



# Danskernes Historie Online

Danske Slægtsforskeres Bibliotek

## Dette værk er downloadet fra Danskernes Historie Online

**Danskernes Historie Online** er Danmarks største digitaliseringsprojekt af litteratur inden for emner som personalhistorie, lokalhistorie og slægtsforskning. Biblioteket hører under den almennyttige forening Danske Slægtsforskere. Vi bevarer vores fælles kulturarv, digitaliserer den og stiller den til rådighed for alle interesserede.

### Støt vores arbejde – Bliv sponsor

Som sponsor i biblioteket opnår du en række fordele. Læs mere om fordele og sponsorat her: <https://slaegtsbibliotek.dk/sponsorat>

### Ophavsret

Biblioteket indeholder værker både med og uden ophavsret. For værker, som er omfattet af ophavsret, må PDF-filen kun benyttes til personligt brug.

### Links

Slægtsforskeres Bibliotek: <https://slaegtsbibliotek.dk>

Danske Slægtsforskere: <https://slaegt.dk>



# Skævinge Kommune

Den Grønne Vejviser

 **DAEWOO**  
Aut. Servicecenter

TOYOTA 25 års erfaring

 Tommy's Autocenter  
**DIN BILPARTNER**

Industrivej 6 - 3320 Skævinge

**48 28 85 44**

din.bilpartner-skaevinge@mail.tele.dk

*Arresø*  
*Begravelsesforretning*

v/ Annette og Michael Jensen

**Døgnvagt**

Amtsvejen 13 · St. Lyngby  
3310 Ølsted

**47 74 99 00**

**Grønbech EL**

v/ Hans Jakob Grønbech  
**HILLERØD · MELØSE**

Fax 48 21 26 54

**40 14 96 54**

www.groenbech-el.dk

**Installationsfirmaet**  
Svend Nøddegård Hansen

v/aut. El-installatør  
Svend Nøddegård Hansen  
Hovedgaden 15 A  
3320 Skævinge

● Alt i EL  
Antenneanlæg  
Ventilationsanlæg

**48 28 42 01**



Svend Hansen Bil 23 30 92 01  
Johannes Jensen Bil 24 82 27 99

**FAX 48 28 42 07**

**Gørløse Taxi**

4-8 personers  
handicapbusser m/ lift

- Kør sikkert ud og hjem  
fra fest Gørløse Taxi Bedst !!  
Udenbys afhentning  
uden gebyr

v/ Jonas Olsen · Kurreholmvej 28 · 3330 Gørløse  
Telefon **70 23 99 99** · Bil **24 24 99 99**  
Telefax **48 27 80 73**



**JONAS OLSEN**  
TURISTBUSSE

- Turistbusser
- Minibusser
- Rutebusser
- 12 - 77 pers.  
luksusbusser med  
tv, video og toilet

**Meløse VVS  
forretning**

Alt i vand,  
centralvarme og badeværelser

AUT. GAS-, VAND-  
OG SANITETSMESTER

**TLF. 48 21 00 35**  
**30 45 46 93**

**frovin**  
vinduer og døre



**Skævinge Vinduescenter  
og Maskinsnedkeri ApS**

Se vor udstilling

STRØVEJ 38-40 Tlf. 48 28 80 99  
3320 Skævinge Fax 48 28 90 45  
e-mail: svm@indbakke.dk



## Du kan gøre en forskel - bliv sponsor for et barn

Børn har krav på en chance, uanset hvor de er født.  
Bliv sponsor for et barn i den tredje  
verden, og se din hjælp blive til virkelighed.

Som sponsor for et barn gennem BØRNEfonden giver du  
160 kroner om måneden.

For hver 10 kroner, du afleverer, anvendes 8,33 i barnets  
land til hjælpearbejdet med børnene og deres familier.  
Du kan følge barnets og familiens  
udvikling gennem breve og rapporter.

Se din hjælp  
blive til virkelighed

BØRNEfonden  
Jagtvej 157  
DK - 2200 København N

Telefon  
70 22 12 11  
Telefax  
35 84 02 11  
[www.bornefond.dk](http://www.bornefond.dk)

e-mail:  
[netsp@bornefonden.dk](mailto:netsp@bornefonden.dk)

Åbningstider:  
mandag - torsdag  
10 - 16  
fredag  
10 - 15

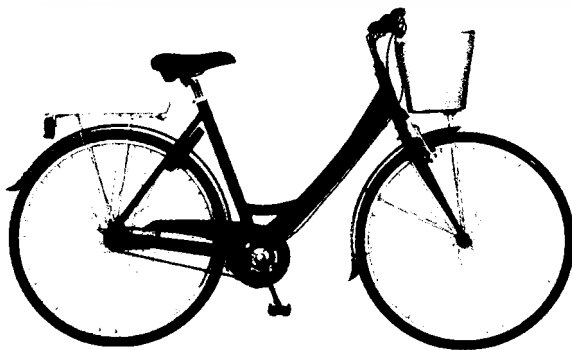

MANIPULATION. 35

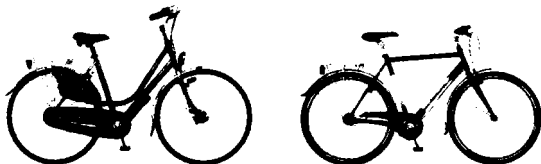

Køreglæden aldrig bliver større end med en Batavus, der er bygget til at holde i  
årevis. Gør en god investering med det samme. Kig ind til din Batavus-  
forhandler og mød din nye følgesvend for livet! Find forhandleren på [batavus.dk](http://batavus.dk)

**BATAVUS**   
- min cykel!

W W W . B A T A V U S . D K

DERES LOKALE GLARMESTER

## GLARMESTER HASSE

[www.glarmester-hasse.dk](http://www.glarmester-hasse.dk)

DØGNVAGT  
70 209 210

tilbyder:

- ★ Alt i glarmesterarbejde udføres
- ★ Reparationer - termoruder
- ★ Forsikringskader
- ★ Spejle - skifterammer
- ★ Autoruder - soltag
- ★ Reproduktioner - billedrammer
- ★ Medlem af Autoringens garantiordning



Ring for uforpligtende tilbud

Tlf. 47 50 68 48  
Bil 40 15 38 48

 Dansk Glarmester Forening  
- en garanti for håndværk

**Kommunen informerer på siderne med grønne fingermærker.**

Alarm .....	2
Kommunens administration .....	5
Oplysninger til borgerne .....	7
Servicetelefonnumre .....	34
Telefonselvvalg .....	35
Flytning .....	36
Flagdage i Danmark .....	37
Rettelseskupon .....	39

## Navne

**Navnefortegnelse**

Alfabetisk oversigt over navne på borgere, firmaer, foreninger, institutioner, skoler m.m.

## Adresser

**Adressefortegnelse**

Alfabetisk oversigt over gader og veje med borgere, firmaer, institutioner, skoler m.m.

## Kort

**Kort over kommunen**

Kort over kommunen med gadefortegnelse

## Fag

**Mostrup Gule Sider**

Oversigt over virksomheder, firmaer, forretninger, foreninger, institutioner, m.m. optaget i brancheorden

**Søg lokal information  
om alle Danmarks  
275 kommuner på  
[www.mostrup.dk](http://www.mostrup.dk)**



# Alarm Ring 112



- og bliv ved telefonen,  
indtil melding er givet

Du skal give besked om:

- Hvor ulykken er sket
- Hvad der er sket
- Hvor mange der er kommet til skade
- Hvorfra der ringes

## Politi

Politigården i Hillerød,  
Døgnvagt . . . . . 48 26 14 48

## Strømsvigt og fejl ved vejbelysning

NESA A/S  
Døgnvagt . . . . . 72 10 20 30

## Vandforsyning

De private vandværker  
Se Mostrup Gule Sider

## Naturgas

HNG I/S,  
Døgnvagt/Kontrolcenter . . . . 39 54 70 10

## Varmeforsyning

Se Mostrup Gule Sider

Lægevagt . . . . . 48 25 00 41

## Særtjeneste for døve

Teksttelefon . . . . . 70 11 44 11

# Mostrup - Den Grønne Vejviser 2002/2003

## Mostrup i Skævinge Kommune

Officiel vejviser redigeret i samarbejde med Skævinge Kommune.

25. årgang.

Udgivet i juli 2002. Oplag: 3.400.

Vejviserens oplysninger er indhentet i perioden 8. marts - 7. juni 2002. Personoplysningerne er ajourført 27. maj 2002.

Lokalfotos i Information venligst udlånt af Skævinge Kommune.

Mostrup er uden ansvar for tab, ulemper eller skader, som er forårsaget af fejl eller mangler ved indholdet eller skyldes forsinkelser af vejviseren, uanset om årsagen skyldes uagtsomme handlinger eller udeladelser begået af Mostrup.

Pris kr. 165,00 incl. moms.

Vejviseren sælges gennem boghandlen.

## Tryk m.v.

Tryk: Vestjysk Rotation I/S

Bogbind: Chr. Hendriksen & Søn A/S

© Mostrup

Eniro Danmark A/S 1978.

Tekst, udformning og systematik er beskyttet i h.t. lov om ophavsret og må derfor ikke gengives uden tilladelse fra udgiveren.

Mostrup

Eniro Danmark A/S

Amager Boulevard 115

Postboks 1921, 2300 København S.

Telefon 88 38 36 00

Fax 88 38 36 10

e-mail: mostrup@mostrup.dk

www.mostrup.dk

Bank 2149-3484466784

CVR-nr. DK 18 93 69 84



## Mostrup - Den Grønne Vejviser i Skævinge Kommune

Vejviseren redigeres i et samarbejde med de kommunale forvaltninger, det lokale erhvervsliv og kommunens borgere.

Vejviseren indeholder kommunale informationer og offentlige serviceydelser, navne, adresser og telefonnumre på borgere, institutioner, foreninger og erhvervsdrivende i kommunen, samt detaljerede kort med gadefortegnelse.

Dette indhold gør vejviseren til et effektivt informationsmedie om kommunen til borgerne.

## Internet

De lokale kommunale informationer ajourføres løbende på [www.mostrup.dk](http://www.mostrup.dk) - og her kan du samtidig søge informationer om alle Danmarks 275 kommuner. Du kan også se de lokale vejrudsigter, telefonnumre på borgere og erhvervsdrivende samt kort over hele Danmark.

I Mostrup Magasinet finder du masser af informationer om børnefamilier, hus og have, kulturelle arrangementer o.m.a. Brug et par minutter på [www.mostrup.dk](http://www.mostrup.dk) - og se de mange nyttige søgemuligheder.

## God ideer

Vi ønsker selvfølgelig at gøre en god vejviser endnu bedre. Derfor vil vi gerne høre fra dig. Har du en god ide eller en rettelse til vejviseren, så fortæl os det venligst. Du kan ringe til os på telefon 88 38 36 00, sende os en e-mail: [mostrup@mostrup.dk](mailto:mostrup@mostrup.dk) eller bruge rettelseskuponen bagest i afsnittet Information.

## Omdeling

Vejviseren omdeles gratis til alle husstande, butikker, kontorer og institutioner i kommunen. Har du brug for flere eksemplarer, kan de købes hos din lokale boghandler.



Denne bog kan genbruges, da den er svanemærket, hvilket betyder, at en række skræppe miljøkrav er opfyldt.

MEMLEM AF:  
DANSK OPLAGSKONTROL



EUROPEAN ASSOCIATION OF  
DIRECTORY PUBLISHERS



SCANDINAVIAN ASSOCIATION OF  
DIRECTORY PUBLISHERS

# Borgmesteren har ordet



Borgmester Finn Hansen

## Kære borgere i Skævinge Kommune

Skævinge Kommune er en mindre kommune, med fingeren på pulsen. En kommune som vil trivsel og vækst. I 2002 har vi derfor påbegyndt en fremadrettet kommuneplanlægning for de næste 12 år, som skal sikre en fortsat udbygning og udvikling af Skævinge kommune, med vægt på kommunens særlige kvaliteter.

At skabe gode rammer for tryghed, livskvalitet og fællesskab er noget som ligger os meget på sinde. Derfor vægtes basisydelser som folkeskole, børnepasning og ældreomsorg fortsat meget højt. I 2002 er der således iværksat større udbygninger på daginstitutionsområdet, ligesom en særlig indsats på skoleområdet er højt prioriteret!

I Skævinge Kommune kommer borgeren først, og jeg lægger stor vægt på at vi kan levere en god service. Derfor er kommunens Information ved at blive udvidet og udviklet til en egentlig Borgerservice, hvor langt de fleste borgerhenvendelser kan ekspederes på stedet. Samtidig er der

planlagt en udvikling og udbygning af vores hjemmeside: [www.skævinge.dk](http://www.skævinge.dk), hvor borgerne bl.a. får adgang til flere og flere serviceydelser via kommunens hjemmeside.

Vi har en tæt kontakt til borgerne i Skævinge Kommune, med plads til en åben dialog og meningsudvekslinger på tværs. Min dør og hele den kommunale forvaltning er altid åben for forslag og ideer fra alle borgere og brugere.

Jeg kan ikke garantere at alle forslag kan opfyldes, men jeg vil love, at vores arbejde vil være præget af Skævinge Kommunes vision om at dialog og samarbejde på tværs skaber udvikling.

Med venlig hilsen

Finn Hansen  
Borgmester

# Skævinge Kommune



## Rådhuset

Harløsevej 20, 3320 Skævinge

Tlf. 48 28 83 16

Fax 48 28 86 31

E-mail: [kommunen@skaevinge.dk](mailto:kommunen@skaevinge.dk)

Hjemmeside: [www.skaevinge.dk](http://www.skaevinge.dk)

Postgiro 6 40 95 63

CVR: 25 76 33 19

Ekspedition- og telefontid: Mandag-tirsdag-onsdag 9-15, torsdag 9-18 og fredag 9-12.

(Hvor intet andet er anført, er adresse, tlf. og eksp. som ovenfor).

Rådhuset holder lukket mellem jul og nytår samt 1. maj, fredag efter Kr. Himmelfartsdag og Grundlovsdag.

Areal i ha .....5.834

Folketal 1/10 2001 .....5.550

## Beskatning 2002

Komm. udskr.procent .....20,60

Amtskomm. udskr.procent .....11,60

Kirkeskatteprocent .....0,88

Beskatning ialt .....33,08

Komm. gr.skyldspromille .....11,0

Amtskomm. gr.skyldspromille .....10,0

Grundskyldspromille ialt .....21,0

## Personfradrag 2002

Unge ugifte under 18 år .....25.600 kr.

Andre .....34.400 kr.

## Beløbsgrænser 2002

Topskat .....285.200 kr.

Mellemskat .....191.200 kr.

## Kommunalvalget den 20. nov. 2001

Vælgere .....4.119

Gyldige stemmer .....3.646

Blanke og ugyldige .....67

Ialt afgivne stemmer .....3.713

Stemmeprocent .....90,1

Stemmefordeling (mandater):

A 598 (2), C 1624 (5), V 1181 (4), T

(Borgerlisten) 243 (0)

## Kommunalbestyrelse

### Borgmester:

Gårdejer

Finn Palle Hansen .....(C)

Mankegård, Langelinievej 7,

Sigerslevøster, 3600 Frederikssund

Tlf. 48 28 85 88

### Viceborgmester:

Vicepolitikkommissær

Ole Roed Jakobsen .....(V)

Toftevangen 1, Meløse,

3320 Skævinge

Tlf. 48 21 21 10

### Øvrige medlemmer:

Konduktør

Lars Ole Skovgaard Larsen .....(C)

Solvej 24, 3330 Gørlelse

Tlf. 48 27 88 99

### Overlærer

Mads Lundgren .....(A)

Rosenallé 43, 3320 Skævinge

Tlf. 48 28 83 85

Gårdejer

Dan Riise Andersen .....(V)

Harløsevej 46 B, 3320 Skævinge

Tlf. 48 28 90 80

Entreprenør

Sejer Meldgaard .....(C)

Holmegårdsvænget 7, St. Lyngby,

3320 Skævinge

Tlf. 48 21 05 01

Overassistent

Allis Skovbjerg Jepsen .....(C)

Krogvej 11, 3320 Skævinge

Tlf. 48 28 90 10

Murermester

Louis Christian Jessen .....(V)

Strøvej 52, 3320 Skævinge

Tlf. 48 28 86 13

Uddannelseskonsulent

Jette Fog .....(C)

Lindebjergvej 4, 3320 Skævinge

Tlf. 48 28 92 84

Sygehjælper

Lene Lunde .....(A)

Travegårdsvej 17, Meløse,

3320 Skævinge

Tlf. 48 21 01 90

Personalechef

Hanne Kirkegaard .....(V)

Kildevænget 24, Meløse,

3320 Skævinge

Tlf. 48 21 05 40

## Udvalg, nævn og kommissioner

### Økonomiudvalg

Fmd.: Finn Palle Hansen, Sejer Meldgaard,

Dan Riise Andersen, Mads Lundgren,

Ole Roed Jakobsen

### Stående udvalg

#### Plan- og forsyningsudvalget

Fmd.: Dan Riise Andersen, Allis Skovbjerg Jepsen,

Jette Fog, Louis Jessen,

Mads Lundgren

#### Kultur- og Sundhedsudvalget

Fmd.: Sejer Meldgaard, Lars Ole Skovgaard Larsen,

Ole Roed Jakobsen, Lene Lunde,

Hanne Kirkegaard



Skævinge Rådhus. Fotograf: Fotomageren.



# Kommunens administration

## Andre udvalg

### Skatteankenævnet

Fmd.: Lars Ole Skovgaard Larsen, Louis Jessen, Jette Fog, Torben Degn-Hansen, Niels Gerlach

### Hegnssyn

Fmd.: Robert Nordsberg, Poul Skovgaard, Niels Markussen

### Folkeoplysningsudvalg

Lars Ole Skovgaard Larsen, Hanne Kirkegaard

### Ældreråd

Fmd.: Per Petterson, Lis R. Stigaard, Bent Christoffersen, Niels Lidegaard, Benthe Knak Nygaard

### Klageråd vedr. hjemmehjælpsområdet

Bent Christoffersen, Benthe Knak Nygaard, Lis R. Stigaard

### Udvalgsmøder

Udvalgene afholder møde hver måned undtagen i juli og december.

### Økonomiudvalget

3. mandag i hver måned kl. 8.00.

### Kultur- og sundhedsudvalget

1. torsdag i hver måned kl. 8.00.

### Plan- og Forsyningsudvalget

1. tirsdag i hver måned kl. 13.15

## Administration

### ☛ Målsætning

Vi vil yde borgerne en hurtig individuel faglig kompetent og venlig behandling. Skriftlige henvendelser vil således blive besvaret inden for 10 dage, eventuelt i form af en kvittering for den modtagne henvendelse, hvori det oplyses, hvem der behandler denne, samt hvornår den forventes færdigbehandlet.

Tidsbestilling: De har altid mulighed for, forud for en personlig henvendelse til kommunens administration, at aftale tid. Derved opnår De, at den person, De skal tale med, er til stede og samtidig er forberedt på at tage sig af netop Deres henvendelse.

Ved tidsbestilling vil De i særlige tilfælde kunne træffe aftaler udenfor kommunekontorets normale åbningstid.

Ved ønske om tidsbestilling retter De blot henvendelse til det kontor eller den medarbejder, der skal behandle henvendelsen.

Personlig henvendelse til socialrådgivere/socialformidler forudsætter, at der forinden er foretaget tidsbestilling.

Kommunaldirektør  
Bjarke Steen Johansen

### Åbningstider

Se under Skævinge Kommune forrest i dette afsnit.

## Plan- og Forsyningsforvaltningen

Forvaltningschef  
Simon Rasmussen

### Økonomiafdelingen

Økonomichef  
Tage Westergaard

### Administrationsafdelingen

Personalechef  
Bjarne Henriksen

### Teknisk afdeling

Beredskabschef  
Simon Rasmussen

### Brandinspektør

E. Simonsen  
Tlf. 48 20 20 20

### Materielgården

Industrivej 4, 3320 Skævinge  
Tlf. 48 28 81 28  
Vejformand  
Jens Erik Jørgensen

### Centralrensningsanlæg

Ådalen 1, 3320 Skævinge  
Tlf. 48 28 91 83  
Driftsleder  
Allan Pedersen  
Tlf. 48 25 38 16

## Kultur- og Sundhedsforvaltningen

Forvaltningschef  
Per Poulsen

### Erhvervs- og Pensionsafdelingen

Afdelingschef  
Gurli Pedersen

### Sundhedsafdelingen

Afdelingschef  
Karin Martinussen

### Sundhedscentret "Bauneparken"

Afdelingschef  
Karin Martinussen

### Børne- og Kulturafdelingen

Afdelingschef  
Søren Staack

### Pædagogisk-psykologisk rådgivning

Psykolog  
Gitte Lybke

### Ungdomsskolen

Ungdomsskoleinspektør  
Bjarne Jespersen

### Biblioteket

Ledende bibliotekar  
Alice Kvindebjerg

# Oplysninger til borgerne

Afsnittet Oplysninger til borgerne er en oversigt over de tilbud, som kommunen, amtet og staten giver borgerne.

I forbindelse med beskrivelsen af de enkelte serviceydelser er der en henvisning til, hvor du kan få flere informationer.

<b>A</b>			
Abort .....	9	<b>D</b>	
Adoption .....	9	Dagcenter .....	15
Adressebeskyttelse .....	9	Dagcenter for demente borgere .....	15
Advokatvagt .....	9	Daginstitutioner .....	15
Affald .....	9	Daginstitutionskontor og pladsanvisning .....	16
Aids/Hiv .....	9	Dagpenge .....	16
Aktindsigt .....	9	Dagleje .....	16
Aktivering .....	10	Dagrenovation .....	16
Alkoholproblemer .....	10	Delpension .....	16
Amtet .....	10	Dødsfald .....	16
Ankesager, sociale .....	10	Dåb/Navngivelse .....	17
Arbejdsformidlingen .....	10	<b>E</b>	
Arbejdsgiverkontrol .....	10	Efterlevelseshjælp .....	17
Arbejdsskader .....	11	Efterløn .....	17
Arveafgift .....	11	Efterskoler .....	17
Asbestaffald .....	11	Ejendomsoplysningskema .....	17
ATP .....	11	Ejendomsskat .....	17
		Ejendomsvurdering .....	17
		El-varme .....	17
		Erhvervsaffald .....	17
		Erhvervsinformation .....	18
		EU .....	18
		<b>F</b>	
<b>B</b>		Faderskabssager .....	18
Barselsdagpenge .....	11	Farligt affald .....	18
BBR-Ejermeddelelser .....	11	Feriekort, attestation .....	18
Beboerindskud .....	11	Fisketegn .....	18
Bedriftsundhedstjeneste .....	11	Fjernvarme .....	18
Befolkningsprognose .....	11	Flytning .....	18
Begravelse .....	11	Fodpleje .....	18
Begravelseshjælp .....	11	Folkeoplysningsloven .....	19
Beskyttet bolig .....	11	Folkedag .....	19
Beskæftigelse .....	11	Folkeskoler .....	19
Biblioteker .....	11	Folketing .....	19
Bier og hvepse .....	12	Forbrugervejledning .....	19
Boligstøtte .....	12	Foreninger .....	19
Boligændringer .....	13	Forsamlingshuse .....	19
Bopælsattest .....	13	Forskudsregistrering .....	19
Brandslukning .....	13	Fredningsnævn .....	19
Budget .....	13	Fri proces .....	20
Byggesager .....	13	Fribefordring .....	20
Børne- og ungdomstandpleje .....	13	Frigørelsesafgift .....	20
Børnebidrag .....	13	Fødevarerkontrol .....	20
Børnefamilieydelse .....	13	Fødselsanmeldelse .....	20
Børnepasning .....	14	Førtidspension .....	20
Børnetilskud .....	15	<b>G</b>	
Børneundersøgelser .....	15	Gaveafgift .....	20
		Genbrugsstationer .....	20
		Graviditetsundersøgelse .....	20
		Gæstepadser .....	20
		<b>H</b>	
<b>C</b>		Handicap .....	20
Civilforsvar .....	15	Handicapførelse med HT .....	20
		Haveaffald .....	21
		Havevanding .....	21
		Hegnssyn .....	21
		Hjemmehjælp .....	21
		Hjemmeservice .....	21
		Hjemmesygepleje .....	21
		Hjælpemidler .....	21
		HT-kort .....	21
		Huslejenævn .....	21
		Højskoleophold .....	22
		<b>I</b>	
		Idrætsanlæg .....	22
		Informationstavler .....	22
		Integration .....	22
		Iskøjtebane .....	22
		<b>J</b>	
		Jagttegn .....	22
		<b>K</b>	
		Kommunalbestyrelsesmøder .....	22
		Kommunekontor .....	22
		Konfirmation .....	22
		Konkurrencerådet .....	22
		Kontanthjælp .....	22
		Krisehjælp .....	23
		Kønssygdomme .....	23
		Kørselshjælp .....	23
		<b>L</b>	
		Legetek/legetøjsudlån .....	23
		Lokalhistorie .....	23
		Lokalplaner .....	23
		Losseplads .....	23
		Læger, praktiserende .....	23
		Lægeskift .....	23
		Lægevagt .....	23
		Lønmodtagernes Dyrtidsfond .....	23
		<b>M</b>	
		Madudbringning .....	23
		Medicintilskud .....	23
		Ministerier .....	24
		Mødrehjælpen .....	24
		<b>N</b>	
		Navneændring .....	24
		<b>O</b>	
		Olief- og kemikalieaffald .....	24
		Områdegrupperne .....	24
		Omsorgstandpleje .....	25
		Orlovsordninger .....	25
		<b>P</b>	
		Pas .....	25
		Pension .....	25

# Oplysninger til borgerne

Personlige tillæg .....	25	Underholdsbidrag .....	30
Personnummer .....	26	Ungdomsskole, Den kommunale .....	30
Pladsanvisning .....	26	Ungdomsvejleder .....	30
Pleje af døende og alvorligt syge .....	26		
Politi .....	26	<b>V</b>	
Prævention .....	26	Valg .....	31
Pædagogisk-Psykologisk rådgivning ..	26	Vand .....	31
		Vandløb .....	31
<b>R</b>		Varmeforsyning .....	31
Radio- og tv-forstyrrelser m.m. ....	26	Vejbelysning .....	31
Radio- og tv-licens .....	26	Vejvæsen .....	32
Regningsberedskab .....	26	Vielse .....	32
Registerindsigt .....	27	Vilde katte .....	32
Registreret partnerskab .....	27	Vælgererklæring .....	32
Rejsesygesikring .....	27	Værnepligt .....	32
Renseanlæg .....	27		
Restancer .....	27	<b>Æ</b>	
Retshjælp .....	27	Ældreboliger .....	32
Revalidering .....	27	Ældreområdet .....	32
Rottebekæmpelse .....	27		
Rådgivning i sociale spørgsmål .....	27	<b>A</b>	
		Årsberetning .....	33
<b>S</b>		Årsopgørelse .....	33
Sankekort .....	27		
Servicetelefon .....	28		
Skadedyr .....	28		
Skatteankenævn .....	28		
Skattevejledning .....	28		
Skattevæsen .....	28		
Skilsmisse .....	28		
Skolebuskørsel .....	28		
Skoler .....	28		
Skolevæsen .....	28		
Skovvæsen .....	29		
Skødepåtegning .....	29		
Slam .....	29		
Snerydning .....	29		
Sommertid .....	29		
Spildevand .....	29		
Sports- og idrætsanlæg .....	29		
Statens Information .....	29		
Statsamtet .....	29		
Sterilisation .....	29		
Storskrald .....	29		
Sundhedscentret Bauneparken .....	29		
Sundhedspleje .....	30		
Sygedagpenge .....	30		
Sygehusvalg .....	30		
Sygesikring .....	30		
<b>T</b>			
Teknologisk service .....	30		
Telestyrelsen .....	30		
Transport .....	30		
Træffetid, borgmester og udvalgsfor- mænd .....	30		
<b>U</b>			
Udlån af kommunens lokaler .....	30		

## A

### Abort

Alle kvinder har ret til fri abort, hvis det sker inden udgangen af 12. svangerskabsuge.

Henvendelse om abort skal ske til din egen læge, anden praktiserende læge eller amtet.

### Adoption

Henvendelse om adoption rettes til amtets socialcenter, når barnet er dansk statsborger eller statsborger i et af de øvrige nordiske lande.

Gælder adoptionen et barn fra andre lande, rettes henvendelse til en adoptionsorganisation, der er godkendt af Justitsministeriet.



### Adressebeskyttelse

Folkeregistret kan beskytte din adresse, så private ikke kan få oplyst adressen. Adressebeskyttelse gælder for et år ad gangen, og beskyttelsen opretholdes automatisk ved flytning til en anden kommune.

Se tillige Folkeregistret under Kommunens Administration.

### Advokatvagt

Se Retshjælp

### Affald

Skævinge Kommune udarbejder planer for fjernelse af alle typer affald.

#### Dagrenovation

Der er tilslutningspligt til den kommunale dagrenovation vedrørende husholdningsaffald.

Tilslutning sker ved henvendelse til Teknisk Afdeling.

Dagrenovationen udbydes i licitation.

Hver husstand får en plastiksæk.

Man kan tilmelde sig ugentlig eller 14. dags afhentning.

Brugeren skal selv sørge for affaldsstativ.

Betalingen opkræves over ejendomsskattebilletten.

#### Andet affald

Haveaffald, glas, bilbatterier, olie, kemikalier og storskrald må ikke kommes i plastiksækken til husholdningsaffald, men kan afleveres på:

Genbrugsstationen, Rønnevangsallé 5 i Hillerød, åbent mandag-søndag 9-17, dog ikke i helligdagene, 48 24 03 61.

Her findes containere, hvor man selv kan fordele sit affald.

Endvidere har Skævinge Kommune indsamling af storskrald 4 gange årligt, som gratis kan benyttes af den enkelte husstand.

Der udsendes hvert år liste over afhentningsdatoer, hvorefter man skal tilmelde sig til kommunens information, hvis man vil have afhentet storskrald (max 200 kg).

Aviser og flasker indsamles sammen med storskraldsafhentningen.

### Aids/Hiv

Den praktiserende læge og amtets klinikker for kønssygdomme kan rådgive om hiv-smitte og aids.

Du kan få foretaget en hiv-test anonymt ved henvendelse til en anden læge end din egen eller på amtets klinikker for kønssygdomme.

Endvidere gives der telefonisk rådgivning og information følgende steder:

Aids-linjen, 33 91 11 19, alle dage 9-23.

Aids-info Fyn, 65 91 11 19, mandag-fredag 8-23, søn- og helligdage 16.30-23.

Aids-info Århus, 86 13 65 13, alle dage 19-23.



### Aktindsigt

#### Offentlighedsloven

Alle har ret til at få indsigt i dokumenter og oplysninger, der findes i den administrative sagsbehandling i kommunen.

Borgeren behøver ikke at have noget med sagen at gøre, men skal blot vide at den sag, han ønsker aktindsigt i findes. Man må se alt, hvad der ikke er tavshedspligt om.

Man skal henvende sig til kommunekontoret eller direkte til den forvaltning, der har med sagen at gøre. Man får svar på sin anmodning om aktindsigt inden 10 dage.

Det er gratis at se sagerne igennem. Ønsker man fotokopier, er den første af hvert dokument gratis. Ønsker man flere, koster den første side 10 kr. og de følgende 1 kr. pr. side.

#### Forvaltningsloven

Man skal være part i en sag for at få aktindsigt efter forvaltningsloven. Man kan få aktindsigt i sager, hvor der er truffet eller skal træffes afgørelse, undtagen i interne dokumenter, f.eks. notater mellem kommunens instanser indbyrdes. Anmodning om aktindsigt efter forvaltningsloven og priser som efter offentlighedsloven.

#### Partshøring

Kommunen skal af sig selv forelægge oplysninger om faktiske forhold for en part:

- hvis kommunen ikke er sikker på, at parten ved, at kommunen har oplysningerne, og oplysningerne er til ugunst for parten.

- hvis oplysningerne har væsentlig betydning, når afgørelsen skal træffes.

Hvis parten ikke får fuldt ud medhold i sin sag, skal en skriftlig afgørelse altid

# Oplysninger til borgerne

begrundes. Også mundtlige afgørelser kan kræves skriftligt begrundet inden 14 dage.

Hvis der kan klages over en skriftlig afgørelse, skal der i afgørelsen stå:

- hvem der kan klages til
- fremgangsmåden, når man vil klage
- eventuelle klagefrister

## Aktivering

### Målsætning

at:

- foretage tidlig, forebyggende og helhedsorienteret vurdering af den enkelte situation

- kvalificere og motivere ledige til arbejdsmarkedet

- se på muligheder fremfor begrænsninger

- arbejde tværfagligt med henblik på individuelle tilbud

- at så mange som muligt - så hurtigt som muligt kommer i beskæftigelse

fremfor at modtage passiv forsørgelse  
- at problemer ikke løses af personalet men, når det er nødvendigt, ved hjælp af personalet.

Skævinge Kommune tilbyder rådgivning og vejledning til ledige samt praktisk hjælp til at komme i arbejde eller uddannelse.

Alle som søger om kontanthjælp bliver tilbudt aktivering på en privat virksomhed eller offentlig institution.

Yderligere information fås i Erhvervs- og Pensionsafdelingen.

## Alkoholproblemer

Alkoholambulatorierne yder gratis vejledning om alkoholproblemer til mennesker med et alkoholproblem og til pårørende.

Det er ikke nødvendigt med en lægehenvisning - og henvendelse kan være anonym.

Se tillige Misbrugscentre på Mostrup Gule Sider.

## Amtet

### Frederiksborg Amt

Amtsgården, Kongens Vænge 2, 3400 Hillerød, tlf. 48 20 50 00, fax 48 20 51 49.

E-mail: fa@fa.dk

Hjemmeside: www.frederiksborgamt.dk

*Frederiksborg Amt omfatter flg. 19 kommuner:*

Allerød, Birkerød, Farum, Fredensborg-Humblebæk, Frederikssund, Frederiksværk, Græsted-Gilleleje, Helsingør, Hillerød, Hundested, Hørsholm, Jægerspris, Karlebo, Skibby, Skævinge, Slangerup, Stenløse, Ølstykke.

### Amtsrådet

Amtsborgmester

Jørgen Christensen .....(V)

1. Viceamtsborgmester

Eva Nejtgaard .....(C)

2. Viceamtsborgmester

Conny Dideriksen .....(A)

Økonomicontroller

Hans Andersen .....(V)

Butiksindehaver

Lis Olsen .....(V)

Studerende

Sophie Løhde .....(V)

Claus Lange .....(V)

Amtrådsmedlem

Arne Blom .....(V)

Salgskonsulent

Karin Falkencrone .....(V)

Lars Løkke Rasmussen .....(V)

Byrådsmedlem

Lise Nielsen .....(V)

Sekretariatsleder

Per Seerup Knudsen .....(A)

LO-formand

Peter Kay Mortensen .....(A)

LO-formand

Vibeke Schmidt .....(A)

Afdelingskasserer

Georg Miksa .....(A)

Studerende

Bo Jørgensen .....(A)

Ingeniør

Philip Heimbürger .....(O)

Borgmester

Per Tærbsbøl .....(C)

Borgmester

Uffe Thorndahl .....(C)

Lærer

Tonny Husted Nielsen .....(F)

Mejeriingeniør

Poul Sloth Hansen .....(B)

### Direktionsafdeling

Amtsdirektør: Jeannette Birkelund

### Sundhedsforvaltning

Amtssundhedsdirektør: Sten Bang Christensen

### Social- og Psykiatريفorvaltning

Direktør: Jette Pio Trampe

### Teknik & Miljø

Direktør: Finn Hansen

### Uddannelse, Erhverv & Kultur

Direktør: Jan Magnussen

### Frederiksborg Statsamt

Trollesminde Kontorpark, Roskildevej 10 A, 3400 Hillerød, tlf. 48 22 73 00, fax 48 24 04 66.

E-mail: frederiksborg@

frederiksborg.statsamt.dk

Tlf.tid: Mandag-fredag 10-13, torsdag tillige 15-17.

Stiftamtmand: Christian Trønning

## Ankesager, sociale

Du kan klage over de sociale myndigheders afgørelse ved at rette henvendelse til kommunen. Kommunen sender klagen og sagens akter til Det Sociale Nævn.

Hvis du vil klage over afgørelsen i en social sag, skal det normalt ske inden 4 uger efter, at du har fået afgørelsen.



## Arbejdsformidlingen

Arbejdsformidlingen hjælper arbejdssøgere og arbejdsgivere fra alle erhverv. AI bistand er gratis.

Se tillige Arbejdsformidling på Mostrup Gule Sider.

## Arbejdsgiverkontrol

Spørgsmål om Arbejdsgiverkontrol henvises til Told- og Skatteregion Hillerød, Gefionsvej 6 C, 3400 Hillerød, 48 29 06 66.

## Arbejdsskader

Arbejdsgiveren har pligt til at indberette alle arbejdsulykker til Arbejdstilsynet og til den lovpligtige arbejdsskadeforsikring. Praktiserende læger og læger på skadestuer kan også indberette arbejdsbetingede skader og ulykker til Arbejdstilsynet.

Yderligere information fås i Kultur- og Sundhedsforvaltningen.

## Arveafgift

Spørgsmål om arveafgift henvises til Skifteretten i Hillerød, Torvet 3-5, 3400 Hillerød, 48 26 75 66.

## Asbestaffald

Se Farligt affald

## ATP

Alle lønmodtagere betaler ATP. Arbejdsmarkedets Tillægspension trækkes fra lønnen inden udbetaling.

ATP udbetales til alle arbejdstagere, der er medlem af ordningen og fyldt 67 år. Yderligere oplysninger om ATP kan fås hos ATP, Kongens Vænge 8, 3400 Hillerød, 48 20 48 20.

## B

## Barseldagpenge

Nye regler afventes.

## BBR-Ejermeddelelser

BBR-registret (Bygnings- og Boligregistret) indeholder oplysning om bebyggelse og boligforhold på en ejendom. Indholdet i BBR-registret ligger til grund for ejendomsvurderingerne.

BBR-registret kan til enhver tid tilrettes efter de lovlige faktiske forhold.

BBR-ejermeddelelse udsendes første gang i 1980 til samtlige ejere af bebyggede ejendomme. Ajourførte BBR-ejermeddelelser udsendes kun i forbindelse med afslutning af ansøgte byggerier, ved salg af ejendomme og ved eventuelle rettelser af fejl eller mangler ved de faktiske forhold.

Yderligere information fås ved henvendelse til Teknisk afdeling.

## Beboerindskud

Se Boligstøtte

## Bedriftssundhedstjeneste

Alle virksomheder, hvor der kan være risiko for de ansattes sikkerhed og sundhed, skal oprette bedriftssundhedstjeneste, BST.

BST skal blandt andet forebygge arbejdsmiljøskader og -ulykker, erhvervs sygdomme og nedslidning.

Udgifter til BST betales af virksomhederne.

## Befolkningsprognose

Befolkningsprognosen, som ajourføres årligt, er kommunens forventninger til udviklingen i befolkningen i hele kommunen og på distrikter.

Yderligere information fås i Økonomiafdelingen.

## Begravelse

Se Dødsfald

## Begravelseshjælp

Se Dødsfald

## Beskyttet bolig

☛ *Målsætning*

Alle ældre og handicappede borgere skal så vidt muligt tilbydes bolig i Sundhedscentret Bauneparken, når der opstår behov herfor. Der afsættes ressourcer til at undgå anbringelse på specialplejehjem for senildemente.

Visitation til beskyttet bolig sker efter en helhedsvurdering af de fysiske, psykiske og sociale behov. Der er ingen venteliste. Borgere med det største behov vil blive prioriteret højest.

Der er ingen eller kun kort ventetid på boliger.

## Beskæftigelse

Se Aktivisering.

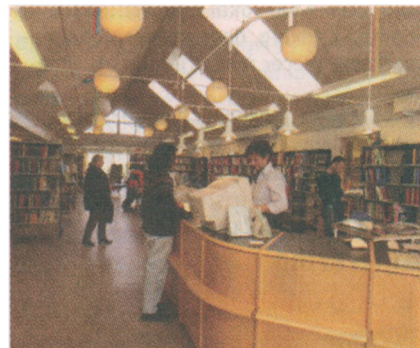

## Biblioteker

☛ *Målsætning*

Folkebibliotekernes formål er at fremme oplysning, uddannelse og kulturel aktivitet ved at stille bøger, tidsskrifter, lydbøger og andre egnede materialer til rådighed, så som musikbærende materialer og elektroniske informationsressourcer, herunder Internet og multimedier. Folkebibliotekerne formidler kommunal og statslig information og information om samfundsforhold i øvrigt (Lov om folkebiblioteker §1, stk.1 og 3).

*Hvem kan benytte biblioteket*

Alle kan benytte bibliotekets tilbud. Det er gratis at låne bibliotekets materialer med hjem.

For at låne skal du have et lånerkort, som du får ved at opgive dit CPR-nr. Samtidig med dit lånerkort får du bibliotekets reglement.

*Serviceydelse*

Biblioteket tilbyder udlån af bøger, tidsskrifter, cd-rom, lydbøger, tegneserier, cd'er med musik og fortællinger for børn, noder, musik CD'ere for voksne, musikskoler, sprogkurser og romaner på engelsk, tysk og fransk.

Biblioteket har adgang til Internettet, som gratis kan benyttes. Der skal bestilles tid.

På biblioteket er der aviser og diverse håndbøger, som ikke kan lånes med hjem. Aviserne opbevares ca. 14 dage. I rimeligt omfang kan du få gratis fotokopier af enkelte sider fra de materialer, som du ikke kan låne med hjem.

For børn er der en Play-station med spil og forskelligt andet legetøj.

## Oplysninger til borgerne

Biblioteket har lokal information fra de politiske udvalg, dagsordener, lokalplaner samt pjecer med offentlig information.

Bibliotekets personale hjælper gerne med at finde ønskede oplysninger, materiale til opgaver, en god roman eller oplæsningsbog.



### Lån og reservation

Lånetiden er 30 dage for alle boglige materialer og børnemusik. For voksenalbum og cd-rom er lånetiden 14 dage. Materialerne kan genlånes, evt. pr. telefon, hvis de ikke er reserverede.

Materiale, som er udlånt, kan reserveres. Bøger, lydbøger og tidsskrifter, som biblioteket ikke selv har, skaffes gerne fra andre biblioteker i Danmark.

Du får automatisk besked, når reserveret materiale kan afhentes.

Du kan selv bestille og reservere materialer, som biblioteket har, via vores søgebase på adressen: [www.skaevingebib.dk](http://www.skaevingebib.dk) eller via: [www.skaevinge.dk](http://www.skaevinge.dk)

Materialer, som biblioteket ikke selv har kan bestilles via: [www.bibliotek.dk](http://www.bibliotek.dk).

### Andre serviceydelser

Kommunens børneinstitutioner og dagplejere tilbydes specielle lånemuligheder, bl.a. længere lånetid. Spørg på biblioteket.

Sundhedscentret Bauneparkens beboere betjenes 1 gang om måneden ved besøg på Bauneparken. Der er også et depot af bøger i samlingssalen, som alle benytter af Bauneparken kan låne fra.

Biblioteket har en pc'er med tekstbehandling (word), som frit kan benyttes. Der kan bestilles tid til pc'eren. Der skal betales for print fra tekstbehandling.

Biblioteket har en telefaks og kopimaskine, som kan benyttes mod betaling. Biblioteket sælger plakater, postkort m.v.

### Arrangementer

Biblioteket afholder forskellige arrangementer for børn og voksne. Det er bl.a. teater, foredrag, musik og udstillinger. Arrangementerne for børn er gratis, entré kan forekomme til arrangementerne for voksne.

Biblioteket udgiver en arrangementskalender forår og efterår, som kan fås på biblioteket.



### Internet-café

På 1.salen ligger bibliotekets Internet-café for alle unge mellem 12 og 18 år. I cafeen kan du gratis bruge Internettet, spille i netværk eller bare hygge dig. Caféen køres af en bestyrelse af unge i samarbejde med biblioteket.

Åbningstider:

Mandag: 15 - 19, torsdag (lige uger):

15-19, torsdag (ulige uger): 15 - 22.

### Bøder

Betaling for børn under 18 år ved for sent afleveret materiale:

Dagen efter afleveringsdatoen 5 kr.

7 dage efter afleveringsdatoen 10 kr.

14 dage efter afleveringsdatoen 20 kr.

28 dage efter afleveringsdatoen 50 kr.

Betaling for voksne ved for sent afleveret materiale:

Dagen efter afleveringsdatoen 5 kr.

7 dage efter afleveringsdatoen 20 kr.

14 dage efter afleveringsdatoen 50 kr.

28 dage efter afleveringsdatoen 100 kr.

Bortkommet eller ødelagt materiale skal erstattes.

### Betaling

Fotokopier 1,50 kr. pr. tryk

Fax 10 kr. pr. opkald

Print fra

tekstbehandling 1,50 kr. pr. side

Print fra Internettet 1,50 kr. pr. side

### Praktiske oplysninger

Skævinge bibliotek

Hovedgaden 16 C

3320 Skævinge

Tlf. 48 28 83 56

Fax 48 28 89 42

Email: [biblioteket@skaevinge.dk](mailto:biblioteket@skaevinge.dk)

Hjemmeside: [www.skaevinge.dk](http://www.skaevinge.dk)

Åbningstider: Mandag og torsdag 14-19, tirsdag 10-12, onsdag og fredag 10-16, lørdag 10-14.

Biblioteket er udoer de almindelige helledage også lukket påskelørdag, 1. maj, grundlovsdag, juleaftensdag og nytårsafdensdag.

## Bier og hvepse

Se Skadedyr

## Boligstøtte

### ▣ Målsætning

at:

- yde korrekt tilskud til særligt vanskeligt stillede indkomstgrupper

### Beboerindskud

Kommunen kan yde støtte til boligindskud til lejer i almenbygget og ældreboliger.-

Ansøgning om lån til boligindskud skal sendes til kommunen, Erhvervs- og Pensionsafdelingen, der også kan fortælle yderligere om reglerne for at få lån.

**Boligsikring**

Boligsikringen er et tilskud til huslejen. Tilskuddets størrelse er afhængig af husstandens størrelse, og hvor stor indtægten er i forhold til lejligheds størrelse og pris. Du kan hente mere information om boligsikring i Erhvervs- og Pensionsafdelingen.

**Boligyldelse**

Pensionister kan efter særlige regler få boligydelse uanset, om de bor til leje eller selv ejer deres bolig. Ansøgning om boligydelse skal sendes til kommunen, Erhvervs- og Pensionsafdelingen, hvor du også kan få yderligere information.

**Boligændringer**

Efter Lov om social service § 102, stk.

1. kan der ydes *nødvendig* hjælp til indretning af boligen for at gøre den bedre egnet som opholdssted for personer med invaliditet eller varig sygdoms- eller aldersbetinget svagelighed. Hjælpen kan ydes uanset økonomiske forhold, uanset om modtageren bor i lejlighed, eget hus eller anden boligform. Eventuel hjælp til ejerbolig kan ydes som et rente- og afdragsfrit lån, der forfalder ved ejerskifte. Ved henvendelse til ergoterapeuterne på Sundhedscentret Bauneparken, vil du kunne få yderligere oplysninger.

**Bopælsattest**

En bopælsattest viser aktuel adresse i kommunen og eventuel tidligere adresse. Bopælsattesten kan bruges ved ansøgning om dansk statsborgerskab, køb af ejendom i udlandet eller ved ansøgning om kollegieværelse. Der anmodes om bopælsattest enten ved at rette skriftlig henvendelse eller ved personlig henvendelse, hvor der vises legitimation. Yderligere oplysning fås ved henvendelse til Informationen.

**Brandslukning**

Se Redningsberedskab

**Budget**

Kommunens budget viser detaljeret alle forventede udgifter og indtægter for hele kommunens aktivitetsområde. Kommunens budget kan gratis afhentes på Økonomikontoret så længe lager haves. Yderligere information fås på Økonomikontoret.

**Byggesager**

Næsten alt byggeri kræver tilladelse/ anmeldelse, før det påbegyndes. Henvendelse om byggesager rettes til Teknisk Afdeling, 48 28 83 16 lokal 268. Kommunen opkræver gebyr for dispensationer, byggetilladelser og behandling af anmeldelsessager.

**Børne- og ungdomstandpleje**

Alle børn og unge under 18 år, som er tilmeldt folkeregistret i kommunen, skal sikres adgang til gratis forebyggende og behandlende tandpleje. For de 0-15 årige tilbydes tandbehandling i de kommunale børnetandklinikker. Alle 16-17 årige kan vælge mellem at modtage det kommunale tandplejetilskud hos praktiserende tandlæge eller fortsætte i den kommunale børnetandklinik. Der er etableret en skoletandklinik på Skævinge skole samt Ll. Lyngby skole. Eleverne fra skolerne i Gørløse og Sigerstevåster bliver betjent ved Skævinge skole. Akutte tilfælde i løbet af skoleåret henvises til skoletandklinikken på Skævinge skole, 48 28 84 61. I skoleferien må henvendelse ske til privat praktiserende tandlæge. Yderligere oplysninger gives gerne ved henvendelse til Børne- og Kulturafdelingen eller børnetandklinikken. Se tillige Tandklinikker, kommunale på Mostrup Gule Sider.

**Børnebidrag**

Amtet fastsætter bidragets størrelse. Normalbidraget er et minimum men kan afhængige af de økonomiske forhold fastsættes til et højere beløb. Ansøgning om fastsættelse af bidrag sendes til Amtet. Amtet udsteder en såkaldt bidragsresolution. Der kan også af Amtet fastsættes særligt børnebidrag i forbindelse med fødsel, dåb, konfirmation og sygdom. Børnebidragets størrelse fastsættes i et bidragsdokument. Hvis den forældre der skal betale bidraget ikke betaler, kan kommunen efter anmodning udbetale bidraget forskudsvis til den forældre, der skal have bidraget. Kommunen opkræver efterfølgende beløbet hos den forældre, der er pålagt at betale bidrag. Bidrag ud over normalbidrag kan ikke udbetales forskudsvis men først når beløbet er indbetalt af den, der skal betale det. Yderligere information fås i Børne- og Kulturafdelingen.

**Børnefamilieydelse****Målsætning:**

- at hjælpe de berettigede borgere med ansøgning og at udbetale de forskellige ydelser hurtigst muligt.

Børnefamilieydelse udbetales automatisk til alle børn under 18 år, uden hensyn til forældrenes indtægt. Som hovedregel udbetales børnefamilieydelsen til barnets moder. Hvis faderen har forældremyndigheden og skal have ydelsen udbetalt, kræver det en ansøgning. Yderligere information kan fås i Børne- og Kulturafdelingen.



# Oplysninger til borgerne



## Børnepasning

### Målsætning

At tilbyde børn ophold i de kommunale dagtilbud er at sikre børnene en tryk og meningsfyldt hverdag.

Børnene skal have mulighed for at gøre erfaringer og tilegne sig færdigheder via leg, aktiviteter og oplevelser i hverdagen sammen med andre børn og voksne, så de har mulighed for at udvikle sig til aktive, selvstændige og medbestemmende mennesker.

At daginstitutionerne/dagplejen skal indgå i det forebyggende arbejde omkring det enkelte barn og dets familie.

Dette forebyggende arbejde skal altid ske i tæt samarbejde med forældrene. Derover skal der ske samarbejde med andre faggrupper, således at udviklingsmæssige problemer hos det enkelte barn søges løst så tidligt som muligt.

At daginstitutionerne/dagplejen skal være en del af det lokale samfund.

Daginstitutionerne/dagplejen skal derfor samarbejde med de øvrige institutioner, skoler, idrætsforeninger m.m. for at åbne for nye samværs- og samarbejdsformer i det lokale fællesskab.

At der skal være plads til alle børn, der har et pasningsbehov.

### Pladsanvisning

Skævinge Kommunes centrale pladsanvisning anviser pladser til kommunens daginstitutioner/dagplejeordning.

### Optagelse på venteliste

Ansøgning om optagelse på ventelisten til en af kommunens daginstitutioner/dagpleje kan tidligst finde sted som følger:

Dagplejeordningen: Når barnet er født  
Daginstitutioner: Når barnet fylder 2 år

Fritidsklub og SFO'er: Fra det fyldte 6. år når barnet er skrevet op til børnehaveklasse.

Kommunens pasningstilbud betragtes som en sammenhæng, hvorfor der kun skal udfyldes ansøgningsskema én gang. Det vil sige, at når barnet er optaget i dagpleje eller institution, vil det automatisk blive optaget på venteliste til det videre forløb i pasningssystemet til den institution, der hører til, hvor barnet er bosiddende.

Børn der automatisk optages på venteliste til det videre forløb, vil få anciennitet som nævnt ovenfor. Det vil sige, at børn indmeldt i dagpleje, eller som står på venteliste til dagpleje, automatisk skrives op til børnehave i det distrikt, hvor de er bosiddende med anciennitetsdato fra deres 2 års fødselsdag med en behovsdato fra den første i måneden de fylder 3 år.

Børn optaget i Myretuens småbørnsafdeling, vil automatisk være skrevet op til Myretuens børnehaveafdeling.

Anciennitetsdatoen kan dog tidligst være datoen for første ansøgning og for tilflyttere datoen for tilmelding i kommunens folkeregister.

For at kunne få barnet skrevet på venteliste kræves enten bopæl i kommunen eller der skal kunne henvises til en kommende adresse dokumenteret ved lejekontrakt, slutseddel eller lign.

Spædbørn optages på ventelisten fra fødselsdatoen, hvis ansøgningen er pladsanvisningen i hænde senest 4 uger efter fødselsdagen. I andre tilfælde optages barnet på venteliste fra datoen for ansøgningens modtagelse.



### Optagelse

Ledige pladser tildeles børn i den rækkefølge, de er optaget på ventelisten.

Anciennitetsprincippet kan fraviges, hvis et barn af sociale eller pædagogiske

grunde har et særligt behov for en plads i et dagtilbud (Lov om social service § 12, stk. 3) eller i andre særlige tilfælde, hvor der er et akut behov for en plads i et dagtilbud, vil anvisning efter anciennitet kunne fraviges i begrænset omfang (Lov om social service § 12, stk. 4). Ved tilbud om plads i daginstitution eller dagplejeordningen skal denne plads accepteres, såfremt pladsen svarer til det primære ønske, det vil sige for dagplejens vedkommende i det ansøgte distrikt og med en brugbar åbningstid. For daginstitutionernes vedkommende hvis der er tale om den højest prioriterede daginstitution. Hvis pladsen ikke accepteres, slettes barnet af ventelisten, og der skal søges på ny med ny anciennitetsdato til følge.

For børn indmeldt i dagplejen gælder det, at plads i børnehave må accepteres fra den 1. i den måned barnet fylder 3 år, også selvom det ikke er den ønskede institution, der tilbydes plads i. Dagplejepladsen kan ikke beholdes, såfremt der af hensyn til børn på venteliste til dagpleje tilbydes plads i børnehave.

### Flytning

Flytter en familie inden for kommunen og ønskes børnene flyttet til det nye distrikt, skal optagelse på venteliste ske efter almindelige regler.

Flytning til anden kommune bedes meddelt i god tid, idet Skævinge Kommunes daginstitutioner/dagplejeordning kun omfatter borgere bosiddende i Skævinge Kommune. Dog kan barnet blive i sin sædvanlige daginstitution/dagpleje i indtil et halvt år efter fraflytningen, såfremt tilflytningskommunen betaler bruttodriftsudgifterne, der er forbundet med barnets ophold i institutionen.

Ved flytning til kommunen betaler Skævinge Kommune bruttodriftsudgifterne til fraflytningskommunen indtil barnet kan tilbydes plads her i kommunen, dog længst i et halvt år fra tilflytningsdagen. Forældrebetalingen opkræves efter de i Skævinge Kommune gældende takster.

### Udmeldelse

Udmeldelse af daginstitution/dagplejeordningen skal ske skriftligt med 1 måneds varsel til den 1. i en måned eller en 16. i en måned.

Ved udmeldelse bortfalder eventuel ventelisteanciennitet til kommunens øvrige institutioner. Det vil sige, hvis barnet udmeldes i en periode, f.eks. i forbindelse

med overflytning til anden institutions-type, vil barnet ikke kunne være garanteret plads det nye sted, men skal optages på ventelisten på ny.

#### Pladsgaranti

Skævinge kommune har pladsgaranti. Denne er i store træk defineret således: For spædbørn, der skal passes i direkte forlængelse af barselsperioden, og som er skrevet op til plads inden 4 uger efter fødslen, skal der tilbydes én eller anden plads senest når barnet er 30 uger. Ved for sen opskrivning kan fristen forlænges op til 38 uger. I alle situationer skal barnet tilbydes én eller anden plads efter 3 måneder.

#### Garantiplads

Ved udmeldelse, der er begrundet i forældrenes arbejdsledighed, orlov eller lignende, kan der bevilges garantiplads for mindst 3 hele kalendermåneder, hvor juni, juli og august kun kan indgå sammenhængende med anden måned. For pladsgaranti til dagplejen gælder, at der ikke gives garanti om plads hos samme dagplejer, og at barnet forbliver på venteliste til børnehaven. For pladsgaranti til institution gives denne til samme institution. Retningslinier kan fås i den dagforanstaltning, hvor barnet er optaget.

#### Takster pr. måned i 2002:

Dagpleje 2.291 kr. (2.083 kr.)

Daginstitutioner:

- Børnehave småbørn 0-2 1/2 år

2.899 kr. (2.635 kr.)

- Børnehave 2 år og 7 mdr til 3 år 2194 kr (1.995 kr.).

- Børnehave fra 3 år 1.513 kr. (1.375 kr.)

- Fritidsklub + SFO 442 kr.

- Ungdomsklub 37 kr.

Priserne i parentes er taksten, der anvendes når der ydes delvis friplads.

#### Søskenderabat

Der skal altid betales fuld pris for den dyreste plads. Søskenderabat gives med 50% til de resterende pladser i dagpleje, børnehaven og børnehaveklassegruppe.

#### Friplads

Der er mulighed for at søge økonomisk friplads. Ansøgningsskema kan rekvireres på pladsanvisningen. Skemaet returneres i udfyldt stand sammen med en kopi af de sidste 2 måneders lønsedler samt forskudsopgørelsen for det år ansøgningen vedrører.

### Børnetilskud

Der kan søges om forskellige tilskud til børn under 18 år.

Reelt enlige forsørgere kan efter ansøgning få ordinært børnetilskud til deres børn. Er børnene hjemmeboende, ydes der yderligere ét ekstra børnetilskud uanset antallet af børn.

Til børn, hvor begge forældre modtager social pension, ydes der uden ansøgning ordinært børnetilskud.

Der ydes særligt børnetilskud til børn, hvis en af forældrene modtager social pension, eller hvis kun en af forældrene lever.

Til tvillinger, trillinger m.f. ydes flerbørnstilskud indtil udgangen af det kvartal, hvor børnene fylder 7 år.

Til forældre under uddannelse ydes efter ansøgning et særligt uddannelsestilskud. Yderligere information kan fås i Børne- og Kulturafdelingen.

#### Målsætning

At sørge for, at de forskellige børnetilskud udbetales hurtigst muligt.

### Børneundersøgelser

Børn, der ikke går i skole, har ret til syv gratis undersøgelser hos en læge. De tre af undersøgelserne skal foregå, inden barnet er fyldt ét år.

## C

### Civilforsvar

Se Redningsberedskab

## D



### Dagcenter

#### Målsætning

Dagcenteret kan tilbyde alle borgere med behov for samvær, aktivering, omsorg og social støtteophold i dagcenteret, én til flere gange ugentlig.

Der er ingen ventetid på optagelse til dagcenteret.

Der kan ved behov ydes gratis kørsel til dagcenteret.

Opholdet i dagcenteret er gratis.

### Dagcenter for demente borgere

Der kan tilbydes ophold i dagcenteret "Havestuen" én til flere gange ugentlig for borgere med specielle behov.

Åbent hverdage 8.30-16-30.

Der er 6 pladser.

Opholdet er gratis.

Henvendelse rettes til Sundhedscentret Bauneparken.

### Daginstitutioner

Se tillige under Børnepasning

#### Dagplejeordningen

Rådhuset, Harløvej 20, 3320 Skævinge, 48 28 83 16, lokal 261 og 262.

Træffetid 12-14, torsdag også 15-18 og fredag 11-12.

Leder: Helle Lassen.

136 pladser, aldersgruppe fra 0 til 4 år.

# Oplysninger til borgerne

## Kildehuset

Byvej 14 B, Meløse, 3320 Skævinge,  
48 21 07 34.  
Leder: Vibeke Hay  
45 heldagspladser, aldersgruppe fra 3 år  
til børnehaveklasse.

## Blæksprutten

Bremerholmen 21, St.Lyngby, 3320  
Skævinge, 48 21 00 50.  
Leder: Hanne Gilholt.  
47 heldagspladser, aldersgruppe fra 3 år  
til børnehaveklasse.

## Spiloppen

Strøvej 103, 3330 Gørsløse,  
48 27 89 70.  
Leder: Karen-Margrethe Rasmussen.  
Børnehav: 40 heldagspladser, alders-  
gruppe fra 3 år til børnehaveklasse.  
Fritidsklubben: Aldersgruppe fra børne-  
haveklasse til 14 år.

## Myretuen

Birkevej 25 A, 3320 Skævinge,  
48 28 85 45.  
Leder: Lillian Lundgren.

## Integreret institution

156 pladser, aldersgruppe 0 år til børne-  
haveklasse.

## SFO 7'eren

Skolevej 7, 3320 Skævinge,  
48 21 07 25.  
Leder : Lone Midjord.

## SFO 12'eren

Nygade 12, 3320 Skævinge,  
48 28 43 22.  
Leder: Claudia Lehmann

## Åbningstider

Dagplejerne:  
Individuel åbningstid dog max. 48 timer  
ugentlig.

## Børnehaver:

mandag-torsdag 6.30-17.00

fredag 6.30-16.30

## Fritidsklubben:

SFO 12'eren:

På skoledage

kl. 06.30-08.20 & 11.50-17.30

fredag dog til kl. 16.30

På skolefridage og i ferier

kl. 06.30-17.30

fredag dog til kl. 16.30

## SFO 7'eren:

På skoledage

kl. 06.30-08.00 & 11.35-17.00

fredag dog til kl. 16.30

På skolefridage og ferier

kl. 06.30-17.00

fredag dog til kl. 16.30

Spiloppens Fritidsklub:

På skoledage

kl. 06.30-08.15 & 12.55-17.00

én dag ugtl. dog

kl.06.30-08.15 & 12.00-16.30

På skolefridage og ferier

kl. 06.30-17.00

fredag dog til kl. 16.30

## Daginstitutionskontor og pladsanvisning

Rådhuset, Harløsevej 20, 3320 Skæ-  
vinge, 48 28 83 16, lokal 247.

Åbningstid: Mandag-onsdag 9-15, tors-  
dag 9-18, fredag 9-12.

## Dagpenge

### ➤ Målsætning ved sygdom

at:

- forebygge udstødning fra arbejdsmarke-  
det for de personer, der er i arbejde
- foretage en tidlig og helhedsorienteret  
vurdering af den sygemeldtes situation
- gøre den sygemeldte til en aktiv og  
ansvarlig part i sygedagpengeforløbet
- synliggøre og styrke relevante samar-  
bejdspartners rolle i forløbet

Dagpenge som erstatning for tab af ind-  
tægt i forbindelse med sygdom, ulykke,  
barsel og adoption, ydes efter hvor meget  
man tjener, dog max. kr. 81,51 pr. time.  
Sygedagpenge udbetales af private og  
offentlige arbejdsgivere i de første 2 uger  
af sygeperioden. Derefter udbetaler kom-  
munen.

Yderligere oplysninger fås i Erhvervs- og  
Pensionsafdelingen.



## Dagpleje

Se Daginstitutioner

## Dagrenovation

Renovationen sorterer under kommunens  
tekniske afdeling, hvortil alle henvendel-  
ser bedes rettet, 48 28 83 16, lokal 260.  
Renovationen omfatter samtlige hus-  
stande i Skævinge Kommune. Ligeledes  
omfatter renovationen samtlige selvstæn-  
dige erhvervsdrivende og industrivirk-  
somheder i Skævinge Kommune - dog  
kun for så vidt angår husholdningsaffald.  
Ved alle nybygninger skal ejeren inden  
indflytning anskaffe et renovationsstativ  
beregnet til affaldsposer.

Affaldsposerne samles 1 gang ugentlig  
eller 14. dags afhentning og køres til en  
samlecentral i Hillerød. Derfra køres  
videre til Vest-Forbrænding i Glostrup.  
For bortskaffelse af erhvervsaffald gæl-  
der særlige regler, som man kan få  
oplysning om ved henvendelse til Teknisk  
Afdeling, 48 28 83 16.

Se endvidere under Affald.

## Delpension

Se Pension

## Dødsfald

### Dødsanmeldelse

Dødsfald skal anmeldes senest 2 hver-  
dage efter dødsfaldet til præsten/kordeg-  
n i det sogn, hvor afdøde havde bopæl.

### Begravelse

Henvendelse om begravelse skal rettes til  
præsten/kordeggen i afdødes bopæls-  
sogn, uanset om begravelsen skal foregå  
uden præst.

Bedemanden hjælper med at ordne alle  
papirer til skifteret, begravelseshjælp  
m.m.

**Begravelseshjælp**

Kommunen kan yde tilskud til begravelse. Begravelseshjælpen er afhængig af, hvor stor afdødes formue er.

Du kan hente mere information om begravelseshjælp i Erhvervs- og Pensionsafdelingen.

**Efterlevseshjælp**

Efterlevseshjælp sikrer gifte og samlevede mulighed for hjælp i tilfælde af at ægtefællen eller samleveren afgår ved døden.

Hjælpen er betinget af, at efterlevende levede sammen med afdøde på fælles bopæl her i landet i de seneste 3 år forud for dødsfaldet.

Efterlevseshjælp omfatter både pensionister og ikke pensionister.

Efterlevseshjælpen er afhængig af såvel formue før dødsfald, som formue-rettigheder der opnås som følge af dødsfaldet.

Er du fyldt 65, eller modtager du pension, delpension eller efterløn og bor du i eget hus eller ejerlejlighed kan du søge om efterlevseshjælp som lån.

Du kan hente mere information om efterlevseshjælp i Erhvervs- og Pensionsafdelingen.

**Dåb/Navngivelse**

Alle børn skal navngives senest seks måneder efter fødslen. Det kan ske ved enten dåb eller navngivelse.

Dåb kan ske indenfor folkekirken eller andet trossamfund, hvor præsten er bemyndiget til at foretage dåb. Henvendelse rettes til præsten/kordeggen i bopælsognet.

Se tillige Kirkesogne under Folkekirken på Mostrup Gule Sider.

**Efterlevseshjælp**

Se dødsfald.

**Efterløn**

Alle, der har været medlem af en arbejdsløshedskasse i mindst 20 ud af de seneste 25 år, har ret til efterløn, når de fylder 60.

Arbejdsformidlingen og arbejdsløsheds-kassen kan hjælpe med yderligere information om efterløn.

**Efterskoler**

Du kan få yderligere oplysning om efterskoler ved henvendelse til Efterskolernes Sekretariat, Vartov, Farvergade 27, opg.H, 2.sal, 1463 København K, 33 12 86 80 eller til Børne- og Kulturafdelingen i Skævinge Kommune.

**Ejendomsoplysningskema**

Ved handel med fast ejendom er det muligt at få oplysninger om ejendommens evt. lån og restancer vedrørende ejendomsskat, oplysning om zonestatus og evt. lokalplaner og byplanvedtægter. Der oplyses om igangværende bygge- og miljøssager, samt om ejendommens vand-, kloak- og olietankforhold. Desuden er der mod betaling mulighed for at bestille Vurderingsattest, Ejendomsskatteattest samt BBR-ejermeddelelse.

Yderligere information fås ved henvendelse til Dommerkontoret i Hillerød.

Ejendommen kan være underkastet andre begrænsninger og forpligtelser end de, der fremgår af ovennævnte skema. Der henvises i øvrigt til ejendommens blad i Tingbogen.

**Ejendomsskat**

Samtlige ejendomsskatter og afgifter beregnes og opkræves af kommunen.

Ejendomsskatten opkræves i 2 rater.

1. rate forfalder 1. januar med sidste rettidige indbetaling 1. februar.

2. rate forfalder 1. juli med sidste rettidige indbetaling 1. august.

Der ydes ikke henstand eller afdragsordning ved betaling af ejendomsskat.

Betales skatten ikke rettidigt beregnes et rykkergebyr på kr. 250 for hver rykker samt morarenter på 1,0 pct pr. påbegyndt måned fra forfaldsdagen.

Klage over udlæg for ejendomsskat rettes til Fogedretten i Hillerød.

Yderligere information fås ved henvendelse til Teknisk Afdeling, ejendomsskatkontoret, 48 28 83 16.

**Ejendomsvurdering**

Alm. vurdering af fast ejendom bliver foretaget hvert år fra 1.1.1998.

Området overgår organisatorisk til Told og Skat.

Yderligere oplysninger fås i Teknisk Afdeling, 48 28 83 16, lokal 251.

**El-varme**

Etablering af el-varme i ny bebyggelse i Meløse, St. Lyngby, Gørløse og Skævinge by er forbudt i henhold til kommunalbestyrelsens beslutning.

Forbudet gælder ikke i den øvrige del af kommunen, men der foreligger dispensationsmuligheder.

Yderligere information fås ved henvendelse til Teknisk Afdeling.

**Erhvervsaffald**

For bortskaffelse af erhvervsaffald gælder særlige regler.

Yderligere information kan fås ved henvendelse til Teknisk Afdeling, 48 28 83 16.

# Oplysninger til borgerne



## Erhvervsinformation

Regionalt har Frederiksborg Amtskommune oprettet en erhvervsafdeling, der kan besvare spørgsmål af mere overordnet karakter, 48 26 66 00. Amtskommunen har tillige ansat en særlig EU-konsulent, der bl.a. kan hjælpe med ansøgninger om EU-tilskud. Se yderligere under EU



## EU

Europa-Kommissionens Kontor i Danmark  
Østergade 61, Postboks 144,  
1004 København K, 33 14 41 40.  
Dokumentarafdelingen giver oplysninger om EU-forhold på 33 93 77 93 mandag-fredag 10-13.

Folketingets EU-Oplysning  
Christiansborg, 1240 København K,  
33 37 33 37 mandag-fredag 10-16.  
Folketingets EU-Oplysning informerer om EU-spørgsmål, med særlig vægt på den danske beslutningsproces.



## Faderskabssager

Statsamtet behandler sager om faderskab. Du kan få information og hjælp hos kommunen ved gennemførelse af faderskabssager.

## Farligt affald

MOFA - Modtagestationen i Hillerød,  
Rønnevangs Allé 5, 3400 Hillerød,  
48 26 81 21  
Åbningstider: Mandag-torsdag 7-15,  
fredag 7-13 undtagen helligdage.  
Private (med max 10 kg) henvises til  
genbrugsstationen.

## Feriekort, attestation

Hvis du er i arbejde, er det altid din nuværende arbejdsgiver, der skal attestere feriekortet.  
Får du udbetalt arbejdsløshedsdagpenge, er det A-kassen, der skal attestere feriekortet.  
Når du ikke har nogen arbejdsgiver, er selvstændig, er pensionist, modtager kontanthjælp eller får sygedagpenge, er det kommunen, der skal attestere feriekortet. Henvendelse rettes til Informationskontoret.



## Fisketegn

Alle lystfiskere skal have et fisketegn. Fisketegn får du ved at udfylde et særligt girokort, der sammen med folder om fisketegn fås på postkontorer og biblioteker.  
Børn under 18 år og personer, der er fyldt 67 år skal ikke have fisketegn. Fritidsfiskere med gyldigt fiskekort skal heller ikke have fisketegn.

Taksten er 100 kr. for et år, 75 kr. for en uge og 25 kr. for en dag. Indtægterne fra salg af fisketegn går til fiskepleje.



## Fjernvarme

Skævinge Fjernvarmeforsyning, v/ NESAs, tlf. 72 10 20 30  
Gørløse Fjernvarmeverk, v/NESA, tlf. 72 10 20 30  
Bondestien 8 B, 3330 Gørløse.  
Meløse-St. Lyngby Energiselskab A.m.b.a., tlf. 48 21 00 95  
Skolevej 7 B, 3320 Skævinge.

## Flytning

Flytning skal anmeldes til folkeregistret senest 5 dage efter flytningen.  
Hvis du flytter mellem to kommuner, skal du anmelde flytningen til folkeregistret i den kommune, du flytter til.  
Ved flytning til udlandet skal flytning anmeldes til folkeregistret i den kommune, du flytter fra.  
Flytning skal anmeldes til folkeregistret senest 5 dage efter flytningen.  
Hvis du flytter mellem to kommuner, skal du anmelde flytningen til folkeregistret i den kommune, du flytter til.  
Flytning kan anmeldes via kommunens hjemmeside [www.skaevinge.dk](http://www.skaevinge.dk).  
Ved flytning til udlandet skal flytning anmeldes til folkeregistret i den kommune, du flytter fra.

## Fodpleje

Se Fodterapeuter på Mostrup Gule Sider.

## Folkeoplysningsloven

### ☛ Målsætning

Målet er at sikre rammerne for, at børn, unge og voksne kan etablere og tage del i den frie folkeoplysende virksomhed.

Der ydes offentlige tilskud m.v. til frie folkeoplysende virksomhed, der bygger på fællesskab og de enkelte initiativtageres idégrundlag.

Tilskud ydes til den folkeoplysende voksenundervisning der med udgangspunkt i undervisningen har til formål at øge den enkeltes almene og faglige indsigt og færdigheder for at styrke evne og lyst til at tage ansvar for eget liv og til at deltage aktivt og engageret i samfundslivet. Der ydes tilskud til det frivillige folkeoplysende foreningsarbejde der med udgangspunkt i aktiviteten og i det forpligtende fællesskab har til formål at styrke folkeoplysningen og dermed medlemmernes evne og lyst til at tage ansvar for eget liv og til at deltage aktivt og engageret i samfundslivet.

Kommunalbestyrelsen yder tilskud til:  
- undervisning, studiekredse, foredragsvirksomhed og debatskabende aktiviteter for voksne og for børn og voksne sammen,  
- aktiviteter for børn og unge, herunder fritids- og ungdomsklubber, og eventuelt til aktiviteter for voksne.

Kommunalbestyrelsen stiller offentlige lokaler til rådighed, og yder tilskud til private lokaler m.v. til foreninger, der opfylder Folkeoplysningslovens tilskuds-betingelser.

Folkeoplysningsudvalget har udarbejdet regelsæt for lovens områder, som kan fås ved henvendelse til Børne- og Kulturafdelingen.

## Folkepension

Se Pension

## Folkeskoler

Se Skoler

## Folketing

Christiansborg, 1240 København K.  
Se endvidere liste over ministerier.



## Forbrugervejledning

### Forbrugerstyrelsen

Forbrugerstyrelsen, Amagerfælledvej 56,  
2300 København S, 32 66 90 00,  
[www.fs.dk](http://www.fs.dk)

Forbrugerrådgivningen: Mandag-fredag 9-12 på 70 13 13 30.

Forbrugerstyrelsen behandler klager i sager, hvor private forbrugere føler sig dårligt behandlet.

Prisen for varen eller ydelsen skal være mindst 500 kr. og må ikke overstige 24.000 kr. Hvis klagen drejer sig om et motorkøretøj, må købesummen ikke være højere end 82.000 kr. Pris for klagesager er 80 kr., dog 480 kr. for klager vedrørende biler.

### Konkurrencerådet

Konkurrencerådet, Nørregade 49,  
1165 København K, 33 17 70 00.  
Konkurrencerådet fører tilsyn med monopoler og konkurrencebegrænsning.

### Forbrugerrådet

Forbrugerrådet, Fiolstræde 17, Postboks 2188, 1017 København K,  
77 41 77 41, [www.fbr.dk](http://www.fbr.dk)

Forbrugerrådet er en selvstændig og tværpolitisk interesseorganisation, der varetager den generelle forbrugerbeskyttelse i Danmark.

Forbrugerrådet er uafhængig af myndigheder og erhvervsliv.

## Foreninger

Se Mostrup Gule Sider.

## Forsamlingshuse

Arresøhus, Skolevej 2, 3320 Skævinge,  
48 21 03 67.

Gørløse Forsamlingshus, Hovedvejen 28,  
3330 Gørløse, 48 27 82 22.

Sigerslevøster Forsamlingshus, Strøbjergvej 11, Sigerslevøster, 3600 Frederikssund, 48 28 84 55.

Se tillige Forsamlingshuse på Mostrup Gule Sider.

## Forskudsregistrering

Se Skat



## Fredningsnævn

Fredningsnævnet for Frederiksborg Amt  
Fmd.: Thorkild Bendsen, Civilretten i Helsingør, Sct. Annagade 5 A,  
3000 Helsingør, 49 25 81 00.

Kommunens medlem i Frederiksborg Amts naturfredningsnævn er konsulent Bent Christoffersen, St. Lyngbyvej 64, St. Lyngby, 3320 Skævinge,  
48 11 01 73.

# Oplysninger til borgerne

## Fri proces

Henvendelse rettes til:

Civilretsdirektoratet

Æbeløgade 1, 5., 2100 København Ø,  
33 92 33 02.

## Fribefordring

I henhold til lov om offentlig sygesikring ydes der befordringsgodtgørelse til gruppe 1-sikrede, som modtager folke- og førtidspension og som af helbreds-mæssige grunde ikke kan benytte offentlige transportmidler:

- Til og fra behandling/undersøgelse hos almen praktiserende læge, såfremt udgiften overstiger kr. 25 for billigst forsvarlige transportmiddel.

- Til og fra behandling/undersøgelse hos speciallæge, hvis egen læge har henvist. Hjælpen ydes af den speciallæge inden for vedkommende speciale, der har konsultationssted nærmest ved patientens bopæl. Afstanden mellem bopælen og speciallægen skal overstige 50 km og udgiften til befordringen kr. 60 for billigst forsvarlige befordringsmiddel. Henvendelse rettes til Erhvervs- og Pensionsafdelingen.

- Hvis der skal benyttes taxa til transport, skal Erhvervs- og Pensionsafdelingen kontaktes *inden* kørslen finder sted.

Henvendelse om befordring til Frederiksborg Amts sygehuse samt sygehuse uden for amtet skal rettes til:

Falck, Kørselskontoret, 48 24 31 00.  
Regninger for kørsel til amtets sygehuse refunderes af de behandlende sygehuse.

Regning for kørsel til sygehuse *uden for amtet* refunderes af kørselskontoret.

## Frigørelsesafgift

I følge loven om frigørelsesafgift af fast ejendom m.v., kan der pålignes frigørelsesafgift på ejendomme og arealer, der benyttes til landbrug, gartneri, planteskole eller frugtplantage. Beregningen sker på tidspunktet for ejendommens eller arealernes inddragelse fra landzone til byzone eller til sommerhusområde. Beregning af afgift og opkrævning foretages, når zoneændringen er en realitet. Klage over ansættelsen af frigørelsesafgiften og beregningen af frigørelsesafgiften kan inden 4 uger fra beregningsdatoen indgives til Skatteankenævnet og sendes til kommunen.

## Fødevarekontrol

Fødevaredirektoratet Region 10, Herlev-  
Bygade 9, 2., 2730 Herlev,  
44 52 30 00, fax 44 52 30 01.



## Fødselsanmeldelse

Fødsel skal anmeldes til koadjunkt/sognepræst i moderens bopælsogn senest to døgn efter fødslen.

Se tillige Kirkesogne under Folkekirken på Mostrup Gule Sider.

## Førtidspension

Se Pension

## G

## Gaveafgift

Spørgsmål om gaveafgift henvises til Told- og Skatteregion, Hillerød, Gefionsvej 6 C, 3400 Hillerød, 48 29 06 66.

## Genbrugsstationer

Se Affald

## Graviditetsundersøgelse

Alle gravide kan få 3 gratis undersøgelser hos den praktiserende læge i forbindelse med svangerskabet. Endvidere kan gravide blive undersøgt af en jordemoder. Undersøgelsen er gratis.

## Gæstepladser

### Målsætning

Der bør være et tilstrækkeligt antal gæste/aflastningspladser i Sundhedscentret Bauneparken, så borgerne undgår mere omfattende foranstaltninger, såsom sygehusindlæggelse. Der bør også være mulighed for aflastning af familie, der passer en syg ægtefælle.

Der kan tilbydes ophold på gæsteplads til borgere med akut behov for pleje, omsorg samt genoptræning.

Opholdet på gæsteplads har normalt en varighed af max. 3 måneder. Henvendelse rettes til Sundhedscentret Bauneparken.

## H



## Handicap

Kommunen har pligt til at hjælpe mennesker med fysisk eller psykisk handicap. Hjælpen kan omfatte alle former for bistand.

Yderligere information fås i Kultur- og Sundhedsforvaltningen.

## Handicapkørsel med HT

Hovedstadsrådets Trafikskelskab (HT) har indført en transportordning for meget svært handicappede.

Personer der opfylder følgende betingelser er berettiget til at deltage i handicapkørsel:

- Hvis helbredstilstanden gør det umuligt at benytte offentlige trafikmidler og almindelige personkøretøjer, herunder taxi, så befordring med specialkøretøj er nødvendig. Denne tilstand skal have været

mindst 1 år eller forventes at skulle strække sig over 1 år.

- Man skal have fast bopæl i Hovedstadsområdet.

- Man skal modtage pension i henhold til de sociale pensionslove.

- Man skal have egen bopæl.

Ansøgningsskema kan rekvireres på Sundhedscentret Bauneparken, 48 28 80 10.

## Haveaffald

Haveaffald i mindre mængder (max 200 kg) kan bortskaffes via storskraldsordningen, hvor du gratis efter tilmelding kan få afhentet haveaffald 3 gange årligt.

Se tillige under Affald.

Du kan også selv aflevere haveaffaldet på Modtagestationen, Rønnevangsalé 5, 3400 Hillerød, mandag-søndag 10-17.

## Havevanding

Se under Vand

*Private vandværker*

Se under Vandforsyning på Mostrup Gule Sider.

## Hegnssyn

Nabostridigheder om hegn i skel, afgøres af hegnssynet.

Ved hegnssynssek.: Poul Kleiminger, Skævinge Kommune, 48 28 83 16, lokal 248.

## Hjemmehjælp

☛ *Målsætning*

Der ydes hjemmehjælp af et sådant omfang, at borgerne kan føle tryghed og sikkerhed for at kunne opretholde deres bolig, med praktisk bistand fra hjemmehjælpen, uden unødigt ventetid.

Hjemmehjælp ydes efter egenomsorgsprincippet. Det vil sige, at der kan ydes bistand i forhold til de ressourcer, borgeren og familien selv har.

Midlertidig hjemmehjælp betales med et beløb afhængig af indtægten.

Varig hjemmehjælp er uden udgift for borgeren. Der kan ydes hjælp til praktisk bistand og personlig pleje og omsorg. Der er ingen ventetid på hjemmehjælp. Henvendelse rettes til Sundhedscentret Bauneparken.

## Hjemmeservice

☛ *Målsætning udarbejdet af Erhvervs- og Selskabsstyrelsen*

at:  
- skabe beskæftigelsesmuligheder inden for serviceerhvervet  
- at lette hverdagen for børnefamilierne og ældre

Hjemmeservice er et tilbud til forbrugere og servicevirksomheder. Ordningen giver et offentligt tilskud til køb af rengøring. Yderligere information fås i Erhvervs- og Pensionsafdelingen. Liste over firmaer, der udfører hjemmeservice kan fås i kommunekontorets information.



## Hjemmesygepleje

☛ *Målsætning*

Hjemmesygepleje ydes efter en helhedsvurdering af klienternes behov og med en kapacitet til at yde behandling og pleje til borgerne uanset boligform. Der skal afsættes ressourcer til omsorgsbesøg og opfølgende arbejde for at forebygge, at der ellers skal iværksættes mere omfattende foranstaltninger for borgerne.

Alle borgere har ret til gratis hjemmesygepleje. Hjemmesygeplejerskerne kan hele døgnet yde råd og vejledning, hjælp til personlig pleje samt lægeordineret behandling. Anmodning om hjemmesygepleje kan ske via egen læge eller ved henvendelse til Sundhedscentret Bauneparken, 48 28 80 10.

## Hjælpe midler

Kommunen kan hjælpe handicappede, ældre og andre med anskaffelse og betaling af forskellige hjælpemidler, der er nødvendige for, at man kan klare hverdagens praktiske gøremål.

Det kræves dog, at der er en varighedssættelse af funktionsevnen.

Er der tale om et midlertidigt behov for hjælpemidler f.eks. som led i en sygdomsbehandling, henvises der til sundhedsvæsenet.

Yderligere information fås på Sundhedscentret Bauneparken, 48 28 80 10.

## HT-kort

For modtagere af førtids- og folkepension kan der ved henvendelse til HT/DSB udstedes et HT-kort, der giver adgang til et ubegrænset antal rejser i hele Hovedstadsområdet med både DSB, privatbaner og busser.

Ved første udstedelse af HT-kort er det nødvendigt at medbringe foto og pensionsmeddelelse.

## Huslejenævn

Huslejenævnet er en administrativ myndighed, som på en række nærmere afgrænsede områder træffer afgørelse i tvister imellem lejere og udlejere på det private boligudlejningsområde.

Reglerne om huslejenævn fremgår af boligreguleringslovens kapitel VI, hvorefter flere kommuner kan gå sammen om at oprette et fælleskommunalt huslejenævn.

Det er sket mellem kommunerne Græsted-Gilleleje, Frederiksværk, Helsingør, Hundested og Skævinge, som har oprettet et fælles huslejenævn med virkning fra år 2001.

Sekretariatet for det fælleskommunale huslejenævn er beliggende i Frederiksværk Kommune og spørgsmål i relation til huslejenævnet kan stiles til adressen: Huslejenævnet, c/o Frederiksværk Kommune, Rådhuset, 3300 Frederiksværk, tlf. 47 77 10 22.



# Oplysninger til borgerne

## Højskoleophold

Alle der er fyldt 17 1/2 år kan søge om optagelse på en højskole. På ungdomshøjskolen er man dog mellem 16 1/2 og 19.

Nogle kommuner giver tilskud til et højskoleophold.

Du kan få yderligere oplysning om højskoleophold ved henvendelse til Højskolernes Sekretariat, Nytorv 7, 1450 København K, 33 13 98 22, fax 33 13 98 70, e-mail hs@grundtvig.dk

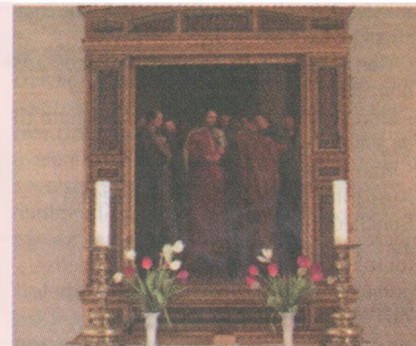

## I

### Idrætsanlæg

Se under Sports- og idrætsanlæg på Mostrup Gule Sider.

### Informationstavler

Der er opsat Informationstavler over Skævinge Kommune 7 steder:  
P-plads ved Meløse købmandsforretning,  
Rastepladsen ved St. Lyngby skov,  
Rasteplads på Hovedvejen mod Hillerød ved Åkærvej,  
Rasteplads på Hovedvejen mod Slangerup ved Kvinderupvej,  
Rasteplads på Strø Bjerg,  
Stationerne i Gørsløse og Skævinge.

### Integration

☛ *Målsætning*  
at:

- bidrage til, at nyankomne udlændinge sikres mulighed for deltagelse på lige fod med andre borgere i samfundets politiske, økonomiske, arbejdsmæssige, sociale, religiøse og kulturelle liv
- bidrage til, at nyankomne udlændinge hurtigt bliver selvforsørgende
- bibringe den enkelte udlænding en forståelse for det danske samfunds grundlæggende værdier og normer
- gøre udlændingen til en aktiv og ansvarlig part i forløbet

Lov om integration administreres af Erhvervs- og Pensionsafdelingen, hvor yderligere oplysninger kan fås.

## Isskøjtebane

Skævinge Kommunes mobile isskøjtebane forventes at kunne benyttes i perioden medio november til primo marts. Der er mulighed for at leje skøjter. Yderligere information kan fås ved henvendelse til Kultur- og Sundhedsforvaltningens Sekretariat, 48 28 83 16.

## J

### Jagttegn

Skov- og Naturstyrelsen udsteder jagttegn til jægere, der har bestået jagtprøven.  
Skov- og Naturstyrelsen, Jagttegn, Haraldsgade 53, 3., 2100 København Ø, 39 27 66 88, fax 39 27 60 99.  
Telefontid: Mandag-fredag 9-12.

## K

### Kommunalbestyrelsesmøder

Ordinære kommunalbestyrelsesmøder afholdes den sidste onsdag i hver måned kl. 19 i mødesalen på kommunkontoret. Dagsordenen er fremlagt på kommunkontoret og på kommunens 2 biblioteker. Abonnement kan tegnes for 150 kr. årligt. Spørgetid ved kommunalbestyrelsesmøderne påbegyndes kl. 19.

### Kommunekontor

Se under Administration

## Konfirmation

Tilmelding til konfirmation sker til præsten i bopælssognet.

Se tillige Kirkesogne under Folkekirken på Mostrup Gule Sider.

## Konkurrencerådet

Se Forbrugervejledning

## Kontanthjælp

☛ *Målsætning*  
at:

- foretage tidlig, forebyggende og helhedsorienteret vurdering af den enkeltes situation
- gøre modtageren til en aktiv og ansvarlig part i forløbet
- så mange som muligt - så hurtigt som muligt kommer i beskæftigelse fremfor at modtage passiv forsørgelse
- problemer ikke løses af personalet men, når det er nødvendigt, ved hjælp af personalet.

Hvis du er i økonomiske vanskeligheder på grund af arbejdsløshed, aftjening af værnepligt, sygdom, skilsmisse, ægtefælles død m.m., kan kommunen yde kontanthjælp efter faste takster. Kommunen har pligt til at rådgive om kontanthjælp efter aktivlovens regler. Yderligere information fås i Erhvervs- og Pensionsafdelingen. Personlig henvendelse bedes fortrinsvis ske efter forudgående aftale på tlf. 48 28 83 16.

## Krisehjælp

Tilbud om hjælp når livet er svært. Der tilbydes gratis samtaler med enten sygeplejerske eller sundhedsplejerske. Vi er ikke professionelle terapeuter, men vi kan tilbyde at lytte og sammen finde frem til, hvordan den nuværende situation kan klares, og hvordan man kommer videre. Kontakt en sygeplejerske på Sundhedscentret Bauneparken, 48 28 80 10 hele døgnet.

## Kønssygdomme

Hvis du tror, du er smittet med en kønssygdom som f.eks. klamydia, herpes, gonoré, kondylomer (kønsvorter) eller syfilis, skal du undersøges og behandles. Det kan enten ske hos din egen læge eller på en klinik for kønssygdomme. Du kan endvidere få anonym information om kønssygdomme og prævention ved at ringe til Sex-linjen, 70 20 22 66 mandag, onsdag og fredag 15-17. Se tillige afsnittet om Aids/Hiv.

## Kørselshjælp

Se Fribefordring

## L

### Legetek/legetøjsudlån

Jernbanegade 2C, 3300 Frederiksværk, 48 12 10 19 eller 47 77 00 22. Åbningstider: Tirsdag 16-19 og torsdag 14-17. Træffetid uden for åbningstiden for evt. hjemmebesøg: Tirsdag og torsdag 9.30-10, 48 12 36 17.



## Lokalhistorie

Skævinges lokalhistoriske arkiv ligger på 1. sal over Skævinge Bibliotek, Hovedgade 16 C, 3320 Skævinge. Åbningstid: 1. torsdag i hver måned, undtagen juli og december måneder, kl. 16-18.

## Lokalplaner

Lokalplaner indeholder oplysninger om, hvad et område må bruges til. Lokalplaner er vedtaget af kommunalbestyrelsen. Forinden en lokalplan kan vedtages, skal planen sendes til høring hos kommunens borgere. Der er mulighed for at dispensere fra en lokalplan, når der er tale om mindre væsentlige forhold. Du kan se lokalplaner i Teknisk Afdeling, på kommunens biblioteker samt kommunens hjemmeside.

## Losseplads

Henvendelse herom kan ske til Teknisk Afdeling, 48 28 83 16.

## Læger, praktiserende

Se Mostrup Gule Sider under Læger, praktiserende

## Lægeskift

Hvis du ønsker at skifte læge, kan dette ske ved henvendelse til folkeregisteret.

## Lægevagt

48 25 00 41

Se lægevagtsannonce på Mostrup Gule Sider under Læger, praktiserende.

## Lønmodtagernes Dyrtidsfond

Såfremt du har haft indefrosne dyrtidsportioner på baggrund af de penge staten indbetalte til ATP i tiden 1. september 1977 til 31. august 1979, kan du rekvirere ansøgningsskema i Erhvervs- og pensionsafdelingen. De skal være fyldt 67 år eller modtage førtidspension for at få udbetalt de indefrosne dyrtidsportioner.

## M

### Madudbringning

#### ▀ Målsætning

Borgere, der på grund af svagelighed eller handicap, ikke selv er i stand til at tilberede den daglige kost, kan tilbydes kostforplejning via daglig madudbringning fra Sundhedscentret Bauneparken.

Betaling efter gældende takst. Henvendelse rettes til Sundhedscentret Bauneparken.



### Medicintilskud

Pensionister kan efter særlige regler få tilskud til medicin. Se personlige tillæg.

# Oplysninger til borgerne

## Ministerier

### Beskæftigelsesministeriet

Holmens Kanal 20, 1060 København K,  
tlf. 33 92 59 00, fax 33 12 13 78.

Eksp.: Mandag - torsdag 8.30-16, fredag 8.30-15.30.

### Finansministeriet

Christiansborg Slotsplads 1, 1218  
København K, tlf. 33 92 33 33,  
fax 33 32 80 30

Eksp.: Mandag-torsdag 9-16.30, fredag 9-16.

### Forsvarsministeriet

Holmens Kanal 42, 1060 København K,  
tlf. 33 93 33 20, fax 33 32 06 55.

Eksp.: Mandag-fredag 8.30-16.

### Indenrigs- og Sundhedsministeriet

Holbergsgade 6, 1057 København K,  
tlf. 33 92 33 60, fax 33 93 15 63.

Eksp.: Mandag-fredag 8.30-16.

### Justitsministeriet

Slotsholmsgade 10, 1216 København K,  
tlf. 33 92 33 40, fax 33 93 35 10.

Eksp.: Mandag-fredag 9-16.

### Kirkeministeriet

Frederiksholms Kanal 21, Postboks  
2123, 1015 København K,  
tlf. 33 92 33 90, fax 33 92 39 13.

Eksp.: Mandag-fredag 9-16.

### Kulturministeriet

Nybrogade 2, Postboks 2140, 1015  
København K, tlf. 33 92 33 70,  
fax 33 91 33 88, e-mail: kum@kum.dk

Eksp.: Mandag-torsdag 9-16.30, fredag 9-16.

### Miljøministeriet

Højbro Plads 4, 1200 København K,  
tlf. 33 92 76 00, fax 33 32 22 27.

Eksp.: Mandag-fredag 8.30-16.

### Ministeriet for Flygtninge, Indvandrere og Integration

Slotsholmsgade 6, 1216 København K,  
tlf. 33 92 33 80, fax 33 92 45 54

Eksp.: Mandag-fredag 8.30-16.

### Ministeriet for Fødevarer, Landbrug og Fiskeri

Holbergsgade 2, 1057 København K,  
tlf. 33 92 33 01, fax 33 14 50 42.

Eksp.: Mandag-torsdag 8.30-16, fredag 8.30-15.

### Ministeriet for Videnskab, Teknologi og Udvikling

Bredgade 43, 1260 København K,  
tlf. 33 92 97 00, fax 33 32 35 01.

Eksp.: Mandag-fredag 8.30-16.

### Skatteministeriet

Nicolai Eigtveds Gade 28, 1402 Køben-  
havn K, tlf. 33 92 33 92,  
fax 33 14 91 05.

Eksp.: Mandag-torsdag 8.30-16, fredag 8.30-15.30.

### Socialministeriet

Holmens Kanal 22, 1060 København K,  
tlf. 33 92 93 00, fax 33 93 25 18.

Eksp.: Mandag-torsdag 8.30-16, fredag 8.30-15.30.

### Statsministeriet

Christiansborg, Prins Jørgens Gård 11,  
1218 København K, tlf. 33 92 33 00,  
fax 33 11 16 65.

Eksp.: Mandag-torsdag 8.30-17, fredag 8.30-16.

### Trafikministeriet

Frederiksholms Kanal 27, 1220 Køben-  
havn K, tlf. 33 92 33 55, fax 33 12 38  
93.

Eksp.: Mandag-torsdag 8.30-16, fredag 8.30-15.30.

### Udenrigsministeriet

Asiatisk Plads 2, 1448 København K,  
tlf. 33 92 00 00, fax 31 54 05 33,  
e-mail: um@um.dk

Eksp.: Mandag-onsdag 8.30-16.30,  
torsdag-fredag 8.30-17.30.

### Undervisningsministeriet

Frederiksholms Kanal 21-25, 1220  
København K, tlf. 33 92 50 00,  
fax 33 92 55 47.

Eksp.: Mandag-fredag 9-16.

### Økonomi- og Erhvervsministeriet

Slotsholmsgade 10-12, 1216 København  
K, tlf. 33 92 33 50, fax 33 12 37 78.

Eksp.: Mandag-torsdag 8.30-17, fredag 8.30-15.30.

## Mødrehjælpen

København  
Studiestræde 21, 1455 København K,  
33 12 11 21.

## N

### Navneændring

Du kan ændre fornavn og efternavn ved at henvende dig til præsten eller kordegenen i det sogn, hvor du er døbt/navngivet. Hvis du er født i Sønderjylland, kan du ændre navn ved henvendelse til personregisterføreren i den kommune, hvor fødslen er registreret.

Hvis du vil ændre et vielsesnavn, skal du henvende dig til vielsemyndighederne i den kommune/kirke, hvor du blev gift.

## O

### Olje- og kemikalieaffald

Skal anmeldes til Teknisk Afdeling og er omfattet af Skævinge Kommunes "Regulativ for indsamling af olie- og kemikalieaffald".

Affald kan afleveres til Genbrugsstationen i Hillerød, hvorfra det viderebefordres til Kommune Kemi i Nyborg (max 10 kg).

Såfremt der konstateres olieforurenede jord bedes dette meddelt Teknisk afdeling.

Se også Farligt affald.

### Beskyt naturen

Du kan aflevere:

- brugte batterier hos forhandleren
- malingrester, fortynder, terpentiner m.m. hos trælast- og farvehandler
- medicinrester, kanyler og ødelagte kviksølvtermometre på apoteket
- kemikalierester på Hillerød Kommunes genbrugsstation eller materielgård.

### Områdegrupperne

#### ☛ Målsætning

Målet er, at medvirke til at sikre Skævinge Kommunes børn og deres familier optimale betingelser for vækst og udvikling, ved iværksættelse af relevante undersøgelser og hjælpetilbud til børn og familier med sociale-, psykiske-, fysiske- og/eller indlæringsmæssige vanskeligheder.

## Omsorgstandpleje

Omsorgstandpleje er et tilbud om forebyggende og behandlende tandpleje til personer, der på grund af nedsat førlighed eller vidtgående fysisk eller psykisk handicap kun vanskeligt kan udnytte de almindelige tandplejetilbud. Der kan ydes omsorgstandpleje i hjemmet eller i Sundhedscentret Bauneparken. Henvendelse rettes til Sundhedscentret Bauneparken.

## Orlovsordninger

Oplysninger om de forskellige orlovsordninger og støttemuligheder kan fås ved henvendelse til Arbejdsformidlingen, Helsingørsgade 10, 3400 Hillerød, 48 26 54 00.

## P



## Pas

Du kan få et pas ved personlig henvendelse på Skævinge landpolitistation eller politistationen i Hillerød. Du skal medbringe pasfoto, personnummer, dåb-/navneattest og evt. vielsesattest. Hvis børn skal indskrives i passet, skal du samtidig medbringe en samtykkeerklæring fra den/de, der har forældremyndigheden. Det koster 600 kr. at få et pas, hvis man er mellem 18 og 67 år, for folkepensionister 350 kr., og for personer under 18 år koster det 150 kr. Det er gratis at få optaget børn i passet. Et pas er gyldigt i ti år fra udstedelsesdatoen. Pas til børn mellem 5 og 18 år er dog kun gyldigt i fem år, og pas til børn under 5 år er gyldigt i to år.

Børn over 15 år skal have deres eget pas. Se tillige Politi på Mostrup Gule Sider.



## Pension

### Delpension

Du kan få delpension, hvis du er mellem 60 og 67 år såfremt du er fyldt 60 år før 1. juli 1999.

Er du fyldt 60 år efter 1. juli 1999 og har nedsat arbejdstid, kan du få delpension, hvis du er mellem 60 og 65 år. Delpensionen fastsættes i forhold til arbejdstidsnedsættelsen med et fast beløb pr. time.

Reglerne for delpension er forskellige for lønmodtagere, selvstændige og medarbejdende ægtefæller.

### Folkepension

Alle der er fyldt 67 år kan søge om folkepension. Hvis du har indtægter fra et arbejde, bliver folkepensionens grundbeløb nedsat.

Kommunen kan endvidere yde forskellige former for tillæg i form af pensionstillæg og personlige tillæg.

### Førtidspension

#### ► Målsætning for førtidspension at:

- ansøgning om førtidspension skal behandles i forhold til alle de muligheder, der findes for at yde hjælp efter den sociale lovgivning

- en sag om pension kan først påbegyndes på det tidspunkt, hvor det konstateres, at alle aktiverings-, revaliderings- og behandlingsmæssige samt andre foranstaltninger har været afprøvet

Hvis du er mellem 18 og 67 år og din erhvervssevne er varigt nedsat til halvdelen, er der mulighed for at få bevilget førtidspension.

Yderligere informationer kan fås i Erhvervs- og Pensionsafdelingen.

## Personlige tillæg

### ► Målsætning

at:

- sikre, at pensionister, hvis økonomiske forhold er særlig vanskelige, kan få hel eller delvis hjælp til dækning af visse rimelige og nødvendige udgifter

Til pensionister, hvis forhold er særlig vanskelige, kan Kultur- og Sundhedsudvalget yde personlige tillæg.

Kultur- og Sundhedsudvalget har vedtaget vejledende retningslinier, hvorefter kommunens pensionister er berettiget til hel eller delvis betaling af udgifter, der skønnes rimelige og nødvendige.

Ved ansøgning om personlige tillæg skal der ske en konkret individuel vurdering af pensionistens samlede økonomiske forhold.

### Helbredstillæg

Der er lovmæssigt sket ændringer. Således er der indført "helbredstillæg"

Det betyder, at der nu er faste regler for dækning af visse typer medicin, tandbehandling, fysioterapi, kiropraktor, fodpleje og psykologhjælp. Forudsætningen for at der kan ydes helbredstillæg er, at lægemidlet/behandlingen er tilskudsberettiget efter lov om offentlig sygesikring.

Helbredstillægget beregnes som 85 pct. af pensionistens egen andel af den helbredsrelaterede udgift og afhænger af den personlige tillægsprocent. Helbredstillægget kan dog ikke udbetales til pensionister, hvis likvide formue er større end et vist beløb. For 2002 er beløbet 51.500 kr.

Helbredstillægget ydes således målrettet til de pensionister, der har helbredsrelaterede udgifter men begrænsede indtægter og begrænset likvid formue ved siden af pensionen.

## Oplysninger til borgerne

Helbredstillæg ydes efter ansøgning. Skema kan rekvireres fra Erhvervs- og Pensionsafdelingen.

*Tilskud til energibesparende foranstaltninger.*

Folkepensionister/fortidspensionister, der modtager varmetillæg, kan få dækket op til 50pct. af udgifterne til energibesparende foranstaltninger i deres bolig. Der kan dog maksimalt udbetales 25.000 kr. pr. bolig, og det mindste tilskud, der udbetales er 500 kr. Såvel pensionister i ejerbolig, som pensionister der bor til leje, kan komme i betragtning til tilskud.

De energibesparende foranstaltninger kan f.eks. være montering af radiatorer-mostater, tætning af døre og vinduer samt isolering af tag, gulve, lofter og hulmur samt i særlige tilfælde udskiftning af varmekilde eller udskiftning af vinduer m.v.

Yderligere information kan fås i Erhvervs- og Pensionsafdelingen.

*TV-licens*

Såfremt du har personlig tillægsprocent på 100 pct, kan du opnå nedsættelse af radio- og TV-licens.

Ansøgningsskema kan rekvireres fra Erhvervs- og Pensionsafdelingen.

*Varmehjælp*

Der ydes delvis tilskud til dækning af varmeudgifter afhængig af den personlige tillægsprocent.

Varmehjælp bliver beregnet på grundlag af gennemsnittet af de seneste 3 års udgifter til varme. Det fastsatte beregningsgrundlag ændres herefter kun, hvis der sker en væsentlig ændring i den årlige varmeudgift.

Yderligere information kan fås i Erhvervs- og Pensionsafdelingen.

*Ansøgning i øvrigt.*

Du er altid velkommen til at rette henvendelse til Erhvervs- og Pensionsafdelingen, der vil være dig behjælpelig med ansøgning m.v.

Personlig henvendelse bedes fortrinsvis ske efter forudgående aftale på tlf. 48 28 83 16.

### Personnummer

Alle indbyggere i Danmark har et personnummer, CPR-nr.

### Pladsanvisning

Se Daginstitutioner

### Pleje af døende og alvorligt syge

Der gives mulighed for at få plejevederlag for tabt arbejdsfortjeneste, hvis man får orlov fra sin arbejdsplads for at pleje en alvorligt syg eller døende nærtstående person. Det er en forudsætning, at den syge er bosiddende i kommunen. Henvendelse rettes til Sundhedscentret Bauneparken.



### Politi

Skævinge landpolitistation, Harløsevej 20, 3320 Skævinge, 48 28 83 16.

Eksp.: Torsdag 15-17.30

Se endvidere Politi på Mostrup Gule Sider.

### Prævention

Du kan få vejledning om prævention og svangerskabsforebyggelse samt sterilisation ved henvendelse til din praktiserende læge eller på et af sygehusenes gynækologiske ambulatorier.

Vejledning hos den praktiserende læge er gratis for gruppe 1-sikrede, mens vejledning på ambulatorierne er gratis for såvel gruppe 1 som gruppe 2-sikrede.

Du kan endvidere få anonym information om prævention, abort og kønssygdomme m.v. ved at ringe til Sex-linjen for unge, 70 20 22 66, mandag, onsdag og fredag 16-18.

### Pædagogisk-Psykologisk rådgivning

☛ *Målsætning*

Målet er at barnets, den unges, familiens og fagpersonernes ressourcer bringes i fokus m.h.p. at optimere barnets mulighed for: udvikling af selvværd, evne til at danne forpligtende relationer til medmennesker samt skabelse af et meningsfyldt liv.

Pædagogisk-Psykologisk Rådgivning varetager undersøgelser, rådgivning og behandling for børn i alderen 0-17 år og deres forældre. Målgruppen er børn og deres familier, med særlige behov i form af psykiske, sociale og/eller indlæringsmæssige vanskeligheder.

Visitationen sker gennem områdegrupperne, hvor et tværfagligt team drøfter problematikken sammen med forældrene. Kontakten til områdegrupperne etableres ved henvendelse til lederen i barnets dagpleje/institution/skole.

## R

### Radio- og tv-forstyrrelser m.m.

Problemer med elektrisk støj i radio, biltelefoner, edb-anlæg eller på tv kan skyldes elektromagnetisk udstråling fra elektriske apparater som elboremaskiner, antenneforstærkere og radiosendere i nærheden.

Hvis du har problemer med elektrisk betinget støj, skal du henvende dig til Telestyrelsens Støjtjeneste.

*Telestyrelsen*

Støjtjenesten, 35 45 00 00, mandag-torsdag 8.30-16, fredag 8.30-15.30.

### Radio- og tv-licens

Radio- og tv-licens skal indbetales til DR Licens, Postboks 888, 2860 Søborg, 35 20 30 40.

Du kan hente tilmeldingsblanket på posthuset og i radio- og tv-forretninger.

### Redningsberedskab

Redningsberedskabet er det nye ord, som dækker sammenlægningen af brandvæsen og civilforsvar.

Brandslukning i området Strø Sogn varetages af Frederikssunds Brandvæsen. Brandslukning i resten af kommunen varetages af Falck, Hillerød. Ved brand rekvireres redningsberedskabet via alarmcentralen 112. Beredskabschef: Forvaltningschef Simon Rasmussen, Skævinge Kommunekontor.

## Registerindsigt

Hvis du vil se, hvilke oplysninger kommunen har om dig i edb-registrene, skal du bede kommunen om registerindsigt.

## Registreret partnerskab

Indgåelse af registreret partnerskab sker på rådhuset, hvor du også kan hente blanketten til registreret partnerskab. Se tillige vielse

## Rejsesygesikring

Det almindelige sygesikringsbevis dækker ved ferieophold og studierejser for egen regning i hele Europa samt i de lande, der grænser ud til Middelhavet, når rejsen varer i 1 måned eller derunder.

Holder du ferie uden for Rejsesygesikringens dækningsområde, har du mulighed for at tegne en forsikring ved at henvende dig til Europæiske Rejseforsikring, Vesterbrogade 84, 1790 København V, 33 25 25 33. Yderligere information fås i Informationsen.



## Renseanlæg

Skævinge Centralrenseanlæg sorterer under kommunens tekniske afdeling, hvortil der kan rettes henvendelse, 48 28 83 16, lokal 271.

Ligeledes kan der rettes henvendelse direkte til renseanlægget til driftsleder Allan Pedersen, 48 28 91 83. Se tillige under Renseanlæg på Mostrup Gule Sider. Renseanlægget behandler spildevand fra alle husstande i kommunen, som er tilsluttet offentlig kloaksystem. Ligeledes behandler renseanlægget slam fra husstande i kommunen, som er tilmeldt tømningssordningen. Oplysning om slam fra kommunens renseanlæg, herunder landbrugsanvendelsen, analyseresultater m.m. kan fås i Teknisk Afdeling.

## Restancer

Opførelse over restancer m.v., der opkræves af kommunen, kan fås på incassokontoret, hvor også afdragsordning i særlige tilfælde kan indgås. Klageadgang/ankemulighed afhænger af, hvilken lov kravet opkræves/tvangsinddrives efter. Klagevejledning oplyses ved alle skriftlige afgørelser. Ved tvangsinddrivelse udgør rykkergebyret 250 kr. Tilsigelse til udlægsforretning koster 250 kr. i gebyr samt min. 300 kr. i retsafgift. Foretages udlægsforretning uden for pantefogdens kontor beregnes en til lægsafgift på 400 kr. Lønindeholdelse-/tilbageholdelse kan fremsendes til en arbejdsgiver med indtil 20 pct og koster 250 kr. Ved visse restancer beregnes morarenter. Yderligere information fås på Incassokontoret.

## Retshjælp

Advokaternes retshjælp omfatter een konsultation, hvor du kan få vejledning om dagligdagens juridiske problemer. Retshjælpen koster for tiden 610 kr. inkl. moms. Det er muligt at få offentlig støtte til advokathjælp, så du kun skal betale en fjerdedel. Det offentlige støtte til advokathjælp bliver givet efter særlige regler, som du kan få ved henvendelse til et dommerkontor. På dommerkontoret kan du også få oplyst, hvilke advokater der yder retshjælp.

## Andre hjælpemuligheder

Flere steder i landet er det muligt at få gratis mundtlig vejledning i de såkaldte Advokatvagter.

## Advokatvagten

Advokatforeningen for Hillerød tilbyder gratis rådgivning, hvor såvel de rådgivende som de rådsøgende er anonyme. Retshjælpen ydes ved mundtlig juridisk rådgivning og vil finde sted i Hillerød Fritidshus, Hostrupsvej 26, 3400 Hillerød, hver tirsdag 17.30-18-30.

## Revalidering

▣ *Målsætning* at:

- sikre, at borgere, der har begrænsninger i arbejdssevnen af fx fysiske, psykiske eller sociale årsager via revalidering kan opnå en sådan tilknytning til arbejdsmarkedet, at de bliver i stand til at forsørge sig selv og deres familie.
- gennemføre revalidering på så kort tid som muligt
- gøre borgeren til en aktiv og ansvarlig part i forløbet

Yderligere information fås i Erhvervs- og Pensionsafdelingen.

## Rottebekæmpelse

Alle, der opdager rotter på egen eller naboers ejendom, har pligt til omgående at meddele dette til kommunekontoret, 48 28 83 16. Gift vil herefter straks blive udlagt. Se endvidere under Skadedyr

## Rådgivning i sociale spørgsmål

Kommunen har pligt til at tilbyde rådgivning og vejledning til alle også til børn og unge. Rådgivning og vejledning er frivillig, og kommunen skal i alle tilfælde yde den gratis.

# S

## Sankekort

Se Skovvæsen

# Oplysninger til borgerne

## Servicetelefon

Kommunen har en servicetelefon, der giver oplysninger om skat og folkeregister. Ligeledes kan der foretages blanketbestilling. Servicetelefonen kan benyttes hele døgnet alle ugens 7 dage, 44 83 93 93, lokal 231.

## Skadedyr

Skævinge Kommune foretager kun bekæmpelse af rotter.

Se under Rottebekæmpelse.

Hvis du er generet af bier eller hvepse, kan du få råd og vejledning ved at ringe til Statens Skadedyrslaboratorium, 45 87 80 55.

Hvis problemet er bisværme så ring til Danmarks Biavlerforening, 46 32 22 77. Falck kan altid kontaktes, 70 10 20 30, hvis det drejer sig om hvepse, bier og tilskadekomne eller bortløbne dyr. Kommunen har ingen ordning med indfangning/aflivning af vilde katte. Henvendelse kan evt. ske til Kattens Værn, 38 88 12 00.

Ved skadevoldende vildt (f.eks. skader og råger) kan nærmeste information fås ved henvendelse til Teknisk Afdeling, 48 28 83 16.

## Skatteankenævn

Se Skattevæsen

## Skattevejledning

Se Skattevæsen

## Skattevæsen

### Skatteankenævn

Skatteankenævnet behandler klager over den kommunale skattemyndigheds ændring af personers og selskabers selvangivelse.

Klagen skal være indsendt senest 4 uger fra den kommunale skattemyndigheds ansættelsesdato.

Skatteankenævnets afgørelse kan påklages inden for en 3 måneders frist til Landsskatteretten, Vester Farimagsgade 7, 1606 København V.

I november måned fremsender skattevæsenet forslag til forskudsregistrering samt nyt skattekort/frikort. Der er herfter mulighed for at ændre på oplysning-

gerne via telefon, ved henvendelse til skattekontoret eller via Internettet.. Selvangivelser med eller uden årsopgørelser udsendes marts-april.

Årsopgørelsen viser den skattepligtige indkomst og formue samt skatteberegning og skatteopgørelse.

Årsopgørelser udsendes løbende efter indsendelse af selvangivelsen. Endvidere udsendes ny årsopgørelse normalt inden for 4 uger efter ændring af skatteansættelsen.

Yderligere oplysning fås i Informationen.

## Skilsmisse

Statsamtet kan give dig vejledning om skilsmisse og separation.



## Skolebuskørsel

Se under Skoler

## Skoler

Se tillige under Skolevæsen

### Skævinge Skole

Harløsevej 17, 3320 Skævinge, 48 28 81 97.

Skoleinspektør Bjarne Lorentsen Pedeller: Mogens Andersen og Flemming Billmand, 48 28 87 70.

Bestyrelsesformand Lene Hjortskov. Ca. 386 elever fordelt på 20 klasser. Børnehaveklasse - 10. klasse.

Endvidere 3 fælleskommunale specialklasser.

### Lille Lyngby Skole

Skolevej 3, Meløse, 3320 Skævinge, 48 21 00 84.

Skoleinspektør Erik Duelund Jensen Pedel Torben Ryberg

Bestyrelsesformand Thomas Dinesen Ca. 195 elever fordelt på 10 klasser. Børnehaveklasse - 6. klasse.

### Gørløse Skole

Strøvej 107, 3330 Gørløse, 48 27 82 12.

Skoleleder Birgitte Jensen

Pedel Stig Andersen

Bestyrelsesformand Steffen Jørgensen

Ca. 110 elever fordelt på 7 klasser.

Børnehaveklasse - 6. klasse.

### Skævinge Ungdomsskole

Harløsevej 17, 3320 Skævinge

Leder: Bjarne Jespersen, 48 28 88 69.



## Skolevæsen

### Målsætning

Skævinge Kommunes skolevæsen har som mål at skabe en skole, hvor der er størst mulig sammenhæng mellem skole og fritid for det enkelte barn. Der skal skabes en fælles kultur mellem lærere og pædagoger, så leg og læring indgår som en helhed. Der skal skabes et miljø, som giver mulighed for, at eleverne lærer at tage ansvar for egen læring og medansvar for skolen.

Fagligheden skal styrkes gennem undervisningsmål for den enkelte elev.

Der skal sikres en uproblematisk overgang fra fødeskolerne til overbygningsskolen. Skolesamarbejdet på tværs af de 3 skoler skal udbygges således, at der foregår en aktiv læring mellem skolerne. Der skal udarbejdes målbare mål for fagenes kvalitet.

Skolerne skal, under hensyntagen til den overordnede personalepolitik, udarbejde en personalepolitik, hvor jobrotation og mulighederne for efter- og videreuddannelse, for både lærere og ledere, er indeholdt. Teamdannelsen omkring de enkelte klasser skal udbygges og understøttes.

Målsætningen danner grundlag for skolernes årlige virksomhedsplaner og årsberetninger.

## Undervisningspligt

I Danmark har vi undervisningspligt - ikke skolepligt, dvs. at undervisning kan finde sted i folkeskolen men også i fri-skole eller ved hjemmeundervisning. Undervisningspligten starter ved skoleårets begyndelse det kalenderår, hvor barnet fylder 7 år og slutter med udgangen af skoleåret efter 9 års regelmæssig undervisning, eller når den unge fylder 17 år og har afsluttet grundskolen eller en hermed ligestillet uddannelse. Undervisning i børnehaveklasse medregnes ikke.

## Indskrivning/optagelse

I børnehaveklasse optages børn i det kalenderår de fylder 6 år. Hvis barnet antages at kunne følge undervisningen året efter i 1. klasse, kan det allerede optages i det kalenderår, hvor det inden 1. oktober fylder 5 år.

I 1. klasse optages børn i det kalenderår de fylder 7 år, men kan, hvis det antages at kunne følge undervisningen, optages i det kalenderår, hvor de fylder 6 år inden 1. oktober.

Anmodning om optagelse i en anden af kommuneskolerne end distriktskolen skal rettes til den ønskede skole.



## Skolestart

Det er frivilligt, om man vil lade sit barn begynde i børnehaveklasse, men næsten alle forældre vælger denne mulighed, da det kan være en god måde at starte sit skoleforløb på.

Undervisningen, der foregår gennem leg og andre aktiviteter, støtter barnets fortsatte og sociale udvikling. Barnet lærer bl.a. at udtrykke sine følelser og fantasier, at udtrykke sig musiksk og kreativt, at samarbejde med jævnaldrende, at føle medansvar for andre, at blive så tryk og tillidsfuldt som muligt og at blive fortrolig med skolens hverdag.

## Skolebus

Berettiget til gratis skoletransport er: Børn, der har længere skolevej end 2,5 km. i børnehaveklasse, 1., 2. og 3. klasse, længere end 6 km. i 4., 5. og 6. klasse og længere end 7 km. i 7., 8., 9. og 10. klasse.

Desuden skal der ydes transport, hvis skolevejen er karakteriseret som trafikfarlig. Skolebussen, som har nr. 461, kan også benyttes af andre elever og borgere mod betaling.

Busplan udleveres til alle skolebørn ved skoleårets start.



## Skovvæsen

### Sankekort

Hvis du vil samle nedfaldne grene til brænde i skovene, skal du have et sankekort.

Du kan få et sankekort ved at henvende dig til statskovdistriktet, hvis du vil sanke i en statsejet skov eller plantage. Hvis du vil sanke brænde i en privat skov, skal du henvende dig til skovens ejer.

Se tillige Skovvæsen på Mostrup Gule Sider.

## Skødepåtegning

Værdipåtegning af skøde i forbindelse med overdragelse af fast ejendom. Til påtegning medbringes underskrevet skøde og udfyldt salgssindberetningsskema. Ved landbrugsejendomme medbringes tillige udfyldt erklæringsskema. Yderligere oplysning fås på Teknisk Afdeling, Ejendomskontoret.

## Slam

Se Renseanlæg

## Snerydning

Se Vejvæsen

## Sommertid

Sommertiden begynder den sidste søndag i marts, hvor uret stilles 1 time frem fra kl. 2 til 3.

Sommertiden ophører igen den sidste søndag i oktober, hvor uret stilles 1 time tilbage fra kl. 3 til 2.

## Spildevand

Se Renseanlæg

## Sports- og idrætsanlæg

Se under Sports- og idrætsanlæg på Mostrup Gule Sider.

## Statens Information

Nørre Farimagsgade 65, Postboks 1103, 1009 København K, 33 37 92 00. [www.si.dk](http://www.si.dk)

### Statens Informations telefonoplysning

Du kan ringe til telefonoplysningen på 1881 mandag-fredag 9-24, eller sende en e-post til [1881@si.dk](mailto:1881@si.dk).

## Statsamtet

Se Amtet

## Sterilisation

Alle over 25 år, som ikke er umyndiggjort, kan blive steriliseret uden særlig tilladelse.

Henvend dig til den praktiserende læge eller amtskommunens socialcenter.

## Storskrald

Se Affald

## Sundhedscentret Bauneparken

Se Ældreområdet



# Oplysninger til borgerne



Hospitalsbehandling kræver henvisning fra den praktiserende læge, som også kan vejlede om reglerne for valg af sygehus.

## Sygesikring

Den offentlige sygesikringsordning dækker alle. Efter eget valg er du sikret enten i gruppe 1 eller i gruppe 2. Hvis du mister sygesikringsbeviset eller ønsker det ændret, skal der i 2002 betales et gebyr på 135,- kr. for det nye bevis. Dette gælder dog ikke ved flytning og i enkelte andre tilfælde.

Yderligere oplysninger fås ved henvendelse til Informationen.



## Teknologisk service

Teknologisk service er et tilbud om gratis vejledning til håndværk og industri. Vejledningen omfatter teknologivalg, udvikling af teknologi, økonomi, ledelsesrådgivning, salg m.m.

Se tillige Teknologisk Informationscentre på Mostrup Gule Sider.

## Telestyrelsen

Se Radio- og tv-forstyrrelser m.m.



## Transport

Se Kollektiv trafik på Mostrup Gule Sider.

## Sundhedspleje

### Målsætning

Formålet med sundhedsplejen er, at alle familier med børn fra 0 til 16 år i Skævinge Kommune tilbydes individuel sundhedsvejledning om børnenes fysiske, psykiske og sociale udvikling.

-Sundhedsvejledningen skal indeholde oplysninger om sygdomsforebyggende og sundhedsfremmende foranstaltninger.

-Den forebyggende indsats prioriteres med henblik på at støtte den enkelte families muligheder for at bevare/styrke egenomsorg og livskvalitet.

Kommunekontoret, Harløsevej 20, 3320 Skævinge, 48 28 83 16.

Træffetid dagligt 12-13.

Ledende sundhedsplejerske: Marianne-Bille

Kommunens sundhedspleje er en kombineret ordning d.v.s. sundhedsplejerskerne udover hjemmebesøg til småbørn, også er tilknyttet skolerne og tilbyder hjemmebesøg til familier med større børn.

Tilbuddet om hjemmebesøg afpasses efter familiens behov og ønsker.

Skolebørnene tilbydes undersøgelse og samtale hos sundhedsplejersken på skolen i børnehaveklassen, 1. klasse, 3. klasse, 5. klasse, 7. klasse og 9. klasse.

## Sygedagpenge

Se Dagpenge

## Sygehusvalg

Der er frit sygehusvalg i Danmark. Det frie sygehusvalg omfatter behandling for alle almindeligt forekommende sygdomme på alle offentlige sygehuse og fødeklinikker, samt en række private behandlingssteder, der har aftale med amterne.

## Træffetid, borgmester og udvalgsformænd

Borgmesteren kan træffes dagligt i kommunekontorets åbningstid efter forudgående aftale, 48 28 83 16.

Formanden for Plan- og forsyningsudvalget træffes hver torsdag, 16-18 efter forudgående aftale, 48 28 83 16, lokal 242.

Formanden for Kultur- og sundhedsudvalget træffes hver torsdag, 15-18 efter forudgående aftale, 48 28 83 16, lokal 257.



## Udlån af kommunens lokaler

Alle henvendelser bedes rettet til Børne- og kulturafdelingen, 48 28 83 16, lokal 263.

## Underholdsbidrag

Ved skilsmisse kan en ægtefælle blive pålagt at betale underholdsbidrag til den anden part.

Hvis underholdsbidrag ikke bliver betalt, kan bidraget inddrives gennem udpantning eller løntilbageholdelse.

Spørgsmål om underholdsbidrag rettes til statsamtet.

## Ungdomsskole, Den kommunale

Se Skoler

## Ungdomsvejleder

### Målsætning, at:

- sikre vejledningsindsats og opfølgning af unge for derved at sikre dem en uddannelse

Skævinge Kommune tilbyder rådgivning og vejledning om uddannelse og beskæftigelse til kommunens unge under 19 år. Information fås i Erhvervs- og Pensionsafdelingen på kommunekontoret.

# V

## Valg

Valgkort udstedes umiddelbart før valget til borgere, der er optaget på valglisten i Skævinge Kommune.

### Valgsteder

Skævinge Kro

Arresøhus

Gørløse Forsamlingshus

Sigerslevøster Forsamlingshus.

Man skal stemme på det valgsted, der står på valgkortet og valgkort eller legimitation skal medbringes.

### Brevstemmer

Hvis man er forhindret i at møde op på valgstedet, kan man brevstemme. Det kan foregå på alle landets folkeregistre inden for de tidspunkter, der annonceres med og tidligst tre uger før valgdagen. Hvis man ikke kan møde op på valgstedet på grund af institutionsophold (sygehus, plejehjem eller fængsel), kan man stemme på institutionen.

Hvis man er længerevarende syg eller handicappet og bor i eget hjem, kan man stemme derhjemme.

Klager over valgkort skal rettes til kommunalbestyrelsen. Klager over kommunalvalg rettes til kommunalbestyrelsen. Klager over øvrige valg og afstemninger stiles til Folketinget og sendes til Indenrigsministeriet - så spørg i Informationen.

Yderligere oplysninger fås ved henvendelse til kommunekontoret, 48 28 83 16.

## Vand

### Målsætning

På vandforsyningsområdet vil Skævinge Kommune medvirke til:

- at vandforsyningen fra det kommunale vandværk, St. Lyngby vandværk, er sikker og stabil og overholder kvalitetskravene i Vandforsyningsloven
- at der ved samarbejde med de private vandværker og ejere af brønde og boringer, opnås sikkerhed for at vandet overholder kvalitetskravene i Vandforsyningsloven
- at bidrage til at vandspil forebygges såvel i vandforsyningen som hos forbrugere.

### Vandforsyning

I Skævinge Kommune findes 3 former for vandforsyning:

1. Almen vandforsyning (anlæg der forsyner mindst 10 ejendomme)
2. Ejendomme med egen brønd eller boring
3. Flere ejendomme der er tilsluttet samme brønd/boring

Tilladelse til indvinding af grundvand meddeles efter Vandforsyningsloven nr. 299 af 8. juni 1978, jfr. lovbekendtgørelse nr. 130 af 26. februar 1999 §§ 19 og 20.

Kommunen meddeler med visse begrænsninger tilladelse til 2 og 3, mens amtet meddeler tilladelse til 1, samt til anlæg til vanding af markafgrøder.

I Skævinge Kommune findes et offentligt vandværk, otte private vandværker, samt ca. 150 ejendomme med egne brønde og boringer.

Skævinge Kommune er tilsynsmyndighed. Der foretages teknisk gennemgang af de almene vandværker en gang om året. Kontrol af vandet fra brønde og boringer foretages som forenklet kontrol hvert femte år.

Vandværkerne ejer hovedledningsnettet. Vandværkets ejerforhold går til ejendomsskel.

### Havevanding

I perioden 1. april-1. oktober er havevanding kun tilladt i tidsrummet 20-22, som følger:

Ulige husnumre: Mandag og onsdag  
Lige husnumre: Tirsdag og torsdag

### Takster og regulativer

Ang. takster og regulativer henvises til det enkelte vandværk

### Vandets hårdhed:

Der henvises til det enkelte vandværk.

Det henstilles, at der ikke sprøjtes nær brønde og boringer. Kommunalbestyrelsen har vedtaget, at ikke ibrugværende brønde og boringer skal sløjffes.

### Vandværkernes adresser

Skævinge Vandværk I/S

Fmd. Finn Jensen, Østervej 9,  
3320 Skævinge, 48 28 82 60.

Meløse Vandværk I/S

Fmd. Poul Erik Nielsen, Kildevænget 5,  
3320 Skævinge, 48 21 06 39.

### Gørløse Vandværk I/S

Kass. Paw Olsen, Engvej 43, 3330 Gørløse, 48 27 81 10

Sigerslevøster Vandværk

Fmd. Kim Gustavsen, Støbjergvej 10 A,  
3600 Frederikssund, 48 28 91 90

Strø Vandværk

Fmd. Anders Nemming, Smedevej 9,  
3320 Skævinge, 48 28 82 35.

Strøllille Vandværk

Fmd. Svend Erik Pedersen, Strøllillevej 6, 3320 Skævinge, 48 28 86 02

Strøvang Vandværk

Fmd. Steen Fobian, Strøvej 81,  
3320 Skævinge, 48 27 73 35

Borup Andelsmejeri

Borupvej 80-84, 3330 Gørløse,  
48 27 80 08.

St. Lyngby Vandværk

Henv. Teknisk Afdeling, Harløsevej 20,  
3320 Skævinge, 48 28 83 16



## Vandløb

Teknisk Afdeling administrerer brugen og udformningen af de kommunale vandløb gennem vandløbsregulativer. Vandløbene skal have et løb, der er så naturligt som muligt. Yderligere oplysninger fås i Teknisk Afdeling.

## Varmeforsyning

Se Fjernvarme

## Vejbelysning

Drift og vedligeholdelse af vejbelysning på kommuneveje, offentlige stier og private fællesveje er overdraget til NESAs. Ved manglende lys eller driftsforstyrrelser skal henvendelse ske til:  
- NESAs A/S, 72 10 20 30 døgnet rundt.  
Yderligere oplysninger fås i Teknisk Afdeling

# Oplysninger til borgerne



## Vejvæsen

### Materielpladsen

Industrivej 4, 3320 Skævinge.

Henvendelse kan rettes til vejformand Jens Erik Jørgensen, 48 28 81 28.

Vejvæsenet sørger for drift- og vedligeholdelse samt mindre nyanlæg inden for stier, offentlige veje, pladser og grønne områder.

### Borgerens pligter

Levende hegn langs veje og stier skal holdes studsede, så beplantningen ikke er til ulempe for færdslen eller hindrer udsynet for trafikken - jf. hegnsloven, privatvejsloven og lov om offentlige veje. Ejeren har pligt til renholdelse, grusning og snydning af det stykke fortov, der går langs hans ejendom.



## Vielse

Kirkevielse kan ske i folkekirken eller i andre trossamfund, hvor præsten er bemyndiget til at foretage vielse.

Borgerlig vielse foregår på kommunkontoret.

Borgerlig vielse skal aftales med folkeregistret senst 14 dage før, man ønsker vielsen foretaget.

Uanset om man skal vies i kirke eller på kommunkontoret, skal begge parter først udfylde og underskrive en ægteskabserklæring. Sammen med originale fødsels-, døbs- eller navneattester samt eventuel skilsmissebevilling eller -dom fremsendes ægteskabserklæringen til folkeregistret. Herefter udstedes en prøvelsesattest for såvel kirkelig som borgerlig vielse.

De samme regler gælder for registreret partnerskab.

Yderligere information fås hos folkeregistret.

## Vilde katte

Se Skadedyr

## Vælgererklæring

Når et nyt parti skal stille op til valg, skal der indsamles vælgererklæringer. Folkeregistret attesterer erklæringen og returnerer den til borgeren, der selv skal videregende den til den politiske forening. Yderligere oplysning fås i folkeregistret.



## Værnepligt

Alle danske mænd er underkastet værnepligt. Som hovedregel skal man møde på session det år, hvor man fylder 18.

Nærmere oplysning om session og værnepligt fås ved henvendelse til sessionsmyndighederne på et af følgende telefonnumre:

København: 33 12 23 33.

Odense: 66 11 90 00

Rønne: 56 95 27 01

Aabenraa: 74 31 31 42

Aalborg: 96 31 93 00

Århus: 89 40 12 00



## Ældreboliger

Skævinge Kommune har visitationsret til 41 ældreboliger beliggende i henholdsvis Gørløse, Skævinge og St.Lyngby by. Ansøgning om ældrebolig kan rettes til sundhedscentret Bauneparken.



## Ældreområdet

Ældre/sundhedsområdet er organiseret som en integreret ordning, hvor alle de pleje- og omsorgsmæssige foranstaltninger for borgerne er samlet i en afdeling - sundhedsafdelingen.

Alle ydelser udgår fra Sundhedscentret Bauneparken, Harløsevej 24, 3320 Skævinge, 48 28 80 10

Der er mulighed for henvendelse hele døgnet.

Området omfatter:

Hjemmesygepleje, hjemmehjælp, beskyttede boliger, gæste-/aflastningspladser, ergoterapi, fysioterapi, dagcenter, hjælpemidler, madudbringning, telefonkæde, nødkald og krisehjælp.

*Lydavisen for blinde og svagtseende.*

Lydavisen, der har eksisteret i godt 10 år, består af en lille flok mennesker, der skiftes til hver uge at indtale aktuelle, lokale nyheder på bånd. Båndene distribueres ved hjælp af hjemmehjælpere eller andre til de abonnenter, der måtte ønske dem.

Lånene af båndene er gratis, og man kan - også gratis - låne en båndoptager til afspilningen.

Vi får årligt et tilskud af kommunen til nyanskaffelser og reparationer, og hver

mandag stillet et lokale til rådighed i et par timer på sundhedscentret Bauneparken.

Yderligere oplysninger kan fås ved henvendelse til kontaktperson Jytte Pettersen, Gl. Kurreholmvej 3, 3330 Gørølse, 48 27 88 76 eller til Bauneparken, 49 28 80 10.

#### ☛ *Målsætninger*

- Længst muligt i eget hjem med den nødvendige pleje og omsorg
- lige adgang for borgerne til sundhedsydelser uanset boligform
- at den forebyggende indsats prioriteres højt
- at omsorgen ydes efter egenomsorgsprincippet.

#### *Idégundlag*

Ydelserne tilbydes efter egenomsorgsprincippet, og borgerne medinddrages i størst muligt omfang.

#### *Kapacitet*

- Hjemmepleje ca. 200 klienter. Der kan ydes bistand hele døgnet. Ingen ventetid
- Beskyttede boliger 39 1-værelses og 6 2-værelses lejligheder i sundhedscentret. Der kan forekomme ventetid. De 2-værelses lejligheder er forbeholdt ægtepar og yngre handicappede borgere
- Gæste-/aflastningspladser 4
- Akut- og rehabiliteringspladser
- Dagcenter ca. 100 pladser. Ingen ventetid
- Fysio- og ergoterapi ingen øvre grænser. Ventetid kan forekomme. Tilbydes kun efter visitation
- Madudbringning 48. Ingen ventetid
- Nødkald ubegrænset. Tilbydes efter behov
- Telefonkæde og krisehjælp ubegrænset

#### *Priser*

Beskyttede boliger: Husleje efter indtægtsforhold, hertil el og varme afhængig af lejlighedsstørrelsen.

Madudbringning: 40 kr.

Midlertidig hjemmehjælp: Betaling efter indtægtsforhold

Resten af ydelserne er uden udgift for brugerne

#### *Målgruppe for service*

Alle borgere uanset alder der opfylder kriterierne for de enkelte ydelser og som er bosat i Skævinge Kommune. De enkelte ydelser og omfanget af ydelserne er nærmere beskrevet i pjecer og vejled-

ninger og kan fås ved henvendelse til Sundhedscentret Bauneparken, 48 28 80 10.

#### *Ankemulighed*

På hjemmehjælpsområdet kan klager rettes til Klagerådet for hjemmehjælpsområdet ved formand Lis Stiggaard, Rosenalle 41, 3320 Skævinge tlf. 48 28 80 78.

Klage over afgørelse om beskyttede boliger til Det Sociale Ankenævn sendes til Skævinge Kommune.

På alle andre ydelser eller forhold der vedrører sundhedsafdelingen til kommunalbestyrelsen.

#### *Praktiske oplysninger*

Sundhedscentret Bauneparken, Harløsevej 24, 3320 Skævinge, 48 28 80 10, fax 48 28 86 60, e-mail Bauneparken@skaevinge.dk

Der er mulighed for personlig og telefonisk henvendelse hele døgnet.



## Årsberetning

Årsberetningen er en beskrivelse af aktiviteterne i kommunen i det afsluttede regnskabsår. I årsberetningen vises regnskabs hovedtal sammen med analyser på udvalgte områder.

Årsberetningen kan afhentes i økonomi-afdelingen så længe lager haves.

Yderligere oplysning fås ved henvendelse til økonomiafdelingen.

## Årsopgørelse

Se Skattevæsen

# Servicetelefonnumre

## Tele Danmark

Adresseoplysning .....1811

## Alarm

Ambulance - Brand - Politi .....112

## Fejlmelding

Erhverv .....80 80 80 67

Privat .....80 80 80 47

Klokken .....70 10 11 55

Mødetelefonen .....90 90 90 90

## Nummeroplysning

Danmark.....118

Udlandet samt Færøerne  
og Grønland .....113

## Rudiosamtaler

Rudiosamtaler .....80 60 40 20

Lyngby Radio - samtaler  
til aut. MF-tjeneste .....90 91 11 30

Lyngby Radio - samtaler  
til aut. VHF-tjeneste .....90 91 11 35

## Samtalebestilling

Udland .....80 60 40 50

## Skibstelegrammer

.....80 60 40 20

## Teksttelefon-

tjenesten .....70 11 44 11

## Telefonmøde

Danmark .....80 60 40 40

Udland .....80 60 40 40

## Telegrafen

Indtelefonering af  
telegrammer .....80 60 40 10

## Telefonservice

udland .....80 60 40 55

Træfpunkt.....90 90 11 11

Vejrmelding .....1853

Vækning .....80 20 00 49

## Telia

Telia .....88 31 31 31

KundeCenter.....80 10 10 10

eller .....80 10 10 80

## Erhvervs

Service Center .....88 30 40 00

Cash-Card overførsel.....80 10 10 20

Regnings-  
henvendelser.....88 31 04 03

## Transport- og trafiknumre

### Vejdirektoratet

Trafikinformations-  
center .....70 10 10 40

### DSB

#### Trafikoplysning

Indland, alle dage 7-21 .....70 13 14 15

Udland ma-fre 8-20

lør-søn 10-17 .....70 13 14 16

Information om S-tog .....33 14 17 01

#### Pladsbestilling

Indland, alle dage

7-21 .....70 13 14 15

Udland ma-fre 8-20

lør-søn 10-17 .....70 13 14 16

### Lufthavne

Billund .....76 50 50 50

Esbjerg.....76 12 14 00

Færøerne .....00298 33 2755

Karup .....97 10 06 10

København .....32 31 32 31

Odense .....65 95 50 72

Rønne .....70 10 74 74

Sindal .....98 93 58 00

Sønderborg .....74 42 21 30

Thisted .....97 96 51 00

Tirstrup .....87 75 70 00

Vojens .....74 59 16 54

Aalborg .....98 17 11 44

## Biludlejning

### Avis

Billund Lufthavn .....75 33 29 99

Københavns Lufthavn,  
indenrigs.....32 51 20 99

Københavns Lufthavn,  
udenrigs .....32 51 22 99

Odense Lufthavn .....65 95 55 00

Tirstrup Lufthavn .....86 36 36 99

Aalborg Lufthavn .....98 17 72 77

### Budget

Billund Lufthavn .....75 35 39 00

Københavns Lufthavn,  
indenrigs.....32 52 39 00

Københavns Lufthavn,  
udenrigs .....32 52 39 00

Tirstrup Lufthavn .....86 36 39 99

Aalborg Lufthavn .....98 19 43 45

### Hertz

Billund Lufthavn .....75 33 82 50

Københavns Lufthavn,  
indenrigs.....32 50 30 40

Københavns Lufthavn,  
udenrigs .....32 50 93 00

Tirstrup Lufthavn .....86 36 36 44

Aalborg Lufthavn .....98 17 15 99

### Europcar

Billund Lufthavn .....75 33 15 33

Københavns Lufthavn,  
indenrigs.....32 50 66 66

Københavns Lufthavn,  
udenrigs .....32 50 30 90

Odense Lufthavn .....66 14 15 44

Tirstrup Lufthavn .....86 36 37 44

Aalborg Lufthavn .....98 17 53 55

# Telefonselvvalg til udlandet

Fra fuldautomatiske telefoner drejer man selv frem til et fuldautomatisk nr. i et af nedenstående lande:

1) først den internationale kode 00

2) dernæst det enkelte lands retningsnr. (se nedenfor)

3) til sidst område- og tlf.nr.

Det første ciffer i områdene (som oftest 0 (nul), i visse lande dog 9) skal altid udelades ved opkald til udlandet.

En undtagelse er USA og Canada, hvor hele områdene vælges med.

Alaska	1
Albanien	355
Algeriet	213
Andorra	376
Angola	244
Anguilla	1
Antigua og Barbuda	1
Argentina	54
Armenien	7
Aruba	297
Ascension	247
Aserbajdsjan	994
Australien	61
Australsk Antarktis	672
<b>Bahamas</b>	<b>1</b>
Bahrain	973
Bangladesh	880
Barbados	1
Belgien	32
Belize	501
Benin	229
Bermuda	1
Bhutan	975
Bolivia	591
Bosnien-Hercegovina	387
Botsvana	267
Brasilien	55
Brunei Darussalam	673
Bulgarien	359
Burkina Faso	226
Burma se Myanmar	
Burundi	257
<b>Cambodja</b>	<b>855</b>
Cameroun	237
Canada	1
Caymanøerne	1
Centralafrikanske Republik	236
Chile	56
Colombia	57
Comorerne	269
Congo	242
Cookøerne	682
Costa Rica	506
Cote d'Ivoire	225
Cuba	53
Cypern	357
<b>Diego Garcia</b>	<b>246</b>
Djibouti	253
Dominica	1
Dominikanske Republik	1
<b>Ecuador</b>	<b>593</b>
Egypten	20
El Salvador	503
England, se Storbritannien	
Eritrea	291
Estland	372
Etiopien	251
<b>Falklandsøerne</b>	<b>500</b>
Fiji	679
Filippinerne	63
Finland	358
Forenede Arab. Emirater	971
Forenede Stater, se USA	
Frankrig (m. Monaco)	33
FranskGuayana	594
Fransk Polynesien	689
Færøerne	298
<b>Gabon</b>	<b>241</b>
Gambia	220
Georgien	995
Ghana	233

Gibraltar	350
Grenada	1
Grækenland	30
Grønland	299
Guadeloupe	590
Guam	671
Guatemala	502
Guinea	224
Guinea Bissau	245
Guyana	592
<b>Haiti</b>	<b>509</b>
Holland	31
Hollandske Antiller	599
Honduras	504
Hongkong	852
Hviderusland	7
<b>Indien</b>	<b>91</b>
Indonesien	62
Irak	964
Iran	98
Irland (Eire)	353
Island	354
Israel	972
Italien (m. Vatikanstaten)	39
<b>Jamaica</b>	<b>1</b>
Japan	81
Jomfruøerne	1
Jordan	962
<b>Kap Verde</b>	<b>238</b>
Kasakhstan	7
Kenya	254
Kina	86
Kirgisistan	996
Kiribati	686
Kroatien	385
Kuwait	965
<b>Lesotho</b>	<b>266</b>
Letland	371
Libanon	961
Liberia	231
Libyen	218
Litauen	370
Luxembourg	352
<b>Macau</b>	<b>853</b>
Madagaskar	261
Makedonien	389
Malawi	265
Malaysia	60
Maldiveerne	960
Mali	223
Malta	356
Marokko	212
Marshalløerne	692
Martinique	596
Mauretanien	222
Mauritius	230
Mexico	52
Mikronesien	691
Moldova	373
Mongoliet	976
Montenegro	381
Montserrat	1
Mozambique	258
Myanmar	95
<b>Namibia</b>	<b>264</b>
Nauru	674
Nederlandene, se Holland	
Nepal	977
New Zealand	64
Nicaragua	505
Niger	227
Nigeria	234
Nordkorea	850
Norge	47
Ny Caledonien	687
<b>Oman</b>	<b>968</b>
<b>Pakistan</b>	<b>92</b>
Palauøerne	680
Panama	507
Papua Ny Guinea	675
Paraguay	595

Peru	51
Polen	48
Portugal (m. Azorerne og Madeira)	351
Puerto Rico	1
<b>Qatar</b>	<b>974</b>
<b>Réunion</b>	<b>262</b>
Rumænien	40
Rusland	7
Rwanda	250
<b>S. Helena</b>	<b>290</b>
S. Kitts & Nevis	1
S. Lucia	1
S. Martin	590
S. Pierre & Miquelon	508
S. Vincent & Grenadinerne	1
Saipan	670
Salomonerne	677
Samoa, Amerikansk	684
Samon, Vestsamoa	685
San Marino	378
Sao Tomé & Príncipe	239
Saudi-Arabien	966
Schweiz (m. Liechtenstein)	41
Senegal	221
Serbien	381
Seychellerne	248
Sierra Leone	232
Singapore	65
Slovakiet	421
Slovenien	386
<b>SNG, se individuelle statsnavne</b>	
Somalia	252
Spanien (m. Kanariske Øer)	34
Sri Lanka	94
Storbritannien og Nordirland	44
Sudan	249
Surinam	597
Sverige	46
Swaziland	268
Sydafrika	27
Syd Korea	82
Syrien	963
<b>Tadsjikistan</b>	<b>7</b>
Taiwan	886
Tanzania	255
Tchad	235
Thailand	66
Tjekkiet	420
Togo	228
Tonga	676
Trinidad & Tobago	1
Tunesien	216
Turkmenistan	7
Turks- og Caicosøerne	1
Tuvalu	688
Tyrkiet	90
Tyskland	49
<b>Uganda</b>	<b>256</b>
Ukraine	7
Ungarn	36
Uruguay	598
USA	1
Usbekistan	7
Uganda	256
Ukraine	7
Ungarn	36
Uruguay	598
USA	1
Usbekistan	7
<b>Vanuatu</b>	<b>678</b>
Venezuela	58
Vietnam	84
<b>Yemen</b>	<b>967</b>
Yemen (sydligste del)	969
<b>Zaire</b>	<b>243</b>
Zambia	260
Zimbabwe	263
<b>Ækvatorial Guinea</b>	<b>240</b>
<b>Østrig</b>	<b>43</b>

# Flytning

Når du flytter, skal du udfylde en »Flytteanmeldelse« (fås på alle postkontorer). Flytter du fra en kommune til en anden, skal »Flytteanmeldelsen« sendes til folkeregistret i **tilflytningskommunen** - sammen med dit syge-

sikringsbevis. Flytter du inden for samme kommune, skal dette meddeles til det stedlige folkeregister. Flytter du til udlandet (udvandring), skal dette anmeldes - inden afrejsen - til folkeregistret, hvor du er tilmeldt.

Sygesikringsbevis bør afleveres eller medsendes. Anmeldelse af flytning skal ske senest 5 dage efter flytningen. Undladelse heraf kan medføre bøde.

## Husk at meddele flytning

**Flytteanmeldelse til folkeregistret**  
(Blanketten bedes udfyldt med blokbogstaver)

Etage:  
Skriv KL, ST, 1, 2, 3, o.s.v. (Betegnelser som mezzanin, parterre, kvist m.v. kan ikke benyttes).

nummer:  
Skriv MF (midt for), TH (til højre), o.s.v. (Sæt fra venstre).

**Vedvarende adresseændring**

**FLYTTESERVICE**  
Sendes til elværkstedsselskabet, der forsyner Dem på Deres nuværende adresse

Elværkstedsselskab

Ved fraflytning bedes De aflæse måleren (aflæs alle tal)

Er der to elmålere, aflæses de begge.

**AFME**  
Navn:  
Flytter fra:  
Postnr.:  
Installatør:  
Fraflytning:  
Flytter til g.:  
Postnr.:  
Euf:

**Flyttemeddelelse til FALCK**

- Arbejdsgiver
- Aviser/blade
- Blodbanken
- Bogklubber
- Daginstitutioner
- Ejendommens kontor/eller værten
- Falck
- Folkeregister
- Foreninger
- Forsikringselskaber
- Forsyningsvirksomheder
- Kontokort
- Kontorer vedr. sociale ydelser
- Mostrup, hvis du har telefon  
**Brug rettelseskuponen**
- Motorkontoret
- Pengeinstitutter
- Post Danmark
- Skole
- Statens Uddannelsesstøtte
- Sygeforsikringen "danmark"
- Telefonselskabet

Oplysninger om adresser, telefon m.v. kan du finde på Mostrup Gule Sider.

# Flagdage i Danmark

## Officielle flagdage

1. januar	Nytårsdag
10. februar	Afstemningen i Sønderjylland
9. april	Danmarks besættelse (1/2 stang til kl. 12.02)
16. april	Dronning Margrethe II
29. april	Prinsesse Benedikte
5. maj	Danmarks befrielse 1945
26. maj	Kronprins Frederik
5. juni	Grundlovsdag, Kampen ved Dybbøl 1848
7. juni	Prins Joachim
11. juni	Prins Henrik
15. juni	Valdemarsdag, Genforeningsdag
30. juni	Prinsesse Alexandra
25. december	Juledag
26. december	2. Juledag

Desuden flages der på følgende forskydelige helligdage:  
 Palmesøndag, Skærtorsdag, Langfredag (1/2 stang til solnedgang),  
 Påskedag, 2. Påskedag, St. Bededag, Kristi Himmelfartsdag,  
 Pinsedag og 2. Pinsedag.

## Sådan flages der

I Danmark flages der på de officielle flagdage og i forbindelse med fødselsdage, jubilæer, valg, folkeafstemning m.m.

Ved flagning gælder følgende regler uanset anledning:

Flaget hejses kl. 8.00 og hales ned ved solnedgang.

På dage, hvor solen står op efter kl. 8.00, hejses flaget først ved solopgang. Ved flagning i forbindelse med mindedage eller dødsfald, flages der på halv stang.

Flaget hejses først til tops og forbliver oppe nogle sekunder. Derefter sættes flaget på halv stang. Den korrekte position, er når flagets underkant befinder sig ud for midten af flagstangen. Flaget nedtages ved først at lade flaget gå til tops, hvor det forbliver nogle sekunder, derefter hales det langsomt ned.

Bortset fra de nordiske flag, FN-flaget og EF-flaget, der frit kan benyttes sammen med eller uden Dannebrog, består der et almindeligt forbud mod at flage med fremmede nationers flag på dansk territorium. Tilladelse kan i hvert tilfælde gives af den lokale politimyndighed.

Kilde: Danmarks-Samfundet.





# Det finder du i Mostrup

## Firmaer

Erhvervsdrivende optages med navn, adresse og tlf.nr. i navne- og adressefortegnelsen, hvor de fremhæves typografisk. Endvidere optages erhvervsdrivende også på Mostrup Gule Sider med mindst navn adresse og tlf.nr.

## Foreninger

Foreninger optages på Mostrup Gule Sider efter redaktionens skøn.

Der medtages foreningens navn, adresse og tlf.nr. Disse oplysninger gentages i navnefortegnelsen, hvor de fremhæves typografisk.

## Institutioner, skoler m.v.

Alle kommunens offentlige institutioner, skoler m.v. optages på Mostrup Gule Sider efter redaktionens skøn.

Disse oplysninger gentages i navne- og adressefortegnelsen, hvor de fremhæves typografisk.

## Privatpersoner

Alle beboere over 18 år medtages automatisk i navne- og adressefortegnelsen.

Oplysninger om navn, adresse og stilling er stillet til rådighed af de kommunale myndigheder og gengivet uden rettelser.

Rettelse af navn, adresse og stilling kan derfor kun ske til folkeregistret.

Mostrup forbeholder sig retten til at forkorte personnavne på privatpersoner.

Privatpersoner kan, hvis de ønsker det, helt udgå af vejviseren. Det skal meddeles til folkeregistret og ikke til Mostrup.

## Telefonnumre

Telefonnumre er indsat i vejviseren på basis af henvendelser fra brugerne samt Mostrups opkald på den elektroniske telefonbog. Flytter du, bortfalder dit tlf.nr. automatisk i vejviseren.

**Hvis dit tlf.nr. mangler, eller det skal rettes, slettes eller er blevet hemmeligt, så Indsend venligst kuponen på næste side.**



**Rettelser eller tilføjelser? Benyt kuponen på næste side. - Tak for hjælpen.**

# Rettelseskupon / Telefon

Benyt kuponen herunder. Afkryds venligst om oplysningerne drejer sig om et firma, en forening eller et privat telefonnummer, og udfyld afsnittet med de ønskede oplysninger. Du kan også ringe til os på telefon 88 38 36 00 eller sende en e-mail: [mostrup@mostrup.dk](mailto:mostrup@mostrup.dk). Oplysninger om sletning af navn eller ændring af stillingsbetegnelse kan kun ske til folkeregistret. Brug venligst kuponen nederst på siden.

<b>Firma</b>    Afkryds her	<input type="radio"/> Optagelse <input type="radio"/> Rettelse <input type="radio"/> Besøg af konsulent
	Faggruppe: _____
	Firma/navn: _____
	Adresse: _____ Tlf.: _____
	Postnr.: _____ By: _____

*Skævinge 2002/2003*

<b>Foreninger</b>    Afkryds her	Foreninger inden for vejviserens område optages gratis på Mostrup Gule Sider. Der medtages foreningens navn, formandens navn, adresse og telefonnummer.
	<input type="radio"/> Optagelse <input type="radio"/> Rettelse
	Foreningens navn: _____
	Formandens navn: _____
	Adresse: _____ Tlf.: _____

*Skævinge 2002/2003*

<b>Telefonnummer</b>    Afkryds her	Telefonnumre til <b>private</b> personer optages i vejviseren i navne- og adressefortegnelsen. Sommerhustlf.nr. optages ikke i vejviseren.
	<input type="radio"/> Mit telefonnummer er: <input type="radio"/> Mit telefonnummer bedes optaget <input type="radio"/> Mit telefonnummer bedes rettet fra: <input type="radio"/> Mit telefonnummer bedes slettet
	Navn: _____
	Adresse: _____
	Postnr.: _____ By: _____

*Skævinge 2002/2003*

----- Denne kupon sendes til FOLKEREGISTRET -----



<b>Privatperson</b>    Afkryds her	Sletning af navn og adresse samt ændring af stilling kan kun ske til folkeregistret. Se adressen under Kommune i informationsafsnittet.
	<input type="radio"/> Undertegnede ønsker ikke optagelse i Mostrup <input type="radio"/> Ændring af stillingsbetegnelse
	Navn: _____
	Stilling: _____
	Adresse: _____ Tlf.: _____

# MOSTRUP<sup>®</sup>

Amager Boulevard 115

+++1400+++

2300 København S

Foldes her

## Mostrup Gule Sider

Mostrup Gule Sider er den lokale markedsplads og en væsentlig del af alle Mostrups publikationer og internettjenester.

På Mostrup Gule Sider kan man finde samtlige lokale erhvervsdrivende, hvilket er en værdifuld hjælp, når man for eksempel har brug for en blikkenslager, frisør, taxa, låsesmed eller restaurant.

Mostrup Gule Sider er desuden en multimedie markedsplads. Uanset hvilket medie man foretrækker, både nu og i fremtiden, vil man på Mostrup Gule Sider kunne finde den virksomhed, man søger: via den trykte bog, internettet eller mobiltelefonen.

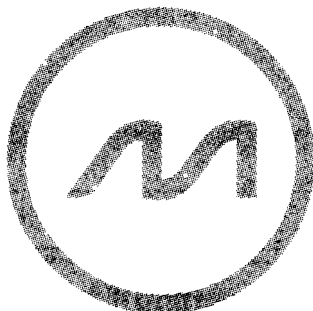

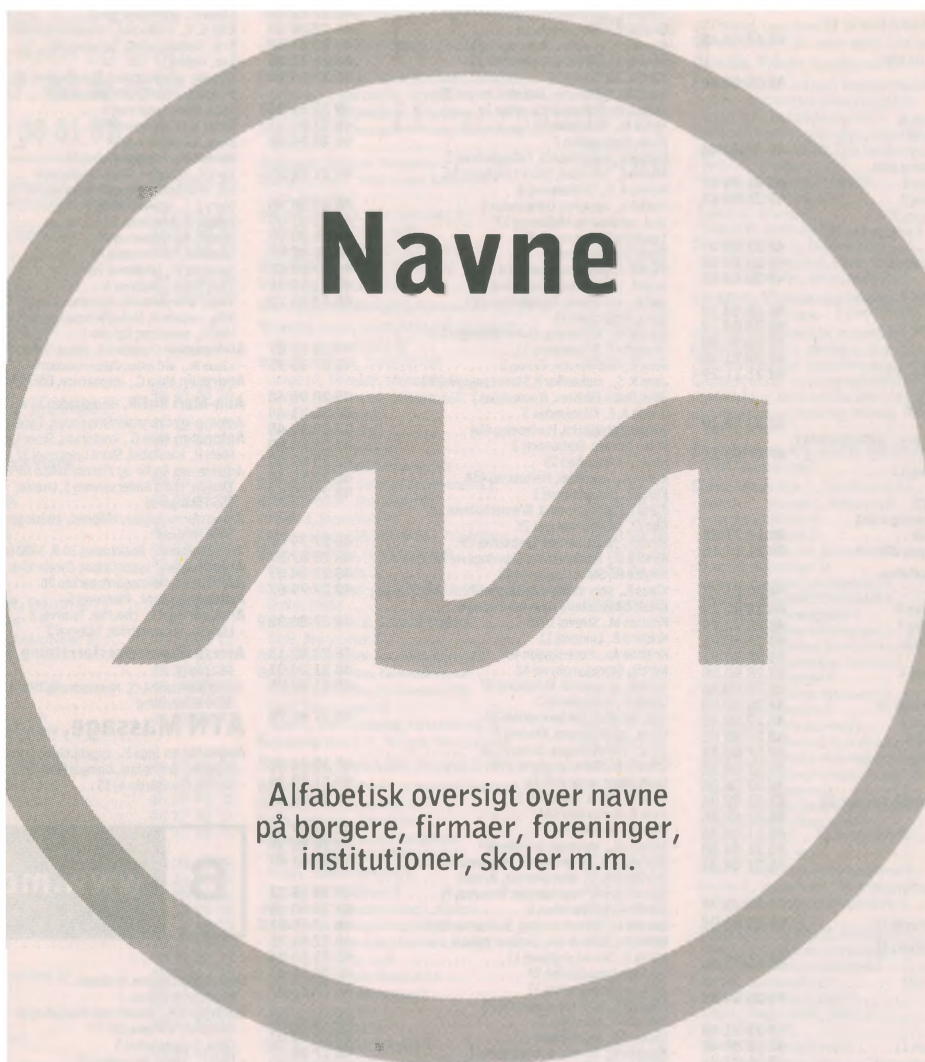

**Søg navne på borgere i Danmark på [www.mostrup.dk](http://www.mostrup.dk)**

**A** www.mostrup.dk

**AB-Skadedyrsservice, Storkens Kvarter 9 C,**

2620 Albertslund 43 62 04 48

**Abana** Benjamin J., Lille Lyngbyvej 358

**Abco ApS**, Borupvej 42 A 48 28 88 60

**Abdullah Nada M.**, Strøvej 54A

**Abidtrup** Marianne, Baunehøjen 26  
- Søren L., sergent, Baunehøjen 26

**Abortlinjen** 48 39 48 48

**Adopton og Samfund, Frederiksborg Amt.,**  
Hasselbakken 17 B, 3460 Birkerød

**Agvald Vibeke I.**, socialrådg., Åvej 3 45 81 85 17

**Ahmad Ghanem M. A.**, Stråbjergvej 27A<sup>2</sup> 48 21 06 51

**Aisen, Allan,** Lægekonsultation, Færgegade 20,  
3600 Frederikssund 47 31 03 47

**Alanin** Kristian S., sælger, Baunedalen 1 48 28 88 22  
- Marianne, Baunedalen 1 48 28 88 22

**Al-Shamri** Amal A., Krogtoften 8

**Albrektens** Gerda, sygeple.ske, Langelinievej 2 48 28 84 19  
- Lars J., vogngmand, Langelinievej 2 48 28 84 19  
- Mette, laborant, Græsevej 4 48 28 91 40  
- Mogens J., chauffør, Græsevej 4 48 28 91 40

**Ali** Abdulrahman B., Bremerholmen 22 48 21 11 29

**Radhia A. L.**, Strøbjergvej 27A<sup>2</sup>

**Alkhafaji** Ali K. H., Hovedvejen 38A

**Alko-linjen** 33 33 06 10

**Alkoholambulatoriet i Frederiksværk.,** Giethusparken 3,  
3300 Frederiksværk 47 77 03 11

**Allinggaard** Camilla V., Smedevej 13  
- Kasper J. T., Smedevej 13

**Almasri** Fathi A., Stangerupvej 10

**Den Almennyttige Andelsboligforening VIBO,**  
Thoravej 26, 2400 København NV. 38 19 77 88

**Alrajeh** Walaa A. F., Strøbjergvej 27B 1<sup>mi</sup> 48 21 14 16

**Alsækk, Henrik,** Lægekonsultation,  
Møllestræde 12, 3400 Hillerød 48 26 01 77

**Alsing** Birtha H., Gadegårdsparken 9 48 28 82 79  
- Frits, gårdejer, Gadegårdsparken 9 48 28 82 79  
- Poul, mekaniker, Fællegårdsvej 1 48 28 40 81  
- Sheila I., Fællegårdsvej 1 48 28 40 81

- Søren, studerende, Møllenvænet 4 48 28 90 88  
- Tina, laborant, Møllenvænet 4 48 28 90 88

**Alsted** Lise, sygeple.ske, Toftvænget 30 48 28 87 00

**Ambrosen** Christina M., Rosenvej 6 48 27 88 85  
- Merethe K., dagplejer, Rosenvej 6 48 27 88 85  
- Thorik G., cand.agro, Rosenvej 6 48 27 88 85

**Ambrosiusen** Anette H., Nyvej 31 48 21 08 86  
- Ib B., Nyvej 31 48 21 08 86

**Ambrosiusen** Erik B., værkfører, Bolandsvej 18 48 21 02 48  
- Ida D., Bolandsvej 18 48 21 02 48

**Amundsen** Ellen M., fysioterap., Lille Lyngbyvej 14 48 21 04 30  
- Erik, Lille Lyngbyvej 14 48 21 04 30  
- Jan, lærer, Lille Lyngbyvej 14 48 21 04 30

**Andelsboligbasen, Bernstorffsvej 3,**  
2900 Hellerup 70 23 22 36

**Andersen A. C.,** afbygger, Melassevej 23 48 28 80 26

**Andersen A/S, J. Due,** Frejasvej 31,  
3400 Hillerød 48 26 76 66

**Andersen** Anders V., Krogtoften 22  
- Anna M. S., Langelinievej 9 48 28 84 59  
- Anna M., Granstien 3 48 21 91 48  
- Anne B., Strøvej 102C 48 28 89 48  
- Anne G. B., lærer, Stjernevænget 11 48 28 89 48  
- Annette, medhjælper, Store Lyngbyvej 52 48 21 07 74  
- Annette S., kontorass., Violvej 5 48 27 85 35  
- Arne S., professor, Amalievej 25 48 27 81 19  
- Bent, redn.fører, Violvej 8 48 27 84 82  
- Bente, kassedame, Nygade 2B 48 28 81 29  
- Bente G., kontorass., Melassevej 14 48 28 87 45  
- Bettina H., Stråbjergvej 27B 1<sup>h</sup> 48 21 08 13  
- Birgit A., kontorass., Kildetoften 54 48 28 85 89  
- Birgit B., apoteksass., Harlosevej 23 48 28 85 89  
- Birgitte I., Strøvej 93 48 28 85 89  
- Bjørn H., salgskons., Strøvej 55D 48 28 85 89  
- Bo G., Smedevej 23 48 27 84 99  
- Bodil, Stationsvej 3 48 27 84 82  
- Bodil J., dagpl.moder, Violvej 8 48 27 84 82  
- Berge, edb.chef, Gadegårdsparken 7 48 28 83 99  
- Carsten, hjemmehjælper, Kildetoften 7 48 28 83 99  
- Carsten R., vævemester, Harlosevej 21 48 27 81 43  
- Carsten T., Engvej 30 48 27 81 43

**Andersen, Carsten W.,** Lægekonsultation,  
Helsingsgade 21, 3400 Hillerød 48 24 12 00

**Andersen** Conni, sygehjælper, Gadegårdsparken 7 48 28 83 99  
- Connie M., dagplejer, Poppelvej 20 48 27 81 43  
- Connie P., kommiss., Engvej 30 48 27 81 43  
- Dan R., Harlosevej 46B 48 28 90 80

**Andersen, Dan Riise,** Harlosevej 46 48 28 80 80

**Andersen** Edel, Kildelunden 17 48 21 00 71  
- Egon E., el.montør, Store Lyngbyvej 11 48 21 00 94  
- Elisa, Rosenalle 15 48 28 82 46  
- Elith, chauffør, Store Lyngbyvej 53 48 21 00 12  
- Elinor E., Bremerholmen 15 48 21 05 28  
- Elmer, malermester, Rosenalle 31 48 28 80 97  
- Else, Rosenkildeparke 3 48 28 80 97  
- Erik, Baunehøjen 12 48 28 40 03  
- Erik V., afbygger, Skovbakkevej 5 48 28 87 31  
- Erling, vogngmand, Bremerholmen 18 48 21 07 29  
- Erling, Erling, Bremerholmen 18, St. Lyngby 40 50 83 84

**Andersen** Esther, Damgårdsvej 9 48 27 83 94  
- Eva, kontordame, Hovedvejen 4 48 21 01 50  
- Eva J., sygehjælper, Holmegårdsparken 16 48 28 90 80  
- Evelyn I., Harlosevej 46B 48 27 85 12  
- Evi S., kontorass., Kurreholmvej 23 48 27 85 12  
- Finn A. F., slagtersvend, Holmegårdsparken 36 48 28 91 99  
- Finn E., Månevænget 13 48 28 91 99  
- Flemming, Strøvej 93 48 28 40 03  
- Gitte, Baunehøjen 12 48 27 82 48  
- Grethe I., Garlosejerparken 24 48 21 04 64  
- Grethe V., Lille Lyngbyvej 3 48 28 87 67  
- Gunner P., chauffør, Skævingevej 11 48 28 87 25  
- Hanne, studerende, Kildetoften 13 48 21 22 35  
- Hanne, Tvedsåvej 19 48 21 14 14  
- Hans W., mekaniker, Industrivænget 25 48 21 01 50  
- Helene H., Holmegårdsparken 16 48 27 84 53  
- Helga M., Stationsvej 9 48 28 96 48  
- Helle, Baunedalen 7 48 28 96 48  
- Henning, udvilkingschef, Føllegårdsvej 5 48 21 02 55  
- Henning, fabrikan, Store Lyngbyvej 56 48 21 02 55  
- Henry A. F., Tammosevej 8 48 28 88 90  
- Herluf V., bestyrer, Dyrøulden 5 48 28 88 90  
- Ib., grosserer, Melassevej 37 48 28 80 97  
- Ingeborg L., Rosenalle 31 48 28 80 97  
- Inger, Dyrøulden 5 48 27 88 90  
- Ingrid, sygeple.ske, Åkærvej 4 48 27 84 81  
- Ingrid, medhjælper, Tvedsåvej 18 48 21 10 32  
- Jan K., værkfører, Kurreholmvej 23 48 27 85 12  
- Jane Krogh, udvilkingschef 48 28 93 07  
- Jamie W., kontorass., Industrivænget 25 48 27 85 35  
- Jeanette T., Baunehøjen 11 48 28 96 48  
- Jens E., aut.einst., Violvej 5 48 28 91 24  
- Jens K. S., mekaniker, Store Lyngbyvej 23 48 28 91 46  
- John, bankassistent, Baunedalen 7 48 28 80 48  
- Judith A. F., Kildelunden 3 48 28 80 48  
- Jørgen, prod.tekn., Harlosevej 46A 48 27 84 99  
- K. H. H., montør, Stationsvej 3 48 28 82 90  
- Kaja E., Krogtoften 25 48 28 90 48  
- Karen R., sekretær, Harlosevej 46A 48 27 88 57  
- Karin L., Damgårdsvej 1 48 27 88 57  
- Karlo V., arbejdsmand, Bremerholmen 19 48 27 79 07  
- Kim W., Industrivænget 25 48 28 87 57  
- Kirsten B., fabrikarbejde, Skævingevej 11 48 21 24 01  
- Kirsten R., Store Lyngbyvej 42 48 27 79 07  
- Klaus E., selv.montør, Lystrupvej 29 48 27 86 32  
- Klaus, bilassistent, Gammel Engvej 6 48 28 82 13  
- Kristian M., Strøvej 102B 48 21 24 01  
- Kristina E., Lindevvej 11 48 21 02 05  
- Kristine Aa., Hovedgaden 46 48 27 86 78  
- Kurt S., Store Lyngbyvej 42 48 21 02 05  
- Laila B., grosserer, Melassevej 37 48 27 79 07  
- Lasse S., Hulebækvej 2 48 27 86 78  
- Leif, ingeniør, Garlosejerparken 34 48 27 79 07  
- Linea, påfydnings, Krogvej 5 48 21 24 01  
- Lis C., soc.pædagog, Birkevej 19 48 21 00 94  
- Lisbeth E., Store Lyngbyvej 39B 48 21 00 94  
- Lone, Store Lyngbyvej 11 48 21 00 12  
- Lone M., Store Lyngbyvej 53 48 28 87 47  
- Lone P., Amtsvenden 86A 48 28 82 35  
- Maja B., Dyrøulden 8 48 28 87 47  
- Malene K., agronom, Smedevej 9 48 28 87 47  
- Marianne B., smørbr.jfr., Dyrøulden 8 48 28 87 47  
- Marianne K. J., blomsterdek., Bøvej 3 48 28 85 23  
- Marie-Louise, sygehjælper, Borupvej 70 48 28 40 55  
- Martin R., Baunetoften 5 48 27 85 81  
- Merete D., børneh.pædag., Skolestrædet 4 48 27 91 35  
- Mette D., teknisk ass., Skolestrædet 8 48 21 00 94  
- Mette E., Store Lyngbyvej 11 48 28 81 67  
- Michael, Hovedgaden 24 48 28 87 57  
- Michael, Skævingevej 11 48 28 45 25  
- Michael C. S., Store Lyngbyvej 23 48 28 93 07  
- Michael N., Borupvej 5 48 27 88 57  
- Michael S., Baunehøjen 11 48 28 89 48  
- Mogens K., forner, Damgårdsvej 1 48 27 84 81  
- Niels P. B., snedker, Stjernevænget 11 48 28 80 34  
- Niels R., gædeler, Åkærvej 4 48 28 80 34  
- O. A., vogngmand, Harlosevej 24A<sup>209</sup> 48 28 87 45  
- Ole H. M., chauffør, Melassevej 14 48 28 80 58  
- Olga A., Amtsvenden 79 48 28 87 47  
- Otto S., arbejdsmand, Strøvej 18 48 27 85 81  
- Palle L. H., murermester, Dyrøulden 8 48 28 40 76  
- Per, aft.leder, Skolestrædet 4 48 27 80 96  
- Peter, ingeniør, Jøgerbakken 7 48 27 82 52  
- Peter L., arbejdsmand, Anemonevej 3 48 28 98 58  
- Poul, murersvend, Gadekærvej 1 48 28 81 67  
- Poul B., statsambet., Kildetoften 7 48 28 81 67  
- Poul E., medhjælper, Harlosevej 22A 48 28 59 89  
- Rene H., Baunetoften 44 48 28 81 67  
- Rita L., Hovedgaden 24 48 28 84 59  
- S. E., afbygger, Langelinievej 9 48 28 85 35  
- Stig K., kok, Strøvej 32 48 28 85 35  
- Susanne, Strøvej 32 48 21 01 50  
- Sven H., orgelbygger, Holmegårdsparken 16 48 28 85 89  
- Svend E. S., vogngmand, Harlosevej 23 48 28 85 89

**Andersen, Svend Erik Slott,** Harlosevej 23 48 28 85 89

**Andersen** Svend L., arbejdsmand, Stationsvej 9 48 27 84 53  
- Svend O., værkfører, Store Lyngbyvej 35A 48 21 00 51  
- Søren L., Tammosevej 8 48 21 07 74  
- Tommy, automek., Store Lyngbyvej 52 48 28 40 55  
- Tommy R., salgskons., Baunetoften 5 48 28 85 23  
- Torben, radiotekn., Borupvej 70 48 21 99 99  
- Torben, Hovedvejen 3 48 21 00 51  
- Tove A., Store Lyngbyvej 35A 48 27 80 96  
- Tove K. T., overrass., Anemonevej 3 48 28 95 97  
- Tove K., Dyrøulden 15 48 21 00 19  
- Uffe, ingeniør, Toftvænget 2 48 28 81 67  
- Ulrich B., Baunehøjen 40 48 28 25 97  
- Vagn, arbejdsmand, Hovedgaden 24 48 28 81 67  
- Villy, forretn.fører, Dyrøulden 15 48 28 81 67  
- Winnie, køkkenass., Månevænget 7 48 28 81 67

**Andersson** Bente, kontorass., Strøvej 112 48 21 05 92  
- Margit E., kontorass., Solparken 9 48 21 05 92  
- Mogens B., datalog, Solparken 9 48 21 05 92

**Andkjær** Anne E., reng.ass., Nyvej 45 48 27 80 47  
- Anni M., assistent, Lystrupvej 5 48 21 00 88  
- Flemming, Præstehøjvejen 9 48 28 89 52  
**Andersen** Bent S., arbejdsmand, Markebækvej 9 48 28 48 58  
- Bodil B., chauffør, Stråbjergvej 36 48 28 85 64  
- Carl, chauffør, Stråbjergvej 36 48 28 89 01  
- Claus H. V., kontorass., Hvilegårdsparken 8 48 27 80 26  
- Erik, kommunalarb., Borupvej 94 48 27 83 18  
- Eva, Violvej 11 48 28 85 28  
- Gunner, arbejdsmand, Skævingevej 10 48 28 85 58  
- Hans Aa., maskinarb., Borupvej 43 48 21 07 05  
- Inga, Store Lyngbyvej 6 48 27 80 26  
- Inger K. H., Borupvej 94 48 27 85 57  
- Jane, Kurreholmvej 14 48 27 83 18  
- John R. H., kaptajn, Violvej 11 48 21 07 05  
- Karl H., chauffør, Store Lyngbyvej 6 48 21 05 43  
- Lis, driftsass., Holmegårdsparken 56 48 28 89 52  
- Mary E. L., Markebækvej 9 48 21 99 91  
- Mikkel S., Amalievej 26 48 27 85 57  
- Nina P., Kurreholmvej 14 48 21 99 91  
- Susanne, Tammosevej 74 48 21 07 05  
- Susanne W., Amalievej 26 48 27 85 57  
- Tina, Store Lyngbyvej 6 48 28 91 01  
- Vagn, arbejdsmand, Kurreholmvej 14 48 28 82 42  
- Vivi H., sekretær, Egholm 2 48 28 82 42  
**Andersson** Christina V., Jøgerbakken 8 48 28 82 42  
- Klaus M., aft.leder, Jøgerbakken 8 48 28 81 35  
**Andresen** Maja C., inspektør, Borupvej 18B 48 28 90 17  
**Ann-Mari** Butik, Hovedgaden 17 A 48 28 91 46  
**Antenne- og Grundejerforeningen,** Dyrøulden 61 48 21 06 71  
**Antonisen** Anne G., kontorass., Store Lyngbyvej 32 48 21 06 71  
- Niels P., konstabel, Store Lyngbyvej 32 48 21 06 71

**Arbejdernes Radio- og Fjernsynsklub for Hillerød og Omegn,** Hans Andersensvej 1, Uvelse,  
3550 Slangerup 48 27 90 80

**Arbejdsformidlingen i Hillerød,** Helsingsgade 10,  
3400 Hillerød 48 22 85 00  
- **Arbejdssynet,** Roskildevej 10 B, 3400 Hillerød 48 26 03 08

**Arndt** Janne, sygehjælper, Dyrøulden 3 48 21 03 37

**Arnt** Jette, Holmegårdsparken 36 48 21 03 37

**Arildsen** Lotte M., Plantevej 5 48 21 02 91  
- Arnlkjær Bent P., chauffør, Tværvej 3 48 21 02 91  
- Ellen M., ekspeditrice, Tværvej 3 48 21 02 91

**Arresø Begravelsesforretning,** Amsvejen 13,  
St. Lyngby 47 74 99 00

**Arriva Danmark A/S,** Herstedvang 7 C,  
2620 Albertslund 72 13 96 00

**ATN Massage,** Vinkelvænget 3 48 27 90 70

**Augustesen** Inga E., sygehjælper, Damgårdsvej 15 48 27 84 04  
- Mogens, driftsplani, Damgårdsvej 15 48 27 84 04  
- Stefan, Damgårdsvej 15 48 27 84 04

**B** www.mostrup.dk

**Babaoglu** Cigdem, Krohaven 2  
- Mustafa, Krohaven 2 48 28 87 09  
**Bach** Berit H., damefrisør, Poppelvej 18 48 27 89 95  
- Christian, Borupvej 80<sup>2</sup> 48 28 87 09  
- Gitte, Præstehøjvej 5 48 28 87 09  
- Lars C., lærer, Poppelvej 18 48 28 87 09

**bach olie a-s, kai dilge,**  
Gammel Klausdalsbrovej 480, 2730 Herlev 44 53 53 44

**Bache** Lisbeth, lærer, Baunehøjen 35 48 28 47 68  
- Bafg Allan, Baunehøjen 35 48 28 87 68  
- Bagger Johanna, inspektør, Harlosevej 1 48 28 87 68  
- Kenneth, Harlosevej 1 48 28 87 68  
- Ole E., chauffør, Harlosevej 1 48 21 05 05  
**Bahnsen** Lars F., forsørger, Lille Lyngbyvej 17 48 21 05 05

**Bailey** Michael, konsult., Hovedgaden 1 48 21 15 04  
- Mogens, cand.merc., Kildetoften 36 48 21 15 04  
**Baltzer** Gitte, Nyvej 53 48 21 09 74  
- Morten N., Nyvej 53 48 21 09 74

**Barfod,** Dorte, Lægekonsultation, Kirkegade 10,  
3300 Frederiksværk 47 72 03 25

**Barfod,** Sverre, Lægekonsultation, Kirkegade 10,  
3300 Frederiksværk 47 72 03 25

**Barreth** Ib W., automek., Lilievej 4 48 27 86 98  
- Inge, aft.leder, Lilievej 4 48 27 86 98

**Bartels** Jytte, klinikkass., Bakkegårdsvej 3 48 27 71 09  
- Kirsten, reng.ass., Torpegårdsvej 3 48 27 71 09  
- Kjeld, fagl.sagk., Bakkegårdsvej 3 48 27 71 09  
- Preben, murersvend, Torpegårdsvej 2 48 28 86 45

**Battota** Adel B. A., Stråbjergvej 27A<sup>1</sup> 48 28 80 10  
**Bauneparken Sundhedscenter,** Harlosevej 24 48 27 81 82  
- **Baunsgaard** Henrik, bager, Amalievej 14 48 27 81 82  
- Pia S., Amalievej 14 48 28 48 20  
- Bay Christian P., Industrivej 8 48 28 81 06  
- Hans-Henrik, Møllenvænet 6 48 28 81 06  
- Hans-Jørgen, Hovedgaden 66 48 28 81 06  
- Janne, køkkenleder, Møllenvænet 6 48 28 48 20  
- Jeanette P., Toftvænget 2 48 28 48 20  
- Jeanne, Hovedgaden 66 48 28 48 20  
- Martin, Industrivej 8 48 28 48 20  
- Bay, Martin, Industrivej 8 48 28 48 20



**Bay, Mogens, Industrivej 11 ..... 48 28 80 57**

# MOGENS BAY ANDERS BAY

ALT KØRSEL UDFØRES

7-25 tons . Kran og grab

Tlf. 48 28 80 57 . Bil 30 46 01 57

Bil 40 30 81 57

**Bay Mogens P., vognmand, Industrivej 11 ..... 48 28 80 57**

**Bay-Nielsen, Annetarie, Lægekonsultation, Torvet 33,  
3300 Frederiksværk ..... 47 72 21 00**

**Bebe Anna-Grete F., edb konstr, Byvej 13 ..... 48 21 05 57**

**Dan, kontorfuld, Byvej 13 ..... 48 21 05 57**

**Bech Christina K., Baunetoften 16 ..... 48 28 46 50**

**Gitte, assistent, Jægerbakken 2 ..... 48 28 46 50**

**Kim, flyverløjtn, Jægerbakken 2 ..... 48 28 46 50**

**Niels P., fabrikant, Baunetoften 16 ..... 48 28 46 50**

**Becher Claus H. G., advokat, Strøvej 84 ..... 48 28 46 50**

**Dorthe B., designer, Strøvej 84 ..... 48 28 46 50**

**Sophie, Strøvej 84 ..... 48 28 46 50**

**Bedriftssundhedscenter Nord, Hillerød,  
Roskildevej 10 A, 3400 Hillerød ..... 48 24 34 66**

**Beeken, Søren, Lægekonsultation, Strandvejen 1,  
3300 Frederiksværk ..... 47 72 00 22**

**Beese Anneliese, Byvej 30 ..... 48 21 10 15**

**Begravelsesforretning Skævinge,  
Skansevej 24, 3400 Hillerød ..... 48 26 06 76**

**Bek Eva V., assistent, Birkevej 26 ..... 48 28 88 77**

**Michael L., Strøvej 24 ..... 48 28 88 77**

**Palle L., salgschef, Birkevej 26 ..... 48 28 88 77**

**Bekker Kai, stud agro, Strøvej 116 ..... 48 27 90 99**

**Belling Betina, Bolandsvej 40 ..... 48 21 70 40**

**Per, Bolandsvej 40 ..... 48 21 70 40**

**Bendix Reklame og Skilte, Industrivej 2 ..... 48 28 88 96**

**Bendsen Claus K., Kildetoften 20 ..... 48 27 84 11**

**Bendtsen Erik H., telefonmont, Hovedvejen 31 ..... 48 27 84 11**

**Henrik, Kurreholmvej 3 ..... 48 27 81 69**

**Jane E., Kurreholmvej 3 ..... 48 27 81 69**

**Jette M. A., studerende, Baunehøj 41 ..... 48 28 90 91**

**Ninna, Hovedvejen 31 ..... 48 27 84 11**

**Sanne G., butiksass, Tøftvejen 10 ..... 48 28 91 93**

**Bengtsson Teis K., Tvædsvej 4 ..... 48 27 80 88**

**Ulla V., Tvædsvej 4 ..... 48 27 80 88**

**Bentkjær Knud S., mekaniker, Strøvej 109 ..... 48 27 80 88**

**Bentzen Grethe T., Gørløseparken 44 ..... 48 27 80 16**

**Mona Y., elev, Gørløseparken 44 ..... 48 27 80 16**

**Bentzen Tina, Gadekærvej 10 ..... 48 27 83 11**

**Bentzen Tina M., Gadekærvej 10 ..... 48 27 83 11**

**von Benzou Hans-Henrik, civilingeniør,  
Baunehøj 7 ..... 48 28 41 22**

**Berg Birgitte, advokatskr, Kildetoften 50 ..... 48 21 08 12**

**Henrik, maskinarbejd, Baunehøj 3 ..... 48 28 92 96**

**Kirsten, social- og s, Baunehøj 3 ..... 48 28 92 96**

**Berg-Sørensen Anker, overlærer, Solparken 8 ..... 48 21 00 33**

**Hanne, overlærer, Solparken 8 ..... 48 21 00 33**

**Julie N., Solparken 8 ..... 48 21 00 33**

**Berglund Bente, assistent, Tvædsvej 13 ..... 48 21 03 78**

**Goran C., ingeniør, Tvædsvej 13 ..... 48 21 03 78**

**Bern Lars G., Skævingevej 12 ..... 48 21 81 21**

**Susanne, Skævingevej 12 ..... 48 21 81 21**

**Bertelsen Frede S., arbejdsmand,  
Hovedgaden 118 H ..... 48 28 87 06**

**Berthelsen John, tømrer, Strøvej 63 ..... 48 21 04 48**

**Poul G., gårdejer, Holmegårdsparken 2 ..... 48 21 04 48**

**Trine S., Holmegårdsparken 2 ..... 48 21 04 48**

**Berthold, Steen, Lægekonsultation, Nordstensvej 2,  
3400 Hillerød ..... 48 26 80 20**

**Berzelius Lene, overass, Tammosevej 15 ..... 48 21 19 06**

**Beuse Peter, Strøllillevej 18 ..... 48 28 48 27**

**Beyer Jørgen K. P., Strøbjergvej 22 ..... 48 28 48 27**

**Lis P., Strøbjergvej 22 ..... 48 28 48 27**

**Bichel Martin U., teknisk ass, Strøvej 114 ..... 48 27 81 41**

**Mia, kontorass, Strøvej 114 ..... 48 27 81 41**

**Bigalow Jan, montør, Hovedvejen 29A ..... 48 28 44 54**

**Bigler Finn, fotograf, Baunehøj 21 ..... 48 21 21 04**

**Bilhage Jan, montør, Hovedgaden 33 ..... 48 21 21 04**

**Birch Dorthe, kunderådg, Søvej 4 ..... 48 21 21 04**

**Mona V., fodterapeut, Østervej 4 ..... 48 21 21 04**

**Preben, Søvej 4 ..... 48 21 21 04**

**Birkeby, Tammerfirmaet, Strøbjergvej 26,  
Sigerstevester ..... 48 28 92 72**

**Birkedal Gårdbutik, Brogårdsvej 4, Meløse ..... 48 21 00 56**

**Birkefeldt Kristine B., Solvænget 5 ..... 48 28 88 38**

**Lizze, laborantelev, Solvænget 5 ..... 48 28 88 38**

**Birkmand Karin, kontorass, Bakkegårdsvej 4 ..... 48 27 92 32**

**Niels J., arkitekt, Bakkegårdsvej 4 ..... 48 27 92 32**

**Bisgaard Søren, tømrer, Sportsvej 7 ..... 48 28 47 50**

**Bjarkmann Connie D., Rosenkildeparken 10 ..... 48 27 75 36**

**Lars, teknisk ass, Rosenkildeparken 10 ..... 48 27 75 36**

**Bjarnhof Rikke, studerende, Hovedgaden 17B ..... 48 27 75 36**

**Bjerrum Kirsten, Brydetøften 8 ..... 48 27 86 49**

**Bjarlie Christine B., Borupvej 40 ..... 48 21 05 95**

**Lars, chauffør, Borupvej 40 ..... 48 21 05 95**

**Bjørn Esther H. O., Løngangen 3 ..... 48 21 05 95**

**Bjørnholdt Ann G. S., fabrikarb, Tammosevej 24 ..... 48 21 05 95**

**Leif, byggeringb, Tammosevej 24 ..... 48 21 05 95**

**Blichfeldt Kirsten V., Borupvej 14B ..... 48 28 87 29**

**Lars V., ingeniør, Borupvej 14B ..... 48 28 87 29**

**Block Jens, sen sergent, Strøllillevej 1 ..... 48 28 44 03**

**Blomsterberg, Søren, Skovbrynet 2 C, St. Lyngby ..... 47 77 73 13**

**Blomsterberg Søren W., maskinarb, Skovbrynet 2C ..... 47 77 73 13**

**Blume Gitte M., kontorass, Rødkildetoften 2 ..... 48 27 91 82**

**Jakob B. P., Rødkildetoften 2 ..... 48 27 91 82**

**Linda K., lærer, Strøvej 83 ..... 48 28 80 25**

**Olaf, operatør, Strøbjergvej 1 ..... 48 28 80 25**

**Blæksprutten Daginstitution, Bremerholmen 21,  
St. Lyngby ..... 48 21 00 50**

**De Blå Baretter, Nordsjælland, Øvej 11,  
3550 Slangerup ..... 47 33 47 98**

**Bodilsen Alis I. U., dameskrædder, Nyevej 21 ..... 48 21 02 61**

**Mogens K., dagpl moder, Stationsvej 15 ..... 48 21 02 61**

**Bohn Aase, ekspeditrice, Krogtøften 3 ..... 48 28 88 21**

**Bolandsvejens Grundtejerforening, Bolandsvej 20,  
Meløse ..... 48 21 04 94**

**Boljanac Christian, Poppelvej 1 ..... 48 28 98 10**

**Bomb Ronny B., tekn tegner, Bellisvej 6  
- Ulla, Bellisvej 6 ..... 48 28 98 10**

**Bonde Bettina R., Lille Lyngbyvej 28  
- Henrik, chauffør, Byvej 9B ..... 48 27 83 79**

**Inger C., dagpl moder, Stationsvej 15 ..... 48 27 83 79**

**Bonefeldt Dorthe C., Strøvej 116 ..... 48 27 90 99**

**Bonvang Helle, Granbakken 2 ..... 48 27 90 99**

**Borup Andelsmejeri, Borupvej 80 - 84, Borup ..... 48 27 80 08**

**Bramlev Søren, postformand, Amtsvæjen 88 ..... 48 21 00 70**

**Vibeke M., Amtsvæjen 88 ..... 48 21 00 70**

**Brandt Bente M., Borupvej 46B ..... 48 28 45 46**

**Jørgen P., finansdir, Meløsevej 31 ..... 48 28 45 46**

**Kjeld O., vognmand, Borupvej 46B ..... 48 28 45 46**

**Lars, Gadekærvej 5 ..... 48 28 45 46**

**Lina, Borupvej 46B ..... 48 28 45 46**

**Martin P., Meløsevej 31 ..... 48 28 45 46**

**Tanni E., bankass, Meløsevej 31 ..... 48 28 45 46**

**Brandum Britt, Gammel Kurreholmvej 2 ..... 48 21 97 87**

**Braun Brian H., Strøllillevej 40 ..... 48 28 40 09**

**Rikke J., Strøllillevej 40 ..... 48 28 40 09**

**Bredspjældgård Maskinstation, Rugårdsvej 1, Stra ..... 48 28 92 18**

**Bregenholt Ole, Hovedgaden 32 ..... 48 28 86 66**

**Pia, Hovedgaden 32 ..... 48 28 86 66**

**Bremerholm Frugt-grant og Planter, Store Lyngbyvej 2,  
Store Lyngby ..... 48 21 06 52**

**Bressan Antonio B. F., Baunehøj 27 ..... 48 21 06 52**

**Gitte, Baunehøj 27 ..... 48 21 06 52**

**Briegleb-Müller Jan, Amtsvæjen 107 ..... 48 21 04 25**

**Brodersen Dorthe, Tammosevej 48 ..... 48 21 04 25**

**Erik S., kontorass, Tammosevej 58 ..... 48 21 05 80**

**Inge, Tammosevej 58 ..... 48 21 05 80**

**Lene B., edb-medarbej, Kurreholmvej 37 ..... 48 27 87 82**

**Bromand Bent J. J., lic agor, Borupvej 42B ..... 48 28 81 80**

**Bromand Inge-Lise, Borupvej 42 B ..... 48 28 81 80**

**Bromund Inge-Lise F., damefrisør, Borupvej 42B ..... 48 28 81 80**

**Brun Helle, Baunehøj 29 ..... 48 28 81 80**

**Brun Anders G., Strøvej 84 ..... 48 28 81 80**

**Brun Benny, snedker, Borupvej 4 ..... 48 28 87 36**

**Eily G., dagpl moder, Birkevej 14 ..... 48 28 87 36**

**Hardy, slagter, Birkevej 9 ..... 48 28 89 19**

**Ilse W., Kurreholmvej 8 ..... 48 27 81 42**

**Bruun Jens, Humlemosevej 1, Meløse ..... 28 88 49 54**

**Bruun Jens C., Humlemosevej 1 ..... 48 21 00 08**

**Jørgen C., vognmand, Humlemosevej 1 ..... 48 21 00 08**

**Kamma K., Borupvej 4 ..... 48 21 00 08**

**Kern, salgsschau, Birkevej 14 ..... 48 28 87 36**

**Kirsten M., Humlemosevej 1 ..... 48 21 00 08**

**Maria, Birkevej 14 ..... 48 28 87 36**

**Michael, Birkevej 16 ..... 48 28 87 36**

**Mona, kontorass, Birkevej 9 ..... 48 28 89 19**

**Ole, kontorbetj, Hovedgaden 18 ..... 48 28 40 30**

**Sanne, Birkevej 16 ..... 48 28 40 30**

**Stine, Humlemosevej 1 ..... 48 21 00 08**

**Brünner Knud A., repræsentant, Langelinievej 14  
- Susanne, dagpl moder, Langelinievej 14 ..... 48 21 04 34**

**Brunsdholm Finn, kommis, Store Lyngbyvej 44C ..... 48 21 04 34**

**Jutta K., ekspeditrice, Store Lyngbyvej 44C ..... 48 21 04 34**

**Buch Mikael B., Strøvej 33A ..... 48 28 89 25**

**Buenaventura Gitte H., Rosenalle 40 ..... 48 28 89 25**

**Buhrkall Torben, Østervej 8 ..... 48 28 82 57**

**Bukholt Carina J., tandtek elev, Amtsvæjen 82 ..... 48 21 21 02**

**Rene, Amtsvæjen 82 ..... 48 21 21 02**

**Bundgaard Dorthe R., Strøvej 43  
- Hanne, Strøvej 25B ..... 48 28 88 06**

**Markus R., Strøvej 43 ..... 48 28 88 06**

**Susanne, Markebakvej 7 ..... 48 28 91 12**

**Søren, lagerarb, Markebakvej 7 ..... 48 28 91 12**

**Tony, butikslagtr, Strøvej 43 ..... 48 28 91 12**

**Buschke Andreas M. G., Nyevej 34 ..... 48 21 08 72**

**Butty Peter T., Borupvej 30 ..... 48 28 44 90**

**Busv Torben, vvs lærling, Gammel Kurreholmvej 6 ..... 48 28 44 90**

**Bygland Anne V., Solparken 11 ..... 48 21 03 23**

**Bygningsforening, Tulipanvej 18, 3550 Slangerup ..... 47 33 36 04**

**By Bülow Erna, Rosenalle 33 ..... 48 28 84 52**

**Rikke D., Fællegårdsvej 5 ..... 48 28 84 52**

**Begemose Morten, Holmegårdsparken 48 ..... 48 21 22 05**

**Begh Jesper L., Rosenalle 44 ..... 48 28 88 60**

**Børgesen Mogens, elektriker, Borupvej 42A H ..... 48 28 88 60**

**Børn og Samvær, Landsforeningen, Irisvej 3, Ramløse,  
3200 Helsing ..... 70 26 68 86**

**Baasch, Michael, Lægekonsultation,  
Helsingarsgade 21, 3400 Hillerød ..... 48 24 12 00**

**C www.mostrup.dk**

**C-Trading, Lystrupvej 18 ..... 48 27 83 64**

**Calløe Kirsten F.M., besk vejled, Lille Lyngbyvej 17 ..... 48 21 05 05**

**Camilla, Frisør, Hovedgaden 14 ..... 48 28 80 88**

**Canzella Arno, fld chef, Rosenkildeparken 8 ..... 48 27 98 98**

**Claus, vagtcentral, Hovedvejen 10D ..... 48 27 91 55**

<b>Christensen Søren K.</b> , cand oecon, Solvænget 14	48 28 94 09	<b>Danielsen Bjarne</b> , elektrontekn, Strøvej 82		<b>Eliesen Johnna B.</b> , Strøvej 81	48 27 84 40
- Søren T., smed, Vinkelvænget 3		- Claus M., Åvej 6	48 21 23 75	<b>Elkjær Edith</b> , sygehjælper, Store Lyngbyvej 10	48 21 09 70
- Ulla M. B., kontorass, Månevænget 8	48 28 92 32	- Mette, Strøvej 82		<b>Ellegård Claus B.</b> , mekaniker, Hovedvejen 1A	48 27 77 79
- Viggo B., medhjælper, Toftvangen 3	48 21 00 17	- Pia C., Store Lyngbyvej 58		<b>Ellevang Annette J.</b> , udkøbsvej 3	48 21 06 07
- Aage N., køhelsesbdr, Solvej 3	48 27 83 10	- Thomas S., Rosenalle 58	48 28 49 79	- Bjarne, kontorass, Tvedåvej 5	48 21 03 99
<b>Christiansen Anker B.</b> , tømmer, Brydetofte 16	48 28 81 49	<b>Danmarks Psoriasis Forening, Frederiksborg Amt</b> , Soldalen 22, Nivørød, 2990 Nivå	49 18 03 93	<b>Ely, Kalon</b> , Kurreholmvej 10	48 27 81 65
- Anna, Nygade 15	48 28 80 63	<b>Danfrel A/S, Industrivej 15</b>	48 28 89 00	<b>Elvius Pia E. D.</b> , Skåvingevej 21	48 28 90 44
- Anni, Solparken 4		<b>Dansk Cyklist Forbund, Hillerød Afdeling, Skovvej 15</b> , 3400 Hillerød	48 24 36 48	- Svend, værkfører, Skåvingevej 21	48 28 90 44
- Anni, kontorass, Brydetofte 12		<b>Dansk Metalarbejderforbund</b>		<b>Embedslægeinstitutionen i Frederiksborg Amt</b> , Kongens Vænge 4, 3400 Hillerød	48 26 67 00
- Anni T., Smedevej 1	48 28 84 12	<b>Frederiksværk Afd.</b> , Jernbanegade 6, 3300 Frederiksvarv	47 72 01 53	<b>Emerslund Hans</b> , studerende, Egestedvej 1	48 28 89 82
- Bente B., Bremerholmen 11	48 21 17 17	<b>Dansk Ole Kompagni A/S, Rødvovvej 383</b> , 2610 Rødvov	36 70 45 30	- Mai A., Egestedvej 1	48 28 89 82
- Claus L., akademiing, Kildelunden 2	48 21 06 84	<b>Dansk Parkintonsforening i Frederiksborg Amt</b> , Kirke Værsløvej 26, 1., 3500 Værslø	39 27 15 55	<b>Emus, Hans Chr.</b> , Lægekonsultation, Hovedgaden 16 A	48 28 81 07
- Dorte J., Strallievej 36	48 28 98 40	<b>Dansk Selskab for Klassisk Hømøpati, Frederiksborg Amt</b> , Skellebækbakken 8, 3140 Ålsgårde	70 26 34 10	<b>Enevoldsen Jan</b> , Tværvej 2	48 21 04 97
- Eumiljyn T., Holmegårdsparken 28	48 21 05 59	<b>Dansk Shell A/S, Meløsevej 37, Meløse</b>	70 10 22 00	- Jytte A., hjemmehjælp, Hovedvejen 54	
- Frank H., distriktseks, Gammel Engvej 8A	48 21 95 10	<b>Danske Døvlindte, Foreningen af, Kievsprisvej 10 B</b> , 2650 Hvidovre	48 21 02 05	- Klaus, Hovedvej 52	
- Gudrun, Brydetofte 16	48 28 81 49	<b>Dargis Aimas L.</b> , Birkevej 20	36 75 20 96	- Maibrith, Holmegårdsparken 44	48 21 09 07
- Hanne, kontorass, Amtsvejen 21		- Elien M., kontorass, Gadevænget 3	48 28 85 98	- Vini, Tværvej 2	48 21 04 97
- Hanne B., assistent, Hvilgårdsparken 26	48 28 86 98	- Linus L. R., elektron tek, Gadevænget 3	48 28 85 98	<b>Engelbrechtsen Margit L.</b> , kirkeprokator, Strøvej 9	
- Jens K., mekaniker, Hulebækvej 4	48 28 86 58	- Rikke M. G., Birkevej 20	48 28 21 80	- Orla D., overass, Holmegårdsparken 56	
- Jens P., murer, Brydetofte 12		<b>Darley Renee</b> , reng ass, Holmegårdsparken 1A	48 28 87 53	<b>Engels Anlægsgartneri</b> , Lille Haveløsevej 10, Strø	48 28 48 98
- Johnny S., overkonstab, Solparken 4	48 28 84 34	<b>Data Rent Service</b> , Hvilgårdsparken 4	48 28 85 99	<b>Englund E. G.</b> , korresp, Dyrelunden 3	48 28 42 92
- Jytte, Gadevænget 9		<b>Davidson Jette M.</b> , dagpl dommer, Borupvej 14A	48 28 85 99	<b>Enggren Karen M.</b> , kontorass, Anemonevej 7	48 27 86 04
- Jørgen L., gårdrmand, Hovedvejen 43	48 28 80 63	- Torben, el tekniker, Borupvej 14A	48 28 85 99	- Paul E. Ø., faglærer, Anemonevej 7	48 27 86 04
- Kaj V., Nygade 15	48 28 80 63	<b>Degenkolff Karin J.</b> , H., overass, Kurreholmvej 16	48 27 81 90	<b>Erdmann Henning</b> , lagerforv, Baunehøj 18	48 28 81 14
- Marianne, ekspeditrice, Hulebækvej 4	48 28 86 58	- Degn-Hansen Daniel, Frueravdsvej 3	48 28 45 11	- Inga M., kontorass, Baunehøj 18	48 28 81 14
- Niels C. S., kaptajn, Hvilgårdsparken 26	48 28 86 98	- Julie, Frueravdsvej 3	48 28 45 11	- René, Baunehøj 18	48 28 81 14
- Ole K., mekaniker, Smedevej 1	48 28 84 12	- Karen I., stud mag, Frueravdsvej 3	48 28 45 11	<b>Erhvervsaktive Hærehæmmende i Frederiksborg Amt</b> , Teglgårdsvej 833, 3. tv., 3050 Humlebæk	49 19 39 76
- Pernille L. K., Borupvej 16	48 21 05 59	- Torben, distr chef, Frueravdsvej 3	48 28 45 11	<b>Erichsen Anne-Lise</b> , sygeple ssk, Tammoesvej 82	48 21 04 82
- Steen, Holmegårdsparken 28	48 28 81 34	<b>Decorations-Lageret, Brogårdsvej 3, Meløse</b>	48 21 07 85	- Jørgen F., prokurist, Tammoesvej 82	48 21 04 82
- Steen M., maskinarb, Gadevænget 9	48 27 81 47	<b>Delmo A/S, Industrivej 25</b>	48 28 83 44	<b>Eriksen Dorte H.</b> , regnskabsass, Præstehøjvej 10	
- Torben, pladesmed, Erantitsvej 12	48 27 81 47	<b>Delskott Athina</b> , edb plan, Kildetofte 9	48 28 40 04	- Erik, slagter, Holmegårdsparken 18	48 21 08 15
- Vibeke P., indretningsk, Erantitsvej 12	48 27 81 47	- Pia H., Baunedalens 3	48 28 40 04	- Gert R., fugeomator, Hvilgårdsparken 28	48 28 45 11
<b>Christoffersen Aksel B.</b> , gartner, Smedevej 25	48 28 84 60	- Margit P., sygeple ssk, Store Lyngbyvej 55	48 21 00 91	- Maj-Britt, servitrice, Kildetofte 24	
- Bent, gårdejer, Store Lyngbyvej 64	48 21 01 73	<b>Djines, Olav</b> , Lægekonsultation, Jernbanegade 11, 3300 Frederiksvarv	47 72 34 00	- Olav L. G., arbejdsmand, Toftvangen 7	48 28 86 38
- Eva, Store Lyngbyvej 64	48 21 01 73	<b>Dinesen Susanna B.</b> , konsulent, Byvej 10A	48 21 21 88	- Tina M., Krogvej 19	
- Ida K., Smedevej 25	48 28 84 60	- Thomas M. P., løjtnant, Byvej 10A	48 21 21 88	<b>Erlingsson Jøhann</b> , Marbækvej 15	48 28 44 81
<b>Clausen Anette C.</b> , Travegårdsvej 16	48 21 21 26	<b>DLG Sjælland Nord</b> , Skåvingevej 23	57 68 01 01	<b>Ervoilder Eilo</b> , tømmermester, Lystrupvej 35	48 27 87 58
- Curt C., distr chef, Travegårdsvej 20	48 21 05 75	<b>Dokkedal Løla K.</b> , klubass, Meløsevej 28	48 28 48 19	- Jette T., kogeøjmfru, Krogtøften 16	48 21 82 84
- Erik E., tømmer, Skovbakkevej 3	48 28 81 05	- Tage H. K., Meløsevej 28	48 28 48 19	- Ken, Lystrupvej 33A	48 27 86 66
- Ely S., Travegårdsvej 20	48 21 05 75	<b>Dommerkontor (civil)</b> , Kannekagede 1, 3400 Hillerød	48 20 04 00	- Lena H. B., Lystrupvej 33A	48 27 86 66
- Flemming E., Månevænget 27	48 28 80 50	<b>Donslund Jette M.</b> , Bremertofte 6		<b>Esbønderup Sygehus</b> , Sygehusvej 4, Esbønderup, 3230 Græsted	48 29 48 29
- Flemming H., Travegårdsvej 20	48 21 05 75	- Lars, Bremertofte 6		<b>Esbønderup Sygehus - Genoptræningscenter</b> , Sygehusvej 4, Esbønderup, 3230 Græsted	48 29 48 29
- John, maskinarb, Travegårdsvej 16	48 21 21 26	<b>Doukni Ahmed M.</b> , kroeger, Hovedgaden 5		<b>Espergærde Flytteforening (Lars Staudal)</b> , Højvangen 14, 3060 Espergærde	49 13 55 84
- Jørgen B., Baunehøj 44	48 28 91 76	- Liselotte S., smørbrødmedhj, Hovedgaden 5	48 28 42 80	<b>Ethelberg Hans L.</b> , cand mag, Meløsevej 3	48 28 86 64
- Kamilla F., Erantitsvej 2	48 27 82 32	<b>Dragsted Jacob H.</b> , Strøbjergvej 19	48 21 21 45	- Ulla, adjunkt, Meløsevej 3	48 28 86 64
- Laia C., Månevænget 27	48 28 80 50	<b>Drejler Lars</b> , cand polit, Lille Lyngbyvej 21	48 21 28 20		
- Ole, chauffør, Langebjergvej 4A	48 21 01 35	<b>Dreyer Anne L.</b> , Kildetofte 21	48 21 28 20		
- Peter M., Meløsevej 35	48 21 01 35	- Geir-Bjørnar, Kildetofte 21	48 21 28 20		
- Torben, kleinsmed, Erantitsvej 2	48 27 82 32	<b>Drigsdahl Sigrd S.</b> , Birkevej 24			
- Aase E., boghd medhj, Baunehøj 44	48 28 91 76	<b>Dworak Gurli E.</b> , ekspeditrice, Smedevej 31	48 28 91 73		
<b>Clemmensen Grethe</b> , Harløsevej 24A <sup>208</sup>		<b>Dworak Totalentreprenør APS</b> , Smedevej 31, Sigerslev	48 28 91 73		
- Hanne L., Langebjergvej 9	48 27 82 46	<b>Dworak Valdemar</b> , murermester, Smedevej 31	48 28 91 73	<b>Fabrikken Anco</b> , Store Lyngbyvej 56, Store Lyngby	48 21 02 55
<b>Colits-Crohn Foreningen</b> , Mølleengen 71, 3550 Slangerup	47 33 32 89	<b>Durr Lise</b> , Lille Haveløsevej 10		<b>Falck Charlotte L.</b> , sygeple ssk, Skovbrynnet 4	47 74 83 52
<b>COS Computer</b> , Hvilgårdsparken 20	48 28 88 00	<b>Dyrvang Hanne K.</b> , kontorass, Føllegårdsvej 5	48 21 82 10	- Hans-Henrik, stud merc, Skovbrynnet 4	47 74 83 52
<b>CP-linen</b>	38 88 45 95	<b>Dzambas Dragoljub</b> , Poppelvej 3		<b>Falck Securitas</b> , Roskildevej 157, 2620 Albertslund	43 86 50 00
<b>Cramer Mads</b> , Rosenalle 59	48 28 80 94	- Vesna, Poppelvej 3		<b>Falcks Redningskorps A/S</b> , Heimdalvej 1, 3400 Hillerød	70 10 20 30
<b>Cretaigne Cyrille J. P.</b> , Baunetofte 21	48 28 47 07	<b>Döhl Elisabeth F. A.</b> , Kappelskovej 6	48 21 03 15	<b>Falcks Redningskorps Falck-Muset</b> , Politortvet, 1780 København V	33 15 83 20
- Helle, Baunetofte 21	48 28 47 07	- Joachim O., Kappelskovej 6	48 21 03 15		
<b>Cubbijn John</b> , reg revisor, Amtsvejen 2	47 74 80 06	- Johannes S. P., Kappelskovej 6	48 21 03 15		
- Pia L. K., Amtsvejen 2	47 74 80 06	- Ulrike I. E., Kappelskovej 6	48 21 03 15		
<b>Cueto Niels M.</b> , biolog, Tvedåvej 26		<b>Døssing Casper</b> , Bolandsvej 24			
<b>Curtis Colin M.</b> , Arresgårdsvej 11	48 21 70 28	- Charlotta, Store Lyngbyvej 47	48 21 10 31		
- Else, luidmægtig, Arresgårdsvej 9	48 21 13 43	- Lars B., Store Lyngbyvej 47	48 21 10 31		
<b>CV Service</b> , Borupvej 60, Borup	70 25 92 29	<b>Døvlindte Afdelingen i Frederiksborg Amt</b> , Sophiehaven 93, 3400 Hillerød			

## D www.mostrup.dk

<b>Dahl Anne B. L.</b> , kommuneass, Nyvej 41	48 21 02 19
- Arne E., værkfører, Nyvej 41	48 21 02 19
- Astrid L., børneh pædag, Nyvej 55	48 21 21 71
- Elke M., tekn tegner, Bolandsvej 4	48 21 08 62
<b>Dahl, Jens</b> , Lægekonsultation, Langesvej 2 B, 3400 Hillerød	48 26 01 79
<b>Dahl Kenneth</b> , Travegårdsvej 21	48 21 09 00
- Susanne, skoleelev, Travegårdsvej 21	48 21 09 00
<b>Dahlstrøm Bibi</b> , kontorass, Kildetofte 34	
<b>Daly Awatfe J. E.</b> , Slangerupvej 10	48 21 06 08
<b>Dall John B.</b> , lagerchef, Bolandsvej 1	48 21 06 08
- Paula E., Bolandsvej 1	48 21 06 08
- Vikki E., Bolandsvej 1	48 21 06 08
<b>Dalsgaard Jens J.</b> , marineelev, Nyvej 32	48 21 21 33
<b>Damgaard Karen</b> , cand jur, Meløsevej 36	48 21 70 70
- Tom, Meløsevej 36	48 21 70 70
<b>Damgaard's Vinhandel</b> , Meløsevej 36, Meløse	48 21 70 70
<b>Damgaard's Vinhandel og Festudlejning</b> , Meløsevej 36, Meløse	48 21 70 70
<b>Damm Dorte E.</b> , pædagog, Byvej 8	48 21 08 78
- Lise L. K., Tammoesvej 16	
<b>DAMP-Foreningen, Frederiksborg Amt</b> , Stenlandsvej 17, 3200 Helsingø	48 79 93 26
<b>Damsgaard Gry C. P.</b> , Hulebækvej 2	48 28 85 48
- Jørgen K., bankbestyrer, Hulebækvej 2	48 28 85 48
<b>DanBoliq</b> , Frederiksværksgade 7, 3400 Hillerød	48 24 21 11
<b>Danekilde Bo</b> , Harløsevej 34	
- Lene, husassistent, Baunedalens 9	48 28 43 09
<b>Danica Pension</b> , Slotsarkaderne 140, 3400 Hillerød	70 11 25 25
<b>Danielsen Anette M.</b> , bankass, Åvej 6	48 21 23 75
- Anne-Marie R., Rosenalle 58	48 28 49 79

## E www.mostrup.dk

<b>East-Tech Data</b> , Anemonevej 2	48 27 89 98
<b>E.B.V.V.S. og Oliefyrsservice</b> , Nyvej 16, Meløse	48 21 01 02
<b>Egebjerggård Service</b> , Lystrupvej 35	48 27 87 58
<b>Egholm Dentalaboratorie</b> , Amtsvejen 82, Meløse	48 21 21 02
<b>Egvang Pernille</b> , Hovedgaden 33	
<b>Ejlersen Berge</b> , arbejdsmand, Store Lyngbyvej 33	48 21 06 86
<b>Ejlsborg Charlotte</b> , Nyvej 47	
<b>Ejlsing Marianne</b> , ingeniør, Stjernevænget 6	48 28 90 56
- Peter, maskinmester, Stjernevænget 6	48 28 90 56
<b>Ejstrup Inger G.</b> , sygeple ssk, Vinkelvænget 10	48 27 81 33
<b>Ekstrøm Anja M.</b> , Kildetofte 1	
- Jacob, Kildetofte 1	
<b>Ekwall Susanne</b> , teknisk ass, Strøbjergvej 32	48 28 42 42
<b>El-Basserne A/S</b> , Fabriksvej 5, 3000 Helsingø	49 22 24 30
<b>El-Teknik A/S</b> , Slangerupvej 11, Sigerslev	47 38 12 42
<b>El-Sahrawi Khawia A. M.</b> , Hovedvejen 38B	
<b>Eliesen Gitte J.</b> , berider, Strøvej 81	48 27 84 40

## F www.mostrup.dk

<b>Fabrikken Anco</b> , Store Lyngbyvej 56, Store Lyngby	48 21 02 55
<b>Falck Charlotte L.</b> , sygeple ssk, Skovbrynnet 4	47 74 83 52
- Hans-Henrik, stud merc, Skovbrynnet 4	47 74 83 52
<b>Falck Securitas</b> , Roskildevej 157, 2620 Albertslund	43 86 50 00
<b>Falcks Redningskorps A/S</b> , Heimdalvej 1, 3400 Hillerød	70 10 20 30
<b>Falcks Redningskorps Falck-Muset</b> , Politortvet, 1780 København V	33 15 83 20

### Assistance.....70 10 20 30

### Medlemsservice.....70 10 20 31

Station Frederiksværk: Hundesøvej 6, 3300 Frederiksværk  
Station Hillerød: Heimdalvej 1, 3400 Hillerød

**Psykologisk Krisehjælp.....70 10 20 12**  
**Svarvognassistance.....46 32 10 44**

## FALCK REDNINGSKORPS

<b>Fals Inger G.</b> , kok, Strøvej 50	48 28 87 58
- Michael R., murersvend, Strøvej 50	48 28 87 58
- Søren G., Strøvej 50	48 28 87 58
<b>Fardrup Rene</b> , Solvej 38	48 27 77 70
- Tina, Solvej 38	48 27 77 70
<b>Farsinsen Brian K.</b> , førsteass, Hvilgårdsparken 24	48 28 48 41
<b>Farschou Henrik T.</b> , landmålt tekn, Hovedgaden 22	48 28 42 30
<b>Fedders Ebba G.</b> , skolesekr, Holmegårdsparken 9	48 21 06 91
- Svend Å., overlærer, Holmegårdsparken 9	48 21 06 91
<b>Felby Joan K. B.</b> , frisør, Store Lyngbyvej 44B	48 21 00 21
- Michelle B., Bremerholmen 2	

Felby Per H., klarerer, Store Lyngbyvej 448 48 21 00 21  
 Feldt Annette, sygehjælper, Slangerupvej 1 48 28 48 67  
 - Christina D., Slangerupvej 1 48 28 48 67  
 - Jim D., oversergent, Slangerupvej 1 48 28 48 67  
 Fenger-Cederborg Rune, Skævingevej 15  
 Ferguson Amores Mariene G., Strållevej 2  
 Finish Production, Industrivej 21 48 28 90 84  
 Finn's Handicap Korsel, Borupvej 48 48 28 83 77  
 4 K Beton A/S, Smedetoften 1,  
 3600 Frederikssund 47 35 06 30  
 4H Melase, Bolandsvej 21, Melase 48 21 08 45  
 Fischer Kent L., elev, Toftvænget 17 48 28 87 90  
 Fischlein Anne M., kok, Toftvænget 9 48 28 93 02  
 - Hans J., cementsløber, Toftvænget 9 48 28 93 02  
 Fisker Anna V., Rosenkildsparken 5 48 27 90 98  
 - Søren, skovløber, Amtsvæjen 14 47 74 94 71  
 Fléron Gry M. W., Borupvej 22 48 28 99 20

**Flex Klip**, Dyrøulunden 7 48 28 88 79

Floor Flemming Z., systemspec, Langelinievej 22  
 - Kirsten, Langelinievej 22

Flyvehjelmvæbnerseskadillon 312 Arrese,  
 Krogvej 11 48 28 90 10

Fleistrup Jan K., montør, Granbakken 6  
 - Pearl N., kontorass, Granbakken 6 48 27 93 17  
 - Steen, pladesmed, Strøvej 81 48 28 85 05  
 - Susanne V., Markbækvej 4 48 28 85 05

FOF Hillerød/Skævinge/Slangerup, Egedal,  
 Egedalsvej 2, Postboks 74, 2980 Kokkedal 45 76 90 80

Fogdal Jens, salgsskifte, Bolandsvej 38 48 21 05 10  
 Fogt Bente, overlørdich, Solparken 18 48 21 03 10  
 - Ivan G., oberst, Solparken 18 48 21 03 10

F.O.K. Familieandbrugsgets Oplysnings- og  
 Kursusvirksomhed, Maglehøjen 19, 4000 Roskilde 46 37 11 12

Foldager Planteskole, Plantevej 1, Kappelskov  
 - Folkes Trafikskole, Melassevej 6 48 21 01 40  
 - Folkes Trafikskole, Melassevej 6 48 28 97 50

Fonnesbæch Frederik V. B., Nyvej 39 48 21 08 66  
 - Katja I., Nyvej 39 48 21 08 66

Forbjerg-Larsen Helene M., kontorass,  
 Markbækvej 2 48 28 88 15  
 - Jørgen F., maskinarb, Markbækvej 2 48 28 88 15  
 - Kennet, Markbækvej 2 48 28 88 15

**Forbuddet af Offentligt Ansatte**,  
 Ådalparken 9, 3600 Frederikssund

Foreningen AGAPE, Bredhøjsvinget 1, 8600 Silkeborg  
 - Foredragernes Forbund, Krogvej 11 48 28 91 11

Forsmann, Anni, Advokat, Borupvej 58 48 28 91 11  
 Forsmann Anni E., advokat, Borupvej 58 48 28 91 11

Forsling Lars R., elektronik msk, Solparken 10 48 21 20 13  
 Forup Ebbe, fotograf, Fruervej 4 48 28 43 28  
 - Kasper R., Fruervej 4 48 28 43 28  
 - Mona R., Borupvej 53C 48 28 43 28  
 - Ulla R., kontorelev, Fruervej 4 48 28 43 28

Fransen Annette, Baunehøjen 22 48 28 43 28

**Fredeborg Fragt A/S**, Højvængen 2,  
 3480 Fredensborg 48 48 01 92

Frederiksborg Amt., Kongens Vænge 2, 3400 Hillerød 48 20 50 00  
 Frederiksborg Amt Barnerådsgvingen,  
 Frederiksvargsgade 2A, 3400 Hillerød 48 26 75 50

Frederiksborg Apts Misbrugscenter, Skansegården,  
 Skansevej 2 C, 3400 Hillerød 48 20 02 20

Frederiksen Anja, Hovedvejen 1C  
 - Carsten H., chauffør, Nyvej 7 48 21 09 67  
 - Eli B., monitrice, Hovedvejen 1C  
 - Else U., reng. ass., Lille Lyngbyvej 22 48 21 04 31  
 - Gurli J., taxachauffør, Borupvej 48 48 28 83 77  
 - Jeanie, Nyvej 7 48 21 09 67  
 - Karen, Solvej 9 48 27 93 04  
 - Karsten V., Kildevænget 14 48 21 21 14  
 - Knud, afbygger, Lille Lyngbyvej 22 48 21 04 31  
 - Laila H., kontorass, Birkevæg 17 48 28 91 23  
 - Leif J., gartner, Strøvej 93  
 - Lotte B. A., laborant, Dyrøulunden 21 48 28 93 18  
 - Mary M., Hovedvejen 1C  
 - Michael A., faglærer, Dyrøulunden 21 48 28 93 18  
 - Tina H., Rosenalle 10

Frederikssund Brand- og Redningsvæsen, Lægismose 3,  
 3600 Frederikssund 47 31 03 32

Frederikssund Genbrug, Transport &  
 Flytteforretning, Heimdalsvej 71,  
 3600 Frederikssund 47 31 72 73

Frederikssund Oleflyr-Service,  
 Græse Skolevej 7, 3600 Frederikssund 47 31 09 29

Frederikssund Sygehus, Frederikssundsvej 30,  
 3600 Frederikssund 48 29 50 00

Frederikssund Sygehus, Skadestue,  
 Frederikssundsvej 30, 3600 Frederikssund 48 29 55 40

Frederiksværk Dyrehospital,  
 Hermandsgade 16, 3300 Frederiksværk 47 77 00 77

Fridberg Vibeke, sygeplej. skt, Strøvej 100 48 21 90 21  
 Friid Henrik H., Hovedvejen 2B  
 - Lonnie L. L., Hovedvejen 2B  
 Friis Brigitte H., kontorass, Hvillegårdsparken 50 48 28 85 53  
 - Gorm E., kontorcheff, Hvillegårdsparken 50 48 28 85 53  
 Friisbæk Grete, teknisk ass., Arresgårdsvej 1

Frisør bilen, Dyrøulunden 43 21 46 70 26  
 Frisørhjørnet, Hovedvejen 21 48 27 78 80

Frohn-Christensen William, skuespiller,  
 Hasevej 12 48 21 01 21

From Birte, inspektør, Baunetoften 30 48 28 87 08  
 Frugt Og Grant ApS, Byvej 21, Melase 48 21 03 41  
 Fryd Delmar, elektron msk, Egholm 12 48 27 73 73  
 Frydkjær Eva, reng. led. skt, Hvillegårdsparken 32  
 Fugl Regitze, Hovedgaden 13 48 28 89 04

Funch-Rosenberg Grethe, sygeplej. skt,  
 Lindebjergvej 6  
 - Hans, cand pharm., Lindebjergvej 6

Funder Kirsten, frisør, Dyrøulunden 7 48 28 89 79  
 - Lasse, Dyrøulunden 7 48 28 89 79  
 - Per B., el install., Dyrøulunden 7 48 28 89 79  
 - Trine, Dyrøulunden 7 48 28 89 79  
 Førgemann Eleisa V., assistent, Solparken 19 48 21 11 02

G **www.mostrup.dk**

Gabe, Helga, Lægekonkulation, Torvet 1, K,  
 3400 Hillerød 48 26 00 56

Gad Lars H. L., kemingeniør, Hovedgaden 23 48 21 80 40  
 Gattmann Finn, typograf, Tammosevej 34 48 21 20 78  
 - Kirsten M. S., social- og, Tammosevej 34 48 21 20 78

Geertsen Jørgen, mekaniker, Gørloseparken 18 48 27 89 04  
 - Lilje B. P., Gørloseparken 18 48 27 89 04  
 - Lone, Kildevænget 32 48 21 04 06

Geisler Franz A., Aptsvejen 97 48 21 02 47  
 - Kurt, gartner, Nyvej 6 48 21 02 47  
 Gerdes Erik V. S., filmtekniker, Brydetofte 14 48 28 84 32  
 - Grethe V., Brydetofte 14 48 28 84 32

Gerlach Annie L., Kildeulunden 12 48 21 05 20  
 - Marianne L. L., Holmegårdsparken 34 48 21 06 32  
 - Niels S., lærling, Holmegårdsparken 34 48 21 06 32  
 - Per L. L., Kildevænget 17 48 21 08 60  
 - Tina Q., Kildevænget 17 48 21 08 60

de Gier Birger E., civilekonom, Møllevænget 8.  
 - Henny, korresp., Møllevænget 8 48 28 98 28

Gigtforeningen Frederiksborg Amtskreds,  
 Ved Højmosen 126, 2970 Hørsholm 45 86 25 51

Ginger-Mortensen Tina, Strøvej 102B  
 Gjelstrup Birte M. U., cand pharm., Månevangen 31  
 Gliese Lars H., skomager, Birkehøjvej 3  
 Godiksen Bente, lørningsbogh,  
 Store Lyngbyvej 44E 48 21 08 83

Godtfredsen Sussi, assistent, Baunehøjen 31 48 28 48 31  
 Goethe Susanne, Kildeulunden 19 48 21 21 40  
 Goings Benjamin, Melassevej 17 48 28 88 41  
 - Kamilla M. S., vikar, Melassevej 17 48 28 88 41

Golovnya Vitalij, Skævingevej 14  
 Gordon Bettina, Kildeulunden 39  
 Gottfredsen Birgit, Slangerupvej 9 48 28 80 21  
 - Helge L., entreprenør, Slangerupvej 9 48 28 80 21  
 - Kristina W., Fruervej 1 48 28 80 51

H **www.mostrup.dk**

**Gotfredsen Maskinstation**  
 Slangerupvej 9, Sigerslev, 3550 Slangerup  
**48 28 80 21**

Se Mostrup Gule Sider:  
 Kloakrensning  
 Maskinstationer

Graf-Nielsen Anna L., skoleelev, Bolandsvej 3 48 21 05 18  
 - Hanne, Bolandsvej 3 48 21 05 18  
 - Leif, salgsskift, Bolandsvej 3 48 21 05 18

Gravens Jens J., Toftvænget 2 48 28 89 74  
 - Jøns Otto, murermester, Harlosevej 38 48 28 45 10  
 - Ken, Tvarvej 1 48 21 16 26

Gravsen, Ken, Tvarvej 1, Melase 48 21 16 26  
 Gravsen Lone K., Toftvænget 2 48 28 89 74  
 Grevgaard Bodil, Byvej 9A  
 - Hans-Henrik, Byvej 9A 48 28 82 43  
 Grevsen Rolf C., Krogvej 6 48 28 82 43  
 Grebe Bent, akonomidir, Tvedåsvvej 7 48 21 71 21  
 Grindsted Søren S., elektriker, Kildevænget 24 48 21 05 40  
 Grooss Lene S., Strøvej 23 48 28 44 70  
 - Ole C., studerende, Strøvej 23 48 28 44 70

Grunstrup Michael, tømrer, Rosenalle 14 48 28 44 70

**Grønbech EI**, Amtsvæjen 113,  
 Kappelskov 40 14 96 54

Grønbech Johan K., gårdejer, Skævingevej 14 48 28 80 27  
 - John K., Skævingevej 14 48 28 80 27  
 - Susanne A., bankass, Skævingevej 14 48 28 80 27  
 - Thorkild, kartoffelhd., Amtsvæjen 113 48 21 03 50  
 - Verena, Amtsvæjen 113 48 21 03 50

Gronnegård Bør, Arresgårdsvej 7 48 21 71 21  
 - Else, reng. ass., Strøvej 41 48 28 82 24  
 - Gunnar, slagtermst, Strøvej 41 48 28 82 24  
 - Kennet H., Toftvænget 4 48 28 82 83  
 - Sus A. A., kontorass, Arresgårdsvej 7 48 21 71 21  
 - Susanne, assistent, Dyrøulunden 17 48 28 92 10

- Vivi H., Baunehøjen 37

Gudberg Jensen K., Skolestrædet 10  
 Guldjartsson Gudbjartur, Langebjergvej 8  
 Guldager-Lund Jette, fuldmægtig,  
 Rosenkildsparken 2 48 27 75 00

Gustafsen Anne-Gitte W., kontorass,  
 Gammel Engvej 21 48 27 87 61  
 - Stig R., overmortør, Gammel Engvej 21 48 27 87 61

Gustavsen Christine C., Føllegårdsvej 7 48 28 91 27  
 - Helle H., skt pædagog, Strøvej 10A 48 28 91 90  
 - Kim J., maskinfører, Strøvej 10A 48 28 91 90  
 - Tom C., jog b arbej, Føllegårdsvej 7 48 28 91 27

Gutierrez Bonet Pablo E., Store Lyngbyvej 44F  
 Guzman Taimi A. A., Rosenalle 44

Gørlose Andelsboligforening, Etape I,  
 Gørloseparken 48 48 27 87 07

Gørlose Auto, Borupvej 90 48 27 81 37

Gørlose Autoimport ApS, Hovedvejen 9-11 48 27 75 05

Gørlose Autoimport Mercedes  
 reservedele, Engvej 41 48 27 85 05

Gørlose Autoimport Mercedes værksted,  
 Hovedvejen 7 48 27 81 22

Gørlose EI, Engvej 45 48 27 81 10  
 Gørlose Finercentral, Engvej 23 48 27 84 88

Gørlose Fjernvarmeverk, Bondestien 8 B  
 Gørlose Jagtforening, Kingøvej 15 47 33 54 78

Gørlose Kirke, Strøvej 110  
 Gørlose Kirke, Sognestuen, Strøvej 108 48 27 89 49

Gørlose Motor Co., Hovedvejen 40 48 27 81 18  
 Gørlose Skole, Strøvej 107 48 27 82 12  
 Gørlose Skytte- og Idrætsforening, Violvej 9 48 27 90 88

Gørlose Sogns Menighedsråd, Amalievej 10 48 27 84 61  
 Gørlose Stadion, Strøvej 96 48 27 86 30  
 Gørlose Svæveløbeplads, Kurreholmvej 39

Gørlose Tag og Vinduer, Engvej 23 48 27 87 08  
 Gørlose Taxi, Kurreholmvej 28 70 23 99 99  
 Gørlose Vandværk L/S, Engvej 43 48 27 81 10

Gørlose VVS ApS, Gadekærvej 7 48 27 82 39  
 Gørloseparken Grundejerforening, Gørloseparken 2 48 27 89 10  
 - Gertrud Camilla B., Hovedvejen 21 48 27 89 10  
 - Hayredind, Hovedvejen 31

Gøtte Connie, sygehjælper, Vinkelvænget 4 48 27 80 21  
 Gøtte Iben G., Strøllevej 17  
 Gaard Hans H. J., elektriker, Dyrøulunden 35 48 28 87 95  
 - Kirsten E., sygeplej. skt, Dyrøulunden 35 48 28 87 95  
 - Morten, Dyrøulunden 35 48 28 87 95

HM Alarmer, Bolandsvej 19, Melase 48 21 06 89  
 Hacke Ruth D., Strøvej 93  
 Hadberg Rene, Strøvej 93  
 Hawowitz-Christensen Jane, klinikass,  
 Tammosevej 4 48 21 02 24  
 - Jeannet, Hovedvejen 1A

Haji Abas A. A., Hovedvejen 38B  
 Halberg Anne D. T., lægesekretær, Anemosevej 1 48 27 87 99  
 - Bjørne A., kontorass, Store Lyngbyvej 66 48 21 06 02  
 - Britta L., assistent, Store Lyngbyvej 66 48 21 06 02  
 - Per, befalingmand, Anemosevej 1 48 27 87 99

Halb Niels M., salgsskifte, Plantagevej 6  
 - Sonja D., assistent, Trøvej 9 48 27 89 02  
 Halgaard Johanne M., Bakkegårdsvej 1 48 27 82 49  
 - Karen H., pensionist, Bakkegårdsvej 2 48 27 82 49

Halberg Eva I., Strøvej 64  
 Halby Bente G., tegner, Kildevænget 8 48 21 05 79  
 - David, Kildevænget 8 48 21 05 79  
 - Leif, maskinarb, Kildevænget 8 48 21 05 79

Halso Kristian, konsulent, Toftvænget 3 48 21 00 87  
 - Ruth P. B., hospilaborant, Toftvænget 3 48 21 00 87  
 Halvorsen Erik, værkstøjsmag, Kildetoften 42 48 21 00 28

Hammer, Søren Lund, Lægekonkulation,  
 Lyngvej Bytorv 11, 3540 Lyngby 48 18 70 05

Hangaard Susanne R., hussassistent, Krogtoften 19 48 28 46 26  
 Hanne, Salon, Holmegårdsparken 35, St. Lyngby 48 21 06 15

Hansen A/S, H. Helbo, Hovedgaden 58,  
 Postboks 39, 4050 Skibby 47 52 81 11

Hansen Aksel, gravemester, Tammosevej 36 48 21 01 01  
 - Allan, montør, Strøvej 91 48 27 92 03  
 - Andreas P., eksp cheff, Egholm 1 48 27 80 28  
 - Anita E., Tvedåsvvej 17

- Anja, Rosenkildparken 9 48 27 87 47  
 - Anker K., Store Lyngbyvej 34 48 21 07 47  
 - Anna M., husholdn lær, Strøllevej 34 48 28 86 84  
 - Anne, Strøllevej 26  
 - Anne-Grethe, ekspedient, Dyrøulunden 27  
 - Annette, køkkenled. EI, Kildevænget 3 48 21 09 71  
 - Anni N., Bellisvej 4 48 27 80 89  
 - Arne, gårdejer, Lille Lyngbyvej 7 48 21 01 28  
 - Arne, Rosenkildparken 9 48 27 87 47  
 - B. P., landpostbud, Gørloseparken 5 48 27 86 46  
 - Bent E., salgsling, Månevangen 19 48 28 86 09  
 - Bent H. E., formand, Baunetoften 52 48 28 42 11  
 - Bent J., slottsbetjent, Tammosevej 66 48 21 28 10  
 - Bent K., teknisk ass, Bolandsvej 15 48 21 04 60  
 - Bent L., typograf, Kurreholmvej 12 48 27 87 71  
 - Bent O., gårdejer, Tammosevej 14 48 21 01 08  
 - Bent Aa. K., traktorfører, Melassevej 7  
 - Bente M., dagplejer, Tammosevej 66 48 21 28 40  
 - Bente M. R., kontorass, Lindevej 3A 48 28 41 05  
 - Bente T., Kildevænget 34 48 21 02 95  
 - Bente V., hjemmehjælper, Strøvej 98  
 - Betzy B., kontorass, Amalievej 28 48 27 86 01  
 - Birgit H., Langelinievej 7 48 28 85 88  
 - Birgit M., Månevangen 19 48 28 86 09  
 - Birgitte, pædagogmedhj, Kildevænget 28 48 21 08 68  
 - Birgitte A., Byvej 23  
 - Birgitte S., laborant, Kildetoften 19  
 - Birthe, kontorass, Amalievej 20 48 21 06 13  
 - Birthe B., dagpl moder, Tammosevej 3 48 27 91 99  
 - Birthe G., elev, Strøvej 86 48 27 91 99  
 - Birthe H. F., Egholm 1 48 27 80 28  
 - Bitten L., hjemmehjælper, Hovedvejen 23 48 27 92 18  
 - Bjarne L. T., Baunetoften 4 48 28 81 89  
 - Bjarne S., stud techn, Dyrøulunden 37 48 28 85 47

HM Alarmer, Bolandsvej 19, Melase 48 21 06 89

Hacke Ruth D., Strøvej 93

Hadberg Rene, Strøvej 93

Hawowitz-Christensen Jane, klinikass,  
 Tammosevej 4 48 21 02 24

- Jeannet, Hovedvejen 1A

Haji Abas A. A., Hovedvejen 38B

Halberg Anne D. T., lægesekretær, Anemosevej 1 48 27 87 99

- Bjørne A., kontorass, Store Lyngbyvej 66 48 21 06 02

- Britta L., assistent, Store Lyngbyvej 66 48 21 06 02

- Per, befalingmand, Anemosevej 1 48 27 87 99

Halb Niels M., salgsskifte, Plantagevej 6

- Sonja D., assistent, Trøvej 9 48 27 89 02

Halgaard Johanne M., Bakkegårdsvej 1 48 27 82 49

- Karen H., pensionist, Bakkegårdsvej 2 48 27 82 49

Halberg Eva I., Strøvej 64

Halby Bente G., tegner, Kildevænget 8 48 21 05 79

- David, Kildevænget 8 48 21 05 79

- Leif, maskinarb, Kildevænget 8 48 21 05 79

Halso Kristian, konsulent, Toftvænget 3 48 21 00 87

- Ruth P. B., hospilaborant, Toftvænget 3 48 21 00 87

Halvorsen Erik, værkstøjsmag, Kildetoften 42 48 21 00 28

Hammer, Søren Lund, Lægekonkulation,  
 Lyngvej Bytorv 11, 3540 Lyngby 48 18 70 05

Hangaard Susanne R., hussassistent, Krogtoften 19 48 28 46 26

Hanne, Salon, Holmegårdsparken 35, St. Lyngby 48 21 06 15

Hansen A/S, H. Helbo, Hovedgaden 58,  
 Postboks 39, 4050 Skibby 47 52 81 11

Hansen Aksel, gravemester, Tammosevej 36 48 21 01 01

- Allan, montør, Strøvej 91 48 27 92 03

- Andreas P., eksp cheff, Egholm 1 48 27 80 28

- Anita E., Tvedåsvvej 17

- Anja, Rosenkildparken 9 48 27 87 47

- Anker K., Store Lyngbyvej 34 48 21 07 47



Hansen Bjarne S., Borupvej 77	48 21 98 21
- Bjørn A. N., bygn konstr, Tammoesevej 3	48 21 06 13
- Bo G., Lindevej 1	48 28 47 02
- Bodil, Hovedgaden 36	
- Bodil B. N., kontorass, Kildevænget 23	48 21 08 46
- Bodil L., Stråvej 90	48 27 89 75
- Brian D., Borupvej 2C	
- Børge H., vognmand, Skolestrædet 1	48 27 80 56
- Carl C., elektrikersv, Toftevænget 5	48 28 88 51
- Carsten B., arbejdsmand, Borupvej 41	48 28 87 60
- Carsten R., Kildelunden 25	
- Casper K., Baunehejen 24	48 28 81 60
- Cathrine K., Baunehejen 24	48 28 81 60
- Charlotte F., Hovedvejen 10G	48 27 98 30
- Christian B., gårdejer, Borupvej 68	48 28 86 48
- Claus B., chauffør, Borupvej 41	48 28 87 60
- Claus F., Holmegårdsparken 29	48 21 09 42
- Dagny M., Stationsvej 5	48 27 83 95
- Daniel S., Harlsevej 12	48 28 92 97
- Doris A., fotoass, Hvildegårdsparken 18	
- Ebba O. K., Nygade 2A	48 28 83 70
- Edith O., Harlsevej 24A <sup>314</sup>	
- Else, organist, Harlsevej 24A <sup>201</sup>	48 28 85 22
- Else, Borupvej 44	48 28 81 48
- Else, Stråbjergvej 13	48 28 81 63
- Else K., Birkevej 8	48 28 81 54
- Else V., Toftevænget 13	48 28 87 42
- Ena M., sygepl ass, Østervej 6	
- Erik B., Stråbjergvej 10B	48 28 40 96
- Erik E., elektriker, Harlsevej 14	48 28 94 70
- Erik G. A., arbejdsmand, Hovedvejen 39	48 27 84 39
- Erik K., overtjener, Bolandsvej 32D	
- Erik L., gårdejer, Lindevej 5B	48 28 84 51
- Erik T. C., mejerist, Borupvej 80 <sup>1 th</sup>	48 27 82 43
- Erik W., forpagter, Præstehøjvej 12	48 21 08 98
- Erna M., Stråbjergvej 15	48 28 84 40
- Erna V., Kildelunden 5	48 21 10 54
- Ernst P., blikkensl, Kildevænget 28	48 21 08 68
- Ester E., Holmegårdsparken 13	48 21 06 80
- Eva A., Kurholmvej 42	48 27 82 31
- Eva M., kantinedame, Baunetofte 52	48 28 42 11
- Evelyn E., Stråbjergvej 35	48 28 88 23
- Finn, malersvend, Tammoesevej 33	
- Finn, chauffør, Kildevænget 23	48 21 08 46
- Finn P., borgmester, Langelinievej 7	48 28 85 88
- Finn R., indkøber, Lindevej 3A	48 28 41 05
- Finn S. K., medhjælper, Byvej 15B	48 21 08 53
- Flemming I., taxavognmand, Garlsesparken 26	48 27 86 25
- Fransiska A., Store Lyngbyvej 31	48 21 03 71
- Gerda, damefrisør, Nyvej 18	48 21 01 81
- Gert T. E., radiotekn, Kurholmvej 43	48 27 82 09
- Gitte, Amtsvæjen 81	
- Gitte J., salgssalisse, Bremertofte 7	
- Gitte L., Melasevej 12	48 28 81 10
- Grethe, Tammoesevej 14	48 21 01 08
- Grethe E., Borupvej 38	48 28 87 67
- Grethe G., laborant, Holmegårdsparken 26	48 21 00 47
- Gudrun M., Jernvedvej 1	48 28 84 63
- Gunnar F., mekaniker, Hovedvejen 40	48 27 81 18
- Gunner B., medhjælper, Borupvej 41	48 28 87 60
- Gunnild K., benderske, Brogårdsvej 3	
- Hanne, specialarb, Birkevej 27	
- Hanne, Skov Overdrevsvej 3	48 28 46 02
- Hanne-Gitte L., Byvej 15B	48 21 08 53
- Hans E. S., forpagter, Nyvej 18	48 21 01 81
- Hans E., elektriker, Markebakvej 3	48 28 86 18
- Hans E. B., forpagter, Rosennalle 25	
- Hans-Henning, automek, Kildevænget 3	48 21 09 71
- Hans H. R., smed, Gadevænget 10	48 28 91 48
- Hans-Jørgen, Rugårdsvej 1	48 28 92 18
- Hans N., maskinfor, Bellisvej 4	48 27 80 89
- Harry L., chauffør, Amalievej 8	48 27 82 75
- Heidi V. B., sygepl ske, Baunehejen 10	48 28 80 91
- Helga, Lille Lyngbyvej 7	48 21 01 28
- Helga K. M., Harlsevej 24A <sup>104</sup>	
- Helge F. H., Borupvej 19	48 28 83 39
- Helle H. J., Stråvej 93	
- Henning E., Borupvej 36	48 28 84 02
- Henrik, montør, Hovedvejen 10A	48 27 88 92
- Henrik, malerlærings, Borupvej 7	48 28 44 30
- Henrik, Stråvej 23	
- Henrik, elektr lærl, Jægerbakken 1	48 28 82 48
- Henrik E., Krogvej 8	
- Henrik G., Store Lyngbyvej 13	48 21 07 60
- Henrik H., elektr lærl, Strållillevej 26	
- Henrik R., bankass, Violevej 7	48 27 70 50
- Henry I. H., entreprenør, Stråvej 83	
Hansen I/S, Brdr., Borupvej 68, Borup	48 28 86 48
Hansen Ib S., konduktør, Amtsvæjen 109	48 21 03 76
- Inga K., Borupvej 41	48 28 87 60
- Inge, Nyvej 13	48 21 01 22
- Inge, Hovedvejen 40	48 27 81 18
- Inge D., dagplejer, Poppelvej 11	48 28 85 62
- Inge G., medhjælper, Garlseparken 11	
- Inge H., Tammoesevej 76	
- Inge K., laborant, Harlsevej 14	48 28 94 70
- Ingebet B., damefrisør, Stråbjergvej 10B	48 28 40 96
- Inger, reng ass, Irisvej 4	48 27 89 65
- Inger, Tammoesevej 36	48 21 01 01
- Inger K., direktore, Bolandsvej 15	48 21 04 60
- Inger M., Amtsvæjen 109	48 21 03 76

### Hansen, Installationsfirmaet Svend Nøddegård, Hovedgaden 15 A 48 28 42 01

## Installationsfirmaet Svend Nøddegård Hansen

v/aut. El-installatør  
Svend Nøddegård Hansen  
Hovedgaden 15 A  
3320 Skævinge

● Alt i EL  
Antenneanlæg  
Ventilationsanlæg

48 28 42 01



Svend Hansen Bil 23 30 92 01  
Johannes Jensen Bil 24 82 27 99

FAX 48 28 42 07

Hansen Jan, tømrer, Langelinievej 12	48 28 45 40
- Jan B., tjener, Tammoesevej 31	48 21 08 80
- Jan K., stilladsmont, Baunehejen 34	48 28 88 81
- Jeff E., salgssass, Kildetofte 19	
- Jenny L., lagerarb, Harlsevej 12	48 28 92 97
- Jens B., ekspeditør, Bolandsvej 25	
- Jens W., Amtsvæjen 83	48 21 07 43
- Jesper, Rosennalle 40	
- Jesper I., Garlseparken 6	48 27 90 58
- Jesper M., Stråvej 85	
- Jette, cand adm pol, Skovbrynet 2C	47 77 78 13
- Jette R., Violevej 7	48 27 70 50
- Jim, Arresgårdsvej 3	
- Jim B., Gammel Engevej 9	48 27 91 84
- Jimmi E., Markebakvej 3	48 28 86 18
- Jimmy Z., Arresgårdsvej 1	
- Joan T., bankass, Melasevej 34	48 21 09 96
- Johannes, Harlsevej 24A <sup>308</sup>	48 28 86 49
- John, Hovedvejen 23	48 27 92 18
- John P., Store Lyngbyvej 22	
- John S., revisor, Krogvej 13	
- John S., pladesmed, Bremertofte 7	
- Johnny, Nyvej 29	48 21 10 30
- Johnny J., orgelbygger, Holmegårdsparken 4	48 21 01 46
- Joy B., specialarb, Gammel Engevej 9	48 27 91 84
- Jutta S., Store Lyngbyvej 5	48 21 04 75
- Jytte, Baunetofte 25	48 28 85 18
- Jørgen, automek mt, Hovedgaden 36	
- Jørgen S., serv montør, Lillevej 2	
- Jørn, bogbinder, Amtsvæjen 34	47 77 76 48
- Jørn E. A., Hvildegårdsparken 18	
- Kaj, finmekaniker, Amalievej 20	48 27 81 78
- Kaj C. R., medhjælper, Harlsevej 24A <sup>109</sup>	
- Karen, børnehædæg, Holmegårdsparken 52	48 21 02 21
- Karen K., Rosenvej 8	48 27 81 92
- Karen M. D., læser, Borupvej 35	48 28 82 17
Hansen, Karin Nøddegård, Tandlægeklinik, Hovedgaden 15	48 28 90 37
Hansen Karl O., arbejdsmand, Stråvej 90	48 27 89 75
- Karla J., Harlsevej 24A <sup>204</sup>	
- Karlo G., mejeriering, Borupvej 35	48 28 82 17
- Kim, bankfuldm, Melasevej 34	48 21 09 96
- Kirsten, assistent, Holmegårdsparken 40	48 21 01 87
- Kirsten S., sygepl ske, Kurholmvej 43	48 27 82 09
- Kirsten V. H., reng ass, Borupvej 80 <sup>1 th</sup>	48 27 82 43
- Kit J. O., Kronlunden 15	48 21 01 35
- Knud H., arbejdsmand, Stråbjergvej 35	48 28 88 23
- Knud O., chauffør, Jernbanevej 4	48 28 81 33
- Kurt, overmontør, Store Lyngbyvej 5	48 21 04 75
- Kurt B., sneedker, Jernvedvej 3	48 28 82 28
- Kurt O. L., salgssass, Baunehejen 24	48 28 81 60
- Kurt P., gårdejer, Stråbjergvej 10B	48 28 40 96
- Laila K., dagpl modar, Amalievej 8	48 27 82 75
- Laila Y., salgsmedarb, Skovbrynet 12	47 79 03 06
- Lars A., mekaniker, Skovbrynet 12	47 79 03 06
- Lars E., Byvej 15B	48 21 08 53
- Lars L., salgskons, Kronlunden 1	48 21 01 35
- Lars W., mekanikerl, Store Lyngbyvej 9	48 21 03 20
- Leif B., ejendomshdl, Krogtoften 1	48 28 87 87

Hansen, Leif E., Stråbjergvej 13, Sigerslevester	48 28 81 63
Hansen Leif E., snedkermt, Stråbjergvej 13	48 28 81 63
- Leif I. K., afbygger, Krogbakkevej 9	48 28 83 59
- Leo, arbejdsmand, Krogtoften 18	
- Lilian J., pædagog, Amtsvæjen 19	47 77 76 48
- Lisa I., dagplejer, Tammoesevej 33	
- Lise-Lotte, assistent, Baunetofte 13	
- Lissi, Holmegårdsparken 29	48 21 09 42
- Litha L., Garlsesparken 26	48 27 86 25
- Lone W., Nyvej 63	48 21 04 02
- Louise M., Tammoesevej 33	
- Maiken, Hovedgaden 24	
- Maj B., Præstehøjvej 12	48 21 08 98
- Maja D., pædagogmedhj, Østervej 14	48 28 83 11
- Maria T. J., kontorass, Borupvej 68	48 28 86 48
- Marianne H., Damgårdsvej 4	48 27 88 40
- Marianne L., kontorass, Kurholmvej 12	48 27 87 71
- Marianne M., Rosenvej 2	
- Mette-Vibeke, vetr sygepl, Stråvej 25A	48 28 88 01
- Michael, Lillevej 2	
- Michael, Stationsvej 5	48 27 83 95
- Mikkel L., Baunehejen 10	48 28 80 91
- Mogens, mekaniker, Skov Overdrevsvej 3	48 28 46 02
- Mogens, konsulent, Kildevænget 20	48 21 06 29
- N. V., arbejdsmand, Toftevænget 13	48 28 87 42
- Nellie M., Kildelunden 9	48 21 15 01
- Niels A., Poppelvej 2	48 28 42 48
- Niels H., urmager, Tammoesevej 21	
- Ninna I., Stationsvej 5	48 27 83 95
- Oda, Stråvej 73	48 28 83 53
- Ole, Stråvej 93	
- Ole T., chauffør, Tammoesevej 84	
- Olga E., Harlsevej 24A <sup>108</sup>	
- Orla V. E., arbejdsmand, Borupvej 38	48 28 87 67
- Palme M., blikkensl, Stråvej 112	48 27 80 80
- Per, revisor, Holmegårdsparken 52	48 21 02 21
- Per C. G., kontorchef, Hvildegårdsparken 48	48 28 90 13
- Per H., maskinarb, Kildetofte 48	
- Pernille L., Stråvej 113	
- Peter L., Kurholmvej 12	48 27 87 71
- Peter V., portør, Poppelvej 11	48 28 85 62
- Poul, gårdejer, Stråvej 73	48 28 83 53
- Poul, Hovedvejen 8	48 27 77 84
- Poul E. F., maskinarbejd, Stjernevænget 1	48 28 87 62
- Povl F., politibeti, Regnholmvej 1	
- Preben G., mekaniker, Kurholmvej 42	48 27 82 31
- Preben V., sneedkersvend, Øyrelunden 27	
- Randi, hjemmehjælp, Solvej 17	48 27 84 21
- René C., Travegårdsvej 7	48 21 03 33
- Richard, tømrer, Møllevænget 7	48 28 80 32
- Rikke A., Industrivej 8	48 28 48 20
- Ronnie, Borupvej 16 <sup>1</sup>	48 28 44 64
- Rose-Marie D., Amalievej 1	48 27 83 82
- Ruth R., Gadevænget 10	48 28 91 48
Hansen, Snedker, Borupvej 36	48 28 84 02
Hansen Steen C., Stråvej 93	
- Steen E., specialarb, Kurholmvej 37	48 27 87 82
- Stefan V., Krogvej 15	48 28 90 55
- Steffen, automek, Stråvej 25A	48 28 88 01
- Steffen E. S., Nyvej 18	48 21 01 81
- Susanne, Kildetofte 10	48 21 23 28
- Susanne A., køkkenass, Møllevænget 7	48 28 80 32
- Sussi, Amtsvæjen 81	
- Suzette K., ekspeditrice, Borupvej 19	48 28 83 39
- Svend L., farvehandler, Baunehejen 10	48 28 80 91
- Svend O. S., overportør, Hovedvejen 37	48 27 83 26
- Svend Aa., gårdejer, Strållillevej 34	48 28 86 84
- Søren B., skorst fejer, Amalievej 28	48 27 86 01
- Søren J., handelsk el, Store Lyngbyvej 31	48 21 03 71
- Tage B., gårdejer, Jernvedvej 1	48 28 84 63
- Tanja, Bremertofte 7	
- Teit K., Nyvej 63	48 21 04 02
- Thomas B. N., Borupvej 16 <sup>18</sup>	
- Thomas D., Jernbanevej 28	48 28 49 69
- Thomas T., Rosenvej 2	
- Tina A., Jernbanevej 28	48 28 49 69
- Tom, Stråbjergvej 35	48 28 88 23
- Tommy, premierlær, Damgårdsvej 4	48 27 88 40
- Torben V., el montør, Østervej 14	48 28 83 11
- Tove Aa., Krogtoften 4	
- Ulfa B., dameskrædder, Toftevænget 24A	
- Ulfa M., medhjælper, Baunehejen 24	48 28 81 60
- Ulrik R., Bolandsvej 10	
- Vibeke E., Byvej 16	
- Viola S., køkkenmedhj, Jernbanevej 4	48 28 81 33
- Vivian, Stråvej 91	48 27 92 03
- Willy L., entreprenør, Kildevænget 4	48 21 06 95
- Winnie L., kontorass, Tammoesevej 31	48 21 08 80
- Yvonne L. S., lærer, Solparken 1	48 21 04 18
Hansen-Klingsbo Else M., Melasevej 27	48 28 80 60
- Ib, gårdejer, Melasevej 27	48 28 80 60
- Hansson, Charlotte, Tandlægeklinik, Frederiks værks gade 110, 3400 Hillerød	48 25 11 66
Hanson Joan, Hovedgaden 41	
Hansson, Bjørn, Lægekonsultation, Strandvejen 1, 3300 Frederiks værk	47 72 00 22
Harlse VVS ApS, Harlsevej 172, 3400 Hillerød	48 25 04 49
Harm Helle, programmar, Tvedsøvej 10	48 21 05 50
- Thomas, programmar, Tvedsøvej 10	48 21 05 50
Harms Morten, Søvej 2	
Harris Henriette, Kildelunden 13	48 21 08 01
Hartvigsen Helmer, prukorist, Hvildegårdsparken 40	48 28 83 33
- Henrik D., Birkevej 4	
- Jette D., Hvildegårdsparken 40	48 28 83 33
- Per D., Hvildegårdsparken 40	48 28 83 33
Hartz Hanne H., teleoperatør, Jernvedvej 5	48 28 90 06
- Rene, svejser, Jernvedvej 5	48 28 90 06
Hasse, Giarmester, Nørhaven 2, Over Draaby, 3630 Jægerspris	47 50 68 48

<b>Hasselby</b> Anne T, Hovedvejen 21A 14	48 21 95 66
<b>Haukszon</b> Kristjan H., Kildelunden 15	48 21 24 26
<b>Hauschildt</b> Anette, bogholder, Fruervadvej 6	48 28 93 98
- Erik H., ald chef, Fruervadvej 6	48 28 93 98
- Lars, Fruervadvej 6	48 28 93 98
<b>Hautop</b> Jesper, ass elev, Baunehøjen 16	48 28 94 28
- Pia, assistent, Baunehøjen 16	48 28 94 28
<b>Høve</b> Lone V., Damgårdvej 3	48 27 92 30
<b>Hæzem Hassan</b> Lahit, Stråvej 54A	
- Zayed, Kildeøften 8	48 21 11 18
<b>Hede</b> Line D., Strøvej 23	48 28 46 46
<b>Hedegaard</b> Alice, bogholder, Nyvej 27	48 21 01 71
- Anne, Melrosevej 32	48 28 90 05
- Bo F., tuldmægler, Nyvej 27	48 21 01 71
- Inger, fysioterap, Melrosevej 32	48 28 90 05
- Niels, servicetekn, Kildeøften 56	
<b>Hedeselekskeri</b> , Vandmestervej 22, 2630 Taastrup	43 32 00 17
<b>Hedegaard</b> Ib, elektriker, Hovedgaden 39	48 28 92 93
- Lis I., frisør, Hovedgaden 39	48 28 92 93
<b>Heerfort</b> Emilbage, Nygade 3	48 28 91 81
<b>Heerfort</b> Ole, pædagog, Nygade 3	48 28 91 81
<b>Heiberg</b> Annelise H., specialarb, Stråbjergvej 1	48 28 80 25
<b>Heimann</b> Tim, skoleelev, Jægerbakken 4	
<b>Heinrichsen</b> Jan T., Arresøvej 9	
- Rikke, Arresøvej 9	
<b>Heiring</b> Grete S., Hulvejen 4	48 21 00 66
<b>Hellerup</b> Jane, Borupvej 53B	48 28 98 50
<b>Hellman</b> Sally, kontorass, Strøvej 34	48 28 87 98
- Søren S., chauffør, Stråvej 34	48 28 87 98
<b>Helsing Maskincenter</b> , Holmegårdsparken 14, St. Lyngby	48 21 21 15
<b>Helsingør Sygehus</b> , Esumvej 145, 3000 Helsingør	48 29 49 49
<b>Helsingør Sygehus</b> , Skadecenter, Esumvej 145, 3000 Helsingør	
- Helweg Henrik, soc pædagog, Byvej 32	48 29 49 49
<b>Hemmingen</b> Anne D., Borupvej 75	48 21 02 92
- Kristoffer S., Borupvej 75	48 21 91 01
<b>Henckel</b> John, Lystrupvej 4	48 21 91 01
- Pernille, økonomass, Lystrupvej 4	48 27 80 11
<b>Henning</b> Peter, murer, Birkevej 19	48 27 80 11
<b>Henriksen</b> Anna M., Kurholmvej 1	48 28 87 10
- Finn K., lærling, Engvej 21	48 27 85 06
- Ingelise, damefrisør, Krogvej 21	48 28 83 22
- Janet N., kontorass, Engvej 21	48 28 84 68
<b>Henriksen, Jesper</b> , Ellevej 84, 3300 Frederiksværk	48 27 83 22
	47 72 48 07
<b>Henriksen</b> Jørgen, gårdejer, Krogvej 21	48 28 84 68
- Lene, reng ass, Tamnosevej 84	
- Martin L., postbud, Kurholmvej 1	48 27 85 06
- Mette, Birkevej 9B	
- Mette C., tekn tegner, Hovedgaden 1	
- Michael T., Engvej 41	
- Mie J., Store Lyngbyvej 44D	48 21 22 99
- Ole, glarmester, Damgårdsvvej 1	48 21 22 60
- Søren G., Store Lyngbyvej 44D	48 21 22 99
<b>Hermansen</b> Karl, kranfører, Kildeøften 12	
<b>Herup</b> Judy M., maler, Hovedgaden 2	
- Mikkel, Hovedgaden 2	
- Steen R., værkstjmsmag, Hovedgaden 2	
<b>Hesager</b> Birgit M., dagbl mod, Ved Kirken 3	48 27 84 05
- Ole H., tv inspektør, Ved Kirken 3	48 27 84 05
<b>Heskov</b> Flemming, Strøvej 93	
<b>Hessellund</b> Grethe M., kontorass, Tvedsåvej 22	48 21 02 85
- Tage, bygn konstr, Tvedsåvej 22	48 21 02 85
<b>Hestehave</b> Annette, sygehjælper, Borupvej 8	
- Henrik, arbejdsmand, Kildevænget 2	48 21 05 68
- Søren, arbejdsmand, Borupvej 8	
<b>Hestevagn Rideskole</b> , Jernvedvej 5, Sigerslevå	48 28 90 06
<b>Hestkjær</b> Lone J. Aa., økonoma, Borupvej 80 1 <sup>th</sup>	48 21 90 41
- Pelle R., Borupvej 80 1 <sup>th</sup>	48 21 90 41
<b>H.F.H.J., Skævinge Station</b> , Jernbanevej 14	48 28 80 14
<b>Hilde</b> Johani A., Maglekærvej 1	
<b>Hillerd Dyrehospital</b> , Industrivænget 42, 3400 Hillerd	48 26 41 48
<b>Hillerd Flise Center</b> , Slangerupgade 77, 3400 Hillerd	48 24 83 88
<b>Hillerd Genbrugsstation</b> , Rønnevængsalle 5, 3400 Hillerd	48 24 60 62
<b>Hillerd Grøvtvæsningsforretning</b> , Trollesmindealle 10, 3400 Hillerd	48 26 42 20
<b>Hillerd Gulvservice</b> , Arresvej 9, 3400 Hillerd	48 24 05 07
<b>Hillerd Jordemødercenter</b> , Afd. G0112, Svangre-amb, Dyrehavevej 1, afd. G0112, 3400 Hillerd	48 29 31 60
<b>Hillerd Lase Smeden</b>	20 44 33 33
<b>Hillerd og Omegns Kaninavlforening</b> , Rågelejevej 1 B, 3210 Vejby	48 70 18 20
<b>Hillerd Service Udlejning</b> , Poppelvej 13	48 28 86 39
<b>Hillerd Sygehus</b> , Helsevej 2, 3400 Hillerd	48 29 48 29
<b>Hillerd Sygehus, Skadestue</b> , Helsevej 2, 3400 Hillerd	48 29 48 29
<b>HIV-Klinikken, Helsingør Sygehus</b> , Esumvej 145, 3000 Helsingør	48 29 67 62
<b>Hjelmlev</b> Bøj G., lærer, Skovvangvej 1	47 74 81 62
- Susanne B., indkassass, Skovvangvej 1	47 74 81 62
<b>Hjemmeværnsskompagni 9119</b> Møllø, Farum, Lyngs, Slangerup, Engvej 7, Jordhøj, 3550 Slangerup	47 38 05 88
<b>Hjerneskadeforeningen, Landsforening</b> , Brøndby Møllevej 8, 2605 Brøndby	43 43 24 33
<b>Hjersted</b> Birthe, sygehjælper, Kurholmvej 2	
- Preben K., tagdækker, Kurholmvej 2	
<b>Hjørth Snekerservice</b> , Holmegårdsparken 16, St. Lyngby	48 21 01 50
<b>Hjortskov</b> Ella, Kildevænget 36	48 21 07 77
- Lene, bankass, Bolandsvej 21	48 21 08 45
- Ole, gårdejer, Kildevænget 36	48 21 07 77
- Søren, kontorass, Bolandsvej 21	48 21 08 45
<b>Hoe</b> John S., Strøvej 86	48 27 91 99
<b>Hoff Birger</b> C., lærer, Byvej 17	48 21 07 16
<b>Hoffmann</b> Peter T., projektleder, Skovvangvej 3	47 74 87 29
- Susanne, sygehjælper, Skovvangvej 3	48 27 87 29
<b>Holbek</b> Eve M., monitrice, Granbakken 4	48 27 90 78
<b>Holck</b> Agnes D., kontorass, Lystrupvej 21	48 27 87 85
- Helga D., dagbl mod, Lystrupvej 21 2 <sup>th</sup>	48 27 87 85
- Jørgen, chef kons, Anemonevej 2	48 27 85 38
- Mette, lægesekretær, Anemonevej 2	48 27 85 38
- Mogens, værkfører, Lystrupvej 21 2 <sup>th</sup>	48 27 87 85
- Ryan, driftsass, Lystrupvej 21 1 <sup>th</sup>	48 27 93 93
- Sine, elev, Rosenkildeparken 6	48 28 86 27
<b>Høldt</b> Ann-Mari Z., Baumøften 51	48 28 86 27
- John, glarmester, Baumøften 51	
<b>Høll</b> Andreas K. L., Smedevj 18	
- Birgit B., assistent, Strållevej 11	48 28 97 14
<b>Høllensted</b> Alex B., Nygade 8	
- Hans, post tekn, Nygade 8	
- Marianne J. B., Nygade 8	
- Sten B., Nygade 8	
<b>Holm</b> Anne D. A., Skævingevej 16	48 28 99 49
- Elm, Borupvej 30	
- Henry, postbud, Bolandsvej 22	48 21 02 99
- Janni M., Arresøvej 16	
- Karen B., malerinde, Granbakken 10	48 21 92 01
- Leif G., lærer, Granbakken 10	48 21 92 01
- Peter, fabrikant, Skævingevej 16	48 28 99 49
- Sonja S., sygehjælper, Bolandsvej 22	48 21 02 99
<b>Holm-Larsen</b> Ellen, Tamnosevej 19	48 21 10 64
<b>Holmberg</b> Frank K., Skovbyen 10	47 77 75 40
- Heidi L., stud.farm, Skovbyen 10	47 77 75 40
<b>Holme</b> Randi M., elev, Slangerupevej 8	
<b>Holmegårdsparkens Grundejerforening</b> , Holmegårdsparken 54, St. Lyngby	48 21 00 10
<b>Holmer</b> Steen, Jægerbakken 6	
<b>Holmgren</b> Ib G. A., chauffør, Langelinevej 3	48 28 83 92
- Lisbeth M., malersvend, Langelinevej 3	48 28 83 92
- Peter M., Langelinevej 3	48 28 83 92
<b>Holst</b> Hanne, pædagog, Baumøden 2	48 21 80 03
- Jan D., el-montør, Baumøden 2	48 21 80 03
- John K., mekaniker, Kildeøften 46	
- Knud H., assistent, Kurholmvej 16	48 27 81 90
- Linda S., Poppelvej 1	
- Tony P.A., lærer, Kurholmvej 35	
- Torben S., murerarbmd, Langelinevej 5 2 <sup>th</sup>	48 28 89 50
<b>Holstein-Ledborg</b> Camilla J. M., Gadekærsvvej 9	48 27 96 95
<b>Home</b> , Nørregade 9, 3300 Frederiksværk	47 77 71 11
www.home.dk	
e-mail: oelsted@home.dk	
<b>Honoré, Iben Bornemann</b> , Lægekonsultation, Færgesparken 20, 3600 Frederikssund	47 31 03 47
<b>Hoppe</b> Henrik C., radiomek, Gadekærsvvej 8	48 27 82 81
<b>Horak</b> Ebbe, servicekons, Byvej 11	48 21 15 16
<b>Horbo</b> Anja, Kildeøften 20	48 21 29 92
<b>Hornung</b> Inge L., Garleseparken 1	48 27 92 29
<b>HPJ-Tag</b> , Solvænget 8	48 28 83 61
<b>Hulcerud</b> Knud, Store Lyngbyvej 28 1 <sup>st</sup>	
<b>Hulsdrøj</b> Erik, regnsk kons, Garleseparken 48	48 27 87 07
<b>Hult</b> Lotte S., Damgårdsvvej 11	48 27 87 64
<b>HUR Hovedstadens Udviklingsråd</b> , Hovedkontor, Gammel Køge Landevej 3, 2500 Valby	36 13 14 00
<b>Hustfeldt, Per</b> , Lægekonsultation, Frederiksværksgade 6 A, 3400 Hillerd	48 26 79 99
<b>Hustfeldt, Vibeke</b> , Lægekonsultation, Frederiksværksgade 6 A, 3400 Hillerd	48 26 79 99
<b>Hushær</b> Carsten, speditør, Kildeøften 3	48 21 21 19
- Githe T., Kildeøften 3	48 21 21 19
<b>Hvare</b> Gitte, Solparken 16	48 21 12 21
- Niels H., Solparken 16	48 21 12 21
<b>Hvidager</b> Anders, Engvej 25	
- Maibritt K. J., Engvej 25	
<b>Hvid, Grethe L.</b> , Lægekonsultation, Helsingørgsvej 9, 3400 Hillerd	48 26 17 01
<b>Hvildegårdsparkens Grundejerforening</b> , Hvildegårdsparken 12	48 28 44 01
<b>Hvilson</b> Jeannet H., Bremerholmen 24	
- Jørgen H., vognmand, Holmegårdsparken 17	48 21 00 32
- Kirsten B., dagbl mod, Holmegårdsparken 17	48 21 00 32
<b>Hübbe</b> Camilla, Kurholmvej 41	48 21 92 19
- Claus, repræsentant, Harlevej 31	48 28 92 94
- Lise B., torr leder, Harlevej 31	48 28 92 94
- Morten M., Kurholmvej 41	48 21 92 19
<b>Hydro Texaco A/S</b> , Strandvejen 70, 2900 Hellerup	80 20 12 34
<b>Hydrotex A/S</b> , Industrivænget 2-6, Meløse	48 21 00 90
<b>Hyldig</b> Grethe, cand lact, Amalievej 9	48 27 72 05
<b>Hyld-Hansen</b> Ole M., Borupvej 9B	48 28 84 94
- Rannva H. M., Borupvej 9B	48 28 84 94
<b>Hyst</b> Marianne R., overlærer, Stråbjergvej 16	48 28 88 32
- Martin, Stråbjergvej 16	48 28 88 32
<b>Haeg, Klaus</b> , Lægekonsultation, Lundevj 12, Postboks 70, 3600 Frederikssund	47 31 01 17
<b>Hæffer-Simonsen</b> Helle M., ekspeidtrice, Kildevænget 1	
- Michael P., produktchef, Kildevænget 1	
<b>Høgh</b> Jens U., Præstehøvej 5	48 21 19 15
- Jørgen, civiling, Amstvejen 7	47 74 86 48
- Lone, kontorass, Amstvejen 7	47 74 86 48
<b>Høhrmann</b> Pia B., sygehjælper, Travegårdsvej 6	48 21 14 85
<b>Høier</b> Kirsten F., kontorass, Krogvej 26	48 28 82 81
- Svan, konsulent, Krogvej 26	48 28 82 81
<b>Højdal</b> Line, Langebjergvej 8	48 27 97 10
- Lisbeth, studievej, Langebjergvej 8	48 27 97 10
<b>Højris</b> Frede, mekaniker, Kildeøften 32	
<b>Hørbøv</b> Lisette, Stråbjergvej 3	
<b>Hørsholm Sygehus</b> , Usserød Kongevej 102, 2970 Hørsholm	48 29 29 29
<b>Hørsholm Sygehus, Skadecenter</b> , Usserød Kongevej 102, 2970 Hørsholm	48 29 28 01

<b>Høstrup</b> Michael S., falckredder, Hvildegårdsparken 20	48 28 88 92
<b>Haegensen</b> Bent, arbejdsmand, Åvej 8	48 21 03 27
<b>Haakonsson</b> Else S., soc pædagog, Strållevej 12	
<b>Håkonnson</b> Finn, bryggeriarb, Garleseparken 7	48 27 84 15
<b>Håndkøvsudsaltning i Skævinge</b> , Hovedgaden 20	48 28 80 24
<b>Haaning</b> Louise, Lindevej 6	

**I** [www.mostrup.dk](http://www.mostrup.dk)

**IA Kontainer Renovation**, Nordhøvej 16, 3400 Hillerd

48 26 15 76

**I.B.U. Service**, Strållevej 5, Strållevej

48 28 94 60

**Ibsen, J. L.**, Lystrupvej 33

40 20 30 52

**Ibsen** Jesper L., tømrerlær, Lystrupvej 33A

48 21 10 11

- Mona, ledelsessek, Byvej 6

48 21 10 11

- Torben J., cand jur, Byvej 6

48 21 10 11

**Idriss** Ashtar B., Kildeøften 8

48 21 10 11

**Idrizovic** Mila, ungarbejder, Damgårdsvvej 5

- Svetolik, Damgårdsvvej 5

48 28 47 18

**Idrættsforening Skjold Gymnastik**, Borupvej 52

48 28 17 16

**Ilse** Alida A., dagbl mod, Strøvej 3

48 28 87 76

- Jan, bankass, Strøvej 3

48 28 87 76

**Isaksen** Carl, Rosenalle 9

48 27 83 66

**Israelsen** Dorrit, Rosenkildparken 7

48 21 00 41

- Helle U., Kildevænget 38

48 27 83 66

- Ib, kleinsmed, Rosenkildparken 7

48 21 00 41

- Jøser L., journalist, Kildevænget 38

48 28 93 90

- Klavs, Månevænget 15

48 28 93 90

- Tina B., Månevænget 15

48 28 93 90

**Iversen** Birgitte, tjener, Bolandsvej 32D

**J** [www.mostrup.dk](http://www.mostrup.dk)

**J. A. Elektrik**, Ibenvej 5

48 27 85 35

**Jacobsen** Allan R., elkraftmek, Pilevej 4

48 28 84 47

- Åne M., Kildeøften 52

48 21 01 41

- Anja I. V., økonomass, Viovej 9

48 27 90 88

- Anne L., dagbl mod, Engvej 36

48 27 81 54

- Anne-Rita H., assistent, Bolandsvej 30

48 21 05 61

- Dorthe B., sygepl ass, Krogvej 2

48 28 92 98

- Egil, studerende, Skovvangvej 2

47 77 76 62

- Flemming L., konstabel, Amalievej 22

48 27 84 76

- Helge, keramikler, Kildeøften 52

48 21 01 41

- Ib V., trafiktrktr, Gadegårdsparke 1

48 28 47 13

- Inge M., trafiktrktr, Gadegårdsparke 1

48 27 79 10

- Jan, postbud, Viovej 9

48 27 90 88

- Jesper M., elektriker, Amalievej 12

48 27 79 10

- Jette H., frisør, Amalievej 22

48 27 84 76

- Kathe V., apoteksmedhj, Skovvangvej 2

47 77 76 62

- Kirsten F., Radkildetoften 8

48 27 81 23

- Lene B., Pilevej 4

48 28 84 47

- Lillian B., svejer, Kildetoften 40

48 21 09 68

- Lis G., Strøvej 44

48 28 43 02

- Mogens F., driftsleder, Engvej 36

48 27 81 54

- Nete G., Bolandsvej 2

48 21 71 01

- Niels-Henrik, gravrmedhj, Damgårdsvvej 3

48 27 92 30

- Ole S. K., overpostbud, Bolandsvej 30

48 21 05 61

**Jacobsen, Rie & Helge**, Kildetoften 52, Meløse

48 21 01 41

**Jacobsen** Simon P., Skovvangvej 2

47 77 76 62

- Stine H., Bolandsvej 30

48 21 05 61

- Sven, res detschef, Strøvej 44

48 28 43 02

- Thomas A., Skovvangvej 2

47 77 76 62

**Jakobsen** Birgit L., Store Lyngbyvej 41

48 21 02 88

- Birthe M., assistent, Tøftvangen 1

48 21 10 11

- Edith, produktchef, Gammel Engvej 8A

48 21 95 10

- Jeannette H., Hovedgaden 19

48 21 82 48

- Kennet V., Harlevej 40

48 28 82 92

- Kirsten, Gadevænget 18

48 21 02 88

- Ole L., kleinsmed, Store Lyngbyvej 41

48 21 02 88

- Ole R., politibetj, Tøftvangen 1

48 21 21 10

- Tina H., Store Lyngbyvej 13

48 21 02 88

**Jaque** Karina I. F., Travegårdsvej 3

48 21 02 88

- Marcell, Travegårdsvej 3

48 21 02 88

**Jarlov, Lise**, Lægekonsultation, Nordstensvej 2, 3400 Hillerd

48 26 80 20

**Jarlov, Steffen**, Lægekonsultation, Nordstensvej 2, 3400 Hillerd

48 26 80 20

**J.D.T. Havepleje- og Anlæg**, Melrosevej 33

48 28 48 00

**Jeilsted** Bente L., kontorass, Strøvej 77

48 27 92 01

- Jan L., ingeniør, Strøvej 77

48 27 92 01

- Martin, stud polyt, Strøvej 77

48 27 92 01

**Jensen** A. M. G., Strållevej 38

48 28 84 92

- Agnete, bankass, Garleseparken 50

48 27 84 90

- Alex J. B., arbejdsmand, Strøvej 53

48 28 87 78

- Alfred, elektrikersv, Melrosevej 1

48 28 80 45

- Alice H., Rosenalle 61

48 21 81 84

- Allan K., Amtsvejen 15

47 74 85 80

- Anders B., Baunehøjen 21

48 28 84 76

- Anders M., Store Lyngbyvej 37

48 21 10 26

- Ann, Store Lyngbyvej 34

48 28 93 20

- Anna E., Brydetoften 3

48 28 93 20

**Jensen Anna K., sygeplejerske, Søvej 2** 48 21 01 63  
- Anna M., kioskejer, Gårleseparken 14 48 27 84 65  
- Anne D., Baunehøjen 2 48 28 84 76  
- Anne M., pædagogmedhj., Kildevænget 2 48 21 05 68  
- Anne M., Tammosevej 11 48 21 09 95  
- Anne-Marie L., børnehøj, Tammosevej 17 48 21 04 66  
- Annette T., postbud, Amtsvejen 13 48 28 81 57  
- Anni E., Birkevej 3 48 28 87 78  
- Anne, Strøvej 53 48 21 06 10  
- Annie M., korresp., Bolandsvej 9 48 21 06 10  
- Arne, konsulent, Lille Lyngbyvej 9 48 21 09 39

**Jensen Arne J., Industrivænget 18, Meløse** 48 21 09 39

**Jensen Arnold, postbud, Stjernevænget 4** 48 28 85 56

**Bent O., Brogårdsvej 6** 48 27 86 75  
- Bent S., Irlsvej 3 48 21 04 89  
- Bent V., gruppeform., Travegårdsvej 4 48 21 05 81  
- Bente A., Bremerholmen 14 48 27 86 81  
- Bente L., assistent, Vinkelvænget 12 48 28 47 50  
- Berit H., sygehjælper, Sportsvej 7 48 27 87 08  
- Bettina, Borupvej 67B 48 28 82 91  
- Birger P.T., smed, Engvej 24 48 28 83 61  
- Birgit H., Borupvej 13 48 28 92 70  
- Birgit Ø., kontorass., Solvænget 8 48 21 08 07  
- Birgitte, sygeplejerske, Baunedalen 10 48 28 83 84  
- Birgitte, gartner, Skævingevej 13 48 28 80 54  
- Birgitte, dagplejer, Lille Lyngbyvej 6A 48 28 41 10  
- Birthe U., kontroller, Solvænget 9 48 28 92 89  
- Bo, elev, Strållevej 7C 48 28 82 29  
- Bodil M., sygeplejerske, Dyrelunden 49 48 21 02 78  
- Brian A., Baunetofte 45 48 21 01 60  
- Brian W., mekaniker, Strøvej 29 48 21 01 60  
- Britta, Krogvej 28 48 21 01 60  
- Camilla V.S., Tammosevej 22 48 21 01 60  
- Carsten, gårdejer, Toftevangen 7 48 21 01 60

**Jensen Carsten, Toftevangen 7, Meløse** 48 21 01 60

**Jensen Carsten K., Løngangen 1** 48 21 93 50  
- Charlotte, Dyrelunden 49 48 28 80 54  
- Christa M., kontorass., Stationsvej 1 48 27 86 76  
- Christian M., Gårleseparken 50 48 27 84 90  
- Christian A., frisør, Harleseevej 24A 31a 48 21 22 23  
- Christina J., Kildevej 3 48 27 86 76  
- Christina K., Strøbrøgevej 27B 11 48 28 47 50  
- Dina C., Stationsvej 1 48 27 82 03  
- Ditte S., Sportsvej 7 48 21 05 54  
- Edith H., børnehøj, Kurreholmvej 32 48 28 93 20  
- Egon E., møbelpolstr., Nygade 1 48 28 93 20  
- Egon H., teknisk kons., Nyvej 12 48 28 81 65  
- Ejner, gårdejer, Brydetofte 3 48 27 80 24  
- Ejner K., gravemester, Meløsevej 18 48 21 02 60  
- Ellen V., damgårdsvej 13 48 27 81 37  
- Ellinor T., assistent, Tammosevej 64 48 28 80 45  
- Else, Borupvej 90 48 28 86 02  
- Else D.P., Meløsevej 15 48 28 89 62  
- Else K. B., Lystrupvej 15 48 28 88 17  
- Erik, maskinarb., Strøvej 9 48 28 88 17  
- Erik E., Åkærvej 2 48 28 87 64  
- Erling E., programmar., Dyrelunden 51 48 28 82 38  
- Etra, sygehjælper, Harleseevej 24A 35 48 28 82 60  
- Esther M., karkkenmedhj., Rosenalle 23 48 28 82 60  
- Jensen Finn, Østervej 9 48 28 82 60  
- Flemming B., programmar., Skovbrøget 6 47 77 72 99  
- Flemming P., Hovedgaden 13 48 28 89 04  
- Folmer, lab medhj., Kildevænget 10 48 21 03 62  
- Frank, kundeschef, Østervej 11 48 27 82 64  
- Gerda E., Gårleseparken 36 48 28 90 94  
- Gerda H., Lindvej 8 48 21 21 14  
- Gitte, omsorgsmedhj., Kildevænget 14 48 28 88 17  
- Gitte, Dyrelunden 51 48 21 81 02  
- Gitte M., Solvænget 4 48 27 89 18  
- Gitte S., Gammel Engvej 23 48 28 85 85  
- Gretta K., dagplejer, Baunetofte 50 48 21 07 67  
- Gunnar D., teknisk ass., Tammosevej 29 48 21 08 11  
- Gyntia I., dagplejer, Tvedsvej 20 48 21 02 22  
- H. I., husjer, Skolevej 10 48 21 71 70  
- H. P., gårdejer, Tammosevej 86 48 21 05 54  
- Haana L., Nyvej 12 48 28 88 96  
- Hanne L. B., Industrivej 2 48 28 90 33  
- Hans E., osthandler, Harleseevej 24A 113 48 21 09 95  
- Hans P., arbejdsmand, Strøvej 22 48 21 09 95  
- Harry M., specialarb., Tammosevej 11 48 28 88 17  
- Heind W., Harleseevej 40 47 74 94 00  
- Helen L., Arresøvej 2 48 21 02 50  
- Helene C., Kronlundvej 2 48 21 09 44  
- Hønging E., ingeniør, Tvedsvej 2 48 28 88 17  
- Hønging H., chauffør, Sportsvej 1 48 28 89 11  
- Hønging K., telefonmont., Møllervænget 11 48 27 90 05  
- Henriette, Strøvej 92 48 21 05 41  
- Henrik, disponert, Store Lyngbyvej 12 48 21 03 82  
- Henrik B., Kappelskovej 4 48 28 91 93  
- Henrik M. D., salgskons., Toftevænget 10 48 28 83 61  
- Henrik P., Solvænget 8 48 21 24 14  
- Henrik V., Store Lyngbyvej 58 48 21 02 60  
- Hillie, Store Lyngbyvej 37 48 28 94 61  
- Holger A. K., svejser, Tammosevej 64 48 28 81 65  
- Ida I. V., montrice, Strållevej 5 48 21 00 57  
- Ina L., damefrisør, Meløsevej 18 48 21 03 82  
- Inge, pædagogmedhj., Østervangen 2 48 21 03 82  
- Inge-Marie, Kappelskovej 4 48 21 03 49  
- Inger M., Tvedsvej 1 48 28 90 33  
- Irma H., Harleseevej 24A 113 48 21 05 97  
- Iris M. M., reng. ass., Holmegårdsparken 11 48 21 06 58  
- J. E. G., tamrersvend, Holmegårdsparken 25 48 28 94 61  
- J. I., arbejdsmand, Strållevej 5 48 21 03 62  
- Jacob K., Kildevænget 12 48 28 86 63  
- Jacob M., Kildevænget 10 48 28 49 34  
- Jan E., kontorass., Birkevej 35 48 28 49 34  
- Jan P., arbejdsmand, Strållevej 8 48 28 82 76  
- Jan P., Strøvej 93 48 28 82 76  
- Jens J. A., repræs. tant, Borupvej 17 48 28 82 76

**Jensen Jens S., Hvilægårdsparken 44** 48 28 89 05  
- Jeppe D., Baunehøjen 19 48 28 93 28  
- Jesper, Strøvej 7 48 28 94 34  
- Jette V., Tammosevej 22 48 21 02 78  
- John B., dekoratør, Industrivej 2 48 28 86 96  
- John F., telefonmont., Tammosevej 29 48 21 07 67  
- Johnny, overlærer, Dyrelunden 49 48 28 80 54  
- Johnny M., kontorfunk., Hovedgaden 17B 48 21 04 66  
- Jon A. L., Tammosevej 17 48 21 06 18  
- Jytte F., reng. ass., Bolandsvej 32C 48 28 92 70  
- Jørgen B. H., major, Baunetofte 10 48 21 00 75  
- Jørgen E., arbejdsmand, Bremerholmen 10 48 27 86 81  
- Jørgen K., assistent, Vinkelvænget 12 48 27 82 39  
- Jørgen K., blikkensl., Gadekærvej 7 48 28 83 42  
- Jørgen S., snedker, Baunetofte 17 48 28 82 29  
- Jørgen V., parcellist, Krogvej 28 48 21 22 23  
- Jørgen V., Kildevej 3 48 21 08 11  
- Jørgen A., redn lærer, Tvedsvej 20 48 28 98 98  
- Jørn E., garterelev, Lille Havelsevej 10 48 28 96 65  
- Jørn F., revisor, Udsjergvej 1 48 27 83 43  
- Kaj E., maskinmester, Lystrupvej 24 48 28 81 84  
- Karen, Meløsevej 25 48 28 85 56  
- Karen M., sygehjælper, Stjernevænget 4 48 21 00 75  
- Karen M., dagl. moder, Bremerholmen 10 48 27 83 43  
- Karen R. N., Lystrupvej 8 48 27 90 50  
- Karin V., plejer, Strøvej 80 48 27 86 02  
- Karl E. L., assistent, Lystrupvej 15 48 21 10 71  
- Karsten F., maskinforb., Hasevej 2 48 21 01 68  
- Karsten F., salgschef, Bolandsvej 17 48 21 08 11  
- Katrine K. Aa., Tvedsvej 20 48 27 87 65  
- Katrine P., Strøvej 24 48 28 82 42  
- Kim, finmekaniker, Erantisevej 1 48 21 05 27  
- Kim, Baunetofte 17 48 21 01 60  
- Kim B., Borupvej 67B 48 28 82 30  
- Kim S. M., elektriker, Tammosevej 10 48 21 81 82  
- Kirsten, kontorass., Toftevangen 7 48 21 00 57  
- Kirsten E. B., barnep. ske, Gadekærvej 7 48 27 82 39  
- Kirsten H., kontorass., Baunetofte 17 48 28 83 42  
- Kirsten M., Lille Havelsevej 3 48 28 82 30  
- Kirsten S., kontorass., Kildevænget 37 48 27 87 76  
- Klaus, finmekaniker, Kurreholmvej 47 48 21 81 82  
- Klaus D., Borupvej 67A 48 21 00 57  
- Klaus D., Slangenurvej 6 48 21 10 26  
- Knud E., gårdejer, Østervangen 2 48 21 00 38  
- Knud O., købmand, Store Lyngbyvej 37 48 24 33 80

**Jensen, Kristen, Lægokonsultation, Helsingørsgade 27 B, 3400 Hillerød** 48 21 00 38  
- Kirsten Kristine J., Lille Lyngbyvej 6B 48 21 81 84  
- Kurt J., vice insp., Rosenalle 61 48 21 02 72  
- Kurt R., mekaniker, Åvej 2 48 28 46 08  
- Lars J., Stjernevænget 9 48 21 03 03  
- Lars R., cand. polyt., Holmegårdsparken 19 48 28 87 17  
- Lasse K., ekspedient, Meløsevej 29 48 21 06 10  
- Leif, telefonarb., Bolandsvej 9 48 28 42 34  
- Leif, Birkevej 1 48 21 08 11  
- Leif M., tegehr, Gammel Engvej 10 48 28 82 86  
- Leif R., sygekort, Borupvej 23 48 28 85 66  
- Lena M., Store Lyngbyvej 35B 48 28 87 17  
- Lene, apoteksass., Dyrelunden 19 48 21 22 23  
- Lene B., fabriksarbej., Hvilægårdsparken 34 48 21 05 45  
- Lene E., Meløsevej 29 48 21 10 05  
- Lene M., damefrisør, Kildevej 3 48 21 06 58  
- Lis, overass., Solparken 17 48 28 96 01  
- Lis B. R., fuldmægtig, Nyvej 65 48 21 05 41  
- Lisa K., Holmegårdsparken 25 48 28 96 58  
- Lisbet M., reng. ass., Meløsevej 5 48 21 05 41  
- Lisbeth, tilskærer, Holmegårdsparken 25 48 28 82 60  
- Lise Q., bankass., Store Lyngbyvej 12 48 27 87 08  
- Liselotte K., Baunetofte 29 48 28 82 60  
- Lissy, Østervej 9 48 28 82 60  
- Lone, eksped.itrice, Engvej 24 48 21 05 41  
- Lotte B., Maglekærvej 2 48 21 24 04  
- Lykke K., recept chef, Gammel Engvej 23 48 28 81 18  
- Maja P., Baunetofte 43 48 27 85 65  
- Margit, Erantisevej 1 48 21 05 23  
- Margit A., barnep. ske, Travegårdsvej 12B 48 21 05 23  
- Marie-Britt N., Tvedsvej 6 48 21 05 23  
- Maja P., Baunetofte 43 48 28 92 16  
- Marianne H., Industrivænget 15 48 28 88 96  
- Martin Q., Store Lyngbyvej 12 48 21 09 95  
- Marty K., Gadekærsparken 8 48 21 09 95  
- Max T., malermester, Borupvej 24 48 17 00 66  
- Mette H., Egestedvej 2A 48 21 02 50  
- Mette K. R., Rosenalle 54 48 21 02 50  
- Michael, beslagsmed, Amtsvejen 13 48 27 89 18  
- Michael C., Kronlundvej 2 48 28 90 72  
- Michael H., Gammel Engvej 23 48 21 02 72  
- Michael J., Baunetofte 10 48 21 02 72  
- Michael S., Kildevænget 37 48 21 05 97  
- Michelle T., Åvej 2 48 21 05 23  
- Mogens A., vognforleder, Borupvej 31 48 28 49 34  
- Mogens Ø., edb. kons., Travegårdsvej 12B 48 28 89 11  
- Morten F., Strållevej 8 48 21 04 66  
- Morten K., Møllervænget 11 48 21 03 82  
- Nicolay H., Gammel Engvej 10 48 21 03 82  
- Niels G. O., Strøvej 113 48 21 03 82  
- Niels H., tekniker, Tammosevej 17 48 21 01 63  
- Niels P. B., bygger, Kappelskovej 4 48 21 03 42  
- Niels S., Solvænget 4 48 21 06 27  
- Niels T., gårdejer, Præstehøjvej 7 48 28 82 86  
- Niels Aa., gårdejer, Søvej 2 48 21 03 88  
- Nis B., bygger, Kildemosevej 16 48 27 81 37  
- Oda G. K., økonomaass., Borupvej 23 48 21 09 17  
- Ole, ingeniør, Travegårdsvej 9 48 21 09 17  
- Ole F., mekanikers., Borupvej 90 48 21 03 62  
- Ole F. R., murer, Store Lyngbyvej 28 1 48 21 03 62  
- Ole K., murer, Dyrelunden 19 48 21 01 86  
- Ole M., Store Lyngbyvej 38 48 27 84 42  
- Otto, konsulent, Solparken 17 48 27 82 03  
- Ove I., bådmand, Amalievej 4 48 27 82 03  
- Ove V., gårdejer, Kurreholmvej 32 48 27 82 03  
- P. D., automek., Stationsvej 1 48 28 89 28

**Jensen Palle, el montør, Nyvej 65** 48 21 10 05  
- Paw B., Strållevej 5 48 28 94 61  
- Pernille H., Rosenalle 59 48 21 06 16  
- Peter F., smed, Byvej 34 48 28 41 10  
- Pia, Baunetofte 45 48 28 84 92  
- Pia C., ekspedient, Borupvej 74 48 28 89 37  
- Poul K. J., gårdejer, Strållevej 38 48 28 85 66  
- Poul P., Baunehøjen 14 48 28 85 66  
- Poul P. B., smedemester, Hvilægårdsparken 34 48 28 88 05  
- Preben, Strøvej 61 48 27 90 05  
- Preben H., automek., Meløsevej 16 48 28 89 11  
- Preben R., Strøvej 92 48 28 86 63  
- Randi N., sygehjælper, Møllervænget 11 48 28 86 63  
- Rasmus A., Birkevej 35 47 77 71 24  
- Regitze E., laborant, Skovbrynet 2A 48 28 46 08  
- Reinhardt K., tamrersvend, Harleseevej 6 48 21 04 89  
- Rikke L., Stjernevænget 9 48 28 82 76  
- Ronni B., Byvej 19B 48 28 82 76  
- Rosa C., Skovbakkevej 7 48 21 04 89  
- Ruth B., hjemmesygeplej., Borupvej 17 48 27 91 29  
- Steen, Engvej 22 48 27 89 76  
- Steffen, montør, Egholm 10 48 21 02 78  
- Stig E. S., mekaniker, Tammosevej 22 48 21 09 44  
- Stina S., teknisk ass., Tvedsvej 2 48 28 49 34  
- Susanne, kantinerarb., Strållevej 8 48 21 05 27  
- Susanne, ekspedient, Tammosevej 10 48 21 10 71  
- Susanne J., kontorass., Hasevej 2 48 21 03 62  
- Susanne M., laborant, Kildevænget 10 48 21 03 62  
- Susette T., sygeplej. sk., Holmegårdsparken 19 48 27 82 03  
- Sven, arbejdsmand, Ved Kirken 6 47 74 95 12  
- Svend E., proukrist, Amtsvejen 16 48 21 22 07  
- Søren L., Store Lyngbyvej 16 48 21 08 07  
- Søren S., automek., Lille Lyngbyvej 6A 48 28 88 12  
- T. I., Birkevej 12 48 21 08 26  
- T. L. B., dagl. moder, Sportsvej 1 48 21 05 97  
- Tage H., handelslær., Kildevænget 6 48 28 91 14  
- Tage S., jog b. arb., Holmegårdsparken 11 48 28 89 05  
- Thomas J., Strållevej 10 48 28 87 76  
- Tina, Hvilægårdsparken 44 48 27 82 53  
- Tina B., fritidspædag., Kurreholmvej 47 48 28 81 57  
- Tony, Tammosevej 76 48 21 22 07  
- Ulrik H., maskinarb., Amalievej 11 48 28 92 50  
- Verner P. B., montør, Birkevej 3 48 21 81 77  
- Vibeke J. M., skoleelev, Store Lyngbyvej 16 48 28 45 50  
- Viggø L., arbejdsmand, Skolestrædet 6 48 21 04 13  
- Villy, murermester, Kronlundvej 2 48 28 83 10  
- Vini, Østervej 11 48 28 83 10  
- Vita A. K., Strøvej 1A 48 27 83 92  
- Walther, organist, Sportsvej 4 48 21 03 33  
- Walther, organist, Sportsvej 4 48 21 06 52

**Jensen's Auto, Industrivænget 3, Meløse** 48 21 04 13

**Jepsen Anna K., Toftevænget 18** 48 28 83 10  
- Ejner O. J., Toftevænget 18 48 28 83 10  
- Ena C. K., Store Lyngbyvej 24 48 27 83 92  
- Erik W., assistent, Gammel Engvej 13 48 21 07 30  
- Gerda M. R., Bremerholmen 16 48 27 83 92  
- Heron J., specialarb., Gammel Engvej 13 48 21 03 33  
- Jette, salgssass., Gammel Engvej 13 48 21 06 52  
- Kirsten, Travegårdsvej 7 48 21 07 30  
- Martha C., Store Lyngbyvej 2 48 21 06 52  
- Ole C. J., arbejdsmand, Strøvej 54A 48 21 07 30  
- Poul E., Store Lyngbyvej 2 48 28 90 10  
- Svend Aa., arbejdsmand, Bremerholmen 16 48 28 90 10  
- Tommy G., tamrer, Østervej 4 48 28 90 10  
- Ulla, assistent, Hovedgaden 9 48 18 70 05  
- Ulla, assistent, Hovedgaden 9 48 21 96 66  
- Ann-Dorte K., husassistent, Hovedgaden 16 48 27 88 00  
- Bjarne L. G., chauffør, Kildevænget 15 48 21 21 29  
- Diana G., omsorgsmedhj., Kildevænget 15 48 28 48 18  
- Helge K., kriminalass., Hovedgaden 44 48 28 90 10  
- John E., teknisk ass., Krogvej 11 48 18 70 05  
- Jepsen, Line, Lægokonsultation, Lynge Bytorv 11, 3540 Lyngø 48 21 96 66  
- Jepsen Maads, Strøvej 78 48 27 88 00  
- Troels R., Hovedgaden 46 48 28 48 18  
- Wnie, soc pædagog, Skævingevej 15 48 21 05 82  
- Holmegårdsparken 33 48 28 86 37  
- Bodil K., reng. ass., Strøbrøgevej 17 48 28 84 42  
- Brian S., Hovedgaden 2A 48 28 86 37  
- Erik S., mekanikers., Langelinievej 16 48 21 05 82  
- Holger S., gårdejer, Strøbrøgevej 17 48 21 05 82  
- Jette Ø., lærer, Holmegårdsparken 33 48 28 86 13  
- Solveig S., kontorass., Holmegårdsparken 18 48 28 86 13  
- Jensen Anna M., sygehjælper, Harleseevej 22D 48 28 86 13  
- Kirsten G., sygehjælper, Strøvej 52 48 28 86 13  
- Jensen, Louis C., Strøvej 52, Strøvej 52 48 28 86 13  
- Jensen Louis C., murersvend, Strøvej 52 48 24 41 25  
- Sandre Jernbanevej 29, 3400 Hillerød 48 27 84 98  
- Jensen Villy, ridelærer, Harleseevej 22D 48 28 46 40  
- Johansen Anne, Krogtøffen 7 48 28 46 40  
- John E., Krogtøffen 7 48 28 46 40  
- Johannesson Helle D. K., Baunetofte 18 48 21 83 83  
- Trine D., Nygade 5 48 27 84 61  
- Ulrika E., Strøvej 6 48 28 89 29  
- Johansen Aksel R., overpostbud, Amalievej 10 48 27 85 21  
- Anette E., Borupvej 20 48 28 85 51  
- Asta M. O., syerske, Radikildetoften 6 48 28 22 50  
- B. S. B., Sportsvej 5 48 28 22 50  
- Bjarne G., vognmand, Baunetofte 8 48 28 44 41  
- Brian F., Meløsevej 6 48 28 85 51  
- Dorthe F., Jægerbakken 6 48 28 85 51  
- Evy A. J., regn ass., Sportsvej 5 48 28 92 76  
- Helge, maskinarb., Smedevj 17 48 27 70 20  
- Helle H., stud. ing., Lystrupvej 31 48 28 89 28  
- Jens M., Hulmosevej 1 48 28 89 28  
- Johnny, symtehchef, Hvilægårdsparken 6 48 28 89 28

<b>Johansen Jørgen J.</b> , tømrermester, Harløsevej 24A 11	48 28 82 22	<b>Jørgensen Jørgen E.</b> , tømrermester, Damgårdsvej 2	48 27 84 64	<b>Kasogården, Motionscentret,</b> Amsvej 2, St. Lyngby	47 74 80 06
- Karin L., korresp, Hvildegårdsparcken 6	48 28 89 28	- Jørgen H., Meløsevej 30	48 28 81 40	<b>K.B.K. Tagentrepris A/S,</b> Munkegårdsvej 21, 3490 Kvistgård	49 13 85 35
- Kate H., Strøvej 8	48 28 85 74	- Jørgen H., værktøjsmag, Anemonevej 12	48 27 88 64	<b>Keck Henrik K.</b> , Store Lyngbyvej 35B	48 21 07 99
- Kate S., Søvej 6	48 21 02 63	- Jørgen L., gårdejer, Mellevænget 1	48 28 81 00	- Lisbeth K., Amsvejen 83	48 21 07 43
- Kim P., edo ass, Lystrupvej 31	48 27 70 20	- Jørgen O., ingeniør, Holmegårdsparken 32	48 21 03 17	<b>Keff Hele,</b> Store Lyngbyvej 28 #	Josephine C.
- Kirsten E. T., sekretær, Lystrupvej 14	48 27 85 41	- Jørn O., kontorbetj, Kildelunden 1	48 21 26 26	<b>Keff Lise,</b> Store Lyngbyvej 28 #	Josephine C.
- Lene M., sygeplejersk, Kildemosevej 8	48 21 18 21	- Karin, Kildelunden	48 21 07 09	<b>Keppy-Rasmussen Jan,</b> akademisk, Plantagevej 6	48 27 82 44
- Liva, Smedevej 27	48 28 92 76	- Karl B., afbygger, Kildemosevej 12	48 21 06 69	<b>Kessler Uffe S.,</b> Sportsvej 2	48 28 46 47
- Maiken, Strøllillevej 18		- Karl I., skoleped, Møllersvej 1	48 21 01 42	<b>Ketselsen, Stig,</b> Lægekonkultation, Langesvej 2 B, 3400 Hillerød	48 26 01 79
- Maja E. A., hjemmehjælp, Amalievej 10	48 27 84 61	- Kasper L., Holmegårdsvænget 1	48 21 06 61	<b>Keving's Betina,</b> maler, Nyvej 9	
- Nielsen K., Sølvænget 10	48 28 81 31	- Kern Aa., arbejdsmand, Holmegårdsvænget 2	48 21 00 53	<b>KFM - &amp; KFIK-spjenderne,</b> Garløse, Plantagevej 3	48 27 88 65
- Nielsen E., maskinmester, Lystrupvej 14	48 27 85 41	- Kim S., Stjernevænget 5	48 28 45 35	<b>KFM Spjenderne, Skævinge Gruppe,</b> Borupvej 57	48 28 85 67
- Ole, E. Strøvej 8	48 28 85 74	- Kirsten A., ekspeditrice, Mellevænget 2	48 28 87 14	<b>Khalil Fadwa H.,</b> Hovedvejen 44 #	
- Ole, Lærer, Sølvænget 10	48 28 81 31	- Kirsten L., lærer, Anemonevej 4	48 27 80 54	<b>Khan Tommy E.,</b> Meløsevej 10	
- Per, salgskons, Borupvej 20	48 28 89 29	- Kirsten L., Hovedvejen 12	48 27 81 44	<b>Kiel Ein M. O.,</b> kontorass, Stjernevænget 8	48 21 82 02
- Per, maskinmester, Kildemosevej 8	48 28 89 29	- Kristina R., Store Lyngbyvej 52		- Jørgen O., systemtekn, Stjernevænget 8	48 21 82 02
- Sisse M., cand mag, Smedevej 17	48 21 18 21	- Kurt, telefonmont, Stjernevænget 13	48 28 83 40	<b>Kilde Carsten B.,</b> Krogev 22	48 28 90 51
- Stephanie, Borupvej 20	48 28 89 29	- L. K. A., Kildetoften 4	48 21 24 23	- Jane S., Krogev 22	48 28 90 51
- Trine C., Meløsevej 6	48 28 97 50	- Lars C., Borupvej 52	48 28 81 18	<b>Kildehuset,</b> Byvej 14 B, Meløse	48 21 07 34
- Vivi K., kontorass, Sølvænget 10	48 28 81 31	- Lars E., kleinsmed, Birkevej 10	48 28 85 32	<b>Kilgaard Jette M.,</b> konsulent, Nyvej 61	48 21 02 43
<b>Johansson Flemming,</b> gravemester, Hulebækvej 3	48 28 80 89	- Lasse, Baunedalen 8	48 28 91 03	- Ole, salgschef, Nyvej 61	48 21 02 43
- K. M., Harløsevej 24A 39		- Leif E., landbr medhj, Regnholmvej 38		<b>Kim Søgaard,</b> Lægekonkultation, Lundevej 12, 3600 Frederikssund	47 31 01 17
<b>Johansson John H.,</b> konsulent, Krogtoften 10		- Lena E. K., sekretær, Markbækvej 6	48 28 87 16	<b>Kirkbaek Kim,</b> konsulent, Månevænget 31	48 28 44 25
<b>Johannes Kasper H.,</b> Byvej 32	48 21 07 92	- Lene A., Tammoosevej 60	48 21 09 15	<b>Kirkgaard Helle S.,</b> Bolandsvej 36	48 21 10 12
- Lene H., sygepl ske, Byvej 32	48 21 07 92	- Lene M., natffonist, Holmegårdsparken 32	48 21 03 17	- Mikael, chauffør, Bolandsvej 36	48 21 10 12
<b>Johansson Leif,</b> brandmand, Bolandsvej 32B	48 21 10 60	- Lene R., Baunehøjvej 17	48 21 80 01	- Søren-Kristian, lærer, Strøvej 6	48 21 83 83
<b>Jonsman Jacques,</b> Hovedvejen 10	48 21 98 18	- Lennert B., Lille Lyngbyvej 10	48 21 05 06	<b>Kisling Astrid,</b> Mellevænget 9	48 28 84 86
<b>Joost Anne-Mette,</b> Holmegårdsvænget 4		- Lis H., sygemedhj, Damgårdsvej 2	48 27 84 64	- Kim B., Mellevænget 9	48 28 84 86
- Lars, Holmegårdsvænget 4		- Lisa L., medhjælper, Baunetoften 41		- Bjarne B., mekaniker, Bellisvej 5	48 27 87 29
<b>Jorde Anja,</b> Holmegårdsparken 7	48 21 04 83	- Liselotte, besk vejed, Solparken 13		- Esther, Gadevænget 12	48 28 90 22
<b>Juhlén Mikkel T.,</b> Strøvej 93		- Lone A., lægesekr e, Krogev 3	48 28 88 20	- Eva K., Kildelunden 1	48 21 02 82
<b>Justesen Jette B.,</b> Dyrælunden 31	48 28 88 13	- Lærke H., Strødet 4	48 28 80 30	- Jens J., maskinmester, Gadevænget 12	48 28 90 22
- Peer P., serviceteleer, Dyrælunden 31	48 28 88 13	- Mads C. H., Damgårdsvej 2	48 27 84 64	- Kjeldgaard Jens, tekniker, Baunetoften 28	48 28 42 40
<b>Jydens Autoværksted,</b> Frederiksvarvsgade 159, 3400 Hillerød	48 24 07 62	- Mads V., Dyrælunden 43	48 28 86 76	<b>Kjellin Erik J.,</b> montør, Kildelunden 22	48 21 02 94
<b>Jønck Lykke,</b> Nygade 11	48 28 42 13	- Maibritt K., reng ass, Jernbanevej 6	48 28 86 93	- Nina, lægesekretær, Kildelunden 22	48 21 02 94
- Morten, Nygade 11	48 28 42 13	- Margot L., kontorass, Birkevej 10	48 28 85 32	- Kjer Carsten, Kmetzvej 16	48 27 88 10
<b>Jønsson Hanne-Dorthe B.,</b> køkkenmedhj, Strøvej 35	48 28 88 45	- Marianne, bankass, Store Lyngbyvej 39A		- Eva, Dyrælunden 53	48 28 87 37
<b>Jørgensen Agda V. W.,</b> overass, Gerlæsievejen 28	48 27 88 52	- Marianne B., Lille Lyngbyvej 10	48 21 05 06	- Gitte V., Amalievej 16	48 27 88 10
- Andreas F., Hovedvejen 21 11	48 27 77 65	- Martin K., Kildelunden 20	48 21 07 09	- Tommy, Dyrælunden 53	48 28 87 37
- Ann-Britt, Rosenalle 14		- Mary T. J., Kurholmvej 38	48 27 82 10	<b>Kjær Anne G.,</b> Kildelunden 12	48 21 08 21
- Anna H., Nyvej 20		- Mette, Byvej 11		- Tanja, Solvej 42	48 21 90 99
- Annelise, tandtekniker, Anemonevej 12	48 27 88 64	- Michael, entrepr form, Solparken 13		<b>Kjærgaard Mogens Y.,</b> tømrersvend, Hovedgaden 60	48 28 90 39
- Annelise, overass, Nyvej 35	48 21 06 21	- Michael V., Dyrælunden 43	48 28 86 76	- Niels V., Hovedgaden 60	48 28 90 39
- Arne K., arbejdsmand, Stationsvej 19A		- Mik S., Birkevej 22	48 28 81 58	<b>Kjærulf Jens S.,</b> Krohaven 9	48 21 09 21
- Bend A., købmand, Østervej 1		- Mogens E., sælger, Dyrælunden 43	48 28 86 76	- Lene K. S., Krohaven 9	48 21 09 21
- Benni K., kontorass, Kildelunden 20	48 21 07 09	- Morten B., arbejdsmand, Baunedalen 8	48 28 91 03	<b>Kjærulf-Jørgensen Karsten,</b> el montør, Anemonevej 9	
- Benny E. S., salgschef, Dyrælunden 13	48 28 88 35	- Niels J., mureremst, Hovedvejen 12	48 27 81 44	- Lisbeth, aptokass, Anemonevej 9	
- Benny N., exam ass, Nyvej 19	48 21 20 23	- Niels O. N., Strøbjergvej 27B 11		- Klaus Else M., assistent, Lille Lyngbyvej 18	48 21 10 46
- Bent P., mekaniker, Kildelunden 32	48 21 04 06	- Niels V., omsorgsmedh, Kildemosevej 2		- Jørgen, redaktør, Lille Lyngbyvej 18	48 21 10 46
- Bente, Dyrælunden 12	48 28 40 06	- Ole J., pedel, Birkevej 22	48 28 81 58	<b>van Kleef Carl J.,</b> urmager, Gerlæsievejen 2	48 27 89 10
- Bernhardt S., købmand, Kildetoften 44	48 21 24 23	- Parly R., Holmegårdsvænget 5	48 21 10 42	<b>Klemmensen Ren,</b> Tvedsåvej 17	
- Birgitte K., eksportkoord, Borupvej 11		- Peer T., værktøjer, Store Lyngbyvej 27	48 21 09 91	<b>Klerk Joel,</b> gartner, Lille Lyngbyvej 37A	48 21 07 71
- Bjarne, falkredder, Holmegårdsparken 30	48 21 07 48	- Per L., Nyvej 20		- Meløse	48 21 07 71
- Bodil K., ekspeditrice, Bremerholmen 18		- Per S., civiling, Skolestrædet 6	48 27 91 35	<b>Klubo Agnes,</b> husholdn lær, Rødkildetoften 22	48 27 90 87
- Brian K., Tammoosevej 60	48 21 09 15	- Pernille F. L., laborant, Borupvej 52	48 28 41 18	<b>Klinik for Fysioterapi,</b> Harløsevej 24 A	48 28 91 21
- Carsten H., brandmand, Krogev 3	48 28 88 20	- Peter, Hovedgaden 54	48 28 86 17	<b>Klitgaard Kirsten,</b> cand agro, Arresgårdsvej 6	48 21 19 98
- Cecilie E. L., Markbækvej 6	48 28 87 16	- Poul K., brandmand, Birkevej 6	48 28 82 33	<b>Knudsen Brian N.,</b> Engvej 21	
- Charlotte S., Stjernevænget 5	48 28 45 35	- Poul S., arbejdsmand, Dyrælunden 12	48 28 40 06	- G. H. V., entreprenør, Borupvej 6	48 28 80 83
- Christian N., Solparken 13		- Poul Aa., lagerform, Mellevænget 2	48 28 87 14	- Grete H., sygehjælper, Dyrælunden 57	48 28 89 49
- Claus, chauffør, Kildemosevej 2		- Rasmus, Amalievej 18	48 27 87 81	- Gurli D. T., kok, Hovedvejen 8	48 27 77 84
- Claus, Anemonevej 12	48 27 88 64	- Richardt, Strøvej 54B		- Hedvig E. K., Krogtoften 13	48 28 88 29
- Claus F., installatør, Kurholmvej 27	48 27 81 61	- Simon S., Dyrælunden 13	48 28 88 35	- Henrik S., Strøvej 93	48 28 83 69
- Claus M., Store Lyngbyvej 25B		- Stig H., gårdejer, Harløsevej 44	48 28 80 38	- Inger-Lise, monitrice, Strøvej 5	48 28 83 69
- Claus S., Dyrælunden 13	48 28 88 35	- Stine L., Store Lyngbyvej 39A		- Kaj A. V., elektriker, Strøvej 5	48 28 83 69
- Dagny O., Solvej 13	48 27 81 89	- Susan O., Holmegårdsvænget 5	48 21 10 42	- Michael, Torpedgårdsvej 8A	48 28 89 77
- Dan, Nyvej 35	48 21 06 21	- Susanne V., frisør, Dyrælunden 43	48 28 86 76	- Nils T., elev, Pilevej 2	
- Dorte, sygehjælper, Harløsevej 30		- Susanne W., børneh pædag, Lystrupvej 11	48 27 80 81	- Ole G., trafikkontrol, Solparken 14	48 21 01 52
- Else G., vaskeriemedhj, Solvej 1	48 27 88 95	- Svend, gartner, Strøllillevej 30	48 28 84 07	- Peter J., automek, Dyrælunden 57	48 28 89 49
- Else M. R., kontorass, Holmegårdsparken 30	48 21 07 48	- Svend E., chauffør, Solvej 1	48 27 88 95	- Preben A., politass, Nyvej 17	48 21 00 92
- Erling M., chauffør, Nyvej 35	48 21 06 21	- Svend Aa., medhjælper, Rosenkildevej 3	48 21 01 44	- Rigmor M., Långangen 4	48 27 80 02
- Finn, finmekaniker, Amalievej 18	48 27 87 81	- Tom K., assistent, Lindebjergvej 2	48 28 85 14	- Stina N., Radkildetoften 14 #	
- Frank, Strøllillevej 28	48 28 87 54	- Tommy J., mekaniker, Industrivej 6	48 28 85 44	- Sven W., skoleelev, Strøvej 93	
- Frida H., Harløsevej 24A 214	48 28 89 22	- Tone W., Arresgårdsvej 3	48 21 15 74	- Ulla E., klinisksek, Nyvej 17	48 21 00 92
- Gerda R., Østervej 1		- Torben C., bygn snedker, Tammoosevej 30		- Ulla E., D. børnehvass, Kildetoften 12	
- Gitte, Jægerbakken 4		- Torsten B., salgschef, Lille Lyngbyvej 10	48 21 05 06	<b>Knutzen Christina M.,</b> Industrivænget 11	
- Gitte F., Erantisvej 2	48 27 82 32	- Tove E., Krogtoften 18	48 28 88 94	<b>Koch Anette R.,</b> børneh lærer, Rosenalle 52	48 28 97 07
- Gitte H., Gammel Engvej 16		- Ulla L., købmand, Møllersvej 1	48 21 01 42	- Simon, Strøllillevej 2	48 21 80 81
- Gitte K. F., Hovedvejen 21 11	48 27 77 65	- Viji, Strøvej 54B		<b>Koch, Simon,</b> Strøllillevej 2, Strøllille	26 16 80 81
- Grethe, fabriksbksk, Humlemosevej 2	48 21 00 44	- Zia-Mette M. B., kontorass, Baunehøjen 45		<b>Koch Thomas,</b> grosserer, Rosenalle 52	48 28 97 07
- Grethe B., bankfuldm, Birkevej 6	48 28 82 33	- Aase S., dagl moder, Birkevej 22	48 28 81 58	<b>Koefoed Signe J.,</b> Strøvej 94	48 21 91 51
- Gunner, direktør, Søvej 8				- Søren A., kriminalass, Strøvej 94	48 21 91 51
- H. A. A., afbygger, Amalievej 13	48 27 83 21			<b>Kofoed Axel,</b> maskinførtør, Lille Havstevvej 14	48 28 80 22
- Hans O., gårdejer, Humlemosevej 2	48 21 00 44			- Jens M., Hovedgaden 68	48 28 98 68
- Helga I., Meløsevej 30	48 28 81 40			<b>Kofoed Maskinførretning A/S, Alex,</b> Hovedgaden 68	48 28 83 09
- Henning, lærer, Anemonevej 4	48 27 80 54	<b>Kaldaras Elena,</b> Industrivænget 17		<b>Kokko Dan,</b> Tammoosevej 68	48 21 09 48
- Henning H., ingeniør, Strøvej 31	48 27 83 87	<b>Kammann Kurt,</b> tilsynsør, Brydetøften 4	48 28 92 36	- Kirsti, bogbinder, Tammoosevej 68	48 21 09 48
- Ib, lok lærer, Gammel Engvej 17	48 27 83 87	- Margit A., Brydetøften 4	48 28 92 36	- Line, Holmegårdsparken 38	48 21 11 17
- Inge, Rosenalle 51	48 28 81 51	<b>Kamp Lene,</b> Rosenkildeparken 12	48 21 90 85	- Nina, depotar, Store Lyngbyvej 48	48 21 05 15
- Inge P., dagl moder, Harløsevej 44	48 28 80 38	<b>Karas Jesper L.,</b> Kildelunden 8	48 21 23 73	- Thomas Aa., Holmegårdsparken 38	48 21 11 17
- Ingeborg M., Amalievej 13	48 27 83 21	- Marianne, fysioterap, Solparken 6	48 21 06 23	<b>Kolesnyk Dmytro,</b> Skævingevej 14	
- Inger E., chauffør, Borupvej 15A #	48 28 40 54	- Trine, Kildelunden 8	48 21 23 73	<b>Kolibrien,</b> Hovedgaden 6 D	48 28 40 14
- Inger-Lise, sygehjælper, Stjernevænget 13	48 28 83 40	<b>Kardorf, Ulla,</b> Lægekonkultation, Lundevej 12, 3600 Frederikssund	47 31 01 17	<b>Kongsbøff Camilla R.,</b> Lystrupvej 18	
- Jan, Strøvej 93		<b>Karlsø Birgit K.,</b> dagl moder, Birkevej 31	48 28 83 48	- Clark R., driftsleder, Lystrupvej 23	48 27 84 89
- Jan B., chauffør, Krogtoften 18	48 28 88 94	- Heidi B., Dyrælunden 55	48 28 83 48	- Solveig L., Gammel Engvej 4	48 27 89 26
- Jan E., modebygger, Gammel Kurholmvej 2	48 21 97 87	- John, Dyrælunden 55		<b>Det Konservativ Folkeparti i Frederiksborg Amt,</b> Kvanstebakken 8, 3460 Birkvær	45 82 95 00
- Jan J., Dyrælunden 47		- Kurt, arbejdsmand, Birkevej 31	48 28 83 48	<b>Det Konservativ Folkeparti i Skævinge,</b> Tammoosevej 86, St. Lyngby	48 21 27 70
- Janne, Baunehøjen 40	48 28 44 48	<b>Karstenberg A. M. I.,</b> Markbækvej 13	48 28 89 65	<b>Konstantin Jose,</b> Industrivænget 17	
- Jannie, Baunedalen 8	48 28 91 03	- Ditte M., Bolandsvej 24	48 21 16 08		
<b>Jørgensen, Jens Arne,</b> Holmegårdsvænget 1, St. Lyngby	48 21 06 61	- Per, snedkersvend, Markbækvej 13	48 28 89 65		
<b>Jørgensen Jens-Arne L.,</b> lærer, Holmegårdsvænget 1	48 21 06 61	<b>Karstenen Bill B.,</b> portør, Strøvej 66	48 28 86 41		
- Jens E. L., Markbækvej 6	48 28 87 16	- Ib A. T., bestyrer, Strøvej 66	48 28 86 41		
- Jens P. S., Strøllillevej 18		- Kirsten, ekspeditrice, Strøvej 66	48 28 86 41		
- Jesper, overass, Gadegårdsparcken 2	48 28 80 74				
- Jette, soc pædagog, Plantagevej 3	48 27 88 65				
- Johnny M., Rosenkildeparken 6	48 27 73 93				
- Jonas D. J., Lindevej 10					

**K** [www.mostrup.dk](http://www.mostrup.dk)

**Kaldaras Elena,** Industrivænget 17

**Kammann Kurt,** tilsynsør, Brydetøften 4

- Margit A., Brydetøften 4

**Kamp Lene,** Rosenkildeparken 12

**Karas Jesper L.,** Kildelunden 8

- Marianne, fysioterap, Solparken 6

- Trine, Kildelunden 8

**Kardorf, Ulla,** Lægekonkultation, Lundevej 12, 3600 Frederikssund

**Karlsø Birgit K.,** dagl moder, Birkevej 31

- Heidi B., Dyrælunden 55

- John, Dyrælunden 55

- Kurt, arbejdsmand, Birkevej 31

**Karstenberg A. M. I.,** Markbækvej 13

- Ditte M., Bolandsvej 24

- Per, snedkersvend, Markbækvej 13

**Karstenen Bill B.,** portør, Strøvej 66

- Ib A. T., bestyrer, Strøvej 66

- Kirsten, ekspeditrice, Strøvej 66

Konstantin Larica, Industrivænget 17  
Korn- og Foderstof Kompagniet A/S, Borupvej 65, Borup 48 28 90 58

Korneliusen Bjarne E., dieselmek, Dyrølunden 9 48 28 89 38

Karin, kontorass, Dyrølunden 9 48 28 89 38

Kornum Birgit H., assistent, Baunehøjens 25

Kostyuk Vadym, Skævingevej 14 48 27 85 71

Kragh Erik, mekaniker, Kurreholmvej 21  
J.T., bærnel ssk, Kurreholmvej 21 48 27 85 71

Niels H., Amtsvæjen 81

Krahmer Peter, tømrer, Krogtoften 12

Kranker Marilee, Byvej 10A 48 21 02 08

Niels Aa., salgssdr, Byvej 10A 48 21 02 08

Krupp Malene v. B., Borupvej 61 48 21 82 29

Kreativ Skole, Harløsevej 17 48 28 88 69

Krebs & Co. A/S, J., Industrivej 1-3 48 28 85 00

KRHM, Gratis retshjælp 70 22 22 42

Kriminal- og Skifteretten i Hillerød, Kannikegade 1, 3400 Hillerød 48 20 04 00

Kristensen Anja, Sølvvej 36

Anja T., Bremertofte 29 48 27 88 13

Birgit M. K., sygeplejske, Amalievej 19 48 21 05 76

Bodil, sygeplejske, Sølparken 26 48 28 86 70

Britta, kontorass, Smedevej 7 48 28 85 15

Chris K., tømrersvend, Strållillevej 7A 48 21 01 05

Erik E., lagerchef, Kildelunden 30 48 27 88 13

Erling, kaptein, Amalievej 19 48 21 00 63

Flemming, brandmand, Sølvvej 36 48 21 02 08

Flemming F., landmand, Lille Lyngbyvej 33 48 19 22 29

Kristensen, Gert Storm, Lægekonkulation, Kærhøjgårdsvej 10, 3540 Lyngå 48 28 85 15

Kristensen Hanne, kontorass, Strållillevej 7A 48 28 86 70

Julie, Præstehøjvej 10

Jørgen K., konsulent, Smedevej 7 48 21 05 76

Kristine S., lærer, Græssevej 8B 48 21 01 05

Lars, områdedeche, Bremertofte 29

Marie L. K., Sølparken 26 48 21 01 05

Marie S., montrie, Kildelunden 30 48 21 01 05

Kristensen & Gudrun Nielsen, Jan, Lægekonkulation, Ny Østergade 7, 3600 Frederikssund 47 31 24 70

Kristensen Paw B. T., Byvej 22

Per, gårdejer, Borupvej 78 48 27 88 93

Peter K., inspektør, Sølparken 26 48 21 05 76

Preben K., bestyrer, Kildemosevej 4A 48 21 21 60

Kristiansen A. A., Birkevej 21 48 28 88 04

Bente, kontorass, Holmegårdsparken 39 48 21 00 27

Bente, Aveje 4 48 21 01 61

Carl B., malersvend, Kurreholmvej 20 48 27 88 45

Henning, værktøjsleder, Holmegårdsvænget 3 48 21 05 36

Københavns Radio (DR), Landskronegade 68, 2100 København Ø 35 20 68 00

Købsted Brian, Travegårdsvvej 14 48 21 05 22

Carsten, Travegårdsvvej 14 48 21 05 22

Knud, montør, Travegårdsvvej 14 48 21 05 22

Kristian, Krogvej 4 48 28 45 77

Mona E., pædagogmedhj, Travegårdsvvej 14 48 21 05 22

**Køhncs Auto A/S**, Frydensbergvej 45, 3660 Stenlase 47 17 07 07

Kørlund Ole B., Store Lyngbyvej 29 48 21 04 04

Susanne A., Store Lyngbyvej 29 48 21 04 04

**Køster Entrepri A/S**, Ydunsvej 3, Postboks 54, 3400 Hillerød 48 22 02 20

**L** www.mostrup.dk

Labotek A/S, Strøbjergrvej 29, Sigerslevstær, Postboks 100 48 21 84 11

Lambertsen Ellen, Nygade 1 48 28 83 21

Lander Rene, Maglekærvej 2 48 26 48 88

**Landsinspektørgruppen**, Frejasvej 5, 3400 Hillerød 48 26 48 88

**Landsinspektørkontoret**, Lundevej 44, 3600 Frederikssund 47 31 04 23

Landsforeningen for Bedre Hørelse, Hillerød Kreds, Dueuej 8 A, 3450 Allerød 48 17 56 43

Landsforeningen Autisme, Frederiksborg Amt, lokal afd., Bøgebakken 33, 3520 Farum 44 95 80 72

Landsforeningen for arvelig bryst- og æggestok kræft, Egevang 7, Brejning, 7080 Børkop 28 11 90 90

Landsforeningen for Bedre Hørelse, Helsingør Kreds, Teglgårdsvej 833, 3. tv, 3050 Humlebæk 49 19 39 76

Landsforeningen for Ullriviigt Barnlase, Kreds 12 Frederiksborg Amt, Centervænget 27, 2. tv, 3400 Hillerød 48 24 35 14

Langendal Lisbeth A., sygeplejske, Mellosevej 22 48 28 44 20

Langrind Christina, Jernbanevej 2 48 27 89 02

Lansner Frank E., Bolandsvej 1 48 21 01 09

Lapuchoff Annette F., spareks ass, Byvej 12 48 21 01 09

Boris M., sergent, Byvej 12 48 27 80 44

Larsen Agnes B. A., Lystrupvej 12 48 28 88 44

Aksel, smedemester, Rosenalle 5 48 21 02 17

Aksel V., forpagter, Strøbjergrvej 18 48 21 90 64

Allan, Kildelunden 10 48 28 90 18

Anita L., Bremertofte 23 48 21 02 17

Anna G., bogbinderske, Tamnosevej 40 48 21 90 64

Anne-Kathe, Egholm 8 48 28 90 18

Anne L., gartner, Krogtoften 21 48 21 01 09

Anne N., Poppevej 7 48 21 02 17

Annie M., tekn tegner, Kildetoften 48 48 28 90 43

Arne, afbygger, Præstehøjvej 8 48 28 83 31

Asger E., Baunehøjens 41 48 21 07 13

Bengt O., konduktør, Byvej 23A 48 21 00 96

Bent, typograf, Gadevænget 14 48 28 43 88

Bent A., Østervej 10 48 28 86 29

Bent E., reng ass, Kappelskovvej 18 48 27 84 57

Bente, butikssass, Jernvedvej 3 48 28 81 94

Berit L. R., Lindebjergrvej 1 48 21 06 88

Bertha A., Store Lyngbyvej 45 48 21 00 54

Birgit I. S., nattevagt, Strøbjergrvej 12 48 21 90 64

Birthe, kontorass, Månevænget 3 48 28 83 34

Birthe H. K., Rosenvej 1 48 28 81 94

Birthe S., hjemmehjælp, Stjernevænget 7 48 21 02 26

Bodil M., lærer, Byvej 14A 48 21 06 88

Britta F., sekretær, Travegårdsvvej 13 48 21 26 28

Carl E., lagereks, Holmegårdsparken 15 48 21 02 08

Charlotte A., Østervej 10 48 28 84 38

Charly N., Baunehøjens 23 48 21 00 54

Connie U., plejerske, Skolevej 9 48 21 90 64

Connie M., Amalievej 2 48 28 83 34

Dennis B., Store Lyngbyvej 14 48 21 90 64

Dennis M. H., Borupvej 32 48 28 83 34

Diana D., Egholm 8 48 28 40 38

Diffte M., syerske, Skåret 3 48 21 09 30

Edel, Harløsevej 24A 102 48 28 88 89

Egon, fuldmægtig, Kildetoften 26 48 28 43 88

Egill, chauffør, Strøbjergrvej 12 48 28 84 33

Ellen D. A., reng ass, Harløsevej 24A 111 48 21 08 73

Ellen J., Strøbjergrvej 31 48 28 81 45

Elsa M. D., reng ass, Tamnosevej 27 48 28 89 09

Ewa H., trafikass, Dyrølunden 25 48 21 13 05

Erik, arbejdsmand, Borupvej 25 48 28 83 34

Erik H., rengemst medhj, Kildelunden 41 48 21 80 64

Erik S., murermester, Skåret 3 48 21 02 17

Erik T., Krogtoften 37 48 28 83 06

Erna G., Rosenvej 4 48 21 02 17

Ernst-August L., kasernem, Tamnosevej 40 48 28 88 89

Finn, Østervej 6 48 28 82 08

Finn T., Torpegårdsvvej 3 48 27 87 11

Flemming H., gårdejer, Strøbjergrvej 88 48 28 86 29

Folmer O., mejeritekn, Månevænget 3 48 21 21 84

Frank, Bolandsvej 25 48 28 80 39

Frank P., Månevænget 7 48 28 86 39

Freddy, sælger, Strøbjergrvej 13 48 28 81 53

Freddy V., værktøjsmag, Poppevej 13 48 21 03 77

G. D., reng ass, Strøbjergrvej 20 48 28 80 42

Gerda E., køkkenleder, Bolandsvej 11 48 27 88 99

Gerda M., Hovedgaden 27 48 21 26 28

Gnth S., kontorass, Sølvvej 24 48 21 26 28

Gunnar F., aldf leder, Travegårdsvvej 13 48 21 26 28

Hanne S., kontorfuldm, Hvildegårdsparken 16

Larsen Hans-Erik R., projektleder, Hvildegårdsparken 16 48 27 83 85

Hans F., arbejdsmand, Rosenvej 4 48 21 00 06

Hans P., afbygger, Hasevej 1 48 28 93 21

Heidi K., Månevænget 29 48 28 80 39

Helle, Strøbjergrvej 13 48 28 80 39

Helle Ø., Gammel Engvej 10 48 28 83 08

Henrik, Rosenalle 6 48 28 45 48

Henrik S., Baunehøjens 9 48 21 06 88

Ib, specialarb, Borupvej 42A 1 48 21 06 88

Inge S., lærer, Holmegårdsparken 15 48 28 31 31

Inger M., bibliotek, Gammel Engvej 14 48 28 86 86

Inger M., bibliotek, Birkevej 35 48 21 04 76

Inger M. Aa., hjemmesygeplej, Gadevænget 14 48 28 31 31

J. F., snedkerst, Hvildegårdsparken 14 48 21 04 76

J. F., serviceteknik, Bolandsvej 5 48 21 17 08

Jakob, Hovedvejen 27 48 28 41 03

Jane E., Kildelunden 21 48 21 00 54

Jannie, kok, Krogtoften 9 48 21 07 13

Jannik, Skolevej 9 48 28 86 86

Jesper S., Kappelskovvej 18 48 21 05 00

Jill S., Store Lyngbyvej 14 48 28 83 34

John J., måler, Baunetoften 15 48 28 80 42

Jytte H., Hvildegårdsparken 14 48 21 86 86

Jørgen G., specialarb, Nyvej 1 48 21 05 00

Jørgen H., Skåret 3 48 28 83 34

Jørgen K. B., slagtermstr, Hovedgaden 27 48 28 80 42

Jørgen K., Bremertofte 23 48 28 93 21

Jørn K., Månevænget 29 48 21 08 73

Jørn R., bhhk leder, Tamnosevej 27 48 27 81 05

K. M., dagplejer, Hovedvejen 33 48 21 07 13

K. M., Kappelskovvej 18 48 28 84 44

Karen A., Rosenalle 27 48 21 07 94

Karen G., Kildelunden 22 48 27 85 94

Karen J. E., Erantisevej 10 48 28 81 44

Karina G., Nyvej 14 48 21 90 64

Karla, manuafkt hdI, Rosenalle 50 48 21 25 51

Kenneth, Holmegårdsparken 1 48 28 47 44

Kim H., Baunetoften 40 48 21 04 76

Kirsten, sygehjælper, Baunetoften 26 48 27 81 55

Kirsten D., regn ass, Bolandsvej 5 48 27 89 99

Kirstine, Kurreholmvej 9 48 28 88 18

Klaus H., bestyrer, Travegårdsvvej 4 48 21 25 65

Knud, vogngmand, Bremerholmen 1 48 21 05 00

Lars O. S., entreprenør, Sølvvej 24 48 21 08 36

Lars R., lærer, Fruevædvej 5 48 27 84 09

Laura R., Baunehøjens 30 48 28 82 08

Leif B., chauffør, Store Lyngbyvej 3 48 28 86 39

Lene J., bogbinderske, Nyvej 1 48 21 02 17

Lene M., Toftevangen 5 48 27 84 09

Lene S., sygehjælper, Lystrupvej 20 48 28 82 08

Lis-Vivi S., kontorass, Torpegårdsvvej 3 48 28 86 39

Louise S., Hvildegårdsparken 16 48 28 31 31

Louise S., Krogvej 16 48 28 93 21

Maj-Britt K., kontorass, Poppevej 13 48 21 02 17

Margit, Store Lyngbyvej 14 48 21 02 17

Martin, Tamnosevej 40 48 28 84 38

Mette, Baunehøjens 47 48 28 84 95

Mette J., teknikk ass, Gadevårdsparken 4 48 21 04 25

Mette V., Kurreholmvej 44 48 28 86 39

Michael B., Byvej 23A 48 28 81 45

Michael G., Tamnosevej 48 48 28 40 38

Mikael V. B., Poppevej 13 48 28 87 86

Morten K., elektr læri, Dyrølunden 25 48 28 40 38

N. G. V., montør, Harløsevej 24A 102 48 27 86 33

Ole P., traktorfører, Gammel Engvej 14 48 28 81 94

Oria, tappemester, Engvej 26 48 28 89 32

Peter R., Skovbrynet 16 48 21 02 25

Pia C., assistent, Krogtoften 11 48 28 83 08

Pia E. S., kontorass, Toftevænget 11 48 28 81 94

Pia P., Rosenalle 6 48 27 84 57

Pia S. B., Store Lyngbyvej 23 48 28 84 57

Poul E., jog og arb, Stjernevænget 7 48 27 84 09

Poul E., Strøvej 51 48 21 02 08

Poul S., landmand, Lystrupvej 20 48 28 86 39

Preben, civilarb, Rosenvej 1 48 28 87 86

Preben, murer-svend, Borupvej 33 48 21 01 98

Preben E., Borupvej 51 48 28 86 28

Preben S., maskinmester, Byvej 40 48 28 87 30

Rene, Strøbjergrvej 64 48 28 31 31

Rene B., Poppevej 7 48 28 31 31

Rene P., Toftevænget 3 48 21 09 30

Rona H., sygehjælper, Kildetoften 26 48 27 86 33

Rosa F. C., køkkenass, Engvej 26 48 21 06 88

Rune B., Holmegårdsparken 15 48 21 08 36

Steen K., chauffør, Strøbjergrvej 5 48 28 87 25

Stefan M., Toftevangen 5 48 21 98 21

Susanne, sagsbehandl, Birkevej 23 48 28 89 09

Sussie W., assistent, Borupvej 77 48 21 07 13

Seren J. W., Lindebjergrvej 1 48 21 90 64

Taga, malersvend, Borupvej 25 48 28 95 03

Thomas, Nygade 5 48 28 86 39

Thomas J., Kappelskovvej 18 48 74 80 42

Tine M., Borupvej 32 48 21 00 43

Torbjørn, befalingsmd, Baunehøjens 22 48 21 00 54

Tove D., assistent, Amtsvæjen 8 48 28 84 38

Tove G., reng ass, Præstehøjvej 8 48 28 84 38

Trine, Skolevej 9 48 28 84 38

Ulrich, Gadevårdsparken 4 48 28 31 31

Yvonne N., skoleelev, Travegårdsvvej 4 48 28 48 08

Larsen-Lava Kirsten M., sygeplejske, Gadevårdsparken 3 48 21 12 05

Larsen-Lava Kirsten M., sygeplejske, Gadevårdsparken 3 48 21 12 05

Larsen Anne L., kok, Baunetoften 3 48 28 45 10

Greta G., sygehjælper, Lille Lyngbyvej 31 48 21 04 62

Peter J. R., politibetj, Lille Lyngbyvej 31 48 28 48 86

Larsson Hanne H., Kurreholmvej 31A 48 21 04 62

Marianne, ridesk forp, Harløsevej 38 48 21 04 62

Lars Freddy V., fuldmægtig, Tamnosevej 42 48 28 48 86

Kasper V., Tamnosevej 42 48 28 48 86

Lassen Danutø, Baunetoften 42 48 28 48 86

Laurentiussen Gitte E., ekspeditrice, Gadegårdsparcen 2	
Lauridsen Carl C., entreprenør, Strøvej 58	48 28 81 74
- Hjalmar H., arbejdsmand, Store Lyngbyvej 21	48 21 07 19
<b>Lauridsen, Jens K.,</b> Syyrevj 7, Postboks 59, 3300 Frederiksværk	47 72 00 51
Lauridsen Susanne L., vagtskuffe, Byvej 26	48 21 08 32
Lauritsen, Anne Merete Vejstrup, Lægekonultation, Lundevj 12, 3600 Frederikssund	47 31 01 17
Lauritzen Poul E., mekaniker, Strøvej 80	48 27 90 50
Laursen Edel I., Stationsvej 17	48 27 85 31
- Hans C. U., Baunetofen 33	48 28 91 02
- Jette P., Baunetofen 39	
- Kim P., revisor, Østervej 7	
- Lene J., Baunetofen 33	48 28 91 02
- Maria K. K., Ved Kirken 2	
- Niels E., arbejdsmand, Stationsvej 17	48 27 85 31
Lausen Jakob C., Præstehøjvej 1	48 21 28 21
- Karen T., Præstehøjvej 1	48 21 28 21
Laustrup Kell R., tømrer, Præstehøjvej 10	48 21 00 16
Laustsen Dea P., Smedevj 21A	48 28 43 23
- Rasmus W., Smedevj 21A	48 28 43 23
Learning Consult, Byvej 32, Meløse	26 21 07 92
Ledskov Heidi S., Meløsevej 10	
Leenders Louise, Kildetofen 32	48 21 05 19
- Martin, Kildetofen 32	48 21 05 19
- Merete, sygehjælper, Kildetofen 32	48 21 05 19
Lensvold Hanne, Strøvej 33A	48 28 89 25
- Johnny, taksator, Strøvej 33A	48 28 89 25
- Karin, Strøvej 33A	48 28 89 25
Leche Gert, komm. Rosenalle 56	
- Michael L., Plantevej 7	48 21 70 26
- Wendy E. L., produkt ass., Plantevej 7	48 21 70 26
Lerke Heine, Baunetofen 11	48 28 45 67
- Lone, Baunetofen 11	48 28 45 67
Leschly Dorthe H., elev, Kurreholmvej 36	48 27 76 54
- Henrik, musiker, Kurreholmvej 36	48 27 76 54
Lessel Anne S., bankass., Baunetofen 27	48 28 94 40
- Britta A., kontorass., Kildetofen 38	48 21 03 94
- Trine, Kildetofen 38	48 21 03 94
Leth Carsten E., lydtekniker, Hovedvejen 29A	
- Vibeke, cand scient, Dyrølund 11	48 28 88 58
Levin Per S., Rosenalle 54	48 17 00 66
Levinson Birgitte A., sygeplejerske, Plantagevej 4	48 27 90 31
- Janne, omsorgsmehd, Gadegårdsvej 3B	48 27 88 15
- Jørgen A., depotlær, Kurreholmvej 49	48 27 85 60
Lewinsky Birthe, lægesekretær, Hasevej 4	
- Marianne, Hasevej 4	
Lidagaard Erna F., Borupvej 86	48 27 81 35
- Niels F. J., regnskabsass., Borupvej 86	48 27 81 35
Lille Lyngby Blyaug, Lille Lyngbyvej 25, Lille Lyngby	48 21 25 05
Lille Lyngby Skole, Skolevej 3, Meløse	48 21 00 84
Lille Lyngby Sogns Husholdningsudvalg, Store Lyngbyvej 37, Store Lyngby	48 21 10 26
Lille Lyngby Sogns Menighedsråd, Nyvej 33, Meløse	48 21 01 83
Lille Lyngby Træningshal, Skolevej 7, Meløse	48 21 06 48
Lillegrav Anette, frisør, Byvej 15	48 21 23 61
Lindblad Christian W. E., Gammel Kurreholmvej 1	48 27 88 17
- Kirsten L., Solparcen 28	48 27 88 17
- Lis B. P., børnelær, Gammel Kurreholmvej 1	48 27 88 17
- Per F. E., blikkensl, Gammel Kurreholmvej 1	48 27 88 17
Lindhardt Bodil A. H., børnelær, Høveden 11, Lille Lyngbyvej 21	48 28 42 42
Lindholm Bernhard, cheftekn, Strøbjergvej 32	48 28 85 92
- Poul, tømrersvend, Birkevej 18	48 21 08 28
Lindquist Anne, kontorass., Tammsøvej 9	48 21 08 28
- Christina, Tammsøvej 9	48 21 08 28
- Kim K., spediter, Tammsøvej 9	48 21 08 28
Linnebjerg Steven M., Strøvej 16	48 28 98 18
Lions Club, Skavinge, Vedåsvvej 24, St. Lyngby	48 21 08 43
Lissau Majbrit L., lærer, Krogvej 30	48 21 09 79
- Michael E., lærer, Krogvej 30	48 21 09 79
Livslinien	70 20 12 01
Ll. Lyngby Kirke, Lille Lyngbyvej 23, Lille Lyngby	
Ll. Lyngby Sogns Jagtforening, Toftøveng. 1, Meløse	48 21 21 10
LOF, Libertat Oplysnings Forbund, Poppelvej 9	48 28 85 38
Lohmann Peer A., disponent, Baunetofen 3	48 28 89 83
Lokalhistorisk Forening for Skavinge Kommune, Byvej 24, Meløse	48 21 00 35
Løll Inge-Lise, omsorgsmehd, Store Lyngbyvej 40	48 21 07 56
- Steen, gardinmontør, Store Lyngbyvej 40	48 21 07 56
Lotz Kirsten E., kirkeass., Lille Havelsevej 4	48 28 90 86
Lund Charlotte M., Lille Havelsevej 6	48 28 44 14
- Claus, Krogvej 5	48 28 44 14
- Tina M., Lille Havelsevej 6	48 28 44 14
Lundberg Anett H., skilmaler, Hasevej 10	48 21 08 30
- Finn S., entreprenør, Strøbjergvej 11	
- Irena, ekspeditrice, Strøbjergvej 11	
- Kim, lærling, Strøbjergvej 11	
- Kim, Granbakken 8	48 21 91 10
- Martin E., Hasevej 10	48 21 08 30
- Søren, malermester, Hasevej 10	48 21 08 30
Lunde Ellen A., Birkehøjvej 2	48 21 08 29
- Lene, sygehjælper, Trævedgårdvej 17	48 21 01 90
- Michael J. M., Trævedgårdvej 17	48 21 01 90
- Møller V., arbejdsmand, Birkehøjvej 2	48 21 08 29
- Poul E., job og arb, Trævedgårdvej 17	48 21 01 90
Lundgren Heidi V., pædagogmedhj, Hulebækvej 5	48 28 90 66
- Jonas, skoleelev, Hulebækvej 5	48 28 90 66
- Lillian R., børnelær leder, Rosenalle 43	48 28 83 85
- Mads, lærer, Rosenalle 43	48 28 83 85
Lundshøj Jeanette C., Torpegårdsvej 4	
- Kim, stud scient, Torpegårdsvej 4	
Lundstrøm Karoline L., Byvej 18	48 21 18 26
Lyby Troels, Strøvej 2	
Lydavis for blinde og svagtsende, Gammel Kurreholmvej 3	48 27 88 76
Lydolph Lenette B., Baunetofen 4	
Lykkegaard-Andersen Helle, optiker, Strøvej 29	48 28 92 89
Lyngbe Anna L., sekretær, Tvedåsvvej 3	48 21 14 41

Lyngbe Sven, konsulent, Tvedåsvvej 3	48 21 14 41
Lyngsbe Per, teknikker, Lille Lyngbyvej 28	48 21 00 49
Lysholm Torben, Hovedvejen 2A	
Lægeshuse, Lægekonultation, Langesvej 2 B, 3400 Hillerød	48 26 01 79
Lægerne i Slangerup, Lægekonultation, Kingovej 4, 3550 Slangerup	47 33 40 29
Læzke-ambulatoriet Hillerød, Slotsgade 19, I., 3400 Hillerød	48 26 53 64
Löffmann Benny, flyarbejder, Baunetofen 39	
- Helene, stud jur, Baunetofen 39	
- Sheena, Baunetofen 39	



www.mostrup.dk

MA Transport, Holmegårdsparken 21, St. Lyngby	48 21 70 00
<b>Madduffen,</b> Regnholmvej 5, Meløse	40 32 80 15
Madsen Anita J., kontorass., Baunetofen 5	48 28 44 46
- Ann E. J., kontorass., Borupvej 26	48 28 90 25
- Anna-Lise S., husholdn lær, Holmegårdsparken 2	48 21 04 48
- Anne L., fabrikarbskte, Langeimevej 20	48 28 85 69
<b>Madsen APs, Jens-Peter,</b> Stenlase Center 95, 3660 Stenlase	47 17 02 44
<b>Madsen Bent B.,</b> faldrekræft, Baunetofen 4	48 28 85 83
- Bente M., sparekass ass, Poppelvej 15	48 28 86 14
- Casper, Poppelvej 20	
- Dan, Granbakken 2	48 27 77 69
- Dorte G., sygemehd, Baunetofen 4	48 28 85 83
- Dorte M. G., assistent, Store Lyngbyvej 20	48 21 02 09
- Dorthe, Skovbyrnet 16	
- Dorthe B., køkkenleder, Baunetofen 15	48 28 92 13
- Egon D., tømrersvend, Store Lyngbyvej 20	48 21 02 09
- Ellen E., gagpi moder, Lillevj 3	48 21 00 56
- Erik, maler, Brøgdårdsvej 2	48 28 89 41
- Esther E., Toftøveng. 24B	48 28 82 61
- F. A. F., afbygger, Borupvej 72	48 28 88 11
- Flemming B., arbejdsmand, Rosenalle 37	48 28 80 01
- Gerda, Lille Havelsevej 2	48 28 84 06
- Hanne B., kontorass., Erantisevej 3	48 28 84 46
- Helge A., lærmester, Lille Lyngbyvej 26	48 21 01 19
- Henning, elektriker, Borupvej 26	48 28 90 25
- Inger M., husassistent, Rosenalle 37	48 28 88 31
- Ingrid, reng. ass., Toftøveng. 28	48 28 83 78
- Jan, konstabel, Baunetofen 5	48 28 44 46
- Jane, Langeimevej 5	
- Johnny, malersvend, Poppelvej 20	
- Jørgen, flymekaniker, Lillevj 3	48 27 92 25
- Karen B., Hovedgaden 10	48 28 80 07
- Karen M. B., flagslør, Lille Lyngbyvej 26	48 21 01 19
- Karina A. H., Lille Lyngbyvej 35B	
- Kim, flyteknik, Skolevej 6	48 21 14 61
- Kira T. F., hjemmehjælper, Hovedvejen 10A	
- Mathilde, Borupvej 72	48 28 82 61
- Otto H., automek, Erantisevej 3	48 27 84 46
- Pernille B., Baunetofen 4	48 28 85 83
- Pia E., læzer, Borupvej 26	48 21 00 56
- Susanne H. R., laborant/ele, Baunetofen 42	
- Susanne S., hjemmehjælper, Rosenvj 3	
- Svend H., gårdejer, Langeimevej 20	48 28 85 69
- Tage, stål arb, Hovedgaden 10	48 28 80 07
- Vagn H., tømrersvend, Poppelvej 15	48 28 86 14
- Aase, Krogtoften 17	48 28 80 67
<b>Magnussen Alice E.,</b> overass, Skavingevej 8	
- Kirsten E., kranfører, Skavingevej 8	
<b>Makko Byg apS, Tømrer - Snedkerfirmaet,</b> Harløsevej 36	48 28 84 56
Makholm Annelise, Harløsevej 36	48 28 84 56
- Poul E., snedker, Harløsevej 36	48 28 84 56
Malan Inge B., Trævedgårdvej 1	48 21 03 61
<b>Malerfirmaet Bent Thrane ApS,</b> Strøbjergvej 9, Sigerslevstær	21 49 80 45
<b>Malmer Kirsten L.,</b> kontorass, Meløsevej 16	48 28 88 05
Mandsberg Michael, Solvej 42	48 21 90 99
Manuvelle Fags Samaråd, Industrivæng. 10, 3300 Frederiksværk	47 72 14 11
Marcher Bettna L., Bolandsvej 19	48 21 06 89
- Henrik M., Bolandsvej 19	48 21 06 89
Marlager Bent E. J., kontorass., Nygade 13	48 28 90 49
- Bente G., Skovbakkevej 4	48 28 88 48
- Egon H., købmand, Skovbakkevej 4	48 28 88 48
Maribo Karin V., Hovedvejen 56	48 27 80 34
- Villy, gårdejer, Hovedvejen 56	48 27 80 34
Marinusson Bettina, Sportsvej 2	
Marker Egon P., arbejdsmand, Hovedvejen 16	48 27 82 90
- Ena R., kontorass., Hovedvejen 16	48 27 82 90
- Rasmus, Ved Kirken 2	48 27 95 16
Markussen Jørn K., studerende, Baunetofen 19	48 28 82 71
- Lissi A., assistent, Poppelvej 14	48 28 86 19
- Niels E. S., værkstedschef, Poppelvej 14	48 28 86 19
Martinussen Hans C., Arresøgårdsvej 4	48 21 04 40
- Lina, Arresøgårdsvej 4	48 21 04 40
Materielgården, Industrivj 4	48 28 81 28
Mathisen Susan B., laborant, Strøvej 75	48 27 98 17
Mathiessen Jonny M., lærer, Amalievej 17	48 27 83 19
Mathiessen Ib., monter, Gadegårdsparken 5	48 28 84 21
- Merete O., ingeniør, Gadegårdsparken 5	48 28 84 21
- Mikkel O., Gadegårdsparken 5	48 28 84 21
Mathisen Nette G., frisør, Baunetofen 20	48 28 40 52
Mathison-Hansen, Annette, Hulvejen 3, Ll. Lyngby	48 21 06 40
Mathisson-Hansen Annette, pottemager, Hulvejen 3	48 21 06 40

<b>Mathison-Hansen Bjørn,</b> arkitekt, Hulvejen 3	48 21 06 40
- Svend A., billedhugger, Hulvejen 5	48 28 98 18
Mazurek Rekke S. L., Strøvej 16	48 28 99 25
Mazzoli Davide, Borupvej 70	48 28 99 25
Mela-Brita K., cand. scient, Borupvej 70	48 28 99 25
Melstrup Wicki, Skavingevej 7	48 21 70 66
Meister Marianne, bibliotekar, Bolandsvej 17	48 21 01 68
Melby Poul, studerende, Baunetofen 47	48 28 48 82
- Susanne M., akademingen, Baunetofen 47	48 28 48 82
Meldgaard Dorte, Rosenkildevj 1	48 21 05 01
- Sejler, entreprenør, Holmegårdsvæng. 7	48 21 05 01
- Ulla G., gårdejer, Holmegårdsvæng. 7	48 21 05 01
- Thomsen G., Rosenvj 1	48 21 05 01
Mellaug-kaité Kristina, su-pair, Harløsevej 27	48 28 45 28
Melms Mona, teknisk ass., Plantagevej 6	48 27 82 44
Meløse Entreprenørforening, Byvej 38, Meløse	48 21 01 75
Meløse Grundtejerforening, Nyvej 32, Meløse	48 21 21 33
Meløse Industriskole, Industrivæng. 33, Meløse	48 21 07 65
Meløse Købmand - Romni Jensen, A.m.b.a., Meløse	48 21 00 60
Meløse-St. Lyngby Energiselskab A.m.b.a., Skolevej 7 B, Meløse	48 21 00 95
Meløse Stadion (St. Lyngby I.F.), Skolevej 5 B, Meløse	48 21 06 55
Meløse Taxi, Amtsvejen 67, Meløse	48 21 24 69
Meløse Vandværk A.m.b.a., Kildevæng. 5, Meløse	48 21 06 39
<b>Meløse VVS Forretning,</b> Byvej 24, Meløse	48 21 00 35
Mobiletelefon 30 45 46 93	
<b>Messerschmidt Michael,</b> Baunetofen 15	
Meyer Birgit M., monitrice, Birkevej 37	
Meyer, Hans, Lægekonultation, Lundevj 12, Postboks 70, 3600 Frederikssund	47 31 01 17
Meyle Kathrine D., Byvej 8	48 21 08 78
Michaelsen Agnes M., overass, Bolandsvej 26	
- Curt A., kontrolass., Bolandsvej 26	
- Jan E., Violvej 4	48 27 79 78
- John N., Strøvej 46	48 28 85 20
- Karina, Violvej 4	48 27 79 78
- Kurt, smedsvend, Erantisevej 9	48 27 84 93
- Marri-Ann, Strøvej 46	48 28 85 20
Michelsen Caritta K., Kidelunden 29	48 21 10 20
- Egon W. C., Kidelunden 29	48 21 10 20
Michelsen Ane M. N., Harløsevej 24A	48 21 82 80
Mickelanogora Sofia A., Krogvej 6	48 28 82 43
Mikkelsen Ane M. N., tandlæge, Amtsvejen 79	48 21 02 69
- Heddi, Vinkelvej 4	48 21 02 31
- Henrik, Hovedvejen 29A	
- Jens P. H., postbestyrer, Vinkelvej 4	48 21 02 31
- Karina, Borupvej 80	48 27 89 95
- Karl F. H., chauffør, Amtsvejen 79	48 21 02 69
- Lars T., civiling, Toftøveng. 30	48 28 80 07
- Mette, Solparcen 21	
- Thomas, Amtsvejen 79	48 21 02 69
Milek Lilian, apotekass, Skolevej 6	48 21 14 61
Milopdan Milijø & Energi, Strøvej 27	48 28 88 88
MSU Kette, Hovedvejen 11,1	48 21 90 01
Mittka Katha M. J., elev, Holmegårdsparken 46	48 21 27 28
Mitkass Panajiotis, Holmegårdsparken 46	48 21 27 28
Mjelwaga Margaret P., au-pair, Engvej 25	
Mobro Birte, Amalievej 24	48 27 84 28
- Dan, ingeniør, Amalievej 24	48 27 84 28
MOFA, Modtægstationen i Hillerød, Rannevangsalles 5, 3400 Hillerød	48 26 81 21
Mogensen Christina B., Gammel Kurreholmvej 6	
- Dorte G., Bolandsvej 20	48 21 04 94
- Gerda E., Hovedgaden 56	48 28 88 85
- Per R. S., overlærer, Borupvej 21	48 28 82 45
- Rene, Bolandsvej 20	48 21 04 94
Mohamad Awas A., Bremerholmen 12	48 21 19 68
Mohammad Amin Bhan A., Bremerholmen 22	48 21 11 29
Mohr Annette, tandlæge, Kurreholmvej 24	
- Gurli M. K., søc pædagog, Udsbjergvej 3	48 28 87 15
Morsing Bodil H., Amtsvejen 9	47 74 87 37
- Jan B., salgskons, Amtsvejen 9	47 74 87 37
- Ove C., arbejdsmand, Græsevej 8A	
<b>Mortensen Alfred,</b> gårdejer, Skåret 1	48 28 80 68
- Bjarne G., kontorassist, Amalievej 29	
- Bøje A., chauffør, Nygade 10	48 28 88 37
- Camilla, Strødet 1	
- Ellen, Smedevj 6	48 28 81 56
- Ellen M., Dyrølund 16	
- Else R., medhjælper, Bremerholmen 17	
- Flemming M., forrettlærer, Solvænget 2	48 28 83 96
- Gerda E., Harløsevej 24A	48 28 86 16
- Hanne B., sygehjælper, undevej 7B	48 28 80 41
- Hanne M., Hvilegårdsparcen 4	48 28 86 50
- Hans J., konsulent, Strøvej 68	48 28 81 68
- Helle, Hovedgaden 12	48 28 88 12
- I. A., Hovedvejen 45	48 27 81 66
- Inger J., Strøvej 68	48 28 81 68
- Inger L. M., fuldmægtig, Solvænget 2	48 28 83 96
- Inger T., kontorass., Borupvej 84	
- Jesper S., tømrer, Lundevj 7B	48 28 80 41
- Jørgen E. T., Industrivæng. 33A	48 21 07 65
- Karen G., Skåret 1	48 28 80 68
- Klaus F., tekniker, Krogvej 19	48 28 81 28
- Kristyna J., Industrivæng. 33A	48 21 07 65
- Lars S., smed, Strøvej 25B	48 28 88 06
- Leif H. R., ald leder, Hvilegårdsparcen 4	48 28 86 50
- Lilli M., Gadevænget 11	48 28 80 40
- Lis B., smærrebr jfr, Borupvej 51	48 28 87 86
- Margit, Solvej 19	48 27 82 20
- Marianne H., aftensk lær, Åvej 8	48 21 03 27
- Minna D., Nyvej 22	48 21 02 15
- N. J., traktorlærer, Gadevænget 11	48 28 80 40
- Olaf, gårdejer, Dyrølund 45	48 27 81 66
- Peder E., direktør, Hovedvejen 16	
- Peter F., børstenbind, Nyvej 22	48 21 02 15
- Povl P., smed, Solvej 19	48 27 82 20
- Verner Ø., mejeribest, Borupvej 84	

Mose Jørgen A., baneformand,  
Holmegårdsparken 22  
**Mossin Kent**, indkøber, Strøllervej 7B 48 28 48 69

**Mostrup**, Amager Boulevard 115, Postboks 1921,  
2300 København S 88 38 36 00  
*Motorkontoret*, Østergade 1, 3400 Hillerød  
48 26 14 48  
**M.R. Fals**, Strøvej 50 48 28 87 58

**Mubarak Marlin**, Strøbjergvej 27A<sup>1</sup>  
*Multi-Inspect*, Baunetoften 30 20 32 59 08  
**Mungtsfeldt Anne M.A.**, bankevej, Baunehejen 43 48 28 92 04  
- Peter S., automek, Baunehejen 43 48 28 92 04  
**Munk Inger L.**, korress, Holmegårdsparken 27 48 21 07 27  
**Munnick Anja**, Baunetoften 43 48 21 81 33  
- Eric B., Strøvej 37  
- Lena B., lærerstud, Strøvej 37  
- Peter B., Baunetoften 14  
- Stine, Baunetoften 12 48 21 81 33  
48 28 49 80

**Murugesu Sivrajah**, Dyrulunden 11  
**Muss Hanne**, Strøvej 15  
**Myyhre Eva I.**, væverske, Kappelskovvej 10 48 21 02 87  
**Mykosyanchiky Mykhailo**, Skævingevej 14  
**Müller Ebba V.**, Rødkildetoften 20  
- Niels C., lærer, Solparken 1 48 21 04 18  
- Tilde S., Solparken 1 48 21 04 18  
*Myretuen Børnehuset*, Birkevej 25 A  
48 28 85 45  
*Møbelsnedteriet*, Strøvej 89 - 91 48 27 86 40

**Mølrup Lars**, Lægekonuktion, Torvegade 11,  
3300 Frederiksværk 47 72 01 60  
**Mølgaard Gitte B.**, postbud, Præstehøjvej 11 48 21 07 98  
- Klaus, maskinmester, Præstehøjvej 11 48 21 07 98  
**Møller Berthel**, bygningsing, Engvej 32 48 27 80 67  
- Carlo L., kasserer, Rosenalle 29 48 28 85 61  
- Dennis T. L., Toftvænget 12 48 28 95 06  
- Eva-Maria A., Toftvænget 12 48 28 95 06  
- John H., el montør, Solparken 7 48 21 04 86  
- Mette, Gadevænget 15 48 28 96 28  
- Randi L., Lystrupvej 32 48 27 80 67  
- Vicky, mødelseryske, Engvej 32 48 27 80 67

*Møllevængel Grundtegerforening*, Møllevænget 4,  
Sira  
48 28 90 88  
**March Claus F.**, sekt leder, Egestedvej 3 48 28 92 23  
- Karen L., sekretær, Amtsvæjen 86B 48 21 12 42  
- Wiwi, sekt leder, Egestedvej 3 48 28 92 23  
**Markenborg Alice**, social- og s, Rosenvej 5 48 27 87 79  
- Frank, Rosenvej 5 48 27 87 79  
**Maack Merete**, sygehjælper, Lystrupvej 12 48 27 80 44  
**Månsson Lise**, Skolestrædet 3 48 27 95 05

**Nielsen Bettina B.**, Birkevej 7 48 28 84 16  
- Betty R., dagli moder, Strøbjergvej 4 48 28 84 91  
- Birgit, Langelievej 4 48 28 83 45  
- Birgit I., sekretær, Kildevænget 5 48 21 06 39  
- Birgitte G., cand phil, Kildetoften 15 48 21 71 81  
- Birthe, Nyevej 33 48 21 01 83  
- Birthe J., ekspeditrice, Rolighedsvej 2 48 21 02 29  
- Bjarne J., jog b arb, Tammosevej 12 48 21 05 02  
- Bo G., Strøllervej 3  
- Bodil E., Lystrupvej 1  
- Bodil V., sygeple s, Rosenalle 45 48 28 83 51  
- Brian, Granstien 5 48 21 94 21

- Brita S., kontorass, Krogtoften 27  
- Britt, Torpegårdsvej 88 48 28 43 43  
- Bruno A., laborant, Harløsevej 24A<sup>112</sup>  
- Børge, arbejdsmand, Gørleseparken 28

**Nielsen Børge Salling**, Støberivej 12,  
3600 Stenløse 47 17 00 08

**Nielsen Carl E.**, grønthandler, Byvej 21 48 21 03 41  
- Charlotte, Kildetoften 18 48 21 06 31  
- Christian M., musikpædagog, Kappelskovvej 2 48 21 08 03  
- Claus E., Baunehejen 30 48 28 40 08  
- Claus P., Lindevej 6 48 28 96 06  
- Claus V., telefoning, Torpegårdsvej 88 48 28 43 43  
- Connie, kommunesk, Kildetoften 18 48 21 06 31  
- Connie L., bankass, Borupvej 39 48 28 86 46  
- Conny E., Strøbjergvej 38<sup>1</sup> 48 28 40 11  
- Dorthie, assistent, Amtsvæjen 17 47 79 08 90  
- E. D. V., kontorass, Rosenalle 35  
- Ebbe, værkfører, Solparken 24 48 21 01 67  
- Egon D., landpostbud, Holmegårdsparken 23 48 21 05 16  
- Elisabeth, Strøvej 18 48 28 48 55  
- Ellinor, Arresøvej 7 47 74 95 03  
- Ely R., damefrisør, Kurreholmvej 10 48 27 81 65  
- Else J., Hovedgaden 26 48 28 88 24  
- Emmy, Jernbanevej 12 48 28 82 88  
- Erik, maskinmester, Strøvej 97 48 27 88 51  
- Erik, chauffør, Arresøvej 2 47 74 86 16  
- Erik C., gårdejer, Rosenalle 39 48 21 81 16  
- Erik F., medhjælper, Borupvej 71 48 27 81 53  
- Erik H., konsulent, Holmegårdsparken 24 48 21 00 39  
- Erik K., Strøvej 93  
- Erik L., servicetekn, Baunetoften 26 48 28 83 94  
- Erik N., maskinsnek, Hovedgaden 26 48 28 88 24  
- Erling, økonomidir, Anemonevej 8 48 27 85 52  
- Ester, kontorass, Gammel Engvej 5 48 27 80 40  
- Eva M., Amtsvæjen 72 48 21 02 42

**Nielsen Flemming**, Industrivej 10 48 28 86 03  
**Nielsen Flemming P.**, vognmand, Industrivej 10 48 28 86 03  
- Flemming T., jog b arb, Skovbakkevej 2 48 28 81 55  
- G. M., telefonist, Dyrulunden 10 48 28 88 34  
- Gerda S., kontorass, Solparken 24 48 21 01 67  
- Gitte L. J., Lystrupvej 11 48 27 80 81  
- Grete, Kildetoften 5 48 21 16 80  
- Grethe, reng ass, Hovedgaden 60 48 28 90 39  
- Grethe K., lægesekretær, Rugårdsvej 2 48 28 86 35  
- Gry, Anemonevej 14

**Nielsen Kaj C.**, vognmand, Jernbanevej 12 48 28 82 88  
- Karen B. O., dagli moder, Industrivej 10 48 28 86 03  
- Karen H., Lille Lyngbyvej 21 48 21 00 07  
- Karim M., Hovedvænget 21 48 28 91 18  
- Kari E., forpagter, Smedevej 2 48 28 88 55  
- Kari J. H., Tvedstvej 28 48 21 02 98  
- Karna R., Amtsvæjen 85 48 21 01 13  
- Karsten T., serviceloes, Dyrulunden 61 48 28 91 46  
- Kathrine V., Strøbjergvej 19 48 28 42 80  
- Kell G., lærer, Nygade 7 48 28 91 18  
- Kevin D., Birkevej 24 48 28 88 86  
- Kirsten, fotogr medhj, Holmegårdsparken 24 48 21 00 39  
- Kjeld G., automek, Baunetoften 30  
- Kristian S., driftsass, Vinkelvænget 3 48 21 02 38  
- Kurt L., vognmand, Travegårdsvej 11 48 28 99 28  
- Lars, Slangerupvej 3 48 28 99 28  
- Lars B., falckredør, Baunehejen 37 48 28 40 39  
- Lars G. O., gårdejer, Amtsvæjen 85 48 21 00 13  
- Lars M., Gørleseparken 12 48 27 85 50

- Lasse B., fabrikant, Engvej 39  
- Lasse J., Nygade 7  
- Laurits, gårdejer, Lille Lyngbyvej 8 48 28 91 18  
- Lea J., frisørsass, Baunedalen 6 48 21 00 76  
- Leif, greenkeeper, Borupvej 39 48 28 86 46  
- Leif F., skruistikar, Rosenalle 60 48 21 81 12  
- Lena, klubass, Harløsevej 19 48 28 85 90  
- Lene W., revisor, Brøgdårdsvej 1 48 21 22 60  
- Lilly J., Borupvej 71 48 27 81 53  
- Linda K. S., Kildetoften 58 48 21 23 14  
- Linett F., Strøllervej 3  
- Lise-Lotte, fuldægtig, Borupvej 73 48 27 81 83  
- Lone F., indret ark, Lille Lyngbyvej 12  
**Nielsen MgA**, Gammel Engvej 15 48 27 89 77  
**Nielsen Madelaine**, husassistent, Hovedvejen 26 48 27 81 51  
- Maj-Britt L., edb medhj, Kurreholmvej 30 48 21 03 05  
- Margrethe M., Tammosevej 54 48 21 03 05  
- Marianne, Kildelunden 25 48 21 71 00  
- Marianne A., Strøbjergvej 50 48 28 40 90  
- Marianne L., Store Lyngbyvej 50 48 21 28 34  
- Marianne S., bankass, Rosenalle 60 48 21 81 12  
- Marlene T. W., hjemmehjælper, Strøllervej 20 48 21 16 05  
- Marlene T. W., hjemmehjælper, Strøllervej 37B 48 27 83 70  
- Martin, chauffør, Volvej 1 48 21 08 03  
- Martin H., Harløsevej 19 48 28 85 90  
- Martin J., Borupvej 64 48 28 89 08  
- Martin Ø., Nyvej 4  
- Max, Krohøven 7 48 21 27 71  
- Max, Travegårdsvej 21  
- Michael M., Kildetoften 34  
- Michael R., Anemonevej 8 48 27 85 52  
- Michael S., Kurreholmvej 33B  
- Mik J., Nygade 7 48 28 91 18  
- Mogens B., Amalievej 1 48 27 87 91  
- Mogens I., specialarb, Hvillegårdsparken 32 48 28 03 80  
- Morten, Borupvej 29 48 28 88 70  
- Morten B., orlogskaptaj, Kurreholmvej 22 48 27 89 77  
- Morten D., Holmegårdsparken 23 48 21 05 16  
- N. J. E., smedevend, Holmegårdsparken 14 48 21 21 15  
- Niels P., konsulent, Holmegårdsparken 10  
- Nils L., Strøvej 78  
- Olav K., gårdejer, Amtsvæjen 72 48 21 02 42  
- Ole J., Tammosevej 74  
- Ole L., el montør, Kurreholmvej 30 48 28 83 27  
- Otto C., typograf, Poppelvej 4 48 27 81 51  
- Otto E., ingenior, Hovedvejen 26 48 28 36 33  
- Otto H. J., afd leder, Skårøet 4 48 28 86 97  
- Otto R., arbejdsmand, Nygade 6 48 28 83 45  
- Ove R., værkfører, Langelievej 4 48 21 02 29  
- P. B. V., tæmrsvend, Rolighedsvej 2  
- Pernille I. F., Lindevej 1  
- Peter B., firmekantiker, Gammel Engvej 5 48 27 80 40  
- Peter B., gartner, Vinkelvænget 14 48 27 85 92  
- Peter L., Birkevej 7 48 28 84 16  
- Peter V., pedel, Harløsevej 42 48 28 87 70  
- Pia, Baunetoften 37 48 28 41 43  
- Poul, arbejdsmand, Kurreholmvej 10 48 27 81 65  
- Poul B., postbud, Strøbjergvej 4 48 28 84 91  
- Poul E., rendefar, Borupvej 64 48 28 89 08  
- Poul E., elektriker, Kildevænget 5 48 21 06 39  
- Poul E. A., lagermedhj, Kildevænget 44  
- Povl H., murerstæv, Harløsevej 19 48 28 85 90  
- Preben, arbejdsmand, Skolestrædet 14 48 27 84 19  
- Preben F., osthedhandler, Amtsvæjen 107A 48 21 02 18  
- Rasmus W., Borupvej 1 48 28 91 18  
- Rita A., Gadevænget 1 48 28 86 71  
- Rosa M., Volvej 1 48 27 83 70  
- Ruth I. L., Amalievej 15 48 27 86 42  
- S. M., Harløsevej 24A<sup>215</sup> 48 28 45 05  
- Sanne W. E., salgssass, Nyevej 5 48 21 21 38  
- Sonja J., revisorass, Tammosevej 12 48 21 05 02  
- Steen B., lejtnant, Tammosevej 38 48 21 05 89  
- Steen E., Nyevej 1 48 21 21 38  
- Steen E., civiling, Nyevej 4  
- Stefan, Amalievej 15 48 27 86 42  
- Stina, Travegårdsvej 12A 48 21 24 12  
- Susanne H. S., kontorass, Rødkildetoften 18 48 27 80 17  
- Susanne H. J., sygehjælper, Arresøvej 2 47 74 86 16  
- Søren, Tammosevej 35 48 21 10 73  
- Søren H., afd leder, Gadevænget 8  
- Tage W., maskiniker, Store Lyngbyvej 10 48 21 09 70  
- Thomas H., Krogevej 16 48 21 81 00  
- Thomas M., Travegårdsvej 12A 48 21 24 12  
- Thomas Ø., studerende, Baunedalen 4  
- Tim, Brydetoften 10 48 21 80 08  
- Tim U., Borupvej 73 48 27 81 83  
- Tine, o salgssass, Jægerbakken 7  
- Tonny, Kildetoften 58 48 21 23 14  
- Tony J. I., mejerist, Hovedvejen 10C 48 27 81 86  
- Torben L., bliksken, Vinkelvænget 4 48 27 80 21  
- Torben S., elektron tek, Egholm 2 48 27 84 83  
- Tove E., hjemmehjælper, Borupvej 29 48 28 88 70



**N. B. Metal**, Engvej 39 48 27 85 33

**Nag Fødestoffer**, Vestergade 14,  
3200 Helsingør 48 79 50 00

**Nannberg Gunnar**, jog b arb, Regnholmvej 2 48 21 02 64  
- Lise-Lotte E., lærer, Kildevænget 12 48 21 08 74  
- Morten, Strøvej 15

**Nateghi-Elahi Ramin**, Erantistvej 4 48 21 90 81

**Nedashovskaya Evgeniya**, Birkevej 29  
**Nederschier Irma S.**, bankass,  
Hvillegårdsparken 52 48 28 83 52  
- Kim, Krogtoften 2 48 28 45 30  
- Lars, Hvillegårdsparken 52  
**Neergaard Bent**, Lægekonuktion, Kirkegade 10,  
3300 Frederiksværk 47 72 03 25  
**Nelander Anne G.**, sygeple s, Tammosevej 52 48 21 00 82  
- Nils B., elektriker, Tammosevej 52 48 21 00 82  
- Nils O., Tammosevej 52 48 21 00 82  
**Nemning Anders R.**, agronom, Smedevej 9 48 28 82 35  
**NESA A/S**, Hagedorssvej 4, 2820 Gentofte  
72 10 20 30  
**NESA Kabel TV**, Undalsvej 3, Kregme,  
3300 Frederiksværk 72 10 20 30  
**NESA Varme**, Lagergårdsvej 24 72 10 20 30  
**Neumann Jeanne**, ekspeditrice, Egholm 10 48 27 89 76  
**Nielsen Agnes J.**, Strøllervej 15 48 28 84 30

- Alex L., Lille Lyngbyvej 35B  
- Alfired, arbejdsmand, Harløsevej 24A<sup>205</sup>  
- Alice T. L., hjemmehjælper, Vinkelvænget 3  
- Allan S., Strøvej 99  
- Anette, Amtsvæjen 97<sup>1</sup> 48 21 20 51  
- Anita B. J., ekspeditrice, Borupvej 64 48 28 89 08  
- Anja H., pædagogmedhj, Gørleseparken 4  
- Ann M., bankass, Kurreholmvej 22 48 27 89 77  
- Anna E., købmand, Gadekærsvvej 4 48 27 88 36  
- Annasofia, Kildetoften 11 48 21 22 04  
- Annelise, overassistent, Solparken 3 48 21 00 34  
- Annelise K., Nygade 6 48 28 86 97  
- Annelise N., Poppelvej 4 48 28 83 27  
- Annette F., Byvej 21 48 21 03 41  
- Annette G., dagplejemode, Skævingevej 9 48 28 48 42  
- Anni E., Kildelunden 27  
- Annie A., Ved Kirken 8 48 27 81 16  
- Anny M., Amtsvæjen 107A<sup>11</sup> 48 21 02 18  
- Anthony M., arbejdsmand, Vinkelvænget 5 48 27 86 13  
- Arne A., firmekantiker, Strøbjergvej 8 48 28 90 61  
- Arne E., mekaniker, Gammel Engvej 20 48 27 80 51  
- Bent B., dyrlæge, Rugårdsvej 2 48 28 86 35  
- Bent E., sneedersvend, Solvænget 7 48 28 84 13  
- Bent K., salgsschef, Lille Lyngbyvej 25 48 21 25 05  
- Bente E. E., Gadevænget 8  
- Bente L., assistent, Holmegårdsparken 10 48 21 00 76  
- Bertha M., Lille Lyngbyvej 8  
- Berthine, Rosenalle 19 48 28 88 93

Nielsen, Ulla Juul, Lægekonsultation, Markedsstræde 10, 1., 3400 Hillerød	48 26 15 16
Nielsen Vicki, Gadekærvej 3A	48 21 94 22
Nielsen B., kleinsmed, Baunedaalen 6	
Viheilm, gårdejer, Lille Lyngbyvej 20	48 21 00 07
Vita I., reng. ass, Meløsevej 7	
Aase, Rosenalle 21.	48 28 89 85
<b>Nielsens Transport, Erik, Arresøvej 2, st., St. Lyngby</b>	<b>47 74 86 16</b>
<b>Nitou-Veddradi Malihe, Erantistvej 4</b>	<b></b>
Nielsen Hermina, Borupvej 62C	48 28 88 80
- Tom, bygn snekler, Borupvej 62C	48 28 88 80
Nielsen Laila, Strøvej 32	
Nilsson Jan B., Månevænget 5	48 28 87 91
- Tine M., Månevænget 5	48 28 87 91
Nislev Lars, Månevænget 23	48 28 44 35
Lizajte H., Månevænget 23	48 28 44 35
Nissen Eva H., tegner, Egholm 12	48 27 73 73
- Jan C. R., Kildevænget 40	
Noer Erik, driftleder, Hovedgaden 18	48 27 92 20
- Mogens R., assistent, Borupvej 1 <sup>st</sup> tv	
- Ulla, overrass, Hovedgaden 18	48 27 92 20
Noppenau Jørgen, specialarb, Granbakken 12	48 27 88 97
<b>Nord El A/S, Ved Skelbækken 13, 3400 Hillerød</b>	<b>48 24 24 36</b>
Nordea, Hovedgaden 25	48 28 81 72
Nordhald Charlotte, Bolandsvej 25	
Nordisk Etikett Tryk A/S, Strøvej 77, Strø	48 27 91 00
<b>Nordkysten A/S, Entreprenørfirmaet, Pårupvej 183 - 185, 3250 Gilleleje</b>	<b>48 30 00 65</b>
Nordland, Ole, Lægekonsultation, Markedsstræde 10, 1., 3400 Hillerød	48 26 15 16
Nordsberg Birgit, kolorist, Strøvej 12	48 28 86 80
- Robert, sneedkermst, Strøvej 12	48 28 86 80
<b>Nordsjællands Bilcenter A/S, Valundsvvej 2, 3400 Hillerød</b>	<b>48 25 22 20</b>
Nordsjællands Flyveklub, Kurreholmvej 39	48 27 85 00
Nordsjællands Gardertovforening, Nøddevej 13, 3650 Ølstykke	47 17 87 07
Nordsjællands Metalværk A/S, Industrivej 5	48 28 86 11
<b>Nordtag A/S, Nordkystens Tagdekning, Mestervangen 12, 3230 Græsted</b>	<b>48 36 36 36</b>
Norling Suzan B., Gadekærvej 5	
Nowak Malgorzata, Lindevej 10	
Nyberg Anders, Baunehøjen 32	
<b>Nyberg A/S, Preben, Borupvej 10</b>	<b>48 28 82 56</b>
Nyberg Inge, Østervej 5	48 28 82 50
- Preben, malermester, Østervej 5	48 28 82 50
Nybo Rosa S., medhjælper, Kildelunden 16	48 21 00 58
- Søren, Strøbergvej 34	
Nyboe Ib J., civiling, Strøllillevej 11	48 28 48 64
- Tove M., sekretær, Strøllillevej 11	48 28 48 64
<b>Nybolig Hillerød, Østergade 16, 3400 Hillerød</b>	<b>48 29 70 00</b>
<b>Nybolig Jan Milvertz - Bramsen &amp; Milvertz I/S, Askelundsvej 2, 3600 Frederikssund</b>	<b>47 31 26 60</b>
<b>Nygaard Benthe K., ekspeditrice, Hovedgaden 44</b>	<b>48 28 48 43</b>
Bettina E. K., pædagogmedhj, Krogtøften 24	
Lars S., maskinarb, Krogtøften 24	
<b>Nykredit A/S, Ågade 1 B, 3600 Frederikssund</b>	<b>47 36 06 36</b>
<b>Nykredit Æstifterne Forsikring A/S, Anker Heegaards Gade 8, 1780 København V</b>	<b>33 75 96 33</b>
<b>Nymann Erik F., Strøvej 62</b>	<b></b>
<b>Nyquist-Hansen Anne F., sekretær, Langelnievej 10</b>	<b>48 28 42 43</b>
- Mogens, salgsdr, Langelnievej 10	48 28 42 43
<b>Nysted Berith J., Langelnievej 1</b>	<b></b>
- Hans-Henrich, maskinmester, Langelnievej 1	
<b>Nørgård Mette N., kontorass, Industrivænget 5</b>	<b>48 21 08 88</b>
Nørregaard, Jens Erik, Lægekonsultation, Sandre Jernbanvej 29, 3400 Hillerød	48 24 00 27
<b>Nørregaard Ulrik, Strøbergvej 27B 1<sup>st</sup></b>	<b>48 28 48 34</b>
<b>Nørstok Fleming G., elev, Baunetoften 22</b>	<b></b>
- Jens, kriminalass, Lindevej 5A	48 28 89 53
- Maria L., politass, Lystrupvej 3	
- Steen, politass, Lystrupvej 3	
<b>Naaby Finn, prøvemester, Lystrupvej 13</b>	<b>48 27 85 34</b>
- Frank, Garleseparken 32	48 21 93 09
- Sonja A., Lystrupvej 13	48 27 85 34

<b>Olesen Johanne N., hjemmesygepl, Toftøvej 6</b>	<b>48 28 80 90</b>
- Jonna M., assistent, Birkevej 25B	48 28 88 28
- Karina K., Nyvej 37	48 21 24 21
- Lars K., montør, Birkevej 25B	48 28 88 28
- Leif J., Arresøvej 1	47 74 94 67
- Lis H., sygepl elev, Lystrupvej 27	48 27 90 36
- Marianne S., Garleseparken 6	48 27 90 58
- Søren, finmekaniker, Plantagevej 4	48 27 90 31
- Tom, overkonstab, Lystrupvej 27	48 27 90 36
<b>Olsen Betina L., teknisk ass, Langebjergvej 10</b>	<b>48 21 04 98</b>
- Birgit, seniorprog, Holmegårdsparken 31	48 21 02 81
- Birgit, filialbest, Kildevænget 13	
- Bodil, laborant, Holmegårdsparken 20	
- Bruno, murer, Byvej 23	
- Charlotte E., Borupvej 53A	48 28 88 56
- Christina E. M., Lille Havelsevej 1	48 28 41 40
- Dennis H., Tvedåsvvej 14	
- Dorte, kirkeg medhj, Lille Lyngbyvej 15	48 21 00 81
- Edith E., sygeassistent, Plantøvej 2	48 21 02 59
- Ellen K., ekspeditrice, Rosenalle 16	48 28 80 15
- Else M., assistent, Bolandsvej 23	48 21 04 41
- Elsebeth, hjemmeside, Rosenalle 7	48 28 88 07
- Elsebeth, Baunehøjen 18	48 28 84 85
- Ena K., Meløsevej 9	48 28 81 81
- Erna B., Birkevej 5	48 28 82 64
- Finn, viceinsp, Strædet 8	48 28 86 47
- Gitte, medhjælper, Damgårdsvej 8	
- Gry H. S., Kurreholmvej 33B	
- Hanne E. A., kontorass, Rosenalle 63	48 28 83 30
- Heidi W., kontorelev, Baunehøjen 34	48 28 88 81
- Inge L. M., Garleseparken 38	48 27 92 51
- Inge M., Baunetoften 31	48 28 87 88
- Jan, tjener, Damgårdsvej 8	
- Jakob P., Kildelunden 1	48 21 02 82
- Jan, Amalievej 27	
- Jane E., pædagog, Strøllillevej 22	
- Jens, overrass, Baunetoften 7	48 28 40 82
- Jens E., mekaniker, Langebjergvej 10	
- Jens E. M., finmekaniker, Rosenalle 12	48 28 41 31
- Jens P., kontorleder, Holmegårdsparken 20	
- Jes J., Rosenalle 7	48 28 88 07
<b>Olsen, Jesper Bierregaard, Lægekonsultation, Lundevvej 12, Postboks 70, 3600 Frederikssund</b>	<b>47 31 01 17</b>
<b>Olsen Jette B., Strøvej 70</b>	<b>48 28 86 88</b>
- Jette H., ergoterapeut, Bolandsvej 34	48 21 09 58
- Jette M., Engvej 4	
- John C., ingeniør, Poppelvej 10	48 28 89 40
- Jonas, Kurreholmvej 28	
- Judith H., ejendomsmedgl, Store Lyngbyvej 49	
- Jørgen F., skovlæber, Borupvej 27	48 28 47 80
- Jørgen P., afbygger, Præstehøjvej 11	48 21 04 49
- Jørn L., slagger, Nyvej 2	48 21 01 85
- Karen, uddan kons, Strædet 8	48 28 86 47
- Karen, husassistent, Lille Lyngbyvej 15	48 21 00 81
- Klaus B., projektleder, Holmegårdsparken 31	48 21 04 98
- Knud, snedkervend, Rosenalle 7	48 28 88 07
- Knud, afbygger, Meløsevej 21	48 28 81 81
- Knud E., kleinsmed, Kildevænget 13	48 21 02 81
- Lars H., Lindevej 11	
- Laurits H., teglværksarb, Garleseparken 38	48 27 92 51
- Lena T. K., Rosenalle 12	48 28 41 31
- Lily J. T., Strøvej 93	
- Lis, Nyvej 2	48 21 01 85
- Lis I., Nyvej 30	48 21 02 16
- Lone, Fruervaerdevej 1	48 28 82 16
- Lotte B., sygehjælper, Byvej 23	
- Louise Z., Borupvej 53A	48 28 88 56
- Magnus N., Poppelvej 10	48 28 89 40
- Margit M., Amalievej 21	48 27 81 70
- Martin S., Østervej 10	
- Merete H., Tvedåsvvej 30	
- Michael, Jægerbakken 9	48 28 84 82
- Niels J., radiomek, Svej 10	
- Paw K., Engvej 43	
- Per, slagtermist, Rosenalle 16	48 28 80 15
- Per, forretter, Solparken 15	48 21 01 57
- Peter, maskinarb, Lille Havelsevej 16	48 28 41 40
- Peter M. H., mekaniker, Nyvej 30	48 21 02 16
- Peter O., Dyrælunden 17	48 28 92 10
- Poul, Byvej 18	
- Rene H., typograf, Toftøvej 5	
- Rita, Præstehøjvej 11	48 21 04 49
- Ruth, Solparken 15	48 21 01 57
- Sine G., Byvej 23	
- Susanne H., Strøvej 4 <sup>st</sup>	48 28 90 36
- Svend E., arbejdsmand, Plantøvej 2	48 21 02 59
- Søren H., civilarb, Bolandsvej 23	48 21 04 41
- T. E., el montør, Meløsevej 8	48 28 80 98
- Thoras S., Borupvej 28	48 28 87 32
- Tina S., Holmegårdsparken 22	
- Torben, direktør, Strøvej 70	48 28 86 88
- Yrsa K., Borupvej 27	48 28 47 80
<b>Olsen Turistbusser, Jonas, Kurreholmvej 28</b>	<b>70 23 99 99</b>
<b>Olsson Edith, Kildetoften 17</b>	<b>48 21 08 06</b>
- Ernst H., smed, Kildetoften 17	48 21 08 06
<b>Orhah Ban N., Hovedgaden 11B 1</b>	<b>48 28 45 41</b>
<b>Ortmann Luise H., Rosenvej 2</b>	<b>48 27 78 08</b>
- Thejs, Rosenvej 2	48 27 78 08
<b>Osteoporoseforeningen Kreds Frederiksberg Amt, Tennesvej 5, 3400 Hillerød</b>	<b>48 26 43 88</b>
<b>Othel Henrik C., radiotekn, Travegårdsvvej 18</b>	<b>48 21 10 09</b>
- Valentina A., Travegårdsvvej 18	48 21 10 09
- Valentin Liv, hjemmehjælper, Dyrælunden 47	
<b>Ottosson Karen D., Harlesepvej 24A 10a</b>	<b>48 28 92 60</b>
<b>Ousted Bente Z., Strøllillevej 18</b>	<b>48 28 89 88</b>
- Jan C., pedel, Strøllillevej 18	48 28 89 88
<b>Overgaard Annalise S., Damgårdsvej 6</b>	<b>48 27 87 12</b>
- Bettina, jordemoder, Strøllillevej 1	48 28 44 03
- Jette M. L., Erantistvej 11	48 27 87 53
- Lars S., Birkevej 4	
- Mogens, værkfører, Erantistvej 11	48 27 87 53
- Søren S., Nygade 9	

<b>Overgaard Tina S., Rosenvej 7</b>	<b>48 27 83 56</b>
<b>Oxlund Hanne B., Holmegårdsparken 54</b>	<b>48 21 00 10</b>
- Keen, elektriker, Holmegårdsparken 54	48 21 00 10

**P** [www.mostrup.dk](http://www.mostrup.dk)

<b>Pabst Christian, Tvedåsvvej 14</b>	<b>48 21 06 04</b>
- Else H., sygepl ske, Tvedåsvvej 14	48 21 06 04
- Knud E., lagerchef, Tvedåsvvej 14	48 21 06 04
- Martin, Tvedåsvvej 14	48 21 06 04
<b>Pagh Vibeke K., cand. scient, Hvildegårdsparken 10</b>	<b>48 28 98 48</b>
<b>Pallesgaard Jutta H., Borupvej 37</b>	<b></b>
<b>Palming Niels B., forvalter, Amalievej 5</b>	<b>48 27 83 74</b>
<b>Pamperin Grethe E., dagl moder, Toftøvej 22</b>	<b>48 28 82 51</b>
- Ib, arbejdsmand, Toftøvej 22	48 28 82 51
<b>Pamsgaard P. S. R., ingeniør, Gammel Kurreholmvej 10</b>	<b>48 27 70 10</b>
<b>Patrick Security Systems A/S, Langstrøvej 8, Langstrup, 3480 Fredensborg</b>	<b>70 26 04 15</b>
<b>Pavlovic Darinka, fabrikarb, Damgårdsvej 5</b>	<b></b>
- Marjan, støberiarb, Damgårdsvej 5	
<b>Peckham Philip J., chauffør, Langebjergvej 13</b>	<b></b>
<b>Pedersen Ane M. D., Kildemosevej 4C</b>	<b>48 21 06 67</b>
- Anna M., Strøbergvej 18	
- Annelise F., kontorass, Gadevænget 7	48 28 85 36
- Annette, Hasevej 6	48 21 28 01
- Annie P., overrass, Gadevænget 16	48 28 85 43
- Arne L., forvalter, Rolighedsvvej 4	48 21 02 83
- Asger J., maskinfører, Kurreholmvej 6	48 27 74 17
- B. M., lærer, Vinkelvænget 14	48 28 89 56
- Bente H., bankfuldm, Holmegårdsparken 41	48 21 01 32
- Berit T., Store Lyngbyvej 15	48 21 05 08
- Betina T., Kildevænget 42	48 21 08 64
- Birgit, medhjælper, Stjernevænget 10	48 28 81 20
- Birte G., buschauffør, Solparken 2	48 21 08 54
- Birthe, Borupvej 24 <sup>st</sup>	
- Bjarne W., Strædet 6	48 28 49 50
- Brian, Holmegårdsparken 37	48 21 20 76
- Brian N., Amtsvæjen 107	48 21 01 47
- Børge E., specialarb, Lille Havelsevej 4	48 28 90 86
- Camilla C., Stjernevænget 10	48 28 81 20
- Carl E., urmager, Granbakken 4	48 27 90 78
- Carl H., smed, Solparken 21	48 21 20 72
- Carsten, styrmænd, Holmegårdsparken 37	48 21 21 76
- Carsten M., maskinarb, Græsevej 10	48 28 89 56
- Christian M., Gadevænget 6	48 28 93 14
- Claus, Kildevænget 42	48 21 08 64
- Claus R. W., Vioivej 6	48 21 94 12
- Connie L. R., Smedvej 4	48 28 91 28
- Dan W., inspektør, Amalievej 23	48 27 82 24
- E. G., stål arb, Torpegårdsvej 5	48 28 82 74
- Ebbe P., montør, Kildemosevej 4C	48 21 06 67
- Einar B., blikkenslmst, Nyvej 16	48 21 01 02
- Ellen M., Meløsevej 20	48 28 80 82
<b>Pedersen, Emmert, Hovedgaden 35</b>	<b>48 28 83 66</b>
<b>Pedersen Erik I., værkfører, Solparken 2</b>	<b>48 21 08 54</b>
- Erika H., butiksass, Rødkildetoften 24	48 27 88 11
- Fleming, chefergent, Holmegårdsparken 35	48 21 06 15
- Flemming K. M., kapltajn, Strøvej 57	48 28 40 99
- Flemming R., Garleseparken 42	48 28 83 66
- Freddi H., eksp sekr, Solvænget 12	48 28 83 93
<b>Pedersen, Freddy Oluf, Holmegårdsparken 8, St. Lyngby</b>	<b>48 21 02 40</b>
<b>Pedersen Gerda S., hjemmehjælper, Borupvej 74</b>	<b>48 28 48 94</b>
- Gitte W., edb ass, Græsevej 10	48 28 89 56
- Grethe, Gadegårdsparken 16	48 28 83 38
- Hanne H., damefrisør, Holmegårdsparken 35	48 21 06 15
- Hanne K., Hovedgaden 35A	48 28 83 66
- Hanne S., Strøbergvej 5	
- Hans H., murerarbmd, Baunedaalen 9	
- Hans O., driftsledass, Stjernevænget 10	48 28 81 20
- Helga, sygepl ske, Lille Lyngbyvej 35A	48 21 02 71
- Helge, skibsfører, Strøllillevej 13	48 28 89 13
- Helge J., salgskons, Lille Havelsevej 8	48 28 86 67
- Helge K., driftsass, Gadegårdsparken 6	48 28 86 67
- Helle B., piccoline, Baunetoften 44	48 28 48 14
- Helle B., ald sygepl, Amalievej 3	48 27 86 52
- Helle K., Strøllillevej 13	48 28 89 13
- Helle V., Amtsvæjen 107	48 21 01 47
- Henny, jordemoder, Tammosevej 13	48 21 25 50
- Henrik E. K., Strøvej 10	48 28 83 06
- Henrik L., arbejdsmand, Kildetoften 4	
- Inge A. S., kontorass, Kildemosevej 6	48 21 00 40
- Ingrid G., køkkenleder, Byvej 20	48 21 02 35
- Irene Ø., dagplejer, Tvedåsvvej 15	48 21 03 34
- Jan E., arbejdsmand, Store Lyngbyvej 48	48 21 05 15
- Jan L. M., Store Lyngbyvej 50	
- Jeannette D., Jægerbakken 9	48 28 84 82
- Jenny K., arbejdsvej 24A 21 <sup>st</sup>	48 28 84 17
- Jens H., gartnerier, Lille Lyngbyvej 35A	48 21 02 71
- Jens J., Kurreholmvej 33B	48 21 09 43
- Jens T., vogngmand, Tammosevej 18	48 21 01 69
- Jesper B., Tvedåsvvej 6	
- Jette A. F., ald sygepl, Lindebjergvej 4	48 28 92 84
- Jette B., overrass, Kildevænget 44	
- Joan, bankass, Gadegårdsparken 6	48 28 86 67
- John L., driftschef, Østervej 3	48 28 89 89
- Johna, lægesekretær, Baunetoften 46	48 28 80 44
- Johnny M., redder, Tvedåsvvej 16	48 21 08 23
- Jytte A., børnehaveass, Holmegårdsparken 8	48 21 02 40
- Jørgen, murerstvend, Gadevænget 7	48 28 85 36
- Jørgen P., postbud, Gadevænget 16	48 28 85 43

**www.mostrup.dk**

<b>O &amp; K Larsen, Strøllillevej 7 D, Strøllille</b>	<b>48 28 81 90</b>
Odersheds Annie M., Kurreholmvej 22	
- Leon L., Hovedgaden 12 1	
<b>Odish Abdel-Maseeh G., Kildetoften 2</b>	<b>48 21 11 30</b>
- Luma G., Hovedgaden 4A 1	
<b>Oehlenschläger Mathilde, Borupvej 1 1<sup>st</sup></b>	<b>48 28 48 01</b>
<b>Oksbjerg Karen B., timelærer, Møllersvej 3</b>	<b>48 21 00 11</b>
- Knud K., gårdejer, Møllersvej 3	48 21 00 11
<b>Oldrup Pernille, Harlesepvej 21</b>	<b>48 28 88 49</b>
<b>Oles Cykler, Hovedgaden 18</b>	<b>48 28 40 30</b>
Olesen Allan, Smedvej 19	
- Bodil M., dagl moder, Arresøvej 1	47 74 94 67
- Elinor, Birkevej 5	48 21 01 07
- Flemming, Nyvej 37	48 21 24 21
- Frede K., gårdejer, Birkehøjvej 5	48 21 01 07
- Grethe H., Garleseparken 16	48 27 82 23
- Gudrun A., Vinkelvænget 17	48 27 80 87
- Hanne K., ekspostass, Kildevænget 24	48 21 05 40



<b>Pedersen Jørgen S.</b> , gårdejer, Amtsvejen 84	48 21 03 32	<b>Petersen Jan</b> , Tammoesevej 19	48 21 10 64	<b>Plak Jens M.</b> , Toftvænget 11	48 28 84 72
Jørn B., smed, Vinkelvænget 19	48 27 88 12	Jan G., Engvej 27	48 28 84 77	<b>Pulawski Jozef</b> , stenhugger, Harløsevej 6	48 21 26 14
Kaj I., Kildetoften 14	48 21 07 15	Jan L., renovat arb., Langelimevej 18	48 27 71 38	<b>Pålsson Anne C.</b> , børneh elev, Borupvej 82B 1	
Karin, korresp., Strøvej 57	48 28 40 99	Jan D., smed, Strøvej 87	48 28 28 77	<b>Paaskesen Frank T. E.</b> , civiling, Kildevænget 26	48 21 00 36
Karina, Stjernevænget 10	48 28 81 20	Jan T., Strøllevej 17	48 21 10 29		
Kim M. V., Møllersvej 2	48 28 48 89	Jane, pædagogmedhj., Tvødsøvej 8	48 27 71 38		
Kim R., kleinsmed, Jernbanevej 16	48 21 05 64	Jeanette, kontorass., Strøvej 87	48 21 03 55		
Kirsten, Nyvej 3	48 21 07 41	Jeanette D. A., Pilevej 6	48 28 48 46		
Kirsten B., assistent, Amtsvejen 84	48 21 03 32	Jens K., Borupvej 9A	48 28 85 38		
Kirsten L., Rolighedsv. 4	48 21 02 83	Jesper H., Poppelvej 9	48 28 88 74		
Kirsten R., kontorass., Amalievej 23	48 21 22 91	John U. F., elektriker, Østervej 12	48 21 21 91		
Knud, chauffør, Amtsvejen 97 10	48 21 22 91	Karen F., Kildelunden 10	48 28 84 77		
Knud E., montør, Amalievej 3	48 21 00 40	Karina S., Langelimevej 18	48 28 43 13		
Knud S., gårdejer, Kildemosevej 6	48 28 92 84	Karina T., Strøllevej 17	48 27 71 38		
Kurt F., reg. revisor, Lindebjergvej 4		Katja, Strøvej 87			
Lars H., Meløsevej 12		Keld K., Hovedvejen 14			
Lars L., Byvej 7	48 21 04 74	Kim, Krogvej 12	48 28 86 61	<b>Queck Karina G.</b> , Kildevænget 30	
Laust, sygeh. portar, Byvej 4	48 21 07 41	Kirsten, kassersker, Rosenalle 13	48 28 91 77	<b>Michael</b> , major, Kildevænget 30	
Leif M., restauratør, Lystrupvej 10	48 21 99 50	Leif H., chauffør, Rosenalle 13	48 28 91 77	<b>Qvist Anne M.</b> , Strøvej 10	48 28 83 06
Leila S., Nyvej 16	48 21 01 02	Lone J., overass., Toftvænget 16	48 28 85 63		
Lene, kontorass., Holmegårdsparken 37	48 21 20 76	Majken L., Lille Høvelsvej 12			
Leni, hospilaborant, Strållevej 6	48 28 86 02	Malene, Borupvej 18A			
Lis M., pædagog, Granbakken 12		Margrethe, syerske, Gadevænget 3	48 28 90 43		
Lizzi, Strållevej 7C	48 28 88 61	Marianne B., overass., Tammoesevej 86			
Lizzie G., Kurreholmvej 6	48 27 74 17	Martha K., Hovedvejen 41A	48 27 82 40		
Lone, reng. ass., Tammoesevej 18	48 21 01 69	Merete J., Slangerupvej 11	47 38 08 94		
Lone B., sygehjælper, Tvødsøvej 16	48 21 08 23	Mia D. G., Strållevej 10			
Malene, Tvødsøvej 15	48 21 03 34	Mogens J., Industrivænget 11	48 21 70 30		
Marina G., Trævej 8	48 21 03 34	Mona, Krogvej 12	48 28 86 61		
Martha C., Brydeøften 2	48 28 84 23	Ninna G., Birkevej 15	48 28 83 26		
Martin, Strøvej 1A		Nis, Bremerholmen 13	48 21 70 60		
Mette, Borupvej 24 11		<b>Petersen &amp; Søn A/S, Carl</b> , Rønnevangsalle 4 B, 3400 Hillerød	48 26 01 11	<b>Det Radikale Venstre i Skævinge</b> , Vestervangsv. 3, Tårstev Mark, 3630 Jægerspris	47 52 22 06
Mette E., Gadevænget 6	48 28 93 14	<b>Petersen Ove</b> , afbygger, Harløsevej 24A 111	48 21 81 67	<b>Radio Mega</b> , Nordre Jernbanevej 6, 3400 Hillerød	48 25 26 00
Mette N., arkitekt, Lille L yngbyvej 37A	48 21 07 71	Pernille, Lystrupvej 7	48 27 88 77	<b>Radul Cica</b> , Nyvej 59	48 21 28 24
Michael S., Borupvej 1 10	48 28 44 60	Poul H. S., Kurreholmvej 45	48 27 81 93	<b>Miklos</b> , Nyvej 59	48 21 28 24
Morten, Krogtoften 26	48 28 83 37	Preben, kontorass., Krogvej 14	48 28 81 88	<b>Sandor</b> , Nyvej 59	48 21 28 24
Morten J. O., Byvej 20	48 21 02 35	Rune V., Kildetoften 6		<b>Raffn Edith</b> , læge, Lille L yngbyvej 13	48 21 10 61
Nicole W., Strædet 6	48 28 49 50	Rune V., Langelimevej 18	48 28 84 77	<b>Rask K</b> , elev, Store Lyngbyvej 26 1	48 21 28 24
Niels J., chauffør, Gadevænget 12		Susie S., Langelimevej 18	48 28 85 63	<b>Rasch Marina</b> , automek. lærl. Lille L yngbyvej 28	48 21 08 38
Niels L., Borupvej 74	48 28 98 94	Torben S., maskinfører, Toftvænget 16	48 27 81 93	<b>Rasmussen Alfred H.</b> , gårdejer, Harløsevej 24A 210	
Ole U., Krogvej 18A		Tove J., Kurreholmvej 45	48 21 09 31	<b>Allan B.</b> , Store Lyngbyvej 36	48 21 03 48
Ove, chauffør, Tvødsøvej 15	48 21 03 34	Uffe S., Kildelunden 26	48 21 09 31	<b>Allan M.</b> , lagerarb., Nyvej 55	48 21 21 71
Per E., chauffør, Kildevænget 34	48 21 02 95	Verena H. K., skoleelev, Hovedvejen 14		<b>Anita I.</b> , Strøvej 42 11	48 28 86 36
Per H., montør, Krogvej 9	48 28 80 48	Vibeke N., programmar, Poppelvej 10	48 28 89 40	<b>Anne M. K.</b> , syerske, Tammoesevej 7	48 21 01 18
Poul, chauffør, Borupvej 74	48 28 48 94	Viggo M., lektor, Amalievej 7	48 27 82 37	<b>Arne H. G.</b> , maskintekn., Trævej 15	48 21 00 15
Poul E., kriminalass., Nyvej 40		Aage S., chauffør, Birkevej 15	48 28 83 26	<b>Bent N.</b> , kommis. Egestedvej 2A	48 28 41 82
Poul S., renovat arb., Bolandsvej 16	48 21 02 28	Aase S., lærer, Kildelunden 26	48 21 09 31	<b>Birthe</b> , Tammoesevej 32	48 21 01 34
Preben M., mekaniker, Hasevej 6	48 21 28 01	<b>Petersen's Eftf., Michael</b> , Jespervej 246, 3400 Hillerød	48 26 02 72	<b>Bjorn U.</b> , kontorass., Gammel Engvej 16	48 27 70 17
Rasmus, Strøvej 1A 11		<b>Petrovic Katica</b> , Nyvej 59	48 28 84 25	<b>Bo S.T.</b> , bygningskons. Strållevej 24, Strålle	48 28 90 19
Robert, afbygger, Hasevej 8	48 21 03 29	<b>Petterson Carl A.</b> , isenkrammer, Baunetofen 54	48 27 88 76	<b>Rasmussen Boye E.</b> , entreprenør, Byvej 38	48 21 01 75
Rosa S., børneforspæd, Bolandsvej 16	48 21 02 28	<b>Per I. F.</b> , socialrådg., Gammel Kurreholmvej 3	48 27 88 76	<b>Brian J.</b> , Amtsvejen 111	48 21 26 14
Ruth I., laborant, Dyrelunden 37		<b>Perrin Per I.</b> , socialrådg., Gammel Kurreholmvej 3	48 27 88 76	<b>Britta</b> , Skovbrynet 2B 2	47 74 92 80
Sinne B., Vinkelvænget 14	48 27 85 92	<b>Pettersson Erik J.</b> , møbelsnedker, Hovedvejen 54	48 27 80 38	<b>Casper H.</b> , Slangerupvej 8	48 28 81 47
Sten B., Smedev. 42	48 28 91 28	<b>Marlene S.</b> , Lillev. 2	48 27 79 09	<b>Christina M.</b> , Hovedvejen 23	48 21 26 14
Sune K., Bremerholmen 6		Susanne, sygehjælper, Lillev. 2	48 28 48 71	<b>Dan V.</b> , tømrer, Skovbrynet 2B 2	47 74 92 80
Svend E., gårdejer, Strållevej 6	48 28 86 02	<b>Prefler Allan</b> , Nygade 3B 1	48 28 48 71	<b>Dorte</b> , Amtsvejen 111	48 21 26 14
Søren B., lagerforv., Baunehøjvej 13	48 28 91 96	<b>Laurie</b> , Nygade 3B 1	48 28 48 71	<b>Eise M.</b> , Rosenalle 53	48 28 80 37
Søren P., Gadevænget 16	48 28 85 43	<b>Philipsen Lis</b> , Solvej 7	48 28 96 65	<b>Erik V.</b> , ingeniør, Nyvej 28	48 21 02 84
Sos N., Strøvej 1A 1		<b>Lone V.</b> , sygeplejersk., Udsbjergvej 1	48 21 06 36	<b>Erik V.</b> , afd. leder, Trævej 9	48 21 02 14
Thomas, Lystrupvej 16	48 27 89 99	<b>Phister Mogens</b> , tandlæge, Kildevænget 18		<b>Ester M.</b> , kontorass., Store Lyngbyvej 18	48 21 02 14
Thomas W., Harløsevej 27	48 28 41 14	<b>Pihl Dayu I.</b> , bibliotekar, Nyvej 19		<b>Esther E.</b> , assistent, Egestedvej 2A	48 28 41 82
Thor H. B., Kurreholmvej 6	48 27 74 17	<b>Jakob S.</b> , Nyvej 19	48 27 85 37	<b>Eva</b> , reng. ass., Borupvej 50	48 21 83 00
Verner K., murer, Baunetofen 46	48 28 80 44	<b>Johannes M.</b> , bogholder, Stationsvej 11	48 21 64 00	<b>Eva S.</b> , Store Lyngbyvej 36	48 21 03 48
Villy, arbejdsmand, Nyvej 3	48 21 05 64	<b>Pinola S.</b> , Engvej 33	48 21 64 00	<b>Frantz V.</b> , maskinarb., Nyvej 8	48 21 03 48
Yvonne T., ekspedient, Rugårdsvej 1	48 28 92 18	<b>Piper Claus</b> , sparek. fuldm., Krogvej 10	48 25 44 36	<b>Hanne</b> , Nyvej 28	48 21 02 84
<b>Pedersen Maskinstation, Niels</b> , Borupvej 74, Borup	48 28 98 94	<b>Kirsten M.</b> , sparek. fuldm., Krogvej 10	48 25 44 36	<b>Helge</b> , frisør, mester, Harløsevej 2	48 28 81 23
<b>Pejs &amp; Skorstenscentret</b> , Græsevej 4, Sigerslev	47 31 44 14	<b>Ploug El-Servic, Gert</b> , Dyrelunden 33	48 28 84 04	<b>Henrik E.</b> , landbr. mdjsk., Meløsevej 9	48 28 83 65
<b>Pennov Line</b> , Rosenalle 7		<b>Ploug Gert</b> , el. install., Dyrelunden 33	48 28 84 04	<b>Henrik R. B.</b> , værkstjamskj., Solvænget 11	48 27 70 15
<b>Persson Sanna B.</b> , korresp., Slangerupvej 4	48 28 84 70	<b>Lisbeth T.</b> , afd. bestyrer, Dyrelunden 33	48 28 84 04	<b>Henrique X. M.</b> , Amalievej 6	48 21 22 01
<b>Sonny</b> , politiasst., Slangerupvej 4	48 28 84 70	<b>Pløen Maria L.</b> , Baunehøjvej 32	48 28 85 40	<b>Inge B.</b> , syerske, Holmegårdsparken 50	48 21 22 01
<b>Stig H.</b> , Arresøvej 6	47 77 73 78	<b>Politigården i Hillerød</b> , Østergade 1, 3400 Hillerød	48 26 14 48	<b>Inge L.</b> , sekretær, Store Lyngbyvej 62	48 21 08 99
<b>Peters Anne-Gitte T.</b> , pædagogmedhj., Stationsvej 13	48 27 81 27	<b>Ponsel Helbe</b> , Lystrupvej 7	48 27 91 29	<b>Inger A.</b> , Lisbethvej 24A 207	48 28 85 87
<b>Jan</b> , automek., Stationsvej 13	48 27 81 27	<b>Lena</b> , postbud, Engvej 27	48 27 91 29	<b>Jensine B.</b> , Bolandsvej 12	48 21 06 75
<b>Petersen Anna S. S.</b> , Solvej 11	48 27 81 09	<b>Pontoppidan Karina S.</b> , kasseass., Baunetofen 38	48 28 87 38	<b>Jesper W.</b> , Amalievej 6	48 27 70 15
<b>Anne B.</b> , Baunetofen 40		<b>Kasper</b> , Baunetofen 38	48 28 87 38	<b>John M. S.</b> , brandmand, Tammoesevej 7	48 21 01 18
<b>Anne L. S.</b> , kontorass., Langelimevej 18	48 28 84 77	<b>Porsgaard Christina</b> , Markbækvej 5B	48 28 92 90	<b>Jytte I.</b> , hospilaborant, Hvillegårdsparken 46	48 28 86 04
<b>Annelise</b> , Nyvej 26	48 21 05 17	<b>Daisy E. R.</b> , Harløsevej 28	48 28 87 02	<b>Jytte V.</b> , Solvænget 11	48 28 83 65
<b>Anemarie</b> , Østervej 12	48 28 88 74	<b>Helge</b> , lagerchef, Østervej 2	48 27 80 72	<b>Jørgen</b> , Tammoesevej 32	48 21 01 34
<b>Anni W.</b> , kontorass., Poppelvej 9	48 28 85 38	<b>J. E.</b> , chauffør, Erantisevej 8	48 28 86 24	<b>Jørn-Henrik</b> , formand, Tammoesevej 20	48 21 02 80
<b>Bende H.</b> , regnskabsass., Baunetofen 22	48 28 48 24	<b>K. M.</b> , chauffør, Strøvej 27	48 28 87 02	<b>Kaj H.</b> , lay-out tegn., Tammoesevej 25	48 21 02 04
<b>Bente K.</b> , dameløber, Hovedgaden 35A	48 28 46 45	<b>Kenneth</b> , konstabel, Anemonevej 10	48 27 92 37	<b>Karen A.</b> , Meløsevej 8	48 27 86 82
<b>Berit D.</b> , kontorass., Møllervænget 10	48 28 88 03	<b>Klaus</b> , finmek. lærl., Markbækvej 5B	48 28 92 90	<b>Kathrine</b> , Store Lyngbyvej 25B	48 27 86 82
<b>Birgit I. M.</b> , husassistent, Toftvænget 3		<b>Lisbeth M.</b> , hjemmehjælper, Erantisevej 8	48 27 80 72	<b>Katrin F. T.</b> , Strållevej 24	48 21 00 15
<b>Brian S.</b> , elektriker, Slangerupvej 11	47 38 08 94	<b>Malene</b> , Anemonevej 10	48 27 92 37	<b>Kirsten H.</b> , laborant, Trævej 15	48 21 00 15
<b>Brihta E.</b> , korresp., Amalievej 7	48 28 87 48	<b>Morten R.</b> , Strøvej 27	48 28 86 24	<b>Lars H.</b> , Anemonevej 14	48 21 94 44
<b>Cai O.</b> , teknisk ass., Hulebækvej 1	48 21 05 17	<b>Torben</b> , vognmand, Harløsevej 28	48 28 87 02	<b>Lars W.</b> , elektr. lærl., Meløsevej 8	48 27 86 82
<b>Carl C.</b> , landpostbud, Nyvej 26	48 21 05 17	<b>Post Anni A.</b> , bankfuldm., Langebjergvej 4A	48 27 83 61	<b>Leif</b> , autotelekt., Anemonevej 5	48 27 86 74
<b>Carsten S.</b> , grafonom, Møllervænget 10	48 28 88 03	<b>Pottelsen Stuen</b> , Hovedgaden 50	48 28 82 25	<b>Lene K.</b> , måletekniker, Kildelunden 14	48 21 70 51
<b>Ellis R.</b> , kontorass., Borupvej 15B	48 28 44 12	<b>Poulsen Anita T.</b> , hjemmehjælper, Rosenalle 56	48 28 83 24	<b>Lene N.</b> , Hvillegårdsparken 24	48 28 48 41
<b>Eise M.</b> , frisør, Hvillegårdsparken 30		<b>Bjarne</b> , sølgsdir., Nyvej 34	48 21 08 70	<b>Lene S.</b> , Smedev. 19	48 28 41 50
<b>Emmert</b> , tømrermester, Hovedgaden 35A	48 28 83 66	<b>Lise L. D.</b> , Nyvej 34	48 21 08 70	<b>Lennart S.</b> , faglærer, Solparken 22	48 21 05 99
<b>Erik H.</b> , sek. leder, Dyrelunden 2	48 28 87 85	<b>Jytte A.</b> , sygehjælper, Toftvænget 17	48 28 86 00	<b>Lis H.</b> , børneh. lærer, Slangerupvej 8	48 28 81 47
<b>Erik K.</b> , gårdejer, Poppelvej 9	48 28 85 38	<b>Kirsten</b> , soc. pædagog, Birkevej 11	48 28 85 31	<b>Lissi</b> , Strållevej 14	48 28 85 16
<b>Freddy O.</b> , bilkenssl. vs, Holmegårdsparken 8	48 21 02 40	<b>Magna F.</b> , Rosenalle 17	48 28 85 31	<b>Lone O. N.</b> , kassenleder, Strøvej 39	48 28 85 16
<b>Gerhard</b> , gårdejer, Nyvej 49	48 21 01 37	<b>Margrethe H.</b> , Harløsevej 24A 203		<b>Maria M. D.</b> , Amalievej 16	48 27 70 15
<b>Gert A.</b> , Pilevej 6		<b>Marianne P.</b> , Kildevænget 9		<b>Marianne L.</b> , Meløsevej 9	48 28 82 20
<b>Gitte R. E.</b> , Strøvej 17	48 28 80 05	<b>Marionne P.</b> , Kildevænget 9		<b>Martha E. M.</b> , Toftvænget 14	48 28 82 20
<b>Grethe H. B.</b> , Lille Høvelsvej 12	48 28 46 45	<b>Thoralv A.</b> , arbejdsmand, Toftvænget 20	48 28 80 61	<b>Merete B.</b> , sygepl. ske., Toftvænget 2	
<b>Grethe K.</b> , assistent, Hulebækvej 1	48 28 87 48	<b>Pries Lars</b> , Tammoesevej 16	48 21 24 27	<b>Michael S.</b> , Tammoesevej 33	48 27 86 82
<b>Gudrun S.</b> , Harløsevej 24A 111	48 21 81 67	<b>PRO-Centres</b> anonyme telefonrådgivning	33 33 98 06	<b>Mikkel</b> , Erantisevej 5	48 27 86 82
<b>Petersen H. C.</b> , Uuberupvej 29, 3310 Ølsted	47 74 90 66	<b>Procop A/S</b> , Vinkelvænget 21 - 29	48 27 84 84	<b>Morten V. B.</b> , lærerling, Solvænget 11	48 28 83 65
<b>Petersen Hanne</b> , kok, Gammel Engvej 17		<b>Profil Optik</b> , Slotsgade 24, 3400 Hillerød	48 26 49 43	<b>N. E.</b> , Rosenalle 53	48 28 80 37
Helle B., Krohøven 8		<b>Projva Elena</b> , Birkevej 29		<b>Niels P.</b> , Borupvej 9A	48 28 48 46
Helle M., syerske, Stationsvej 19A	48 27 87 89	<b>Psykiatrisk Sygehus</b> , Dyrehavevej 48, 3400 Hillerød	48 29 48 29	<b>Nina D.</b> , Nyvej 55	48 21 21 71
Henrik, Tvødsøvej 8	48 21 10 29	<b>Psykiatrisk Sygehus</b> , Psykiatrisk Skadestue, Dyrehavevej 48, 3400 Hillerød	48 29 32 88	<b>Ole I. H.</b> , gartner, Store Lyngbyvej 18	48 21 02 14
Inge L. E., Harløsevej 24A 206		<b>Ptak Anette</b> , Toftvænget 11	48 28 84 72	<b>Olly B.</b> , Gammel Engvej 12	48 27 83 05
Irene, Nyvej 49	48 21 01 37			<b>Ove R. B.</b> , gulvmonter, Kildelunden 33	48 21 02 14



**Queck Karina G.**, Kildevænget 30  
**Michael**, major, Kildevænget 30  
**Qvist Anne M.**, Strøvej 10 48 28 83 06



**Radul Cica**, Nyvej 59  
**Miklos**, Nyvej 59  
**Sandor**, Nyvej 59  
**Raffn Edith**, læge, Lille L yngbyvej 13  
**Rask K**, elev, Store Lyngbyvej 26 1  
**Rasch Marina**, automek. lærl. Lille L yngbyvej 28 48 21 08 38  
**Rasmussen Alfred H.**, gårdejer, Harløsevej 24A 210  
 - **Allan B.**, Store Lyngbyvej 36 48 21 03 48  
 - **Allan M.**, lagerarb., Nyvej 55 48 21 21 71  
 - **Anita I.**, Strøvej 42 11 48 28 86 36  
 - **Anne M. K.**, syerske, Tammoesevej 7 48 21 01 18  
 - **Arne H. G.**, maskintekn., Trævej 15 48 21 00 15  
 - **Bent N.**, kommis. Egestedvej 2A 48 28 41 82  
 - **Birthe**, Tammoesevej 32 48 21 01 34  
 - **Bjorn U.**, kontorass., Gammel Engvej 16 48 27 70 17  
 -

<b>Rasmussen Poul, Hovedvejen 10B</b>	48 27 70 09	<b>Salzedell Anette S. D., kontorass,</b>		<b>Skrædderdal Jesper C., landbr elev, Strållevej 22</b>	
- Povi Aa., tekniker, Skovbrynet 2C	47 77 78 13	Hvilegårdsparken 38	48 28 82 21	<b>Skude Malene K., Langelielievej 16</b>	48 28 48 73
- Rene N., Egestedvej 2A	48 28 41 82	- Berni, økonom, Hvilegårdsparken 38	48 28 82 21	<b>Skævinge Bageri, Hovedgaden 9</b>	48 28 88 47
- Rikke T., Solparken 22	48 21 05 99	<b>Sammenslutningen af Bedrivtærnsledere, Folketinget,</b>		<b>Skævinge Bibliotek, Hovedgaden 16 C</b>	48 28 83 56
- Sonja I., Byvej 38	48 21 01 75	Christiansborg Slot, 1240 København K	33 37 55 55	<b>Skævinge Borgertorening, Poppelvej 8</b>	48 28 86 81
- Steen, maskinmester, Hvilegårdsparken 46	48 28 86 04	<b>Sams Pernille M., konsulent,</b>		<b>Skævinge Centralrengøring, Skævinge Kommune, Ådalen 1, Skævinge</b>	48 28 91 83
- Stefan V., elektriker, Bolandsvej 8	48 21 71 48	Gammel Kurreholmvej 10	48 27 70 10	<b>Skævinge Installationsforretning,</b>	
- Steffen N., Stråvej 39	48 28 85 16	<i>De Samvirkende Invalideorganisationer, Frederiksberg</i>		Borupvej 15	48 28 80 33
- Stig B., sen sergent, Holmegårdsparken 50	48 21 22 01	<i>Amt, Lindomevej 14, Kulturhus, 3630 Jægerspris</i>	47 53 63 30	<b>Skævinge Kirke, Harløsevej 9 B</b>	
- Stig L., konstabel, Kildemoesvej 14	48 21 00 20	<b>Sandau Preben, konstabel, Plantagevej 3</b>	48 27 88 65	<b>Skævinge Kommunale Dagplejeordning,</b>	
- Susanne M., Bolandsvej 8	48 21 71 48	<b>Sanderb Swing, Bolandsvej 28</b>		Harløsevej 20	48 28 83 16
- Svend, gårdejer, Langelielievej 8	48 28 84 66	<b>Sander Brian H., Baunetoftevej 11</b>	48 21 80 10	<b>Skævinge Kommune, Administrationsbygningen,</b>	
- Tom, Skævingevej 7		- Tina, Baunetoftevej 11	48 21 80 10	Harløsevej 18-20	48 28 83 16
- Tom, Sølvvej 26		<i>Sæmnedgård, Skovangavej 1, St. Lyngby</i>	47 74 81 62	<b>Skævinge Kro, Jernbanevej 1</b>	48 28 80 06
- Torben M., stålværk, Borupvej 50	48 21 83 00	<i>Saturup Planteservice, Skævingevej 13, St. Lyngby</i>	48 28 48 48	<b>Skævinge Kunstforening, Amalievej 11</b>	48 27 82 53
- Tove L., sygehjælper, Tammevej 25	48 21 02 94	<i>Scandiel-Nielsen Søren M., murersvend,</i>		<b>Skævinge Landpolitiestation, Harløsevej 18-20</b>	48 28 83 16
- Valborg, Rosenkildeparken 1	48 27 79 99	Birkevej 37		<b>Skævinge og Lille Lyngby Sogne, Harløsevej 11</b>	48 28 81 46
- Vibeke D., kontorchef, Kappelskovvej 8	48 21 08 85	<b>Schack Michael P., revsør, Toftevangen 6</b>	48 21 01 00	<b>Skævinge Pensionistforening,</b>	
- Vivi, assistent, Kurreholmvej 31A	48 27 91 92	- Susanne, bogholder, Toftevangen 6	48 21 01 00	Gammel Kurreholmvej 3	48 27 88 76
<b>Rathje Dorte K. K., børnehjælper, Harløsevej 13B</b>	48 28 88 27	<b>Scharnberg Henrik R., rørsmed, Toftevangen 8</b>		<b>Skævinge Skole, Skolevej 17</b>	48 28 81 97
<b>Raun Anne V. N., assistent, Jærnevvej 2</b>		- Susan, Toftevangen 8		<b>Skævinge Skoles Børnetandklinik, Nygade 12</b>	48 28 84 61
- Kai M., fuldmægtig, Jærnevvej 2		<b>Scheel-Lonsdale Inge, assistent, Baunetoftevej 29</b>	48 28 84 38	<b>Skævinge Slagteren, Borupvej 2</b>	48 28 80 77
<b>Ravn Birge, salgskons., Nyvej 11</b>	48 21 00 65	<b>Scheibel Henrik, Poppelvej 5</b>	48 28 40 18	<b>Skævinge Sogns Menighedsråd, Hovedgaden 44</b>	48 28 83 60
<b>Ravn, Berge, Nygade 2</b>	48 28 85 86	- Malene B., Poppelvej 5	48 28 40 18	<b>Skævinge Sportsalt, Harløsevej 15 A</b>	48 28 81 04
<b>Ravn Charlotte H., Tammevej 21</b>		<b>Schelle Ovena, Krogtoften 35</b>	48 28 87 83	<b>Skævinge Stadion ("Skjold"), Harløsevej 17 F</b>	48 28 81 13
- Gitte L., Holmegårdsparken 1		<b>Scherlund Maj B., Bolandsvej 6</b>	48 21 11 41	<b>Skævinge Ungdomsskole, Skævinge Skole, Blok C, Harløsevej 17</b>	48 28 88 69
- Harvy E., kontorass, Nyvej 11	48 21 00 65	- Remon, Iåsemed, Bolandsvej 6	48 21 11 41	<b>Skævinge Vandværk I/S, Østervej 9</b>	48 28 82 60
- Lars, førstemand, Baunetoftevej 6		<b>Schliøter Pia, Baunetoftevej 19</b>	48 21 99 59	<b>Skævinge Vinduescenter og</b>	
- Marianne, butiksass, Tammevej 21		<b>Schmidt Brian, Garløseparken 46</b>	48 21 73 60	<b>Maskinsnedkeri ApS, Strøvej 38-40</b>	48 28 80 99
- Susanne D., skoleelev, Baunetoftevej 6		- Denise F., Gammel Engvej 6B			
<b>von der Recke Anna K., monitrice,</b>		- Gregers, Kildelunden 18	48 21 73 60		
Garløseparken 40	48 27 81 02	- Jette F., assistent, Gadekærsvvej 1	47 77 70 67		
<b>Recke von Der Hanne, monitrice, Anemonevej 5</b>	48 27 86 74	- Leonardo N., Stråvej 93	48 21 05 01		
<b>von der Recke Karen, pakkerske,</b>		- Nuria, Kildelunden 18	48 21 73 60		
Store Lyngbyvej 21	48 21 07 19	- Patricia A. N., Amtsvejen 5	47 77 70 67		
<b>Reenberg Anders T., Stråbjergvej 25</b>	48 28 49 29	- Poul E., stud polyt, Amtsvejen 5	47 77 70 67		
- Birgitte T., stud soc, Stråbjergvej 25	48 28 49 29	- Ute J., lærerstud, Garløseparken 22			
<b>Reiff Dina, systemplanl, Hvilegårdsparken 22</b>	48 28 89 92	<b>Schouenborg Karen, bibliotekar, Amtsvejen 10</b>	47 74 83 72		
- Peter L., programr, Hvilegårdsparken 22	48 28 89 92	- Ole Ø., cand psych, Amtsvejen 10	47 74 83 72		
<b>Reiter Kate E., laborant, Kildelvej 26</b>	48 21 00 36	<b>Schrøder Else M., Madlængevej 3</b>	48 28 90 60		
<b>Reiths Christina E., Harløsevej 21</b>		- Gitte B., sygehjælper, Brogårdsvej 6	48 28 88 35		
<b>Reumert Anne C. F., Tammevej 23</b>	48 21 25 35	- Grethe, laborant, Dyrelunden 13	48 28 90 60		
- Thomas K., lærer, Tammevej 23	48 21 25 35	- Harry F., prokurist, Møllevænget 3	48 28 82 55		
<b>Revisorgården, Lille Lyngbyvej 9, Lille Lyngby</b>	48 21 09 88	- Janne, studerende, Stråbjergvej 24	48 28 90 53		
<b>Richards Alexander R., Stråvej 102D</b>		<b>Schultz Kristian P., værkfører, Hovedgaden 8</b>	48 28 90 53		
<b>Ridder, Hans Chr., Melæsevej 19</b>	48 28 41 85	<b>Schulz Rene, arbejdsleder, Skævingevej 13</b>	48 28 48 48		
<b>Ridder Hans C., medhjælper, Melæsevej 19</b>	48 28 41 85	<b>Schæferhundeklubben for Danmark, Kreds 39, Arresø,</b>			
<b>Riise Mie S., soc pædagog, Krogtoften 6</b>	48 28 83 28	Ny Mårupvej 283, 3200 Helsingø	40 72 52 99		
<b>Rindom Julie, Borupvej 1<sup>st</sup> th</b>	48 28 47 01	<b>Schaller Marianne S., cand scient,</b>			
<b>Ringsing Carl-Otto, stud techn, Amalievej 9</b>	48 27 72 05	Holmegårdsparken 3	48 21 26 20		
<b>Ringsted Liftudlejning ApS, Stejpersvej 15,</b>		<b>Seidenfaden Erik K., elev, Tvedåstedvej 24</b>	48 21 08 43		
4100 Ringsted	57 61 35 45	- Zita K., Harløsevej 24A <sup>203</sup>	48 28 87 41		
<b>Ringtved Martin, Baunetoftevej 36</b>	48 28 47 70	<b>Sejer Meldgaard A/S, Industrivænget 20,</b>			
<b>Risør Dan, konsulent, Lille Lyngbyvej 11B</b>	48 21 22 66	Meløse	48 21 05 01		
- Henriette R., Lille Lyngbyvej 11B	48 21 22 66	<b>Selskov Elektrik ApS, Ødamsvej 24,</b>			
- Kirsten R., Lille Lyngbyvej 11B	48 21 06 41	3400 Hillerød	48 20 73 00		
<b>Rittig Hanne, sygeplejerske, Travegårdsvej 19</b>	48 21 06 41	<b>Serrano Lopez Yolanda, Strøvej 109</b>			
- Kurt C., montør, Travegårdsvej 19	48 21 21 10	<b>Sewohl Anja, Bremerholmen 8</b>	48 21 21 70		
<b>Roedf 0004's Import, Toftevangen 1, Meløse</b>	48 27 88 42	<b>SFO'eren, Skolevej 7, Meløse</b>	48 21 00 84		
<b>Rohde Ellen G., kontorass, Garløseparken 9</b>	48 21 10 52	<b>Shabela Wisam Y. O., Hovedgaden 11B 1</b>	48 28 45 41		
<b>Rohrer Inge K., figurstøber, Kildevænget 19</b>	48 21 10 52	<b>Shakoor Karim T., bømeh pædagog, Hasevej 12</b>	48 21 01 21		
- Michael, anl gartner, Kildevænget 19	48 28 49 59	<b>Shawqi Alham A., Hovedvejen 38C</b>			
<b>Romose Heidi M., Baundalen 13</b>	48 28 91 31	<b>Sigersløvster Forsamlingshus,</b>			
- Per, Baundalen 13	48 28 91 31	Stråbjergvej 11, Sigersløvster	48 28 84 55		
<b>Ronald-Andersen Eivind E., lagerass, Lindevej 2</b>	48 28 01 27	<b>Sigersløvster Privatskole, Smedevej 27, Sigersløv</b>	48 28 88 87		
- Rosell Grethe E. L., Nyvej 38	48 21 02 79	<b>Sigersløvster Skytte- og Gymnastikforening,</b>			
- Max J., civiling, Nyvej 38	48 21 02 79	Langelielievej 7, Sigersløv	48 28 85 88		
<b>Rosengreen Dorte L., Engvej 27</b>	48 27 79 20	<b>Sigersløvster Stadion, Stråbjergvej 33,</b>			
<b>Rosenholm Birgitte, lærer, Byvej 17</b>	48 21 07 16	Sigersløvster	48 28 82 37		
<b>Rosenkilde Ann B., Baunehøjen 47</b>	48 28 40 33	<b>Sigersløvster Vandværk, Stråbjergvej 10 A,</b>			
<b>Rosenkildeparken Grundejerforening,</b>		Sigersløvster	48 28 91 90		
Rosenkildeparken 2	48 27 75 00	<b>Sigtenborg Marie-Louise, pædagogmedhj,</b>			
<b>Rosenvald Palle J., urbrandmst, Østervej 13</b>	48 28 83 14	Hovedvejen 27	48 27 84 72		
- Paw, Baunehøjen 17	48 28 83 14	<b>Sigvaldensen Karen V., Rosenalle 4</b>	48 28 85 42		
- Ulla, dagplejer, Østervej 13	48 28 83 14	<b>Sigvaldsen Ottor, lærersvend, Harløsevej 18</b>	48 28 90 92		
<b>Rothman Kim B., edb salgskons, Lille Havelsevej 12</b>	48 28 93 05	<b>Siljkjær E. R., kontorass, Poppelvej 6</b>	48 28 81 71		
<b>Rudkjøbing Cindy H. P., Stråvej 11</b>	48 28 84 58	- Sander V., civilekonom, Poppelvej 6	48 28 81 71		
- Mary-Ann, dagplejer, Harløsevej 7	48 28 84 58	<b>Simonsen Anna M., kontorass, Damgårdvej 7</b>	48 27 84 63		
- Per, reki fotograf, Harløsevej 7	48 28 93 05	- Birgit A., ekspediente, Gammel Kurreholmvej 4	48 27 81 60		
- Thomas, Stråvej 11	48 28 83 82	- Eva, fotogr medhj, Kildevænget 6	48 21 98 95		
<b>Russo Antonio, Gadegårdsparke 14</b>	48 28 83 82	- Maria E., Gadekærvej 12	48 27 84 63		
- Jane A., damefrisør, Gadegårdsparke 14	48 28 83 82	- Pernille A., Gammel Kurreholmvej 4	48 21 99 66		
- Martin M., Gadegårdsparke 14	48 21 22 35	<b>SIND-Federiksborg Amtskreds, SIND-Hytten,</b>			
<b>Ryan Olav P., Kildetofte 13</b>	48 21 01 92	Skævingevej 17, 3400 Hillerød	48 28 90 20		
<b>Ryberg Torben, lagermedhj, Store Lyngbyvej 19</b>	48 28 86 56	<b>Sindberg Jens, bankass, Dyrelunden 6</b>	48 28 90 14		
<b>Rydahl Jenny L., husassistent, Krogvej 24</b>	48 28 86 56	- Kirsten, Torpegårdsvej 8A	48 28 90 14		
- Peter S., mekaniker, Krogvej 24	48 28 86 56	- Mariante V., bankass, Torpegårdsvej 6	48 28 90 14		
<b>Rydstrøm Peter C., kontorbetj, Industrivænget 23</b>	48 21 10 13	- Nete H., bankfuldmægtr, Dyrelunden 6	48 28 90 14		
- Vivian T., kontorass, Industrivænget 23	48 21 10 13	- Niels, bankfuldm, Toftevangen 6	48 28 90 14		
<b>Rødgaard Mette, teleforsnj, Krohaven 5</b>	48 21 15 39	<b>Sivarajah Nageswary, Dyrelunden 11</b>			
<b>Rødgaard Jesper, Holmegårdsparken 4</b>		Sjelle Karen M., kontorass, Tammevej 20	48 21 02 80		
		- Simon S., Tammevej 20	48 21 02 80		
		<b>Sjeflin Ina M., Krohaven 6</b>	48 21 01 03		
		- Kim, Krohaven 6	48 21 01 03		
		<b>Skildrud Vibeke S., Dyrelunden 39</b>	48 28 86 94		
		<b>Skildrud Johannes M. O., salgschef,</b>			
		Bremerholmen 9	48 21 00 05		
		<b>Skinner Eileen, Torpegårdsvej 4</b>	48 28 40 73		
		<b>Skive, Leif, Lægekonsultation, Markedsstræde 10, 1,</b>			
		3400 Hillerød	48 26 15 16		
		<b>Skjold Idrettsforening, Skævinge, Ålholmiparken 26</b>			
		<b>Skjøt-Pedersen Lise, cand mag,</b>			
		Garløseparken 46	48 27 87 07		
		<b>Skou Alice, Hovedvejen 21 2<sup>nd</sup> th</b>			
		<b>Skov Ea, kontorass, Dyrelunden 45</b>	48 28 83 46		
		- Poul E. W., chauffør, Dyrelunden 45	48 28 83 46		
		<b>Skriver Søren, Gammel Engvej 19</b>			



<b>S.A. Pedersen Trælæsten A/S, Nørretoftevej 1,</b>	
3200 Helsingø	48 79 43 34
<b>Sabranksy Birthe, pædagog, Markedævej 3</b>	
SAK 97, Hvilegårdsparken 46	48 28 86 04
<b>Salomon Henrik, dyrlæge, Strøvej 25C</b>	48 28 83 12
<b>Salomon, Henrik, Stråvej 25</b>	48 28 83 12
<b>Salomon Sussi E., kontorass, Strøvej 25C</b>	48 28 83 12
<b>Salter Jane E., medhjælper, Store Lyngbyvej 26 2<sup>nd</sup> th</b>	48 21 01 95

## Skævinge VVS ApS

Nygade 2, 3320 Skævinge

**48 28 83 76**

Se Mostrup Gule Sider: VVS-installører

## S.L. Malerservice

Hasevej 10, Meløse, 3320 Skævinge

**48 21 08 30**

Se Mostrup Gule Sider: Malermestre

## Slagelse Liftudlejning ApS, Teknikvej 4,

4200 Slagelse 58 50 50 75

**Slagtervej Budcentral L/S, Humløsevej 1, Meløse** 48 21 00 08

**Støvs-Optik v/Helmuth Jensen, Slotsgade 69,**

3400 Hillerød 48 26 09 61

**Smedebøll Inge O., o kontorass, Skolevej 10** 48 21 00 22

**Socialdemokratiet i Frederiksberg Amt, Kornager 107,**

Brensholm, 2980 Kokkedal 49 14 36 16

**Socialdemokratiet i Skævinge, Holmegårdsparken 34,**

St. Lyngby 48 21 06 32

**Solbjerggård Ørredfikeri, Strållevej 7 A, Strålle**

**Solens Erhvervs- & Hjemmeservice, Byvej 36, Meløse**

**Solparken Grundejerforening, Solparken 18, Meløse**

48 21 03 10

**Sommer Rie, Baunetoftevej 36**

48 28 47 70

**Sonne Bent, mekaniker, Lindevej 4**

- Bente, ald chef, Lindevej 4

**Sophienborg, Nordsjællandsk Folkemuseum,**

Administrationen, Sophienborg Alle 9, 3400 Hillerød

48 24 34 48

**Spangenberg Jette T., sygehjælper, Dyrelunden 59**

- Preben, bankfuldm, Dyrelunden 59

**Spanggaard Peter, Kildelunden 19**

48 21 21 40

**Spastikerforeningen, Fintholm Alle 8,**

2000 Frederiksberg 38 88 45 75

**Spencer Anette, kontorass, Jernbanevej 8**

- Paul, Jernbanevej 8

48 28 49 45

**Søiløppen, Strøvej 103**

48 27 89 70

**Spilid John, konsulent, Byvej 15 2<sup>nd</sup>**

48 21 23 61

**Springborg Per C., konsulent, Regnholmvej 4**

<b>Staustrup Henning</b> , smed, Kildevænget 48	48 21 05 32	<b>Sørensen Erik</b> , postbud, Strøvej 75	48 27 98 17	<b>Thomsen Lene</b> , Hiskærer, Østervej 2	48 21 08 08
- Karen, Kildetoften 56		- Erik, direktør, Solparken 5	48 21 01 04	- Lise, Kildetoften 30	48 28 81 46
- Monica R. K., Kildevænget 48	48 21 05 32	- Erik S., formand, Hovedgade 21	48 28 87 51	- Mikael, sognepræst, Harløsevej 11	48 28 47 21
<b>Steele Kirsten</b> , lærer, Gadegårdsparcken 10	48 28 82 53	- Esther, assistent, Rosendale 48		- Mikael, Borupvej 18A	48 28 90 97
<b>Steen Mikkel</b> , Kildevænget 11	48 21 21 30	- Hanne, assistent, Månevangen 33	48 28 45 04	- Mådie E., prokurist, Baunetoften 24	48 21 08 08
<b>Steenberg Betina</b> , Baunedalen 4	48 28 46 20	- Hans K., ingeniør, Græsvæj 8A		- Nimand E., overportør, Kildetoften 30	48 28 84 45
<b>Stefansen Agnethe</b> , husbest inde, Torpegårdsvej 10		- Helge B., regnskabsass, Brogårdsvej 2	48 21 06 26	- Nora, sygehjælper, Harløsevej 13	48 28 90 15
<b>Steffensen Asger</b> J., mejerist, Viovej 2		- Helle L., kokelev, Tvedsvej 12	48 21 07 82	- Steen, arbejdsmand, Birkevej 32	48 28 85 22
- Grethe N., dagl. moder, Viovej 2		- Henning, frisarmester, Hovedvejen 21 A <sup>m</sup>	48 27 85 97	- Søren, sen sergent, Amtsvejen 21	
<b>Steinmejer Carsten</b> , mekaniker, Skovbrynet 2A	47 77 71 24	- Henning W., overserger, Amtsvejen 87	48 21 22 69		
<b>Stendel Martin</b> , Gadekærsvæg 6	48 27 77 97	- Henrik M. B., chauffør, Strøvej 4 <sup>1</sup>			
- Martina, Gadekærsvæg 6	48 27 77 97	- Inge L., Hovedvejen 21 A <sup>m</sup>	48 27 85 97		
<b>Stender-Petersen Nina A.</b> , Hovedvejen 10		- Inger-Marie, kontorass, Kurreholmvej 11	48 27 86 71	<b>Thomsens Dinér Transportable</b> , Kongensgade 33, 3550 Slangerup	47 33 56 54
<b>Stenløse Markisefabrik A/S</b> , Støberivej 9, 3660 Stenløse	47 17 05 45	- Jan O., tæmmer, Kurreholmvej 34		- Thorsen Dyrlidh S., butikselev, Dyrølund 41	48 28 91 98
<b>Stensballe Torben</b> , disponent, Solparken 28		- Johanne, Bolandsvej 34	48 28 80 52	- Søren, Dyrølund 41	48 28 91 98
<b>Stephensen Jørgen</b> , arkitekt, Fruervadvej 3 <sup>1</sup>	48 28 45 85	- Johnny W., befallingsmod, Baunetoften 2	48 21 09 58	- Thorsgaard Pia, dagl. moder, Hvilegårdsparcken 20	48 28 91 30
- Vanessa B. d., Fruervadvej 3 <sup>1</sup>	48 28 45 85	- Jonni S., socialrådg, Bolandsvej 34	48 28 42 15	- Heidi, Strøbergvej 9	48 28 91 30
<b>Stig &amp; Jesper Aps, Glarmestrene</b> , Skråedderbakken 3, 3650 Østlykke	47 10 03 03	- Jytte H., ekspeditrice, Stjernevangen 1	48 28 87 62	- Leni R., Strøbergvej 9	48 28 91 30
<b>Stigaard Jørgen V.</b> , konsulent, Rosendale 41	48 28 80 78	- K. E., gårdejer, Rosendale 48		- Thyrsøe Jette K., centralass, Kildevænget 21	48 21 22 03
- Lis R., ald sygepl, Rosendale 41	48 28 80 78	- Kim, elektriker, Langengen 3	48 27 86 49	- Per, vvs-install., Kildevænget 21	48 21 22 03
<b>Stoltenberg Emmy A.</b> , hjemmehjælper, Borupvej 54	48 28 89 26	- Kirsten L., økonomass, Græsvæj 8A		<b>Thygesen Jane S.</b> , ekspeditrice, Markbækvej 1 <sup>n</sup>	48 21 22 03
- Gert, tæmmer, Borupvej 54	48 28 89 26	- Kirsten S., overkonstb, Kildevænget 7	48 21 21 00	<i>Thyreidea, Landsforening</i> , Strandkrogen 4 A, Kulluse, 3630 Jægerspris	70 26 03 70
<b>Stomiforeningen COPA</b> , Birkesøsevej 30, 3550 Slangerup	47 33 44 34	- Knuud T., torvsnæs, Hovedvejen 50	48 27 87 72	<i>TIC Frederiksberg</i> , Frydenborgvej 27 D, 3400 Hillerød	48 26 44 55
<b>Stoor Marijane</b> , projektleder, Byvej 40		- Kristian K., Brogårdsvej 2	48 21 06 26	<b>Timmermann Helge</b> , direktør, Solparken 30	48 21 04 42
<b>Store Lyngby Grundejerforening</b> , Tammosevej 1, St. Lyngby	48 21 29 30	- Laila B., hjemmehjælper, Baunetoften 1	48 28 88 19	- Inge, assistent, Solparken 30	48 21 04 42
<b>Store Lyngby Købmanden</b> , Store Lyngbyvej 42, Store Lyngby	48 21 24 01	- Lars H., Hvilegårdsparcken 12	48 28 44 01	- Tingleff Karin D., assistent, Baunetoften 35	48 28 87 27
<b>Storm Peter Aa.</b> , Strøvej 30	48 28 40 02	- Lena H., Harløsevej 22F	48 28 40 12	- Ulla L., chauffør, Strøvej 21	48 28 87 27
<b>Stormgaard Camilla E.</b> , Kildevænget 16	48 21 05 30	- Lisa, butiksass, Tammosevej 1	48 21 29 30	- Tirsdal Helen B. B., Anemonevej 6	
- Jens J., eksportass, Kildevænget 16	48 21 05 30	- Lisbeth R., forretn. best., Dyrølund 29		- Henrik M., Anemonevej 6	
- Jytte B., bankass, Kildevænget 16	48 21 05 30	- Lise K., sygehjælper, Brogårdsvej 2	48 21 06 26	- <i>Tl. Grafisk Service</i> , Engvej 10	48 27 82 86
<b>Striden, Bodega, Hovedgaden 6</b>	48 28 88 11	- Lone T., plejemedhj., Smedevæg 16B	48 28 84 14	<i>Told- og Skatteregion Hillerød</i> , Gefionsvej 6 C, 3400 Hillerød	48 29 06 66
<b>Stripdanmark</b> , Præsteskoven 30 - 111, 6200 Aabenraa	70 20 30 66	- Louise, Langesbjergvej 13		- Tollefson Jacqueline M., Markbækvej 1	48 28 91 07
<b>Strushynskyy Volodymyr</b> , Skævingevej 14		- Maria B., Baunetoften 1	48 28 88 19	- 12'eren, SFO, Nygade 12	48 28 43 22
<b>Strå Borger- og Grundejerforening</b> , Smedevæg 29, Sigerslev	48 28 85 60	- Marianne, Vinkelvej 2	48 21 10 40	<b>Tolversen Christine L.</b> , Holmegårdsparcken 42	48 21 26 96
<b>Strå Kirke</b> , Strøvej 55 A, Strå		- Mette J., Hvilegårdsparcken 12	48 28 44 01	- Per R., mekaniker, Holmegårdsparcken 42	48 21 26 96
<b>Strå Mølle Aktiekass A/S</b> , Strøvej 43, Strå	48 28 83 07	- Mette K., Kildelunden 28	48 21 08 16	<b>Tommy's Autocenter</b> , Industrivej 6	48 28 85 44
<b>Strå og Garlose Sogne</b> , Strøvej 56, Strå	48 28 81 08	- Michael V., Amtsvæjen 3		- <b>Topholm Ejnar</b> , bygn konstr., Hovedgaden 48	48 28 85 75
<b>Strå Sogn og Omegns Jagtforening</b> , Hvilegårdsparcken 30	48 28 85 93	- Niels H., lic. agro, Dyrølund 1	48 28 88 58	- Kate S., Hovedgaden 48	48 28 85 75
<b>Strå Sogns Menighedsråd</b> , Muldager 74	47 38 46 11	- Ole, mekaniker, Vinkelvej 2	48 21 10 40	- Torremand Hanne P., Borupvej 55	48 21 06 61
<b>Strå Vandværk</b> , Smedevæg 9, Strå	48 28 82 35	- <b>Sørensen Ole Fleming</b> , Dyrølund 63	48 28 87 77	- <b>Trappendammen</b> , Holmegårdsparcken 1, St. Lyngby	48 21 06 61
<b>Strållille Vandværk</b> , Strållillevej 6, Strållille	48 28 86 02	- <b>Sørensen Ove C.</b> , kontorleder, Baunetoften 1	48 28 88 19	- <i>Trippax, John</i> , Lægekonsultation, Færgenparken 20, 3600 Frederikssund	47 31 03 47
<b>Stråvang Vandværk</b> , Strøvej 81, Strå	48 27 73 35	- Ove G., jog b arb., Birkevej 27	48 28 80 84	- Trolle Torsten 1., bankfuldm., Holmegårdsparcken 41	48 21 26 12
<b>Stybe Bent</b> , skorst. fejer, Slangerupvej 12	47 38 17 00	- Peder V., blikkenslmst, Stjernevangen 2	48 28 80 52	- <b>Tryg-Baltica</b> , Helsingørsgade 43, 3400 Hillerød	48 22 83 83
- Birgit I. B., reng. ass., Slangerupvej 12	47 38 17 00	- Peder W., faldsgårdsvej 3		- <b>Tulstrup Chem-Dry(00ae)</b> , Tulstrup Haverød 84, Tulstrup, 3400 Hillerød	48 28 61 40
<b>SU, Sjællandske Sports og Lystfiskerforeningers Samarbejdsudvalg</b> , Kastanie Alle 45, 3250 Lilleleje	48 30 26 75	- Pia E., socialpædagog, Kurreholmvej 34		- <b>Tækker Rene</b> , Krohøven 8	
<b>Sundberg Jacob K.</b> , Harløsevej 27	48 28 45 28	- Poul, Langesbjergvej 9	48 28 91 15	- <b>Tømming Helle</b> , Skævingevej 6	48 21 01 93
- Johanna C. B., Harløsevej 27	48 28 45 28	- Poul-Erik S., landbr. mest., Stjernevangen 3	48 28 91 15	- Søren A., lærling, Skævingevej 6	48 21 01 93
<b>Sundby Anita Aa.</b> , boghold medhj., Åkærvej 2	48 21 99 90	- Robert, stælger, Kildevænget 7	48 21 01 00	- <b>Taarvang Greta L.</b> , Bolandsvej 38	48 28 05 10
<b>SuperBrugsen</b> , Hovedgaden 20	48 28 80 24	- Steen R., sparek. ass., Månevangen 2	48 28 92 50	- Grethe L., Harløsevej 4	48 28 82 52
<b>Sutton John P.</b> , Lille Lyngbyvej 4	48 21 05 52	- Tomas G., akademiing, Hasevej 4	48 21 07 07	- Johnny, arbejdsmand, Harløsevej 4	48 28 82 52
- Ulla, forpraktik, Lille Lyngbyvej 4	48 21 05 52	- Tommy, automk., Baunetoften 41	48 28 90 24	- Louisa, Hovedgaden 54	48 28 86 17
<b>Svane Birgit</b> , arkitekt, Smedevæg 29	48 28 85 60	- Tony V., Tammosevej 1	48 21 29 30	- Peer C., arbejdsmand, Hovedgaden 11A	48 28 81 92
- Naja, Pilevej 2 <sup>n</sup>	48 28 88 64	- Torben F., salgskons., Smedevæg 16B	48 28 84 14		
- Poul A., arkitekt, Smedevæg 29	48 28 85 60	- Vera, kontorass, Brogårdsvej 3	48 28 84 14		
<b>Svarrer Bente A.</b> , frisørrelev, Damgårdsvej 10	48 27 94 04	- <b>Saaby Charlotte H.</b> , kontorass, Byvej 24B	48 21 26 25		
- Niels B., Damgårdsvej 10	48 27 94 04	- Steen, malermester, Byvej 24B	48 21 26 25		
<b>Svendsen Gudrun</b> , Harløsevej 24A <sup>110</sup>	48 28 98 02				
- Jan F., automek., Strøvej 59					
- Janne, rentier, Kildetoften 16 <sup>1</sup>	48 21 14 17				
- Karin H., ekspeditrice, Tammosevej 80	48 21 07 32				
- Kasper Ø., Tammosevej 80	48 21 07 32				
- Kirsten B., sygehjælper, Krogvej 18A	48 28 90 02				
- Nick 1., chauffør, Borupvej 82A	48 28 81 36				
- Niels H., tæmrvend, Borupvej 56	48 21 07 32				
- Per Ø., montør, Tammosevej 80	48 28 86 87				
- Svend M., maler, Solvænget 16	48 28 86 87				
<b>Svensmark, Anne-Marie</b> , Lægekonsultation, Lyngve Bytorv 11, 3540 Lyngve	48 18 70 05				
<b>Svensson Bjarne I.</b> , Baunetoften 23	48 28 44 32				
<b>Sylvest Simon</b> , tæmrvend, Lindevej 9	48 28 82 05				
<b>Sæderberg, Jens Otto</b> , Lægekonsultation, Helsingørsgade 54 C, 3400 Hillerød	48 26 80 51				
<b>Sædring, Marianne</b> , Lægekonsultation, Markedsstræde 10, 1, 3400 Hillerød	48 26 15 16				
<b>Sændergaard, Dorte</b> , Lægekonsultation, Slangerupgade 16 D, 3400 Hillerød	48 22 10 32				
<b>Sændergaard Jens I. P.</b> , telefonarb., Strøvej 98	48 28 81 82				
<b>Sønnicksen Vivian</b> , Jægerbakken 3	48 28 81 82				
<b>Sørensen Anders</b> , Gadekærsvæg 7A	48 21 04 07				
- Anders C. F., søk., Tammosevej 38	48 28 92 50				
- Ann-Mari M., ekspeditrice, Månevangen 2	48 27 83 84				
- Anna-Lise K., pakkekdam, Egholm 6	48 21 20 01				
- Anne F., rekt. leger, Kildelunden 43	48 28 82 85				
- Anne M., Rosendale 47	48 21 06 29				
- Anne M. K., Kildevænget 20	48 28 82 98				
- Arne J., graver, Strøvej 36	48 21 01 04				
- Bente, Solparken 5	48 21 04 07				
- Betina, kok, Tammosevej 78	48 21 29 30				
- Birger V., togfører, Tammosevej 1	48 28 45 04				
- Bo F., Månevangen 33	48 28 80 13				
- Bodil I., konstruktør, Langesbjergvej 13					
- Charlotte, gårdejer, Torpegårdsvej 10	48 28 80 13				
- Charlotte, Krohøven 4					
- Christian S., Baunehøjen 5	48 28 91 00				
- Claus H., Birkevej 9B	48 28 87 77				
- Doris S., reng. ass., Dyrølund 63	48 28 87 77				
- Edith, økonoma, Harløsevej 24A <sup>216</sup>					
- Else, Hovedvejen 50	48 27 87 72				

Vestforbrænding I/S, Eby Mosevej 219, 2600 Glostrup	44 85 70 00
Vesth Henning B., Krogvej 7	48 21 80 90
- Kim T., Erantisvej 6	48 21 98 99
- Nina, Erantisvej 6	48 21 98 99
Vestphæel Bjarne, salgskons, Dyrælunden 29	
- Eva Z., Kildelunden 11	48 21 11 21
- Keld A., skoleelev, Kildelunden 11	48 21 11 21
Vigh Ayoel L., sygeplejske, Hovedgaden 16A	48 28 81 07
- Jesper E., Hovedgaden 16A	48 28 81 07
- Kasper E., Hovedgaden 16A	48 28 81 07
Vigh Kurt, Lægekonsultation, Hovedgaden 16 A	48 28 81 07
Vigh Kurt E., læge, Hovedgaden 16A	48 28 81 07
Wilhelmsen Børge R., arbejdsmand, Krogvej 17	48 28 80 76
- Else, Tøftvænget 15	48 28 88 83
- Kirsten, sælger, Tøftvænget 15	48 28 88 83
- Torben R., chauffør, Tøftvænget 15	48 28 88 83
Vinder Annette L., kontorass, Gadevænget 13	48 28 80 95
- Johannes, mekaniker, Gadevænget 13	48 28 80 95
- Lars, Gadevænget 13	48 28 80 95
Vinther Annelise K., sygemedhj, Engvej 28	48 27 81 45
- John, kok, Dyrælunden 18	48 28 84 97
- Jørgen, bagersvend, Engvej 28	48 27 81 45
- Ole, malersvend, Engvej 28	48 27 81 45
- Susanne, kontorass, Dyrælunden 18	48 28 84 97
Visnek Janne L., regnskabsass, Langebjergvej 6	48 27 90 10
- Pierre B., assistent, Langebjergvej 6	
Vissing Charlotte, Rosenalle 57	
Vizel Jacob, lokfører, Birkevej 29	
Vogelius Asta I., hulkortass, Strøvej 48	48 28 85 77
- René S. S., Amtsvejen 86A	48 21 20 90
- Stephan S., forpagter, Strøvej 48	48 28 85 77
Volvo Terrænbilklub Danmark, Strøvej 81, Strøvej 29A	
Vørk Charlotte, Hovedvejen 29A	
- Merethe, lærer, Tvedåsvvej 26	48 21 09 29
Voss Anne C., Baunehøjen 38	48 21 82 18
VUC Hillerød, Milnersvej 40, 3400 Hillerød	48 20 16 00

## VUC Hillerød

Milnersvej 40, 3400 Hillerød

Administration: 48 20 16 00

AVU-vejledere: 48 20 16 10

HF-vejledere: 48 20 16 20

Telefax: 48 20 16 99

E-mail: vuc-hilleroed@edu.fa.dk

Hjemmeside: www.vuc-hilleroed.dk

VUC Nordvest, Classensgade 2, 3300 Frederiksværk	47 76 06 00
Vurucu Fevzi, Solparken 7	
Vuust Jacob L., Dyrælunden 23	
- Ulla L., Dyrælunden 23	

## W www.mostrup.dk

Wagner Richard, teglbrænder, Harløsevej 24A <sup>313</sup>	48 28 80 47
Wahlstrøm Janne B., bogh. assistent, Vinkelvænget 8	48 27 81 08
- Kenneth N., innemekaniker, Vinkelvænget 8	48 27 81 08
Walker -Brash Birgit, damefrisør, Nyvej 40	
Way Jerome C., salgskons, Tvedåsvvej 3	48 28 99 80
Wederkinch Hjarne H., maskintekn, Borupvej 34	48 28 99 80
Wegmann, Louise, Lægekonsultation, Nordstensvej 2, 3400 Hillerød	
- 48 26 80 20	
Weirum Rosa J., stud. mag., Store Lyngbyvej 30	48 21 10 45
Wendelboe Ingrid E., afd. chef, Kildetoften 60	48 21 05 07
Wendrich Martin, Gadevænget 15	
Wendt Pernille, Krogvej 7	
Wenning Fanny M. H., Skåvingevej 3	48 21 06 85
- Svend, bager, Skåvingevej 3	48 21 06 85
Wessberg Jan, Sportsvej 6	48 28 90 92
- Kirstine, sygehjælper, Sportsvej 6	48 28 90 92
Westermann Lars, tekniker, Krohaven 1	48 21 12 41
- Ulla, kontorassistent, Krohaven 1	48 21 12 41
Westh Agnethe, kontorass, Solvænget 12	48 28 83 93
Wienberg Kirsten, sygehjælper, Garløseparken 3	48 27 91 15
Wiese Dorthe, Harløsevej 8	
Willadsen Rico S., Vinkelvænget 16	48 21 94 11
Williams Inge L., Hovedvejen 43	48 27 83 99
Williams Bitten, børneh. lærer, Skovbakkevej 9	48 28 83 59
- Stanley E. C., afd. leder, Egholm 4	48 27 85 47
Willumsen Birgit K., Lille Havelsevej 14	
- Henrik, Strøvej 17	48 28 80 05
- Niels, Lille Havelsevej 14	
Wilmskov Christian H., Strøbjergvej 3	48 28 98 92
- Hans H., sen. sergent, Strøbjergvej 3	48 28 98 92
- Randi, dameskrædder, Strøbjergvej 3	48 28 98 92
Wilson Helle, kontorelev, Krohaven 3	48 21 29 83
- Inge A. B., dagpl. moder, Borupvej 12	48 28 88 84
- Michael A., Krohaven 3	48 21 29 83
Winslöv Jørgen, tømrer, Tamnosevej 15	
- Sara A., Tamnosevej 15	
Winther Helle, revisorass, Baunehøjen 49	48 28 41 41
Winther, Søren, Lægekonsultation, Torvegade 11, 3300 Frederiksværk	47 72 01 60
Witt Søren, Slangerupvej 7	

Wittenwiler Anders W., Langelinievej 6	48 28 89 68
- Lise-Lotte, ekspedient, Langelinievej 6	48 28 89 68
Witzke Peter, stud. ing., Månevænget 21	48 28 49 48
- Susanne, Månevænget 21	48 28 49 48
Wuuff Jeanette, Hovedvejen 36	
- Niels E., Hovedvejen 36	
- Wolf Mette M., laborant, Bolandsvej 32B	48 21 10 60
Wolters Antonius P.G., registrering, Hvillegårdsparken 10	48 28 98 48
Worm Dorthe, Tamnosevej 50	48 21 00 03
- Jørgen, salgsging, Hvillegårdsparken 30	48 28 85 93
- Peter S., chauffør, Tamnosevej 50	48 21 00 03
Wridt Lise, omsorgsass, Poppelvej 8	48 28 86 81
- Svend, smedersvend, Poppelvej 8	48 28 86 81
Wähler Hanne R., Egestedvej 5	48 28 80 17
- Richard, elektriker, Egestedvej 5	48 28 80 17
Wöhliche Frank, Smedevej 15	48 28 48 49
- Aase, Smedevej 15	48 28 48 49

# Y

## www.mostrup.dk

Yakoob Anwar T., Hovedvejen 44 <sup>1</sup>	48 27 85 82
Ynill Margit, Bolandsvej 14	48 21 02 62
- Max H., teknisk kons., Bolandsvej 14	48 21 02 62
Yousef Saad W., Hovedvejen 44 <sup>21</sup>	48 21 92 30
Yücel Bilal, Hovedvejen 4	
- Mehmet, arbejdsmand, Hovedvejen 4	

# Z

## www.mostrup.dk

Zachariassen Charlotte P.A., akupunktor, Strøllevej 4	48 28 85 72
Zone- & Sportszoneterapikliniken, Travegårdsvvej 21, Melise	48 21 09 00
van Zaane Anne-Sofie, stud. psych, Slangerupvej 7	48 28 81 09

# Ø

## www.mostrup.dk

Øberg Annette P., Smedevej 23	
Øberg Thomas O., elev, Store Lyngbyvej 17	48 21 10 02
Økoland, Lystrupvej 20	48 27 84 09
Ølsted Liftudlejning, Gydebakken 27 - 29, 3310 Ølsted	47 74 93 50
Ønskefonden, Landsforeningen, Bådstedhedevej 243, Vrensted, 9480 Løkkeø	20 83 09 06
Ørum Elna, Harløsevej 24A <sup>315</sup>	48 28 41 69
Øster Maria, Løngangen 1	48 21 93 50
Østerby Hans L., vagtbetjent, Kurreholmvej 9	
- Morten L., Strøvej 93	
Østergaard Jørgen, keramik, Hovedgaden 50	48 28 82 25
- Nanna M. G., keramik, Hovedgaden 50	48 28 82 25
Østerhaab Ellen B., pædagog, Strøbjergvej 26	48 28 99 19
Øzkul Alaattin, Markebækvej 1	

# Å

## www.mostrup.dk

Aabech Nina, skoleelev, Vinkelvænget 9	
Aaberg Birgit, overtrafikass, Hvillegårdsparken 36	48 28 81 42
- Jan, kontorpakmt, Hvillegårdsparken 36	48 28 81 42
Åagaard Bo, sparekass, Egestedvej 7	48 28 99 10
- Dorthe H., Egestedvej 7	48 28 99 10
- Hans J., tegner, Skovbrynet 2C	47 74 92 15
- Merete, pædagog, Skovbrynet 2C	47 77 73 13
Aakjærsgaards Bondegårdsterie, Åkærvej 4	48 27 84 81
Aaskilde Christian, Kildelunden 13	

# HAR DU FÅET NYT TELEFONNUMMER?

Du kan altid ringe til os på  
telefon 88 38 36 00 eller  
sende en e-mail:  
[mostrup@mostrup.dk](mailto:mostrup@mostrup.dk),  
hvis du ønsker at rette /  
tilføje / slette dit  
telefonnummer i Vejviseren  
- men du kan også bruge  
rettelseskuponen  
i informationsafsnittet  
forrest i Den Grønne Vejviser.

Husk at få det rettet hos  
**MOSTRUP®**

Mostrup · Amager Boulevard 115  
Postboks 1921 · 2300 København S  
e-mail: [mostrup@mostrup.dk](mailto:mostrup@mostrup.dk) / [www.mostrup.dk](http://www.mostrup.dk)  
Telefon 88 38 36 00 · Fax 88 38 36 10

[www.mostrup.dk](http://www.mostrup.dk) - Danmark lokalt på internettet



**Søg adresser på borgere i Danmark på [www.mostrup.dk](http://www.mostrup.dk)**

# Amalievej

### Amalievej

#### 3330 Garløse

##### Kort: 3 B3

- 1 Hansen R. .... 48 27 83 82
- 2 Larsen C. .... 48 27 87 91
- Nielsen M. .... 48 27 86 52
- 3 Pedersen H./K. .... 48 27 84 42
- 4 Jensen O. .... 48 27 83 74
- 5 Palming N. .... 48 27 70 15
- 6 Rasmussen H./J./M. .... 48 27 82 37
- 7 Petersen B./V. .... 48 27 82 75
- 8 Hansen H./L. .... 48 27 72 05
- 9 Hyldig G. .... 48 27 84 61
- Ringsing C. .... 48 27 82 53
- 10 Johansen A./M. .... 48 27 82 53
- 11 Jensen U. .... 48 27 82 53
- Tang-Holbek K. .... 48 27 79 10
- 12 Jacobsen J. .... 48 27 83 21
- 13 Jørgensen H./L. .... 48 27 81 82
- 14 Bausgaard H./P. .... 48 27 86 42
- 15 Nielsen H./R./S. .... 48 27 88 10
- 16 Kjer C./G. .... 48 27 83 19
- 17 Mathiesen J. .... 48 27 87 81
- 18 Jørgensen F./R. .... 48 27 88 13
- 19 Kristensen B./E. .... 48 27 81 78
- 20 Hansen B./K. .... 48 27 81 70
- 21 Otzen M. .... 48 27 84 76
- 22 Jacobsen F./J. .... 48 27 82 24
- 23 Pedersen D./K. .... 48 27 84 28
- 24 Mobro B./D. .... 48 27 81 19
- 25 Andersen A. .... 48 21 99 91
- 26 Andraesen M./S. .... 48 27 86 01
- 27 Otzen J. .... 48 27 86 01
- 28 Hansen B./S. .... 48 27 93 05
- 29 Mortensen B. .... 48 27 87 91
- 30 Christensen L. .... 48 27 82 37
- Christensen M. .... 48 27 81 78
- Christensen S. .... 48 27 81 70

### Amtsvejen

1-21 3310 Østled

2-18 3310 Østled

72-90 3320 Skævinge

79-111 3330 Skævinge

113-113 3400 Hillerød

Kort: 1 B2, 4 A2-D1, 5 A-D2

- 2 Kasøgården, Motionscentret, 47 74 80 06
- Cubbin J./P., 47 74 80 06
- 3 Larsen T., 47 74 80 42
- Sørensen M., 47 77 70 67
- 5 Schmidt P./P., 47 74 86 48
- 7 Hegh J./L., 47 74 87 37
- 9 Morsing B./J., 47 74 83 72
- 10 Schouenborg K./L./O., 47 74 83 72

### Arrese

Begravelsesforening, 47 74 99 00

- Jensen A., 48 21 80 03
- Jensen M., 48 21 80 03
- 14 Christensen A., 47 74 94 71
- 15 Jensen A., 47 74 85 80
- 16 Holm J., 47 74 95 12
- Jensen S., 47 79 08 90
- 17 Nielsen D./J., 47 77 76 48
- 19 Hansen J./L., 47 74 85 22
- 21 Christiansen H., 47 74 85 22
- Thomsen S., 48 21 02 42
- 72 Nielsen E./O., 48 21 02 42
- 79 Andersen O., 48 21 02 69
- 81 Hansen G., 48 21 02 69
- Hansen S., 48 21 02 69
- Kragh N., 48 21 02 69

### 82 Egholm

- Dentalaboratorie, 48 21 21 02
- Buikholt C./R., 48 21 21 02
- 83 Hansen J., 48 21 07 43
- Keck L., 48 21 07 43
- 84 Pedersen J./K., 48 21 03 32
- 85 Nielsen K./L., 48 21 00 13
- 86A Andersen L., 48 21 20 90
- Vogelius R., 48 21 12 42
- 86B Merch K., 48 21 24 69
- 87 Mølleise Taxi, 48 21 24 69
- Carlsen P., 48 21 22 69
- Carlsen W., 48 21 22 69
- Sørensen H., 48 21 00 70
- 88 Bramlev S./V., 48 21 03 55
- 90 Petersen J., 48 21 22 91
- 97a Pedersen K., 48 21 22 91
- Geistler F., 48 21 20 51
- Nielsen A., 48 21 01 47
- 107 Brieghel-Müller J., 48 21 02 18
- Pedersen B./H., 48 21 03 76
- 109 Hansen L./L., 48 21 26 14
- 111 Rasmussen B./D., 48 21 14 50
- 113 Grønbech El., 48 21 03 50

### Anemonevej

#### 3330 Garløse

##### Kort: 3 C3

- 1 Haberg A./P., 48 27 89 99
- 2 East-Tech Data, 48 27 85 38
- Holck J./M., 48 27 80 96
- 3 Andersen P./T., 48 27 89 99

- 4 Jørgensen H./K., 48 27 80 54
- 5 Rasmussen L., 48 27 86 74
- Ræfte von Der H., 48 27 86 74
- 6 Tirsdal H., 48 27 86 04
- 7 Enggren K./P., 48 27 85 52
- 8 Nielsen E./L./M., 48 27 85 52
- 9 Kjærulf-Jørgensen K., 48 27 92 37
- Kjærulf-Jørgensen L., 48 27 92 37
- 10 Porsgaard K./M., 48 27 88 64
- 12 Jørgensen A./C./J., 48 21 94 44
- 14 Nielsen G., 48 21 94 44
- Rasmussen L., 48 21 94 44

### Arresøgårdsvej

#### 3320 Skævinge

##### Kort: 4 B2-C

- 1 Friisbæk G., 48 21 15 74
- 3 Hansen J., 48 21 04 40
- Jørgensen T., 48 21 19 98
- 4 Maritussen H./L., 48 21 71 21
- 6 Hiltgaard K., 48 21 21 79
- 7 Grønegård B./S., 48 21 13 43
- 8 Terkelsen G./J., 48 21 70 28
- 9 Curtis E., 48 21 70 28
- 11 Andersen K./M., 48 21 04 33
- 41 Benntzen J., 48 21 90 91
- Larsen A., 48 21 90 91
- 42 Madsen S., 48 21 92 04
- 43 Mungfeldt A./P., 48 21 92 76
- 44 Clausen A./J., 48 21 40 33
- 45 Jørgensen J., 48 21 41 41
- 47 Larsen L., 48 21 40 33
- Rosenkilde A., 48 21 41 41
- 49 Winther H., 48 21 41 41

### Arresøvej

#### 3310 Østled

##### Kort: 1 A2-3

- 1 Otzen B./L., 47 74 86 16
- 2 Nielsen Transport, Erik, 47 74 86 16
- Nielsen E./S., 47 74 86 16
- 3 Thillemann L./P., 47 74 80 82
- 5 Christensen K., 47 74 95 78
- 6 Persson S., 47 77 73 78
- 7 Nielsen E., 47 74 95 03
- 8 Christensen A., 47 74 94 00
- Jensen H., 47 74 94 00
- 9 Heinrichsen J., 47 74 94 00
- Heinrichsen R., 47 74 94 00

### Bakkegårdsvej

#### 3330 Garløse

##### Kort: 3 B2

- 1 Halgaard J., 48 27 89 02
- Langrind T., 48 27 89 02
- 2 Halgaard K., 48 27 82 49
- 3 Bartels J./K., 48 27 71 09
- 4 Birkmand K./N., 48 27 92 32

### Baunedalen

#### 3320 Skævinge

##### Kort: 2 D1

- 1 Alanin K./M., 48 28 88 22
- 2 Holst H./J., 48 21 80 03
- 3 Dich-Knudsen L./P., 48 28 40 04
- 4 Nielsen T., 48 28 46 20
- 5 Madsen A./J., 48 28 44 46
- 6 Nielsen L., 48 28 46 20
- Nielsen V., 48 28 91 03
- 7 Andersen H./J., 48 28 43 09
- 8 Jørgensen J./L./M., 48 28 45 67
- 9 Danikide L., 48 28 92 70
- 10 Jensen B./J., 48 28 45 67
- 11 Lerte H./L., 48 28 49 59
- 13 Romose H./P., 48 28 49 59

### Baunehøjen

#### 3320 Skævinge

##### Kort: 2 D1

- 1 Tecza G., 48 28 40 36
- 2 Jensen A./A., 48 28 84 76
- 3 Berg H./K., 48 28 92 96
- 4 Madsen B./D./P., 48 28 85 83
- 5 Sørensen C., 48 28 89 83
- 6 Lohmann P., 48 28 84 85
- 7 von Benzon H., 48 28 81 22
- 9 Otzen E., 48 28 93 07
- 10 Hansen H./M./S., 48 28 93 07
- 11 Andersen J./M., 48 28 40 03
- 12 Andersen E./G., 48 28 91 96
- 13 Pedersen S., 48 28 89 37
- 14 Jensen P., 48 28 94 28
- 15 Messerschmidt M., 48 21 80 01
- 16 Haupt J./P., 48 28 81 14
- 17 Jørgensen L., 48 28 93 28
- Rosenvard P., 48 28 93 28
- 18 Erdmann H./L./R., 48 28 93 28
- 19 Jensen J., 48 28 93 28
- 20 Nielsen J., 48 21 03 76
- 21 Bigler F., 48 21 26 14
- 22 Fransen A., 48 28 95 03
- Larsen T., 48 28 95 03
- 23 Larsen C., 48 28 81 60
- 24 Hansen C./C./K./U., 48 28 81 60
- 25 Korum B., 48 21 07 43
- 26 Abildtrup M., 48 21 07 43
- Abildtrup S., 48 21 07 43
- 27 Bressan A., 48 27 80 89
- Bressan G., 48 27 87 29
- 29 Bruhn H., 48 28 45 48
- Larsen H., 48 28 45 48
- 30 Larsen L., 48 27 85 89

- 30 Nielsen C., 48 28 40 08
- 31 Godfredsen S., 48 28 48 31
- 32 Hyberg A., 48 28 85 40
- Piøen M., 48 28 88 81
- 34 Hansen J., 48 28 88 81
- Olsen H., 48 28 44 08
- 35 Bache L., 48 28 46 06
- 36 Verdict S., 48 28 40 39
- 37 Grønegaard V., 48 28 82 18
- Nielsen L., 48 21 82 18
- 38 Bal A., 48 21 82 18
- Voss A., 48 21 82 18
- 39 Laurisen J., 48 28 44 48
- 40 Andersen U., 48 28 90 91
- Jørgensen J., 48 28 90 91
- 41 Benntzen J., 48 28 90 91
- Larsen A., 48 28 92 04
- 42 Madsen S., 48 28 92 04
- 43 Mungfeldt A./P., 48 28 91 76
- 44 Clausen A./J., 48 28 40 33
- 45 Jørgensen J., 48 28 41 41
- 47 Larsen L., 48 28 40 33
- Rosenkilde A., 48 28 41 41
- 49 Winther H., 48 28 41 41

### Baunetoften

#### 3320 Skævinge

##### Kort: 2 D1

- 1 Sørensen L./M./O., 48 28 88 19
- 2 Jensen L., 48 28 42 15
- 3 Sørensen J., 48 28 81 89
- Larsen A., 48 28 81 89
- 4 Hansen B., 48 28 81 89
- 5 Lydolph L., 48 28 40 55
- 6 Andersen M./T., 48 28 81 58
- 7 Ravn S., 48 28 81 58
- 8 Ravn S., 48 28 81 58
- 7 Otzen J., 48 28 80 82
- 8 Johansen B., 48 28 83 22
- 9 Nielsen H., 48 28 90 72
- 10 Jensen M., 48 21 80 10
- 11 Sander B./T., 48 28 49 80
- 12 Munkkide S., 48 21 81 33
- 13 Hansen L., 48 28 92 13
- 14 Munkkide A./P., 48 28 92 13
- 15 Larsen J., 48 28 92 13
- Madsen D., 48 28 92 13
- 16 Bech N., 48 28 83 42
- 17 Jensen J./K./K., 48 28 83 42
- 18 Johannessen H., 48 28 82 71
- 19 Marquisen J., 48 28 40 52
- 20 Mathisen N., 48 28 40 52
- 21 Cretaigne C./H., 48 28 48 24
- 22 Nørskov F., 48 28 44 32
- Petersen B., 48 28 44 32
- 23 Svendsen B., 48 28 90 97
- 24 Thomsen H./M., 48 28 85 18
- 25 Hansen J., 48 28 83 94
- 26 Larsen K., 48 28 94 40
- Nielsen E., 48 28 94 40
- 27 Lessel A., 48 28 42 40
- 28 Christensen L., 48 28 42 40
- Kjegaard J., 48 28 84 38
- 29 Scheel-Lonsdale I., 48 28 84 38
- 30 Multi-Inspect, 48 28 87 08
- From B., 48 28 87 08
- Nielsen K., 48 28 87 88
- 31 Otzen I., 48 28 91 02
- 33 Laurisen H./L., 48 28 47 70
- 35 Tingeliff K., 48 28 47 70
- 36 Ringved M., 48 28 47 70
- Sommer R., 48 28 41 43
- 37 Nielsen P., 48 28 87 38
- 38 Pontoppidan K./K., 48 21 02 68
- 39 Luffmann B., 48 21 01 68
- Luffmann H., 48 21 01 68
- Luffmann S., 48 21 01 68
- 40 Larsen K., 48 21 02 68
- Petersen A., 48 21 02 68
- 41 Jørgensen L., 48 21 04 94
- Sørensen T., 48 21 04 94
- 42 Lassen D., 48 21 01 68
- 43 Jensen M., 48 21 01 68
- 44 Andersen R., 48 21 04 94
- Pedersen H., 48 21 04 94
- 45 Jensen B./P., 48 28 80 44
- 46 Pedersen J./V., 48 28 80 44
- 47 Møby P./S., 48 28 80 44
- 49 Christensen A./B./K., 48 28 85 85
- 50 Jensen G., 48 28 86 27
- 51 Holst A./J., 48 28 42 11
- 52 Hansen B./E., 48 28 84 25
- 54 Pettersen C., 48 21 06 08
- 55 Nielsen C., 48 21 71 01

### Bolandsvej

#### 3320 Skævinge

##### Kort: 5 B2

- 1 Dall J./P/V., 48 21 06 08
- 2 Jacobsen N., 48 21 05 18
- 3 Graff-Nielsen A./H./L., 48 21 08 62
- 4 Dahl E., 48 21 04 76
- 5 Larsen J./K., 48 21 06 75
- 6 Schierlund M./R., 48 21 06 75
- 8 Rasmussen S./S., 48 21 06 10
- 9 Jensen A./L., 48 21 26 69
- 10 Hansen U., 48 21 03 77
- 11 Larsen G., 48 21 06 75
- 12 Rasmussen J., 48 21 06 75
- 13 Vest H., 48 21 06 75
- Vest V., 48 21 06 75
- 14 Nyil M./M., 48 21 02 62
- 15 Hansen B./L., 48 21 02 62
- 16 Pedersen P./R., 48 21 02 68
- 17 Jensen K., 48 21 01 68
- Meister M., 48 21 01 68
- 18 Ambrosiusen E./L., 48 21 06 89
- 19 H.M. Alarmer, 48 21 06 89
- Marcher B./H., 48 21 04 94
- 20 Mogensen O./R., 48 21 08 45
- 21 Hjortskov L./S., 48 21 02 99
- 22 Holm H./S., 48 21 04 41
- 23 Otzen E./S., 48 21 16 08
- 24 Dassing C., 48 21 21 84
- Karstenberg D., 48 21 21 84
- 25 Hansen J., 48 21 05 61
- Larsen F., 48 21 05 61
- Nordhal C., 48 21 05 61
- 26 Michalsen A., 48 21 05 61
- Michalsen C., 48 21 05 61
- 28 Sandberg S., 48 21 06 18
- 30 Jacobson A./O./S., 48 21 06 18
- 32B Jonasson L., 48 21 06 18
- Wolf M., 48 21 06 18
- 32C Jensen J., 48 21 09 58
- 32D Hansen E., 48 21 09 58
- Iversen B., 48 21 09 58
- 34 Otzen J., 48 21 05 10
- Sørensen J./J., 48 21 05 10
- 36 Kirkegaard H./M., 48 21 05 10
- 38 Fogdaj J., 48 21 05 10
- Taarvang G., 48 21 70 40
- 40 Belling B./P., 48 21 70 40
- 42 Christensen A./H., 48 21 70 40

### Bellisejvej

#### 3330 Garløse

##### Kort: 3 C3

- 4 Hansen A./B., 48 27 80 89
- 5 Kjeldsen H./B., 48 27 87 29
- Bomb U., 48 27 85 89
- 7 Christensen B./O., 48 27 85 89

### Birkehøjvej

#### 3320 Skævinge

##### Kort: 5 C-D5

- 2 Lunde E.H., 48 21 08 29
- 3 Giese L., 48 21 01 07
- 5 Olesen E./F., 48 21 01 07

### Birkevej

#### 3320 Skævinge

##### Kort: 2 D1

- 1 Jensen L., 48 28 42 34
- Rindom J., 48 28 81 57
- 3 Jensen A./V., 48 28 81 57
- 4 Hartvigsen H., 48 28 81 57
- Overgaard L., 48 28 82 64
- 5 Otzen E., 48 28 82 64
- 6 Jørgensen G./P., 48 28 84 16
- 7 Hansen B./P., 48 28 81 54
- 8 Hansen E., 48 28 89 19
- 9 Bruun H./M., 48 28 89 19
- 9B Henriksen M., 48 28 85 32
- Sørensen C., 48 28 86 00
- 10 Jørgensen L./M., 48 28 90 15
- 11 Poulsen K., 48 28 87 36
- 12 Jensen T., 48 28 83 26
- 13 Thomsen S., 48 28 91 23
- 14 Bruun E./K./M., 48 28 85 92
- 15 Petersen Aa./N., 48 28 87 10
- 16 Bruun M., 48 28 81 23
- 17 Frederiksen L., 48 28 85 92
- 18 Lindholm P., 48 28 87 10
- 19 Andersen L., 48 28 85 98
- Henning P., 48 28 85 98
- 20 Dargis A./R., 48 28 81 58
- 21 Kristiansen A./O., 48 28 87 25
- 22 Jørgensen Aa./M./O., 48 28 82 11
- 23 Larsen S., 48 28 88 86
- 24 Christensen P., 48 28 88 86
- Drigsdahl N., 48 28 88 86
- Nielsen K., 48 28 88 86
- 25A Myrtenen Barnehuset, 48 28 88 86
- 25B Olesen J./L., 48 28 88 86
- 26 Bek E./P., 48 28 80 84
- 27 Hansen O., 48 28 80 84
- 29 Nadeshkovskaya E., 48 28 83 48
- Vizel J., 48 28 86 63
- 31 Karlson B./K., 48 28 86 63
- 35 Jensen J./R., 48 28 86 63
- Larsen I., 48 28 88 95
- 37 Meyer B., 48 28 88 95
- Scaniel-Nielsen S., 48 28 88 95

### Bolandsvej

#### 3320 Skævinge

##### Kort: 5 B2

- 1 Dall J./P/V., 48 21 06 08
- 2 Jacobsen N., 48 21 05 18
- 3 Graff-Nielsen A./H./L., 48 21 08 62
- 4 Dahl E., 48 21 04 76
- 5 Larsen J./K., 48 21 06 75
- 6 Schierlund M./R., 48 21 06 75
- 8 Rasmussen S./S., 48 21 06 10
- 9 Jensen A./L., 48 21 26 69
- 10 Hansen U., 48 21 03 77
- 11 Larsen G., 48 21 06 75
- 12 Rasmussen J., 48 21 06 75
- 13 Vest H., 48 21 06 75
- Vest V., 48 21 06 75
- 14 Nyil M./M., 48 21 02 62
- 15 Hansen B./L., 48 21 02 62
- 16 Pedersen P./R., 48 21 02 68
- 17

- 66 Kær J./L./M./R. 48 28 89 47
67A Jensen K. 48 28 86 48
67B Jensen B. 48 28 86 48
68 Hansen I./S. Brdr. 48 28 86 48
Hansen C./M. 48 28 86 48
69 Krohn H./M. 48 28 41 61
70 Andersen M./T. 48 28 85 23
Mazzoli D./U. 48 28 99 25
71 Nielsen E./L. 48 27 81 53
72 Madsen F./M. 48 28 82 61
73 Nielsen L./T. 48 27 81 83
74 Pedersens Maskinstation.
Niels 48 28 98 94
Jensen P. 48 28 98 94
Pedersen N. 48 28 98 94
Pedersen G./P. 48 28 98 94
75 Hemmingsen A./K. 48 21 91 01
76 Christensen F./H./J. 48 27 88 02
77 Hansen B. 48 21 98 21
Larsen S. 48 21 98 21
78 Kristensen P. 48 27 88 93
80 Borup Andelsmejeri
Hansen E./K. 48 27 82 43
Lundstrøm K. 48 27 89 95
Bach C. 48 21 90 41
Hielthorup L./P. 48 27 89 95
Mikkelsen K. 48 27 89 95
82A Svanndsen M.
82B Kristoffersen P.
Pålsen A.
84 Mortensen L.
Mortensen V.
86 Lidegaard E./N. 48 27 81 35
90 Garløse Auto
Jensen E./O. 48 27 81 37
94 Andreasen E./L. 48 27 80 26

Bremerholmen

- 3320 Skævinge
Kort: 4 B2
1 Larsen K.
2 Felby M.
3 Thomsen G. 48 21 11 09
4 Nielsen J. 48 21 23 53
6 Pedersen S.
8 Sewohl A. 48 21 21 70
9 Skittild J. 48 21 00 05
10 Jensen J./K. 48 21 00 75
11 Christiansen B. 48 21 17 17
12 Mohamad A. 48 21 19 68
13 Petersen N. 48 21 70 60
14 Jensen B. 48 21 05 81
15 Andersen E. 48 21 05 28
16 Jeppesen G./S. 48 21 07 30
17 Mortensen E.
18 Andersen, Erling 40 50 83 84
Andersen E. 48 21 07 29
Jørgensen B.
19 Andersen K.
21 Blakspruten Daginstitution. 48 21 00 50
22 Ali A. 48 21 11 29
Mohammad Amin B. 48 21 11 29
24 Hvilson J.

Bremertoften

- 3320 Skævinge
Donslund J.
Donslund L.
7 Hansen G.
Hansen J.
Hansen T.
23 Larsen A.
Larsen J.
29 Kristensen A.
Kristensen L.

Brogårdsvej

- 3320 Skævinge
Kort: 1 C3, S C-03
1 Henriksen O. 48 21 22 60
Nielsen L. 48 21 22 60
2 Sørensen H./K./L. 48 21 06 26
3 Dekorations-Lageret. 48 21 07 85
Hansen G.
Sørensen V.
4 Birnedal Gårdbutik 48 21 00 56
Madsen E./P. 48 21 00 56
6 Jensen B.
Schrader G.

Brydetofte

- 3320 Skævinge
Kort: 1 B4-5
2 Pedersen M. 48 28 84 23
3 Jensen A./E. 48 28 93 20
4 Kamnang K./M. 48 28 92 36
8 Bjerrum K.
10 Nielsen T. 48 21 80 08
12 Christiansen A.
Christiansen J.
14 Gerdes E./G. 48 28 84 32
16 Christiansen A./G. 48 28 81 49

Byvej

- 3320 Skævinge
Kort: S C2
3 Andersen M.

- 4 Pedersen K./L. 48 21 07 41
6 Ibsen M./T. 48 21 10 11
7 Kristoffersen M. 48 28 42 04
Pedersen L. 48 21 04 74
8 Dam D. 48 21 08 78
Meyle K. 48 21 08 78
9A Grøngård B.
Grøngård H.
9B Bonde H.
10A Dinesen S./T. 48 21 21 88
Kranker M./N. 48 21 02 08
11 Horak E. 48 21 15 16
Jørgensen M.
12 Lapuchoff A./B. 48 21 01 09
13 Bebe A./D. 48 21 05 57
14A Larsen B.
14B Kildehuset. 48 21 07 34
15 Lillegrav A. 48 21 23 61
Spiid J. 48 21 23 61
15B Hansen F./H./L. 48 21 08 53
16 Hansen V.
17 Hoff B. 48 21 07 16
Rosenholm B. 48 21 07 16
18 Lundstram K. 48 21 18 26
Olson P.
19 Melisse Købmand - Ronni
Jensen 48 21 00 60
19B Jensen R.
20 Pedersen I./M. 48 21 02 35
21 Frugt Og Grant Afs
Nielsen A./C. 48 21 03 41
22 Kristensen P.
23 Hansen B.
Olsen B.
Olsen L.
Olsen S.
23A Larsen B.
Larsen M.
24 Melisse VVS Forretning 48 21 00 35
24B Saaby C./S. 48 21 26 25
25B Carlsen G. 48 21 00 48
26 Lauridsen S. 48 21 08 32
30 Beese A. 48 21 10 15
32 Learning Consult 26 21 07 92
Helweg H. 48 21 07 92
Jonassen K./L. 48 21 07 92
34 Jensen P. 48 21 06 16
36 Solens Erhvervs - B
Hjemmeservice 48 21 22 80
38 Melisse
Ertgrønvarforretning
Rasmussen B./S. 48 21 01 75
40 Stoor M. 48 21 01 98

Damgårdsvej

- 3330 Garløse
Kort: 3 C2
1 Andersen K./M. 48 27 88 57
2 Jørgensen J./L./M. 48 27 84 64
3 Have L. 48 27 92 30
4 Jacobsen N. 48 27 92 30
4 Hansen M./T. 48 27 88 40
5 Idrovic M.
Idrovic S.
Pavlovic D.
Pavlovic M.
6 Overgaard A. 48 27 87 12
7 Simonsen A./N. 48 27 84 63
8 Olsen G.
Olsen J.
9 Andersen E. 48 27 83 94
10 Svarrer B./M. 48 27 94 04
11 Hult L. 48 27 87 64
13 Jensen E. 48 27 80 24
15 Augustesen L./M./S. 48 27 84 04

Dyrelunden

- 3320 Skævinge
Kort: 2 D1
1 Leth V. 48 28 88 58
Sørensen N. 48 28 88 58
2 Christiansen A./L. 48 28 87 85
Petersen E. 48 28 87 85
3 Arendt J.
Engelund E. 48 28 42 92
4 Krohn G.
Andersen H./L. 48 28 88 90
6 Sindberg J./N. 48 28 90 20
7 Flex Klip 48 28 88 79
Funder K./L./P./T. 48 28 89 79
8 Andersen M./M./P. 48 28 87 47
9 Korneliussen B./K. 48 28 89 38
10 Nielsen G./H./H. 48 28 88 34
11 Murgues S.
Svarajah N.
12 Jørgensen B./P. 48 28 40 06
13 Jørgensen B./C./S. 48 28 88 35
Schrader G. 48 28 88 35
15 Andersen T./V. 48 28 95 97
16 Mortensen E.
Mortensen P.
17 Grønnegaard S. 48 28 92 10
6 Vesth K./N. 48 21 98 99
18 Vinther J./S. 48 28 84 97
19 Jensen L.
Jensen O.
21 Frederiksen L./M. 48 28 93 18
23 Vuust J.

- 23 Vuust U.
25 Larsen E./M. 48 28 81 45
27 Hansen A.
Hansen P.
29 Sørensen L.
Vestphal B.
31 Justesen J./P. 48 28 88 13
33 Ploug El-Service, Gert 48 28 84 04
Ploug G./L. 48 28 84 04
35 Gaard H./K./M. 48 28 87 95
37 Hansen B. 48 28 85 47
Pedersen R.
39 Christensen M. 48 28 86 94
Sibstrud V. 48 28 86 94
41 Thorsen J./S. 48 28 91 98
43 Trisambilen 21 46 70 26
Jørgensen M./M./M./S. 48 28 86 76
45 Skov E./P. 48 28 83 46
47 Jørgensen J.
Ottosen L.
49 Jensen B./C./J. 48 28 80 54
51 Jensen E./G. 48 28 88 17
53 Kier E./T. 48 28 87 37
55 Karlson H.
Karlson J.
57 Knudsen G./P. 48 28 89 49
Spangenberg J.
Spangenberg P.
61 Nielsen H./K. 48 28 91 46
63 Sørensen, Ole Flemming 48 28 87 77
Sørensen D. 48 28 87 77

Egestedvej

- 3320 Skævinge
Kort: 1 A-B3
1 Emerlund H./M. 48 28 89 82
2A Jensen M.
Rasmussen B./E./R. 48 28 41 82
3 Mørch C./V. 48 28 92 23
5 Wahler H./R. 48 28 80 17
7 Asgaard B./D. 48 28 99 10

Egholm

- 3330 Garløse
Kort: 1 D4-5, 3 D1
1 Hansen A./B. 48 27 80 28
2 Andersen V. 48 27 84 83
Nielsen T. 48 27 84 83
4 Williams S. 48 27 85 47
6 Sørensen A. 48 27 83 84
8 Larsen A./D./K. 48 21 90 64
10 Jensen S. 48 27 89 76
Neumann J. 48 27 89 76
12 Fryd D. 48 27 73 73
Nissen E. 48 27 73 73

Engvej

- 3330 Garløse
Kort: 3 C2-3
10 Tl Grafisk Service. 48 27 82 86
21 Henriksen E./J. 48 27 83 22
Knudsen B.
22 Jensen S. 48 27 91 29
Ponsel L. 48 27 91 29
23 Garløse Fimercentral
Garløse Tag og Vinduer 48 27 87 08
24 Jensen B./D. 48 27 87 08
25 Hvidger A.
Hvidger M.
Mjelwa M.
26 Larsen O./R. 48 27 86 33
27 Petersen J.
Rosengreen D. 48 27 79 20
28 Vinther A./J./O. 48 27 81 45
30 Andersen C./C. 48 27 81 43
32 Møller B./V. 48 27 80 67
33 Pind A/S. 48 21 64 00
36 Jacobsen A./M. 48 27 81 54
39 N. B. Metal. 48 27 85 33
Nielsen L.
41 Garløse Autoimport Mercedes
reservedele 48 27 85 05
Henriksen M.
43 Garløse Vandværk L/S. 48 27 81 10
Olson P.
45 Garløse EI. 48 27 81 10
47 Olsen J.

Erantsvej

- 3330 Garløse
Kort: 3 C2-3
1 Jensen K./M. 48 27 87 65
2 Clausen K./T. 48 27 82 32
Jørgensen G. 48 27 82 32
3 Madsen H./O. 48 27 84 46
4 Nateghi-Elahi R. 48 21 90 81
Nikou-Veddradi M.
5 Rasmussen K./L./M. 48 27 86 82
6 Vesth K./N. 48 21 98 99
8 Porsgaard J./L. 48 27 80 72
9 Michaelsen K. 48 27 84 93
10 Larsen K. 48 27 85 94
11 Overgaard J./M. 48 27 87 53
12 Christiansen T./V. 48 27 81 47

Fruervadvej

- 3320 Skævinge
Kort: 1 C-D4
1 Gottfredsen K. 48 28 80 51
Olson L. 48 28 42 16
3 Stephens J./V. 48 28 45 85
Vacarelli G.
Degn-Hansen D./J./K./T. 48 28 45 11
4 Forup E./K./U. 48 28 43 28
5 Larsen L. 48 28 88 18
6 Hauschildt A./E./L. 48 28 93 98

Føllegårdsvej

- 3320 Skævinge
Kort: 2 B-C1
1 Alsing P./S. 48 28 40 81
2 Christensen H. 48 28 48 51
3 Sørensen P.
5 Andersen H.
von Bülow R.
Dyrvang H. 48 21 82 10
7 Gustavsen C./T. 48 28 91 27

Gadegårdsparken

- 3320 Skævinge
Kort: 2 B1-2
1 Jacobsen I./T. 48 28 47 13
2 Jørgensen J. 48 28 80 74
Laurenoussen G.
3 Larsen-Lavø K./K. 48 28 48 08
4 Larsen M./U. 48 28 84 95
5 Mathiesen I./M./M. 48 28 84 21
6 Pedersen H./J. 48 28 86 67
7 Andersen B./C. 48 28 83 99
8 Jensen M. 48 28 92 16
9 Alsing B./F. 48 28 82 79
10 Steele K. 48 28 82 53
12 Kristoffersen I. 48 28 45 81
Pedersen N.
14 Russo A./J./M. 48 28 83 82
16 Pedersen G. 48 28 83 38

Gadekærvej

- 3330 Garløse
Kort: 3 B2
1 Andersen P. 48 27 82 52
Schmidt J.
3A Nielsen V. 48 21 94 22
Sørensen A.
3B Lewinsen J. 48 27 88 15
Nielsen J. 48 27 88 15
4 Nielsen A. 48 27 88 36
5 Brandt L.
Höring S.
6 Stendel M./M. 48 27 77 97
7 Garløse VVS ApS 48 27 82 39
Jensen J./K. 48 27 82 39
8 Hoppe H. 48 27 82 81
9 Hofstain-Ledberg C. 48 27 96 95
10 Bøntsen, Tina 48 27 83 11
Bøntsen T. 48 27 83 11
12 Simonsen M./P. 48 21 99 66

Gadevaenget

- 3320 Skævinge
Kort: 2 B1
1 Nielsen H./R. 48 28 86 71
2 Statoil Servicecenter 48 28 80 35
3 Dargis E.
Dargis L.
Petersen M. 48 28 90 43
6 Pedersen C./M. 48 28 93 14
7 Pedersen A./J. 48 28 85 36
8 Nielsen B.
Nielsen S.
9 Christiansen J./S. 48 28 84 34
10 Hansen H./R. 48 28 91 48
11 Mortensen L./N. 48 28 80 40
12 Kjeldsen E./J. 48 28 90 22
13 Vinder A./J./L. 48 28 80 95
14 Larsen B./T. 48 27 83 31
15 Møller M. 48 28 96 28
Wendrich M.
16 Pedersen A./J./S. 48 28 85 43
18 Jakobsen K. 48 28 82 92

Gammel Engvej

- 3330 Garløse
Kort: 3 B-C2
1 Jensen L.
4 Kongshøft S. 48 27 89 26
5 Nielsen E./P. 48 27 80 40
6 Andersen K.
Schmidt D.
Valter M.
8A Christiansen F. 48 21 95 10
Jakobsen E. 48 21 95 10
9 Hansen J./J. 48 27 81 84
10 Jensen L.
Jensen N.
Larsen H.
12 Rasmussen O. 48 27 83 05
13 Jeppesen E./H./J. 48 27 83 92
14 Larsen T.
Larsen O.
15 Nielsen, M B 48 27 89 77
16 Jørgensen G.

- 16 Rasmussen B. 48 27 80 17
17 Jørgensen I. 48 27 83 87
Petersen H.
18 Carlson G./M. 48 27 86 53
19 Skriver S.
20 Nielsen A./L. 48 27 80 51
21 Gustafsen A./S. 48 27 87 61
23 Jensen G./M. 48 27 89 18

Gammel Kurreholmvej

- 3330 Garløse
Kort: 1 D5, 3 D3
1 Lindblad C./L./P. 48 27 88 17
2 Brandum B. 48 21 97 87
Jørgensen L. 48 21 97 87
3 Petersen J./P. 48 27 88 76
4 Simonsen B./P. 48 27 81 60
6 Bøus T.
Mogensen C.
10 Pansgaard P. 48 27 70 10
Sams P. 48 27 70 10

Granbakken

- 3330 Garløse
Kort: 1 C-D5, 13 D1, 14 A1
2 Bonvang H.
Madsen D. 48 27 77 69
4 Holbek E. 48 27 90 78
Pedersen C. 48 27 90 78
6 Flantrup J./P. 48 27 93 17
8 Lundberg K. 48 21 91 10
10 Holm K./L. 48 21 92 01
12 Noppen J. 48 27 88 97
Pedersen L.

Granstien

- 3330 Garløse
Kort: 3 B-C2
3 Andersen A. 48 21 94 21
5 Nielsen B.

Græsevej

- 3600 Frederikssund
Kort: 1 B5
4 Pejse B Skorstenscentret. 47 31 44 14
Albrtinsen M./M. 48 29 91 40
6 Johansson K.
8A Morsing O.
Sørensen H.
Sørensen K.
8B Kristensen K.
10 Pedersen C./G. 48 28 89 56

Gørloseparken

- 3330 Garløse
Kort: 3 B3
1 Hørmung I. 48 27 92 29
2 van Kleef C. 48 27 89 10
3 Wienberg K. 48 27 91 15
4 Nielsen A.
5 Hansen B. 48 27 86 46
6 Hansen J. 48 27 90 58
Ollesen M. 48 27 90 58
7 Håkonsen F. 48 27 84 15
8 Krohn N./T. 48 21 99 88
9 Rohde E. 48 27 88 42
10 Unger G.
11 Hansen L.
12 Nielsen L. 48 27 85 50
14 Jensen A. 48 27 84 65
16 Olesen G. 48 27 82 23
18 Geertsen J./L. 48 27 89 04
22 Schmidt U.
24 Andersen G. 48 27 82 48
26 Hansen F./L. 48 27 86 25
28 Jørgensen A. 48 27 88 52
Nielsen B.
32 Naaby F. 48 21 93 09
34 Andersen L. 48 27 86 78
36 Jensen G. 48 27 82 64
38 Olsen L./L. 48 27 92 51
40 von der Recke A. 48 27 81 02
42 Pedersen F.
44 Bentsen G./M. 48 27 80 16
46 Schmidt B. 48 21 99 59
48 Hulsrøj E. 48 27 87 07
Skjot-Pedersen L. 48 27 87 07
50 Jensen A./C. 48 27 84 90

Harløsevej

- 3320 Skævinge
Kort: 1 C4-D3, 2 C-D1
1 Bagge J./K./O. 48 28 87 68
2 Rasmussen H. 48 28 81 23
4 Taarwang G./J. 48 28 82 52
6 Jensen R.
Pulawski J.
7 Rudkjøbing M./P. 48 28 84 58
8 Wiese D.
9B Skævinge Kirke
11 Thomsen E./M. 48 28 81 46
12 Chabert C.
Hansen D./J. 48 28 92 97
13B Christensen K. 48 28 88 57
Rathje D. 48 28 88 27
14 Hansen E./L. 48 28 94 70





Table listing businesses and addresses along Harløsevej, including Skarlinge Sportsbal, Skarlinge Stole, Skarlinge Ungdomsstole, Skarlinge Stadion, Skarlinge Kommune, Skarlinge Landpolitistation, Sigvardsen O., Nielsen L./M./P., Skarlinge Kommune, Daglejeordning, Andersen C., Odrup P., Rieths C., Andersen P., Uise H./I., Jessen A., Jessen V., Sørensen P., Andersen, Svend Erik, Slot, Andersen B./S., Bauneparken, Sundhedscenter, Andersen O., Christensen I., Christensen G., Hansen E., Hansen H., Hansen J., Hansen K., Hansen L., Hansen M., Hansen N., Hansen O., Jensen C., Jensen E., Jensen H./I., Jensen H./J., Johansen J., Johansen K., Jørgensen F., Larsen E., Larsen E./N., Michélsen A., Mortensen G., Nielsen A., Nielsen B., Nielsen H., Nielsen I., Nielsen S., Ottosson K., Pedersen J., Petersen I., Petersen G./O., Poulsen M., Rasmussen A., Rasmussen L., Seidenfadén Z., Ståuning B., Svendsen G., Sørensen E., Wagner R., Brum E., Meliauskanti K., Pedersen T., Sundberg J./J., Porsgaard D./T., Jørgensen D., Hübbe C./L., Thomsen G./N., Danekilde B., Makko Byg aps, Tømmer-Snedkerfirmaet, Mathom A./P., Graversen J., Larsson M., Jakobsen K., Jensen H., Kvelland B., Christensen H., Nielsen P., Jørgensen I./S., Andersen, Dan Riise, Andersen J./K., Andersen D./E.

Holmegårdsparken

3320 Skarvinge

Table listing businesses and addresses along Holmegårdsparken, including Korts C 4 B2, Larsen C., Ravn G., Berthelsen P./T., Madsen A., Schæler M., Hansen J., Reygaard J., Kristansen L./M., Christensen E./E., Jørdé A., Pedersen, Freddy Okuf, Pedersen J., Petersen F., Fedders E./S., Nielsen B., Nielsen N., Nielsen T., Hansen E., Helsing Maskincenter, Nielsen N., Larsen C./L./R., Hjorth Snedkerværk, Andersen E./H./S., Hvilsom J./K., Eriksen E., Jespersen S., Jensen L./S., Olsen B., Olsen J., M/T Transport, Mose J., Olsen T., Nielsen E./J./M., Nielsen E./K., Nielsen J./L./L., Hansen G., Munk I., Christiansen E./S., Hansen C./L., Jørgensen B./E., Olsen B./K./J., Jørgensen J./L., Jespersen B./J., Gerlach M./N., Hanne, Salon, Pedersen F./H., Andersen F., Arent J., Pedersen B./C./L., Kokko L./T., Kristiansen B., Hansen K., Pedersen B., Trolle T., Tolversen C./P., Enevoldsen M., Mitka K., Mitkas P., Bøgestose M., Rasmussen I./S., Hansen K./P., Odland H./K., Andreasen L., Engelbrechtsen O.

Holmegårdsvej

Table listing businesses and addresses along Holmegårdsvej, including 3320 Skarvinge, Korts 1 A3, 4 B3, Stark Entreprense I/S, Darley R., Stark W.

Holmegårdsvænget

Table listing businesses and addresses along Holmegårdsvænget, including 3320 Skarvinge, Korts 4 B2-3, Jørgensen, Jens Arne, Trappemanden, Jørgensen J./K., Jørgensen K., Kristiansen H./L., Joost A., Joost L., Jørgensen P./S., Meldgaard S./U.

Hovedgaden

Table listing businesses and addresses along Hovedgaden, including 3320 Skarvinge, Korts 1 B4, 2 Å-B1, Bailey M., Henriksen M., Herup J., Herup S., Herup M., Christensen B., Christensen B., Christensen I., Doukmi A., Doukmi L., Striben, Bodaga, Kolibrien, Schultz K., Skarvinge Bageri, Jeppesen U., Madsen K./T., Taarwang P., Bertelsen F.

Table listing businesses and addresses along Hovedgaden (continued), including Oraba B., Shabela W., Casablanca Pizza House, Mortensen H., Oddersede L., Fugl R., Jensen F., Camilla, Frisør, Hansen, Kånn Neddgaard, Hansen, Installationsfirmaet Svend Neddgaard, Vigh J., Emus, Hans Chr., Vigh, Kurt, Vigh A./K./K., Skarvinge Bibliotek, Anni-Mari Butik, Bjørnhol R., Jensen J., Oles Cykler, Bruun O., Jakobsen J., Krogh H., Hårkøbsudsalget i Skarvinge, SuperBrugsen, Sørensen E., Faurshou H., Sødt L., Andersen M./R./N., Hansen M., Norsten K., Nielsen E./E., Larsen G./J., Nielsen J., Bregenholt O./P., Balthage J., Egrung P., Pedersen, Emmert, Pedersen H., Petersen B./E., Hansen B., Hansen J., Heegaard L./L., Hansen J., Jørgensen H., Nygaard B., Andersen K., Topholm E./K., Pottemagerstuen, Østergaard J./N., Jørgensen P., Taarwang L., Mogensen G., Kjærgaard M./N., Nielsen G., Bay H./J., Kofod Maskinførretning A/S, Alex, Kofod J.

Hovedvejen

Table listing businesses and addresses along Hovedvejen, including 3330 Garløse, Korts 1 C5-D4, 3 A3-C1, 13 D1, Ellegaard C., Høwitz-Christensen J., Noer E./U., Frederiksen A., Frederiksen J., Frederiksen M., Jonsen J., Stender-Petersen N., Jespersen B., Lysholt M., Frid H., Frid L., Andersen T., Andersen E., Yücel B., Yücel M., Christensen P., Garløse Autoimport Mercedes værksted, Hansen P., Knudsen G., Garløse Autoimport ApS, Hansen H., Madsen K., Rasmussen P., Nielsen T., Canella C., Hansen C., M/SU Reklame, Jørgensen K./N., Christensen L./S., Petersen K., Markér E./E., Kwik Spar-Garløse, Frisørhjørnet, Nielsen K., Skou A., Gærric C., Jørgensen A./G., Hasselby A., Sørensen H./I., Hansen B./J., Rasmussen C., Nielsen J., Nielsen M./O.

Table listing businesses and addresses along Hovedvejen (continued), including Larsen J., Sigtenborg M., Kvsstaad L/O., Jet Auto, Bigalow J., Leth C., Mikkelson H., Vork C., Bendtsen E./N., Gurù H., Larsen K., Wiuff J., Wiuff N., Hansen E., Alkhafaji A., Al-Sahrawi K., Haji A., Shawq A., Hansen E., Garløse Motor Co., Hansen G./T., Petersen M., Christensen J., Willems I., Khalil F., Yousef S., Odsh A., Yalooob A., Mortensen L/O., Hansen A./T., Sørensen E./K., Enevoldsen J., Enevoldsen J., Pettersson E., Manbo K./V.

Hulebækvej

Table listing businesses and addresses along Hulebækvej, including 3320 Skarvinge, Korts 2 C2, Petersen C./G., Andersen L., Damsgaard G./J., Johanson F., Christensen J./M., Lundgren H./J.

Hulvejen

Table listing businesses and addresses along Hulvejen, including 3320 Skarvinge, Korts 1 B2, Maththson-Hansen, Annette, Maththson-Hansen A./B., Heining G., Maththson-Hansen S., Humlemosevej, 3320 Skarvinge, Korts 1 C2, Bruun Jens, Stangerup Budcentral I/S, Bruun J./J./K./S., Jørgensen G./H.

Hvilégårdsparken

Table listing businesses and addresses along Hvilégårdsparken, including 3320 Skarvinge, Korts 2 B-C3, Data Rent Service, Mortensen H./L., Johansen J./K., Andreasen E./V., Pagh V., Wolters A., Sørensen L./M., Larsen J./J., Larsen H., Yücel M., Larsen L., Larsen D., Hansen J., CCS Computer, Hæstrup M., Thorsgaard P., Reiff D./P., Farsinsen B., Rasmussen L., Christiansen H./N., Eriksen G., Petersen E., Worm J., Frydkær E., Nielsen M., Jensen L./P., Aaberg B./J., Sætzvedell A./B., Hartvigsen H./J./P., Jensen J./T., Rasmussen J./S., Hansen P., Friis B./G., Nederschieer I., Nederschieer L.

Industrivej

Table listing businesses and addresses along Industrivej, including 3320 Skarvinge, Korts 2 C-D2, Krebs & Co. A/S.

Table listing businesses and addresses along Industrivej (continued), including 2 Bendix Reklame og Skifte, Jensen H./J., Møtnergården, Nordsejlslands Metalstøberi A/S, Lem C., Tommy's Autocenter, Jørgensen T., Bay, Martin, Bay C./M., Hansen R., Nielsen, Flemming, Nielsen F./K., Bay M., Mogens, Christensen L., Danref A/S, Danish Production, Delimo A/S.

Industrivaenget

Table listing businesses and addresses along Industrivaenget, including 3320 Skarvinge, Korts 1 C2, Hydrotrac A/S, Jensen's Auto, Nørgård M., Knuten C., Petersen M., Jensen M., Vandborg L., Vandborg T., Vandborg Z., Kaldaras E., Konstantin J., Konstantin L., Jensen, Arne J., CSB Bløvløring ApS, Sejer Meldgaard A/S, Rysdrøm P./N., Andersen H., Andersen J., Andersen K., Mortensen J./K.

Irisvej

Table listing businesses and addresses along Irisvej, including 3330 Garløse, Korts 3 C2, Jensen B., Hansen I.

Jernbanevej

Table listing businesses and addresses along Jernbanevej, including 3320 Skarvinge, Korts 2 B-C2, Skarvinge Kro, Langrind C., Hansen L./T., Hansen K./V., Jørgensen M., Spencer A./P., Nielsen E./K., H.F.H.J., Skarvinge Station, Pedersen K.

Jernvedvej

Table listing businesses and addresses along Jernvedvej, including 3600 Frederikssund, Korts 1 B5, Hansen G./T., Roun A., Roun K., Hansen K., Hestervang Rideskole, Christensen J., Hartz H./R.

Jægervakken

Table listing businesses and addresses along Jægervakken, including 3600 Frederikssund, Korts 1 B5, Hansen H., Bech G./K., Samrissen V., Heimann T., Jørgensen G., Holmér S., Jørgensen D., Andersen P., Nielsen T., Andreasen C./K., Olsen M., Pedersen J., Thingbo D.

Kappelkøvej

Table listing businesses and addresses along Kappelkøvej, including 3400 Hillerød, Korts 1 D2-3, Nielsen C./L./M., Jensen H./J./N., Døhn E./J./J./U., Rasmussen P./V., Myhre E., Larsen B./J./K./T.

Hasevej

Table listing businesses and addresses along Hasevej, including 3320 Skarvinge, Korts 1 C2, Larsen H., Jensen K./S., Lewinsky B., Lewinsky M., Sørensen T., Pedersen A./P., Pedersen R.

S.L. Malerservice

48 21 08 30

Se Mostrup Gule Sider : Malermestre

Table listing businesses and addresses along Hasevej (continued), including Lundberg A./M./S., Frohn-Christensen W., Shakoor K.

## Kildelunden

<b>3320 Skævinge</b> <b>Kort: 5 B-C2</b>	
1 Kjeldsen E.	48 21 02 82
Olson J.	48 21 02 82
2 Christiansen C.	48 21 06 84
3 Andersen J.	48 21 21 44
4 Jørgensen J.	48 21 26 26
5 Hansen E.	48 21 10 54
6 Jensen T.	48 21 08 26
7 Therikildsen L.	48 21 17 22
8 Karas J./T.	48 21 23 73
9 Hansen N.	48 21 15 01
10 Larsen A. Petersen K.	48 21 21 91
11 Vesthøel E./K.	48 21 11 21
12 Jensen J.	48 21 08 21
Kjær A.	48 21 08 21
13 Harrit H. Aaskilde C.	48 21 08 01
14 Rasmussen L.	48 21 70 51
15 Hauksøn K. Kristiansdottir S.	48 21 24 26
16 Nybo R.	48 21 00 58
17 Andersen E.	48 21 00 71
18 Schmidt G./M.	48 21 73 60
19 Goethe S.	48 21 21 40
Spanggaard P.	48 21 21 40
20 Jørgensen B./K./M.	48 21 07 09
21 Larsen J.	48 21 17 08
22 Larsen K.	48 21 07 94
24 Gerlach A.	48 21 05 20
25 Hansen C. Nielsen M.	48 21 71 00
26 Petersen Aa./U.	48 21 09 31
27 Nielsen A.	48 21 08 16
28 Sørensen M.	48 21 10 20
29 Micoeelsen C./E.	48 21 10 20
30 Kristensen E./M.	48 21 01 05
31 Kuhl A.	48 21 00 72
33 Rasmussen O.	48 21 00 72
37 Jensen K. Jensen M.	48 21 13 05
39 Gordon B.	48 21 20 01
41 Larsen E.	48 21 13 05
43 Sørensen A.	48 21 20 01

## Kildemosevej

<b>3320 Skævinge</b> <b>Kort: 1 B3, 5 B2-3</b>	
2 Jørgensen C. Jørgensen N.	48 21 21 60
4A Kristensen P.	48 21 06 67
4C Pedersen A./E.	48 21 00 40
6 Pedersen I./K.	48 21 18 21
8 Johansen L./T.	48 21 00 69
12 Jørgensen K.	48 21 00 27
14 Rasmussen S.	48 21 00 27
16 Jensen N.	48 21 00 27

## Kildetoften

<b>3320 Skævinge</b> <b>Kort: 5 B2-3</b>	
1 Ekstrøm A. Ekstrøm J.	48 21 11 30
2 Odish A.	48 21 21 19
3 Husler C./G.	48 21 16 80
4 Pedersen H.	48 21 16 80
5 Nielsen G.	48 21 11 18
6 Petersen R.	48 21 23 28
7 Andersen C. Andersen P.	48 21 22 04
8 Hazem Hassan Z.	48 21 11 18
Idriss A.	48 21 23 28
9 Delskov A.	48 21 22 04
10 Hansen S.	48 21 23 28
11 Nielsen A.	48 21 22 04
12 Hermansen K. Knudsen V.	48 21 22 35
13 Andersen H.	48 21 22 35
Ryan O.	48 21 07 15
14 Pedersen K.	48 21 21 87
15 Nielsen B.	48 21 14 17
16 Svendsen J.	48 21 08 06
17 Olsson E./E.	48 21 06 31
18 Nielsen C./C.	48 21 06 31
19 Hansen B.	48 21 29 92
20 Bendtsen C.	48 21 28 20
21 Dreyer A./G.	48 21 09 30
24 Eriksen M.	48 21 08 08
26 Larsen E./R.	48 21 05 19
28 Tamer P.	48 21 05 19
30 Thomsen L./M.	48 21 15 04
32 Højris F. Leenders L./M./M.	48 21 09 30
34 Dahlstrøm B. Nielsen M.	48 21 15 04
36 Balle C./M.	48 21 03 94
38 Lessel B./T.	48 21 09 68
40 Jacobsen L.	48 21 00 28
42 Halvorsen E.	48 21 24 23
44 Jørgensen B./L.	48 21 24 23
46 Holst J.	48 21 21 91
48 Hansen P. Larsen A.	48 21 08 12
50 Berg A.	48 21 01 41
52 Jacobsen, Rie & Helge	48 21 01 41

52 Jacobsen A./H.	48 21 01 41
54 Andersen B.	48 21 08 13
56 Hedegaard N. Staustrup K.	48 21 23 14
58 Nielsen L./T.	48 21 05 07
60 Wedelboe I.	48 21 05 07

## Kildevej

<b>3320 Skævinge</b> <b>Kort: 5 C3</b>	
3 Christensen C.	48 21 17 57
Jensen C./J./L.	48 21 22 23

## Kildevaenget

<b>3320 Skævinge</b> <b>Kort: 5 C2</b>	
1 Høfler-Simonsen H. Høfler-Simonsen M.	48 21 05 68
2 Hestehave H. Jensen A.	48 21 05 68
3 Hansen A./M.	48 21 09 71
4 Hansen W.	48 21 06 95
5 Nielsen B./P.	48 21 06 39
6 Simonsen E.	48 21 08 95
7 Sørensen K./R.	48 21 21 00
8 Halléby B./D./L.	48 21 05 79
9 Poulsen M. Poulsen S.	48 21 03 62
10 Jensen F./J./S.	48 21 21 30
11 Steen M.	48 21 08 74
12 Nannberg L.	48 21 02 81
13 Olsen B./K.	48 21 21 14
14 Frederiksen K. Jensen G.	48 21 21 14
15 Jensen B./D.	48 21 05 30
16 Stormgaard C./J./J.	48 21 08 60
17 Gerlach P./T.	48 21 06 36
18 Phister M.	48 21 10 52
19 Rohwer L./M.	48 21 06 29
20 Hansen M. Sørensen A.	48 21 06 29
21 Thysøe J./P.	48 21 22 03
22 Kjelin E./M.	48 21 02 94
23 Hansen B./F.	48 21 08 46
24 Grindsted S. Olesen H.	48 21 05 40
26 Paasikesen F.	48 21 00 36
Reiter K.	48 21 00 36
28 Hansen B./E.	48 21 08 68
30 Queck K. Queck M.	48 21 04 06
32 Geertens L. Jørgensen B.	48 21 04 06
34 Hansen B. Pedersen P.	48 21 02 95
36 Hjortskov E./O.	48 21 07 77
38 Israelsen H./J.	48 21 00 41
40 Nissen J.	48 21 08 64
42 Pedersen B./C.	48 21 08 64
44 Nielsen P. Pedersen J.	48 21 03 13
46 Kristiansen, Jan Kristiansen J./V.	48 21 03 13
48 Staustrup H./M.	48 21 05 32

## Krogtoften

<b>3320 Skævinge</b> <b>Kort: 2 D2</b>	
1 Hansen L.	48 28 87 87
2 Nedschier K.	48 28 45 30
3 Bohm Aa.	48 28 88 21
4 Hansen T.	48 28 83 28
6 Riise M.	48 28 46 40
7 Johannessen A./J.	48 28 41 03
8 Al-Shamri A.	48 28 89 32
9 Larsen J.	48 28 88 29
10 Johnson J.	48 28 91 13
11 Nielsen H.	48 28 82 84
12 Gerdes K. Krahmer P.	48 28 89 29
13 Knudsen H.	48 28 89 13
15 Nielsen H.	48 28 82 84
16 Ervolder J.	48 28 80 67
17 Madsen Aa.	48 28 88 94
18 Hansen L. Jørgensen J./T.	48 28 46 26
19 Hanggaard S.	48 28 90 18
20 Larsen A.	48 28 46 40
22 Andersen A.	48 28 82 90
24 Nygaard B.	48 28 83 37
25 Andersen K.	48 28 87 83
26 Pedersen M. Nielsen B.	48 28 87 83
29 Christensen J. Christensen R.	48 28 84 10
31 Nielsen J.	48 28 87 83
33 Andersen J.	48 28 87 83
35 Schelle O.	48 21 80 06
37 Larsen E.	48 28 87 83

## Krogevej

<b>3320 Skævinge</b> <b>Kort: 1 C4, 2 D2-3</b>	
2 Jacobsen D.	48 28 92 98
3 Jørgensen C./L.	48 28 80 20
4 Kabsted K.	48 28 80 77
5 Andersen L.	48 28 85 60

5 Lund C.	48 28 82 43
6 Grisen R. Meddaangora S.	48 28 82 43
7 Vesth H. Wendt P.	48 21 80 90
8 Hansen H. Pedersen P.	48 28 80 48
10 Pøper C./K.	48 25 44 36
11 Jørgensen A./J.	48 28 90 10
12 Pedersen K./M.	48 28 86 61
13 Hansen J.	48 28 90 42
14 Thane J.	48 28 81 88
15 Hansen S.	48 28 90 55
16 Larsen L. Nielsen T.	48 21 81 00
17 Vilhelmsen B.	48 28 80 76
18A Pedersen O. Svendsen K.	48 28 90 02
19 Eriksen T. Mortensen K.	48 28 41 28
21 Henriksen L./J.	48 28 84 68
22 Kilde C./J.	48 28 90 51
24 Rydahl J./P.	48 28 86 56
26 Heier K./S.	48 28 82 81
28 Jensen B./J.	48 28 82 89
30 Lissau M./M.	48 21 09 79

## Krohaven

<b>3320 Skævinge</b> <b>Kort: 4 C2</b>	
1 Westermann L./U.	48 21 12 41
2 Baboogu C. Baboogu M.	48 21 29 83
3 Wilson M./M.	48 21 29 83
4 Nielsen J. Sørensen C.	48 21 15 39
5 Radgaard M.	48 21 01 03
6 Sofin I./K.	48 21 27 71
7 Nielsen H./M.	48 21 09 21
8 Petersen H. Tækker R.	48 21 09 21
9 Kjærulf J./L.	48 21 09 21

## Kronlundvej

<b>3320 Skævinge</b> <b>Kort: 1 C3, 5 D3</b>	
1 Hansen K./L.	48 21 01 35
2 Jensen H./M./V.	48 21 02 50

## Kurreholmvej

<b>3330 Garløse</b> <b>Kort: 1 D5, 3 B2-D3</b>	
1 Hennissen A./M.	48 27 85 06
2 Hørsted P. Hørsted P.	48 27 81 69
3 Bendtsen H./J.	48 27 74 17
6 Pedersen A./L./T.	48 27 81 42
8 Bruun T.	48 27 81 42
9 Larsen K.	48 27 81 55
10 Bøsterby H. Elly, Salon	48 27 81 65
11 Nielsen E./P.	48 27 81 65
12 Hansen B./M./P.	48 27 87 71
14 Andreasen L./M./V.	48 27 81 90
16 Degenkow K.	48 27 88 45
20 Holst K.	48 27 85 71
21 Krageh E./J.	48 27 89 77
22 Nielsen A./M. Oderdiede A.	48 27 85 12
23 Andersen E./J.	48 27 87 21
24 Mohr A. Valvik M./S.	48 27 87 21
25 Christensen E. Christensen K.	48 27 81 61
27 Jørgensen C.	70 23 99 99
28 Garløse Taxi Olsen Turstbusser, Jonas	70 23 99 99

## Langebjergvej

<b>1-11 3330 Garløse</b> <b>2-998 3330 Garløse</b> <b>13-13 3550 Slangerup</b> <b>Kort: 1 D5, 14 D1-2</b>	
4A Clausen O. Post A.	48 27 83 61
6 Visnek J. Visnek P.	48 27 90 10
8 Gudbjartsson G. Hajdal L./L.	48 27 97 10
9 Clemmensen H. Sørensen P.	48 27 82 46
10 Olsen J. Pekham P.	48 27 82 46
13 Pedersen B. Sørensen B.	48 28 84 19

## Langelinievej

<b>1-999 3600 Frederikssund</b> <b>2-4 3550 Slangerup</b> <b>6-998 3600 Frederikssund</b> <b>Kort: 1 B5, 12 A-C1</b>	
1 Nysted B. Nysted H.	48 28 84 19
2 Albrekten G./L.	48 28 83 92
3 Holmgren I./L./P.	48 28 83 45
4 Nielsen B./O.	48 28 89 50
5 <sup>st</sup> Holst T. Madsen J.	48 28 89 68
6 Wittenwiler A./L.	48 28 85 88
7 Hansen B./F.	48 28 84 59
8 Rasmussen S.	48 28 84 59
9 Andersen A./S.	48 28 42 43
10 Nyquist-Hansen A./M.	48 28 45 40
12 Hansen J. Brüner K.	48 28 84 42
14 Brunner K. Brüner S.	48 28 84 73
16 Carlsen B. Jespersen E.	48 28 87 73
18 Skude M.	48 28 84 77
20 Pedersen A./J./K./S.	48 28 85 69
22 Madsen A./S.	48 28 85 69
22 Floor F. Floor K.	48 28 81 40

## Lille Havelsevej

<b>3320 Skævinge</b> <b>Kort: 1 A-B4</b>	
1 Olsen C./P.	48 28 80 01
2 Madsen G.	48 28 82 30
3 Jensen K.	48 28 90 86
4 Lotz K.	48 28 90 86
5 Pedersen B.	48 28 44 14
6 Lund C./T.	48 28 48 98
8 Pedersen H.	48 28 48 98
10 Engells Anlægsgartneri Dürr L.	48 28 48 98
12 Jensen J.	48 28 46 45
14 Pedersen B./G.	48 28 80 22
Petersen M. Rothman K.	48 28 80 22
16 Korofoe A. Willumsen B.	48 28 84 09
18 Willumsen N. Willumsen N.	48 27 80 76
20 Kongschaff C. Larsen L./P.	48 27 85 85
21 <sup>st</sup> Holck H./M.	48 27 87 85
23 Kongschaff C.	48 27 84 83
24 Jensen K./K.	48 27 90 36
27 Olesen L./T.	48 27 79 07
29 Andersen K./K.	48 27 70 20
31 Johansen H./K.	48 27 85 66
33A Ibsen, J. L.	48 27 87 58
35A Ervolder K./L.	48 27 87 58
35 Egebjerggård Service Ervolder E.	48 21 04 64
4 Sutton J./U.	48 21 05 52
6A Jensen B./S.	48 21 00 38
6B Jensen K./V.	48 21 01 28
7 Hansen A./H.	48 21 00 78
8 Nielsen B./L.	48 21 09 88
9 Revsørgården Jensen A.	48 21 05 06
10 Jørgensen L./M./T.	48 21 22 66
11B Risør D./H./K.	48 21 10 61
12 Nielsen L.	48 21 04 30
13 Raffin E.	48 21 00 81
14 Amundsen E./E./J.	48 21 05 05
15 Olsen D./K.	48 21 10 46
17 Bahnsen L.	48 21 00 38
Callae K.	48 21 00 49
18 Klausen E./J.	48 21 00 49
20 Nielsen K./V.	48 21 08 38
21 Drejer L. Lindhardt B.	48 21 12 05
22 Frederiksen E./K.	48 21 00 63
23 L. Lyngby Kirke	48 21 02 71
25 Nielsen B.	48 21 07 71
26 Madsen H./K.	48 21 07 71
2	

- 4 Fobian P/S. 48 28 85 05
58 Porsgaard C./K. 48 28 92 90
6 Jørgensen C./J./L. 48 28 87 16
7 Bundgaard S./S. 48 28 91 12
9 Andreasen B./M. 48 28 89 52
13 Karstenberg A./P. 48 28 89 05
15 Erlingsson J./P. 48 28 44 81
Tarkkainen U. 48 28 44 81

Meløsevej

3320 Skævinge

- Kort: 1 B4-C3, 2 B1, 5 C2-3
1 Jensen A./E. 48 28 80 45
2 Christensen B./E./L. 48 28 87 33
3 Ethelberg H./U. 48 28 86 64
5 Jensen L. 48 28 98 01
6 Folkes Trafikskole 48 28 97 50
Johnsen B./T. 48 28 97 50
7 Hansen B.
Nielsen V.
8 Olsen T. 48 28 80 98
Rasmussen K.
Rasmussen L.
Rasmussen H.
Rasmussen M.
9 Khan T.
Ladefog H.
12 Hansen G. 48 28 81 10
Pedersen L.
14 Andersen B./O. 48 28 87 45
15 Jensen P. 48 28 86 05
16 Malmér K. 48 28 88 05
17 Goings B./K. 48 28 88 41
18 Jensen E./T. 48 28 81 65
19 Ridker, Hans Chr. 48 28 41 85
20 Pedersen E. 48 28 80 82
21 Olsen E./K. 48 28 81 81
22 Langendal L.
23 Andersen A. 48 28 80 26
25 Jensen K./M. 48 28 81 84
27 Hansen-Klingsbo E./L. 48 28 80 60
28 Dokkedal L./T. 48 28 48 19
29 Jensen L./L. 48 28 87 17
30 Jørgensen H./J. 48 28 81 40
31 Brandt J.
Brandt M.
Brandt T.
32 Hedegaard A./I. 48 28 90 05
33 J.D.T. Høveleje- og Anlæg 48 28 48 00
Thomsen D./G./J. 48 28 48 00
34 Hansen J./K. 48 21 09 96
35 Clausen P. 48 21 10 35
36 Damgaard's Vinhandel 48 21 70 70
37 Dansk Tape Import 48 21 02 05
Andersen I./L. 48 21 02 05

Møllersvej

3320 Skævinge

- Kort: 1 C2
1 Jørgensen K./U. 48 21 01 42
2 Pedersen K.
3 Oksbjerg K./K. 48 21 00 11
5 Tarstrup O./M. 48 21 09 36

Møllevænget

3320 Skævinge

- Kort: 1 B4
1 Jørgensen J. 48 28 81 00
2 Jørgensen K./P. 48 28 87 14
3 Schrader E./H. 48 28 90 60
4 Alsing S./T. 48 28 90 88
6 Bay H./J. 48 28 81 06
7 Hansen R./S. 48 28 80 32
8 de Gier B./H. 48 28 98 28
9 Kising A./K. 48 28 84 86
10 Petersen B./C. 48 28 88 03
11 Jensen H./M./R. 48 28 89 11

Månevænget

3320 Skævinge

- Kort: 2 A-B1
1 Nielsen L. 48 28 84 80
2 Sørensen A./S. 48 28 92 50
3 Larsen B./F. 48 28 86 29
5 Nilsson J./T. 48 28 87 91
7 Andersen W.
Larsen F.
8 Christensen M./U. 48 28 92 32
13 Andersen F. 48 28 91 99
15 Israelsen K./T. 48 28 93 90
19 Hansen B./B. 48 28 86 09
21 Wiezik P./S. 48 28 49 48
23 Nislev L./L. 48 28 44 35
25 Thomsen A. 48 28 96 60
27 Clausen F./L. 48 28 80 50
29 Larsen H./J. 48 28 93 21
31 Gjelstrup B.
Kirkebæk K. 48 28 44 25
33 Sørensen B./H. 48 28 45 04

Nygade

3320 Skævinge

- Kort: 2 C2
1 Jensen E. 48 28 83 21
Lambertsen E. 48 28 85 86
2 Ravn, Børge 48 28 85 86

Skævinge VVS ApS
48 28 83 76
Se Mostrup Gule Sider:
VVS-installatører

- 2A Hansen E. 48 28 83 70
2B Andersen B. 48 28 81 29
3 Heerforst Emballage 48 28 91 81
Heerforst O. 48 28 91 81
3B Pfeffer A./L. 48 28 48 71
5 Johnesson T.
Larsen T.
6 Nielsen K./L./M. 48 28 86 97
7 Hollensted H. 48 28 91 18
8 Hollensted H.
Hollensted H.
Hollensted S.
9 Overgaard S. 48 28 84 61
10 Mortensen B. 48 28 88 37
11 Jemt L./M. 48 28 42 13
12 Skævinge Skoles Børnelandshknl 48 28 84 61
12a Jensen, SFO 48 28 43 22
13 Mariager B. 48 28 90 49
15 Christensen A./K. 48 28 80 63

Nyvej

3320 Skævinge

- Kort: 5 C2
1 Larsen J./L. 48 21 05 00
2 Olsen J./L. 48 21 01 65
3 Pedersen K./V. 48 21 05 64
4 Nielsen J.
Nielsen S.
5 Nielsen S./S. 48 21 21 38
6 Geisler K. 48 21 02 47
7 Frederiksen C./J. 48 21 09 67
8 Rasmussen F.
9 Kevings B.
Nielsen J.
10 Christensen G./J. 48 21 10 49
11 Ravn B./H. 48 21 00 65
12 Jensen E./H. 48 21 05 54
13 Hansen I. 48 21 01 22
14 Larsen K.
Taylor R. 48 21 01 30
16 E.B. V.V.S. og Oliefyrservice 48 21 01 02
Pedersen E./L. 48 21 01 02
17 Knudsen P./U. 48 21 00 92
18 Hansen G./H./S. 48 21 01 81
19 Jørgensen B. 48 21 20 23
Pihl D.
20 Jørgensen A.
Jørgensen P. 48 21 02 61
21 Bodilsen A./M. 48 21 02 15
22 Mortensen M./P. 48 21 02 15
23 Christensen J./L. 48 21 01 31
25 Kristoffersen A./F. 48 21 05 21
26 Petersen A./C. 48 21 05 17
27 Hedegaard A./B. 48 21 01 71
28 Rasmussen E./H. 48 21 02 84
29 Hansen J. 48 21 10 30
30 Olsen L./P. 48 21 02 16
31 Ambrosiusen A./L. 48 21 08 86
32 Dalsgaard J. 48 21 21 33
33 Nielsen B. 48 21 01 83
34 Buschke A. 48 21 08 72
Poulsen B./L. 48 21 08 70
35 Jørgensen A./D./E. 48 21 06 21
37 Olesen F./K. 48 21 24 21
38 Rosell G./M. 48 21 02 79
39 Fønnesbech F./K. 48 21 08 66
40 Pedersen P.
Walker-Brush B.
41 Dahl A./A. 48 21 02 19
45 Andkjær A.
47 Ejlsborg C.
49 Petersen G./L. 48 21 01 37
53 Baltzer G./M. 48 21 09 74
55 Dahl A. 48 21 21 71
Rasmussen A./N.
59 Petrovic K. 48 21 28 24
Radul C./M./S. 48 21 02 43
61 Kilsgaard J./D. 48 21 02 43
63 Hansen L./T. 48 21 04 02
65 Jensen L./P. 48 21 10 05

Pilevej

3320 Skævinge

- Kort: 2 D2
2# Knudsen N.
Svane N. 48 28 88 64
4 Jacobsen A./L. 48 28 84 47
6 Petersen G.
Petersen J.

Plantagevej

3330 Gårseje

- Kort: 1 C5, 3 A3
3 Jørgensen J. 48 27 88 65
Sandau P. 48 27 88 65
4 Levisen B. 48 27 90 31
Olesen S. 48 27 90 31
6 Hald N.
Kepny-Rasmussen J. 48 27 82 44
Melms M. 48 27 82 44

Plantavej

3400 Hillerød

- Kort: 1 D2
1 Foldager Plankestole 48 21 01 40
2 Olsen E./S. 48 21 02 59
5 Andersen L.
7 Lerche M./W. 48 21 70 26

Poppelvej

3320 Skævinge

- Kort: 2 C-D2
1 Bojanac C. 48 28 98 10
Holst L.
2 Hansen N. 48 28 42 48
3 Dzambas D.
Dzambas V.
4 Nielsen A./D. 48 28 83 27
5 Scheibel H./M. 48 28 40 18
6 Silkjær E./S. 48 28 81 71
7 Larsen A.
Larsen R.
8 Wriitt S./S. 48 28 86 81
9 Petersen A./E./L. 48 28 85 38
10 Olsen J./M. 48 28 89 40
Petersen V. 48 28 89 40
11 Hansen L./P. 48 28 85 62
13 Hillerød Service Udlejning 48 28 86 39
Larsen F./M./M. 48 28 86 39
14 Markussen L./V. 48 28 86 19
15 Madsen B./N. 48 28 86 14
18 Bach B./L. 48 28 87 09
20 Andersen C.
Madsen C.
Madsen J.

Præstehøjvej

3320 Skævinge

- Kort: 1 B-C2
1 Lausén J./K. 48 21 28 21
5 Bach G.
High J. 48 21 19 15
7 Jensen N. 48 21 03 42
8 Larsen A./T. 48 21 00 43
9 Andkjær F. 48 21 00 88
10 Erikson D.
Kristensen J.
Laurstrup K. 48 21 00 16
11 Meldgaard G./K. 48 21 07 98
Olsen J./R. 48 21 04 49
12 Hansen E./M. 48 21 08 98

Regnholmvej

3320 Skævinge

- Kort: 1 B3
1 Hansen P.
2 Nannberg S. 48 21 02 64
3A Sørensen L.
3B Jørgensen L.
3C Ungermann I.
4 Springborg P./P. 48 21 01 80
5 Muldruffen 40 32 80 15
Kvist L./T. 48 28 88 42

Rolighedsvej

3320 Skævinge

- Kort: 4 C2
2 Nielsen B./P. 48 21 02 29
4 Pedersen A./K. 48 21 02 83

Rosenalle

3320 Skævinge

- Kort: 2 B-C2
4 Dahl A./A. 48 28 85 42
4 Andkjær A.
47 Ejlsborg C.
49 Petersen G./L. 48 21 01 37
53 Baltzer G./M. 48 21 09 74
55 Dahl A. 48 21 21 71
Rasmussen A./N.
59 Petrovic K. 48 21 28 24
Radul C./M./S. 48 21 02 43
61 Kilsgaard J./D. 48 21 02 43
63 Hansen L./T. 48 21 04 02
65 Jensen L./P. 48 21 10 05
15 Andersen E. 48 28 82 46
16 Olsen E./P. 48 28 80 15
17 Poulsen M. 48 28 85 31
19 Nielsen B. 48 28 88 93
21 Nielsen Aa. 48 28 89 85
23 Jensen E. 48 28 82 38
25 Hansen K.
Larsen H./P. 48 28 83 08
7 Olesen E./J./K. 48 28 88 07
Penkov L.
9 Isaksen C.
10 Frederiksen T.
12 Olsen J./K. 48 28 41 31
13 Petersen K./L. 48 28 91 77
14 Grønstrup M.
Jørgensen A.
15 Andersen E. 48 28 82 46
16 Olsen E./P. 48 28 80 15
17 Poulsen M. 48 28 85 31
19 Nielsen B. 48 28 88 93
21 Nielsen Aa. 48 28 89 85
23 Jensen E. 48 28 82 38
25 Hansen K.
Larsen H./P. 48 28 83 08
7 Olesen E./J./K. 48 28 88 07
Penkov L.
9 Isaksen C.
10 Frederiksen T.
12 Olsen J./K. 48 28 41 31
13 Petersen K./L. 48 28 91 77
14 Grønstrup M.
Jørgensen A.
15 Andersen E. 48 28 82 46
16 Olsen E./P. 48 28 80 15
17 Poulsen M. 48 28 85 31
19 Nielsen B. 48 28 88 93
21 Nielsen Aa. 48 28 89 85
23 Jensen E. 48 28 82 38
25 Hansen K.
Larsen H./P. 48 28 83 08
7 Olesen E./J./K. 48 28 88 07
Penkov L.
9 Isaksen C.
10 Frederiksen T.
12 Olsen J./K. 48 28 41 31
13 Petersen K./L. 48 28 91 77
14 Grønstrup M.
Jørgensen A.
15 Andersen E. 48 28 82 46
16 Olsen E./P. 48 28 80 15
17 Poulsen M. 48 28 85 31
19 Nielsen B. 48 28 88 93
21 Nielsen Aa. 48 28 89 85
23 Jensen E. 48 28 82 38
25 Hansen K.
Larsen H./P. 48 28 83 08
7 Olesen E./J./K. 48 28 88 07
Penkov L.
9 Isaksen C.
10 Frederiksen T.
12 Olsen J./K. 48 28 41 31
13 Petersen K./L. 48 28 91 77
14 Grønstrup M.
Jørgensen A.
15 Andersen E. 48 28 82 46
16 Olsen E./P. 48 28 80 15
17 Poulsen M. 48 28 85 31
19 Nielsen B. 48 28 88 93
21 Nielsen Aa. 48 28 89 85
23 Jensen E. 48 28 82 38
25 Hansen K.
Larsen H./P. 48 28 83 08
7 Olesen E./J./K. 48 28 88 07
Penkov L.
9 Isaksen C.
10 Frederiksen T.
12 Olsen J./K. 48 28 41 31
13 Petersen K./L. 48 28 91 77
14 Grønstrup M.
Jørgensen A.
15 Andersen E. 48 28 82 46
16 Olsen E./P. 48 28 80 15
17 Poulsen M. 48 28 85 31
19 Nielsen B. 48 28 88 93
21 Nielsen Aa. 48 28 89 85
23 Jensen E. 48 28 82 38
25 Hansen K.
Larsen H./P. 48 28 83 08
7 Olesen E./J./K. 48 28 88 07
Penkov L.
9 Isaksen C.
10 Frederiksen T.
12 Olsen J./K. 48 28 41 31
13 Petersen K./L. 48 28 91 77
14 Grønstrup M.
Jørgensen A.
15 Andersen E. 48 28 82 46
16 Olsen E./P. 48 28 80 15
17 Poulsen M. 48 28 85 31
19 Nielsen B. 48 28 88 93
21 Nielsen Aa. 48 28 89 85
23 Jensen E. 48 28 82 38
25 Hansen K.
Larsen H./P. 48 28 83 08
7 Olesen E./J./K. 48 28 88 07
Penkov L.
9 Isaksen C.
10 Frederiksen T.
12 Olsen J./K. 48 28 41 31
13 Petersen K./L. 48 28 91 77
14 Grønstrup M.
Jørgensen A.
15 Andersen E. 48 28 82 46
16 Olsen E./P. 48 28 80 15
17 Poulsen M. 48 28 85 31
19 Nielsen B. 48 28 88 93
21 Nielsen Aa. 48 28 89 85
23 Jensen E. 48 28 82 38
25 Hansen K.
Larsen H./P. 48 28 83 08
7 Olesen E./J./K. 48 28 88 07
Penkov L.
9 Isaksen C.
10 Frederiksen T.
12 Olsen J./K. 48 28 41 31
13 Petersen K./L. 48 28 91 77
14 Grønstrup M.
Jørgensen A.
15 Andersen E. 48 28 82 46
16 Olsen E./P. 48 28 80 15
17 Poulsen M. 48 28 85 31
19 Nielsen B. 48 28 88 93
21 Nielsen Aa. 48 28 89 85
23 Jensen E. 48 28 82 38
25 Hansen K.
Larsen H./P. 48 28 83 08
7 Olesen E./J./K. 48 28 88 07
Penkov L.
9 Isaksen C.
10 Frederiksen T.
12 Olsen J./K. 48 28 41 31
13 Petersen K./L. 48 28 91 77
14 Grønstrup M.
Jørgensen A.
15 Andersen E. 48 28 82 46
16 Olsen E./P. 48 28 80 15
17 Poulsen M. 48 28 85 31
19 Nielsen B. 48 28 88 93
21 Nielsen Aa. 48 28 89 85
23 Jensen E. 48 28 82 38
25 Hansen K.
Larsen H./P. 48 28 83 08
7 Olesen E./J./K. 48 28 88 07
Penkov L.
9 Isaksen C.
10 Frederiksen T.
12 Olsen J./K. 48 28 41 31
13 Petersen K./L. 48 28 91 77
14 Grønstrup M.
Jørgensen A.
15 Andersen E. 48 28 82 46
16 Olsen E./P. 48 28 80 15
17 Poulsen M. 48 28 85 31
19 Nielsen B. 48 28 88 93
21 Nielsen Aa. 48 28 89 85
23 Jensen E. 48 28 82 38
25 Hansen K.
Larsen H./P. 48 28 83 08
7 Olesen E./J./K. 48 28 88 07
Penkov L.
9 Isaksen C.
10 Frederiksen T.
12 Olsen J./K. 48 28 41 31
13 Petersen K./L. 48 28 91 77
14 Grønstrup M.
Jørgensen A.
15 Andersen E. 48 28 82 46
16 Olsen E./P. 48 28 80 15
17 Poulsen M. 48 28 85 31
19 Nielsen B. 48 28 88 93
21 Nielsen Aa. 48 28 89 85
23 Jensen E. 48 28 82 38
25 Hansen K.
Larsen H./P. 48 28 83 08
7 Olesen E./J./K. 48 28 88 07
Penkov L.
9 Isaksen C.
10 Frederiksen T.
12 Olsen J./K. 48 28 41 31
13 Petersen K./L. 48 28 91 77
14 Grønstrup M.
Jørgensen A.
15 Andersen E. 48 28 82 46
16 Olsen E./P. 48 28 80 15
17 Poulsen M. 48 28 85 31
19 Nielsen B. 48 28 88 93
21 Nielsen Aa. 48 28 89 85
23 Jensen E. 48 28 82 38
25 Hansen K.
Larsen H./P. 48 28 83 08
7 Olesen E./J./K. 48 28 88 07
Penkov L.
9 Isaksen C.
10 Frederiksen T.
12 Olsen J./K. 48 28 41 31
13 Petersen K./L. 48 28 91 77
14 Grønstrup M.
Jørgensen A.
15 Andersen E. 48 28 82 46
16 Olsen E./P. 48 28 80 15
17 Poulsen M. 48 28 85 31
19 Nielsen B. 48 28 88 93
21 Nielsen Aa. 48 28 89 85
23 Jensen E. 48 28 82 38
25 Hansen K.
Larsen H./P. 48 28 83 08
7 Olesen E./J./K. 48 28 88 07
Penkov L.
9 Isaksen C.
10 Frederiksen T.
12 Olsen J./K. 48 28 41 31
13 Petersen K./L. 48 28 91 77
14 Grønstrup M.
Jørgensen A.
15 Andersen E. 48 28 82 46
16 Olsen E./P. 48 28 80 15
17 Poulsen M. 48 28 85 31
19 Nielsen B. 48 28 88 93
21 Nielsen Aa. 48 28 89 85
23 Jensen E. 48 28 82 38
25 Hansen K.
Larsen H./P. 48 28 83 08
7 Olesen E./J./K. 48 28 88 07
Penkov L.
9 Isaksen C.
10 Frederiksen T.
12 Olsen J./K. 48 28 41 31
13 Petersen K./L. 48 28 91 77
14 Grønstrup M.
Jørgensen A.
15 Andersen E. 48 28 82 46
16 Olsen E./P. 48 28 80 15
17 Poulsen M. 48 28 85 31
19 Nielsen B. 48 28 88 93
21 Nielsen Aa. 48 28 89 85
23 Jensen E. 48 28 82 38
25 Hansen K.
Larsen H./P. 48 28 83 08
7 Olesen E./J./K. 48 28 88 07
Penkov L.
9 Isaksen C.
10 Frederiksen T.
12 Olsen J./K. 48 28 41 31
13 Petersen K./L. 48 28 91 77
14 Grønstrup M.
Jørgensen A.
15 Andersen E. 48 28 82 46
16 Olsen E./P. 48 28 80 15
17 Poulsen M. 48 28 85 31
19 Nielsen B. 48 28 88 93
21 Nielsen Aa. 48 28 89 85
23 Jensen E. 48 28 82 38
25 Hansen K.
Larsen H./P. 48 28 83 08
7 Olesen E./J./K. 48 28 88 07
Penkov L.
9 Isaksen C.
10 Frederiksen T.
12 Olsen J./K. 48 28 41 31
13 Petersen K./L. 48 28 91 77
14 Grønstrup M.
Jørgensen A.
15 Andersen E. 48 28 82 46
16 Olsen E./P. 48 28 80 15
17 Poulsen M. 48 28 85 31
19 Nielsen B. 48 28 88 93
21 Nielsen Aa. 48 28 89 85
23 Jensen E. 48 28 82 38
25 Hansen K.
Larsen H./P. 48 28 83 08
7 Olesen E./J./K. 48 28 88 07
Penkov L.
9 Isaksen C.
10 Frederiksen T.
12 Olsen J./K. 48 28 41 31
13 Petersen K./L. 48 28 91 77
14 Grønstrup M.
Jørgensen A.
15 Andersen E. 48 28 82 46
16 Olsen E./P. 48 28 80 15
17 Poulsen M. 48 28 85 31
19 Nielsen B. 48 28 88 93
21 Nielsen Aa. 48 28 89 85
23 Jensen E. 48 28 82 38
25 Hansen K.
Larsen H./P. 48 28 83 08
7 Olesen E./J./K. 48 28 88 07
Penkov L.
9 Isaksen C.
10 Frederiksen T.
12 Olsen J./K. 48 28 41 31
13 Petersen K./L. 48 28 91 77
14 Grønstrup M.
Jørgensen A.
15 Andersen E. 48 28 82 46
16 Olsen E./P. 48 28 80 15
17 Poulsen M. 48 28 85 31
19 Nielsen B. 48 28 88 93
21 Nielsen Aa. 48 28 89 85
23 Jensen E. 48 28 82 38
25 Hansen K.
Larsen H./P. 48 28 83 08
7 Olesen E./J./K. 48 28 88 07
Penkov L.
9 Isaksen C.
10 Frederiksen T.
12 Olsen J./K. 48 28 41 31
13 Petersen K./L. 48 28 91 77
14 Grønstrup M.
Jørgensen A.
15 Andersen E. 48 28 82 46
16 Olsen E./P. 48 28 80 15
17 Poulsen M. 48 28 85 31
19 Nielsen B. 48 28 88 93
21 Nielsen Aa. 48 28 89 85
23 Jensen E. 48 28 82 38
25 Hansen K.
Larsen H./P. 48 28 83 08
7 Olesen E./J./K. 48 28 88 07
Penkov L.
9 Isaksen C.
10 Frederiksen T.
12 Olsen J./K. 48 28 41 31
13 Petersen K./L. 48 28 91 77
14 Grønstrup M.
Jørgensen A.
15 Andersen E. 48 28 82 46
16 Olsen E./P. 48 28 80 15
17 Poulsen M. 48 28 85 31
19 Nielsen B. 48 28 88 93
21 Nielsen Aa. 48 28 89 85
23 Jensen E. 48 28 82 38
25 Hansen K.
Larsen H./P. 48 28 83 08
7 Olesen E./J./K. 48 28 88 07
Penkov L.
9 Isaksen C.
10 Frederiksen T.
12 Olsen J./K. 48 28 41 31
13 Petersen K./L. 48 28 91 77
14 Grønstrup M.
Jørgensen A.
15 Andersen E. 48 28 82 46
16 Olsen E./P. 48 28 80 15
17 Poulsen M. 48 28 85 31
19 Nielsen B. 48 28 88 93
21 Nielsen Aa. 48 28 89 85
23 Jensen E. 48 28 82 38
25 Hansen K.
Larsen H./P. 48 28 83 08
7 Olesen E./J./K. 48 28 88 07
Penkov L.
9 Isaksen C.
10 Frederiksen T.
12 Olsen J./K. 48 28 41 31
13 Petersen K./L. 48 28 91 77
14 Grønstrup M.
Jørgensen A.
15 Andersen E. 48 28 82 46
16 Olsen E./P. 48 28 80 15
17 Poulsen M. 48 28 85 31
19 Nielsen B. 48 28 88 93
21 Nielsen Aa. 48 28 89 85
23 Jensen E. 48 28 82 38
25 Hansen K.
Larsen H./P. 48 28 83 08
7 Olesen E./J./K. 48 28 88 07
Penkov L.
9 Isaksen C.
10 Frederiksen T.
12 Olsen J./K. 48 28 41 31
13 Petersen K./L. 48 28 91 77
14 Grønstrup M.
Jørgensen A.
15 Andersen E. 48 28 82 46
16 Olsen E./P. 48 28 80 15
17 Poulsen M. 48 28 85 31
19 Nielsen B. 48 28 88 93
21 Nielsen Aa. 48 28 89 85
23 Jensen E. 48 28 82 38
25 Hansen K.
Larsen H./P. 48 28 83 08
7 Olesen E./J./K. 48 28 88 07
Penkov L.
9 Isaksen C.
10 Frederiksen T.
12 Olsen J./K. 48 28 41 31
13 Petersen K./L. 48 28 91 77
14 Grønstrup M.
Jørgensen A.
15 Andersen E. 48 28 82 46
16 Olsen E./P. 48 28 80 15
17 Poulsen M. 48 28 85 31
19 Nielsen B. 48 28 88 93
21 Nielsen Aa. 48 28 89 85
23 Jensen E. 48 28 82 38
25 Hansen K.
Larsen H./P. 48 28 83 08
7 Olesen E./J./K. 48 28 88 07
Penkov L.
9 Isaksen C.
10 Frederiksen T.
12 Olsen J./K. 48 28 41 31
13 Petersen K./L. 48 28 91 77
14 Grønstrup M.
Jørgensen A.
15 Andersen E. 48 28 82 46
16 Olsen E./P. 48 28 80 15
17 Poulsen M. 48 28 85 31
19 Nielsen B. 48 28 88 93
21 Nielsen Aa. 48 28 89 85
23 Jensen E. 48 28 82 38
25 Hansen K.
Larsen H./P. 48 28 83 08
7 Olesen E./J./K. 48 28 88 07
Penkov L.
9 Isaksen C.
10 Frederiksen T.
12 Olsen J./K. 48 28 41 31
13 Petersen K./L. 48 28 91 77
14 Grønstrup M.
Jørgensen A.
15 Andersen E. 48 28 82 46
16 Olsen E./P. 48 28 80 15
17 Poulsen M. 48 28 8

Table with 2 columns: Name and Address/Phone. Includes entries like '7 van Zaane A.', '8 Holme R.', '9 Gøtfredsen'.

Solvænget

Table with 2 columns: Name and Address/Phone. Includes entries like '3320 Skævinge Kort: 2 B1', '2 Mortensen E./L.', '4 Jensen G./M.', '5 Birkefeldt K./P.', '6 Kristiansen R.', '7 Nielsen B./J./L.', '8 HPJ-Tag', '9 Jensen B./J.', '10 Johansen M./O./V.', '11 Rasmussen H./J./M.', '12 Pedersen F.', '13 Westh A.', '14 Christensen A./A./S.', '16 Svendsen S.'

Sportsvej

Table with 2 columns: Name and Address/Phone. Includes entries like '3320 Skævinge Kort: 2 B-C2', '1 Jensen H./T.', '2 U.K. Malerfirma', 'Kessler U.', 'Mannussen B.', '4 Jensen W.', '5 Johansen B./E.', '6 Wessberg J./K.', '7 Bisgaard S.', 'Jensen B./D.'

Stationsvej

Table with 2 columns: Name and Address/Phone. Includes entries like '3320 Gørløse Kort: 3 C2', '1 Jensen C./D./P.', '3 Andersen B./K.', '5 Andersen D./M./M.', '9 Andersen H./S.', '11 Pihl J.', '13 Peters A./J.', '15 Bonde L.', '17 Laursen E./M.', '19A Jørgensen A.', 'Petersen H.'

Stjernevænget

Table with 2 columns: Name and Address/Phone. Includes entries like '3320 Skævinge Kort: 2 B1', '1 Hansen P.', '2 Sørensen J.', '3 Sørensen J./P.', '4 Sørensen P.', '5 Jørgensen C./K.', '6 Ejning M./P.', '7 Larsen B./P.', '8 Kiel E./J.', '9 Jensen L./R.', '10 Pedersen B./C./H./K.', '11 Andersen A./N.', '13 Jørgensen L./K.'

Store Lyngbyvej

Table with 2 columns: Name and Address/Phone. Includes entries like '3320 Skævinge Kort: 4 B-C2', '2 Bremerholm Frugt-grant og Planter', '3 Carlon U.', 'Larsen L.', '5 Hansen J./K.', '6 Andreasen L./K./T.', '7 Christensen L.', '8 Christensen G.', '9 Christensen H.', '10 Hansen L.', '11 Elkjær E.', '12 Nielsen T.', '13 Andersen E./L./M.', '14 Jensen H./L./M.', '15 Jakobson T.', '14 Larsen D.', 'Larsen J.', '15 Pedersen B.', '16 Jensen S./V.', '17 Øberg T.', '18 St. Lyngby Planteskole.', '19 Ryberg T.', '20 Madsen D./E.', '21 Laursen H.', '22 von der Ræcke K.', '22 Hansen J.', '23 Andersen J.', 'Andersen M.', 'Larsen P.', '24 Jeppesen E.', '25B Jørgensen C.', 'Rasmussen K.', '26A Salter J.', 'Keff J.', 'Rancker K.', '27 Jørgensen P.', '28A Keff H.', 'Hulerød K.', 'Jensen O.'

Solvej

Table with 2 columns: Name and Address/Phone. Includes entries like '3330 Gørløse Kort: 3 B3', '1 Jørgensen E./S.', '3 Christensen Aa.', '5 Nielsen H./L.', '7 Philippsen L.', '9 Frederiksen K.', '11 Petersen A.', '13 Jørgensen D.', '15 Christensen I.', '17 Hansen R.', '19 Mortensen M./P.', '24 Larsen G./L.', '26 Rasmussen T.', '36 Kristensen A.', 'Kristensen F.', '38 Fardrup R./T.', '42 Kjaer T.', 'Mandsberg M.'

Table with 2 columns: Name and Address/Phone. Includes entries like '29 Kærund O./S.', '30 Weirum R.', '31 Hansen F./S.', '32 Antonsen A./M.', '33 Ejlertsen B.', '34 Hansen A.', '35A Andersen S./T.', '35B Jensen L.', 'Koch H.', '36 Rasmussen A./E.', '37 Jensen A./H./K.', '38 Jensen O.', '39A Jørgensen M.', 'Jørgensen S.', '39B Andersen L.', '40 Løll I./S.', '41 Jakobsen B./O.', '42 Store Lyngby Købmændens', 'Andersen K./K.', '44A Vedel U.', '44B Feby J./P.', '44C Brandholm F./L.', '44D Henriksen M./S.', '44E Gøttsche B.', '44F Guðriður Bonet P.', '45 Larsen B.', '47 Dessing C./L.', '48 Kalko N.', 'Pedersen J.', '49 Olsen J.', '50 Nielsen M.', 'Pedersen J.', '51 St. Lyngby Auto', '52 Andersen A./T.', 'Jørgensen K.', '53 St. Lyngby Kran & Container', 'Andersen E./L.', '55 Dietrich J./M.', '56 Fabritzen Anco', 'Andersen H.', '58 Danielsen P.', 'Jensen H.', '62 Rasmussen I.', '64 Christoffersen B./E.', '66 Halberg B./R.'

Strædet

Table with 2 columns: Name and Address/Phone. Includes entries like '3320 Skævinge Kort: 2 C1-2', '1 Mortensen C.', 'Tamer P.', '4 Jørgensen L.', 'Tamer F.', '6 Pedersen B./M.', '8 Olsen F./K.'

Strøbjergvej

Table with 2 columns: Name and Address/Phone. Includes entries like '1-5 3550 Slangerup', '2-998 3600 Frederikssund', '7-999 3600 Frederikssund Kort: 1 B5, 12 C1', '1 Blume O.', 'Heiberg A.', '3 Harbov L.', 'Wilmerstov C./H./R.', '4 Nielsen B./P.', '5 Larsen S.', 'Pedersen H.', '7 Kristoffersen B./K.', '8 Nielsen A.', '9 Malerfirmaet Bent Thrane ApS', 'Thrane B./H./L.', '10A Gustavsen H./K.', '10B Hansen E./L./K.', '11 Sigerslevester Forsamlingshus.', 'Lundberg F.', 'Lundberg I.', 'Lundberg K.', '12 Larsen B./E.', '13 Hansen, Leif E.', 'Hansen E./L.', '15 Hansen E.', '16 Hyst M./M.', '17 Jørgensen B./H.', '18 Larsen A.', 'Pedersen A.', '19 Dragsted J.', 'Nielsen K.', '22 Beyer J./L.', '23 Gross L./O.', '24 Schrader J.', '25 Reenberg A./B.', '26 Birkeby, Tammerfirmaet', 'Østerhaab E.'

Table with 2 columns: Name and Address/Phone. Includes entries like '27A Ahmad G.', 'Ali R.', 'Battola A.', 'Mubarak M.', '27B Alrajeh W.', 'Andersen B.', 'Jensen C.', 'Jørgensen N.', 'Narregaard U.', '29 Laboret A/S', '31 Larsen E.', '32 Elvall S.', 'Lindholm B.', '33 Sigerslevester Stadion', '34 Nielsen M.', 'Hybo S.', '35 Hansen E./K./T.', '36 Andreasen B./C.', '38 Nielsen C./J.', 'Strållevej', '1-15 3320 Skævinge', '2-38 3320 Skævinge', '17-17 3600 Frederikssund', '40-998 3600 Frederikssund Kort: 1 A4-B5', '1 Block J.', 'Overgaard B.', '2 Koch, Simon', 'Ferguson Amores M.', 'Koch S.', '3 Nielsen B.', 'Nielsen L.', '4 Zachariassen C.', 'Zachariassen L.', '5 I.B.J. Service', 'Uniq-Import', 'Jensen L./J.P.', '6 Pedersen L./S.', '7A Solbjerggård Bræddeseri', 'Kristensen C./H.', '7B Mossin K.', '7C Jensen B.', 'Pedersen L.', '7D O & K Larsen', '8 Jensen J./M./S.', '9 Kristoffersen J.', '10 Jensen T.', 'Petersen M.', '11 Holb B.', 'Nielsen T.', '12 Thestrup, Erling', 'Haakonsson E.', 'Thestrup E.', '13 Pedersen H./H.', '14 Rasmussen L.', '15 Nielsen A.', '17 Gøtsche I.', 'Petersen J.', 'Petersen K.', '18 Beuse P.', 'Ousted B./J.', '20 Nielsen J.', 'Nielsen M.', '22 Olsen J.', 'Skråderdal J.', '24 Rasmussen, Bo Toft', 'Rasmussen B.', 'Rasmussen K.', '26 Hansen A.', 'Hansen H.', '28 Johansen M.', 'Jørgensen F.', '30 Jørgensen S.', '32 Christensen L./M.', '34 Hansen A./S.', '36 Christiansen D.', 'Jørgensen J.', '38 Jensen A./P.', '40 Braun B./R.', 'Strøvej', '1A-87 3320 Skævinge', '2-86 3320 Skævinge', '88-998 3330 Gørløse', '89-999 3330 Gørløse Kort: 1 B4-C5, 2 C2-3, 3 A-B2', '1A+ Jensen V.', 'Pedersen R.', '1 Pedersen M.', 'Pedersen S.', '1B Nielsen E./J.', '2 Lyby T.', '3 Tisæ A./J.', '4+ Olsen S.', '1 Sørensen H.', '5 Knudsen L./K.', '6 Johansson U.', '7 Kirkegaard S.', '7 Jensen J.', '8 Johansen K./N.', '9 Engelbrechtsen M.', 'Jensen E.', '10 Pedersen H.', 'Qvist A.', '11 Rudjåbing C./T.', '12 Nordsberg B./R.', '13 Larsen F./H.', '15 Muss H.', 'Nannberg M.', '16 Linnebjerg S.', 'Mazurek R.', '17 Petersen G.', 'Willumsen H.', '18 Andersen O.', '20 Larsen G.', '21 Tinning F./U.', '22 Jensen H.', '23 Hansen H.', 'Hede L.', '24 Bek M.', 'Jensen K.', '25 Salomon, Henrik', '25A Hansen M./S.', '25B Bundgaard H.', 'Mortensen L.', '25C Salomon H./S.', '27 Milopdan Miljø & Energi', 'Porsgaard K./M.', '29 Jensen B.', '30 Lykkegaard-Andersen H.', 'Kjærstensen G.', '31 Storm P.', '31 Jørgensen H.', '32 Andersen S./S.', 'Nielsen L.', '33A Buch M.', 'Larsen H./J./K.', '34 Hellman S./S.', '35 Jensen H.', 'Nielsen L.', '36 Sørensen A.', '37 Munnick E.', 'Munnick L.', '38 Skævinge Vinduescenter og Maskinfabrik ApS', 'Rasmussen L./S.', '41 Gramnegård E./G.', '42+ Rasmussen A.', '43 Strø Mølle Akustik A/S', 'Bundgaard D.', 'Bundgaard T.', '44 Jacobsen L./S.', '45 Vedel A.', '46 Michelsen J./M.', '48 Vogelius A./S.', '50 M.R. Fals', 'Fals L./M./S.', '51 Larsen P.', '52 Jensen, Louis C.', 'Jessen K./A.', '53 Jensen A./L.', '54A Abdullah N.', 'Hazem Hassan I.', 'Jøppesen O.', 'Jørgensen R.', 'Jørgensen V.', '55A Strå Kirke', '55B Andersen B.', '56 Vestergaard B./G.', '57 Pedersen F./K.', '58 Lauridsen C.', '59 Svendsen J.', '61 Jensen P.', '62 Nyman E.', 'Berthelsen J.', '64 Hallberg E.', 'Larsen R.', '66 Kristensen B./L./K.', '68 Mortensen H./L.', '70 Olsen J./T.', '73 Hansen O./P.', '75 Mathiasen S.', 'Sørensen E.', '77 Nordisk Etikert Tryk ApS', 'Jelsted B./J./M.', '78 Jøpsten M.', 'Nielsen N.', '80 Jensen K.', 'Lauritzen P.', '81 Eriksen G./J.', 'Fobian S.', '82 Danielsen B.', 'Danielsen M.', '83 Blume L.', 'Hansen H.', '84 Becher C.', 'Becher D.', '85 Becher S.', 'Brun A.', '86 Hansen J.', '86 Hansen B.', 'How J.', '87 Petersen J./J./K.', '88 Larsen F.', '89 Møbelrederiet', '90 Hansen B./K.', '91 Hansen A./V.', '92 Jensen H./P.', '93 Andersen B.', 'Andersen F.', 'Carlsen S.', 'Frederiksen L.', 'Hachte R.', 'Hadberg R.', 'Hansen H.', 'Hansen S.', 'Hansen O.', 'Heskov F.', 'Jensen J.', 'Julihn M.', 'Jørgensen J.', 'Knudsen H.', 'Knudsen S.', 'Nielsen E.', 'Nielsen J.', 'Olsen L.', 'Schmidt L.', 'Østergaard M.', '94 Koefoed S./S.', 'Thomsen E.', '96 Gørløse Stadion', '97 Nielsen E.'

Table listing names and addresses for Strøvej, including Hansens B., Sandergaard J., Nielsen A., Friberg V., Andersen K., etc.

Søvej

Table listing names and addresses for Søvej, including Harms M., Jensen A./N., Birch D./P., etc.

Tammosevej

Table listing names and addresses for Tammosevej, including Sørensen B./L./T., Hansen B./B., Christensen J., etc.

Torpegårdsvej

Table listing names and addresses for Torpegårdsvej, including Pries L., Jensen A./J./N., Pedersen J./L., etc.

Toftevangen

Table listing names and addresses for Toftevangen, including 3320 Skævinge Kort: 1 C2-3, 1 Røed's Import, etc.

Toftevænget

Table listing names and addresses for Toftevænget, including 3320 Skævinge Kort: 2 B1, 1 Christensen B./M./M., etc.

Travegårdsvej

Table listing names and addresses for Travegårdsvej, including 3320 Skævinge Kort: 5 B2, 1 Malan I., etc.

Tvedåsvvej

Table listing names and addresses for Tvedåsvvej, including 3320 Skævinge Kort: 4 C2, 1 Jensen I., etc.

Table listing names and addresses for Bengtsson U., Elevang B., Jensen M., etc.

Tværvej

Table listing names and addresses for Tværvej, including 3320 Skævinge Kort: 5 B2, 1 Graversen, Ken, etc.

Udsbjergvej

Table listing names and addresses for Udsbjergvej, including 3320 Skævinge Kort: 1 B3, 1 Jensen J., etc.

Ved Kirken

Table listing names and addresses for Ved Kirken, including 3330 Garløse Kort: 3 B2, 2 Laursen M., etc.

Vinkelvej

Table listing names and addresses for Vinkelvej, including 3320 Skævinge Kort: 1 D2, 2 Sørensen M./O., etc.

Vinkelvænget

Table listing names and addresses for Vinkelvænget, including 3330 Garløse Kort: 3 B3, 3 ATH Massage, etc.

Violvej

Table listing names and addresses for Violvej, including 3330 Garløse Kort: 3 C2-3, 1 Nielsen M./R., etc.

Østervangen

Table listing names and addresses for Østervangen, including 3320 Skævinge Kort: 1 B2, 4 C1, 2 Jensen I./K., etc.

Østervej

Table listing names and addresses for Østervej, including 3320 Skævinge Kort: 2 C2, 1 Jørgensen B., etc.

Table listing names and addresses for Jørgensen G., Porsgaard H., Thomsen L., etc.

Ådalen

Table listing names and addresses for Ådalen, including 3320 Skævinge Kort: 1 B4, 2 Å1, 1 Skævinge Centralreanlæg, etc.

Åkærvej

Table listing names and addresses for Åkærvej, including 3330 Garløse Kort: 1 D4, 2 Jensen E., etc.

Åvej

Table listing names and addresses for Åvej, including 3320 Skævinge Kort: 1 D2, 2 Jensen K./M., etc.



**Søg kort over alle gader og veje i Danmark på [www.mostrup.dk](http://www.mostrup.dk)**

*Forklaring til gadefortegnelsen: Vejens beliggenhed på kortet er anført efter vejnavnet. Det første tal henviser til kortets nummer. Efterfølgende bogstaver og tal henviser til feltet på kortet. By- og stednavne er angivet med \* sidst i linien. Institutioner m.m., der findes på kortene, er skrevet i kursiv.*

Kort 1 Skævinge Kommune  
Kort 2 Skævinge  
Kort 3 Gørløse  
Kort 4 St. Lyngby  
Kort 5 Meløse

## A

Amalievej 3 B3  
Amtsvejen 1 B2, 4 A2-D1, 5 A-D2  
Anemonevej 3 C3  
Arresø 1 A1  
Arresøgårdsvej 4 B2-C  
Arresøvej 1 A2-3

## B

Bakkegårdsvej 3 B2  
Baunedalen 2 D1  
Banehøjen 2 D1  
*Bauneparken Sundhedscenter*  
2 C-D1  
Baunetoften 2 D1  
Bellisvej 3 C3  
Birkehøjvej 5 C-D5  
Birkevej 2 D1  
Bolandsvej 5 B2  
Bondestien 3 C2  
• Borup 1 C4  
Borupvej 1 C4-D5, 2 C-D2, 3 B1  
Bræmerholmen 4 B2  
Brogårdsvej 1 C3, 5 C-D3  
Brolandsvej (Hillerød) 1 C-D3  
Brydetofte 1 B4-5  
Byvej 5 C2

## D

Damgårdsvej 3 C2  
Dyrelunden 2 D1

## E

Egestedvej 1 A-B3  
Egholm 1 D4-5, 3 D1  
Engvej 3 C2-3  
Erantisvej 3 C2-3

## F

Frederiksborgvej (Slangerup) 1 C5-6  
Frederikssundsvej (Slangerup) 1 B6  
Frederiksværksgade (Hillerød) 1 D2  
Fruervadvej 1 C-D4  
Følegårdsvej 2 B-C1

## G

Gadegårdsparken 2 B1-2  
Gadekærvej 3 B2  
Gadevænget 2 B1  
Gammel Engvej 3 B-C2  
Gammel Kurreholmvej 1 D5, 3 D3  
Granbakken 1 C-D5  
Granstien 3 B-C2  
Grimstrupvej 1 A4

Græse Bygade (Frederikssund) 1 A6  
Græse Skolevej (Frederikssund)  
1 A5-6  
Græsevej 1 B5  
Græsevej (Slangerup) 1 B6  
• Gørløse 1 D5, 3 B2  
Gørløse Kirke 3 B2  
Gørløse Skole 3 A-B2  
Gørløse Station 3 C2  
Gørløse Svæveflyveplads 1 D5  
Gørløseparken 3 B3  
Gørløsevej (Slangerup) 1 D6

## H

Harløsevej 1 C4-D3, 2 C-D1  
Hasevej 1 C2  
Herredsvejen (Hillerød) 1 D2  
*H.F.H.J., Skævinge Station* 2 B2  
Holmegårdsparken 4 B2  
Holmegårdsvej 1 A3, 4 B3  
Holmegårdsvænget 4 B2-3  
Hovedgaden 1 B4, 2 A-B1  
Hovedvejen 1 C5-D4, 3 A3-C1  
Hulebækvej 2 C2  
Hulvejen 1 B2  
Humlosevej 1 C2  
Hvilegårdsparke 2 B-C3  
Hørupvej (Frederikssund) 1 A6  
Hørupvej (Slangerup) 1 B6

## I

Industrivej 2 C-D2  
Industrivænget 1 C2  
Irisvej 3 C2  
Isterødvej (Hillerød) 1 D2

## J

Jernbanevej 2 B-C2  
Jernvedvej 1 B5  
Jægerbakken 1 B5

## K

Kappelskovvej 1 D2-3  
Kildelunden 5 B-C2  
Kildemosevej 1 B3, 5 B2-3  
Kildetofte 5 B2-3  
Kildevej 5 C3  
Kildevænget 5 C2  
Krogtoften 2 D2  
Krogvej 1 C4, 2 D2-3  
Krohaven 4 C2  
Kronlundvej 1 C3, 5 D3  
Kurholmvej 1 D5, 3 B2-D3

## L

*Labotek A/S* 1 A-B5  
Langebjergvej 1 D5  
Langelinievej 1 B5  
Lille Havelsevej 1 A-B4  
• Lille Lyngby 1 A-B2  
*Lille Lyngby Skole* 5 A2  
Lille Lyngby Stadion 5 A2  
Lille Lyngbyvej 1 B-C2, 5 A-B1  
Lillevej 3 B2  
Lindebjergvej 1 C3  
Lindevvej 1 C3, 2 C2  
*L. Lyngby Kirke* 1 B2  
Lundegårdsvej 1 C4  
Lystrupvej 1 D5, 3 B-C3  
Løngangen 3 B2

## M

Maglekærvej 3 A-B2  
Manderupvej (Slangerup) 1 B5-C6  
Markebækvej 1 B4  
• Meløse 1 C3, 5 C2  
Meløsevej 1 B4-C3, 2 B1, 5 C2-3  
Mosestien 1 C3  
Møllersvej 1 C2  
Møllevænget 1 B4  
Månevænget 2 A-B1

## N

Nøjedevej (Hillerød) 1 C2  
Nygade 2 C2  
Nyvej 5 C2

## P

Pilevej 2 D2  
Plantagevej 1 C5, 3 A3  
Plantevej 1 D2  
Poppelvej 2 C-D2  
Præstehøjvej 1 B-C2

## R

Ravnshøjvej (Hillerød) 1 D1  
Regnholmvej 1 B3  
Rolighedsvej 4 C2  
Rosenalle 2 B-C2  
Rosenkildeparken 3 B-C2  
Rosenkildevej 1 C-D2  
Rosenvej 3 C2  
Rugårdsvej 1 B4  
Rødkildetoften 3 B3

## S

Sigerslevvestervej (Frederikssund)  
1 A5  
• Sigerslevøster 1 B5  
Sigerslevøstervej (Frederikssund)  
1 A6  
Skolestrædet 3 B2  
Skolevej 1 B3, 5 A2  
Skovbakkevej 1 C3, 2 D1  
Skovbrynet 1 A3  
Skovvangvej 1 A3  
Skæv Overdrevsvej 1 B3, 2 B1  
• Skævinge 1 B4, 2 C2  
*Skævinge Kirke* 2 C1  
*Skævinge Kommunale*  
*Dagplejeordning* 2 C-D1  
*Skævinge Kommune* 2 C1  
*Skævinge Kro* 2 B-C  
*Skævinge Skole* 2 C1  
*Skævinge Sportshal* 2 C1  
Skævinge Stadion 2 C-D1  
*Skævinge Stadion ("Skjold")* 2 C-D1  
Skævingevej 1 B3, 2 A1, 4 C2-3  
Skåret 1 B5  
Slangerupvej 1 B5  
Smødevej 1 B5  
Solparken 1 C2  
Solvej 3 B3  
Solvænget 2 B1  
Sportsplads 3 B2  
Sportsvej 2 B-C2  
Stationsvej 3 C2  
Stjernevænget 2 B1  
• Store Lyngby 1 A-B3, 4 B2  
Store Lyngbyvej 4 B-C2  
Strædet 2 C1-2  
• Strø 1 B-C4  
*Strø Kirke* 1 B4  
• Strøbjerg 1 B-C5

Strøbjergvej 1 B5  
• Strøllille 1 A4  
Strøllillevej 1 A4-B5  
Strøvej 1 B4-C5, 2 C2-3, 3 A-B2  
Søvej 1 A2, 4 A1-B2

## T

Tammosevej 4 C2  
Tjærebyvej (Hillerød) 1 D2-3  
Toftøvænget 1 C2-3  
Toftøvænget 2 B1  
Torpegårdsvej 2 C2-3  
Travegårdsvej 5 B2  
Tvedåsvvej 4 C2  
Tværvej 5 B2

## U

Udsbjergvej 1 B3

## V

Ved Kirken 3 B2  
Vinkelvej 1 D2  
Vinkelvænget 3 B3  
Violvej 3 C2-3

## Æ

Æbelholtsdamvej (Hillerød) 1 C2-D3

## Ø

Østervangen 1 B2, 4 C1  
Østervej 2 C2

## Å

Ådalen 1 B4, 2 A1  
Åkærvej 1 D4  
Åvej 1 D2





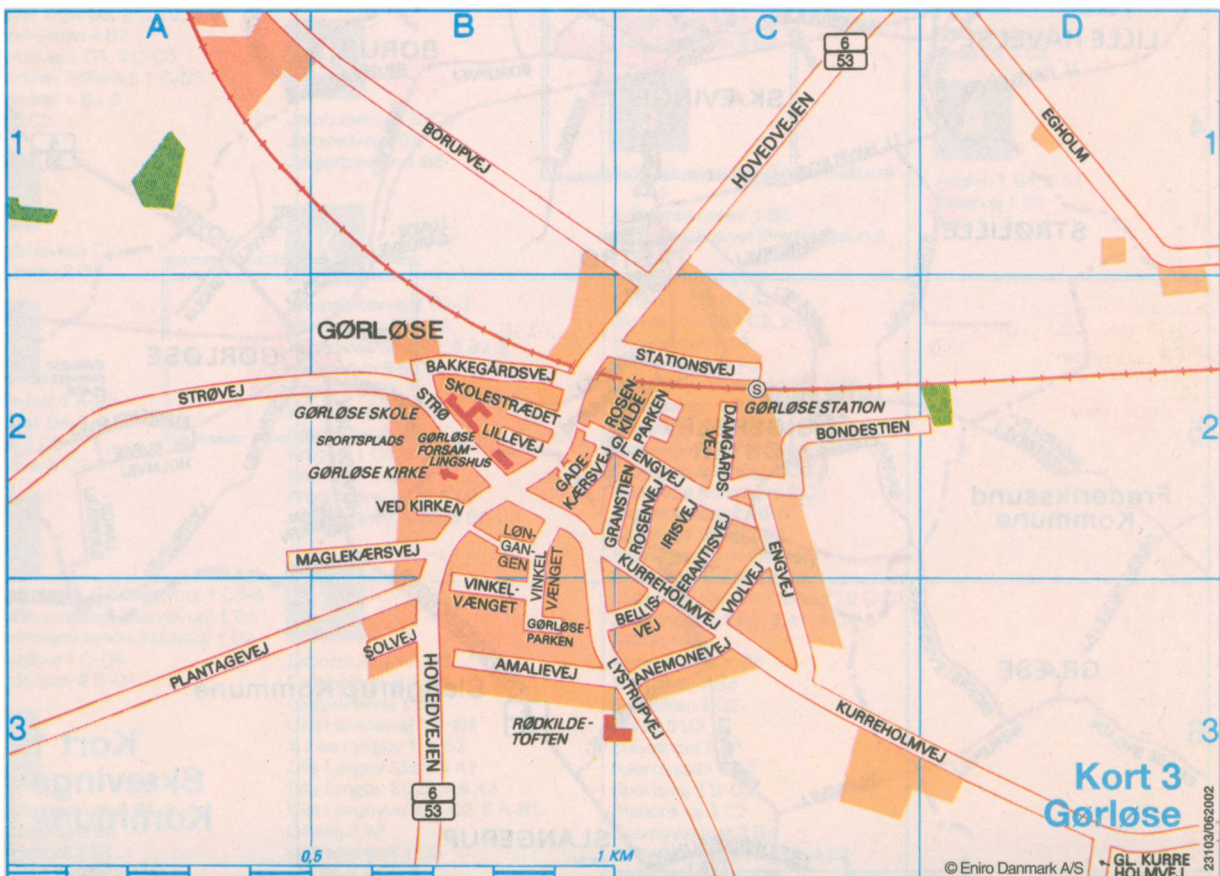
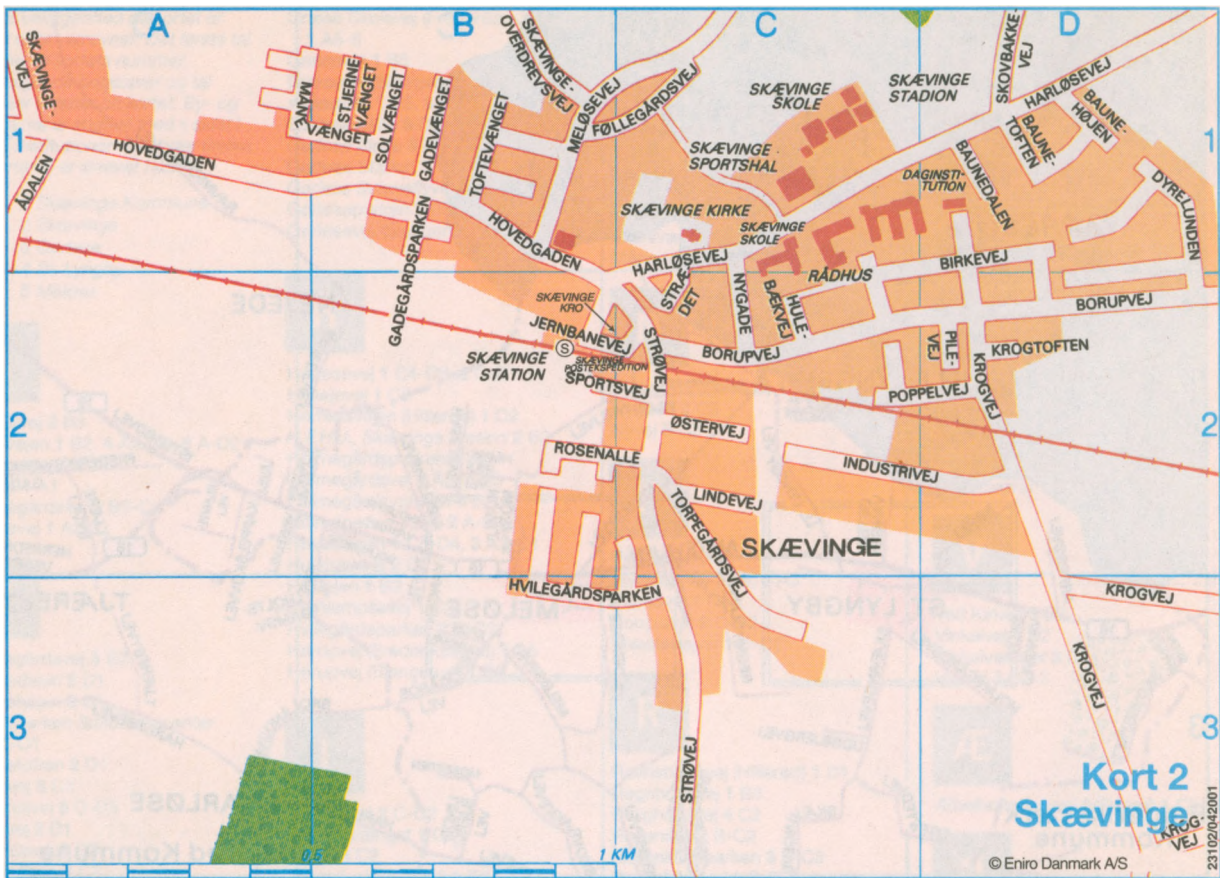

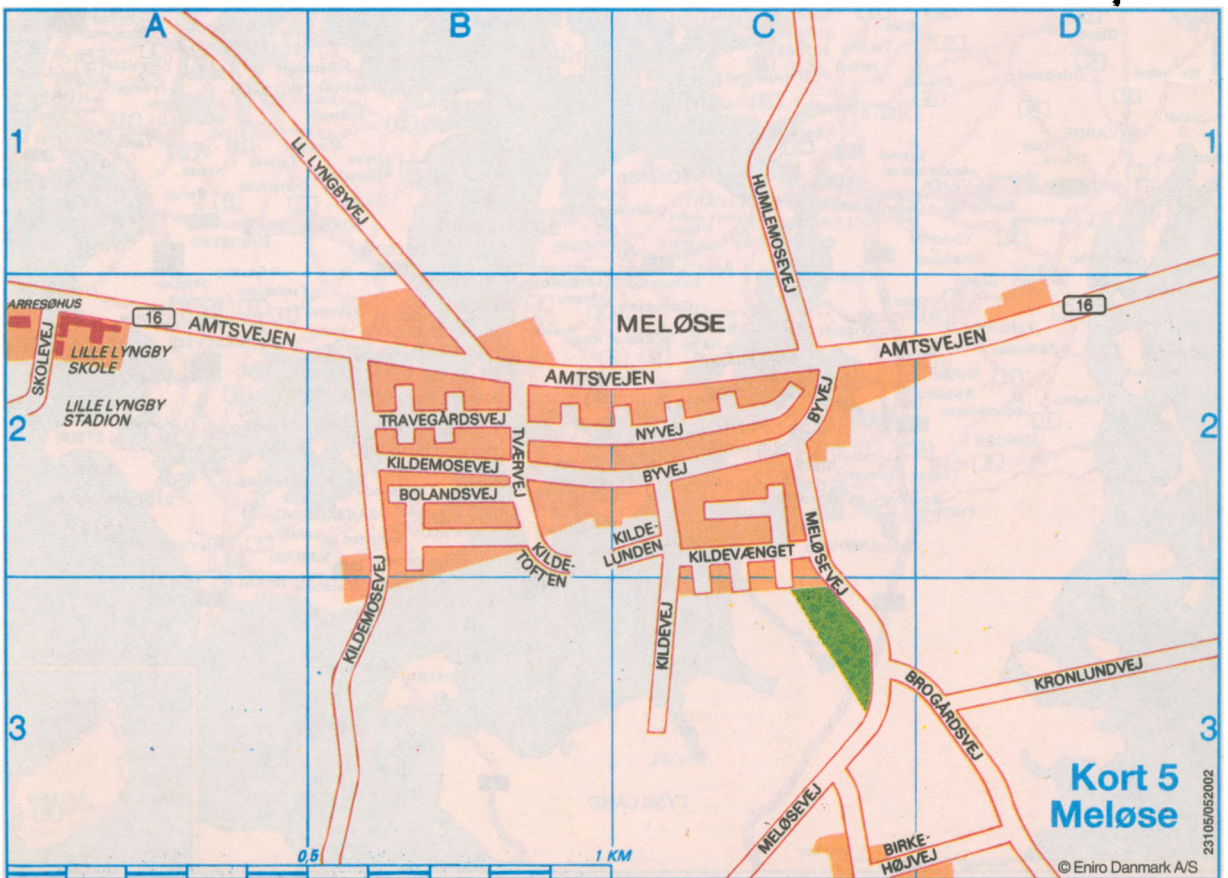
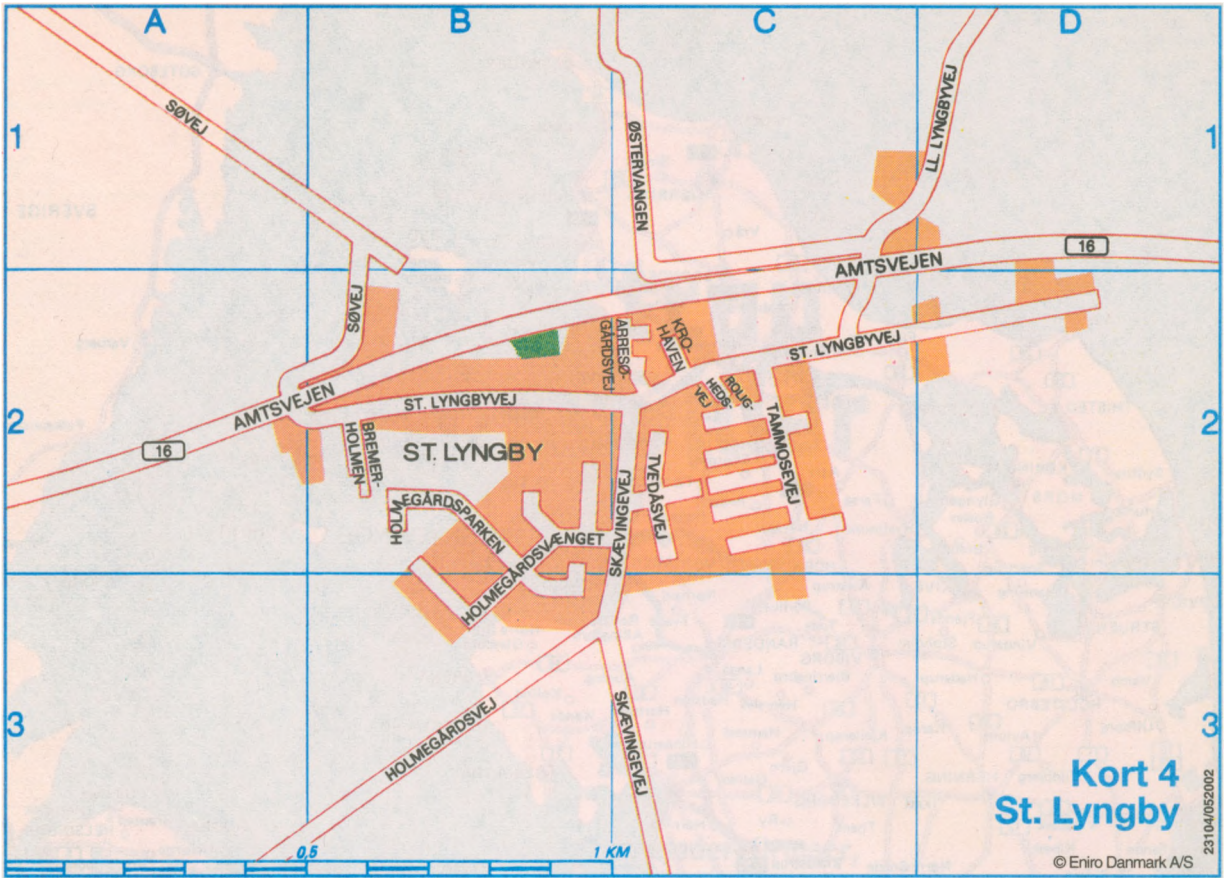



© Eniro Danmark A/S



# Mostrup Gule Sider



Oversigt over virksomheder, firmaer,  
forretninger, foreninger, institutioner m.m.,  
optaget i brancheorden

**Søg alle erhvervsdrivende i Danmark på [www.mostrup.dk](http://www.mostrup.dk)**

# Faggruppeoversigt

<b>A</b>			
Adressebøger .....	79		
Advokater .....	79		
Affald .....	79		
Alarmeringsanlæg .....	79		
Se tillige Tyverialarmer .....	108		
Amt .....	79		
Andelsboliger .....	79		
Andelskasser			
Se Banker .....	80		
Anlægsgartnere .....	79		
Apoteker og -udsalg .....	79		
Arbejdsformidling .....	79		
Arbejdstilsyn .....	79		
Autoforhandlere .....	79		
Autogummi			
Se Dæk og dækservice .....	83		
Autohjælp .....	80		
Se tillige Redningskorps .....	103		
Autoophug .....	80		
Autoreparation og -service .....	80		
Autoruder .....	80		
Autotilbehør og -reserve dele .....	80		
<b>B</b>			
Bagere .....	80		
Banker .....	80		
Bedriftssundhedstjenester .....	81		
Begravelsesforretninger .....	81		
Belysning .....	82		
Beskyttede boliger			
Se Ældreinstitutioner .....	112		
Beton, færdigblandet .....	81		
Biblioteker .....	81		
Bilinspektion .....	81		
Blomster, art. for .....	82		
Bo- og Servicetilbud, Sociale .....	82		
Stofmisbruger-institutioner .....	82		
Bodegaer .....	82		
Boligselskaber .....	82		
Bondegårdsferie .....	82		
Brandvæsen			
Se Redningsberedskab .....	103		
Briller			
Se Optikere .....	102		
Brændeovne			
Se Pejse og brændeovne .....	103		
Brændsel .....	82		
Busdrift			
Se Kollektiv trafik .....	94		
Buskørsel			
Se Turistkørsel .....	108		
<b>C</b>			
Civilforsvar			
Se Redningsberedskab .....	103		
Computer .....	82		
Containere .....	82		
Cykler .....	82		
<b>D</b>			
Daginstitutioner .....	83		
Dagplejeformidling .....	83		
Integrerede institutioner .....	83		
Sammensatte institutioner .....	83		
Skolefritidsordninger .....	83		
Damefrisører			
Se Frisører .....	89		
Dametøj .....	83		
Dentallaboratorier .....	83		
Diners transportables .....	83		
Dyreklinikker og -hospitaller .....	83		
Dyrlæger .....	83		
Dæk og dækservice .....	83		
<b>E</b>			
EDB - total løsninger .....	83		
EDB - udstyr .....	83		
Ejendomshandel .....	84		
El-forsyning .....	84		
El-installatører .....	84		
Elektriske anlæg .....	85		
Emballageartikler .....	85		
Embedsløge .....	85		
Entrepenører .....	86		
Erhvervsvejledning			
Se Arbejdsformidling .....	79		
Etiketter .....	86		
<b>F</b>			
Fabriker .....	86		
Faglige organisationer og foreninger .....	86		
Fiskesøer .....	86		
Fjernvarmeforsyning			
Se Varmeforsyning .....	110		
Fliser .....	87		
Flytteforretninger .....	87		
Folkekirken .....	87		
Kirkesogne .....	87		
Menighedsråd .....	87		
Forbrændingsanlæg .....	87		
Foreninger og organisationer .....	87		
Andelsboligforeninger .....	87		
Borger- og beboerforeninger .....	87		
Børne- og ungdomsforeninger .....	87		
Erhvervs- og brancheforeninger .....	87		
Grundejerforeninger .....	87		
Hobbybetonede foreninger .....	87		
Humanitære foreninger .....	87		
Husholdningsforeninger .....	88		
Kirkelige foreninger .....	88		
Kulturelle foreninger .....	88		
Politiske foreninger, Vælgerforeninger .....	88		
Politiske foreninger, Øvrige .....	88		
Soldaterforeninger .....	88		
Spejderkorps .....	88		
Sports- og idrætsforeninger .....	88		
Ældreorganisationer og klubber .....	89		
Øvrige foreninger .....	89		
Forlag .....	89		
Forlystelser .....	89		
Forsamlingshuse .....	89		
Forsikringer .....	89		
Fragtmænd .....	89		
Frisører .....	89		
Fritidsundervisning .....	90		
Se tillige Skoler .....	105		
Oplysningsforbund .....	90		
Øvrig fritidsundervisning .....	90		
Frugt- og grønthandlere .....	90		
Frysere			
Se Hårde hvidevarer, service .....	92		
Fysioterapeuter .....	90		
<b>G</b>			
Gas- og vandmestre			
Se VVS-installatører .....	112		
Gasforsyning			
Se Naturgas-forsyning .....	101		
Genbrugspladser .....	90		
Genoptræningscentre .....	90		
Glarmestre og glarmagere .....	91		
Grafisk udstyr .....	91		
Gravstene			
Se Stenhuggere .....	106		
Gulvafslibning .....	91		
Gårdbutikker .....	91		
<b>H</b>			
Handicapkørsel .....	91		
Haveredskaber .....	91		
Herrefrisører			
Se Frisører .....	89		
Hjemmeværn .....	91		
Homeparties .....	91		
Husholdningsapparater			
Se Hårde hvidevarer, service .....	92		
Håndkøbsudsalg			
Se Apoteker og -udsalg .....	79		
Hårde hvidevarer			
Se tillige Hårde hvidevarer, service .....	92		
Hårde hvidevarer, service .....	92		
<b>I</b>			
Idrætsanlæg			
Se Sports- og idrætsanlæg .....	106		
Ildfaste materialer .....	92		
Indendørsbeplantning .....	92		
Ingeniører, rådg. ....	92		
Integrerede institutioner			
Se Daginstitutioner .....	83		

**J**

Jernbaner	
Se Kollektiv trafik .....	94
Jordmodercentre .....	92

**K**

Kartonnage .....	93
Keramik .....	93
Kiosker .....	93
Kirkegårdskontorer .....	93
Kirker .....	93
Se tillige Folkekirken .....	87
Kloakmestre .....	93
Kloakrensning .....	94
Kollektiv trafik .....	94
Busdrift .....	94
Jernbaner .....	94
Rutebiler .....	94
Kommunen .....	94
Kontaktlinser	
Se Optikere .....	102
Kontorbeplantning	
Se Indendørsbeplantning .....	92
Korn og foderstoffer .....	94
Kortbøger .....	95
Kreditforeninger	
Se Realkreditinstitutter .....	103
Kroer .....	95
Kursusudbydere .....	95
Købmænd .....	95
Køle- og fryseanlæg	
Se Hårde hvidevarer, service .....	92
Køleservice	
Se Hårde hvidevarer, service .....	92
Køleskabe	
Se Hårde hvidevarer, service .....	92
Kønssygdomme, klinikker for .....	95
Køreskoler .....	95

**L**

Landbrugsmaskiner .....	95
Landinspektører .....	95
Lift- og kranudlejning .....	96
Liftudlejning	
Se Lift- og kranudlejning .....	96
Limousinekørsel .....	97
Lokalradio	
Se Radio- og TV-stationer .....	103
Lossepladser	
Se Genbrugspladser .....	90
Læger, praktiserende .....	97
Låsesmede .....	99

**M**

Malerforretninger .....	99
Malermestre .....	99
Markiser .....	99
Maskinfabrikker .....	99
Maskinstationer .....	99
Massører .....	99
Materielgårde .....	99
Mejerier .....	100
Metalstøberier .....	100
Miljø- og Fødevarekontrol .....	100
Miljøfarligt affald .....	100
Misbrugscentre .....	100
Modetøj .....	100
Motionscentre .....	100

Motorkontorer .....	100
Murermestre .....	100
Museer .....	100
Møbelopbevaring .....	101
Møbelsnedkere .....	101

**N**

Naturgas-forsyning .....	101
NLP	
Se Kursusudbydere .....	95
Nærradioer	
Se Radio- og TV-stationer .....	103

**O**

Offentlige sygehuse	
Se Sygehuse .....	106
Olie .....	101
Oliefyr og service .....	102
Oplysningsforbund	
Se Fritidsundervisning .....	90
Optikere .....	102
Ost en gros .....	102
Overfladebehandling .....	103

**P**

Pejse og brændeovne .....	103
Pengeinstitutter	
Se Banker .....	80
Pizzeriaer .....	103
Pladebearbejdning .....	103
Planteskoler .....	103
Politi .....	103

**R**

Radio og TV .....	103
Radio- og TV-stationer .....	103
Realkreditinstitutter .....	103
Redningsberedskab .....	103
Redningskorps .....	103
Se tillige Autohjælp .....	80
Regionalradioer	
Se Radio- og TV-stationer .....	103
Reklame .....	104
Rengøringservice .....	104
Renovation .....	104
Rensningsanlæg .....	104
Retsvæsen .....	104
Dommerkontorer .....	104
Skifteret .....	104
Revisorer .....	104
Rideskoler .....	104
Rutebiler	
Se Kollektiv trafik .....	94
Rådgivning .....	104
Offentlig rådgivning .....	104
Privat rådgivning .....	104

**S**

Skadedyrsbekæmpelse .....	104
Skadestuer og -centre	
Se Sygehuse .....	106
Skilte .....	104
Skolefritidsordninger	
Se Daginstitutioner .....	83
Skoler .....	105

Folkeskoler .....	105
Kommunale ungdomsskoler .....	105
Private- og friskskoler .....	105
Voksenuddannelsescentre .....	105
Skorstensfejere .....	105
Skovvæsen .....	105
Slagter og viktualie .....	105
Snedkermestre .....	105
Solcentre .....	106
Solvarme .....	106
Sparekasser	
Se Banker .....	80
Sports- og idrætsanlæg .....	106
Stenhuggere .....	106
Stråtage	
Se Tækkemænd .....	108
Stutterier .....	106
Sundhedspleje .....	106
Supermarkeder .....	106
Sygehuse .....	106
Offentlige sygehuse .....	106
Skadestuer og -centre .....	106

**T**

Tagdækning .....	107
Tagrenovering .....	107
Tandklinikker, Kommunale .....	107
Tandlæger .....	107
Taxi .....	107
Teknologiske Informationscentre .....	107
Telefonbøger .....	108
Telefonselskaber .....	108
Told og skat .....	108
Transport .....	108
Trapper .....	108
Turistkørsel .....	108
TV-stationer	
Se Radio- og TV-stationer .....	103
Tyverialarmer .....	108
Se tillige Alarmeringsanlæg .....	79
Tækkemænd .....	108
Tæpperens .....	108
Tømmer og trælast .....	108
Tømrermestre .....	109

**U**

Udlejning .....	110
Underholdning .....	110

**V**

Vandforsyning .....	110
Kommunale vandværker .....	110
Private vandværker .....	110
Varmeforsyning .....	110
Vejvisere .....	111
Vin .....	111
Vinduer .....	111
Vinduespolering .....	111
Vognmænd .....	111
VVS-installatører .....	112

**Z**

Zoneterapeuter .....	112
----------------------	-----



Ældreinstitutioner .....	112
Beskyttede boliger .....	112



Øl og mineralvand .....	112
-------------------------	-----

# Markedsføringshjulet

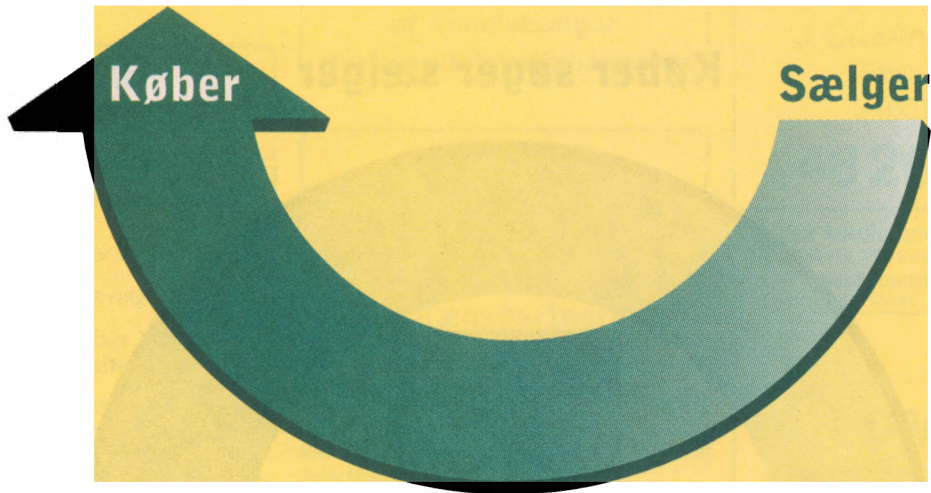

**Sælger søger køber**

**Dagblade**



**Mund til mund**



**TV- og radio**



**Direct Marketing**

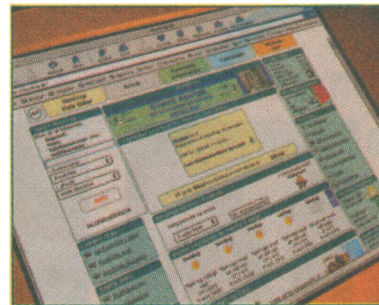

**Internet**

**mOSTRUP®**



# Markedsføringshjulet

Vejledende medie

**Køber søger sælger**

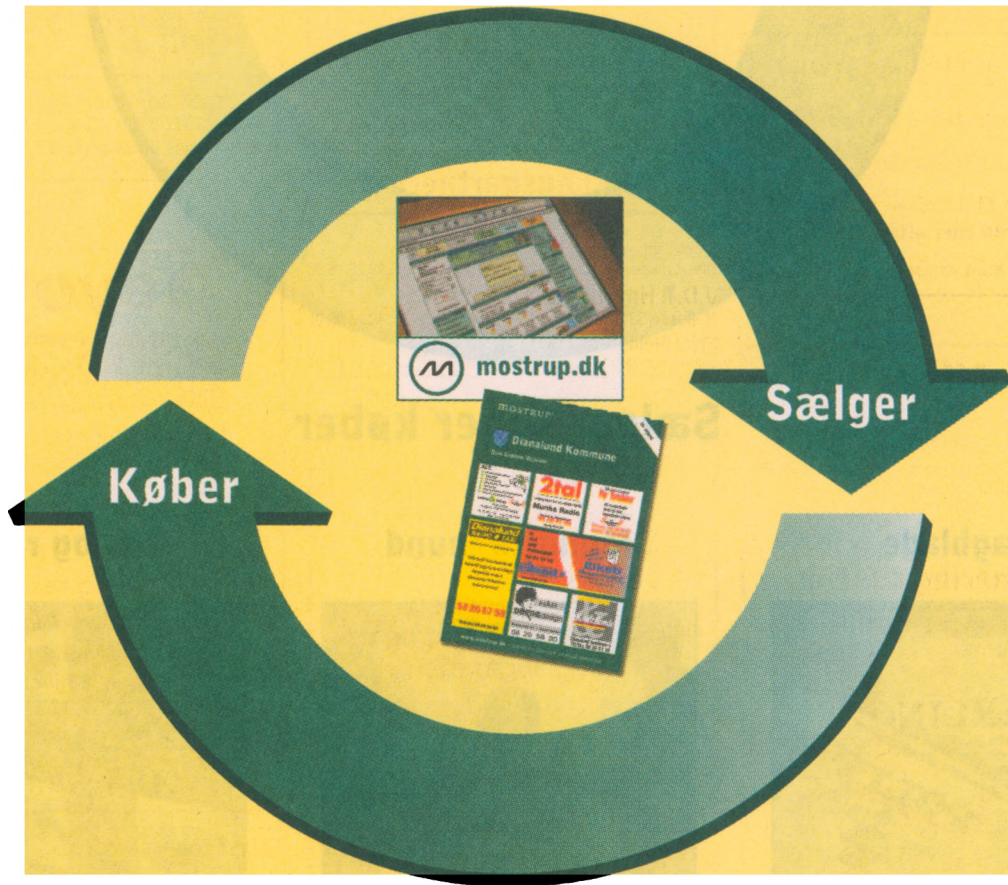

**Sælger søger køber**



Dagblade



Mund til mund



TV- og radio



Direct Marketing

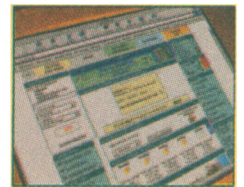

Internet

**MOSTRUP®**

**Malermester Ken Graversen**

Maler &  
Tapetarbejde

**48 21 16 26**  
Mobil 20 27 80 44

## Adressebøger

### Mostrup

Amager Boulevard 115 Postboks 1921,  
2300 København S ..... 88 38 36 00  
Se vores annonce under Vejvisere

## Advokater

### Forsmann, Anni

Borupvej 58, 3320 Skævinge ..... 48 28 91 11

### Din advokat i lokalområdet:

Anni Forsmann  
advokat med møderet for landsretten

Borupvej 58 - 3320 Skævinge

Ring 48 28 91 11 hverdage 10-16  
om et gratis råd eller aftale om et møde

E-mail: advokatanniforsmann@mail.tele.dk

## Affald

### Christensen A/S, John

Industriskellet 22-26, 3300 Frederiksværk ..... 47 77 18 00  
Se vores annonce under Containerne.

## Alarmeringsanlæg

Se tillige Tyverialarmer

HM Alarmer  
Bolandsvej 19, Meløse, 3320 Skævinge ..... 48 21 06 89  
Patrick Security Systems ApS  
Langstrupvej 8, Langstrup, 3480 Fredensborg .. 70 26 04 15



**PATRICK**  
SECURITY  
SYSTEMS

- TV- overvågning
- Priser fra 2995,- Eksl. moms.
- Tyverialarm
- Priser fra 2995,- Eksl. moms.

Erhverv & Private  
**70260415**  
www.patrick-alarm.dk

## Amt

### Frederiksborg Amt.

Kongens Vænge 2, 3400 Hillerød ..... 48 20 50 00  
Fax ..... 48 20 51 49  
E-mail ..... fa@fa.dk  
Lægevagt: 48 25 00 41.

## Andelsboliger

### Andelsboligbasen

Bernstorffsvej 3, 2900 Hellerup ..... 70 23 22 36

**Danmarks største  
database for køb & salg  
af Andelsboliger**  
www.andelsboligbasen.dk

## Andelskasser

Se Banker

## Anlægsgartnere

### Engells Anlægsgartneri

Lille Havelsevej 10, Strø, 3320 Skævinge ..... 48 28 48 98

### J.D.T. Havepleje- og Anlæg

Meløsevej 33, 3320 Skævinge ..... 48 28 48 00

### Sejer Meldgaard A/S

Industrivænget 20, Meløse, 3320 Skævinge .... 48 21 05 01



48 21 05 01

Alt i haveanlæg  
Flisearbejde - Fundamenter  
tilbygninger m.m.

**48 21 05 01**

Bil 21 63 06 17 - Fax 48 21 07 81

## Apoteker og -udsalg

Herunder optages også håndkøbsudsalg og  
medicinudleveringssteder.

### Håndkøbsudsalget i Skævinge

Hovedgaden 20, 3320 Skævinge ..... 48 28 80 24

## Arbejdsformidling

### Arbejdsformidlingen i Hillerød.

Helsingørgade 10, 3400 Hillerød ..... 48 22 85 00

## Arbejdstilsyn

### Arbejdstilsynet.

Roskildevej 10 B, 1., 3400 Hillerød ..... 48 26 03 08  
Fax ..... 48 24 08 25

## Autoforhandlere

### Andersen A/S, J. Due

Frejasvej 31, 3400 Hillerød ..... 48 26 76 66

**SUZUKI MAZDA**

J. Due Andersen A/S  
Frejasvej 31  
3400 Hillerød

**48 26 76 66**

### Gørløse Autoimport ApS

Hovedvejen 9 - 11, 3330 Gørløse ..... 48 27 75 05

### Nordsjællands Bilcenter ApS

Vølundsvvej 2, 3400 Hillerød ..... 48 25 22 20



**Toyota**

**Salg • Service  
Reserve dele**

**Hillerød/Fredensborg**  
Vølundsvvej 2, 3400 Hillerød

Salgsafd.:

Tlf. 48 25 22 20

Værksted og reserve dele

Tlf. 48 25 22 42

e-mail: hillerod@toyota.dk  
www.toyota-hillerod.dk

## Autogummi

Se Dæk og dækservice

**Læs meget mere  
om det lokale  
handelsliv!**

På [www.mostrup.dk](http://www.mostrup.dk)  
udbyder annoncøren  
nyheder og tilbud  
til borgerne

**Autohjælp**

Se tillige Redningskorps

**Falcks Redningskorps Falck-Huset**  
 Polititorvet, 1780 København V ..... 33 15 83 20



**Assistance.....70 10 20 30**  
**Medlemservice.....70 10 20 31**

Station Frederiksværk: Hundestedvej 6, 3300 Frederiksværk  
 Station Hillerød: Heimdalsvej 1, 3400 Hillerød

**Psykologisk Krisehjælp.....70 10 20 12**  
**Sværvognsassistance.....46 32 10 44**

**FALCK**  
**REDNINGSKORPS**

**Autoruder**

**Hasse, Glarmester**  
 Nørhaven 2, Over Draaby, 3630 Jægerspris ..... 47 50 68 48  
 Se vor annonce under Glarmester.  
**Petersen & Søn A/S, Carl**  
 Rønnevangsalle 4 B, 3400 Hillerød ..... 48 26 01 11



WWW.CARLPETERSEN.DK

**HILLERØD BIRKERØD**  
 RØNNEVANGS ALLÉ 4B BISTRUPVEJ 24  
**48 26 01 11 45 81 04 30**

**Stig & Jesper ApS, Glarmestrene**  
 Skrædderbakken 3, 3650 Ølstykke ..... 47 10 03 03



**Glarmestrene**  
**STIG & JESPER ApS**  
 Specialværksted for:  
 Auto- og lastvognsruder  
 Entreprenørmaskiner  
 Stenslagsreparationer



Skrædderbakken 3 • Ølstykke  
**47 10 03 03**

**Autotilbehør og reservedele**

Uniq-Import  
 Strøllillevej 5, Strøllille, 3320 Skævinge ..... 48 28 94 60

**Bagere**

Skævinge Bageri  
 Hovedgaden 9, 3320 Skævinge ..... 48 28 88 47

**Banker**

BG Bank

**BG Bank**

**Hillerød 3400** ..... 48 29 76 00  
 Slotsgade 25  
 Fax ..... 48 29 76 01  
**Erhvervsfilial Hillerød** ... 48 29 80 80  
 Slotsgade 29  
 Fax ..... 48 29 80 90



Danske Bank

**3300 Frederiksværk**  
 • Nørregade 6 ..... 47 76 70 00  
 Telefax ..... 47 76 70 01

**3400 Hillerød**  
 • Slotsgade 16-18 ..... 48 29 84 00  
 Telefax ..... 48 29 85 20

• Frederiksværksgade 117 ..... 48 22 28 50  
 Telefax ..... 48 22 28 51

Skansevej 29 ..... 48 22 25 60  
 Telefax ..... 48 22 25 61

**3550 Slagelse**  
 • Kongensgade 6 ..... 47 33 77 80  
 Telefax ..... 47 33 77 81

**3800 Frederikssund**  
 • Jernbanegade 7 ..... 47 37 01 00  
 Telefax ..... 47 37 01 01

• = Udendørs pengeautomat

**Danske Bank**

Døgnåbent - hver dag - hele ugen

Nordea  
 Hovedgaden 25, 3320 Skævinge ..... 48 28 81 72

**Autoophug**

**Gørløse Autoimport Mercedes reservedele**  
 Engvej 41, 3330 Gørløse ..... 48 27 85 05

**Autoreparation og -service**

**Gørløse Auto**  
 Borupvej 90, 3330 Gørløse ..... 48 27 81 37

**Gørløse Autoimport Mercedes værksted**  
 Hovedvejen 7, 3330 Gørløse ..... 48 27 81 22

**Gørløse Motor Co.**  
 Hovedvejen 40, 3330 Gørløse ..... 48 27 81 18

**Jensen's Auto**  
 Industrivænget 3, Meløse, 3320 Skævinge ..... 48 21 04 13

**Jet Auto**  
 Hovedvejen 29, 3330 Gørløse ..... 48 27 84 98

**Jydens Autoværksted**  
 Frederiksværksgade 159, 3400 Hillerød ..... 48 24 07 62



**v/Claus Pedersen**  
 alt i autoreparation  
 og dæk - fælge  
**Tlf. 48 24 07 62**  
 www.jydens-autoværksted.dk

**Køhnkes Auto A/S**  
 Frydensbergvej 45, 3660 Stenløse ..... 47 17 07 07

**St. Lyngby Auto**  
 Store Lyngbyvej 51, Store Lyngby,  
 3320 Skævinge ..... 48 21 21 42  
 Alt i reparation og klargøring til syn.

**Statoil Servicecenter**  
 Gadevænget 2-4, 3320 Skævinge ..... 48 28 80 35

**Tommy's Autocenter**  
 Industrivej 6, 3320 Skævinge ..... 48 28 85 44  
 Se annoncen på forsiden

WWW.BEGRAVELSESFORRETNING.DK

# Arreso Begravelsesforretning



Annette Jensen

v/ Annette og Michael Jensen  
Amtsvejen 13 · St. Lyngby · 3310 Ølsted

**47 74 99 00**  
Døgnvagt

**Deres lokale bedemand**

*Vi kommer gerne og taler med Dem i Deres hjem*

*Gorlose · Skævinge · St. Lyngby · Stro*



Michael Jensen

# Ølsted Lys

Belysning - Hvidevarer  
Husholdningsmaskiner - El artikler og tilbehør





Vi udfører også små & store el-opgaver

**Månelysvej 1, 3310 Ølsted Tlf: 4774 9180**

e-mail: [olsted@el-basserne.dk](mailto:olsted@el-basserne.dk)      [www.el-basserne.dk](http://www.el-basserne.dk)

**EL SALG & SERVICE**

## Bedriftssundheds- tjenester

**Bedriftssundhedscenter Nord, Hillerød**  
Roskildevej 10 A, 1., 3400 Hillerød ..... 48 24 34 66  
Fax ..... 48 24 53 66  
E-mail ..... [bst@bst-nord.dk](mailto:bst@bst-nord.dk)

## Begravelsesforretninger

**Arresø Begravelsesforretning**  
Amtsvejen 13, St. Lyngby, 3310 Ølsted ..... 47 74 99 00

Se vor annonce på denne side

**Begravelsesforretning Skævinge**  
Skansevej 24, 3400 Hillerød ..... 48 26 06 76



## Skævinge

**Bedemandforretning**

Skansevej 24 · 3400 Hillerød

**Keld Nielsen**

Aftaler kan træffes i Deres hjem

Ring venligst først

**48 26 06 76**



## Belysning

**EL-Basserne A/S**  
Fabriksvej 5, 3000 Helsingør ..... 49 22 24 30

Se vor annonce på denne side

## Beskyttede boliger

Se Ældreinstitutioner

## Beton, færdigblandet

**4 K Beton A/S**  
Smedetoften 1, 3600 Frederikssund ..... 47 35 06 30



**4K BETON A/S**

**4K-Beton A/S**  
Smedetoften 1  
3600 Frederikssund  
Tlf. .... 47 35 06 30  
Fax ..... 47 35 06 35  
web ..... [www.4k.dk](http://www.4k.dk)

Fabriksleder  
Poul Andersen  
Tlf. .... 56 87 19 65  
Biltlf. .... 40 30 93 63

**47 35 06 30**

## Biblioteker

**Skævinge Bibliotek**  
Hovedgaden 16 C, 3320 Skævinge ..... 48 28 83 56  
Fax ..... 48 28 89 42  
E-mail ..... [biblioteket@skaevinge.dk](mailto:biblioteket@skaevinge.dk)  
Leder: Alice Kvindebjerg.  
Åbent: Mandag og torsdag 14-19, tirsdag 10-12, onsdag og  
fredag 10-16, lørdag 10-14.

**Bilinspektion**

**Statens Bilinspektion**  
 Falkevej 10, 3400 Hillerød ..... 48 26 37 71  
 Tidsbestilling til samtlige synshaller:  
 Personbiler, 70 13 12 12.  
 Øvrige køretøjer, 70 13 18 18.  
 Øvrige forespørgelser: 48 26 37 71.  
 Munkegårdsvej 32, 3490 Kvistgård,  
 49 13 93 30.  
 Tidsbest.: 8.30-12.  
 Øvrige forespørgelser: 49 13 94 48.

**Blomster, art. for**

Dekorations-Lageret  
 Brogårdsvej 3, Meløse, 3320 Skævinge ..... 48 21 07 85

**Bo- og Servicetilbud,  
 Sociale**

Specialinstitutioner.  
 For andre institutioner: Se pågående emne.

**Stofmisbruger-institutioner**

**Frederiksborg Amts Misbrugscenter**  
 Skansøgården, Skansevej 2 C, 3400 Hillerød ..... 48 20 02 20  
 Fax ..... 48 26 39 97  
 Centerleder: Søren Niendam.

**Bodegaer**

Striben, Bodega  
 Hovedgaden 6, 3320 Skævinge ..... 48 28 88 11

**Boligselskaber**

**Den Almennyttige Andelsboligforening VIBO**  
 Thoravej 26, 2400 København NV ..... 38 19 77 88  
 Fax ..... 38 19 84 84

**Bondegårdsferie**

Aakjærgaards Bondegårdsferie  
 Åkærvej 4, 3330 Gørlose ..... 48 27 84 81

**Brandvæsen**

Se Redningsberedskab

**Briller**

Se Optikere

**Brændeovne**

Se Pejse og brændeovne

**Brændsel**

Dansk Shell A/S ..... 70 10 22 00

**Shells træpiller**  
 Vi leverer træpiller i det meste af landet,  
 i løs vægt eller storsække. Se vores an-  
 nonce under olie eller bestil på telefon:  
**7010 2750**  
 Vi svarer hele døgnet!  
 www.shell.dk

Nielsen, M B  
 Gammel Engvej 15, 3330 Gørlose ..... 48 27 89 77

**Busdrift**

Se Kollektiv trafik

**Buskørsel**

Se Turistkørsel

**Civilforsvar**

Se Redningsberedskab

**Computere**

L'EASY ..... 88 88 88 88

Ring i dag  
 Vi leverer i morgen  
**88 88 88 88**  
**L'EASY**<sup>®</sup>  
 - helt enkelt  
 www.LEASY.dk

**Containere**

**Christensen A/S, John**  
 Industriskellet 22-26, 3300 Frederiksværk ..... 47 77 18 00

**RenoFlex-gruppen**

*Vi kører for dig og miljøet*



- Totale affaldsløsninger
- Udlejning af alle containertyper
- Entreprenørkørsel
- Levering af grus og sten
- Kran / grab kørsel

**John Christensen A/S**  
 Industriskellet 22-26,  
 3300 Frederiksværk,  
 Tlf.: 47 77 18 00  
 Fax: 47 77 09 41

www.renoflex-gruppen.dk

**IA Container Renovation**  
 Nordhøjvej 16, 3400 Hillerød ..... 48 26 15 76

**IA**  
**container - renovation**  
 Levering af støbematerialer - vejmaterialer  
 Bådtransport  
 Containere i alle størrelser sælges og udlejes  
**48 26 15 76**

**Cykler**

**Oles Cykler**  
 Hovedgaden 18, 3320 Skævinge ..... 48 28 40 30

**OLES CYKLER**

Hovedgaden 18

**48 28 40 30**

## Daginstitutioner

Dagplejeformidling  
Integrerede institutioner  
Sammensatte institutioner  
Skolefritidsordninger

### Dagplejeformidling

**Skævinge Kommunale Dagplejeordning**  
Harløsevej 20, 3320 Skævinge ..... 48 28 83 16  
lok. 261, 262 og 274.  
Leder: Helle Lassen, lok. 261.  
Pædagog: Helle Mitzi.  
Træffetid: Daglig 12-14, torsdag tillige 16-18.

### Integrerede institutioner

**Blæksprutten Daginstitution**  
Bremerholmen 21, St. Lyngby, 3320 Skævinge ... 48 21 00 50  
Leder: Manne Gilholt  
47 børn.

**Kildehuset**  
Byvej 14 B, Meløse, 3320 Skævinge ..... 48 21 07 34  
Leder: Vibeke Hay.  
45 børn.

### Sammensatte institutioner

**Myretuen Børnehuset**  
Birkevej 25 A, 3320 Skævinge ..... 48 28 85 45  
Leder: Lillian Lundgren.  
156 børn, 0 år til børnehaveklasse.

**Spiloppen**  
Strøvej 103, 3330 Gørløse ..... 48 27 89 70  
Leder: Karen-Margrethe Rasmussen.  
40 børnehavebørn.  
En gruppe fritidsklubbørn.

### Skolefritidsordninger

**SFO 7'eren**  
Skolevej 7, Meløse, 3320 Skævinge ..... 48 21 00 84  
E-mail ..... sfo7@skævinge.dk  
Leder: Lone Midjord.

**12'eren, SFO**  
Nygade 12, 3320 Skævinge ..... 48 28 43 22  
Leder: Claudia Lehmann.

## Damefrisører

Se Frisører

## Dametøj

**Ann-Mari Butik**  
Hovedgaden 17 A, 3320 Skævinge ..... 48 28 90 17

## Dentallaboratorier

**Egholm Dentallaboratorie**  
Amtsvæjen 82, Meløse, 3320 Skævinge ..... 48 21 21 02  
Fax 48 21 21 06.

## Diners transportables

**Madduften**  
Regnholmvej 5, Meløse, 3320 Skævinge ..... 40 32 80 15

### MADDUFTEN

v/ Økonoma Inge-Lise Kvist  
Vi fremstiller maden og gerne hos Dem  
Specielle ønsker • Totalløsninger  
**Ring og hør hvordan**

**Sigerslevøster Forsamlingshus**  
Strøbjergvej 11, Sigerslevøster,  
3600 Frederikssund ..... 48 28 84 55

## Sigerslevøster Forsamlingshus

v/ Irena Lundberg  
Selskabslokaler fra 10 til 200 pers.  
Diner transportable  
**48 28 84 55**

**Skævinge Slagteren**  
Borupvej 2, 3320 Skævinge ..... 48 28 80 77

## Skævinge Slagteren



v/ Sanne og Brian Hansen

- Eget slagteri
- Smørrebrød
- Hjemmelavede gammeldags specialiteter
- Grill arrangementer

Borupvej 2, 3320 Skævinge  
**Tlf. 48 28 80 77**  
**Bil 21 77 51 95**

**Thomsens Dinér Transportable**  
Kongensgade 33, 3550 Slangerup ..... 47 33 56 54

**Mad til hverdag - mad til fest**  
**Thomsen's mad er bedst!!**

Smørrebrød - Kolde borde  
Frokostanretninger - Buffeter  
Festmenuer - Receptioner  
Kantineløsninger

Ring for uforbindende tilbud  
**Thomsen's Diner**  
**Transportable**  
v/Palle Simonsen



Kongensgade 33, 3550 Slangerup  
**47 33 56 54**

## Dyreklinikker og -hospitaller

### Frederiksværk Dyrehospital

Hermannsgade 16, 3300 Frederiksværk ..... 47 77 00 77  
Åbent: Hospitalet dagligt 9.00-17.00.  
Butikken dagligt 9.00-17.00.  
Udkørende praksis.  
Døgnvagt.  
www.dyreklinikken.com

**Hillerød Dyrehospital**  
Industrivænget 42, 3400 Hillerød ..... 48 26 41 48

### HILLERØD DYREHOSPITAL

v/ J. Bakkegaard

Hillerød Dyrehospital  
Industrivænget 42, 3400 Hillerød . 48 26 41 48  
Helsinge Dyreklinik  
Østergade 35 B, 3200 Helsinge . 48 79 40 18  
Hestehospitalet Helsinge  
Nellerødvej 29, 3200 Helsinge . . 70 20 09 18  
Hovedgadens Dyreklinik  
Græsted Hovedgade 21 B,  
3230 Græsted ..... 48 39 40 18  
Runddelens Dyreklinik  
Åsebro 4 C, 3300 Frederiksværk . 47 72 45 18

Kirurgiske og medicinske sygdomme.  
Røntgen, scanning, tandbehandling, hjerte-  
undersøgelse, øjnerundersøgelse for PRA/CEA  
og cataract til DKK.  
Konsultation efter aftale også lørdag.  
Telefonen svarer hele døgnet.



Godkendt af  
Den Danske  
Dyrlægeforening [www.dyrlaegevagten.dk](http://www.dyrlaegevagten.dk)

## Dyrlæger

**Salomon, Henrik**  
Strøvej 25, 3320 Skævinge ..... 48 28 83 12

## Dæk og dækservice

**Jydens Autoværksted**  
Frederiksværksgade 159, 3400 Hillerød ..... 48 24 07 62



v/Claus Pedersen  
alt i autoreparation  
og dæk - fælde

**Tlf. 48 24 07 62**  
[www.jydens-autoværksted.dk](http://www.jydens-autoværksted.dk)

## EDB - totalløsninger

East-Tech Data  
Anemonevej 2, 3330 Gørløse ..... 48 27 89 98

## EDB -udstyr

COS Computer  
Hvilegårdsparken 20, 3320 Skævinge ..... 48 28 88 00

## Ejendomshandel

## DanBolig

Frederiksværksgade 7, 3400 Hillerød ..... 48 24 21 11  
v/Søren Nielsen.  
Statsaut.ejendomsmægler, mde.

## Home

Nørregade 9, 3300 Frederiksværk ..... 47 77 71 11



Går du i flyttetanker?

- så kontakt home.

Vi er specialister

i formidling af boliger!

## FREDERIKSVÆRK

v/Peter Juulsø Hansen  
& Judith Hagbarth Olsen  
Nørregade 9  
3300 Frederiksværk  
frederiksvaerk@home.dk  
Tlf. 47 77 71 11

**home**

Fra hjem til hjem

www.home.dk

FOR TRANSKE BANK KONCERNEN

## Nybolig Hillerød

Østergade 16, 3400 Hillerød ..... 48 29 70 00

**Nybolig Lillelund**  
Østergade 16  
3400 Hillerød .. 48 29 70 00  
Fax ..... 48 29 70 01  
E-mail: post@hillerod.nybolig.dk

Flere informationer om  
foreningerne i dit  
lokalområde!



På [www.mostrup.dk](http://www.mostrup.dk)  
fortæller foreninger om  
deres tilbud og  
aktiviteter til borgerne

Nybolig Jan Milvertz - Bramsen & Milvertz I/S  
Askelundsvej 2, 3600 Frederikssund ..... 47 31 26 60

# Nybolig

...sammen med Nykredit

**Nybolig Jan Milvertz**  
v/Bramsen & Milvertz I/S

Askelundsvej 2  
3600 Frederikssund  
tlf. 4731 2660

Nørregade 1  
3300 Frederiksværk  
tlf. 4772 4888

Rådhus Allé 10 B  
3650 Ølstykke  
tlf. 4710 0622

Se mere på  
[www.nybolig.dk](http://www.nybolig.dk)

## Petersen, H. C.

Ubberupvej 29, 3310 Ølsted ..... 47 74 90 66

## El-forsyning

## NESA A/S

Hagedornsvej 4, 2820 Gentofte ..... 72 10 20 30  
Fax ..... 72 10 24 01  
E-mail ..... nesa@nesa.dk  
Døgnvagt  
Hovedkontor: NESA A/S, Strandvejen 102, 2900 Hellerup,  
72 10 10 10.  
E-mail: nesa@nesa.dk

## NESA Kabel TV

Undalsvej 3, Kregme, 3300 Frederiksværk ..... 72 10 20 30  
Fax ..... 72 10 24 01  
Ved forstyrrelser i elforsyningen rettes henvendelse til  
vagttelefon 72 10 20 30.

## El-installatører

A.A.B ELVAGTEN A/S ..... 80 20 20 80

**ELVAGTEN®**

sikker el-service

Ring gratis

**80 20 20 80**

ELVAGT  
ALT EL ARBEJDE  
UDFØRES

ELVAGTEN  
sikker el-service

Call center 80 20 20 80  
[www.elvagten.dk](http://www.elvagten.dk)

ELVAGTEN  
sikker el-service

## Abco ApS

Borupvej 42 A, 3320 Skævinge ..... 48 28 88 60

## El-Basserne A/S

Fabrikvej 5, 3000 Helsingør ..... 49 22 24 30

Se vor annonce på næste side

## El-Teknik A/S

Slangerupvej 11, Sigerslevø, 3550 Slangerup ... 47 38 12 42

### El-Teknik A/S

Slangerupvej 11, Sigerslevø,  
3550 Slangerup  
47 38 12 42

## Grønbech El

Amtsvæjen 113, Kappelkov, 3400 Hillerød ..... 40 14 96 54

**Grønbech EL**

v/Hans Jakob Grønbech  
HILLERØD • MELØSE

Fax 48 21 26 54

**40 14 96 54**

[www.gronbech-el.dk](http://www.gronbech-el.dk)

## Gørøse El

Engvej 45, 3330 Gørøse ..... 48 27 81 10

**GØRLØSE • EL**



Aut. El-installatør

Paw Kim Olsen

Engvej 45,  
3330 Gørøse ..... 48 27 81 10  
Telefax ..... 48 27 85 17

## Hansen A/S, H. Helbo

Hovedgaden 58 Postboks 39, 4050 Skibby ..... 47 52 81 11  
[www.helbo.dk](http://www.helbo.dk)

Rubrikken fortsættes næste side

**Malermester Ken Graversen**

Maler &  
Tapetararbejde

**48 21 16 26**  
Mobil 20

# Ølsted Lys

Belysning - Hvidevarer  
Husholdningsmaskiner - El artikler og tilbehør

Vi udfører også små & store el-opgaver

Månelysvej 1, 3310 Ølsted Tlf: 4774 9180

e-mail: olsted@el-basserne.dk www.el-basserne.dk

EL  
SALG  
& SERVICE

Hansen, Installationsfirmaet Svend  
Nøddegård  
Hovedgaden 15 A, 3320 Skævinge ..... 48 28 42 01

## Installationsfirmaet

Svend Nøddegård Hansen

v/aut. El-installatør  
Svend Nøddegård Hansen  
Hovedgaden 15 A  
3320 Skævinge

- Alt i EL
- Antenneanlæg
- Ventilationsanlæg

# 48 28 42 01



Svend Hansen Bil 23 30 92 01  
Johannes Jensen Bil 24 82 27 99

FAX 48 28 42 07

J. A. Elektrik  
Viovej 5, 3330 Gørsløse ..... 48 27 85 35  
Nord El ApS  
Ved Skelbækken 13, 3400 Hillerød ..... 48 24 24 36

**NORD EL ApS**  
Alt i EL  
48 24 24 36  
Mobil 40 51 47 23

Ploug El-Service, Gert  
Dyrelunden 33, 3320 Skævinge ..... 48 28 84 04

**Gert Ploug**  
El-Service Aut. El-Installatør

Dyrelunden 33 • 3320 Skævinge  
Tlf. 4828 8404 • Biltlf. 2142 8804  
Mail: info@gpel.dk • www.gpel.dk

Selskov Elektrik ApS  
Ødamsvej 24, 3400 Hillerød ..... 48 20 73 00

**Selskov  
elektrik**

El-installationer  
Rep. af hvidevarer  
EDB-installationer

# 48 20 73 00

www.Selskov-Elektrik.dk - Selskov.el@teliamail.dk

Skævinge Installationsforretning  
Borupvej 15, 3320 Skævinge ..... 48 28 80 33



- Data installationer
  - Ventilationsanlæg
  - Alt i el
- www.skaevingeventilation.dk

## SKÆVINGE INSTALLATIONS- FORRETNING

Borupvej 15,  
Skævinge

# Tlf. 48 28 80 33

Mobiletelefon 20 12 80 33

Telefax 48 28 93 19

e-mail: el.ven@get2net.dk

## Elektriske anlæg

C - Trading  
Lystrupvej 18, 3330 Gørsløse ..... 48 27 83 64

## Emballageartikler

Heerfordt Emballage  
Nygade 3, 3320 Skævinge ..... 48 28 91 81

## Embedslæge

Embedslægeinstitutionen i Frederiksborg  
Amt.  
Kongens Vænge 4, 3400 Hillerød ..... 48 26 67 00  
Tlf.tid: Mandag-torsdag 10-12 og 13-15, fredag 10-12.

HAR DU FÅET NYT  
TELEFONNUMMER?

BRUG RETTELSESKUPONEN  
I INFORMATIONSAFSNITTET  
FORREST I DEN GRØNNE VEJVISER

MOSTRUP



# Store og små entreprenørogaver

- Jord- og drørarbejder
- Kloakarbejde og kloak TV
- Asfaltbelægning og -reparation
- Have- og terrasseanlæg
- Anlæg af indkørsler og gårdspladser

- Vandspild og lækagesøgning
- Byggemodning
- Underboring uden at grave op
- Rør- og kabelnedgravning
- Udskiftning af vandledninger og kabler



## NORDKYSTEN

40 års erfaring

NORDKYSTEN ENTREPRENØRFIRMA A/S • PÅRUPVEJ 183 • 3250 GILLELEJE • TLF. 48 30 00 65 • FAX 48 30 01 22  
E-MAIL: ENTREPRENOR@NORDKYSTEN.DK • WWW.NORDKYSTEN.DK

### Entrepenører

Meløse Entrepenørforretning  
Byvej 38, Meløse, 3320 Skævinge ..... 48 21 01 75  
Nordkysten A/S, Entrepenørfirmaet  
Pårupvej 183 - 185, 3250 Gilleleje ..... 48 30 00 65

Se vor annonce på denne side

O & K Larsen  
Strøllevej 7 D, Strølle, 3320 Skævinge ..... 48 28 81 90

### Erhvervsvejledning

Se Arbejdsformidling

### Etiketter

Nordisk Etiket Tryk ApS  
Strøvej 77, Strø, 3320 Skævinge ..... 48 27 91 00

### Fabrikker

Krebs & Co. A/S, J.  
Industrivej 1 - 3, 3320 Skævinge ..... 48 28 85 00  
N. B. Metal  
Engvej 39, 3330 Gørleløse ..... 48 27 85 33  
Procom A/S  
Vinkelvænget 21 - 29, 3330 Gørleløse ..... 48 27 84 84

### Faglige organisationer og foreninger

Chaufførernes Fagforening Hillerød  
Nordstensvej 9, 3400 Hillerød ..... 48 22 00 40  
Fax ..... 48 22 00 42  
E-mail ..... sid-hilleroed-c@sid.dk

Dansk Metalarbejderforbund  
Frederiksværk Afd.  
Jernbanegade 6, 3300 Frederiksværk ..... 47 72 01 53  
Fax ..... 47 77 12 26

### Dansk Metalarbejderforbund

Jernbanegade 6 (Gl. Teknisk Skole)  
3300 Frederiksværk ..... 4772 0153  
Telefax ..... 4777 1226



#### Kontortid:

Mandag ..... 10-11.45 og 14-16  
Onsdag ..... 10-11.45  
Torsdag ..... 10-11.45 og 14-17  
Fredag ..... 10-11.45

Tirsdag kun åbent for registrering af  
arbejdsledighed, mellem 10-11.45

Aftaler derudover, på tlf.  
**4772 0153**

Forbundet af Offentligt Ansatte  
Ådalsparken 9, 3600 Frederikssund

## FORBUNDET AF OFFENTLIGT ANSATTE



Frederikssund afd.  
Ådalsparken 9

**47 38 39 64**

Fax 47 38 39 68

A - kassen:

**47 38 39 75**

Fax 47 38 39 76

E-mail: frederikssund@foa.dk

Manuelle Fags Samråd  
v/ Kirsten Sørensen  
Industrivænget 10, 3300 Frederiksværk ..... 47 72 14 11

### Fiskesøer

Solbjerggård Ørredfiskeri  
Strøllevej 7 A, Strølle, 3320 Skævinge ..... 48 28 85 15

**Malermester Ken Graversen**

**Maler & Tapetarbejde**

**48 21 16 26**

Mobil 20 Danskernes Historie Online

## Fjernvarmeforsyning

Se Varmeforsyning

## Fliser

**Hillerød Flise Center**  
Stangerupgade 77, 3400 Hillerød ..... 48 24 83 88

Find inspiration til dit nye  
badeværelse eller  
flisegulv i ... Måske  
Danmarks mest  
spændende fliseudstilling.  
www.hill-flisecenter.dk

## Flytteforretninger

**Espergærde Flytteforretning  
(Lars Staudal)**

Højvangen 14, 3060 Espergærde ..... 49 13 55 84

**Frederikssund Genbrug, Transport &  
Flytteforretning**

Heimdalsvej 71, 3600 Frederikssund ..... 47 31 72 73



## Folkekirken

Kirkesogne  
Menighedsråd

## Kirkesogne

(K/B) = Kirkebogsfører og begravelsesmyndighed

**Skævinge og Lille Lyngby Sogne**

Sognepræst: Michael Thomsen (K/B)

Harløsevej 11, 3320 Skævinge ..... 48 28 81 46

E-mail ..... mtho@km.dk

Træffes: Tirsdag, onsdag, fredag 11-12, torsdag 17-18.

Skævinge Sogns graver: Alex Gradischnig, 48 25 53 16,

træffes på kirkegården 24 45 29 07.

Lille Lyngby Sogns graver: Vakant.

**Strø og Gørløse Sogne**

Sognepræst: Grete Vestergaard (K/B)

Strøvej 56, Strø, 3320 Skævinge ..... 48 28 81 08

E-mail ..... gve@km.dk

Træffes: Mandag, onsdag og fredag 11-12, torsdag 17-18,

samt efter aftale.

I sognestuen i Gørløse, 48 27 89 49, onsdag 17-18.

Samt efter aftale.

Gørløse sogns graver: Poul R. Jensen, 47 72 18 56, træffes i

sognestuen tirsdag, onsdag og fredag 9-10, torsdag 17-18

samt efter aftale.

Strø sogns graver: K. Eggert Nielsen, 48 28 88 55, træffes

bedst 12-13.

## Menighedsråd

**Gørløse Sogns Menighedsråd**

Fmd.: Aksel R. Johansen

Amalievej 10, 3330 Gørløse ..... 48 27 84 61

**Lille Lyngby Sogns Menighedsråd**

Fmd.: Birthe Nielsen

Nyvej 33, Meløse, 3320 Skævinge ..... 48 21 01 83

**Skævinge Sogns Menighedsråd**

Fmd.: Helge Knak Jepsen

Hovedgaden 44, 3320 Skævinge ..... 48 28 83 60

**Strø Sogns Menighedsråd**

Fmd.: Karen B. Jørgensen

Muldager 74, 3600 Frederikssund ..... 47 38 46 11

## Forbrændingsanlæg

**Vestforbrænding I/S**

Ejby Mosevej 219, 2600 Glostrup ..... 44 85 70 00

Fax ..... 44 85 70 01

E-mail ..... admin@vestfor.dk

## Foreninger og organisationer

Andelsboligforeninger  
Borger- og beboerforeninger  
Børne- og ungdomsforeninger  
Erhvervs- og brancheforeninger  
Grundejerforeninger  
Hobbybetonede foreninger  
Humanitære foreninger  
Husholdningsforeninger  
Kirkelige foreninger  
Kulturelle foreninger  
Politiske foreninger, Vælgerforeninger  
Politiske foreninger, Øvrige  
Soldaterforeninger  
Spejderkorps  
Sports- og idrætsforeninger  
Ældreorganisationer og klubber  
Øvrige foreninger

## Andelsboligforeninger

**Gørløse Andelsboligforening, Etape I**

Fmd.: Erik Hulsrøj

Gørløseparken 48, 3330 Gørløse ..... 48 27 87 07

## Borger- og beboerforeninger

**Lille Lyngby Bylaug**

Oldemand: Bent Krüger Nielsen

Lille Lyngbyvej 25, Lille Lyngby, 3320 Skævinge .. 48 21 25 05

**Skævinge Borgerforening**

Fmd.: Svend Wridt

Poppelvej 8, 3320 Skævinge ..... 48 28 86 81

**Strø Borger- og Grundejerforening**

Fmd.: Poul Svane

Smedevej 29, Sigerslev, 3600 Frederikssund .. 48 28 85 60

## Børne- og ungdomsforeninger

**4H Meløse**

Fmd.: Søren Hjørtsovk

Bolandsvvej 21, Meløse, 3320 Skævinge ..... 48 21 08 45

## Erhvervs- og brancheforeninger

**Sammenslutningen af Bedriftsværnsledere**

Fmd.: Elton Seierø

Folketinget, Christiansborg Slot,

1240 København K ..... 33 37 55 55

E-mail ..... sab-dk@sol.dk

## Grundejerforeninger

**Antenne- og Grundejerforeningen**

Fmd.: Karsten Nielsen

Dyrelunden 61, 3320 Skævinge ..... 48 28 91 46

**Bolandsvejens Grundejerforening**

Fmd.: René Mogensen

Bolandsvvej 20, Meløse, 3320 Skævinge ..... 48 21 04 94

**Gørløseparken Grundejerforening**

Fmd.: C.J van Kleef

Gørløseparken 2, 3330 Gørløse ..... 48 27 89 10

**Holmegårdsparkens Grundejerforening**

Fmd.: Keen Oxlund

Holmegårdsparken 54, St. Lyngby,

3320 Skævinge ..... 48 21 00 10

**Hvilégårdsparkens Grundejerforening**

Fmd.: Mette Jensen

Hvilégårdsparken 12, 3320 Skævinge ..... 48 28 44 01

**Meløse Grundejerforening**

Fmd.: Jens Dalsgaard

Nyvej 32, Meløse, 3320 Skævinge ..... 48 21 21 33

**Meløse Industripark**

Fmd.: Jørgen T. Mortensen

Industrivænet 33, Meløse, 3320 Skævinge ..... 48 21 07 65

**Møllevangen Grundejerforening**

Fmd.: Søren Alsing

Møllevangen 4, Strø, 3320 Skævinge ..... 48 28 90 88

**Rosenkildeparken Grundejerforening**

Fmd.: Jette Guldager-Lund

Rosenkildeparken 2, 3330 Gørløse ..... 48 27 75 00

**Solparken Grundejerforening**

Fmd.: Ivan Fogt

Solparken 18, Meløse, 3320 Skævinge ..... 48 21 03 10

**Store Lyngby Grundejerforening**

v/ Birger Sørensen

Tammosevej 1, St. Lyngby, 3320 Skævinge ..... 48 21 29 30

E-mail ..... dvs@tdcads.dk

**Strø Borger- og Grundejerforening**

Fmd.: Poul Svane

Smedevej 29, Sigerslev, 3600 Frederikssund .. 48 28 85 60

## Hobbybetonede foreninger

**Chat-Klubben\_DK**

Fmd.: Niels Larsen

Postboks 204, 1501 1501 ..... 20 93 98 60

E-mail ..... chat-klubben\_dk@nicetomeetyou.to

Fmd.: Niels Larsen, 26 98 33 90.

**Dansk Cyklist Forbund, Hillerød Afdeling**

v/ Jesper Jerlang

Skovvej 15, 3400 Hillerød ..... 48 24 36 48

**Dansk Selskab for Klassisk Homøopati,**

**Frederiksborg Amt.**

v/ Søren Hildebrandt

Skellebækbakken 8, 3140 Ålsgårde ..... 70 26 34 10

**Hillerød og Omegns Kaninavlforening**

Fmd.: Kim Hansen

Rågelejevej 1 B, 3210 Vejby ..... 48 70 18 20

**Schæferhundeklubben for Danmark, Kreds**

**39, Arresø**

Fmd.: Martin Dyrberg Hansen

Ny Mårumvej 283, 3200 Helsingø ..... 40 72 52 99

**Volvo Terrænbilklub Danmark**

v/ Steen Fobian

Strøvej 81, Strø, 3320 Skævinge

## Humanitære foreninger

**Adoption og Samfund, Frederiksborg Amt.**

Fmd.: Pernille Vedsted

Hasselbakken 17 B, 3460 Birkerød ..... 45 81 85 17

E-mail ..... frederiksborg@adoption.dk

**Børn og Samvær, Landsforeningen**

v/ Susanne Henriksen

Irisvej 3, Ramløse, 3200 Helsingø ..... 70 26 68 86

E-mail ..... boern-og-samvaer@forum.dk

Rubrikken fortsættes næste side

**Colitis-Crohn Foreningen**  
Kass.: Gunner Jensen  
Mølleengen 71, 3550 Slangerup ..... 47 33 32 89

**DAMP-Foreningen, Frederiksborg Amt.**  
Fmd.: Lisbeth Kristensen  
Stenlandsvej 17, 3200 Helsingø ..... 48 79 93 26  
Fax ..... 49 18 14 29

**Danmarks Psoriasis Forening, Frederiksborg Amt.**  
Fmd.: Karen Holmegaard  
Soldalen 22, Niverød, 2990 Nivå ..... 49 18 03 93

**Dansk Parkinsonforening i Frederiksborg Amt**  
v/Landsforeningen  
Kirke Værlosevej 26, 1., 3500 Værlose ..... 39 27 15 55

**Danske Døvblinde, Foreningen af**  
Kløverprisvej 10 B, 1., 2650 Hvidovre ..... 36 75 20 96  
Fax ..... 36 38 85 85  
Fmd.: Ove Bejsnap.

**Døvblevneafdelingen i Frederiksborg Amt.**  
Fmd.: Else-Marie Hansen  
Sophiehaven 93, 3400 Hillerød

**Erhvervsaktive Hørehæmmede i Frederiksborg Amt.**  
Fmd.: Inga Lind-Madsen  
Teglgårdsvej 833, 3. tv., 3050 Humlebæk ..... 49 19 39 76  
Fax ..... 49 19 39 77  
E-mail ..... ilm@mail.tele.dk

**Gigtforeningen Frederiksborg Amtskreds**  
Fmd.: Ulla Nissen  
Ved Højmosen 126, 2970 Hørsholm ..... 45 86 25 51  
Fax ..... 45 86 25 51  
E-mail ..... ullaullrik@get2net.dk

**Hjerneskadeforeningen, Landsforening**  
Brøndby Møllevej 8, 2605 Brøndby ..... 43 42 24 33  
Fax ..... 43 42 24 30  
E-mail ..... info@hjerneskadeforeningen.dk  
Landsfmd.: Niels Anton Svendsen

**Landsforeningen for Bedre Hørelse, Hillerød Kreds**  
Fmd.: Gunnar Hansen  
Dueuej 8 A, 3450 Allerød ..... 48 17 56 43

**Landsforeningen Autisme, Frederiksborg Amt, lokal afd.**  
Fmd.: Allan Jensen  
Bøgebakken 33, 3520 Farum ..... 44 95 80 72  
E-mail ..... autisme.frederiksborg@dk2net.dk

**Landsforeningen for arvelig bryst- og æggestok kræft**  
Fmd.: Albert Juhl Jørgensen  
Egevang 7, Brejning, 7080 Børkop ..... 28 11 90 90  
E-mail ..... hbc@worldonline.dk

**Landsforeningen for Bedre Hørelse, Helsingør Kreds**  
Fmd.: Hans Erik Lind-Madsen  
Teglgårdsvej 833, 3. tv., 3050 Humlebæk ..... 49 19 39 76  
Fax ..... 49 19 39 77

**Landsforeningen for Ufrivilligt Barnløse, Kreds 12 Frederiksborg Amt.**  
v/ Anja Stenhejn  
Centervænget 27, 2. tv., 3400 Hillerød ..... 48 24 35 14

**Osteoporoseforeningen Kreds Frederiksborg Amt**  
Fmd.: Inger Melbye  
Tennisvej 5, 3400 Hillerød ..... 48 26 43 88

**De Samvirkende Invalideorganisationer, Frederiksborg Amt**  
Fmd.: Anne-Lise Steen  
Lindormevej 14, Kulhuse, 3630 Jægerspris ..... 47 53 63 30  
Fax ..... 47 53 63 31  
E-mail ..... dsi-frb-amt-als@mail.tele.dk

**SIND-Frederiksborg Amtskreds.**  
SIND-Hytten, Skansevej 17, 3400 Hillerød  
E-mail ..... steenmoestrup@post.tele.dk

**Spastikerforeningen**  
Flintholm Alle 8, 2000 Frederiksberg ..... 38 88 45 75  
Fax ..... 38 88 45 76  
E-mail ..... spastik@spastik.dk  
Kredsfmd.: Svend Erik Sørensen, 26 22 33 09.

**Stomiforeningen COPA.**  
Fmd.: Gisela Schjøtt  
Birkemosevej 30, 3550 Slangerup ..... 47 33 44 34

**Thyreoida, Landsforeningen**  
Fmd.: Lis Larsen  
Strandkrogen 4 A, Kulhuse, 3630 Jægerspris ..... 70 26 03 70

**Ønskefonden, Landsforeningen**  
Fmd.: Erik Buus  
Bådstedhedevej 243, Vrensted, 9480 Løkken ... 20 83 09 06  
E-mail ..... info@onskefonden.dk

### Husholdningsforeninger

**Lille Lyngby Sogns Husholdningsudvalg**  
Fmd.: Hille Jensen  
Store Lyngbyvej 37, Store Lyngby,  
3320 Skævinge ..... 48 21 10 26

### Kirkelige foreninger

**Foreningen AGAPE**  
Sekretariat  
Bredhøjsvinget 1, 8600 Silkeborg  
E-mail ..... sekretariat@foreningenagape.dk  
Landssekretær: Eva Andersen, 61 16 47 73.  
Agape's Psykiatriske Center, Nøråvej 5, Nørå, 6740 Bramming, 76 10 20 80.

### Kulturelle foreninger

**Arbejderes Radio- og Fjernsynsklub for Hillerød og Omegn**  
Fmd.: Sven Kristiansen  
Hans Andersenvej 1, Uvelse, 3550 Slangerup .. 48 27 90 80  
E-mail ..... svenkristiansen@post.tele.dk

**Lokalhistorisk Forening for Skævinge Kommune**  
Fmd.: Inge Kristensen  
Byvej 24, Meløse, 3320 Skævinge ..... 48 21 00 35  
Fax ..... 48 21 06 11  
E-mail ..... inge.kristensen@get2net.dk

**Skævinge Kunstforening**  
Fmd.: Kirsten Tang-Holbek  
Amalievej 11, 3330 Gørløse ..... 48 27 82 53

### Politiske foreninger, Vælgerforeninger

**Det Konservative Folkeparti i Frederiksborg Amt**  
Amtsfmd.: Bo Brandt  
Kastaniebakken 8, 3460 Birkerød ..... 45 82 95 00

**Det Konservative Folkeparti i Skævinge**  
Fmd.: Poul Jensen  
Tammosevej 86, St. Lyngby, 3320 Skævinge ..... 48 21 27 70

**Det Radikale Venstre i Skævinge**  
Fmd.: Agnete Andersson  
Vestervangsvej 3, Tørslev Mark,  
3630 Jægerspris ..... 47 52 22 06

**Socialdemokratiet i Frederiksborg Amt**  
Amtsfmd.: Benny Hestbech  
Kornager 107, Brønsholm, 2980 Kokkedal ..... 49 14 36 16  
E-mail ..... bv@ishts.dk

**Socialdemokratiet i Skævinge**  
v/ Niels Gerlach  
Holmegårdsparken 34, St. Lyngby,  
3320 Skævinge ..... 48 21 06 32

**Venstre i Skævinge Kommune**  
Fmd.: Axel Kofoed  
Lille Haveløsevej 14, Strøllille, 3320 Skævinge ..... 48 28 80 22

### Politiske foreninger, Øvrige

**Unionsmodstanderne Demokratisk Fornyelse**  
v/ Laurids B. Ingversen  
Toftegårdsvej 3, Erritsø, 7000 Fredericia ..... 75 94 16 16

### Soldaterforeninger

**De Blå Baretter, Nordsjælland**  
Fmd.: Mogens Larsen  
Øvej 11, 3550 Slangerup ..... 47 33 47 98  
E-mail ..... nordsjaelland@blaabaretter.dk

**Nordsjællands Garderforening**  
Fmd.: Ebbe Schmidt ..... 47 17 87 07  
Nøddevej 13, 3650 Ølstykke ..... villie.larsen@femina.dk  
E-mail

### Spejderkorps

**KFUM- & KFUK-spejderne, Gørløse**  
Fmd.: Jette Jørgensen ..... 48 27 88 65  
Plantagevej 3, 3330 Gørløse

**KFUM Spejderne, Skævinge Gruppe**  
Borupvej 57, 3320 Skævinge ..... 48 28 85 67  
Gruppedejer: Merete Mathiesen, 48 28 84 21.

### Sports- og idrætsforeninger

**Gørløse Jagtforening**  
Fmd.: Karsten Møller  
Kingovej 15, 3550 Slangerup ..... 47 33 54 78

**Gørløse Skytte- og Idrætsforening**  
Fmd.: Jan Jacobsen  
Violvej 9, 3330 Gørløse ..... 48 27 90 88

**Idrætsforeningen Skjold Gymnastik**  
v/ Pernille Jørgensen  
Borupvej 52, 3320 Skævinge ..... 48 28 41 18

**Ll. Lyngby Sogns Jagtforening**  
Fmd.: Ole Roed Jakobsen  
Toftevangen 1, Meløse, 3320 Skævinge ..... 48 21 21 10

**Nordsjællands Flyveklub**  
Kurreholmvej 39, 3330 Gørløse ..... 48 27 85 00  
Fmd.: Jens Feldborg, 20 75 17 07.

**Sigerslevster Skytte- og Gymnastikforening**  
Fmd.: Finn Hansen  
Langelinievej 7, Sigerslev,  
3600 Frederikssund ..... 48 28 85 88  
Gymnastikafd.:  
Fmd.: Hanne Kristensen.  
Skytteafd.:

Fmd.: Niels-Erik Sørensen, 47 31 05 05.

**Skjold Idrætsforening, Skævinge**  
Fmd.: Lars Broch Christensen  
Ålholmparken 26, 3400 Hillerød  
Mobil ..... 21 94 62 30  
E-mail ..... lars.broch@basis.kemi.dk  
Fodbold:

Jan Jensen, 48 28 86 63.  
Håndbold:

Lars Broch Christensen, 21 94 62 30.  
Badminton:

Søren Abiltrup, 48 28 41 02.  
Gymnastik:  
Pernille Jørgensen, 48 28 41 18.  
Skydning:

Lars Bjørle, 48 28 90 28.

**St. Lyngby Idrætsforening**  
Fmd.: Per Lyngsie  
Lille Lyngbyvej 28, Meløse, 3320 Skævinge ..... 48 21 00 49  
Skydning:

Erling Nielsen, 48 21 21 15.  
Gymnastik:  
Tom Damgaard, 48 21 70 70.  
Fodbold:

Ole Jensen, 48 21 03 86.  
Håndbold:  
Palle Christensen, 48 21 09 49.  
Badminton:

Marina Rasch, 48 21 08 38.

**St. Lyngby Idrætsforening - Skydning**  
v/ Erling Nielsen  
Holmegårdsparken 14, St. Lyngby,  
3320 Skævinge ..... 48 21 21 15

Rubrikken fortsættes næste side

**Strø Sogn og Omegns Jagtforening**  
 Fmd.: Jørgen Worm  
 Hvildegårdsparken 30, 3320 Skævinge ..... 48 28 85 93

**SU, Sjællandske Sports og Lystfiskerforeningers Samarbejdsudvalg.**  
 Kass.: Henrik Stammerjohan  
 Kastanie Alle 45, 3250 Gilleleje ..... 48 30 26 75

### Ældreorganisationer og klubber

**Skævinge Pensionistforening**  
 v/ Per Falkenberg Petterson  
 Gammel Kurreholmvej 3, 3330 Gørlese ..... 48 27 88 76

### Øvrige foreninger

**Lions Club, Skævinge**  
 v/ Erik Seidenfaden  
 Tvedåsvvej 24, St. Lyngby, 3320 Skævinge ..... 48 21 08 43  
 Mobil ..... 40 93 08 43  
 E-mail ..... esplant@mail.dk

### Forlag

**Mostrup**  
 Amager Boulevard 115 Postboks 1921,  
 2300 København S ..... 88 38 36 00  
 Se vores annonce under Vejvisere

### Forlystelser

Sannegård  
 Skovvangvej 1, St. Lyngby, 3310 Ølsted ..... 47 74 81 62

### Forsamlingshuse

**Sigerslevøster Forsamlingshus**  
 Strøbergvej 11, Sigerslevøster,  
 3600 Frederikssund ..... 48 28 84 55

### Forsikringer

**ALKA forsikring**  
 Engelholm Allé 1, Høje Taastrup . 70 12 14 16

**ALKA forsikring**  
 Hovedkontor: Engelholm Allé 1, Høje Taastrup  
 2630 Taastrup ..... 70 12 14 16



**ALKA forsikring**

Kundeservice. Nye forsikringer  
 Skadeanmeldelser og døgnservice  
 for akut-skader på boligen:

**70 12 14 16**

**Kundecenter Taastrup**  
 ved Høje Taastrup station  
 Engelholm Allé 1 • Høje Taastrup  
 2630 Taastrup  
 Fax: 43 58 58 57  
 www.alka.dk

**Danica Pension**  
 Slotsarkaderne 140, 3400 Hillerød ..... 70 11 25 25

**Nykredit Østifterne Forsikring A/S**  
 Anker Heegaards Gade 8, 1780 København V ... 33 75 96 33

**Nykredit**  
 Østifterne Forsikring

Privatforsikring	70 15 60 10
Erhvervsforsikring	70 15 10 90
Landbrugsforsikring	70 15 70 60
Skadeservice (auto)	70 15 33 34
Skadeservice (øvrige)	70 15 33 33

**Tryg-Baltica**  
 Helsingørgade 43, 3400 Hillerød ..... 48 22 83 83

Tryg-Baltica



Service Center:

3400 Hillerød ..... 48 22 83 83  
 Helsingørgade 43 ..... 48 24 42 45  
 Fax ..... 48 24 42 45

Døgnvagt:  
 Efter kontortid ..... 44 68 31 41

### Fragtmænd

**Fredensborg Fragt A/S**  
 Højvangen 2, 3480 Fredensborg ..... 48 48 01 92

**48 48 01 92** Deres transportør til  
 og fra Nordsjælland

**GGG** Danske Fragtmænd

MA Transport  
 Holmegårdsparken 21, St. Lyngby,  
 3320 Skævinge ..... 48 21 70 00

### Frisører

**Bromand, Inge-Lise**  
 Borupvej 42 B, 3320 Skævinge ..... 48 28 81 80

*Salon Anja*

*Dame & Herrefrisør*

**48 28 81 80**

*Inge Lise Bromand*  
*Borupvej 42 B, Skævinge*

*Lukket torsdag & lørdag*

**Camilla, Frisør**  
 Hovedgaden 14, 3320 Skævinge ..... 48 28 80 88

**Frisør**

**Camilla**

HOVEDGADEN 14 3320 SKÆVINGE TLF. 48 28 80 88

Rubrikken fortsættes næste side

**Spar mange penge!**



Søg telefonnumre gratis  
 på [www.mostrup.dk](http://www.mostrup.dk)

## Frisører

Elly, Salon  
Kurreholmvej 10, 3330 Gørløse ..... 48 27 81 65

**SOLCENTER**  
Consul Solarium



Man taler om  
Deres udseende .....  
**VELKOMMEN I**



**Salon Elly**

v/RIGMOR NIELSEN  
KURREHOLMVEJ 10  
GØRLØSE

**48 27 81 65**

Lukket tirsdag

Flex Klip  
Dyrelunden 7, 3320 Skævinge ..... 48 28 88 79



v/ Kirsten Funder

**FRISØR**

Til hele familien...

Dyrelunden 7  
3320 Skævinge

**48 28 88 79**

Lukket mandag

90

Frisørbilen  
Dyrelunden 43, 3320 Skævinge ..... 21 46 70 26

**Frisørbilen**

Frisørarbejde  
udføres i hjemmet

v. Susanne  
Jørgensen

tlf. 21 46 70 26



Frisørhjørnet  
Hovedvejen 21, 3330 Gørløse ..... 48 27 78 80

**Frisør**  
**HJØRNET**

Hovedvejen 21  
3330 Gørløse  
tlf. 48277880

Hanne, Salon  
Holmegårdsparken 35, St. Lyngby,  
3320 Skævinge ..... 48 21 06 15

## Fritidsundervisning

Se tillige Skoler  
Oplysningsforbund  
Øvrig fritidsundervisning

## Oplysningsforbund

**FOF Hillerød/Skævinge/Slangerup**  
Egedal, Egedalsvej 2 Postboks 74, ..... 45 76 90 80  
2980 Kokkedal ..... 45 76 67 97  
Fax ..... fof3400@kursus.dk  
E-mail ..... fof3400@kursus.dk  
Fmd.: Jytte Blach Madsen, 48 26 40 72.

**LOF, Liberalt Oplysnings Forbund**  
Leder: Erik Petersen  
Poppelvej 9, 3320 Skævinge ..... 48 28 85 38

## Øvrig fritidsundervisning

**F.O.K., Familielandbrugets Oplysnings- og Kursusvirksomhed**  
Maglehøj 19, 4000 Roskilde ..... 46 37 11 12

**Kreativ Skole**  
Leder: Bjarne Kirckhoff Jespersen ..... 48 28 88 69  
Hørlosevej 17, 3320 Skævinge ..... 48 28 81 62  
Fax ..... bje@skævinge.dk  
E-mail ..... bje@skævinge.dk

**SAK 97**  
v/ Jytte Rasmussen  
Hvilegårdsparken 46, 3320 Skævinge ..... 48 28 86 04

## Frugt- og grønthandlere

Bremerholm Frugt- grønt og Planter  
Store Lyngbyvej 2, Store Lyngby,  
3320 Skævinge ..... 48 21 06 52  
Frugt Og Grønt ApS  
Byvej 21, Meløse, 3320 Skævinge ..... 48 21 03 41

## Frysere

Se Hårde hvidevarer, service

## Fysioterapeuter

Klinik for Fysioterapi  
Sundhedscentret Bauneparken  
Hørlosevej 24 A, 3320 Skævinge ..... 48 28 91 21

## Gas- og vandmestre

Se VVS-installatører

## Gasforsyning

Se Naturgas-forsyning

## Genbrugspladser

Hillerød Genbrugsstation  
Rønnevangssalle 5, 3400 Hillerød ..... 48 24 60 62  
Åbent: Alle dage 9-17 undtagen Skærtorsdag, Langfredag,  
Påskedag, Pinsedag, 24., 25. og 31. december, 1. januar.

## Genoptræningscentre

Esbønderup Sygehus -  
Genoptræningscenter  
Sygehusvej 4, Esbønderup, 3230 Græsted ..... 48 29 48 29  
Fax ..... 48 29 40 09  
Patientvejledning: 48 29 30 24.

Går du i  
flyttetanker?



www.mostrup.dk  
hjælper dig!

**Malermester Ken Graversen**

Maler &  
Tapetararbejde

**48 21 16 26**  
Mobil 20



**Glargestrene**  
**STIG & JESPER ApS**

Alt glarmesterarbejde udføres  
af høj kvalitet  
- også forsikringskader  
**Speciale: AUTORUDER**

**47 10 03 03**  
Fax 47 10 03 50

**DØGNVAGT**

Skrædderbakken 3, 3650 Ølstykke



**GÅ TIL GLAS FAGMANDEN**  
GLARMESTERARBEJDE MED GARANTI

## Glargestrene og glarmagere

Hasse, Glarmester  
Nørhaven 2, Over Draaby, 3630 Jægerspris ..... 47 50 68 48  
Se annoncen på omslagets side 2

Petersen & Søn A/S, Carl  
Rønnevangsalle 4 B, 3400 Hillerød ..... 48 26 01 11



**Glarmestre**  
CARL PETERSEN & SØN A/S

[WWW.CARLPETERSEN.DK](http://WWW.CARLPETERSEN.DK)

**HILLERØD BIRKERØD**  
RØNNEVANGS ALLÉ 4B BISTRUPVEJ 24  
48 26 01 11 45 81 04 30

Petersen's Eftf., Michael  
Jespervej 246, 3400 Hillerød ..... 48 26 02 72

## GLARMESTER

Michael Petersen's Eftf.

Jespervej 246 · 3400 Hillerød  
Telefon 48 26 02 72

Stig & Jesper ApS, Glarmestrene  
Skrædderbakken 3, 3650 Ølstykke ..... 47 10 03 03

Se vor annonce på denne side

## Grafisk udstyr

TL Grafisk Service  
Engvej 10, 3330 Gørlose ..... 48 27 82 86

## Gravstene

Se Stenhuggere

## Gulvafslibning

Bygningservice  
Tulipanvej 18, 3550 Slangerup ..... 47 33 36 04

Hillerød Gulvservice  
Arresvej 9, 3400 Hillerød ..... 48 24 05 07  
[www.hilleroed-gulvservice.dk](http://www.hilleroed-gulvservice.dk)

## Gårdbutikker

Birkedal Gårdbutik  
Brogårdsvej 4, Meløse, 3320 Skævinge ..... 48 21 00 56  
Økoland  
Lystrupvej 20, 3330 Gørlose ..... 48 27 84 09

## Handicapkørsel

Finn's Handicapkørsel  
Borupvej 48, 3320 Skævinge ..... 48 28 83 77

## Finn's Handicapkørsel

Borupvej 48, 3320 Skævinge  
48 28 83 77

## Gørlose Taxi

Kurreholmvej 28, 3330 Gørlose ..... 70 23 99 99

## Haveredskaber

## Kofoed Maskinforretning A/S, Alex

Hovedgaden 68, 3320 Skævinge ..... 48 28 83 09

## Herrefrisører

Se Frisører

## Hjemmeværn

Flyverhjemmeværnseskadrille 312 Arresø  
v/ John Jepsen  
Krogvej 11, 3320 Skævinge ..... 48 28 90 10

Hjemmeværnskompagni 9119 Møllå,  
Farum, Lyng, Slangerup  
Kompagnichef: Henning Worm  
Enghøj 7, Jordhøj, 3550 Slangerup ..... 47 38 05 88

## Homeparties

Bentsen, Tina  
Gadekærsvvej 10, 3330 Gørlose ..... 48 27 83 11

## Husholdningsapparater

Se Hårde hvidevarer, service

## Håndkøbsudsalg

Se Apoteker og -udsalg

**Ølsted Lys**

ALD. BENSÅLINGS  
EL BASSERNE A/S

Belysning - Hvidevarer  
Husholdningsmaskiner - El artikler og tilbehør

Vi udfører også små & store el-opgaver

Månelysvej 1, 3310 Ølsted Tlf: 4774 9180

e-mail: olsted@el-basserne.dk www.el-basserne.dk

EL SÅLG & SERVICE

**Hårde hvidevarer**

Se tillige Hårde hvidevarer, service  
**El-Basserne A/S**  
 Fabrikvej 5, 3000 Helsingør ..... 49 22 24 30  
 Se vor annonce på denne side

**L'EASY** ..... 88 88 88 88  
 Se vores annonce under Computere og Radio & TV

**Hårde hvidevarer, service**

**Selskov Elektrik ApS**  
 Ødamsvej 24, 3400 Hillerød ..... 48 20 73 00

**Selskov elektric**

El-installationer  
 Rep. af hvidevarer  
 EDB-installationer

**48 20 73 00**

www.Selskov-Elektrik.dk - Selskov.el@teliamail.dk

**Idrætsanlæg**

Se Sports- og idrætsanlæg

**Ildfaste materialer**

Danref A/S  
 Industrivej 15, 3320 Skævinge ..... 48 28 89 00

**Indendørsbeplantning**

Saturn Planteservice  
 Skævingevej 13, St. Lyngby, 3320 Skævinge ..... 48 28 48 48

**Ingeniører, rådg. og projekt.**

**Madsen ApS, Jens-Peter**  
 Stenløse Center 95, 3660 Stenløse ..... 47 17 02 44

**Integrerede institutioner**

Se Daginstitutioner

**Jernbaner**

Se Kollektiv trafik

**Jordemodercentre**

**Hillerød Jordemodercenter**  
 Afd. G0112, Svagre-amb., Dyrehavevej 1, afd.  
 G0112, 3400 Hillerød ..... 48 29 31 60  
 Tidsbest.: Tirsdag-torsdag 8-10.  
 Vagthavende jordemoder på fødegangen, Hillerød Sygehus,  
 48 29 37 42.

Udlejning af fadølsanlæg  
 og salg af fadøl til  
 private og firmaer m.m

Vi har fadølsforhandlere i  
 hele Danmark

**FADØLSFORSYNINGEN**  
 818010 - WWW.FADØLSFORSYNINGEN.DK

Bestil via telefonen  
 eller Internettet:

**FADØLSFORSYNINGEN**  
 Telefon 70 10 60 90  
 www.fadolsforsyningen.dk

# Store og små entreprenøropgaver

Jord- og drænarbejder •  
Kloakarbejde og kloak TV •  
Asfaltbelægning og -reparation •  
Have- og terrasseanlæg •  
Anlæg af indkørsler og gårdspladser •

• Vandspild og lækagesøgning  
• Byggemodning  
• Underboring uden at grave op  
• Rør- og kabelnedgravning  
• Udskiftning af vandledninger og kabler



## NORDKYSTEN

40 års erfaring

NORDKYSTEN ENTREPRENØRFIRMA A/S • PÅRUPVEJ 183 • 3250 GILLELEJE • TLF. 48 30 00 65 • FAX 48 30 01 22  
E-MAIL: ENTREPRENOR@NORDKYSTEN.DK • WWW.NORDKYSTEN.DK

### Kartonnage

Fabriken Anco  
Store Lyngbyvej 56, Store Lyngby,  
3320 Skævinge ..... 48 21 02 55

### Keramik

Jacobsen, Rie & Helge  
Kildetoften 52, Meløse, 3320 Skævinge ..... 48 21 01 41  
Matthison-Hansen, Annette  
Hulvejen 3, Ll. Lyngby, 3320 Skævinge ..... 48 21 06 40  
Pottemagerstuen  
Hovedgaden 50, 3320 Skævinge ..... 48 28 82 25

### Kiosker

Ravn, Børge  
Nygade 2, 3320 Skævinge ..... 48 28 85 86

### Kirkegårdskontorer

Gørløse Kirke, Sognestuen  
Strøvej 108, 3330 Gørløse ..... 48 27 89 49

### Kirker

Se tillige Folkekirken

**Gørløse Kirke**  
Strøvej 110, 3330 Gørløse

**Ll. Lyngby Kirke**  
Lille Lyngbyvej 23, Lille Lyngby, 3320 Skævinge

**Skævinge Kirke**  
Harløsevej 9 B, 3320 Skævinge

**Strø Kirke**  
Strøvej 55 A, Strø, 3320 Skævinge

### Kloakmestre

**Jensen, Carsten**

Toftvangen 7, Meløse, 3320 Skævinge ..... 48 21 01 60

**Nordkysten A/S, Entreprenørfirmæt**  
Pårupvej 183 - 185, 3250 Gilleleje ..... 48 30 00 65

Se vor annonce på denne side

Ridder, Hans Chr.  
Meløsevej 19, 3320 Skævinge ..... 48 28 41 85

**Thestrup, Erling**  
Strøllillevej 12, Strøllille, 3320 Skævinge ..... 48 21 80 50

### THESTRUP

**R** AUT. KLOAKMESTER

**L** • Reparation

**I** • Minigraver m/fører udlejes

**N** • Nye anlæg

**•** Nedsivning

**G** • Fliser

Dognvagt i hele Nordsjælland  
48 21 80 50 / 20 21 67 50

Strøllillevej 12 · Strøllille · 3320 Skævinge  
Se vores infoside på [www.mostrup.dk](http://www.mostrup.dk)



# GOTFREDSEN MASKINSTATION

Slangerupvej 9 • 3550 Slangerup  
48 28 80 21 • Fax. 48 28 90 23

www.gotfredsens-maskinstation.dk - E-mail: gotfredsen@post8.tele.dk

- |   |  |
|---|--|
| <input checked="" type="checkbox"/> Kloakservice          | <input checked="" type="checkbox"/> Spredning af slam        |
| <input checked="" type="checkbox"/> Højtryksspuling       | <input checked="" type="checkbox"/> Omrøring af gylle        |
| <input checked="" type="checkbox"/> Slamsugning           | <input checked="" type="checkbox"/> Udkørsel af gylle        |
| <input checked="" type="checkbox"/> Spredning af staldmøg | <input checked="" type="checkbox"/> Udlejning af rendegraver |
| <input checked="" type="checkbox"/> Spredning af kalk     | <input checked="" type="checkbox"/> Gravearbejde             |

## Kloakrensning

**Gotfredsen Maskinstation**  
Slangerupvej 9, Sigerslev, 3550 Slangerup ..... 48 28 80 21  
Se vor annonce på denne side

**Jensen, Carsten**  
Toftevænget 7, Meløse, 3320 Skævinge ..... 48 21 01 60

**Køster Entreprise A/S**  
Ydunsvej 3, Postboks 54, 3400 Hillerød ..... 48 22 02 20



**Køster klarer kloakken**

**DØGNVAGT**

- \* Slamsugning
- \* TV-inspektion
- \* Højtryksspuling
- \* Industri og tankrensning
- \* Kloakreparation og vedligeholdelse
- \* Cracking og strømpeforinger af ledninger
- \* Kloakreparation uden opgravning
- \* Serviceaftaler

**48 220 220**  
Fax 48 220 225  
E-mail: bestilling@koster.dk  
www.koster.dk

## Kollektiv trafik

Busdrift  
Jernbaner  
Rutebiler

### Busdrift

**HUR Hovedstadens Udviklingsråd**  
Biblioteket  
Hovedkontor, Gammel Køge Landevej 3,  
2500 Valby ..... 36 13 14 00  
Fax ..... 36 13 20 97  
HTs Kundecenter: 36 13 14 15

### Jernbaner

**H.F.H.J., Skævinge Station**  
Jernbanevej 14, 3320 Skævinge ..... 48 28 80 14  
Eksp.: Mandag-fredag 10.45-16.30, lørdag 10-12.

### Rutebiler

**Arriva Danmark A/S**  
Herstedvang 7 C, 2., 2620 Albertslund ..... 72 13 96 00  
Fax ..... 72 13 96 99

## Kommunen

**Skævinge Kommune**  
Administrationsbygningen  
Harløsevej 18-20, 3320 Skævinge ..... 48 28 83 16



**Hvem skal du tale med  
i Administrationen?**

Find navne og  
telefonnumre på  
side 5

## Kontaktlinser

Se Optikere

## Kontorbeplantning

Se Indendørsbeplantning

## Korn og foderstoffer

**DLG Sjælland Nord**  
Skævingevej 23, 3320 Skævinge ..... 57 68 01 01  
Telefax 48 28 83 81

**Korn- og Foderstof Kompagniet A/S**  
Borupvej 65, Borup, 3320 Skævinge ..... 48 28 90 58

**Nag Foderstoffer**  
Vestergade 14, 3200 Helsingø ..... 48 79 50 00

**Læs meget mere  
om det lokale  
handelsliv!**

På [www.mostrup.dk](http://www.mostrup.dk)  
uddyrer annoncøren  
nyheder og tilbud  
til borgerne

**Malermester Ken Graversen**

**Maler &  
Tapetararbejde**

**48 21 16 26**  
Mobil 20

**Kortbøger**

**Mostrup**  
Amager Boulevard 115, Postboks 1921,  
2300 København S ..... 88 38 36 00

**MOSTRUP**  
Der hvor vi lever, der hvor vi bor

**Mostrup Kortbog**

Ring og få et  
uforpligtende  
tilbud på telefon

**88 38 36 00**

eller på  
mostrup@mostrup.dk

Find flere oplysninger  
www.mostrup.dk

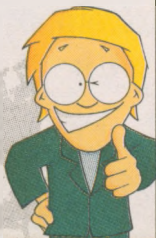
**Købmænd**

Meløse Købmand - Ronni Jensen  
Byvej 19, Meløse, 3320 Skævinge ..... 48 21 00 60  
**Store Lyngby Købmanden**  
Store Lyngbyvej 42, Store Lyngby,  
3320 Skævinge ..... 48 21 24 01

**v/ Kurt Andersen**

- Alt i dagligvarer
- Frugt og grønt
- Frisk brød hver dag
- Videoudlejning
- Udbringning af varer
- Salg af gas
- Vin til hverdag og fest

**Din lokale købmand**

Man-fre 06-20, lør-søn 08-20  
Store Lyngbyvej 42  
3320 Skævinge

**48 21 24 01**

Fax 48 21 24 01

**Landbrugsmaskiner**

Helsing Maskincenter  
Holmegårdsparken 14, St. Lyngby,  
3320 Skævinge ..... 48 21 21 15

**Landinspektører**

**Landinspektørgruppen**  
Frejasvej 5, 3400 Hillerød ..... 48 26 48 88

**Landinspektørgruppen**  
Frejasvej 5 ..... 3400 Hillerød 48 26 48 88  
..... 3250 Gilleleje 48 30 22 62  
Olaf Poulsens Allé 5 ..... 3480 Fredensborg 48 48 01 61

**v/Bruun Andersen og Niels Øvlisen**  
**Praktiserende landinspektører**  
Medlem af Den danske Landinspektørforening  
www.landinspektorgruppen.dk

**Landinspektørkontoret**  
Lundevej 44, 3600 Frederikssund ..... 47 31 04 23



**Landinspektørerne**  
**Børge Hansen &**  
**Erik Jensen**

Lundevej 44  
3600 Frederikssund  
**47 31 04 23**  
Fax 47 38 39 90  
E-mail: frs.sund@plf.dk

**Lauridsen, Jens K.**  
Syrevej 7 Postboks 59, 3300 Frederiksværk . 47 72 00 51

**Kreditforeninger**

Se Realkreditinstitutter

**Kroer**

**Skævinge Kro**  
Jernbanevej 1, 3320 Skævinge ..... 48 28 80 06

**Skævinge Kro**

Selskabslokaler  
& Dinertransportable  
(15-350 couv.)



Jernbanevej 1  
3320 Skævinge  
**48 28 80 06**  
www.skaevingekro.dk  
ved Susanne & John Vinther

**Kursusudbydere**

Learning Consolt  
Byvej 32, Meløse, 3320 Skævinge ..... 26 21 07 92

**Køle- og fryseanlæg**

Se Hårde hvidevarer, service

**Køleservice**

Se Hårde hvidevarer, service

**Køleskabe**

Se Hårde hvidevarer, service

**Kønssygdomme,  
klinikker for**

**HIV-klinikken, Helsingør Sygehus.**  
Esrumvej 145, 3000 Helsingør ..... 48 29 67 62  
Screeningsklinik.  
Åbningstider: Mandag, tirsdag og torsdag 8-14, onsdag  
12-18, tlf. 48 29 67 62.

**Køreskoler**

Folkes Trafikskole  
Meløsevej 6, 3320 Skævinge ..... 48 28 97 50

Flere informationer om  
**foreningerne i dit**  
**lokalområde!**



På [www.mostrup.dk](http://www.mostrup.dk)  
fortæller foreninger om  
deres tilbud og  
aktiviteter til borgerne

**Lift- og kranudlejning**

Ringsted Liftudlejning ApS  
Slejpersvej 15, 4100 Ringsted ..... 57 61 35 45

90 lifte fra 6 til 55m

Knækarms-, Lastvogns-, Mandskabs-, Sax-,  
Tøleskop-, Terræn-, Trailer- og Selvkørende Lifte

**RINGSTED  
LIFTUDLEJNING**

**57 61 35 45**  
Fax 57 67 35 45

www.ringsted-lift.dk • rl@ringsted-lift.dk

DANSKE ENTREPRENØRER

Medlem af Liftgruppen  
Overvåget af Teknologisk Instituts Liftkontrol

Slagelse Liftudlejning ApS  
Teknikvej 4, 4200 Slagelse ..... 58 50 50 75

**Alt i  
lift-  
udlejning**  
**58 50 50 75**  
www.slagelselift.dk  
info@slagelselift.dk

DANSKE ENTREPRENØRER  
Medlem af liftgruppen

**Slagelse Liftudlejning**

Ølsted Liftudlejning  
Gydebakken 27 - 29, 3310 Ølsted ..... 47 74 93 50

Ølsted Liftudlejning  
Gydebakken 27-29  
3310 Ølsted ..... 47 74 93 50  
Biltelefon ..... 20 45 70 90

**10 - 12 - 16 - 18 - 25m lifte**  
**Saxlifte · Rullestilladser**  
**Ring for nærmere oplysninger**

**Ølsted Lift**

**Liftudlejning**

Se Lift- og kranudlejning

# Går du i flyttetanker?

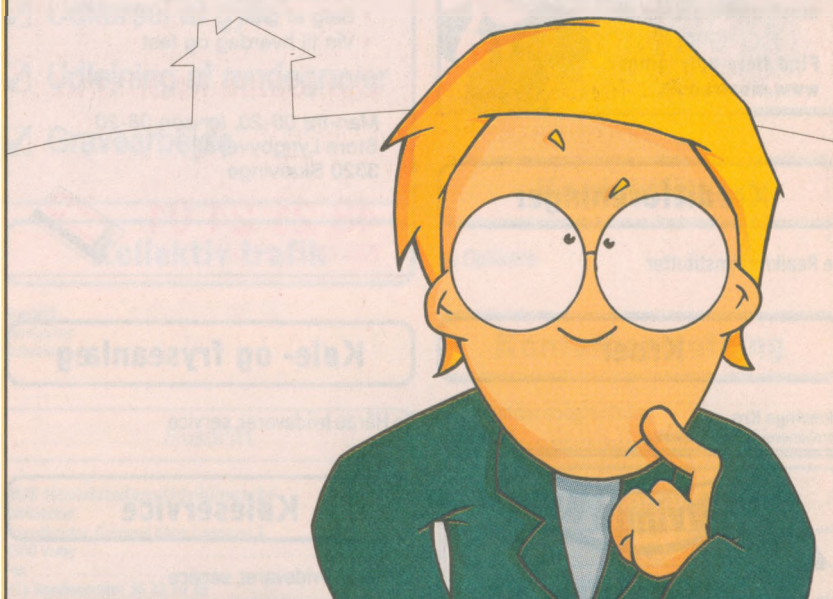

## Lad Mr. Mostrup hjælpe dig!

Har du behov for at finde lokale tilbud, vejrudsigter og kulturelle arrangementer - også udover kommunegrænsen - og for den sags skyld i hele Danmark - ligger disse informationer tilgængelige for dig på [www.mostrup.dk](http://www.mostrup.dk)

Du finder i øvrigt også:

- Kommuneinformation
- Foreninger
- Private telefonnumre
- Mostrup Gule Sider
- Kort

Vælg [www.mostrup.dk](http://www.mostrup.dk) som din startside - og gå på besøg i Danmarks 275 kommuner!



" Vi påtager os enhver opgave i forbindelse med kørsel i limousiner "



www.kronelimo.dk • e-mail: info@kronelimo.dk  
Tlf 47 17 17 45 • Fax 47 17 12 56

## Limousinekørsel

Kronborg Limousine Service ..... 47 17 17 45  
Se vor annonce på denne side

## Lokalradio

Se Radio- og TV-stationer

## Lossepladser

Se Genbrugspladser

## Læger, praktiserende

Lægevagten, Frederiksborg Amt ..... 48 25 00 41

Sundhedsvæsenet  
FREDERIKSBORG AMT



### Lægevagten

Alle hverdage kl. 16.00 - 08.00  
I weekender og på helligdage  
hele døgnet

**48 25 00 41**

www.laevagten.dk

Aisen, Allan  
Færgeparken 20, 3600 Frederikssund ..... 47 31 03 47  
Fax ..... 47 38 31 47

Alsbæk, Henrik  
Møllestræde 12, 3400 Hillerød ..... 48 26 01 77  
Tlf.tid daglig 8-9  
Kons. ma.-ti.-to.-fr. 9-10  
onsdag kun 17-18

Andersen, Carsten W.  
Helsingørgade 21, 3400 Hillerød ..... 48 24 12 00

Barfod, Dorte  
Kirkegade 10, 3300 Frederiksværk ..... 47 72 03 25  
Fax ..... 47 77 06 23

Barfod, Sverre  
Kirkegade 10, 3300 Frederiksværk ..... 47 72 03 25  
Fax ..... 47 77 06 23

Bay-Nielsen, Annemarie  
Torvet 33, 3300 Frederiksværk ..... 47 72 21 00

Beeken, Søren  
Strandvejen 1, 3300 Frederiksværk ..... 47 72 00 22

Bertholdt, Steen  
Nordstensvej 2, 3400 Hillerød ..... 48 26 80 20

Baasch, Michael  
Helsingørgade 21, 3400 Hillerød ..... 48 24 12 00

Dahl, Jens  
Langesvej 2 B, 3400 Hillerød ..... 48 26 01 79

Dijnen, Olav  
Jernbanevej 11, 3300 Frederiksværk ..... 47 72 34 00

Emus, Hans Chr.  
Hovedgaden 16 A, 3320 Skævinge ..... 48 28 81 07  
Fax ..... 48 28 87 34  
Telefonkonsultation dgl. 8-9.  
Konsultation kun efter aftale.  
Tidsbestilling og receptfornyelse 9-15.

Gabe, Helga  
Torvet 1, K, 3400 Hillerød ..... 48 26 00 56  
Fax ..... 48 26 50 13

Hammer, Søren Lund  
Lynge Bytorv 11, 3540 Lynge ..... 48 18 70 05

Hansson, Bjørn  
Strandvejen 1, 3300 Frederiksværk ..... 47 72 00 22

Honoré, Iben Bornemann  
Færgeparken 20, 3600 Frederikssund ..... 47 31 03 47  
Fax ..... 47 38 31 47

Husfeldt, Per  
Frederiksværksgade 6 A, 3400 Hillerød ..... 48 26 79 99  
Fax ..... 48 26 79 05

Husfeldt, Vibeke  
Frederiksværksgade 6 A, 3400 Hillerød ..... 48 26 79 99  
Fax ..... 48 26 79 05

Hviid, Grethe L.  
Helsingørgade 9, 3400 Hillerød ..... 48 26 17 01

Høeg, Klaus  
Lundevej 12 Postboks 70, 3600 Frederikssund .. 47 31 01 17

Jarlov, Lise  
Nordstensvej 2, 3400 Hillerød ..... 48 26 80 20

Jarlov, Steffen  
Nordstensvej 2, 3400 Hillerød ..... 48 26 80 20

Jensen, Kristen  
Helsingørgade 27 B, 1., 3400 Hillerød ..... 48 24 33 80

Jepsen, Line  
Lynge Bytorv 11, 3540 Lynge ..... 48 18 70 05

Jessen, Michael  
Søndre Jernbanevej 29, 3400 Hillerød ..... 48 24 41 25

Kardorf, Ulla  
Lundevej 12, 3600 Frederikssund ..... 47 31 01 17

Ketelsen, Stig  
Langesvej 2 B, 3400 Hillerød ..... 48 26 01 79

Kim Solgaard  
Lundevej 12, 3600 Frederikssund ..... 47 31 01 17

Kristensen, Gert Storm  
Kærhøjgårdsvej 10, 3540 Lynge ..... 48 19 22 29  
Fax ..... 48 19 22 39

Kristensen & Gudrun Nielsen, Jan  
Ny Østergade 7, 3600 Frederikssund ..... 47 31 24 70

Lauritsen, Anne Merete Vejstrup  
Lundevej 12, 3600 Frederikssund ..... 47 31 01 17

Lægehuset  
Langesvej 2 B, 3400 Hillerød ..... 48 26 01 79

Lægerne i Slangerup  
Kingovej 4, 3550 Slangerup ..... 47 33 40 29  
Fax ..... 47 33 40 79

Meyer, Hans  
Lundevej 12 Postboks 70, 3600 Frederikssund .. 47 31 01 17

Møldrup, Lars  
Torvegade 11, 3300 Frederiksværk ..... 47 72 01 60

Neergaard, Bent  
Kirkegade 10, 3300 Frederiksværk ..... 47 72 03 25  
Fax ..... 47 77 06 23

Nielsen, Gudrun  
Ny Østergade 7, 3600 Frederikssund ..... 47 31 24 70

Nielsen, Ulla Juul  
Markedsstræde 10, 1., 3400 Hillerød ..... 48 26 15 16

Nordland, Ole  
Markedsstræde 10, 1., 3400 Hillerød ..... 48 26 15 16

Nørregaard, Jens Erik  
Søndre Jernbanevej 29, 3400 Hillerød ..... 48 24 00 27

Olsen, Jesper Bjerregaard  
Lundevej 12 Postboks 70, 3600 Frederikssund .. 47 31 01 17

Skive, Leif  
Markedsstræde 10, 1., 3400 Hillerød ..... 48 26 15 16

Svensmark, Anne-Marie  
Lynge Bytorv 11, 3540 Lynge ..... 48 18 70 05

Søderberg, Jens Otto  
Helsingørgade 54 C, 3400 Hillerød ..... 48 26 80 51  
Fax ..... 48 24 30 32

Sødring, Marianne  
Markedsstræde 10, 1., 3400 Hillerød ..... 48 26 15 16

Søndergaard, Dorte  
Slangerupgade 16 D, 3400 Hillerød ..... 48 22 10 32

Tripax, John  
Færgeparken 20, 3600 Frederikssund ..... 47 31 03 47  
Fax ..... 47 38 31 47

Vigh, Kurt  
Hovedgaden 16 A, 3320 Skævinge ..... 48 28 81 07  
Telefonkonsultation dgl. 8-9.  
Konsultation kun efter aftale.  
Tidsbestilling og receptfornyelse 9-15.

Wegmann, Louise  
Nordstensvej 2, 3400 Hillerød ..... 48 26 80 20

Winther, Søren  
Torvegade 11, 3300 Frederiksværk ..... 47 72 01 60

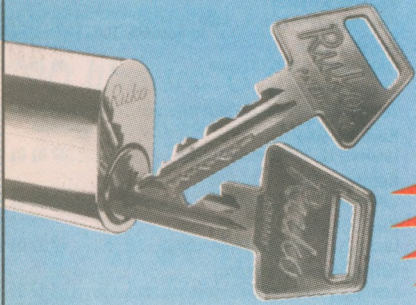

Ring gratis  
80 60 40 25

## DTS Låse & Alarm A/S

Få professionel rådgivning  
i vores butik- og sikringscenter:

Vasevej 119 b • 3460 Birkerød • Tlf 45 81 81 81

Oplukninger • Låsesystemer  
Montering af låse  
Omkodning af låse • Dør lukkere  
Adgangskontrolanlæg  
Alarmanlæg • TV-overvågning  
Dørtelefonanlæg  
Pengeskabe & Bokse  
Vinduesgitre • Totalsikringer



- MEDLEM AF

SKÆVINGE

DTS Låse  
Stopper Tyven!



DØGNVAGT

45 81 81 81



DLFLÅSESMEDEN

- med en garantiordning!



[www.dtslaase.dk](http://www.dtslaase.dk)

**Låsesmede**

Dansk Tyverisikring ..... 45 81 81 81  
 Se vor annonce på forrige side  
 Hillerød Låse Smeden ..... 20 44 33 33

**Hillerød**  
**Låse Smeden**  
**20 44 33 33**

**Malerforretninger**

U.K. Malerfirma  
 Sportsvej 2, 3320 Skævinge

**Malermestre**

Blomsterberg, Søren  
 Skovbrynet 2 C, St. Lyngby, 3310 Ølsted ..... 47 77 73 13  
 Graversen, Ken  
 Tværvej 1, Meløse, 3320 Skævinge ..... 48 21 16 26

**Malermester**  
**Ken Graversen**

Tværvej 1, Meløse - 3320 Skævinge

**Maler & Tapetarbejde**  
**48 21 16 26**  
 Mobil 20 27 80 44

Henriksen, Jesper  
 Ellevej 84, 3300 Frederiksværk ..... 47 72 48 07

Jesper Henriksen  
  
 Malerfirma

Privat: 47 72 48 07 Mobil: 21 72 76 47

Malerfirmaet Bent Thrane ApS  
 Strøbjergvej 9, Sigerslevøster,  
 3600 Frederikssund ..... 21 49 80 45

**Skal der males,  
 tapetseres**

eller udføres  
 anden form for  
**vægbeklædning**

i Deres nye eller  
 ældre ejendom

**21 49 80 45**

**Malerfirmaet**  
**Bent Thrane ApS**

Strøbjergvej 9  
 3600 Frederikssund

Tlf. 48 28 90 95

Fax 48 28 91 30



Nyberg ApS, Preben  
 Borupvej 10, 3320 Skævinge ..... 48 28 82 56



**Malerarbejde**

Malermester

**Preben**  
**NYBERG**

Skævinge

**48 28 82 56**

Biltlf. 40 33 88 71 Telefax 48 28 82 67

S.L. Malerservice  
 Hasejevej 10, Meløse, 3320 Skævinge ..... 48 21 08 30

**MALER**



Hasejevej 10 . Meløse

**48 21 08 30**

Bedst efter 17

**Markiser**

Stenløse Markisefabrik A/S  
 Støberivej 9, 3660 Stenløse ..... 47 17 05 45

Alle former for solafskærmning og  
 mørklægning fremstilles og monteres



**VIKING MARKISER AS**

**Tlf.: 4710 7700**

Fax: 4710 7001

Web: www.viking-markiser.dk

E-mail: viking@viking-markiser.dk

**Maskinfabrikker**

Labotek A/S  
 Strøbjergvej 29, Sigerslevøster Postboks 100,  
 3600 Frederikssund ..... 48 21 84 11  
 Pinol A/S  
 Engvej 33, 3330 Gørlose ..... 48 21 64 00

**Maskinstationer**

Andersen, Dan Riise  
 Harløsevej 46, 3320 Skævinge ..... 48 28 90 80

Bredspjældgård Maskinstation  
 Rugårdsvej 1, Strø, 3320 Skævinge ..... 48 28 92 18

Gotfredsen Maskinstation  
 Slangerupvej 9, Sigerslevø, 3550 Slangerup .... 48 28 80 21  
 Se vores annonce under Kloakrensning.

Hansen I/S, Brdr.  
 Borupvej 68, Borup, 3320 Skævinge ..... 48 28 86 48  
 Mobiltelefon 21 26 95 82

Pedersens Maskinstation, Niels  
 Borupvej 74, Borup, 3330 Gørlose ..... 48 28 98 94

**NIELS PEDERSENS**



**MASKINSTATION**

- JORDBEHANDLING
- SÅNING MED 3M ROTORSÆT
- STALDGØDNING
- SPRØJTNING
- PRESNING MED 2 BALLEVOGNE
- WRAPNING
- MINI BIG BAL PRESNING
- NYHED! INDPAKNING AF HALM I BIG-MINI-RUNDBAL
- BETONBLANDER UDLEJES MED/UDEN TRAKTOR

Borupvej 74, Borup, 3330 Gørlose

**48 28 98 94**

Stark Entreprise I/S  
 Holmegårdsvej 1, St. Lyngby, 3320 Skævinge ... 48 21 07 17

**Massører**

ATN Massage  
 Vinkelvænget 3, 3330 Gørlose ..... 48 27 90 70

**Materielgårde**

Materielgården  
 Industrivej 4, 3320 Skævinge ..... 48 28 81 28  
 Fax ..... 48 28 81 28  
 Vejfmld.: Jens Erik Jørgensen.

**Mejerier**

**Borup Andelsmejeri**  
 Borupvej 80 - 84, Borup, 3330 Gørlose ..... 48 27 80 08

**KØB**

**Mejeri udsalg**  
**Ost - Vin - Is - Pølse**  
**Mælk - Smør**

**Borupvej 80-84 - 3330 Gørlose**

**Åbningstider:**

**Tirsdag-fredag 11-17.30**

**Lørdag 09-13.00**

**Tlf. 48 27 80 08**

**Fax 48 27 82 66**

**Metalstøberier**

**Nordsjællands Metalstøberi A/S**  
 Industrivej 5, 3320 Skævinge ..... 48 28 86 11

**TOTAL SERVICE**

**DWORAK ENTREPRENØR ApS**  
 v/ Valdemar Dworak  
 Smedevej 31, Sigerslev Øster  
 3600 Frederikssund

**48 28 91 73**

**Mobil 40 57 90 73**

**email: total-service-aps@business.tele.dk**

**Miljø- og Fødevarerkontrol**

**Fødevarerregion Nordostsjælland**  
 Herlev Bygade 9, 2., 2730 Herlev ..... 44 52 30 00  
 Fax ..... 44 52 30 01  
 E-mail ..... foedevareregion.nordostsjælland@fdir.dk  
 Regionschef: Poul Pheiffer Madsen.

**Miljøfarligt affald**

**MOFA, Modtagestationen i Hillerød**  
 Rønnevangsalle 5, 3400 Hillerød ..... 48 26 81 21  
 Åbningstider: Mandag-torsdag 7-15, fredag 7-13.  
 Private med max 10 kg henvises til Genbrugsstationen.  
 Ved akut forurening/spild m.v. drej 112

**Misbrugscentre**

**Alkoholambulatoriet i Frederiksværk.**  
 Gjethusparken 3, 3300 Frederiksværk ..... 47 77 03 11  
 Åbent: Mandag og torsdag 15-20, tirsdag, onsdag og fredag 9-13.

**Lænke-ambulatoriet Hillerød**  
 Slotsgade 19, 1., 3400 Hillerød ..... 48 26 53 64  
 Kons.: Mandag og torsdag 15-20, tirsdag og fredag 9-15.

**Modetøj**

**Kolibrien**  
 Hovedgaden 6 D, 3320 Skævinge ..... 48 28 40 14

**Motionscentre**

**Kasogården, Motionscentret**  
 Amtsvejen 2, St. Lyngby, 3310 Ølsted ..... 47 74 80 06

**MOTIONSCENTRET KASOGÅRDEN**

Motionscenter med div. redskaber, sol, sauna og swimmingpool udlejes til firmaer, institutioner ect.

Ring for nærmere oplysning

**47 74 80 06**

**Motorkontorer**

**Motorkontoret.**  
 Østergade 1, 3400 Hillerød ..... 48 26 14 48  
 Eksp.: Mandag, tirsdag og onsdag 9-14, torsdag 9-17.30, fredag 9-13.

**Murermestre**

**Dworak Totalentreprenør ApS**  
 Smedevej 31, Sigerslev, 3600 Frederikssund .. 48 28 91 73

Se vor annonce på denne side

**Jessen, Louis C.**  
 Strøvej 52, Strø, 3320 Skævinge ..... 48 28 86 13

**Murermester**

**Louis C. Jessen**

Ny-, ombygning og renovering

Strøvej 52, 3320 Skævinge

**48 28 86 13**

**M.R. Fals**  
 Strøvej 50, 3320 Skævinge ..... 48 28 87 58

Murer- & Renoveringsfirmaet  
**Michael Reiche Fals**  
 Murermester



Alt murerarbejde udføres

**Tlf. 48 28 87 58**

Bil 21 69 75 58

Sørensen, Ole Flemming  
 Dyrelunden 63, 3320 Skævinge ..... 48 28 87 77

**Museer**

**Sophienborg, Nordsjællandsk Folkemuseum**  
 Administrationen, Sophienborg Alle 9,  
 3400 Hillerød ..... 48 24 34 48  
 E-mail ..... nfh@get2net.dk

- Alt murerarbejde udføres
- Forsikringskader
- Ny- & tilbygninger
- Reparationsarbejde
- Hovedentrepriser
- Renovering
- Udlejning af Haki Stilladser

**Speciale: Flisearbejde**

TILSLUTTET  
**BYG GARANTI**  
 ORDNING

**Malermester Ken Graversen**

**Maler & Tapetarbejde**

**48 21 16 26**  
 Mobil 20

## Møbelopbevaring

Frederikssund Genbrug, Transport & Flytteforretning  
Heimdalsvej 71, 3600 Frederikssund ..... 47 31 72 73



## Møbelsnedkere

Hjørth Snedkerservice  
Holmegårdsparken 16, St. Lyngby,  
3320 Skævinge ..... 48 21 01 50  
Møbelsnedkeriet  
Strøvej 89 - 91, 3330 Gørlese ..... 48 27 86 40

## Naturgas-forsyning

HNG Hovedstadsregionens Naturgas I/S  
Gladsaxe Ringvej 11 Postboks 83,  
2860 Søborg ..... 39 54 70 00  
Fax ..... 39 67 23 98  
E-mail ..... kundeservice@hng.dk  
Døgnvagt/Kontrolcenter: 39 54 70 10.

## NLP

Se Kursusudbydere

## Nærradioer

Se Radio- og TV-stationer

## Offentlige sygehuse

Se Sygehuse

De bedste tilbud  
i dit lokalområde  
finder du også på  
[www.mostrup.dk](http://www.mostrup.dk)

## Opvarmning - med omtanke

I Shells energihus kan vi tilbyde dig problemfri opvarmning, med grøn samvittighed. Ny forbedret fyringsolie, træpiller, oliefyrsservice og meget mere – alt under et tag!



**Shell Thermo Premium**, ny næsten lugtfri fyringsolie der brænder renere og mere effektivt. Til fordel for både miljøet og din fyringsøkonomi!

**Shells træpiller** - opvarmning med grøn samvittighed. Ren CO<sub>2</sub> neutral energi uden afgifter. Vi leverer både udstyret og træpillerne.

**Shells serviceabonnement**, der hjælper dig til en effektiv drift på dit oliefyr og sikrer dig mod et unødigt højt forbrug af olie.

**Vi svarer hele døgnet på tlf. 7010 2010**

[www.shell.dk](http://www.shell.dk)



## Olie

bach olie a-s, kai dige  
Gammel Klausdalsbrovej 480, 2730 Herlev ..... 44 53 53 44

## Døgnvagt - hele året rundt!



- Gratis tørløberservice  
24 timer i døgnet i  
fyringssæsonen
- Oliefyrsservice
- Automatisk påfyldning
- Rentefri varmekonto

kai dige  
bach **A1**  
olie

44 53 53 44

kaidigebach@A1.dk

[www.kaidigebach-A1.dk](http://www.kaidigebach-A1.dk)

Dansk Olie Kompagni A/S  
Rødovrevej 383, 2610 Rødovre ..... 36 70 45 30

## DANSK OLIE KOMPAGNI A/S

- ★ Stor kontant rabat
- ★ Automatisk levering
- ★ Dansk Nordsø Olie



36 70 45 30  
[www.danskolie.dk](http://www.danskolie.dk)

Dansk Shell A/S ..... 70 10 22 00

Se vor annonce på denne side

Hydro Texaco A/S  
Strandvejen 70, 2900 Hellerup ..... 80 20 12 34



Hydro  
Texaco

Ring 8020 1234  
gratis hele døgnet

Rubrikken fortsættes næste side



Q8 - Kuwait Petroleum (Danmark) A/S ..... 80 20 88 88

Statoil Center

Q8 - Kuwait Petroleum (Danmark) A/S ..... 80 20 88 88

**Telefon 8020 8888**

- Fyringsolie med pris- og tørlobsgaranti
- Rentefri varmekonto
- Oliefyrsservice
- Kedler og varmeanlæg

**Ring gratis døgnet rundt**

[www.Q8.dk](http://www.Q8.dk)

Når du bestiller fyringsolie på [www.Q8.dk](http://www.Q8.dk) sparer vi tid og derfor sparer du penge afhængig af:

- hvor meget fyringsolie du skal have
- hvor lang tid i forvejen, du bestiller
- om vi må fylde tanken op

Prøv [www.Q8.dk](http://www.Q8.dk) og bestem selv din oliepris!



en anden Ovikker

www.statoil.dk

**Når du skal have varmen**

---

**Fyringsolie med automatisk levering**

---

**OliefyrService**

---

**MaxprisGaranti\***

---

**Træpiller**

---

**Varmekonto**

---

**70 135 135**  
Døgnet rundt

**STATOIL**  
Energi

**Ring gratis døgnet rundt på 8020 8888**

Se vores annonce under olie.



Statoil Center

**STATOIL**

**Energi**

Se vor annonce under olie

**Oplysningsforbund**

Se Fritidsundervisning

**Optikere**

Profil Optik  
Slotsgade 24, 3400 Hillerød ..... 48 26 49 43

Profil Optik  
v/ Charlotte og Morten Axel  
Slotsgade 24, 3400 Hillerød . . . 48 26 49 43



**PROFIL OPTIK**

*ØJE FOR DEN DU ER*

[www.profiloptik.dk](http://www.profiloptik.dk)

Slots-Optik v/Helmuth Jensen  
Slotsgade 69, 3400 Hillerød ..... 48 26 09 61

**Ost en gros**

Delimo A/S  
Industrivej 25, 3320 Skævinge ..... 48 28 83 44

**Oliefyr og service**

Dansk Shell A/S ..... 70 10 22 00

**Shells oliefyrsservice**

Vi kan hjælpe dig, hvis fyret er gået i stå.  
Se vores annonce under olie eller bestil på telefonnummer:

**7010 2010**  
Vi svarer hele døgnet!

[www.shell.dk](http://www.shell.dk)

E.B. V.V.S. og Oliefyrsservice  
Nyvej 16, Meløse, 3320 Skævinge ..... 48 21 01 02

**E.B. V.V.S. og Oliefyrsservice**

**VVS-installatør**  
v/ Einar B. Pedersen

Nyvej 16 - 3320 Skævinge  
**48 21 01 02**  
fax 48 21 02 02

Frederikssund Oliefyr-Service  
Græse Skolevej 7, 3600 Frederikssund ..... 47 31 09 29



**HVOR SIDDER RETTELSESKUPONEN?**

**INFORMATIONSAFSNITTET I VEJVISEREN - LEDER DIG PÅ VEJ!**

**MOSTRUP**

**Malermester Ken Graversen** Maler & Tapetarbejde **48 21 16 26**  
Mobil 20 

**Overfladebehandling**

CGB Eloxering ApS  
 Industrivænget 19, Meløse, 3320 Skævinge ..... 48 21 09 25  
 Finish Production  
 Industrivej 21, 3320 Skævinge ..... 48 28 90 84

**Pejse og brændeovne**

Pejse & Skorstenscentret  
 Græsevej 4, Sigerslev, 3600 Frederikssund .... 47 31 44 14

**Pengeinstitutter**

Se Banker

**Pizzeriaer**

Casablanca Pizza House  
 Hovedgaden 12, 3320 Skævinge ..... 48 28 89 76

**Pladebearbejdning**

Hydrotex A/S  
 Industrivænget 2 - 6, Meløse, 3320 Skævinge .... 48 21 00 90

**Planteskoler**

Foldager Planteskole  
 Plantevej 1, Kappelskov, 3400 Hillerød ..... 48 21 01 40  
**Klerk Joel Planteskole**  
 Lille Lyngbyvej 37A, Meløse, 3320 Skævinge .... 48 21 07 71  
**St. Lyngby Planteskole**  
 Store Lyngbyvej 18, Store Lyngby,  
 3320 Skævinge ..... 48 21 02 14

**Politi**

**Politigården i Hillerød.**  
 Østergade 1, 3400 Hillerød ..... 48 26 14 48  
 Politimester: J. Skat-Rørdam.  
 Eksp.: Mandag-onsdag 9-14, torsdag 9-17.30, fredag 9-13.  
 Ordenspolitiet:  
 Østergade 1, 3400 Hillerød, 48 26 14 48.  
 Døgnvagt.  
 Kriminalpolitiet:  
 Østergade 1, 3400 Hillerød, 48 26 14 48.  
 Fremmedpolitiet: Mandag-fredag 9-12.  
**Skævinge Landpolitistation**  
 Hårlosevej 18-20, 3320 Skævinge ..... 48 28 83 16  
 Eksp.: Torsdag 15-17.30.

**Radio og TV**

L'EASY ..... 88 88 88 88

Ring i dag  
 Vi leverer i morgen

88 88 88 88

**L'EASY**<sup>®</sup>

– helt enkelt

www.LEASY.dk

**Radio- og TV-stationer**

**Københavns Radio (DR).**  
 Landskronagade 68, 2100 København Ø ..... 35 20 68 00  
**Radio Mega**  
 Nordre Jernbanevej 6, 3400 Hillerød ..... 48 25 26 00  
 Fax ..... 48 26 66 36  
 E-mail ..... studie@radiomega.dk  
 Sendefrekvenser: 91,6, 100,1 og 106,9 MHz.

**Realkreditinstitutter**

Nykredit A/S  
 Ågade 1 B, 3600 Frederikssund ..... 47 36 06 36

Betaler du for meget i husleje ?



Lad det komme an på en prøve

Realkredit Danmark

Ring og få lidt mere  
**OVERSKUD** i hverdagen

3400 Hillerød  
 Torvet 4 ..... 48 20 79 50  
 Fax ..... 48 20 79 51

E-mail: rd@rd.dk • Internet: www.rd.dk

**Redningsberedskab**

**Falcks Redningskorps A/S**  
 Heimdalsvej 1, 3400 Hillerød ..... 70 10 20 30  
 Fax ..... 48 24 07 39  
 Områdeleder: Henning Schreiber.  
 Omfatter Skævinge Kommune, men ikke Strø.  
**Frederikssund Brand- og Redningsvæsen**  
 Løgmosse 3, 3600 Frederikssund ..... 47 31 03 32  
 Fax ..... 47 31 03 27  
 Beredskabschef: Henrik Helt.  
 Omfatter Strø.

**Redningskorps**

Se tillige Autohjælp  
**Falcks Redningskorps Falck-Huset**  
 Polititorvet, 1780 København V ..... 33 15 83 20



Assistance.....70 10 20 30  
 Medlemsservice .....70 10 20 31

Station Frederiksværk: Hundestedvej 6, 3300 Frederiksværk  
 Station Hillerød: Heimdalsvej 1, 3400 Hillerød

Psykologisk Krisehjælp .....70 10 20 12  
 Sværtvognsassistance.....46 32 10 44

**FALCK**  
 REDNINGSKORPS

**Regionalradioer**

Se Radio- og TV-stationer

**Reklame**

MISU Reklame  
Hovedvejen 11,1, 3330 Gørlose ..... 48 21 90 01

**Rengøringservice**

I.B.J. Service  
Strøllevej 5, Strølle, 3320 Skævinge ..... 48 28 94 60  
Solens Erhvervs- & Hjemmeservice  
Byvej 36, Meløse, 3320 Skævinge ..... 48 21 22 80

**Renovation**

Christensen A/S, John  
Industriskellet 22-26, 3300 Frederiksværk ..... 47 77 18 00  
Se vores annonce under Containere.

**Rensningsanlæg**

Skævinge Centralrenseanlæg  
Skævinge Kommune, Ådalen 1, Skævinge,  
3320 Skævinge ..... 48 28 91 83  
Fax ..... 48 28 82 84  
Mobil ..... 21 48 69 21  
E-mail ..... aap@skævinge.dk  
Driftleder: Allan Pedersen, 21 48 69 21.

**Retsvæsen**

Dommerkontorer  
Skifteret

**Dommerkontorer**

Dommerkontor (civil).  
Kannikegade 1, 3400 Hillerød ..... 48 20 04 00  
Eksp.: Mandag-fredag 8.30-14.30.  
Tlf.tid: Fredag 8.30-15.  
Tinglysningkontoret:  
Kannikegade 1  
Eksp.: Mandag-fredag 8.30-14.30.  
Tingbogsoplysninger pr. tlf. 9-12 på 48 26 36 66.  
Notarialkontor:  
Eksp.: Tirsdag, torsdag og fredag 9-11.

**Skifteret**

Kriminal- og Skifteretten i Hillerød  
Kannikegade 1, 3400 Hillerød ..... 48 20 04 00  
Eksp.: Mandag-fredag 8.30-14.30.  
Tlf.tid: Mandag-fredag 8.30-15.

**Revisorer**

Data Rent Service  
Hvilegårdsparken 4, 3320 Skævinge ..... 48 28 87 53

**DRS Revision**  
Bogføring • Regnskaber  
**48 28 87 53**

PriceWaterhouseCoopers

**PRICEWATERHOUSECOOPERS**

Holbæk  
Ahlgade 61  
4300 Holbæk  
Tlf. 59 43 35 40 • Fax 59 44 20 72

[www.pwc.dk](http://www.pwc.dk)

Statsautoriserede revisorer

Revisorgården  
Lille Lyngbyvej 9, Lille Lyngby, 3320 Skævinge ... 48 21 09 88

**Rideskoler**

Hestevang Rideskole  
Jernvedvej 5, Sigerslevø, 3600 Frederikssund .. 48 28 90 06

**Hestevang Rideskole**  
HANNE HARTZ  
Jernvedvej 5, Sigerslevøster  
3600 Frederikssund

Falken Rideklub

**48 28 90 06**

**Rutebiler**

Se Kollektiv trafik

**Rådgivning**

Rådgivning i personlige og sociale spørgsmål  
Offentlig rådgivning  
Privat rådgivning

**Offentlig rådgivning**

Frederiksborg Amt Børnerådgivningen  
Frederiksværksgade 2A, 3400 Hillerød ..... 48 26 75 50  
Børnerådgivningen modtager henvisninger vedr. børn og unge  
fra 0-18 år via kommunens bistandsafdeling.

HIV-klinikken, Helsingør Sygehus.  
Esrumvej 145, 3000 Helsingør ..... 48 29 67 62  
Screeningsklinik.  
Åbningstider: Mandag, tirsdag og torsdag 8-14, onsdag  
12-18, tlf. 48 29 67 62.

**Privat rådgivning**

Abortlinien ..... 48 39 48 48  
Anonym telefonrådgivning.  
Linien er åben: Alle dage 18-23.

Alko-linjen ..... 33 33 06 10  
Anonym rådgivning og henvisning: Åben alle dage 9-24.

CP-linien ..... 38 88 45 95  
Linien er åben: Tirsdag 9-12, torsdag 16-19.

Hjertelinien. .... 80 20 33 66  
Linien er åben: Mandag-fredag 10-14.

KRIM, Gratis retshjælp ..... 70 22 22 42

Kræftlinien ..... 80 30 10 30  
Tlf.tid: Mandag-fredag 9-21, lørdag og søndag 12-17.

Kræftrådgivningen i Frederiksborg Amt  
Baghuset, Møllestræde 6, 3400 Hillerød ..... 48 22 02 82

Livslinien ..... 70 20 12 01  
E-mail ..... livslinien@livslinien.dk  
Rådgivningstelefon: Alle dage 16-23.  
Sekretariat (hverdage 10-16), 33 32 11 19, fax 33 38 58 58.

PRO-Centrets anonyme telefonrådgivning  
..... 33 33 98 06  
Fax ..... 33 33 85 71  
E-mail ..... pro-centret@pro-centret.dk  
Anonym telefonrådgivning for kvindelige og mandlige prosti-  
tuerede.  
Linien er åben: Mandag-torsdag 10-14.

**Skadedyrsbekæmpelse**

AB-Skadedyrsservice  
Storkens Kvarter 9 C, 2620 Albertslund ..... 43 62 04 48

**Effektiv bekæmpelse  
af alle skadedyr**  
Ring og få et uforpligtende tilbud  
eller rådgivning  
**43 62 04 48**

**AB SkadedyrsService**  
Døgnservice: [www.ab-skadedyrsservice.dk](http://www.ab-skadedyrsservice.dk)  
Tlf. 43 62 04 48  
Fax 43 62 40 22 • Bil 28 14 64 22

Myrer • Hvepse • Kakerlakker • Mus • Muldvarpe m.m.

**Skadestuer og -centre**

Se Sygehuse

**Skilte**

Bendix Reklame og Skilte  
Industrivej 2, 3320 Skævinge ..... 48 28 88 96

## Skolefritidsordninger

Se Daginstitutioner

## Skoler

Se tillige Fritidsundervisning

Folkeskoler  
Kommunale ungdomsskoler  
Private- og friskoler  
Voksenuddannelsescentre

### Folkeskoler

**Gørløse Skole**  
Strøvej 107, 3330 Gørløse ..... 48 27 82 12  
(B.-6. trin, 6 klasser).  
Skoleleder (kst.): Birgitte Jensen.  
Pedel: Stig Andersen.  
Skolebestyrelsesmd.: Steffen Jørgensen.

**Lille Lyngby Skole**  
Skolevej 3, Meløse, 3320 Skævinge ..... 48 21 00 84  
(B.-6. trin, 8 klasser).  
Insp.: Erik Duelund Jensen.  
Pedel: Torben Ryberg.  
Skolebestyrelsesmd.: Thomas Dinesen, 48 21 21 88.

**Skævinge Skole**  
Harløsevej 17, 3320 Skævinge ..... 48 28 81 97  
(B.-10. trin + sp.kl., 19 klasser).  
Insp.: Bjarne Lorentsen.  
Pedeller: Mogens Andersen og Flemming Billmand,  
48 28 87 70.  
Skolebestyrelsesmd.: Henning Andersen, 48 21 82 10.

### Kommunale ungdomsskoler

**Skævinge Ungdomsskole, Skævinge Skole, Blok C**  
Harløsevej 17, 3320 Skævinge ..... 48 28 88 69  
Fax ..... 48 28 81 62  
Ungdomsskoleinspektør: Bjarne Kirckhoff Jespersen.  
Fællegårdsprojektet.  
Fællegårdsvej 4, 3320 Skævinge  
48 28 84 69.

### Private- og friskoler

Herunder optages Private skoler og Friskoler.

**Sigerslevøster Privatskole**  
Smedevej 27, Sigerslevø, 3600 Frederikssund .. 48 28 88 87  
Fax ..... 48 28 48 87  
E-mail ..... sigerslev@vip.cybercity.dk

### Voksenuddannelsescentre

**VUC Hillerød**  
Milnersvej 40, 3400 Hillerød ..... 48 20 16 00  
Fax ..... 48 20 16 99  
E-mail ..... vuc-hillerod@edu.fa.dk  
Forstander: Lone Tonnesen.

**VUC Nordvest**  
Classensgade 2, 3300 Frederiksværk ..... 47 76 06 00  
Fax ..... 47 76 06 16  
E-mail ..... vucnordvest@edu.fa.dk  
Forstander: Søren Marcher.

## Skorstensfejere

**Nielsen, Børge Salling**  
Støberivej 12, 3660 Stenløse ..... 47 17 00 08  
Mobil ..... 40 52 80 08

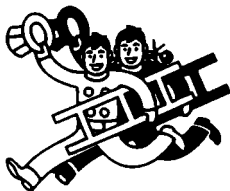

v/ Skorstensfejermester  
**Børge Salling Nielsen**

Støberivej 12 . 3660 Stenløse

Telefon 47 17 00 08

Telefax 47 17 01 60

Mobil 40 52 80 08

e-mail: bsalling@image.dk

Bedst mellem 7.00-10.00

## Skovvæsen

**Hedeselskabet**  
Skovfoged Palle Horn  
Vandmestervej 22, 2630 Taastrup ..... 43 32 00 17  
Fax ..... 43 32 00 19  
Mobil ..... 20 10 33 12

## Slagter og viktualie

**Skævinge Slagteren**  
Borupvej 2, 3320 Skævinge ..... 48 28 80 77

**Skævinge Slagteren**



Slagter & viktualieforretning

v/ Sanne og Brian Hansen

- Eget slagteri
- Smørrebrød
- Hjemmelavede gammeldags specialiteter
- Grill arrangementer

Borupvej 2, 3320 Skævinge

Tlf. 48 28 80 77

Bil 21 77 51 95

## Snedkermestre

Gørløse Finercentral  
Engvej 23, 3330 Gørløse ..... 48 27 84 88

**Hansen, Leif E.**  
Strøbjergvej 13, Sigerslevøster,  
3600 Frederikssund ..... 48 28 81 63

Sommerhuse, helårshuse,  
tilbygninger, ombygninger, køkkener.  
Alt i vinduer og døre med termoruder  
Specielt træarbejde og inventar  
udføres efter mål.

**BYG** Medlem af Byggeriets  
Arbejdsgivers og  
Garantiordningen

**Leif E. Hansen**



Bygnings- og maskinsnedker i  
Sigerslevøster, 3600 Frederikssund  
T L F . 48 28 81 63

Jensen, Finn  
Østervej 9, 3320 Skævinge ..... 48 28 82 60

**Makro Byg aps, Tømrer -  
Snedkerfirmaet**

Harløsevej 36, 3320 Skævinge ..... 48 28 84 56

**Skævinge Vinduescenter og  
Maskinsnedkeri ApS**

Strøvej 38-40, 3320 Skævinge ..... 48 28 80 99

**frovin**  
vinduer og døre



**Skævinge Vinduescenter  
og Maskinsnedkeri ApS**

Se vor udstilling

STRØVEJ 38-40 Tlf. 48 28 80 99  
3320 Skævinge Fax 48 28 90 45  
e-mail: svm@indbakke.dk



## Solcentre

Elly, Salon  
Kurreholmvej 10, 3330 Gørløse ..... 48 27 81 65

**SOLCENTER**  
Consul Solarium



Man taler om  
Deres udseende.....  
**VELKOMMEN I**



**Salon Elly**

v/RIGMOR NIELSEN  
KURREHOLMVEJ 10  
GØRLØSE

**48 27 81 65**

Lukket tirsdag

## Solvarme

Mipodan Miljø & Energi  
Strøvej 27, 3320 Skævinge ..... 48 28 88 88

SOLVARME • VENTILATION • VARMEPUMPER • TRÆPILLEFYR

Strøvej 27 · 3320 Skævinge  
tlf. 4828 8888 · fax 4828 8899

**MIPODAN**

www.mipodan.dk

e-mail: mipodan@mipodan.dk

mobil 4040 8460

## Sparekasser

Se Banker

## Sports- og idrætsanlæg

**Gørløse Stadion**  
Strøvej 96, 3330 Gørløse ..... 48 27 86 30

**Lille Lyngby Træningshal**  
Skolevej 7, Meløse, 3320 Skævinge ..... 48 21 06 48

**Meløse Stadion (St. Lyngby I.F.)**  
Skolevej 5 B, Meløse, 3320 Skævinge ..... 48 21 06 55

**Sigerslevøster Stadion**  
Strøbjergvej 33, Sigerslevøster,  
3600 Frederikssund ..... 48 28 82 37

**Skævinge Sportshal**  
Harløsevej 15 A, 3320 Skævinge ..... 48 28 81 04

**Skævinge Stadion ("Skjold")**  
Harløsevej 17 F, 3320 Skævinge ..... 48 28 81 13

## Stenhuggere

Hillerød Gravstensforretning  
Trollesmindealle 10, 3400 Hillerød ..... 48 26 42 20

Man - fre 12-16  
Eller efter aftale

**HILLERØD**  
*Gravstensforretning*

Frit leveret over hele landet

Trollesminde Alle 10 · 3400 Hillerød  
Tlf. 48 26 42 20

## Stråtage

Se Tækkemænd

## Stutterier

Egebjerggård Service  
Lystrupvej 35, 3330 Gørløse ..... 48 27 87 58

## Sundhedspleje

Al henvendelse vedrørende sundhedspleje rettes til  
Kommunikationskontoret,  
Børne- og Kulturforvaltningen, Harløsevej 20,  
3320 Skævinge, 48 28 83 16.

## Supermarkeder

Kwik Spar - Gørløse  
Hovedvejen 18 - 20, 3330 Gørløse ..... 48 27 80 30

**SuperBrugsen**  
Hovedgaden 20, 3320 Skævinge ..... 48 28 80 24

## Sygehuse

Offentlige sygehuse  
Skadestuer og -centre

## Offentlige sygehuse

**Esbønderup Sygehus**  
Sygehusvej 4, Esbønderup, 3230 Græsted ..... 48 29 48 29

**Frederikssund Sygehus**  
Frederikssundsvej 30, 3600 Frederikssund ..... 48 29 50 00  
Fax ..... 48 29 52 38

**Helsingør Sygehus.**  
Esrumvej 145, 3000 Helsingør ..... 48 29 49 49  
Fax ..... 48 29 22 37

**Hillerød Sygehus.**  
Helsevej 2, 3400 Hillerød ..... 48 29 48 29  
Fax ..... 48 29 30 06

**Hørsholm Sygehus.**  
Usserød Kongevej 102, 2970 Hørsholm ..... 48 29 29 29  
Fax ..... 48 29 25 27

**Psykiatrisk Sygehus**  
Dyrehavevej 48, 3400 Hillerød ..... 48 29 48 29  
Fax ..... 48 29 33 33

## Skadestuer og -centre

**Frederikssund Sygehus, Skadestue**  
Frederikssundsvej 30, 3600 Frederikssund ..... 48 29 55 40

**Helsingør Sygehus, Skadecenter**  
Esrumvej 145, 3000 Helsingør ..... 48 29 49 49

**Hillerød Sygehus, Skadestue**  
Helsevej 2, 3400 Hillerød ..... 48 29 48 29

**Hørsholm Sygehus, Skadeklinik**  
Usserød Kongevej 102, 2970 Hørsholm ..... 48 29 28 01

Behandling af småskader, som fx. vabler, hudafskrabninger,  
stivkrampevaccination, insektbid og -stik, samt forstuv-  
ninger.  
Direkte henvendelse alle dage 7.30-23.30.

**Psykiatrisk Sygehus, Psykiatrisk Skadestue**  
Dyrehavevej 48, 3400 Hillerød ..... 48 29 32 88  
Åben alle dage hele døgnet. Ring eller mød op.

**Tagdækning**

HPJ-Tag  
Solvænget 8, 3320 Skævinge ..... 48 28 83 61

**HPJ-TAG**

TEL. 40 92 64 67

TAGDÆKNING • REPARATION  
VEDLIGEHOLDELSE  
Solvænget 8 · Skævinge

Icopal Tagentreprise Øst A/S  
Industrivænget 22, Meløse, 3320 Skævinge .... 48 21 07 22

Icopal Tagentreprise



Icopal Tagentreprise Øst a/s

Mileparken 38 Industrivænget 22  
2730 Herlev 3320 Skævinge  
Telefon: 44 88 55 44 Telefon: 48 21 07 22  
Telefax: 44 94 06 60 Telefax: 48 21 08 82

Uden for kontortid: 44 88 53 54

• Stærke tag-  
løsninger med  
tagpap eller  
tagfolie

• Renovering af  
slidte eternit-  
og skifertage  
med en Icopal  
listdækning

• Tageftersyn/  
vedligeholdelse  
• Omfattende  
garantordning  
op til 15 år på  
materialer og  
udførelse



Ring og få et gratis  
professionelt tageftersyn eller brug  
[www.icopal-tag.dk](http://www.icopal-tag.dk) og få mere at vide

K.B.K. Tagentreprise A/S  
Munkegårdsvej 21, 3490 Kvistgård ..... 49 13 85 35

Se vor annonce på denne side

Nordtag A/S, Nordkystens Tagdækning  
Mestervangen 12, 3230 Græsted ..... 48 36 36 36

**DIN TAG-  
SPECIALIST  
SER EN SPORT  
I TÆTTE TAGE**

**NORDTAG A/S**  
NORDKYSTENS TAGDÆKNING

OVER 20 ÅR MED TAGE  
PÅ TOPPEN AF DANSK BYGGERI

Hovedkontor  
Mestervangen 12  
3230 Græsted  
Tlf. 48 36 36 36  
Fax. 48 36 36 30



[www.nordtag.dk](http://www.nordtag.dk) - [info@nordtag.dk](mailto:info@nordtag.dk)

**K.B.K Tagentreprise A/S**

Bygge - og ingeniør firma

- Specialister i tagarbejde • Decra tagekspert
- Tilsluttet G.D.T. 10 års garanti

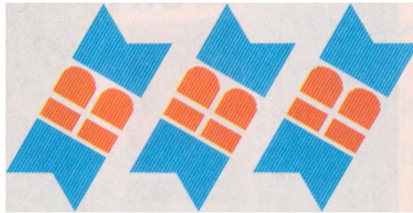

Tagpap/Tagfolie  
Tømmerarbejde  
Murerarbejde  
Alle former for tag-  
arbejde udføres

Munkegårdsvej 21 · 3490 Kvistgård

**49 13 85 35**

E-mail: [kbk@kbk.dk](mailto:kbk@kbk.dk)  
[www.kbk.dk](http://www.kbk.dk)

**Tagrenovering**

Tag Rens A/S  
Vølundsvej 6 D, 3400 Hillerød ..... 40 54 86 65

**TAG RENS!**  
- Akt under et tag

• Miljøgodkendt tagrenovering på  
eternit, betontegl, skifer og tegltag

- Nye tage
- VVS og blåk
- Murerarbejde
- Tømmerarbejde
- Malerarbejde
- El-arbejde
- Stormskader

Ring og få et gratis uforpligtende tilbud

Hovedkontor: Afdeling Hornbæk:  
Tlf. 48 25 54 65 Tlf. 40 54 00 88  
Fax 49 70 44 34 Afdeling Ishøj:  
Mobil 40 54 86 65 Tlf. 40 84 97 97  
Åmosevej 4-6  
3400 Hillerød

**Tandklinikker,  
Kommunale**

Skævinge Skoles Børnetandklinik  
Nygade 12, 3320 Skævinge ..... 48 28 84 61

Tandklinikken Enghaveskolen  
Skolevej 1, 3300 Frederiksværk ..... 47 72 09 18  
Leder: Overtandlæge Karen Egebjerg.

**Tandlæger**

Tandlægevagten, Frederiksborg Amt ... 70 25 00 41

Sundhedsvæsenet  
FREDERIKSBORG AMT

**Tandlægevagten**  
For børn og voksne

Alle hverdage kl. 16.00 - 07.00  
I weekender og på helligdage hele døgnet

**70 25 00 41**

Hansen, Karin Nøddegaard  
Hovedgaden 15, 3320 Skævinge ..... 48 28 90 37

Hanson, Charlotte  
Frederiksværksgade 110, 3400 Hillerød ..... 48 25 11 66

Tandlægevagten Frederiksborg Amt.  
Kongens Vænge 2, 3400 Hillerød ..... 70 25 00 41

**Taxi**

Gørløse Taxi  
Kurreholmvej 28, 3330 Gørløse ..... 70 23 99 99  
Se annoncen på forsiden

Meløse Taxi  
Amtsvejen 87, Meløse, 3320 Skævinge ..... 48 21 24 69

**Teknologiske  
Informationscentre**

TIC Frederiksborg  
Frydenborgvej 27 D, 3400 Hillerød ..... 48 26 44 55  
Fax ..... 48 24 07 04  
E-mail ..... [ticfr@tic.dk](mailto:ticfr@tic.dk)

**Telefonbøger**

**Mostrup**

Amager Boulevard 115 Postboks 1921,  
2300 København S ..... 88 38 36 00  
Se vores annonce under vejvisere

**Telefonselskaber**

**Sonofon.**

Frederikskaj, 1780 København V ..... 72 12 12 12  
Fax ..... 65 56 76 76  
Fax ..... 72 12 75 75  
E-mail ..... kundeservice@sonofon.dk

**Tele Danmark**

Tele Danmark Telebutik, Slotsarkaderne 34, 3400 Hillerød ..... 80 80 80 80

**Telia A/S**

Ejby Industrivej 135, 2600 Glostrup ..... 88 31 31 31  
Fax ..... 88 31 30 30  
E-mail ..... telia@telia.dk

**Told og skat**

**Told- og Skatteregion Hillerød.**

Gefionsvej 6 C, 3400 Hillerød ..... 48 29 06 66

**Transport**

**Multi-Inspect**

Baunetoften 30, 3320 Skævinge ..... 20 32 59 08

**Trapper**

**Trappemanden**

Holmegårdsvænget 1, St. Lyngby,  
3320 Skævinge ..... 48 21 06 61

**Turistkørsel**

**Olsens Turistbusser, Jonas**

Kurreholmvej 28, 3330 Gørlelse ..... 70 23 99 99

**TV-stationer**

Se Radio- og TV-stationer

**Tyverialarmer**

Se tillige Alarmeringsanlæg

**Falck Securitas**

Roskildevej 157, 2620 Albertslund ..... 43 86 50 00

Vi passer på Danmark

**ALARM**

**FALCK SECURITAS**

Privatalarm  
4386 5000

Ring og få information om sikring af dit hjem

**FALCK SECURITAS**  
www.falck.dk

**Tækkemænd**

**Koch, Simon**

Strøllillevej 2, Strøllille, 3320 Skævinge ..... 26 16 80 81

Alt indenfor  
TÆKKEARBEJDE  
TØMRERARBEJDE  
Ring for et uforpligtende tilbud

**26 16 80 81**  
Tlf. 48 21 80 81  
Fax. 48 21 80 88

Strøllillevej 2, Strøllille,  
3320 Skævinge

**SIMON KOCH**  
tækkemand

**Kristiansen, Jan**

Kildevænget 46, Meløse, 3320 Skævinge ..... 48 21 03 13

**Kristiansen, Jørgen**

Åvej 4, Kappelskov, 3320 Skævinge ..... 48 21 01 61

**Spar mange penge!**

Søg telefonnumre gratis  
på [www.mostrup.dk](http://www.mostrup.dk)

**Rasmussen, Bo Toft**

Strøllillevej 24, Strøllille, 3320 Skævinge ..... 48 28 90 19

**BTR Totalentreprise ApS**  
v/ Bo Toft Rasmussen



- Reparation af strøttækte bygninger
- Nye mønninger
- Udnyttelse af tagetagen
- Tække / Tømrerentreprise
- Totalentreprise

Strøllillevej 24, Strøllille  
3320 Skævinge  
**4828 9019**  
Mobil 2098 5023

**Tæpperens**

**Tulstrup Chem-Dry®**

Tulstrup Have 84, Tulstrup, 3400 Hillerød ..... 48 28 61 40

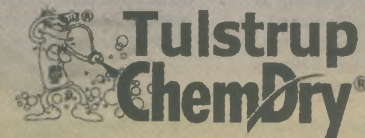

Tæppe og møbelrens  
-selvstændig ejet og drevet  
Renser i Frederiksborg Amt

**48 28 61 40**

mobil 40 50 61 40 • [bellings@mail.sonofon.dk](mailto:bellings@mail.sonofon.dk)

Tilsluttet hjemmeservice, tilskud  
fra det offentlige til private.

**Tømmer og trælast**

**S.A. Pedersen Trælasten A/S**

Nørretoftevej 1, 3200 Helsingø ..... 48 79 43 34

**TRÆLASTEN**  
S. A. Pedersen A/S  
Nørretoftevej 1, 3200 Helsingø  
Tlf. 48 79 43 34 Fax 48 79 40 81

## Tømrermestre

Birkeby, Tømrerfirmaet  
Strøbjergvej 26, Sigerlevøster,  
3600 Frederikssund ..... 48 28 92 72  
**Gørløse Tag og Vinduer**  
Engvej 23, 3330 Gørløse ..... 48 27 87 08

### Gørløse Tag og Vinduer

v/ Tømrermester Birger Jensen

- Vinduer og Tage
- Nyt og Reparationer
- Alle former for tømrerarbejde

Engvej 23, 3330 Gørløse

**48 27 87 08**

Værksted: 48 27 84 88  
email: finer@post.tøle.dk



Hansen, Snedker  
Borupvej 36, 3320 Skævinge ..... 48 28 84 02  
**Ibsen, J. L.**  
Lystrupvej 33, 3330 Gørløse ..... 40 27 30 52

# J. L. Ibsen

**Tømrerfirma J. L. Ibsen**

Lystrupvej 33 • 3330 Gørløse

**40 27 30 52 • fax 48 27 86 66**

Jensen, Arne J.  
Industrivænget 18, Meløse, 3320 Skævinge ..... 48 21 09 39

**Tømrer og  
Snedkerfirma  
v/ Arne J. Jensen**  
**48 21 09 39**

Jørgensen, Jens Arne  
Holmegårdsvænget 1, St. Lyngby,  
3320 Skævinge ..... 48 21 06 61

**Trappe  
Manden**  
Jens-Arne Jørgensen  
Tlf. 48 21 06 61  
Fax 48 21 06 01  
mobil 20 29 86 14  
Holmegårdsvænget 1 • 3320 Skævinge

# K.B.K Tagentreprise A/S

## Bygge - og ingeniør firma

Se mere om Decra på Decra's hjemmeside:  
www.decra.dk

## Decra.



## En stensikker tagløsning.

- Det kan lægges direkte ovenpå det gamle.
- Farveægte og lyddæmpende.
- 30 års garanti.

Munkegårdsvej 21 • 3490 Kvistgård

**49 13 85 35**

Tilsluttet landsdækkende kontroløring.



E-mail: [kbk@kbk.dk](mailto:kbk@kbk.dk)  
www.kbk.dk

**K.B.K. Tagentreprise A/S**  
Munkegårdsvej 21, 3490 Kvistgård ..... 49 13 85 35

Se vor annonce på denne side

**Makco Byg aps, Tømrer - Snedkerfirmaet**  
Harløsevej 36, 3320 Skævinge ..... 48 28 84 56

- Tømrer- og snedkerarbejde
- Ny-, til- og ombygning
- Opsætning af fliser udestuer
- Isætning af døre og vinduer



Tømrer - Snedkerfirmaet  
*Makco Byg aps*

Harløsevej 36  
3320 Skævinge

**48 28 84 56**

Mobiltlf. 40 11 94 56  
Fax 48 28 84 56

**Pedersen, Emmert**  
Hovedgaden 35, 3320 Skævinge ..... 48 28 83 66

**GÆLDER DET  
TØMRER- ELLER  
SNEDKERARBEJDE SÅ ...**



Tømrer- og Snedkermester  
**Emmert Pedersen**

**Speciale: Tagentreprise**

Hovedgaden 35  
3320 Skævinge

**48 28 83 66**

Mobiltlf. 40 13 21 66

**Strø Mølle Akustik A/S**  
Strøvej 43, Strø, 3320 Skævinge ..... 48 28 83 07

**STRØ AKUSTIK A/S**  
  
**MØLLE**

**48 28 83 07**

**TØMRER- og SNEDKERARBEJDE  
samt SKILLEVÆGGE og LOFTER**

MERE END 25 ÅRS ERFARING  
I KVALITETSBYGGERI  
MEDLEM AF BYGGERIETS ARBEJDSGIVERE



**Udlejning**

Damgaard's Vinhandel og Festudlejning  
Meløsevej 36, Meløse, 3320 Skævinge ..... 48 21 70 70

**Damgaards Vinhandel  
og Festudlejning**

Kvalitetsvine fra hele verdenen

**Tlf. 48 21 70 70**

E-mail: tom.damgaard@mail.dk  
www.damgaardsvinhandel.dk

Hillerød Service Udlejning  
Poppelvej 13, 3320 Skævinge ..... 48 28 86 39

**Hillerød Service  
Udlejning**

**48 28 86 39 • 40 11 67 81**

Poppelvej 13, 3320 Skævinge  
hsu@postkasse.com

Telte • Borde • Stole • Service • Duge

L'EASY ..... 88 88 88 88  
Se vores annonce under Computere og Radio & TV.

**Underholdning**

Stripdanmark  
Præsteskoven 30 - 111, 6200 Aabenraa ..... 70 20 30 66



**Vandforsyning**

Vandets hårdhedsgrad kan oplyses ved kontakt til de enkelte vandværker.

Kommunale vandværker  
Private vandværker

**Kommunale vandværker**

St. Lyngby Vandværk  
Henv.: Teknisk afdeling  
Harløsevej 20, 3320 Skævinge ..... 48 28 83 16

**Private vandværker**

Gørlose Vandværk I/S  
Engvej 43, 3330 Gørlose ..... 48 27 81 10  
Fmd.: Morten B. Nielsen, Kurreholmvej 22, 3330 Gørlose,  
48 27 89 77.

Meløse Vandværk A.m.b.a.  
Fmd.: Poul-Erik Nielsen  
Kildevænget 5, Meløse, 3320 Skævinge ..... 48 21 06 39

Sigerslevøster Vandværk  
Fmd.: Kim Gustavsen  
Strøjbergvej 10 A, Sigerslevøster,  
3600 Frederikssund ..... 48 28 91 90

Skævinge Vandværk I/S  
Fmd.: Finn Jensen  
Østervej 9, 3320 Skævinge ..... 48 28 82 60  
Mobil ..... 40 36 41 11

Strø Vandværk  
Fmd.: Anders Nemming  
Smedevæg 9, Strø, 3320 Skævinge ..... 48 28 82 35

Strøllille Vandværk  
v/ Svend Erik Pedersen  
Strøllillevej 6, Strøllille, 3320 Skævinge ..... 48 28 86 02

Strøvang Vandværk  
Fmd.: Steen Fobian  
Strøvej 81, Strø, 3320 Skævinge ..... 48 27 73 35

**Varmeforsyning**

Gørlose Fjernvarmeværk  
Bondstien 8 B, 3330 Gørlose  
v/ Nesa Varme, 72 10 20 30.

Meløse-St. Lyngby Energiselskab A.m.b.a.  
Skolevej 7 B, Meløse, 3320 Skævinge ..... 48 21 00 95

NESA Varme  
Lagergårdsvej 24, 2820 Gentofte ..... 72 10 20 30  
Fax ..... 72 10 24 01  
Ved ny tilmelding til fjernvarmeforsyningen rettes henven-  
delse til 72 10 10 10.

Udlejning af fadølsanlæg  
og salg af fadøl til  
private og firmaer m.m

Vi har fadølsforhandlere i  
hele Danmark



FADØLSFORSYNINGEN

Bestil via telefonen  
eller Internettet:

FADØLSFORSYNINGEN  
Telefon 70 10 60 90  
www.fadolsforsyningen.dk

## Vejvisere

**Mostrup**  
Amager Boulevard 115, Postboks 1921,  
2300 København S ..... 88 38 36 00

# MOSTRUP®

Der hvor vi lever, der hvor vi bor

Mostrup blev grundlagt i 1953,  
og er i dag en af Danmarks  
førende lokale informations-  
formidlere. Mostrup markeds-  
fører følgende produkter:

- Den Grønne Vejviser
- Velkomtbogen
- Kommunal Håndbogen
- Den Gule Erhvervsbog
- Mostrup Kortbog
- www.mostrup.dk

Kontakt Mostrup  
for yderligere informationer  
Tlf.: 88 38 36 00  
Fax: 88 38 36 10  
E-mail: mostrup@mostrup.dk  
Web: www.mostrup.dk

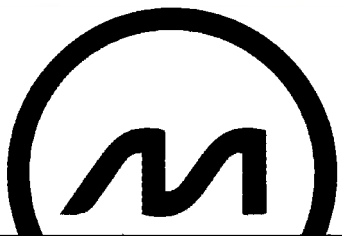

## Vin

**Damgaards Vinhandel**  
Meløsevej 36, Meløse, 3320 Skævinge ..... 48 21 70 70



**DAMGAARDS**  
**VINHANDEL**  
V/ TOM DAMGAARD

- SALG TIL PRIVATE OG FIRMAER
- ETIKETTER M/ FIRMALOGO

**48 21 70 70**  
TOM.DAMGAARD@MAIL.DK

## Vinduer

**Skævinge Vinduescenter og  
Maskinsnedkeri ApS**  
Strøvej 38-40, 3320 Skævinge ..... 48 28 80 99  
Se annoncen på forsiden

## Vinduespolering

**Carstens Vinduespudsning**  
Langs Skolen 14, 3300 Frederiksværk ..... 47 72 54 30

## Vognmænd

Andersen, Erling  
Bremerholmen 18, St. Lyngby, 3320 Skævinge ... 40 50 83 84

**Andersen, Svend Erik Slott**  
Harløsevej 23, 3320 Skævinge ..... 48 28 85 89  
Bilff. 40 20 85 89

Bay, Martin  
Industrivej 8, 3320 Skævinge ..... 48 28 48 20

Bay, Mogens  
Industrivej 11, 3320 Skævinge ..... 48 28 80 57

## MOGENS BAY ANDERS BAY

ALT KØRSEL UDFØRES

7-25 tons . Kran og grab

Tlf. 48 28 80 57 . Bil 30 46 01 57

Bil 40 30 81 57

Bruun, Jens  
Humleosevej 1, Meløse, 3320 Skævinge ..... 28 88 49 54

**Christensen A/S, John**  
Industriskellet 22-26, 3300 Frederiksværk ..... 47 77 18 00  
Se vores annonce under containere

CV Service  
Borupvej 60, Borup, 3320 Skævinge ..... 70 25 92 29

**Fredensborg Fragt A/S**  
Højvangen 2, 3480 Fredensborg ..... 48 48 01 92

**48 48 01 92** Deres transportør til  
og fra Nordsjælland

**GGG** Danske Fragtmænd

**IA Container Renovation**  
Nordhøjvej 16, 3400 Hillerød ..... 48 26 15 76

**IA**  
**container - renovation**  
Levering af støbematerialer - vejmaterialer  
Bådtransport  
Containere i alle størrelser sælges og udlejes  
**48 26 15 76**

**Nielsen, Flemming**  
Industrivej 10, 3320 Skævinge ..... 48 28 86 03

**Nielsens Transport, Erik**  
Arresøvej 2, st., St. Lyngby, 3310 Ølsted ..... 47 74 86 16

**E·N·O·T ERIK NIELSENS TRANSPORT**

Lev. af sand, grus, sten,  
muldjord og  
strandmaterialer.  
Bortkørsel af affald m.m.,  
med grab  
Diverse kran-  
og kørselsopgaver  
3 aks. lastbil  
med kran og tip.

St. Lyngby

**40 55 01 63**

Slangerup Budcentral I/S  
Humleosevej 1, Meløse, 3320 Skævinge ..... 48 21 00 08

**St. Lyngby Kran & Container**  
Store Lyngbyvej 53, Store Lyngby,  
3320 Skævinge ..... 48 21 00 12

*St. Lyngby*  
**Kran & Container**  
v/ Elith Andersen

- Kørsel med kran med/uden grab og pallegaffel
- Udlejning af åbne og lukkede affaldscontainere
- Kørsel for alle erhverv og private.
- Al vognmandskørsel udføres.
- Grus, sten, muldjord og havejord leveres. Også små partier

**20 28 01 63**

Tlf. 48 21 00 12 · Fax 48 21 02 12

Går du i  
flyttetanker?



www.mostrup.dk  
hjælper dig!

## VVS-installatører

112

### VVS-installatører

A.A.B.VVSVAGT A/S ..... 80 20 20 80

# ELVAGTEN®

## sikker el- & vvs service

Ring gratis

# 80 20 20 80

EL- & VVS VAGT  
ALT EL- OG VVS ARBEJDE  
UDFØRES

Call center 80 20 20 80

www.elvagten.dk

ELVAGTEN  
skaber el-service

ELVAGTEN  
skaber vvs-service

E.B.V.V.S. og Oliefyrsservice

Nyvej 16, Meløse, 3320 Skævinge ..... 48 21 01 02

## E.B.V.V.S. og Oliefyrsservice

VVS-installatør  
v/ Einar B. Pedersen

Nyvej 16 - 3320 Skævinge

# 48 21 01 02

fax 48 21 02 02

Gørløse VVS ApS

Gadekærvej 7, 3330 Gørløse ..... 48 27 82 39

### Gørløse VVS ApS

Gadekærvej 7, 3330 Gørløse

# 48 27 82 39

Harløse VVS ApS

Harløsevej 172, 3400 Hillerød ..... 48 25 04 49

## HARLØSE VVS

Aut. Gas - Vand, Sanitet  
& Fjernvarme

# 48 25 04 49



Solvarme &  
Naturgas ekspert

E-mail: harloese\_vvs@mail.sonofon.dk

Meløse VVS Forretning

Byvej 24, Meløse, 3320 Skævinge ..... 48 21 00 35  
Se annoncen på forsiden

Pedersen, Freddy Oluf

Holmegårdsparken 8, St. Lyngby,  
3320 Skævinge ..... 48 21 02 40  
Mobiltelefon 40 51 02 40.

Q8 - Kuwait Petroleum (Danmark) A/S

..... 80 20 88 88

Ring gratis døgnet rundt  
på 8020 8888

Se vores annonce under olie.



Skævinge VVS ApS

Nygade 2, 3320 Skævinge ..... 48 28 83 76

BLIKKENSLAGERARBEJDE  
CENTRALVARME  
SANITET-BADEVÆRELSE  
FJERNVARME  
SOLVARME

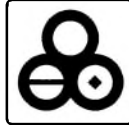

# Skævinge VVS ApS

V/Aut. Gas- og vandmester  
Peder Sørensen, Nygade 2  
Skævinge. Tlf. 48 28 83 76

# 48 28 83 76

## Zoneterapeuter

Zone- & Sportszoneterapiklinikken

Travegårdsvej 21, Meløse, 3320 Skævinge ..... 48 21 09 00

### Zone- & Sportszoneterapiklinikken

v/Sygeplejerske Susanne Dahl

- Kranio-Sakral terapeut
- Zoneterapeut
- Sporteskader
- Arbejdskader
- Fysiurgisk massør



# 48 21 09 00

Dag og aften konsultation

Travegårdsvej 21, Meløse, 3320 Skævinge

## Ældreinstitutioner

Beskyttede boliger

Bauneparken Sundhedscenter

Harløsevej 24, 3320 Skævinge ..... 48 28 80 10

Fax ..... 48 28 86 60

E-mail ..... bauneparken@skaevinge.dk

Leder: Karin Martinussen.

45 beskyttede boliger.

Aflastningsplads, dagcenter, fysio- og ergoterapi,  
hjemmepleje og hjemmehjælp.

## Øl og mineralvand

Carlsberg Tuborg Coca-Cola

Carlsberg

Coca-Cola  
TAPPERIERNE A/S

TUBORG

Hovedkontor

Carlsberg Danmark  
Vester Fælledvej 100  
1799 København V

Tlf.: 3327 3327

Fax: 3327 4711

www.carlsberg.dk  
www.tuborg.dk

Coca Cola Tapperierne A/S  
Fabriksparken 7-9  
2600 Glostrup

Tlf.: 4326 4326

Fax: 4326 4000

www.coca-cola.dk

Salg

Kundeservice Øst

Tlf.: 3327 2600

Fax: 3327 2601

e-mail: salgskontor.oest@carlsberg.dk

Kundeservice Vest

Tlf.: 8745 6500

Fax: 8745 6501

e-mail: salgskontor.vest@carlsberg.dk

Fadølsforsyningen

Udlejning af fadølsanlæg og salg af  
fadøl til private og firmaer m. m

Vi har fadølsforhandlere i  
hele Danmark



Bestil via telefonen eller Internettet:

FADØLSFORSYNINGEN

Telefon 70 10 60 90

www.fadølsforsyningen.dk

# Malermester Ken Graversen

Maler &  
Tapetararbejde

# 48 21 16 26

Mobil 20

Danske Erhvervs Historie Online

# KØB

# Kortbogen og ta' den lige vej...

Kortbogen forhandles hos den lokale boghandler, samt i kioskerne hos  
DK Benzin, Hydro/Texaco, Haahr Benzin, Q8, Shell og Statoil.

Mostrup Kortbogen er uundværlig, når man skal finde vej i Danmark.  
Samtlige veje med eget navn er vist i kortene, således at man er sikker på at  
kunne finde frem til sit mål. Kortgrundlaget opdateres i tæt samarbejde  
med de offentlige myndigheder landet over.

Kortbogen udkommer i følgende danske amter:

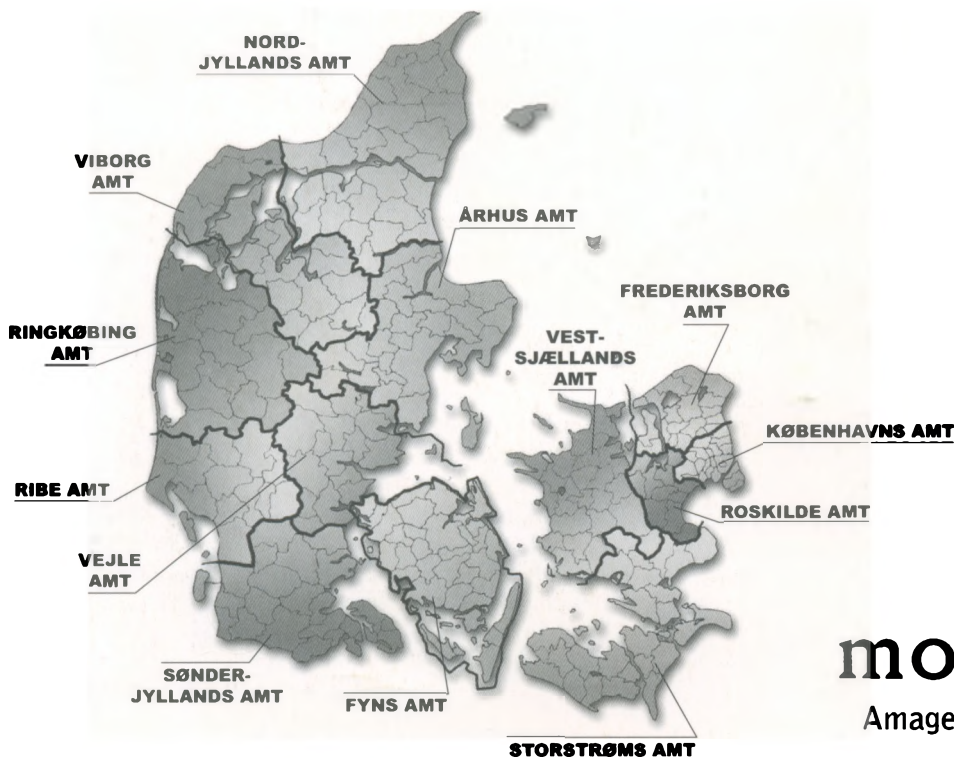

## MOSTRUP®

Amager Boulevard 115

Postboks 1921

2300 København S

[www.mostrup.dk](http://www.mostrup.dk)

Udlejning af fadølsanlæg og salg af  
fadøl til private og firmaer m.m.

Vi har fadølsforhandlere i  
hele Danmark!



Bestil via telefonen eller Internettet:

**FADØLSFORSYNINGEN**

Telefon 70 10 60 90

[www.fadolsforsyningen.dk](http://www.fadolsforsyningen.dk)