



Dette værk er downloadet fra Danskernes Historie Online

Danskernes Historie Online er Danmarks største digitaliseringsprojekt af litteratur inden for emner som personalhistorie, lokalhistorie og slægtsforskning. Biblioteket hører under den almennyttige forening Danske Slægtsforskere. Vi bevarer vores fælles kulturarv, digitaliserer den og stiller den til rådighed for alle interesserede.

Støt vores arbejde – Bliv sponsor

Som sponsor i biblioteket opnår du en række fordele. Læs mere om fordele og sponsorat her: <https://slaegtsbibliotek.dk/sponsorat>

Ophavsret

Biblioteket indeholder værker både med og uden ophavsret. For værker, som er omfattet af ophavsret, må PDF-filen kun benyttes til personligt brug.

Links

Slægtsforskerens Bibliotek: <https://slaegtsbibliotek.dk>

Danske Slægtsforskere: <https://slaegt.dk>



**SØNDERHOSLÆGTER
1630-1987**

BIND I

SØNDERHOSLÆGTER 1630-1987

Udarbejdet af
Anne Marie Grønnegaard
(1/5/2)

BIND I



Brudekiste. Mette Jepsdatter. Kisten er lavet i 1769.

INDLEDNING

Min interesse for slægtsforskning kom i 1974. Indtil da kendte jeg kun mine bedsteforældre, som jeg ofte sammen med mine søskende besøgte på Fanø. Min moders forældre blev i deres sidste år passet af min moster, Karen Nielsine Thøgersen. Hun overtog derfor fødehjemmet, som er vist først i alle bøgerne, og hos hende har jeg tilbragt mange dejlige ferier. Hun var et elskeligt menneske, som hjalp de gamle og syge og som ofte tog os børn med på disse besøg.

Når jeg nu har lavet disse bøger og dermed fået overblik over alle slægter i Sønderho, har det været interessant at se, i hvilke slægter disse ældre mennesker hørte til.

I arbejdet med at finde de mange oplysninger fra fortiden har det været en særdeles stor hjælp, at jeg på et forholdsvis tidligt tidspunkt besluttede at købe mikrofilm af kirkebøgerne fra Sønderho sogn. Det medførte, at jeg herhjemme studerede dem og faktisk skrev dem af i sin helhed. Det var både en lettelse og en billiggørelse af hele projektet.

På Viborg Arkiv traf jeg Anton Dam. Jeg og min familie besøgte ham flere gange i hans hjem i Viborg, hvor vi brugte hans store materiale om Nordby sogn. Efter hans død blev det bragt til Nordby Sognearkiv.

Edvard Skovgaard's bog »Mette Cathrine Frederiksen fra Sønderho og hendes slægt« har været mig en stor støtte og kontrol på, hvad jeg selv er kommet frem til.

Kirsten Thomsen's bog »Th. Meinertz« har jeg afskrevet. Derfor er den kun ført op til 1984, hvor bogen udkom (enkelte dog til 1987).

Slægtsbogen »Slægten Sonnichsen og de dertil hørende slægter Thomsen, Kromann og Brinch« har jeg for de flestes vedkommende ført op til 1987.

At lave så stort et arbejde har ikke kunnet lade sig gøre uden hjælp fra andre. Jeg vil her benytte lejligheden til at takke alle, der har været behjælpelig med oplysninger og økonomisk hjælp. En særlig tak til professor Niels Kaj Jerne, Frankrig, som har lavet forordet til mine bøger og som også har bidraget økonomisk. Desuden har han gennem sine breve opmuntret mig så meget med sin anerkendelse af mit arbejde, at jeg fortsatte og nu foreligger bøgerne.

Mary Brinch Jensen, Sønderho har været en uvurderlig hjælp for mig til at finde frem til folk, der var flyttet fra Sønderho. Arne Brinch, Solrød Strand og Kaj Pedersen, Virum har navnlig i de senere år ydet en værdifuld indsats ved at finde frem til slægtninge på Sjælland.

Min mand, Niels Grønnegaard Pedersen og søn, Lars Grønnegaard Pedersen har i fællesskab udarbejdet et EDB-program, hvor alle de mange navne er (ca. 24.500 personer). Jeg har derfor kunnet lave en fuldstændig alfabetisk ordnet register over alle personer i de tre bøger. Mange andre kunne nævnes, men jeg siger alle mange tak for deres hjælp og den store interesse, man har vist mig i tidens løb.

Anne Marie Grønnegaard
(1/5/2)

Anne Marie Grønnegaard præsenterer her sit flere-årige arbejde med at registrere hele Sønderho's befolkning siden 1630 og dens efterslægt indtil vore dage: indenfor dansk slægtsforskning og demografi en enestående bedrift, som jeg er velplaceret til at vurdere og beundre.

Min farmors morfar, skibsfører Jens Peder Knudsen, døde 1876 i Sønderho, 101 år gammel. Hans datter Karen giftede sig med Hans Hansen Jessen den Yngre, ligeledes skibsfører, men som forliste med sin skonnert »Karen« i 1860. Deres datter Karen, min farmor, blev gift med skibsfører Niels Jessen Jerne, som med sin skonnertbrig »Thomas Jerne« forliste i Biskayabugten på rejsen fra Gardiff til Lissabon i januar 1883, da min far var fem år gammel. Som så mange andre, der gennem een af deres aner nedstammer fra Sønderho, har jeg fra mine unge dage interesseret mig for denne stolte sømandsbefolkning og har villet vide lidt mere om min slægt.

Kirkebogen er en guldgrube, som dog kun prisgiver sine oplysninger til dem, der ofrer megen tid og stor ihærdighed. Med lidt vejledning finder man i reglen kirkebogens optegnelse af en givet persons dåb, samt forældrenes navne. Men spørger man: Hvem var hans eller hendes søskende, disses ægtefæller og efterslægt - så må de fleste give fortabt. Dog ikke for Sønderho's vedkommende nu, hvor Anne Marie Grønnegaard har banet vejen. Til dette bjergarbejde havde hun brug for et fast punkt. Hun valgte sin mor Ellen Cathrine Thøgersen, født i Sønderho 1908. Hun fandt frem til Ellen Cathrines søskende, deres forældre og disses søskende, bedsteforældre og deres søskende, oldeforældre og deres søskende o.s.v., indtil hun havde 84 søskenderækker og havde indsamlet oplysninger om deres efterslægt til vore dage. Ved at konfrontere dette store materiale med indholdet af kirkebogen og folketællinger fra Sønderho, viste det sig, at hun havde indfanget over 90 % af Sønderho's befolkning gennem næsten 300 år. Til de 84 søskenderækker og deres efterslægt føjede hun så de »undslupne« fem eller ti procent, således at alle, der nedstammer fra en Sønderhoning, vil finde dennes slægt i Anne Maries bog, der derudover ved sin fuldstændige beskrivelse af dette sogns familiestruktur gennem ti generationer har betydelig demografisk interesse.

Fanø - one of those sandy islands that come and go - ligger som en beskyttende hånd udfor Jyllands vestkyst mellem Ribe og Jerne sogn (det nuværende Esbjerg). De få gange, jeg har gået de tolv kilometer sydpå fra Nordby til Sønderho ad den brede og faste strand, enestående i Europa, har været sjældne, dybe oplevelser. Holger Drachmann skrev: »Man kommer endelig til den lille snurrige by, uden at man ret kan skelne husene fra de omliggende klitter. Men den ligger der, så elskværdig, pillen og pæn, tyst og stille og tærer på fortiden«. Fortiden var Sønderho's storhedstid, da mændene blandt dens knap tusind sjæle i midten af forrige århundrede førte flere end 80 sejlskibe over verdens oceaner, medens kvinderne holdt byen »pillen og pæn«, holdt styr på børnene, holdt ildstederne varme, klædte i deres smukke Fanødragter: »og intet indfødt Fruentimmer uden denne dragt kan begå sig mellem de øvrige« - hedder det i 1825. Sønderho var grænsen mellem fædreland og Vesterhav, havnen hvorfra man sejlede ud og hvortil man vendte hjem, stedet hvor man fødtes, blev gift, fik børn, og hvor man døde, hvis ikke man druknede i kampen mod havets storme.

Det vises i denne bog, hvorledes disse slægter fortaber sig i den store emigration, der fulgte sejlskibenes nederlag i konkurrencen med dampskibene i slutningen af det nittende århundrede. Sønderhoslægternes efterkommere rundt om i Danmark og i fjerne lande vil nu kunne finde deres rødder i Anne Marie Grønnegaards enestående værk, som byder dem intet mindre end en let tilgængelig, komplet og velordnet kirkebog!

Niels Kaj Jerne
(6/2/1/5/4)

Materialet består af 2 dele. Første del er bygget op omkring 84 søskenderækker og anden del registrerer de resterende personer, der falder udenfor første del.

I. del.

De 84 søskenderækker er alle opført på specielle sider, benævnt »forsider«. Øverst på disse er skrevet nummeret på søskenderækken og hvilket nummer forældrene til denne søskenderække har.

Efter hver forside følger en redegørelse for samtlige søskende i aldersmæssig rækkefølge - alle brugt som proband for en efterslægtstavle ført op til 1987 (så vidt det har været muligt).

For at identificere de enkelte personer og deres indbyrdes relationer bruger jeg et nummer-system, der er defineret på følgende måde:

(Søskenderække nr / søskende nr / barn nr / barnebarn nr / o.s.v.).

Eksempel: Nr. 7/2/1/6/2

Dette nummer identificerer entydigt JES SONNICHSEN ANTHONISEN.

7 betyder nummeret på søskenderækken.

2 betyder barn nr. 2 i denne søskenderække.

1 betyder det 1. barn af nr. 7/2

6 betyder det 6. barn af nr. 7/2/1

2 betyder det 2. barn af nr. 7/2/1/6

Som beskrivelse af hver person er følgende oplysninger anført (så vidt det har været muligt at få dem):

Personens fulde navn.

Fødselsdato og -sted.

Dødsdato og -sted - evt. druknet.

Stillingsbetegnelse - herunder titler (hoved- og bierhverv).

Giftedato og -sted. I enkelte tilfælde er ægtefællens forældre nævnt i en parentes.

En person, der kun er nævnt ved navn, fødsel- og dødsdato uden andre bemærkninger forblev ugift og uden børn.

I de tilfælde hvor et barn er født, men navnet ukendt eller ulæseligt i kirkebogen, er skrevet NN på navnets plads.

Ved nulevende personer er så vidt muligt angivet bopæl.

Den ægtefælle, der er efterkommer efter en person i en søskenderække anføres altid først. Er begge ægtefæller efterkommere, anføres manden først i mandens slægt og kvinden først i kvindens slægt.

Endvidere er anført, hvor mange børn, der er i ægteskabet. De er opført under den ægtefælle, der er efterkommer efter en person i en søskenderække. Er begge ægtefæller efterkommere efter en person i en søskenderække, nævnes deres fælles børn under den af ægtefællerne med det laveste søskenderækkenummer.

Børnene er født i 1. og eneste ægteskab, hvis ikke andet er opgivet.

Hvis dato og årstal ikke har kunnet findes eller ikke kunnet fremskaffes, er der skrevet et ? - dog ikke i II. del.

Eksempel: 7/2/1/6/2

Jes Sonnichsen Anthonisen, født 30/6 1888 Sønderho, død 23/5 1964 Esbjerg, hovmester.

Gift 7/1 1914 Kbhvn. Maren Ibsen, født 22/5 1889 Sønderho, død 23/8 1972 Esbjerg.

4 børn. se 27/1/6/2/2.

Jeg henviser her til 27/1/6/2/2 som er ægtefællen, Maren Ibsens nummer i sin slægt. Da hendes søskenderækkenummer 27 er større end 7, skrives de 4 børn under 7/2/1/6/2.

II. del.

Her registreres alle kirkebogens personer, der falder udenfor søskenderækkernes rammer (selvom nogle af søskenderækkernes forældre tilhører denne persongruppe). De er navnlig fra de ældste generationer og personer, der er tilflyttet Sønderho.

Nogle af disse findes første gang i kirkebogen som død, andre findes første gang ved indgåelse af ægteskab eller som forældre til et barns dåb. Alle disse personer registreres ved årstal + løbenummer, hvor løbenumrene er en fortløbende nummerering svarende til rækkefølgen i kirkebogen.

Efter hver af de således registrerede personer opføres (så vidt det har været muligt) deres efterkommere - ofte med henvisning til en af søskenderækkernes efterkommere.

Eksempel: 16261/2/1

Mette Nielsdatter, født 21/1 1667 Sønderho, død 4/5 1743 Sønderho. Gift 1.g. Hans Jessen. Gift 2.g. 1706 Sønderho Hans Nielsen Fischer, født 15/12 1684 Sønderho, død 23/4 1743 Sønderho, 58 1/2 år.

0 børn i 1. ægteskab.

4 børn i 2. ægteskab. se 76/8/4.

16261 er Christen Svendsens nummer, idet han første gang findes i kirkebogen i 1626 (med løbenummer 1). Mette Nielsdatter er hans andet barns første barn. Henvisningen til 76/8/4 viser, at hendes 4 børn findes blandt efterslægten til søskenderække 76.

SØSKENDERÆKKE NR. 1

FAR NR. 2/3

MOR NR. 3/2

1. Karen Nielsine Thøgersen.
Født 8/12 1895 i Sønderho. Død 21/9 1974 i Sønderho.
2. Anne Thøgersen.
Født 29/3 1898 i Sønderho. Død 9/4 1976 i Esbjerg.
3. Ellen Cathrine Thøgersen.
Født 4/1 1900 i Sønderho. Død 11/11 1906 i Sønderho.
4. Nielsine Thøgersen.
Født 30/3 1902 i Sønderho.
5. Ellen Cathrine Thøgersen.
Født 15/7 1908 i Sønderho. Død 1/12 1979 i Esbjerg.



Siddende forrest i midten: Ellen Cathrine Thøgersen f. 15/7 1908 og hendes 11 børn - taget ved hendes 70 års fødselsdag. Bagerst fra venstre: Jørgen Sørensen, Søren Andersen Sørensen, Jes Alfred Sørensen, Anne Marie Sørensen, Henning Sørensen, Ebba Sørensen, Karen Anita Sørensen, Ove Sørensen, Else Sørensen. Siddende fra venstre: Inga Sørensen, Ellen Cathrine Thøgersen og Tove Sørensen.



Karen Nielsine Thøgersen, f. 8/12 1895.



Anne Thøgersen, f. 29/3 1898.

1. Karen Nielsine Thøgersen, født 8/12 1895 Sønderho, død 21/9 1974 Sønderho.
2. Anne Thøgersen, født 29/3 1898 Sønderho, død 9/4 1976 Esbjerg. Gift 22/12 1918 Sønderho Niels Andersen Hansen, født 19/11 1895 Sønderho, død 4/2 1946 ombord på fyrskipet, overmatros.
7 børn. se 12/2/6/1/4.
2/1
Niels Egon Hansen, født 1/4 1919 Sønderho, død 30/8 1985 Esbjerg, mekaniker. Gift 9/10 1948 Esbjerg Esther Marie Bang, født 24/5 1919 Esbjerg. Bopæl Esbjerg.
2 børn.
2/1/1
Lone Bang Hansen, født 26/9 1950 Esbjerg. Gift 9/10 1971 Esbjerg Niels Erhardt Brix Andersen, født 19/6 1950 Esbjerg, revisor. Bopæl Esbjerg.
2 børn.
2/1/1/1
Pernille Brix Andersen, født 18/3 1974 Esbjerg.
2/1/1/2
Carsten Brix Andersen, født 25/5 1976 Esbjerg.
2/1/2
Leif Bang Hansen, født 28/9 1953 Esbjerg. Bopæl Esbjerg.

2/2

Eigil Anker Hansen, født 25/4 1922 Sønderho, autolakerer. Gift 28/12 1946 Esbjerg Lily Carmen Wittendorf, født 9/12 1927 Esbjerg. Bopæl Esbjerg.

2 børn.

2/2/1

Lissi Hansen, født 25/3 1947 Esbjerg, lægesekretær. Gift 1.g. 17/9 1966 Esbjerg Per Eskildsen, født 15/9 1943 Esbjerg, murer. Gift 2.g. 7/4 1976 Esbjerg Johan Adolf Andersen, født 30/8 1936 Haderslev, overlæge. Bopæl Esbjerg.

1 barn i 1. ægteskab.

2 børn i 2. ægteskab.

2/2/1/1

Rikke Christina Eskildsen Andersen, født 18/11 1972 Esbjerg.

2/2/1/2

Ditte Caroline Andersen, født 16/9 1976 Esbjerg.

2/2/1/3

Lars Christian Andersen, født 24/7 1977 Esbjerg.

2/2/2

Niels Erik Hansen, født 15/3 1953 Esbjerg. Bopæl Esbjerg.

2/3

Peter Methinus Hansen, født 13/1 1924 Sønderho, død 11/9 1941 i 2. verdenskrig under am.flag, S/S »Montana«.

2/4

Viggo Hansen, født 20/7 1927 Sønderho, arbejdsmand. Bopæl Esbjerg.

2/5

Ester Hansen, født 21/11 1929 Sønderho, kontorass. Gift 6/3 1954 Esbjerg Orla Jessen, født 26/8 1924 Esbjerg, mekaniker. Bopæl Esbjerg.

2 børn.

2/5/1

Birthe Jessen, født 24/9 1954 Esbjerg, cand. brom.

2/5/2

Kurt Jessen, født 14/11 1955 Esbjerg, forsporgspædagog. Gift 16/8 1983 Esbjerg Kirsten Klintø, født 7/4 1957. Bopæl Esbjerg.

2 børn.

2/5/2/1

Søren Klintø Jessen, født 4/8 1982 Esbjerg.

2/5/2/2

Jens Klintø Jessen, født 27/4 1987 Esbjerg.

2/6

Margit Hansen, født 3/12 1931 Sønderho, kontorassistent. Gift 3/5 1952 Esbjerg Erik Terkildsen, født 3/7 1926 Esbjerg, murer. Bopæl Esbjerg.

2 børn.

2/6/1

Grete Terkildsen, født 16/6 1955 Esbjerg, tandlæge. Gift 24/10 1981 Per Overgaard Nielsen, født 21/7 1955, fuldmægtig. Bopæl Århus.

2 børn.

2/6/1/1

Katrine Terkildsen, født 26/10 1979 Århus.

2/6/1/2

Astrid Overgaard Nielsen, født 17/1 1982 Århus.

2/6/2

Bente Terkildsen, født 27/3 1960 Esbjerg, kontorassistent.

Gift 11/6 1988 Esbjerg Ole Kirketerp Madsen, født 14/11 1958

Esbjerg, bankassistent. Bopæl Kbhvn.

1 barn.

2/6/2/1

Camilla Madsen, født 31/5 1987 Kbhvn.

2/7

Erna Hansen, født 7/7 1937 Esbjerg, kontorassistent. Gift 11/5 1957 Esbjerg Tellus Lykke-Kjeldsen, født 30/5 1931 Esbjerg, købmand. Bopæl Esbjerg.

2 børn.

2/7/1

Peter Lykke-Kjeldsen, født 24/5 1959 Esbjerg, revisor. Gift 24/7 1982 Esbjerg Dorthe Friis Sørensen, født 19/10 1960 Esbjerg, sparekasseassistent. Bopæl Esbjerg.

1 barn.

2/7/1/1

Jacob Lykke-Kjeldsen, født 22/12 1984 Esbjerg.

2/7/2

Susanne Lykke-Kjeldsen, født 4/4 1963 Esbjerg, køkkenass. og Henning Schmidt, født 14/9 1960 Brøndum, elektriker. Bopæl Esbjerg.

1 barn.

2/7/2/1

Anja Lykke-Kjeldsen, født 24/2 1988 Esbjerg.

3.

Ellen Cathrine Thøgersen, født 4/1 1900 Sønderho, død 11/11 1906 Sønderho. Man mente, at hun havde spist frugt, der ikke var vasket.

4.

Nielsine Thøgersen, født 30/3 1902 Sønderho. Gift 9/1 1923 Sønderho Sigvald Sonnichsen, født 30/5 1902 Sønderho, død 28/8 1968 Sønderho, buschauffør, senere hotelejer i Sønderho. Bopæl Esbjerg.

4 børn. se 14/4/2/2/1/1.



Ellen Cathrine Thøgersen
f. 15/7 1908.

Nielsine Thøgersen
f. 30/3 1902.



4/1

Sven Aage Sonnichsen, født 27/1 1922 Sønderho, automekaniker. Gift 1.g. 29/2 1948 Sønderho Lillian Baun, født 20/5 1929 Esbjerg. Gift 2.g. 10/10 1964 Kirsten Randy Jørgensen, født 24/5 1942 Esbjerg. Gift 3.g. /8 1983 Billund Hanne Hoffmann, født 29/6 1949 Kbhvn. Bopæl Sønderho.

3 børn i 1. ægteskab.

2 børn i 2. ægteskab.

0 børn i 3. ægteskab. se 12/1/2/1/8/2/2.

4/1/1

Lena Baun Sonnichsen, født 6/4 1949 Esbjerg. Gift 1.g. 15/2 1969 Sønderho Henry Gynther Thiesen, født 26/3 1945 Åbenrå. Gift 2.g. ? Randers Benny Trygstad, født ? Bopæl Esbjerg.

2 børn i 1. ægteskab.

4/1/1/1

Pia Thiesen, født 14/10 1969 Åbenrå.

4/1/1/2

Lilian Thiesen, født 18/1 1973 Åbenrå.

4/1/2

Jan Sigvald Sonnichsen, født 24/1 1956 Esbjerg, styrmand. Bopæl Esbjerg.

4/1/3

Tina Sonnichsen, født 30/7 1957 Esbjerg, sygeplejerske. Gift 7/8 1976 Sønderho Nigel Higenbotham, født 9/2 1955 London, ejendomshandler. Bopæl London.

2 børn.

4/1/3/1

Tomas Higenbotham, født 21/1 1980 London.

4/1/3/2

Christian Higenbotham, født 9/1 1982 London.

4/1/4

Ellen Sonnichsen, født 10/7 1961 Esbjerg.

4/1/5

Helle Sonnichsen, født 23/5 1965 Esbjerg. Bopæl Vojens.

4/2

Jes Alfred Sonnichsen, født 27/4 1925 Sønderho, død 25/10 1925 Sct. Josephs Hospital, Esbjerg.

4/3

Jelva Anita Sonnichsen, født 24/12 1928 Sønderho, kontorassistent. Gift 3/4 1954 Guldager Holger Seebach, født 17/3 1922 Odense, civilingeniør og forstander Odense Teknikum. Ægteskabet opløst. Bopæl Odense.

1 barn.

4/3/1

Dorte Seebach, født 19/6 1960 Randers, børnehavepædagog. Bopæl Odense.

4/4

Anne Knudsen Sonnichsen, født 12/12 1930 Sønderho, sygehjælper. Gift 20/6 1948 Guldager Herluf Sørensen, født 19/6 1928 Esbjerg, lagerforvalter. Bopæl Frederikssund.

4 børn.

4/4/1

Sonnich Sørensen, født 13/9 1948 Esbjerg, smed. Gift 14/6 1975 Slangerup Lisbet Meyer Pedersen, født 6/12 1953 Asserbo, død 28/12 1986 Ølstykke. Bopæl Ølstykke.

4/4/2

Annette Sørensen, født 2/11 1952 Esbjerg, truckfører. Gift 1.g. 11/3 1972 Frederikssund Gert Karsten Svenningsen, født 31/5 1951 Århus, elektriker. Gift 2.g. 13/5 1978 Helsingø Eli Salling Busch, født 25/10 1944 Holbæk, chauffør. Bopæl Helsingør.

2 børn i 1. ægteskab.

1 barn i 2. ægteskab.

4/4/2/1

Betina Elisabeth Svenningsen, født 2/7 1969 Frederikssund.

4/4/2/2

Karsten Bo Svenningsen, født 4/3 1973 Frederikssund.

4/4/2/3

Julie Busch, født 2/5 1979 Helsingø.

4/4/3

Connie Frida Sørensen, født 25/6 1962 Esbjerg. Gift 31/1 1981 Birkerød Josef Lukas, født 25/5 1959 Birkerød, bager. Bopæl Ølsted.

3 børn.

4/4/3/1

Michael Lukas, født 1/6 1981 Birkerød.

4/4/3/2

Tine Lukas, født 20/10 1983 Birkerød.

4/4/3/3

Gitte Lukas, født 13/10 1984 Birkerød.

4/4/4

Peter Kim Sørensen, født 7/2 1964 Gram. Bopæl Helsingø.

5.

Ellen Cathrine Thøgersen, født 15/7 1908 Sønderho, død 1/12 1979 Esbjerg. Gift 7/2 1935 Sønderho Morten Jensen Sørensen, født 2/8 1900 Nordby, død 18/8 1978 Ribe, matros. 11 børn.

Ellen Cathrine Thøgersen
f. 15/7 1908.
Morten Jensen Sørensen
f. 2/8 1900.



5/1

Henning Sørensen, født 11/5 1936 Esbjerg, overlærer. Gift 24/11 1962 Hover v/Vejle Karen Baungaard, født 6/5 1939 Hover, skoleinspektør, amtsrådsmedlem. Bopæl Esbjerg.

3 børn.

5/1/1

Gregers Baungaard Sørensen, født 26/4 1966 Esbjerg, ingeniørstuderende. Bopæl Esbjerg.

5/1/2

Anne Gertie Baungaard Sørensen, født 29/12 1968 Esbjerg, elev i Bikuben. Bopæl Esbjerg.

5/1/3

Thyge Baungaard Sørensen, født 29/8 1971 Esbjerg.

5/2

Anne Marie Sørensen, født 27/7 1937 Esbjerg, overassistent. Gift 2/8 1958 Jerne Niels Holger Grønnegaard Pedersen, født 22/2 1933 Heden, overlærer. Bopæl Glamsbjerg.

3 børn.

5/2/1

Lars Grønnegaard Pedersen, født 2/8 1959 Ringe, civilingeniør. Gift 4/7 1986 Glamsbjerg Kirsten Nielsen, født 8/9 1961 Nr. Jernløse, cand. mag. Bopæl Hillerød.

5/2/2

Helle Grønnegaard Pedersen, født 18/11 1960 Odense, økonomaassistent. Gift 16/8 1985 Kong Niels Gade, født 7/8 1953 Villemosen, lærer. Bopæl Glamsbjerg.

2 børn.

5/2/2/1

Christina Grønnegaard Gade, født 8/4 1983 Fåborg.

5/2/2/2

Jacob Grønnegaard Gade, født 15/7 1986 Fåborg.

5/2/3

Lone Grønnegaard Pedersen, født 20/6 1966 Odense, studerende. Gift 23/10 1986 Bradford Seyed Mohammad Hossein Saadat Beheshty, født 15/3 1960 Teheran, Iran, civilingeniør. Bopæl Manchester, England.

5/3

Ebba Sørensen, født 11/7 1939 Esbjerg, overlærer. Gift 27/10 1962 Sønderho Verner Lyngesen, født 23/3 1936 Kousted pr. Bjerregrav, skoleinspektør. Bopæl Outrup.

3 børn.

5/3/1

Søren Lyngesen, født 6/9 1965 Thisted, landmand.

5/3/2

Peder Lyngesen, født 27/9 1968 Herning, bankelev.

5/3/3

Mette Lyngesen, født 26/11 1980 Esbjerg.

5/4

Jørgen Sørensen, født 13/2 1941 Esbjerg, fuldmægtig i Udenrigsministeriet. Gift 13/1

1968 Hvidovre Birthe Marie Nielsen, født 30/4 1943 København, kontorassistent. Bopæl Kirke Hvalsø.

2 børn.

5/4/1

Morten Sørensen, født 8/6 1969 London.

5/4/2

Anders Sørensen, født 19/11 1972 Bukarest.

5/5

Ove Sørensen, født 17/3 1942 Esbjerg, formand. Gift 30/1 1965 Zions kirke, Esbjerg
Sonja Marie Lindberg Sørensen, født 6/8 1943 Esbjerg, gartnermedhjælper. Bopæl Esbjerg.

2 børn.

5/5/1

Dagny Sørensen, født 25/7 1965 Esbjerg, køkkenleder. Gift 21/4 1984 Jerne Erling Sørensen, født 28/7 1963 Ålborg, anlægsgartner. Bopæl Esbjerg.

1 barn.

5/5/1/1

Michael Trolle Sørensen, født 15/10 1985 Esbjerg.

5/5/2

Johnny Sørensen, født 2/3 1968 Esbjerg, elev i Bikuben.

5/6

Else Sørensen, født 1/10 1943 Esbjerg, lærer. Gift 1.g. 28/3 1965 Jerne Henning Pedersen, født 20/7 1943 Esbjerg, arbm. Gift 2.g. 19/5 1978 Tistrup Søren Nicolaj Askov Lassen, født 4/4 1950 Boris, chauffør. Bopæl Tistrup.

2 børn i 1. ægteskab.

2 børn i 2. ægteskab.

5/6/1

Marianne Pedersen, født 19/11 1966 Esbjerg, klinikassistent. Bopæl Ølgod.

5/6/2

Michael Pedersen, født 26/4 1969 Esbjerg, lærling.

5/6/3

Maiken Lassen, født 20/12 1978 Esbjerg.

5/6/4

Dennis Lassen, født 21/9 1981 Esbjerg.

5/7

Jes Alfred Sørensen, født 23/12 1945 Esbjerg, snedker og Lucia Petersen, født 13/9 1946 Kvaneøen. Bopæl Frederikshåb, Grønland.

3 børn.

5/7/1

Søren Arkalo Sørensen, født 19/5 1972 Christianshåb.

5/7/2

Markus Morten Sørensen, født 9/10 1981 Frederikshåb.

5/7/3

Ellen Marie Maren Sørensen, født 21/5 1986 Godthåb.

5/8

Søren Andersen Sørensen, født 5/2 1947 Esbjerg, regnskabschef. Gift 23/3 1968 Es-

bjerg Erika Utiger, født 11/12 1944 Baar, Schweiz, assistent. Bopæl Esbjerg.

3 børn.

5/8/1

Dina Utiger Sørensen, født 4/1 1969 Esbjerg, kontorelev.

5/8/2

Reto Utiger Sørensen, født 20/6 1971 Esbjerg, studerende.

5/8/3

Martin Utiger Sørensen, født 28/1 1977 Esbjerg.

5/9

Karen Anita Sørensen, født 28/8 1948 Esbjerg, husassistent. Gift 23/3 1968 Esbjerg

Flemming Helboe Nielsen, født 8/3 1946 Krogsbølle, distriktschef. Bopæl Søhus,

Odense.

2 børn.

5/9/1

Lena Helboe Nielsen, født 11/11 1968 Svendborg, kontorelev.

5/9/2

Ole Helboe Nielsen, født 24/12 1970 Bogense.

5/10

Inga Sørensen, født 15/4 1950 Esbjerg. Gift 16/1 1971 Esbjerg Arne Jensen, født 4/6

1948 Esbjerg, kemigraf. Ægteskabet opløst. Bopæl Esbjerg.

2 børn.

5/10/1

Kim Jensen, født 22/6 1971 Vejle.

5/10/2

Jane Jensen, født 31/3 1973 Vejle.

5/11

Tove Sørensen, født 20/7 1951 Esbjerg, assistent. Gift 24/4 1971 Esbjerg Freddy Chri-

stensen, født 17/1 1952 Esbjerg, sparekassedirektør. Bopæl Nordby, Fanø.

3 børn.

5/11/1

Glenn Christensen, født 11/10 1974 Esbjerg.

5/11/2

Morten Christensen, født 26/10 1978 Esbjerg.

5/11/3

Niels Christensen, født 3/8 1984 Esbjerg.



Fra venstre: Peter M. Hansen f. 13/1 1924, Karen Nielsine Thøgersen f. 8/12 1895, Ellen Cathrine Thøgersen f. 15/7 1908, Anne Mikkeline Fischer f. 16/1 1874, Jes Nielsen Thøgersen f. 20/9 1874.



Fra venstre: Ellen Cathrine Thøgersen f. 15/7 1908, Morten Jensen Sørensen f. 2/8 1900, Karen Nielsine Thøgersen f. 8/12 1895.

SØSKENDERÆKKE NR. 2

FAR NR. 6/3/3

MOR NR. 8/4/4 og 15/9/1/4

1. Anne Cathrine Thøgersen.
Født 10/9 1870 i Sønderho. Død 13/5 1893 i Sønderho.
2. Abelone Petrea Thøgersen.
Født 8/11 1872 i Sønderho. Død 7/9 1969 i Sønderho.
3. Jes Nielsen Thøgersen.
Født 20/9 1874 i Sønderho. Død 1/4 1952 i Sønderho.
4. Sørine Marie Thøgersen.
Født 23/11 1876 i Sønderho. Død 21/7 1955 i Sønderho.
5. Hansine Sørine Thøgersen.
Født 8/9 1880 i Sønderho. Død 3/1 1963 i København.
6. Peder Poulsen Thøgersen.
Født 14/10 1882 i Sønderho. Død 20/9 1965 i Sønderho.
7. Jens Mikkelsen Thøgersen.
Født 26/10 1885 i Sønderho. Død 1899-1904.



Bagerst fra venstre: Jes Nielsen Thøgersen f. 20/9 1874, Anne Mikkeline Fischer f. 16/1 1874, Laurits Peder Brinch f. 27/1 1880, Hansine Sørine Thøgersen f. 8/9 1880, Peder Nielsen Jensen f. 2/8 1874, Sørine Marie Thøgersen f. 23/11 1876. Forrest fra venstre: Anne Petrea Sonnichsen f. 22/9 1886, Peder Poulsen Thøgersen f. 14/10 1882, Niels Hansen Thøgersen f. 19/9 1845, Abalone Petrea Thøgersen f. 8/11 1872, Hans Michel Jensen f. 24/8 1857.

1.

Anne Cathrine Thøgersen, født 10/9 1870 Sønderho, død 13/5 1893 Sønderho. Gift 5/9 1890 Sønderho Jes Thøgersen Aarre, født 30/10 1869 Sønderho, død 13/3 1902 Sønderho, skomager.

2 børn. se. 14/3/3/5.

1/1

Peder Jepsen Aarre, født 18/12 1890 Sønderho, død 30/9 1975 København, hovmester. Gift 29/3 1914 Gethsemane kirke Elise Kristine Pedersen, født 23/7 1889, død 29/8 1951 Kbhvn.

3 børn.

1/1/1

Alfred Henry Aarre, født 9/9 1914 København, død 7/9 1984 København, ejendomsinspektør. Gift 20/1 1945 Erna Christensen, født 27/8 1925 Kregme. Bopæl Kbhvn.

3 børn.

1/1/1/1

Peter Ole Aarre, født 5/7 1945 København.

1/1/1/2

Bent Einer Aarre, født 5/3 1948 Amager. Gift 17/7 1979 Anne Marie Correll Jørgensen, født 23/6 1948 Slagelse.

1/1/1/3

Knud Jens Aarre, født 12/5 1950 Amager.

1/1/2

Ebba Margrethe Aarre, født 11/3 1917 København. Gift 24/9 1943 Simon Peders kirke, Kbhvn. Harald Olau Nielsen, født 12/10 1917 Tybjerg, kirkegårdsgartner. Bopæl Kbhvn.

3 børn.

1/1/2/1

Kirsten Mary Nielsen, født 11/5 1943 Kbhvn. Gift Torben Steen Petersen, født 18/11 1937 Brønshøj.

2 børn.

1/1/2/1/1

Henning Steen Petersen, født 7/8 1961 Albertslund.

1/1/2/1/2

Irene Petersen, født 9/11 1972 Avedøre.

1/1/2/2

Erik Aarre (Nielsen slettet), født 24/8 1950 København. Gift Jonna Israelsen, født 18/2 1953 Husum.

1 barn.

1/1/2/2/1

Monica Aarre, født 18/9 1974.

1/1/2/3

Jørgen Lars Nielsen, født 18/6 1953 Kbhvn.

1/1/3

Jes Einer Thøgersen Aarre, født 16/9 1924 Kbhvn., død 21/5 1982 i Jugoslavien under et ferieophold, maler. Gift 27/10 1947 Sundby kirke Birthe Lindegaard, født 24/3 1929. Ægteskabet opløst.

2 børn.

1/1/3/1

Arne Thorkel Aarre, født 1/3 1947 Kbhvn., gårdbestyrer i Hornbæk. Gift 15/2 1974 Randi Agnes Juul, født 11/8 1952 Horsens.

2 børn.

1/1/3/1/1

Christian Juul Aarre, født 22/3 1973 Hillerød.

1/1/3/1/2

Berit Juul Aarre, født 10/3 1982.

1/1/3/2

Erling Preben Aarre, født 28/5 1949 Sundby, typograf. Gift 14/11 1970 Jennie Almgren-Hansen, født 8/10 1949 Kbhvn. Bopæl Karlslunde.

3 børn.

1/1/3/2/1

Johnny Aarre, født 20/11 1971.

1/1/3/2/2

Maiken Aarre, født 22/10 1974.

1/1/3/2/3

Gitte Aarre, født 9/4 1981.

1/2

Ellen Nielsine Aarre, født 29/9 1892 Sønderho, død 11/5 1973 Odense. Gift 22/3 1914 Sct. Knuds sogn, Odense Anders Christian Christensen, født 26/6 1883 Bjørnsholm sogn, død 19/6 1954 Odense. (s.a. Anders Kristoffer Christensen, Marie Andersen).



Abelone Pretrea Thøgersen, f. 8/11 1872.



Michael Jensen, f. 14/8-1910 Sønderho.

2.

Abelone Petrea Thøgersen, født 8/11 1872 Sønderho, død 7/9 1969 Sønderho. Gift 5/3 1896 Sønderho Hans Mickel Jensen, født 24/8 1857 Sønderho, død 15/7 1926 Sønderho, fyrpasser.

6 børn. se 15/9/1/6.

2/1

Anne Mikkeline Jensen, født 10/9 1896 Sønderho, død 11/2 1949 Esbjerg. Gift 18/8 1918 Sønderho Hans Thomas Fischer, født 12/8 1894 Sønderho, død 1972 Esbjerg, slagtermester.

4 børn. se 13/3/2/7.

2/1/1

Edvin Fischer, født 7/2 1919 Nordby, forstander på Fanø Navigationsskole, tildelt Dannebrogordenen af 1. grad. Gift 20/10 1946 Esbjerg Elinor Loklint, født 25/1 1921 Fourfeldt v/Esbjerg. Bopæl Nordby.

3 børn.

2/1/1/1

Poul Fischer, født 7/7 1948 Esbjerg. Gift 20/3 1982 Margit Jensen, født 19/2 1953.

1 barn.

2/1/1/1/1

Christina Fischer, født 29/4 1982.

2/1/1/2

Anne Fischer, født 27/5 1952 Esbjerg, død 27/1 1976 Nordby.

2/1/1/3

Gunhild Fischer, født 15/6 1955 Esbjerg, lærer. Gift 16/10 1982 Claus Winkel Agger, født 30/1 1956.

2 børn.

2/1/1/3/1

Mikkel Fischer, født 7/3 1973.

2/1/1/3/2

Mads Fischer, født 11/1 1980.

2/1/2

Erik Fischer, født 18/4 1920 Nordby, død 12/9 1969 Esbjerg, toldpatruljemester. Gift 11/1 1947 Esbjerg Betty Jensen, født 5/10 1924 Esbjerg.

2 børn.

2/1/2/1

Hanne Fischer, født 29/4 1949 Esbjerg.

2/1/2/2

Jytte Fischer, født 8/2 1952 Esbjerg.

2/1/3

Åge Fischer, født 16/11 1924 Nordby, havnemester. Gift 9/4 1948 Esbjerg Inger Jensen, født 23/8 1929 Esbjerg. Bopæl Esbjerg.

2 børn.

2/1/3/1

Birthe Fischer, født 14/7 1948 Esbjerg. Gift 7/9 1968 Esbjerg Per Juul, født 1/5 1945 Esbjerg, bogholder.

2 børn.

2/1/3/1/1

Peter Juul, født 1/1 1969 Esbjerg.

2/1/3/1/2

Thomas Juul, født 31/12 1975 Esbjerg.

2/1/3/2

Svend Fischer, født 15/11 1956 Esbjerg, styrmand.

2/1/4

Svend Fischer, født 26/3 1926 Esbjerg, død 11/3 1934 Esbjerg.

2/2

Ellen Jensen, født 28/4 1899 Sønderho, død 22/6 1900 Sønderho.

2/3

Niels Thøgersen Jensen, født 9/2 1902 Sønderho, magasinformand, R. af D. Gift 10/1 1928 Sønderho Alma Petra Jensen, født 4/10 1905 Sønderho, død 2/9 1980 Esbjerg. Bopæl Esbjerg.

3 børn. se 11/8/5/1/2.

2/3/1

Tage Evald Jensen, født 18/6 1928 Sønderho, navigationslærer, senere borgmester. Gift 8/1 1953 Nordby Karen Margrethe Jensen, født 3/6 1934 Nordby. Bopæl Nordby.

4 børn.

2/3/1/1

Else Birgitte Jensen, født 25/7 1953 Esbjerg, bankassistent. Gift 24/1 1976 Nordby Tommy Bøye Sørensen, født 22/11 1952, styrmand. Bopæl Nordby. 2 børn.

2/3/1/1/1

Mikael Sørensen, født 29/9 1975 Esbjerg.

2/3/1/1/2

Tine Sørensen, født 21/7 1980 Esbjerg.

2/3/1/2

Anne Lone Jensen, født 23/10 1954 København, kontorass. Gift 14/12 1981 Kbhvn. Niels Heinel, født 14/7 1954, socialrådgiver. Bopæl Nordby.

2/3/1/3

Susanne Jensen, født 7/3 1956 København, laborant. Gift 29/9 1979 Nordby Søren Fløe Knudsen, født 5/5 1952, styrmand. Bopæl Tåsinge. 2 børn.

2/3/1/3/1

Mads Knudsen, født 19/6 1980 Esbjerg.

2/3/1/3/2

Mathilde Knudsen, født 6/8 1986 Svendborg.

2/3/1/4

Niels-Søren Jensen, født 1/6 1964 Esbjerg, studerende.

2/3/2

Holger Jensen, født 20/5 1931 Sønderho, maskinmester. Gift 8/10 1954 Esbjerg Liss Hornbæk Møller, født 16/11 1930 Esbjerg. Bopæl Esbjerg. 3 børn.

2/3/2/1

Marianne Hornbæk Jensen, født 6/4 1955 Esbjerg.

2/3/2/2

Ellen Hornbæk Jensen, født 6/3 1959 Esbjerg.

2/3/2/3

Peter Hornbæk Jensen, født 30/11 1960 Esbjerg.

2/3/3

Hans-Henning Jensen, født 1/3 1945 Esbjerg, maskiningeniør. Gift 22/10 1966 Esbjerg Maja Brogaard Pedersen, født 16/7 1946 Esbjerg. Bopæl Esbjerg. 2 børn.

2/3/3/1

Pia Brogaard Jensen, født 17/11 1969 Esbjerg.

2/3/3/2

Carsten Brogaard Jensen, født 14/4 1973 Esbjerg.

2/4

Elna Kathrine Jensen, født 10/7 1907 Sønderho, død 16/4 1975 Esbjerg. Gift 20/5 1928 Esbjerg Niels Marius Nielsen, født 11/5 1903 Nordby, død 25/9 1971 Esbjerg, matros ved Fanøfærgen. 2 børn. se 28/15/2/2/3/2.

2/4/1

Tove Nielsen, født 27/5 1930 Esbjerg. Gift 27/10 1951 Esbjerg Jens Ibsen Thøger-

sen, født 28/11 1929 Esbjerg, kørelærer. Bopæl Esbjerg.
3 børn. se 27/1/2/6/10/1.

2/4/1/1

Bent Ibsen Thøgersen, født 3/5 1952 Esbjerg.

2/4/1/2

Kurt Ibsen Thøgersen, født 21/8 1957 Esbjerg.

2/4/1/3

Lars Ibsen Thøgersen, født 26/3 1962 Esbjerg.

2/4/2

Inge Nielsen, født 6/9 1933 Esbjerg. Gift 4/9 1953 Esbjerg Samuel Facius, født 4/7 1932 København.

2 børn.

2/4/2/1

Jette Facius, født 24/9 1957 Esbjerg.

2/4/2/2

Jørgen Facius, født 27/10 1965 Viby.

2/5

Michael Jensen, født 14/8 1910 Sønderho, død 15/10 1971 Esbjerg, fyrskibsmatros. Gift 22/10 1940 Esbjerg Helene Sørine Harreby, født 29/11 1909 Sønderho. Bopæl Sønderho.

0 børn. se 3/3/1.

2/6

Helga Jensen, født 18/2 1914 Sønderho. Gift 12/11 1938 Sønderho Peder Harreby Thomsen, født 28/4 1913 Sønderho, død 23/12 1946 Sønderho, styrmand. Bopæl Esbjerg.

2 børn. se 7/2/3/1/3/4.

2/6/1

Jørgen Harreby Thomsen, født 3/2 1941 København, ingeniør. Gift 1/3 1969 Sønderborg Ingelise Petersen, født 24/10 1947 Sønderborg, kontorassistent.

2 børn.

2/6/1/1

Allan Harreby Thomsen, født 17/2 1971 Sønderborg.

2/6/1/2

Jesper Harreby Thomsen, født 30/3 1973 München.

2/6/2

Niels Harreby Thomsen, født 29/9 1944 København, ingeniør. Gift 16/9 1967 Esbjerg Else Mikkelsen, født 13/4 1946 Esbjerg, kontorassistent.

2 børn.

2/6/2/1

Lene Harreby Thomsen, født 30/1 1977 Korea.

2/6/2/2

Nete Harreby Thomsen, født 7/1 1978 Korea.

3.

Jes Nielsen Thøgersen, født 20/9 1874 Sønderho, død 1/4 1952 Sønderho, kaptajn. Gift 5/1 1896 Sønderho Anne Mikkeline Fischer, født 16/1 1874 Sønderho, død 24/10 1942 Sønderho.

5 børn. se 1 og 3/2.



*Jes Nielsen Thøgersen f. 20/9 1874.
Anne Mikkeline Fischer f. 16/1 1874*



*Forrest: Peder N. Jensen f. 2/8 1874
Sørine M. Thøgersen f. 23/11 1876*

4.

Sørine Marie Thøgersen, født 23/11 1876 Sønderho, død 21/7 1955 Sønderho. Gift 30/1 1899 St. Johannes sogn, Kbhvn. Peder Nielsen Jensen, født 2/8 1874 Sønderho, død 22/8 1956 Sønderho, kaptajn.

8 børn. se 7/2/3/7.

4/1

Karen Jensen, født 5/6 1899 Sønderho, død 13/3 1984 Esbjerg. Gift 17/11 1928 Jerne Aksel Knud Jepsen, født 30/6 1901 Nordby, død 28/5 1957 Kbhvn., skibsfører.

1 barn.

4/1/1

John Jepsen, født 27/2 1938 Sønderborg, lastoptager. Gift 1.g. ? Gift 2.g. 12/7 1975 Jerne Rita Lauridsen, født 17/10 1944 Esbjerg.

5 børn.

4/1/1/1

Knud Jepsen, født 1/11 1962 Kbhvn.

4/1/1/2

Tina Jepsen, født 29/12 1965 Kbhvn.

4/1/1/3

Trine Møller Jepsen, født 27/5 1969 Esbjerg.

4/1/1/4

Morten Møller Jepsen, født 18/8 1973 Esbjerg.

4/1/1/5

Jesper Møller Jepsen, født 30/7 1975 Esbjerg.

4/2

Ellen Jensen, født 27/10 1901 Sønderho. Gift 1.g. 9/3 1924 Jes Nielsen Mikkelsen, født 22/3 1898 Sønderho, krigsforlist 19/2 1941 som fører af S/S »Algarve«. Gift 2.g. 27/10 1956 Ebeltoft Johannes Nielsen, født 17/5 1901 Nordby, død 30/6 1969 Esbjerg, postkasserer. Bopæl Esbjerg.

1 barn i 1. ægteskab. se 24/2/4/4/2/1.

0 børn i 2. ægteskab. se 28/15/2/2/3/1.

4/2/1

Hans Mandø Mikkelsen, født 10/8 1924 Esbjerg, overlærer. Gift 1.g. 20/4 1967 Gladsaxe Grethe Christiansen, født 6/9 1927 Middelfart, fritidspædagog. Gift 2.g. 3/9 1976 Kbhvn. Annelise Brock.

4/3

Jens Nielsen Jensen, født 17/7 1904 Sønderho, købmand. Gift 5/4 1928 Esbjerg Dagmar Rosita Jørgensen, født 3/5 1906 Kbhvn. Bopæl Esbjerg.

2 børn.

4/3/1

Annie Ellens Jensen, født 11/8 1929 Esbjerg. Gift 24/2 1951 Esbjerg Uffe Ricardt Gram, født 3/2 1926 Esbjerg, konstruktør. Bopæl Esbjerg.

3 børn.

4/3/1/1

Inge Gram, født 2/8 1952 Esbjerg, klinisk assistent. Gift 6/9 1980 Esbjerg Peter Luxhøj, født 26/5 1949 Køge, læge. Bopæl Kolding.

2 børn.

4/3/1/1/1

Kasper Luxhøj, født 4/5 1980 Odense.

4/3/1/1/2

Morten Luxhøj, født 30/5 1983 Kolding.

4/3/1/2

Hanne Gram, født 12/5 1955 Esbjerg, gartner.

1 barn.

4/3/1/2/1

Sigurd Gram, født 29/5 1984 Esbjerg.

4/3/1/3

Jeppe Gram, født 25/1 1957 Esbjerg, læge. Bopæl Odense.

4/3/2

Sonja Marie Jensen, født 17/6 1933 Esbjerg. Gift 28/11 1953 Esbjerg Orla Bodeval Carlsen, født 24/5 1930 Esbjerg, restauratør. Bopæl Nordby, Fanø.

5 børn.

4/3/2/1

Ulla Bodeval Carlsen, født 7/7 1954 Esbjerg.

4/3/2/2

Jan Bodeval Carlsen, født 2/3 1957 Esbjerg.

4/3/2/3

Søren Bodeval Carlsen, født 12/7 1958 Esbjerg.

4/3/2/4

Karin Bodeval Carlsen, født 25/11 1964 Esbjerg.

4/3/2/5

Anne Bodeval Carlsen, født 6/7 1974 Esbjerg.

4/4

Karne Jensigrid Jensen, født 13/6 1906 Sønderho. Gift 31/8 1931 Esbjerg Georg Han-

sen, født 7/10 1904.

2 børn.

4/4/1

Georg Hansen, født 2/5 1933 Kbhvn. Gift /11 1955 Århus Inge Jensen, født 6/12 1935 Kbhvn.

2 børn.

4/4/1/1

Leif Hansen, født 9/3 1957 Århus.

4/4/1/2

Anne-Lise Hansen, født 17/10 1959 Århus.

4/4/2

Gerda Hansen, født 6/6 1938 Kbhvn. Gift 15/2 1958 Århus Egon Lykkegaard Eskildsen, født 13/4 1936 Århus.

3 børn.

4/4/2/1

Hanne Eskildsen, født 14/3 1959 Århus.

4/4/2/2

Birgitte Eskildsen, født 10/4 1963 Århus.

4/4/2/3

Jørgen Eskildsen, født 17/4 1965 Århus.

4/5

Niels Jensen, født 14/4 1908 Sønderho, krigsforlist under 2. verdenskrig, skibsfører. Gift 24/7 1935 Esbjerg Magda Ingeborg Sørensen, født 1909 Løgstør, død 8/8 1967 København.

2 børn.

4/5/1

Sonnich Jensen, født 20/10 1935 København. Gift Lena ? Bopæl Helsingborg.

2 børn.

4/5/1/1

Susanne Jensen, født ?

4/5/1/2

Carina Jensen, født ?

4/5/2

Irene Jensen, født 6/6 1937 København. Gift 1.g. Helge Nielsen. Gift 2.g.?

3 børn.

4/5/2/1

Niels Nielsen, født 1959 København.

4/5/2/2

Vibeke Nielsen, født 1960 København.

4/5/2/3

Mai-Brit Nielsen, født 1967 København.

4/6

Arthur Jensen, født 4/5 1910 Sønderho, skibsfører. Gift 6/11 1932 København Louise Cathrine Madsen, født 11/10 1911 Nordby. Bopæl Esbjerg.

5 børn. se 55/3/4/11/1/1/7/3.

4/6/1

Peder Nielsen Jensen, født 20/4 1933 Esbjerg, lodsformand. Gift 18/4 1957 Esbjerg Solveig Edel Christensen, født 3/3 1934 Esbjerg. Bopæl Esbjerg.
2 børn.

4/6/1/1

Sonnich Jensen, født 2/9 1957 Esbjerg, cand. oecon.

4/6/1/2

Helle Ellens Jensen, født 19/3 1960 Esbjerg, styrmand.

4/6/2

Jørgen Jensen, født 8/6 1934 Esbjerg, overstyrmand. Gift 6/8 1958 Nordby Ruth Sørensen, født 23/4 1936 Nordby. Bopæl Slagelse.

3 børn.

4/6/2/1

Lars Ellens Jensen, født 18/4 1960 Esbjerg, politibetjent.

4/6/2/2

Lisbeth Ellens Jensen, født 13/12 1963 Slagelse.

4/6/2/3

Søren Peder Ellens Jensen, født 8/3 1966 Slagelse.

4/6/3

Karen Jensen, født 17/11 1937 Esbjerg, sygehjælper. Gift 24/1 1959 Esbjerg John Brinch Jensen, født 12/5 1937 Esbjerg, kaptajn. Ægteskabet opløst. Bopæl Esbjerg.

2 børn. se 9/2/7/3/2/1.

4/6/3/1

Anne Brinch Jensen, født 30/8 1961 Esbjerg, hospitalslaborant.

4/6/3/2

Lone Brinch Jensen, født 16/11 1964 Esbjerg.

4/6/4

Jens Søren Jensen, født 3/7 1940 Esbjerg, teletekniker. Bopæl Sønderho.

4/6/5

Niels Jensen, født 18/1 1944 Esbjerg, lærer. Gift 3/4 1969 Århus Karin Lerche, født 20/10 1943 Århus. Bopæl Esbjerg.

3 børn.

4/6/5/1

Charlotte Jensen, født 22/9 1969 Esbjerg.

4/6/5/2

Cathrine Jensen, født 2/1 1971 Esbjerg.

4/6/5/3

Peder Jensen, født 2/7 1973 Esbjerg.

4/7

Peder Severin Jensen, født 21/9 1911 Sønderho, død 15/2 1912 Sønderho.

4/8

Arnold Jensen, født 13/5 1918 Sønderho, bagermester. Gift 8/11 1952 Esbjerg Lilly Anna Madsen, født 21/8 1928 Esbjerg. Bopæl Esbjerg.

3 børn.

4/8/1

Erik Jensen, født 12/6 1952 Esbjerg.

4/8/2

Poul Jensen, født 14/8 1953 Esbjerg, skibsfører.

4/8/3

Thøger Jensen, født 15/1 1959 Esbjerg, maskinmester. Bopæl Esbjerg.

5.

Hansine Sørine Thøgersen, født 8/9 1880 Sønderho, død 3/1 1963 Kbhvn. Gift 8/5 1904 Nordby Laurits Peder Brinch, født 27/1 1880 Sønderho, død 13/1 1954 Esbjerg, overfyrrmester i Gedser.

2 børn. se 19/3/3/5/5.

5/1

Søren Peder Brinch, født 9/11 1904 Sønderho, død 25/1 1950, hovmester. Gift 25/10 1931 Nordby Johanne Mathilde Pedersen, født 25/5 1912 Nordby, død 20/11 1985 Nordby. Ægteskabet opløst 1945.

2 børn.

5/1/1

Aase Barsøe Brinch, født 27/12 1931 Nordby, kontorassistent. Gift 6/5 1950 Åkirkeby Aage Michael Juul, født 12/2 1926 Esbjerg, telegrafist. Bopæl Nordby.

2 børn.

5/1/1/1

Søren Peter Juul, født 19/10 1950 Åkirkeby, lagerchef. Gift 16/10 1971 Vemmeløv Lis Marianne Hansen, født 15/1 1954 Vørslev, husmoder. Bopæl Høng.

2 børn.

5/1/1/1/1

Connie Barsøe Juul, født 5/2 1972 Charlottenlund.

5/1/1/1/2

Christina Barsøe Juul, født 14/4 1975 Charlottenlund.

5/1/1/2

Lene Juul, født 22/9 1954 Søborg, EDB-operatør. Gift 10/8 1974 Valby Svend Allan Jørgensen, født 23/5 1950 Valby, værktøjsmager. Bopæl Valby.

5/1/2

Gunnar Barsøe Brinch, født 20/5 1939 Nordby, død 23/12 1939 Nordby.

5/2

Niels Einer Brinch, født 7/2 1906 Sønderho, død 12/12 1957 Helsingør, fyrskibsmatros. Gift 16/5 1932 Gurre Rosa Margrethe Jensen, født 17/12 1911 Helsingør. Bopæl Helsingør.

5 børn. se 13/3/3/3/3.

5/2/1

Viggo Brinch, født 26/10 1934 Jerne, styrmand. Gift 11/11 1961 Helsingør Hanne Lykke Jensen, født 31/3 1939 Marstal. Bopæl Helsingør.

3 børn.

5/2/1/1

Henrik Brinch, født 18/8 1963 Helsingør. Gift 12/1 1985 Helsingør Mette Fa-

- beck Knudsen, født 7/9 1966 Helsingør. Bopæl Helsingør.
2 børn.
5/2/1/1/1
Lotte Fabeck Brinch, født 13/11 1984 Helsingør.
5/2/1/1/2
Susan Lykke Brinch, født 1/7 1986 Helsingør.
5/2/1/2
Martin Brinch, født 15/5 1965 Snekkersten.
5/2/1/3
Lykke Brinch, født 18/5 1973 Espergærde.
- 5/2/2
Carlo Brinch, født 9/8 1940 Helsingør, lærer. Gift 2/1 1965 Herning Grethe Hanne Christensen, født 22/8 1940 Herning, lærer. Bopæl Herning.
4 børn.
5/2/2/1
Peder Brinch, født 3/11 1965 Herning.
5/2/2/2
Karen Brinch, født 3/5 1968 Herning.
5/2/2/3
Lars Brinch, født 22/11 1970 Herning.
5/2/2/4
Anne Brinch, født 10/9 1974 Herning.
- 5/2/3
Hanne Brinch, født 28/8 1942 Helsingør, laborant. Gift 6/5 1967 Helsingør Siegfried Werner Meier, født 2/8 1934 Tielen, Slesvig. Bopæl Silkeborg.
3 børn.
5/2/3/1
Sonnich Meier, født 18/5 1968 Silkeborg.
5/2/3/2
Søren Meier, født 18/10 1974 Silkeborg.
5/2/3/3
Susanne Meier, født 15/2 1976 Silkeborg.
- 5/2/4
Sonnich Brinch, født 2/2 1945 Helsingør, farmaceut, president direktør. Gift 8/4 1972 New York Jennifer Laurie Freyone, født Belfast, Irland. Bopæl Jakarta, Indonesien.
3 børn.
5/2/4/1
Christina Marie Brinch, født 21/8 1966 West Coven. Bopæl Illinois, U.S.A.
5/2/4/2
Peter Josef Brinch, født 7/8 1968 Annaheim, Californien. Bopæl New York.
5/2/4/3
Deanna Brinch, født 16/2 1976 Stege.
- 5/2/5
Lone Brinch, født 15/10 1950 Helsingør. Bopæl Kbhvn.

6.

Peder Poulsen Thøgersen, født 14/10 1882 Sønderho, død 20/9 1965 Sønderho, kaptajn. Gift 20/6 1909 Sønderho Anne Petrea Sonnichsen, født 22/9 1886 Sønderho, død 20/2 1967 København.

5 børn. se 27/1/1/6/3.

6/1

Meta Jessine Thøgersen, født 9/7 1911 Sønderho, fhv. afdelingssygeplejerske. Bopæl Sønderho.

6/2

Ellen Thøgersen, født 3/8 1913 København. Gift 2/10 1936 Esbjerg Hans Carl Berg, født 7/4 1911 Sønderho, død 3/6 1978 København, skibsfører. Bopæl Sønderho.

3 børn. se 7/1/3/3/1/6.

6/2/1

Karen Berg, født 3/3 1937 Esbjerg, sygeplejerske. Gift 3/2 1962 København Tage Meinertz Nilsson, født 8/1 1938 Helsingør, civilingeniør. Bopæl Nykøbing Mors. 3 børn. se 13/3/3/1/2/2.

6/2/1/1

Anne Meinertz Nilsson, født 26/9 1963 Roskilde.

6/2/1/2

Ellen Meinertz Nilsson, født 12/1 1966 Roskilde.

6/2/1/3

Birgitte Meinertz Nilsson, født 22/4 1969 Oak Ridge, Tennessee.

6/2/2

Grethe Berg, født 23/10 1939 Esbjerg, fysioterapeut. Gift 31/7 1962 Sønderho Carl Damgaard, født 27/8 1937 Andst, cand. jur. Bopæl Sønderborg.

3 børn.

6/2/2/1

Peter Damgaard, født 20/12 1962 København.

6/2/2/2

Jens Damgaard, født 17/1 1964 København.

6/2/2/3

Rikke Marie Damgaard, født 6/7 1966 Lemvig.

6/2/3

Carsten Berg, født 27/6 1946 København, flyvemekaniker. Gift 14/12 1968 Åbenrå Ella Nørgaard, født 30/8 1943 Rødning. Bopæl København.

2 børn.

6/2/3/1

Line Berg, født 19/2 1971 Melbourne, Australien.

6/2/3/2

Cecilie Berg, født 10/8 1974 København.

6/3

Niels Hansen Thøgersen, født 3/2 1918 Sønderho, maskinchef. Gift 14/4 1946 Varde Anna Kathrine Rosenbroch, født 31/10 1924 Tjæreborg. Bopæl Sønderho.

4 børn.

6/3/1

Peter Christian Thøgersen, født 12/5 1947 Sønderho, maskinmester. Gift 12/5

- 1973 Virum Birthe Lund Christensen, født 21/5 1948 Års, pædagog. Bopæl Kbhvn.
2 børn.
6/3/1/1
Michael Thøgersen, født 15/7 1974 København.
6/3/1/2
Anders Thøgersen, født 9/10 1978 København.
- 6/3/2
Søren Thøgersen, født 12/11 1949 Sønderho, styrmand. Gift 1/9 1972 Sønderho Tove Jensen, født 12/9 1946 Højelse, ekspeditrice. Bopæl Sønderho.
3 børn.
6/3/2/1
Rasmus Thøgersen, født 15/2 1975 København.
6/3/2/2
Mikkel Thøgersen, født 9/1 1978 Esbjerg.
6/3/2/3
Randi Thøgersen, født 6/10 1982 Sønderho.
- 6/3/3
Xenia Lisbeth Thøgersen, født 28/12 1954 Esbjerg, pædagog. Bopæl Esbjerg.
- 6/3/4
Ellen Thøgersen, født 12/6 1960 Esbjerg, sygehjælper og Jørn Juul Flindt, født 7/3 1959 Esbjerg. Bopæl Esbjerg.
1 barn.
6/3/4/1
Katrine Juul Flindt, født 28/10 1986 Esbjerg.
- 6/4
Harriet Sonnichsen Thøgersen, født 27/12 1920 Sønderho. Gift København Egon Børge Hansen, født 17/12 1925 Harndrup, Fyn, major i flyvevåbnet.
4 børn.
6/4/1
Marianne Hansen, født 8/5 1944 København. Gift Værløse Henrik Wulf, født 23/2 1944 København, telefonmontør.
2 børn.
6/4/1/1
Thomas Michael Wulf, født 10/7 1968 København.
6/4/1/2
Henriette Wulf, født 3/4 1971 København.
- 6/4/2
Jess Hansen, født 12/10 1947 København, gartner. Gift 25/7 1978 Neksø Marita Irene Seres, født 18/4 1958 Søborg.
3 børn.
6/4/2/1
Kamilla Hansen Seres, født 24/7 1979 Værløse.
6/4/2/2
Christian Hansen Seres, født 23/7 1981 Værløse.

6/4/2/3

Simon Hansen Seres, født 21/3 1987 Værløse.

6/4/3

Margrethe Hansen, født 17/12 1951 Frederiksberg.

1 barn.

6/4/3/1

Kristian Hansen, født 24/5 1980 Usserød.

6/4/4

Anders Uldahl Hansen, født 30/6 1956 Frederiksberg.

6/5

Hans Sonnichsen Thøgersen, født 28/1 1924 Sønderho, skibsfører. Gift 3/8 1950 Hamburg Anne Christiane Juhl, født 10/9 1922 Ørby pr. Vonsbæk, Sdr. Jylland. Bopæl Nordby.

3 børn.

6/5/1

Sonnich Juhl Thøgersen, født 9/5 1951 Nordby.

6/5/2

Thøger Juhl Thøgersen, født 22/10 1955 Esbjerg.

6/5/3

Dorte Juhl Thøgersen, født 17/1 1962 Nordby.

7.

Jens Mikkelsen Thøgersen, født 26/10 1885 Sønderho, død 1899-1904. Faldt ned fra masten og døde.



Brudeparret Hansine Sørine Thøgersen f. 8/9 1880, Laurits Peder Brinch f. 27/1 1880. Siddende forrest: Ellen Cathrine Thøgersen f. 4/1 1900, Karen Jensen f. 5/6 1899. Stående fra venstre: Karen Nielsine Thøgersen f. 8/12 1895, Anne Mikkeline Jensen f. 10/9 1896, Mette Petrea Brinch f. 12/10 1885, Karen Marie Brinch f. 24/10 1877, Anne Thøgersen fl. 29/3 1898.

SØSKENDERÆKKE NR. 3

FAR NR. 4/5

MOR NR. 5/3

1. Poul Harreby Fischer.
Født 22/8 1871 i Sønderho. Druknet 14/8 1882.
2. Anne Mikkeline Fischer.
Født 16/1 1874 i Sønderho. Død 24/10 1942 i Sønderho.
3. Maren Fischer.
Født 14/10 1876 i Sønderho. Død 13/8 1944 i Sønderho.
4. Hans Nielsen Fischer.
Født 16/7 1879 i Sønderho. Krigsforlist 31/1 1940.
5. Peder Pedersen Fischer.
Født 10/10 1881 i Sønderho. Død 21/9 1961 i Esbjerg.
6. Pouline Fischer.
Født 3/10 1884 i Sønderho. Død 28/9 1950 i Sønderho.
7. Anne Nielsine Fischer.
Født 25/9 1887 i Sønderho. Død 28/7 1934 i Rindby.
8. Augusta Henrikke Fischer.
Født 21/11 1889 i Sønderho. Død 4/3 1973 i Sønderho.
9. Poul Harreby Fischer
Født 6/10 1898 i Sønderho. Død 24/8 1970 i Esbjerg.

1. Poul Harreby Fischer, født 22/8 1871 Sønderho, druknet 14/8 1882 under badning på »Hønen« i Sønderho.
2. Anne Mikkeline Fischer, født 16/1 1874 Sønderho, død 24/10 1942 Sønderho. Gift 5/1 1896 Sønderho Jes Nielsen Thøgersen, født 20/9 1874 Sønderho, død 1/4 1952 Sønderho, kaptajn.
5 børn. se 1 og 2/3.



Anne Mikkeline Fischer f. 16/1 1874, Ellen C. Thøgersen f. 15/7 1908

3. Maren Fischèr, født 14/10 1876 Sønderho, død 13/8 1944 Sønderho. Gift 20/1 1907 Sønderho Niels Søren Harreby, født 29/6 1878 Sønderho, død 7/4 1941 Sønderho, fyrskibsmatros.
3 børn. se 5/1/4.
3/1
Helene Sørine Harreby, født 29/11 1909 Sønderho. Gift 22/10 1940 Esbjerg Michael Jensen, født 14/8 1910 Sønderho, død 15/10 1971 Esbjerg, fyrskibsmatros. Bopæl Sønderho.
0 børn. se 2/2/5.
3/2
Axel Fischer Harreby, født 23/3 1917 Sønderho, død 8/8 1970 Kbhvn. Gift 22/4 1942 Olga Rigmor Kristensen, født 9/3 1917. Bopæl Kbhvn.
1 barn.

3/2/1

Solveig Fischer Harreby, født 3/4 1945. Gift 4/3 1963 Sven Allan Amstutz-Jensen, født 5/1 1943. Bopæl Smørumnedre.

1 barn.

3/2/1/1

Helen Fischer Amstutz-Jensen, født 29/2 1964.

3/3

Søren Peder Harreby, født 3/10 1919 Sønderho, død 15/11 1921 Sønderho.



Maren Fischer f. 14/10 1876.



Hans Nielsen Fischer f. 16/7 1879.

4.

Hans Nielsen Fischer, født 16/7 1879 Sønderho, krigsforlist 31/1 1940 efter at skibet »Vidar« blev sænket af tyskerne, kaptajn. Gift 24/2 1907 Nordby Nielsine Marthea Sørensen, født 20/10 1882 Rindby, død 13/1 1956 Esbjerg.

4 børn.

4/1

Niels Hansen Fischer, født 13/11 1907 Sønderho, død 11/1 1982 Esbjerg, indkøbschef. Gift 16/6 1940 Sønderho Inger Thomsen, født 12/11 1914 Kbhvn. Bopæl Esbjerg.

1 barn. se 5/5/2/1.

4/1/1

Jørna Fischer, født 24/5 1941 Esbjerg. Gift 1/6 1963 Esbjerg Erik Gotfred Lauridsen, født 28/7 1939 Brøndum, administrationschef, cand. merc. Bopæl Århus.

2 børn.

- 4/1/1/1
Helle Lauridsen, født 30/10 1963 Århus.
- 4/1/1/2
Kurt Lauridsen, født 7/1 1967 Århus.
- 4/2
Mathilde Fischer, født 2/2 1908 Nordby. Gift 20/9 1947 Esbjerg Hans Richard Lindrod Hansen, født 26/4 1912 Nyborg, sætterskipper. Bopæl Esbjerg.
- 4/3
Morten Fischer, født 18/5 1911 Esbjerg, død 7/3 1987 Esbjerg, vejerassistent. Gift 10/12 1935 Esbjerg Johanne Victoria Knudsen, født 12/10 1912 Esbjerg, død 29/5 1982 Esbjerg.
3 børn.
- 4/3/1
Birte Karin Fischer, født 22/4 1937 Esbjerg, væver og Anton Jepsen, født 6/5 1932 Gredstedbro, snedkermester. Bopæl Lyngby.
1 barn.
- 4/3/1/1
Søren Fischer Jepsen, født 5/6 1975 Lyngby.
- 4/3/2
Hanne Fischer, født 31/8 1938 Esbjerg. Gift 23/3 1963 Esbjerg Oluf Olesen, født 6/3 1935 Esbjerg. Bopæl Esbjerg.
3 børn.
- 4/3/2/1
Henrik Olesen, født 10/9 1963 Esbjerg.
- 4/3/2/2
Mette Olesen, født 7/8 1966 Esbjerg.
- 4/3/2/3
Karen Olesen, født 6/9 1973 Esbjerg.
- 4/3/3
Mogens Fischer, født 27/4 1946 Esbjerg, ingeniør. Gift 27/2 1976 Åbenrå Lene Lindberg Lauridsen, født 8/4 1954 Esbjerg, lærer. Bopæl Ribe.
2 børn.
- 4/3/3/1
Anders Wook Fischer Lauridsen, født 15/1 1983 Korea.
- 4/3/3/2
Michael Fischer Lauridsen, født 2/4 1985 Ribe.
- 4/4
Anna Fischer, født 11/2 1922 Esbjerg. Gift 11/3 1945 Esbjerg Leif Ploug, født 5/4 1920 Esbjerg. Bopæl Esbjerg.
3 børn.
- 4/4/1
Jette Ploug, født 15/10 1945 Esbjerg. Gift 15/10 1966 Esbjerg Palle Odderup Jensen, født 6/10 1931 Esbjerg. Bopæl Give.
2 børn.
- 4/4/1/1
Peter Odderup Jensen, født 22/2 1967 Esbjerg.

4/4/1/2

Michael Odderup Jensen, født 15/6 1975 Give.

4/4/2

Per Fischer Ploug, født 10/6 1947 Esbjerg, kontorchef. Gift 23/1 1971 Esbjerg Ingrid Møller, født 5/8 1949 Esbjerg. Bopæl Esbjerg.

2 børn.

4/4/2/1

Charlotte Ploug, født 26/6 1971 Esbjerg.

4/4/2/2

Mette Møller Ploug, født 28/2 1977 Esbjerg.

4/4/3

Jørn Ploug, født 19/6 1955 Esbjerg, kontorass. Gift 28/6 1980 Esbjerg Anne-Grete Nielsen, født 10/8 1958 Glostrup. Bopæl Esbjerg.

2 børn.

4/4/3/1

Marianne Ploug, født 22/2 1983 Esbjerg.

4/4/3/2

Line Ploug, født 25/10 1987 Esbjerg.

5.

Peder Pedersen Fischer, født 10/10 1881 Sønderho, død 21/9 1961 Esbjerg, skibsfører. Gift 15/9 1907 Oskarshamm Laura Anna Mathiasen, født 13/2 1885 Nordby, død 7/3 1926 Nordby.

8 børn.

5/1

Nelly Agnethe Fischer, født 23/12 1908 Nordby, død /9 1983 Østerby pr. Vamdrup. Gift 19/10 1941 Christian Hansen Bull, født 4/7 1909, død /9 1983 Østerby pr. Vamdrup, husmand. Begge dræbt ved en trafikulykke.

5/2

Laurids Fischer, født 27/6 1910 Nordby, hovmester. Gift 18/6 1954 Svendborg Ebba Berthy Mørk, født 6/2 1916 Kbhvn. Bopæl Brøndby Strand.

1 barn.

5/2/1

Jørgen Ebbo Fischer, født 8/12 1941 Kbhvn., arbmd. Gift 26/8 1961 Tårnby Ingrid Espersen, født 14/4 1943 Kastrup. Bopæl Kbhvn.

3 børn.

5/2/1/1

Susanne Fischer, født 9/6 1961 Kastrup.

5/2/1/2

Carsten Fischer, født 5/7 1965 Kbhvn.

5/2/1/3

Tonny Fischer, født 7/6 1966 Kbhvn.

5/3

Anna Fischer, født 3/1 1912 Nordby. Gift 30/7 1936 Vindeby, Tåsinge Vilhelm Kaas Nielsen, født 2/3 1909 Thurø, død 22/5 1964 Kbhvn. Bopæl Rødovre.

1 barn.

5/3/1

Birthe Kaas Nielsen, født 9/2 1940 Kbhvn. Gift 6/1 1962 Kbhvn. Finn Oldengaard, født 6/3 1937 Kbhvn. Bopæl Rødovre.

2 børn.

5/3/1/1

Vibeke Oldengaard, født 24/1 1965 Kbhvn.

5/3/1/2

Lisbeth Oldengaard, født 4/5 1970 Kbhvn.

5/4

Niels Hansen Fischer, født 26/3 1913 Nordby, sømand. Bopæl Stockholm, Sverige.

5/5

Ejner Fischer, født 17/10 1915 Nordby, hovmester. Gift 26/3 1938 Nordby Sylvia Jenny Madsen, født 1/3 1917 Nordby. Bopæl Nyborg.

2 børn. se 55/3/4/11/1/1/7/4.

5/5/1

Solveig Fischer, født 15/10 1939 Nordby. Gift 20/5 1961 Nyborg Frank Toft Nielsen, født 6/4 1938 Østrup ved Års. Bopæl Bjerre ved Horsens.

2 børn.

5/5/1/1

Søren Toft Nielsen, født 11/7 1962 Rudkøbing.

5/5/1/2

Jesper Toft Nielsen, født 8/6 1965 Ikast.

5/5/2

Anna-Grethe Fischer, født 18/1 1945 Esbjerg. Gift 22/2 1964 Nyborg Ole Bjarne Konradsen, født 13/1 1939 Nyborg. Ægteskabet opløst. Bopæl Haderslev.

2 børn.

5/5/2/1

Peder Konradsen, født 11/10 1965 Nyborg.

5/5/2/2

Lars Konradsen, født 25/6 1968 Nyborg.

5/6

Peder Landorf Fischer, født 11/5 1918 Nordby, el-arbejder. Gift 16/9 1944 Esbjerg Lilly Skelmosen, født 23/2 1915, død /6 1978 Esbjerg. Bopæl Esbjerg.

2 børn.

5/6/1

Inge Skelmosen Fischer, født 4/5 1945 Esbjerg. Bopæl Esbjerg.

2 børn.

5/6/1/1

Jan Pedersen, født 21/6 1964 Esbjerg.

5/6/1/2

Jette Pedersen, født 29/5 1970 Esbjerg.

5/6/2

Oskar Fischer, født 23/5 1949 Esbjerg.

5/7

Emil Fischer, født 13/4 1920 Nordby, død 12/5 1920 Nordby.

5/8

Harald Fischer, født 13/4 1920 Nordby, bådsmænd. Gift 7/11 1947 Kbhvn. Gyda Larsen, født 23/4 1922 Masnø. Bopæl Helsingør.

2 børn.

5/8/1

Bjarne Fischer, født 16/1 1943 Kbhvn., politiassistent. Gift 6/11 1965 Glostrup Lis Søbakke Nielsen, født 14/2 1946 Skibet, sygehjælper. Bopæl Slagelse.

2 børn.

5/8/1/1

Conny Søbakke Fischer, født 10/10 1964 Næstved.

5/8/1/2

Henrik Søbakke Fischer, født 15/11 1966 Frederiksberg.

5/8/2

Niels Peder Fischer, født 30/4 1948 Gedser, telefonmontør. Gift 29/12 1971 Ålborg Bente Jørgensen, født 19/5 1948 Ålborg, sygeplejerske. Bopæl Græsted.

2 børn.

5/8/2/1

Niels Fischer, født 1/3 1974 Hillerød.

5/8/2/2

Sanne Fischer, født 7/11 1976 Hillerød.

6.

Pouline Fischer, født 3/10 1884 Sønderho, død 28/9 1950 Sønderho. Gift 8/3 1908 Sønderho Marius Nielsen, født 22/10 1882 Nordby, død 24/4 1970 Esbjerg, gårdejer.

5 børn. se 19082.

6/1

Harald Iver Nielsen, født 21/8 1908 Sønderho, død 4/8 1977 Kbhvn., overassistent. Gift 29/3 1934 Sønderho Kristiane Eline Mikkelsen, født 16/3 1908 Sønderho, død 12/3 1979 Kbhvn.

2 børn. se 11/2/1/5/1.

6/1/1

Lis Elin Nielsen, født 18/2 1937 Kbhvn. Gift 12/7 1957 Kbhvn. Leo Christian Juncker, født 4/8 1933 Kbhvn., bogbinder. Bopæl Kbhvn.

2 børn.

6/1/1/1

Anne Manuela Juncker, født 24/10 1961 Tyskland.

6/1/1/2

Flemming Juncker, født 7/7 1963 Tyskland.

6/1/2

Inge Marion Nielsen, født 24/10 1943 Kbhvn. Gift 2/3 1963 Kbhvn. Knud Larsen, født 7/4 1938 Kbhvn., montør. Bopæl Kbhvn.

2 børn.

6/1/2/1

Jani Lykke Larsen, født 16/9 1961 Kbhvn.

6/1/2/2

Jan Heintze Larsen, født 17/8 1963 Kbhvn.

6/2

Niels Fischer-Nielsen, født 9/1 1910 Sønderho, død 18/7 1986 Sønderho, skibsfører. Gift 22/9 1935 Sønderho Inger Sonnichsen, født 10/6 1912 Sønderho. Bopæl Sønderho.

2 børn. se 14/4/2/2/1/7.

6/2/1

Ivan Fischer-Nielsen, født 7/8 1937 Sønderho, skibsfører. Gift 17/10 1959 Sønderho Kirsten Nissen, født 20/1 1938 Sønderho. Bopæl Esbjerg.

2 børn.

6/2/1/1

Dan Fischer-Nielsen, født 15/8 1962 Kbhvn.

6/2/1/2

Jytte Fischer-Nielsen, født 15/12 1965 Nyborg.

6/2/2

Hans Fischer-Nielsen, født 1/5 1947 Esbjerg, autoelektriker. Gift 14/10 1967 Sønderho Lis Lodberg, født 17/6 1944 Sønderho, lærer. Bopæl Sønderho.

1 barn.

6/2/2/1

Niels Fischer-Nielsen, født 10/2 1968 Ringkøbing.

6/3

Erik Nielsen, født 22/8 1911 Sønderho, gårdejer. Gift 9/6 1946 Sønderho Marthine Nielsine Anthonisen, født 13/6 1911 Sønderho, død 17/11 1984 Sønderho. Bopæl Sønderho.

5 børn. se 10/3/1/1/2/4.

6/3/1

Marius Poul Nielsen, født 14/12 1946 Esbjerg, bankprokurist, senere statsautoriseret ejendomsmægler. Gift 26/4 1975 Sønderho Kirsten Rabjerg Hagde, født 26/8 1949 Esbjerg, lærer. Bopæl Sønderho.

1 barn.

6/3/1/1

Erik Rabjerg Nielsen, født 20/1 1976 Esbjerg.

6/3/2

Niels Arne Nielsen, født 14/12 1946 Esbjerg, død 4/1 1947 Esbjerg.

6/3/3

Niels Arne Nielsen, født 29/6 1948 Sønderho, snedker- og tømrermester. Gift 5/4 1975 Sønderho Marlise Brunner, født 31/7 1949 Basel, Schweiz, lægesekretær. Bopæl Sønderho.

2 børn.

6/3/3/1

Christin Bernadet Nielsen, født 28/4 1972 Esbjerg.

6/3/3/2

Sabin Theresa Nielsen, født 13/11 1975 Esbjerg.

6/3/4

Anette Nielsen, født 2/12 1949 Esbjerg, sparekassefuldmægtig. Bopæl Nordby.

6/3/5

Britta Nielsen, født 13/7 1952 Esbjerg, død 13/7 1952 Esbjerg.

6/4

Anker Nielsen, født 16/6 1913 Sønderho, død 29/2 1964 ombord på »Olga Mærsk« på vej fra New York til Japan, skibsfører. Gift 12/5 1944 Sidney Mary Cathrine Walpole, født 20/4 1913 Australien. Bopæl Sct. Petersburg, Florida.

6/5

Poula Nielsen, født 22/4 1916 Sønderho. Gift 7/8 1938 Sønderho Jens Kristian Jensen, født 11/6 1911 Holstebro, død 21/4 1988 Esbjerg, overlærer. Bopæl Esbjerg. 2 børn.

6/5/1

Poul Grydholt Jensen, født 13/4 1940 Esbjerg, lærer. Gift 12/10 1968 Hesselager Karen Christiansen, født 17/2 1944 Hesselager. Bopæl Alslev pr. Varde. 3 børn.

6/5/1/1

Lars Grydholt Jensen, født 5/9 1969 Varde.

6/5/1/2

Rikke Grydholt Jensen, født 10/11 1971 Alslev.

6/5/1/3

Jacob Grydholt Jensen, født 5/12 1973 Alslev.

6/5/2

Johan Grydholt Jensen, født 23/3 1942 Esbjerg. Gift 28/12 1967 Esbjerg Henny Madsen, født 14/3 1944 Esbjerg. Bopæl Andrup. 2 børn.

6/5/2/1

Jesper Grydholt Jensen, født 9/2 1970 Esbjerg.

6/5/2/2

Britt Grydholt Jensen, født 9/4 1972 Esbjerg.

7.

Anne Nielsine Fischer, født 25/9 1887 Sønderho, død 28/7 1934 Rindby. Gift 8/3 1908 Sønderho Christian Nielsen, født 25/10 1884 Nordby, død 2/12 1960 Nordby, gårdejer. 13 børn. se 19083.

7/1

Jens Peder Nielsen, født 9/7 1908 Nordby, død 12/4 1909 Sønderho.

7/2

Jens Peder Nielsen, født 7/8 1909 Nordby, husmand. Bopæl Rindby.

7/3

Iver Nielsen, født 10/5 1911 Rindby, død 21/11 1986 Rindby, skovarbejder. Gift 24/11 1935 Bramminge Astrid Woss, født 7/2 1914 Adserbøl, Lindknud. Bopæl Rindby, Fanø.

3 børn.

7/3/1

Henry Nielsen, født 23/5 1937 Nordby, elmontør. Gift 23/5 1959 Nordby Birgit Brandsborg, født 28/7 1939 Nordby. Bopæl Esbjerg.

4 børn.

7/3/1/1

Stefan Nielsen, født 15/11 1959 Esbjerg.

- 7/3/1/2
Jan Alex Nielsen, født 29/9 1961 Esbjerg.
- 7/3/1/3
Brian Nielsen, født 27/5 1965 Esbjerg.
- 7/3/1/4
Roan Nielsen, født 26/5 1973 Esbjerg.
- 7/3/2
Egon Nielsen, født 22/6 1941 Nordby, inspektør. Gift 2/12 1972 Frederiksværk
Grethe Eriksen, født 31/8 1934 Århus. Bopæl Sonderup, Frederiksværk.
- 7/3/3
Anny Nielsen, født 31/5 1947 Nordby, kontorassistent. Gift 7/9 1968 Nordby Jør-
gen Chr. Sørensen, født 15/2 1947 Nordby, VVS-installatør. Bopæl Nordby.
2 børn.
- 7/3/3/1
Anna Margrethe Sørensen, født 13/1 1970 Esbjerg.
- 7/3/3/2
Lene Holm Sørensen, født 14/2 1974 Esbjerg.
- 7/4
Anna Nielsen, født 22/7 1912 Nordby. Gift 27/10 1934 Nordby Alfred Karl Iversen, født
22/5 1907 Nordby, død 17/8 1987 Nordby, landmand. Bopæl Nordby.
6 børn.
- 7/4/1
Signe Christine Iversen, født 27/11 1935 Nordby. Gift 29/10 1960 Flemming Guld-
berg Sørensen, født 11/5 1938, ingeniør. Bopæl Esbjerg.
2 børn.
- 7/4/1/1
Lene Guldborg Sørensen, født 3/5 1961 Nordby. Gift 6/4 1985 Esbjerg Lars
Kingo Hansen, født 17/12 1959 Horsens.
1 barn.
- 7/4/1/1/1
Udøbt barn, født /6 1986.
- 7/4/1/2
Karin Guldborg Sørensen, født 13/9 1966 Esbjerg.
- 7/4/2
Peder Nielsen Iversen, født 15/1 1938 Nordby, styrmand. Gift 28/9 1963 Nordby
Ruth Hagen Kallesen, født 11/6 1943 Rindby. Bopæl Nordby.
3 børn.
- 7/4/2/1
Dennis Hagen Iversen, født 5/8 1965 Esbjerg.
- 7/4/2/2
Karen Hagen Iversen, født 27/3 1968 Nordby.
- 7/4/2/3
Hanne Hagen Iversen, født 21/11 1972 Esbjerg.
- 7/4/3
Dagny Hansine Iversen, født 13/10 1939 Nordby, kantinemedarbejder. Gift 22/7

1960 Nordby Henning Tøt, født 29/11 1940 Lemvig. Bopæl Esbjerg.
2 børn.

7/4/3/1

Any Corina Tøt, født 12/1 1961 Nordby.

7/4/3/2

Erwin Tøt, født 9/7 1966 Esbjerg.

7/4/4

Bodil Iversen, født 13/2 1942 Nordby. Gift 27/6 1964 Nordby Hans Emil Sørensen,
født 24/10 1935 Kbhvn., fysioterapeut. Bopæl Bjæverskov.

3 børn.

7/4/4/1

Lars Høgstedt Sørensen, født 19/6 1965 Charlottenlund.

7/4/4/2

Carsten Høgstedt Sørensen, født 2/7 1969 Tåstrup.

7/4/4/3

Thomas Høgstedt Sørensen, født 13/6 1972 Tåstrup.

7/4/5

Kristian Nielsen Iversen, født 17/6 1948 Nordby, fillialdirektør. Bopæl Silkeborg.

7/4/6

Lone Iversen, født 29/8 1956 Nordby, sparekasseass. Gift 20/11 1976 Nordby Chri-
stian Vilhelm Christensen, født 6/9 1953 Nordby. Bopæl Nordby.

2 børn.

7/4/6/1

Anne-Mette Christensen, født 28/2 1978 Esbjerg.

7/4/6/2

Michael Christensen, født 26/9 1980 Esbjerg.

7/5

Ellen Margrethe Nielsen, født 25/9 1913 Rindby, død 30/4 1968 Kbhvn. Gift ? Andreas
Sørensen, født 23/3 1908 Rindby, død 8/6 1982 Kbhvn., skibsfører.

3 børn.

7/5/1

Søren Magnus Sørensen, født 3/12 1934 Brønshøj, arkitekt. Gift 4/6 1960 Kbhvn.
Kirsten Olsen, født 17/6 1937 Århus. Bopæl Bagsværd.

2 børn.

7/5/1/1

Charlotte Sørensen, født 24/9 1960 Kbhvn.

7/5/1/2

Pernille Sørensen, født 14/7 1963 Kbhvn.

7/5/2

Niels Sigurd Sørensen, født 13/5 1937 Brønshøj, ingeniør. Gift 2/12 1967 Kbhvn.
Karin Frandsen, født 5/8 1940 Silkeborg. Bopæl Silkeborg.

3 børn, deraf 2 adopteret.

7/5/2/1

Karina Sørensen, født 18/7 1963 Kbhvn.

7/5/2/2

Jacob Sørensen, født 13/6 1968 Silkeborg.

7/5/2/3

Nana Sørensen, født 6/10 1974 Sydkorea.

7/5/3

Mary Anita Sørensen, født 19/4 1948 Brønshøj, forskningsbibliotekar, cand. polit. og Peder Lærke Nielsen, født 6/6 1945 Ålborg, højskolelærer, mag. scient. soc. Bopæl Albertslund.

1 barn.

7/5/3/1

Anne Lærke Sørensen, født 7/4 1980 Glostrup.

7/6

Niels Fischer Nielsen, født 30/9 1915 Rindby. Gift 13/5 1940 Nordby Anna Frederiksen Hesteng, født 2/10 1918 Holmsland. Bopæl Henne.

8 børn.

7/6/1

Bent Fischer, født 24/12 1940 Nordby, chauffør. Gift 28/2 1978 Kbhvn. Vita Haack, født 9/6 1944 Frederiksberg. Bopæl Kbhvn.

1 barn.

7/6/1/1

Ib Fischer, født 30/1 1969 Kbhvn.

7/6/2

Gudrun Fischer Nielsen, født 31/12 1942 Nordby, hjemmehjælper. Gift, men ægteskabet opløst. Bopæl Vedersø pr. Ulfborg.

2 børn.

7/6/2/1

Flemming Fischer Nielsen, født 17/12 1963 Stadil.

7/6/2/2

Jens Fischer Nielsen, født 10/6 1975 Stadil.

7/6/3

Birgit Fischer Nielsen, født 20/12 1945 Søndersig, sygehjælper. Gift 5/12 1964 Lunde Bent D. Kristensen, født 11/6 1945 Krarup. Bopæl Askov, Vejen.

2 børn.

7/6/3/1

John Kristensen, født 2/3 1966 Brørup.

7/6/3/2

Kurt Kristensen, født 11/3 1968 Brørup.

7/6/4

Lis Fischer Nielsen, født 2/4 1949 Søndersig. Gift 18/11 1967 Lunde Jens-Peder Henriksen, født 25/9 1944 Tarm. Bopæl Lyne.

2 børn.

7/6/4/1

Kim Henriksen, født 12/1 1972 Lyne.

7/6/4/2

Lars Henriksen, født 10/10 1975 Lyne.

7/6/5

Betty Fischer Nielsen, født 1/1 1951 Søndersig, hjemmehjælpsleder. Gift 16/3

1968 Lunde Kresten Smedsgaard, født 25/3 1945 Vedersø. Bopæl Alslev pr. Varde.
2 børn.

7/6/5/1

Vivi Smedsgaard, født 9/7 1968 Frøstrup.

7/6/5/2

Jeppe Smedsgaard, født 13/9 1972 Alslev.

7/6/6

Tove Fischer Nielsen, født 3/4 1954 Søndersig. Gift 24/8 1974 Starup Frede Thøstesen, født 19/12 1941 Hodde, landmand. Bopæl Starup, Grindsted.

2 børn.

7/6/6/1

Jytte Thøstesen, født 4/2 1974 Starup.

7/6/6/2

Eva Thøstesen, født 11/1 1979 Starup.

7/6/7

Inge Fischer Nielsen, født 28/3 1958 Søndersig, hjemmehjælper og Per Dalgaard, født 2/1 1957 Norge. Bopæl Ringkøbing.

2 børn.

7/6/7/1

Thomas Dalgaard, født 17/6 1979 Lyne.

7/6/7/2

Allan Dalgaard, født 31/10 1985 Ringkøbing.

7/6/8

Henning Fischer Nielsen, født 18/6 1961 Søndersig, traktorfører. Bopæl Skovlund.

7/7

Emil Nielsen, født 15/4 1917 Nordby, død 10/6 1917 Nordby.

7/8

Emilie Nielsen, født 14/9 1918 Rindby. Gift 10/11 1940 Nordby Ejner Iversen, født 12/9 1911 Rindby, død 14/9 1986 Nordby, landmand. Bopæl Nordby.

6 børn.

7/8/1

Gunhild Iversen, født 6/8 1942 Nordby. Gift 2/12 1961 Nordby Hermann Hans Bode, født 29/6 1935 Højer. Bopæl Nordby.

2 børn.

7/8/1/1

Ivan Bode, født 5/6 1962 Nordby.

7/8/1/2

Marianne Bode, født 13/2 1965 Nordby.

7/8/2

Ingrid Iversen, født 25/7 1944 Nordby, dagplejemor. Gift 23/7 1966 Nordby Tonny Eivind Møller, født 7/11 1939 Brønshøj. Bopæl Herlev.

3 børn.

7/8/2/1

Mai-Brit Møller, født 27/1 1968 Kbhvn.

7/8/2/2

Michael Møller, født 23/10 1969 Kbhvn.

7/8/2/3

Thomas Møller, født 23/2 1974 Kbhvn.

7/8/3

Erling Iversen, født 9/3 1948 Nordby, købmand. Gift 1.g. 9/2 1974 Herlev Lisa Lotte Nielsen, født 9/2 1952. Gift 2.g. 22/5 1983 Frederiksberg Inger Tang Hansen, født 18/1 1959 Skjern. Bopæl Herlev.

1 barn i 1. ægteskab.

1 barn i 2. ægteskab.

7/8/3/1

Henrik Iversen, født 20/10 1973 Herlev.

7/8/3/2

Robert Iversen, født 15/4 1984 Glostrup.

7/8/4

Esther Iversen, født 20/1 1950 Nordby, kommuneass. Gift 5/4 1969 Nordby Jens Erik Humb Hansen, født 8/8 1944. Bopæl Nordby.

2 børn.

7/8/4/1

Rikke Hansen, født 28/8 1971 Esbjerg.

7/8/4/2

Sanne Hansen, født 10/5 1977 Esbjerg.

7/8/5

Linda Iversen, født 30/10 1953 Nordby. Gift 15/7 1972 Nordby Uve Walter Biel, født 7/12 1943. Bopæl Åbenrå.

2 børn.

7/8/5/1

Kim Biel, født 11/6 1976 Åbenrå.

7/8/5/2

? Biel, født 5/1 1979 Åbenrå.

7/8/6

Anker Iversen, født 29/11 1957 Nordby, skibsmontør. Bopæl Nordby.

7/9

Hans Jakob Nielsen, født 17/2 1921 Rindby, gårdejer. Gift 24/4 1953 Farup Edith Kirstine Jensen, født 9/11 1918 Farup. Bopæl Tjæreborg.

3 børn.

7/9/1

Hanne Petrea Nielsen, født 24/4 1955 Esbjerg, laborant. Gift 1979 Hobro Niels Stadsgaard, født 1954 Handest, gårdejer. Bopæl Handest.

2 børn.

7/9/1/1

Jakob Stadsgaard, født 13/11 1979 Handest.

7/9/1/2

Rasmus Stadsgaard, født 15/6 1981 Handest.

7/9/2

Birthe Nielsen, født 31/7 1957 Esbjerg, bankfuldmægtig. Gift 1985 Tjæreborg

- Niels Ovesen, født 1954 Esbjerg, maskinarbejder. Bopæl Hjerting.
7/9/3
Else Nielsen, født 16/1 1962 Esbjerg, frisør.
- 7/10
Poul Nielsen, født 13/7 1922 Rindby, husmand. Gift 20/11 1955 Lilly Hansen, født 5/3 1922. Bopæl Rødding.
3 børn.
7/10/1
Anna Margrethe Nielsen, født 12/6 1957, tastoperatør.
7/10/2
Krista Nielsen, født 2/4 1961, kontorassistent. Gift 1/9 1984 Rødding Ole Stenger, født 21/4 1957 Rødding, EDB-operatør. Bopæl Rødding.
1 barn.
7/10/2/1
Lars Stenger, født 14/6 1985 Rødding.
- 7/10/3
Erna Nielsen, født 11/2 1964 Rødding, kontorassistent.
- 7/11
Jessie Kathrine Nielsen, født 15/1 1924 Rindby. Gift 7/11 1942 Nordby Jens Severin Jensen, født 23/1 1919 Rindby, landmand. Bopæl Nordby.
4 børn.
7/11/1
Jens Emil Jensen, født 3/11 1944 Rindby, losseformand. Gift 24/4 1971 Esbjerg Ann-Marie Gadeberg, født 12/2 1951 Esbjerg. Bopæl Esbjerg.
1 barn.
7/11/1/1
Jesper Gadeberg Jensen, født 28/9 1976 Esbjerg.
- 7/11/2
Niels Christian Jensen, født 30/1 1946 Rindby, assurandør. Gift 17/2 1968 Esbjerg Mona Karen Cathrine Madsen, født 15/3 1947 Esbjerg, kontorass. Bopæl Esbjerg.
2 børn.
7/11/2/1
Charlotte Jensen, født 16/2 1971 Esbjerg.
7/11/2/2
Søren Jensen, født 22/6 1974 Esbjerg.
- 7/11/3
Poul Erik Jensen, født 19/9 1948 Rindby, vandværksbestyrer. Gift 20/1 1968 Nordby Anette Stegelmann Petersen, født 5/2 1949 Nordby, kontorass. Bopæl Nordby.
2 børn.
7/11/3/1
Vivian Jensen, født 21/7 1968 Nordby.
7/11/3/2
Jens Stegelmann Jensen, født 3/6 1970 Esbjerg.
- 7/11/4
Else Marie Jensen, født 5/10 1952 Rindby, advokatsekretær. Gift 19/10 1974 Nord-

by Steffen Schack Olldag, født 19/8 1951 Nordby, shippingmand. Bopæl Nordby.
2 børn.

7/11/4/1

Gregers Schack Olldag, født 3/3 1976 Esbjerg.

7/11/4/2

Henriette Schack Olldag, født 31/8 1980 Esbjerg.

7/12

Karen Nielsen, født 7/3 1927 Rindby. Gift 12/7 1952 Kbhvn. Hans Evald Strandby, født 1/12 1916. Ægteskabet opløst 1984. Bopæl Skovlunde.

4 børn.

7/12/1

Hans Christian Strandby, født 2/1 1953 Herlev. Gift 14/1 1982 Ballerup Fung Len Leong, født 1/5 1959.

2 børn.

7/12/1/1

Brian Chiwah Strandby, født 3/9 1984 Herlev.

7/12/1/2

Michael Chiwing Strandby, født 28/8 1986 Sandalsan, Malaysia.

7/12/2

Niels Jørgen Strandby, født 4/2 1955 Kbhvn. Gift 24/5 1986 Ballerup Bente Alice Priis Jensen, født 7/10 1955.

1 barn.

7/12/2/1

Julie Priis Strandby, født 18/5 1985 Herlev.

7/12/3

Svend Erik Strandby, født 22/3 1957 Kbhvn. Bopæl Ballerup.

7/12/4

Jens Peder Strandby, født 8/7 1959 Kbhvn. Bopæl Ballerup.

7/13

Inga Nielsen, født 16/5 1928 Rindby. Gift 17/9 1949 Nordby Erhardt Pedersen, født 23/5 1923 Venø, fiskeskipper. Bopæl Skagen.

1 plejebarn.

2 børn.

7/13/1

Ingelise Berthelsen, født 20/11 1947 Frederikshavn, laborant. Gift 28/7 1968 Skagen Christian Hjortlund, født 25/12 1946 Ålbæk pr. Skagen, ingeniør. Bopæl Ålbæk.

2 børn.

7/13/1/1

Michael Hjortlund, født 24/2 1969 Ålborg.

7/13/1/2

Mads Hjortlund, født 17/2 1972 Hjørring.

7/13/2

Lisbeth Pedersen, født 27/8 1952 Skagen, lærer. Gift 24/7 1976 Skagen Tom Nør-

gård Nielsen, født 23/11 1951 Skagen, tømrer. Bopæl Frederikshavn.
3 børn.

7/13/2/1

Morten Nielsen, født 22/8 1978 Århus.

7/13/2/2

Louise Nielsen, født 10/10 1983 Frederikshavn.

7/13/2/3

Jeppé Nielsen, født 10/10 1983 Frederikshavn.

7/13/3

Henning Pedersen, født 14/6 1955 Skagen, arkitekt. Gift 7/11 1981 Skagen Dorthe Krog Madsen, født 27/11 1956 Skagen, pædagog. Bopæl Skagen.

2 børn.

7/13/3/1

Nanna Krog Pedersen, født 12/4 1984 Skagen.

7/13/3/2

Pernille Krog Pedersen, født 28/1 1987 Skagen.

8.

Augusta Henrikke Fischer, født 21/11 1889 Sønderho, død 4/3 1973 Sønderho. Gift 3/4 1914 Sønderho Laurids Anton Pedersen, født 23/6 1889 Sønderho, død 9/1 1965 Sønderho, gårdejer.

3 børn. se 35/1/4/7/1/2/7.

8/1

Hans Pedersen, født 31/7 1915 Sønderho, revisor. Gift 1/11 1942 Sønderho Frida Andersen, født 7/8 1917 Vedsted sogn, Ustrup ved Haderslev, død 21/1 1977 Esbjerg. Bopæl Esbjerg.

2 børn.

8/1/1

Birthe Pedersen, født 18/12 1944 Esbjerg, kontorassistent. Gift 24/5 1969 Esbjerg John Ewert, født 4/4 1945 Varde, maskinmester. Bopæl Esbjerg.

1 barn.

8/1/1/1

Vibeke Ewert, født 23/10 1970 Esbjerg.

8/1/2

Carsten Fischer Pedersen, født 10/10 1959 Esbjerg.

8/2

Anne Pedersen, født 6/7 1916 Sønderho. Gift 25/5 1947 Sønderho Jens Christian Nielsen, født 6/9 1921 Nordby, hovmester. Bopæl Esbjerg.

1 barn.

8/2/1

Inge Nielsen, født 13/9 1949 Esbjerg, kontorassistent. Gift 10/7 1968 Esbjerg Karl-Johan Nielsen, født 10/6 1941 Esbjerg, kranfører. Bopæl Esbjerg.

1 barn.

8/2/1/1

Jeanette Nielsen, født 4/2 1969 Esbjerg.

8/3

Niels Fischer Pedersen, født 24/9 1917 Sønderho, død 10/11 1975 Sønderho, sognefo-

ged. Gift 22/3 1942 Sønderho Mathilde Andersen, født 7/6 1918 Sønderho. Bopæl Sønderho.

2 børn. se 30/4/3/5/2/3/3.

8/3/1

Andre Sigurd Mandø Pedersen, født 17/7 1941 Sønderho, salgschauffør. Gift 14/1 1961 Vester Hæsing Margit Gurli Pedersen, født 16/10 1941 Ny Stenderup. Bopæl Fåborg.

3 børn.

8/3/1/1

Jan Fischer Pedersen, født 2/6 1961 Sønderho.

8/3/1/2

Merethe Fischer Pedersen, født 5/11 1963 Fåborg.

8/3/1/3

Bjarne Fischer Pedersen, født 7/10 1969 Fåborg.

8/3/2

Louis Gunnar Fischer Pedersen, født 29/9 1944 Sønderho, bygningsnedker. Gift 9/11 1963 Lunde Margrethe Andersen, født 29/1 1946 Frøstrup. Bopæl Billum.

2 børn.

8/3/2/1

Conny Pedersen, født 7/7 1963 Frøstrup.

8/3/2/2

Majbritt Pedersen, født 17/6 1966 Esbjerg.

9.

Poul Harreby Fischer, født 6/10 1898 Sønderho, død 24/8 1970 Esbjerg, kasserer i Landmandsbanke. Gift 31/12 1925 Vordingborg Karen Margrethe Vejergang, født 17/8 1902 Vordingborg. Bopæl Esbjerg.

2 børn.

9/1

Inge Fischer, født 1/10 1926 Esbjerg. Gift 1.g. 3/2 1951 Esbjerg Kaj Nielsen, født 30/9 1926 Esbjerg, ingeniør. Gift 2.g. 30/9 1961 Svend Harvald, født 24/7 1921 Lyngby, professor.

1 barn i 1. ægteskab.

1 barn i 2. ægteskab.

9/1/1

Marianne Harvald, født 16/7 1952 Amager.

9/1/2

Karin Harvald, født 5/6 1963 Charlottenlund.

9/2

Erna Harreby Fischer, født 2/8 1931 Esbjerg, læge. Bopæl Lunden ved Varde.

SØSKENDERÆKKE NR. 4

FAR NR. 10/6

MOR NR. 11/1

1. Maren Hansen.
Født 2/9 1836 i Sønderho. Død 19/2 1877 i Sønderho.
2. Marie Cathrine Hansen.
Født 17/9 1838 i Sønderho. Død 4/11 1907 i Sønderho.
3. Søren Hansen.
Født 29/7 1841 i Sønderho. Død 3/1 1858 i Sønderho.
4. Udøbt pige.
Født 29/9 1846 i Sønderho. Død 29/9 1846 i Sønderho.
5. Niels Hansen Fischer.
Født 29/8 1847 i Sønderho. Død 2/11 1910 i Sønderho.
6. Anne Cathrine Hansen.
Født 5/4 1850 i Sønderho. Død 10/3 1941 i Sønderho.

1.

Maren Hansen, født 2/9 1836 Sønderho, død 19/2 1877 Sønderho. Gift 15/10 1858 Sønderho Søren Hansen, født 16/12 1833 Sønderho, død 14/8 1866 Königsberg af kolera, skibsfører.

4 børn. se 28/15/1/1.

1/1

Hans Thøgersen Hansen, født 6/2 1859 Sønderho, død 1/10 1918 Sønderho, klodsmager.

1/2

Hans Fischer Hansen, født 21/5 1861 Sønderho, død 14/5 1918 Nykøbing Falster Amtssygehus, begr. Helsingør, kaptajn. Gift 19/2 1888 Sønderho Anne Sørine Meinertz, født 26/9 1868 Sønderho, død 1942 Løgstør.

7 børn. se 14/4/7/6.

1/2/1

Anne Cathrine Hansen, født 31/7 1888 Sønderho, død 18/6 1893 Sønderho.

1/2/2

Søren Hansen Fannikke, født 21/2 1893 Sønderho, død 20/10 1970 Kolding, ingeniør, direktør i Bangkok. Gift 16/9 1928 Sønderho Magda Nanzy Outzen, født 10/3 1903 Sønderho, død 3/1 1986 Kolding.

0 børn. se 11/2/3/2/1.

1/2/3

Anne Edele Fannikke, født 3/10 1894 Sønderho (navneforandring til Fannikke), død 1960 Løgstør.

1/2/4

Maren Hansen, født 29/5 1896 Sønderho, død 7/8 1977 Århus. Gift 14/9 1924 Johannes Raahauge, født 19/11 1892 Marstal, død 19/5 1979 Århus, manufakturhandler i Hejls.

3 børn.

1/2/4/1

Hans Christian Raahauge, født 28/9 1925 Hejls, død 27/9 1977, prokurist. Gift Rita Pedersen, født 1/9 1934.

2 børn.

1/2/4/1/1

Jesper Raahauge, født 1/10 1957 Viborg.

1/2/4/1/2

Merete Raahauge, født 25/7 1962 Viborg.

1/2/4/2

Carlo Raahauge, født 6/12 1926 Hejls, manufakturhandler. Gift 19/10 1952 Grete Hansen, født 10/10 1930, død 12/8 1977. Bopæl Ødsted.

2 børn.

1/2/4/2/1

Stiig Raahauge, født 10/10 1953, revisor. Gift 3/2 1979 Mona Linee Christensen, født 29/1 1955. Bopæl Ødsted.

1 barn.

1/2/4/2/1/1

Søren Raahauge, født 7/11 1978.

1/2/4/2/2

Christel Raahauge, født 21/7 1960.

1/2/4/3

Arne Meinertz Raahauge, født 19/3 1932 Hejls, købmand (herreekvipering).

Gift 1.g. 19/3 1966 Helene Birgit Hansen, født 15/10 1934. Gift 2.g. 1/9 1979

Bodil Lassen Pedersen, født 5/2 1941. Bopæl Århus.

4 børn.

1/2/4/3/1

Peter Raahauge, født 25/9 1967.

1/2/4/3/2

Anne Raahauge, født 25/1 1970.

1/2/4/3/3

Christian Raahauge, født 4/1 1976.

1/2/4/3/4

Helle Raahauge, født 7/1 1980.

1/2/5

Kathrine Bothilde Hansen, født 9/6 1898 Sønderho (navneforandring til Fannikke). Gift som ældre. Bopæl Esbjerg.

1/2/6

Ingvard Voldsen Meinertz Hansen, født 19/11 1899 Sønderho, død 15/3 1900 Sønderho.

1/2/7

Ingvard Voldsen Meinertz Hansen, født 28/7 1901 Helsingør, død 14/9 1963 Odense (navneforandring til Fannikke), grosserer i kontorartikler. Gift 20/8 1920 Løgstør Rigmor Poulina Poulsen, født 13/11 1900 Løgstør. Bopæl Odense.

2 børn.

1/2/7/1

Maja Fischer Hansen, født 21/5 1920 Silkeborg. Gift 21/10 1950 Odense Karl Hansen, født 20/4 1922 Ejby, død 22/2 1976 Svendborg, gårdejer. Bopæl Svendborg.

2 børn.

1/2/7/1/1

Lillian Fannikke Hansen, født 5/12 1952 Gudbjerg Skov. Bopæl Odense.

1 barn.

1/2/7/1/1/1

Emil Fannikke Kier, født 6/3 1978.

1/2/7/1/2

Rigmor Fischer Hansen, født 27/9 1954 Gudbjerg Skov. Bopæl Fåborg.

1 barn.

1/2/7/1/2/1

Lene Fischer Lauritsen, født 16/4 1979 Fåborg.

1/2/7/2

Hugo Fischer Fannikke, født 15/7 1921 Odense, direktør for papir engros firma i Rønne, boghandel i Nexø. Gift 5/9 1943 Odense Gudrun Irma Pedersen, født 3/3 1920 Odense. Bopæl Rønne.

4 børn.

1/2/7/2/1

Leif Woldsen Fischer Fannikke, født 3/9 1945 Odense, direktør for kon-tormaskinefabrik. Gift 26/4 1969 Rønne Inga Sørensen, født 5/1 1946 Arnager. Bopæl Rønne.

3 børn.

1/2/7/2/1/1

Dorthe Fischer Fannikke, født 30/9 1970 Rønne.

1/2/7/2/1/2

Lars Hugo Fischer Fannikke, født 1/12 1972 Rønne.

1/2/7/2/1/3

Gitte Fischer Fannikke, født 15/3 1979 Rønne.

1/2/7/2/2

Lene Fischer Fannikke, født 16/10 1947 Odense. Gift 16/8 1969 Rønne Mogens Erik Wessel Borg, født 24/8 1944 Rønne, grosserer papir en gros. Bopæl Rønne.

2 børn.

1/2/7/2/2/1

Stine Fannikke Wessel Borg, født 18/2 1972 Rønne.

1/2/7/2/2/2

Mikkel Fannikke Wessel Borg, født 3/9 1974 Rønne.

1/2/7/2/3

Lis Fischer Fannikke, født 7/12 1948 Odense. Gift 11/9 1971 Rønne Niels Jørgen Marcher, født 23/3 1947 Ø. Marie, sparekassefuldmægtig. Bo-pæl Rønne.

2 børn.

1/2/7/2/3/1

Tanja Fannikke Marcher, født 12/1 1974 Rønne.

1/2/7/2/3/2

Simon Fannikke Marcher, født 18/4 1981 Rønne.

1/2/7/2/4

Lotte Fischer Fannikke, født 31/7 1958 Rønne, børnehavepædagog.

1/3

Hedevig Hansen, født 21/9 1862 Sønderho, død Esbjerg, detailhandlerske.

1/4

Niels Hansen, født 12/5 1864 Sønderho, forulykket som matros i 1887.

2.

Marie Cathrine Hansen, født 17/9 1838 Sønderho, død 4/11 1907 Sønderho. Gift 1.g. 7/1 1857 Sønderho Peder Pedersen, født 26/5 1831 Sønderho, død 21/6 1872 Sønderho, styr-mand. Gift 2.g. 25/4 1873 Sønderho Jeppe Jessen, født 27/10 1846 Sønderho, død 16/4 1918 Sct. Josephs Hospital, Esbjerg, styrmand.

1 barn i 1. ægteskab. se 42/13/4/4.

0 børn i 2. ægteskab. se 17/3/4/3/1.

2/1

Peder Clemmensen Pedersen, født 8/10 1858 Sønderho, død 6/4 1937 Sønderho, køb-mand i Holsted, senere agent i Sønderho. Gift 14/11 1883 Holsted Ane Jepsen, født 31/7



Peder Clemmensen Pedersen f. 8/10 1858.

1850 Nr. Holsted, død 30/12 1891 Nr. Holsted (d.a. Jeppe Andersen).

2 børn.

2/1/1

Pedrea Marie Pedersen, født 5/8 1884 Holsted, død 14/10 1943. V. Vedsted.

2/1/2

Maren Juljeane Pedersen, født 25/12 1889 Nr. Holstød, død 2/6 1965 Sønderho.

3.

Søren Hansen, født 29/7 1841 Sønderho, død 3/1 1858 Sønderho.

4.

Udøbt pige, født 29/9 1846 Sønderho, død 29/9 1846 inden dåbshandling fandt sted.

5.

Niels Hansen Fischer, født 29/8 1847 Sønderho, død 2/11 1910 Sønderho, skibsfører, bankbestyrer. Gift 22/2 1871 Sønderho Anne Harrebye, født 7/9 1848 Sønderho, død 27/6 1929 Sønderho.

9 børn. se 3 og 5/3.

6.

Anne Cathrine Hansen, født 5/4 1850 Sønderho, død 10/3 1941 Sønderho. Gift 20/2 1873 Sønderho Jes Hansen Pedersen, født 8/10 1845 Sønderho, død 10/1 1921 Esbjerg, begr. Sønderho, skibsfører.

0 børn. se 6/1/6.



Niels Hansen Fischer f. 29/8 1847.



Anna Cathrine Hansen f. 5/4 1850.



Anne Harrebye f. 7/9 1848.

SØSKENDERÆKKE NR. 5

FAR NR. 12/9

MOR NR. 13/2

1. Søren Laurids Harrebye.
Født 24/10 1842 i Sønderho. Død 24/11 1913 i Sønderho.
2. Peder Nielsen Harrebye.
Født 5/11 1845 i Sønderho. Død 3/6 1930 i Nordby.
3. Anne Harrebye.
Født 7/9 1848 i Sønderho. Død 27/6 1929 i Sønderho.
4. Jens Lauritz Harrebye.
Født 5/12 1851 i Sønderho. Død 24/4 1882 Buenos Aires.
5. Sidsel Harrebye
Født 13/12 1855 i Sønderho. Død 16/2 1935 i Sønderho.
6. Lauritz Harrebye.
Født 13/9 1861 i Sønderho. Død 2/6 1935 i Sønderho.
7. Niels Sonnich Harrebye.
Født 13/9 1861 i Sønderho Død 13/10 1861 i Sønderho.

1.

Søren Lauritzen Harreby, født 24/10 1842 Sønderho, død 24/11 1913 Sønderho, skibsfører. Gift 24/2 1869 Sønderho Hedevig Mikkelsen, født 18/8 1846 Sønderho, død 20/6 1913 Sønderho.

8 børn. se 30/1/2/6/2.

1/1

Poul Harreby, født 11/11 1869 Sønderho, druknet 1886 på havet.

1/2

Søren Mikkelsen Harreby, født 14/11 1872 Sønderho, død /5 1933 Esbjerg, købmand, senere vejerassistent. Gift 27/4 1899 Jerne Anna Kjerstine Jensen, født 8/5 1878 Gallehus, død 19/9 1921 Esbjerg.

5 børn.

1/2/1

Hedevig Marie Harreby, født 20/1 1900 Esbjerg, død 7/4 1985 Esbjerg. Gift 26/2 1925 Esbjerg Peder Andreasen Ibsen, født 4/5 1897 Sønderho, død 8/11 1973 Esbjerg, tømrer.

0 børn. se 27/1/6/2/4.

1/2/2

Harriet Marie Harreby, født 5/7 1901 Esbjerg. Gift 11/4 1925 Esbjerg Kaj Gordon Olsen, født 21/7 1900, død København. Bopæl København.

1/2/3

Inger Harreby, født 7/1 1903 Esbjerg. Gift 6/2 1932 Kbhvn. Niels Christian Broe, født 9/10 1893, død Kbhvn., fabriksarbejder. Bopæl København.

1/2/4

Hans Jensen Harreby, født 17/7 1904 Esbjerg, død 9/2 1953 i Øst Afrika-Beria, maskinmester. Gift 24/2 1930 Marmorkirken Ella Christiane Rothgardt, født 8/8 1909 Esbjerg (d.a. slagtermester Niels Peter Rothgardt). Bopæl Vejle.

2 børn.

1/2/4/1

Inge Rothgardt Harreby, født 7/11 1936 Esbjerg. Gift 8/8 1959 Vejle Ib Johannes Wolf, født 23/6 1936 Vejle, ingeniør. Bopæl Kolding.

3 børn.

1/2/4/1/1

Hans Wolf, født 25/10 1960 Odense. Bopæl København.

1/2/4/1/2

Birgitte Wolf, født 24/3 1964 Silkeborg.

1/2/4/1/3

Ulrik Wolf, født 26/1 1969 Kolding.

1/2/4/2

Vibeke Rothgardt Harreby, født 28/10 1946 Esbjerg. Gift 28/9 1968 Vejle Hans Christian Maggaard, født 4/5 1947 Vejle, organist. Bopæl Tjørring.

3 børn.

1/2/4/2/1

Thomas Harreby Maggaard, født 19/2 1973 Vejle.

1/2/4/2/2

Henriette Harreby Maggaard, født 5/2 1975 Vejle.

1/2/4/2/3

Christina Harreby Maggaard, født 12/7 1982 Herning.

1/2/5

Astrid Magda Harreby, født 27/5 1906 Esbjerg, død 3/12 1981 København. Gift, men nærmere oplysninger mangler.

2 børn.

1/2/5/1

Lis Harreby Jørgensen, født 20/5 1934. Bopæl Canada. Nærmere oplysninger mangler.

1/2/5/2

Søren Harreby, (Jørgensen slettet 1961), født 21/8 1938 Frederiksberg. Gift 9/12 1961 Åstrup Karin Margit Petersen, født 2/8 1938 Oure pr. Stubbekøbing. Bopæl Roskilde.

2 børn.

1/2/5/2/1

Carsten Harreby, født 18/5 1966 Charlottenlund.

1/2/5/2/2

Jørgen Harreby, født 21/4 1970 Gentofte.

1/3

Niels Søren Harreby, født 11/10 1875 Sønderho, død 11/11 1876 Sønderho.

1/4

Niels Søren Harreby, født 29/6 1878 Sønderho, død 7/4 1941 Sønderho, fyrskibsmatros. Gift 20/1 1907 Sønderho Maren Fischer, født 14/10 1876 Sønderho, død 13/8 1944 Sønderho.

3 børn. se 3/3.

1/5

Maren Harreby, født 5/9 1880 Sønderho, død 9/9 1880 Sønderho før dåbspublicationen.

1/6

Jens Marius Harreby, født 24/5 1882 Sønderho, død 1958 Kbhvn., hovmester. Gift 1907 Esbjerg Valborg Funch, født 24/3 1883 København, død 1948 Kbhvn.

3 børn.

1/6/1

Henning Harreby, født 1/1 1906 København, død 1975 Stenlille.

1/6/2

Gudrun Harreby, født 4/4 1911 København. Gift 28/2 1940 Kbhvn. Gustav Nielsen, født 29/8 1913 Århus. Bopæl Kbhvn.

2 børn.

1/6/2/1

Kurt Preben Nielsen, født 24/6 1940 København, elektriker. Gift 16/2 1981 Kbhvn. Rita Edith Madsen, født 26/9 1941. Bopæl Albertslund.

1/6/2/2

Kitty Nielsen, født 9/6 1944 København. Gift 7/3 1970 Kbhvn. Per Leopold, født 22/9 1939 Kbhvn., fuldmægtig, cand. polit. Bopæl Kbhvn.

1 barn.

1/6/2/2/1

Martin Leopold, født 28/10 1978 Kbhvn.

1/6/3

Egon Harreby, født 22/10 1912 København, død 23/6 1963 København, maskinarbejder. Gift 9/11 1935 København Else Marie Petersen, født 2/3 1913 Dianalund. Bopæl Kbhvn.

2 børn.

1/6/3/1

Leif Harreby, født 16/11 1940 København, lektor. Gift 1972 Kbhvn. Jette Petersen, født 28/5 1947 Kbhvn. Bopæl Kbhvn.

2 børn.

1/6/3/1/1

Siska Harreby, født 18/1 1973 Kbhvn.

1/6/3/1/2

Silas Harreby, født 17/5 1978 Kbhvn.

1/6/3/2

Eivind Harreby, født 26/2 1947 København, konsulent. Gift 1.g. 12/6? Anne Mogensen, født 30/8 1946. Gift 2.g. 30/4 1982 Kbhvn. Susan Noer, født 26/10 1950. Bopæl Kbhvn.

2 børn.

1/6/3/2/1

Mads Harreby, født 17/8 1972 Kbhvn.

1/6/3/2/2

Tine Harreby, født 18/1 1976 Kbhvn.

1/7

Maren Harreby, født 12/10 1884 Sønderho, død 6/12 1927 Esbjerg. Gift 15/5 1908 Esbjerg Jens Christian Aagaard, født 9/10 1880 Sønderho, død 5/11 1945 København, toldvagtmester i Kallehave.

4 børn. se 30/1/2/2/1/4/1.

1/7/1

Ellen Aagaard, født 22/1 1909 Esbjerg. Gift 1/7 1932 Esbjerg Chresten Sørensen Hansen, født 28/4 1904 Skibet ved Vejle, død 24/5 1950 Ålborg, maskininspektør. Bopæl Sejs.

1/7/2

Magda Laurette Aagaard, født 8/7 1910 Esbjerg. Gift 3/1 1942 København Carl Eyolf Svendsen, født 2/4 1910 Korsør, død 22/3 1985 Kbhvn., typograf. Bopæl København.

2 børn.

1/7/2/1

Jens Christian Aagaard Svendsen, født 9/10 1942 Kbhvn., forretningsmand. Gift 26/1 1968 Australien Sheelagh McCurd, født 26/3 1941 England. Bopæl Australien.

2 børn.

1/7/2/1/1

Andrew Peter Svendsen, født 15/1 1973 Australien.

1/7/2/1/2

John Christian Svendsen, født 3/2 1976 Australien.

1/7/2/2

Lars Aagaard, født 10/12 1946 København, tandlæge. Gift 12/7 1975 Buddinge Anne Rørbye, født 2/6 1948 Kbhvn., musikpædagog. Bopæl Hørsholm. 2 børn.

1/7/2/2/1

Jakob Rørbye Aagaard, født 16/8 1976 Kbhvn.

1/7/2/2/2

Lotte Rørbye Aagaard, født 12/7 1981 Hillerød.

1/7/3

Hedevig Hansine Aagaard, født 16/4 1914 Kbhvn., sygeplejerske. Gift 20/11 1964 Dragør Alex Christensen, født 20/11 1908 Kbhvn., død 19/3 1984 Kbhvn., landsformand for Foreningen Colostomiopererede i Danmark. Bopæl Kbhvn.

1/7/4

Leif Aagaard, født 15/10 1924 Esbjerg, vicetoldinspektør. Gift 9/9 1950 Kbhvn. Grethe Svendsen, født 10/9 1924 Kbhvn. (søster til 1/7/2 Carl E. Svendsen). 2 børn.

1/7/4/1

Thomas Aagaard, født 31/5 1953 København, assistent.
Bopæl Frederiksberg.

1/7/4/2

Annemette Aagaard, født 23/1 1958 København, socionom og Malthe Johannes Forsberg Schultz-Petersen, født 6/10 1949 Kbhvn., socionom. Bopæl Frederiksberg.

1 barn.

1/7/4/2/1

Petra Marie Schultz-Petersen Aagaard, født 25/8 1984 Frederiksberg.

1/8

Poul Harreby, født 26/8 1888 Sønderho, død 11/8 1961 Esbjerg, sømand. Gift 17/4 1910 Esbjerg Helene Sofie Klein, født 24/3 1890 på Sild, død 11/10 1953 Esbjerg.

4 børn.

1/8/1

Hedevig Sofie Harreby, født 26/4 1910 Esbjerg. Gift 11/9 1930 Zionssogn, Esbjerg Peder Leo Johannesen, født 7/5 1907 Hassing, død 16/2 1945 Esbjerg, mekaniker. Bopæl Esbjerg.

4 børn.

1/8/1/1

Tove Harreby Johannesen, født 29/12 1930 Esbjerg. Gift 13/10 1951 Esbjerg Poul-Edvard Øhlenslæger, født 23/8 1927 Esbjerg, restauratør. Bopæl Esbjerg.

4 børn.

1/8/1/1/1

Lone Harreby Øhlenslæger, født 8/9 1952 Esbjerg. Gift Esbjerg Jørgen Iversen, født 9/1 1950 Esbjerg, maskinarbejder. Bopæl Esbjerg.

3 børn.

- 1/8/1/1/1
Henriette Harreby Iversen, født 29/11 1970 Esbjerg.
- 1/8/1/1/2
Dorte Harreby Iversen, født 1/10 1973 Esbjerg.
- 1/8/1/1/3
Lene Harreby Iversen, født 6/4 1981 Esbjerg.
- 1/8/1/1/2
Leo Harreby Øhlenslæger, født 31/1 1954 Esbjerg, kok, restauratør. Gift Esbjerg Bodil Vibeke Larsen, født 31/1 1949 Biserup. Bopæl Reersø. 2 børn.
- 1/8/1/1/2/1
Maria Harreby Øhlenslæger, født 9/6 1975 Esbjerg.
- 1/8/1/1/2/2
Stine Harreby Øhlenslæger, født 9/5 1979 Esbjerg.
- 1/8/1/1/3
Lars-Peter Harreby Øhlenslæger, født 24/6 1958 Esbjerg.
- 1/8/1/1/4
Søren Harreby Øhlenslæger, født 11/9 1967 Esbjerg.
- 1/8/1/2
Poul Erik Harreby Johannesen, født 15/2 1937 Esbjerg, hovmester, død 1986 Esbjerg, restauratør.
- 1/8/1/3
Birthe Harreby Johannesen, født 8/2 1941 Esbjerg. Gift 4/12 1958 Esbjerg Bent Hansen, født 28/8 1938 Esbjerg, arbejdsleder. Bopæl Esbjerg. 2 børn.
- 1/8/1/3/1
Ole Harreby Hansen, født 12/1 1958 Esbjerg.
- 1/8/1/3/2
Helle Harreby Hansen, født 23/7 1961 Esbjerg.
- 1/8/1/4
Leonora Harreby, født 6/4 1945 Esbjerg, fraskilt. Bopæl Esbjerg. 2 børn.
- 1/8/1/4/1
Jan Harreby, født 20/11 1962 Esbjerg.
- 1/8/1/4/2
Anja Harreby, født 25/6 1969 Esbjerg.
- 1/8/2
Solveig Svendine Laurette Harreby, født 21/11 1912 Esbjerg, kontorass. Gift 11/12 1937 Zions sogn, Esbjerg Poul Buchardt Sloth, født 14/1 1909 Esbjerg, død 25/7 1961 Kbhvn., direktør. 2 børn.
- 1/8/2/1
Kirsten Sloth, født 8/10 1942 Esbjerg. Gift, men ægteskabet opløst. Bopæl Kbhvn.
- 1/8/2/2
Ole Buchardt Sloth, født 7/6 1947 København, pædagog og Anne Kirsten

Hansen, født 11/5 1946 Hjørring. Bopæl Valby.
2 børn.

1/8/2/2/1

Signe Sloth Hansen, født 18/5 1977 Valby.

1/8/2/2/2

Freya Sloth Hansen, født 6/3 1981 Valby.

1/8/3

Edith Olivia Harreby, født 6/10 1917 Odense. Gift 5/9 1938 Esbjerg Peter Lindvig Friis, født 10/3 1915 Esbjerg. Bopæl Esbjerg.

3 børn.

1/8/3/1

Kurt Friis, født 14/4 1939 Esbjerg, langturschauffør. Gift Esbjerg Ingrid Bøgh, født 14/12 1941. Bopæl Esbjerg.

5 børn.

1/8/3/1/1

Jette Friis, født 3/5 1958 Esbjerg.

1/8/3/1/2

Lena Friis, født 12/5 1960 Esbjerg.

1/8/3/1/3

Henning Friis, født 24/7 1961 Esbjerg.

1/8/3/1/4

Helle Friis, født 24/10 1965 Esbjerg.

1/8/3/1/5

Maj Britt Friis, født 7/7 1966 Esbjerg.

1/8/3/2

Henning Friis, født 21/7 1940 Esbjerg, arbejdsmand. Gift Esbjerg Lilly Nielsen, født 26/5 1938 Esbjerg. Bopæl Esbjerg.

3 børn.

1/8/3/2/1

Marianne Friis, født 4/12 1960 Esbjerg.

1/8/3/2/2

Connie Friis, født 14/5 1962 Esbjerg.

1/8/3/2/3

Annette Friis, født 3/12 1964 Esbjerg.

1/8/3/3

Karin Lindvig Friis, født 5/10 1946 Esbjerg. Gift Esbjerg Per Ruby Jensen, født 28/5 1945 Esbjerg. Bopæl Guldager.

4 børn.

1/8/3/3/1

Palle Ruby Jensen, født 17/3 1964 Esbjerg.

1/8/3/3/2

Pia Ruby Jensen, født 1/7 1966 Esbjerg.

1/8/3/3/3

Kæthe Ruby Jensen, født 1/10 1968 Esbjerg.

1/8/3/3/4

Jan Ruby Jensen, født 23/9 1979 Guldager.

1/8/4

Rosalie Harreby, født 6/3 1921 Esbjerg, kontorassistent. Gift 3/5 1941 Zions sogn, Esbjerg Aage Nielsen, født 5/5 1917 Esbjerg, død 9/12 1986 Esbjerg, depotbestyrer. Bopæl Esbjerg.

2 børn.

1/8/4/1

Inge Harreby Nielsen, født 22/9 1941 Esbjerg. Gift 20/10 1962 Esbjerg Flemming Olsen, født 1/4 1939 Esbjerg, murermester. Bopæl Esbjerg.

3 børn.

1/8/4/1/1

Heidi Olsen, født 1/5 1969 Korea.

1/8/4/1/2

Rikke Olsen, født 26/12 1971 Korea.

1/8/4/1/3

Jakob Olsen, født 4/4 1973 Esbjerg.

1/8/4/2

Lene Harreby Nielsen, født 24/9 1949 Esbjerg. Gift 16/3 1968 Esbjerg Peter Skovgaard Thygesen, født 22/12 1947 Esbjerg, svejser. Bopæl Esbjerg.

3 børn.

1/8/4/2/1

Michael Harreby Thygesen, født 30/10 1966 Esbjerg.

1/8/4/2/2

Charlotte Thygesen, født 3/5 1973 Esbjerg.

1/8/4/2/3

Camilla Thygesen, født 26/3 1978 Esbjerg.

2.

Peder Nielsen Harrebye, født 5/11 1845 Sønderho, død 3/6 1930 Nordby, skibsfører. Gift 1.g. 10/7 1870 Nordby Anne Jensen Borch, født 30/4 1848 Nordby, død 1/9 1904 Nordby (d.a. skibsfører Jens Hansen Borch, Johanne Winther). Gift 2.g. 11/4 1913 Nordby Anne Dorthea Jessen, født 19/4 1861 Nordby, død 1/11 1918 Varde sygehus.

»I juli 1911 lod skibsreder P.N. Harreby, Nordby, bekoste opmaling af prædikestolen, hvilket udførtes af malermester Jørgen Hansen, Esbjerg. Harreby har endvidere bekostet fornyelsen af knæfaldet nogle år i forvejen«. (Fanø Historie II 484).

3.

Anne Harrebye, født 7/9 1848 Sønderho, død 27/6 1929 Sønderho. Gift 22/2 1871 Sønderho Niels Hansen Fischer, født 29/8 1847 Sønderho, død 2/11 1910 Sønderho, skibsfører, bankbestyrer.

9 børn. se 3 og 4/5.

4.

Jens Lauritz Harrebye, født 5/12 1851 Sønderho, forulykket 24/4 1882 på reden i Buenes Aires, skibsfører. Gift 16/2 1876 Sønderho Anne Cathrine Thomsen, født 26/11 1851 Sønderho, død 15/1 1932 Sønderho.

3 børn. se 17/7/1/2/6.

4/1

Maren Harreby, født 21/9 1877 Sønderho, død 24/1 1878 Sønderho.

4/2

Sonnich Thomsen Harreby, født 31/3 1879 Sønderho, død 4/10 1881 Sønderho.

4/3

Jens Sonnich Harreby, født 19/8 1882 Sønderho, død 7/7 1968 København, købmand. Gift 12/11 1911 København Ane Marie Margrethe Nielsen, født 14/1 1890 København, død 27/5 1975 København.

1 barn.

4/3/1

Inga Sonja Harreby, født 2/3 1913 København. Gift 9/5 1941 København Eigil Antonio Hveen, født 29/10 1914 Mendoza, Argentina, død 27/6 1984 Hellerup, arkitekt. Bopæl Hellerup.

2 børn.

4/3/1/1

Ulla Hveen, født 30/6 1943 Hellerup, lærer. Gift 10/12 1966 Hellerup Karsten Schjødt, født 4/12 1943 Jægersborg, skolepsykolog, cand. pæd. psyk. Bopæl Allerød.

2 børn.

4/3/1/1/1

Morten Schjødt, født 16/4 1969 Allerød.

4/3/1/1/2

Mette Schjødt, født 20/11 1971 Allerød.

4/3/1/2

Hanne Hveen, født 17/3 1947 Hellerup, laborant. Gift 20/6 1970 Hellerup Anders Hebo Jensen, født 6/11 1946 Herlufsholm, distriktschef.

3 børn.

4/3/1/2/1

Jacob Hveen Jensen, født 9/1 1973 København.

4/3/1/2/2

Stine Hveen Jensen, født 2/3 1977 København.

4/3/1/2/3

Jonas Hveen Jensen, født 16/12 1983 Hillerød.

5.

Sidsel Harrebye, født 13/12 1855 Sønderho, død 16/2 1935 Sønderho. Gift 19/2 1874 Sønderho Niels Jørgen Thomsen, født 9/3 1850 Sønderho, død /3 1895 i Santos, skibsfører.

7 børn. se 12/7/7.

5/1

Poul Harreby Thomsen, født 30/7 1874 Sønderho, død 17/11 1937 Esbjerg, skibsfører. Gift 1/5 1904 Nordby Anne Kirstine Christensen, født 6/12 1876 Nordby, død 28/12 1958 Esbjerg.

2 børn.

5/1/1

Sigurd Niels Thomsen, født 2/7 1906 Nordby, fhv. bankfuldmægtig. Gift 19/11 1949 Bramminge Nanna Ester Skjærbæk, født 29/11 1917 Bramminge. Bopæl Esbjerg.

1 barn.



*Anne Kirstine Christensen f. 6/12 1876,
Sigurd Niels Thomsen f. 2/7 1906.*



Jørgen Thomsen f. 5/9 1877.

5/1/1/1

Kirsten Harby Thomsen, født 8/5 1954 Esbjerg. Gift 7/5 1977 Esbjerg Keld Weisberg, født 1/12 1951 Ålborg.

2 børn.

5/1/1/1/1

Caspar Harby Weisberg, født 22/11 1977 Ålborg.

5/1/1/1/2

Nanna Harby Weisberg, født 25/5 1980 Ålborg.

5/1/2

Carl Christian Thomsen, født 22/11 1915 Nordby, død 30/12 1928 Esbjerg.

5/2

Jørgen Sonnichsen Thomsen, født 5/9 1877 Sønderho, død 18/7 1937 Esbjerg, skibsfører, senere formand for menighedsrådet gennem flere år. Gift 12/12 1907 Korsør Maren Sørensen, født 20/7 1884 Sønderho, død 4/6 1977 Sønderho.

1 barn. se 17/9/8/3/3.

5/2/1

Inger Thomsen, født 12/11 1914 København. Gift 16/6 1940 Sønderho Niels Hansen Fischer, født 13/11 1907 Sønderho, død 11/1 1982 Esbjerg, indkøbschef. Bopæl Esbjerg.

1 barn. se 3/4/1.

5/3

Sonnich Peder Thomsen, født 7/7 1881 Sønderho, død 23/6 1929 Skive, navigatør, senere hotelejer (Hotel Nordby) og gårdejer. Gift Skive Nielsine Sidselline Pedersen, født 3/11 1885 Bovris, død ? Skive.

2 børn.

5/3/1

Niels Andreas Thomsen, født 25/3 1909 Sønderho, omkom 6/10 1954 ved S/S »Rikke Skou's« forlis i Nordsøen på rejse fra Methil til Åbenrå, skibsfører. Gift 12/4 1936 Nordby Katharina Helene Svendsen, født 28/4 1916 Tønder, død 20/7 1985 Nordby.

4 børn. se 31/5/3/2/2/4/8/1.

5/3/1/1

Sonny Signa Thomsen, født 8/11 1936 Nordby. Gift 22/7 1954 Nordby Anker Møller, født 13/1 1931 Haderslev, skibsfører. Bopæl Nordby.

3 børn.

5/3/1/1/1

Niels Richard Møller, født 4/12 1954 Nordby. Gift 6/6 1981 Grenå Anne Lise Jeppesen, født 6/12 1956 Randsig. Bopæl Grenå.

2 børn.

5/3/1/1/1/1

Jannik Jeppesen Møller, født 7/1 1982 Grenå.

5/3/1/1/1/2

Josefine Jeppesen Møller, født 1/2 1985 Grenå.

5/3/1/1/2

Michael Møller, født 23/7 1960 Nordby, styrmand. Bopæl Nordby.

5/3/1/1/3

Bo Harreby Møller, født 8/6 1966 Nordby. Bopæl Bogense.

5/3/1/2

Anker Harreby Thomsen, født 5/12 1937 Nordby, død 31/8 1986 Esbjerg, styrmand. Gift 3/2 1963 Nordby Ulla Jacobsen, født 25/9 1942 Haderslev. Bopæl Esbjerg.

5/3/1/3

Karl Otto Harreby Thomsen, født 25/5 1939 Nordby, død 13/1 1982 Nordby. Gift 5/8 1961 Svinninge Fritze Billeschou Christiansen, født 25/9 1938 Svinninge. Bopæl Nordby.

2 børn.

5/3/1/3/1

Jeanette Harreby Thomsen, født 23/3 1963 Kalundborg.

5/3/1/3/2

Bettina Harreby Thomsen, født 13/1 1968 Verringe.

5/3/1/4

Poul Harreby Thomsen, født 5/9 1940 Nordby, skibsfører. Gift 4/5 1963 Nordby Åse Jørgensen, født 25/3 1942 Nordby. Bopæl Skagen. 3 børn.

5/3/1/4/1

Helena Harreby Thomsen, født 15/1 1966 Nordby.

5/3/1/4/2

Troels Harreby Thomsen, født 4/10 1970 Esbjerg.

5/3/1/4/3

Sonnich Harreby Thomsen, født 20/12 1978 Godthåb.

5/3/2

Anker Jens Thomsen, født 5/9 1913 Sønderho, omkom 10/5 1932 på Atlanten fra bark »Claudia« af Marstal.

5/4

Anne Marie Thomsen, født 26/9 1885 Sønderho, død 11/8 1907 Sønderho.

5/5

Jens Harreby Thomsen, født 13/11 1887 Sønderho, druknet i Holbæk fjord 16/9 1910, postekspedient.

5/6

Maren Thomsen, født 19/4 1890 Sønderho, død 8/6 1892 Sønderho.

5/7

Maren Thomsen, født 28/2 1894 Sønderho, død 18/4 1894 Sønderho.

6.

Lauritz Harreby, født 13/9 1861 Sønderho, død 2/6 1935 Sønderho, skibsfører, senere klitfoged. Gift 14/12 1887 Sønderho Karen Thomsen, født 18/2 1860 Sønderho, død 2/7 1926 Sct. Josephs Hospital, Esbjerg. 6 børn. se 30/1/2/5/3/6.



Fra venstre: Poul Peder Harreby f. 28/5 1888, Karen Thomsen f. 18/2 1860, Maren Harreby f. 29/10 1893, Anne Margr. Nielsdatter f. 7/12 1828, Frands Jørgen Thomsen f. 11/7 1893, Jens Hansen Thomsen f. 27/8 1879, Laurids Harreby f. 13/9 1861, Jens Hansen Harreby f. 18/9 1889.



Poul Peder Harreby f. 28/5 1888.

6/1

Poul Peder Harreby, født 28/5 1888 Sønderho, død 1943 i U.S.A., matros i Newport News.

6/2

Jens Hansen Harreby, født 18/9 1889 Sønderho, død 15/8 1906 Esbjerg, begr. Sønderho, skomagerlærling.

6/3

Marius Harreby, født 3/1 1892 Sønderho, død 10/4 1892 Sønderho.

6/4

Maren Harreby, født 29/10 1893 Sønderho, død 20/4 1985 Nordby. Gift 25/11 1916 Sundby kirke, København Marius Rødgaard Jepsen, født 28/10 1893 Nordby, død 2/4 1951 Sct. Josephs Hospital, Esbjerg, hovmester.

4 børn.

6/4/1

Lexa Ketty Jepsen, født 27/1 1917 Sønderho, død 23/2 1988. Gift 30/11 1946 Kbhvn. Bent Ole Herman Schou, født 5/8 1918 Kbhvn., død 23/2 1988, frugthandler. Begge dræbt ved trafikuheld.

4 børn.

6/4/1/1

John Villy Schou, født 5/7 1945 Nordby, motionsinstruktør. Gift 12/9 1970 Kbhvn. Birgit Lundmark Jensen, født 9/4 1946 Kbhvn., kontorassistent. Bopæl Kbhvn.

2 børn.

- 6/4/1/1
Kenneth Lundmark Schou, født 10/2 1972 Tåstrup.
- 6/4/1/1/2
Brian Lundmark Schou, født 7/4 1974 Tåstrup.
- 6/4/1/2
Dick Jørgen Schou, født 13/1 1947 København, revisor. Gift 18/4 1970 Kbhvn. Jette Kristine Rasmussen, født 24/1 1948 Kbhvn., ekspeditrice. Bopæl Vallensbæk.
2 børn.
- 6/4/1/2/1
Jannie Schou, født 24/10 1970 København.
- 6/4/1/2/2
Jørgen Schou, født 14/1 1973 København.
- 6/4/1/3
Lis Marion Schou, født 16/4 1948 København, kontorassistent. Bopæl Kbhvn.
- 6/4/1/4
Joan Lykke Schou, født 10/9 1951 København, kontorassistent. Gift 7/1 1978 København Thomas Peter Szlavik, født 4/6 1951 Ringsted, journalist. Bopæl Greve Strand.
2 børn.
- 6/4/1/4/1
Mikkel Szlavik, født 18/5 1980 Greve.
- 6/4/1/4/2
Julie Szlavik, født 30/5 1982 Greve.
- 6/4/2
Harriet Margrethe Jepsen, født 17/9 1918 Sønderho. Gift 9/2 1941 Nordby Niels Arthur Sørensen, født 19/2 1917 Nordby, toldpatruljemester. Bopæl Esbjerg.
2 børn.
- 6/4/2/1
Svend Erik Sørensen, født 29/8 1941 Nordby, ekspeditionssekretær. Gift 7/4 1967 Esbjerg Irma Marie Larsen, født 27/9 1943 Varde. Bopæl Esbjerg.
1 barn.
- 6/4/2/1/1
Lene Sørensen, født 25/8 1981 Esbjerg.
- 6/4/2/2
Birthe Sørensen, født 20/12 1943 Nordby, kontorassistent. Gift 11/11 1967 Esbjerg Carl Heinz Wilhelm Kæhle, født 23/12 1942 Hamburg, maskinarbejder. Ægteskabet opløst. Bopæl Esbjerg.
1 barn.
- 6/4/2/2/1
Karina Susanne Kæhle, født 12/7 1975 Esbjerg.
- 6/4/3
Evan Rødgaard Jepsen, født 26/2 1930 Nordby, skibsmægler. Gift 4/10 1958 Kbhvn. Jytte Schou, født 16/2 1935 København, bogholder. Bopæl Allinge, Bornholm.
2 børn.

6/4/3/1

Anne Merete Jepsen, født 12/7 1965 Rønne, socialpædagog. Bopæl Jægerspris.

6/4/3/2

Dorte Karina Jepsen, født 28/10 1969 Rønne.

6/4/4

Gunnar Harreby Jepsen, født 4/1 1940 Nordby, speditør. Gift 14/4 1963 Vindelev
Lily Dalsgaard, født 25/4 1937 Vindelev, kontorassistent. Bopæl Esbjerg.
2 børn.

6/4/4/1

Finn Harreby Jepsen, født 19/3 1966 København.

6/4/4/2

Torben Dalsgaard Jepsen, født 29/12 1970 Ishøj Strand.

6/5

Anfred John Harreby, født 15/1 1900 Sønderho, død 5/1 1959 Sønderho, bådsmand.
Gift ? England Christina, født 24/10 1906 England, død 4/7 1962 Sønderho.

6/6

Laurine Cathrine Harreby, født 27/5 1902 Sønderho, død 24/7 1910 Sønderho.

7.

Niels Sonnich Harreby, født 13/9 1861 Sønderho, død 13/10 1861 Sønderho.

SØSKENDERÆKKE NR. 6

FAR NR. 14/1

MOR NR. 15/5

1. Anne Nielsdatter.
Født 11/12 1810 i Sønderho. Død 1/1 1903 i Sønderho.
2. Edel Nielsdatter.
Født 30/1 1813 i Sønderho. Død 20/10 1891 i Sønderho.
3. Jes Nielsen Thøgersen.
Født 15/9 1816 i Sønderho. Druknet 5/10 1846.
4. Anna Nielsdatter.
Født 26/8 1823 i Sønderho Død. 23/7 1824 i Sønderho.

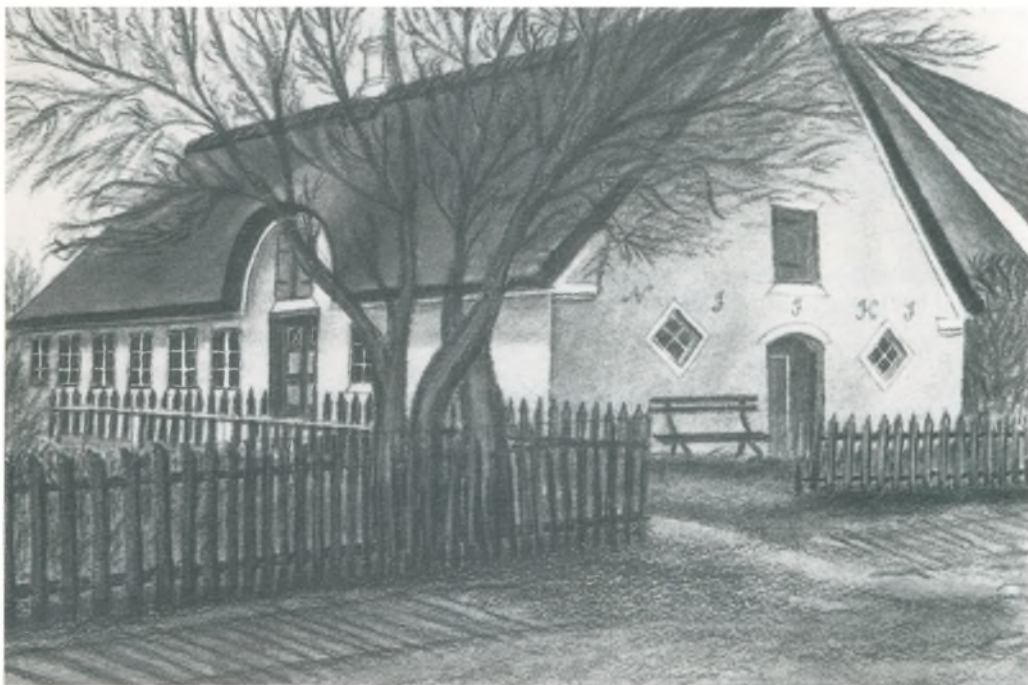

En tegning fra 1925 af huset tilhørende Niels Jessen Jerne f. 31/7 1849 og Karen Jessen f. 1/12 1851.

1.

Anne Nielsdatter, født 11/12 1810 Sønderho, død 1/1 1903 Sønderho. Gift 8/8 1835 Sønderho Hans Nielsen Pedersen, født 16/12 1810 Sønderho, død 26/6 1892 Sønderho, skibsfører. 8 børn. se 40/5/8/4/1.

1/1

Niels Jessen Pedersen, født 3/11 1835 Sønderho, død 3/12 1852 Sønderho.

1/2

Niels Hansen Pedersen, født 30/9 1837 Sønderho, død 29/12 1907 Sønderho. Han var døvstum.

1/3

Hans Hansen Pedersen, født 21/7 1839 Sønderho, død 21/10 1880 på søen, skibsfører. Gift 16/12 1863 Sønderho Anne Sonnichsen, født 5/6 1840 Sønderho, død 4/5 1891 Sønderho.

7 børn. se 31/5/2/3/1.

1/3/1

Dødfødt pige, født 25/6 1864 Sønderho.

1/3/2

Hans Nielsen Pedersen, født 21/7 1866 Sønderho, død 18/8 1938 Sønderho, skibsfører. Gift 6/1 1890 Sønderho Anne Frederikke Seerup, født 18/5 1867 Sønderho, død 31/5 1933 Sønderho.

2 børn. se 15/4/3/5/1.

1/3/2/1

Anne Pedersen, født 5/8 1894 Sønderho, død 11/1 1974 Sønderho. Gift 16/12 1923 Sønderho Albert Johannes Niels Møller, født 17/10 1897 Sønderho, død 6/3 1968 Sønderho, postekspedient.

0 børn. se 32/2/11/3/6/2/2.

1/3/2/2

Edvard Martin Pedersen, født 27/7 1905 Sønderho, elektromekaniker. Gift 19/9 1931 Pauline Hafford, født 12/7 1912. Bopæl San Francisco.

1 barn.

1/3/2/2/1

Anne Marie Pedersen, født 8/8 1932 San Francisco.

1/3/3

Karen Pedersen, født 27/10 1869 Sønderho, død 13/3 1951 København. Gift 26/8 1894 Sønderho Jens Svendsen Sørensen, født 19/4 1870 Sønderho, død 5/2 1945 København, skibsfører.

1 barn. se 11/7/1/3.

1/3/3/1

Peder Anthoni Skanting, født 19/4 1899 Esbjerg, død 4/7 1965 Søborg, begr. Sønderho (navneforandring fra Sørensen), forretningsfører. Gift 1.g 13/4 1924 Sønderho Metha Brinch Fischer, født 13/12 1898 Sønderho, død 9/1 1979 Kbhvn. Gift 2.g. 19/11 1952 Lyngby Rådhus Ragnhild Vitta Skanting, født 23/11 1911 Kbhvn., overassistent. Bopæl Søborg.

2 børn i 1. ægteskab. se 27/7/5/8/1.

1 barn i 2. ægteskab.



Fra venstre: Karen Pedersen f. 27/10 1869, Maren Pedersen f. 15/8 1883, Abelone Mikkelsen f. 31/10 1866, Hans Nielsen Sørensen f. 19/10 1869, Abelone Fischer f. 26/10 1877, Nielsine Pedersen f. 1/11 1877

1/3/3/1/1

Gerda Brinch Sørensen, født 20/9 1925 Kbhvn., kontorassistent. Gift 16/7 1948 Kbhvn. Frans Torsten Pedersen, født 13/10 1924 Ødum, pens. trafikmester ved H.T. Kbhvn. Bopæl Kastrup.

2 børn.

1/3/3/1/1/1

Kirsten Brinch Pedersen, født 7/2 1953 København. Gift 31/5 1973 St. Magleby Søren Harpøth, født 18/2 1952 Kbhvn., fuldmægtig i Kreditforeningen »Danmark«. Bopæl Kastrup.

3 børn.

1/3/3/1/1/1/1

Jens Nicolay Harpøth, født 4/10 1975 Kbhvn.

1/3/3/1/1/1/2

Maria Brinch Harpøth, født 15/2 1980 Kbhvn.

1/3/3/1/1/1/3

Julie Brinch Harpøth, født 15/2 1980 Kbhvn.

1/3/3/1/1/2

Jytte Brinch Pedersen, født 15/11 1957 København, overassistent i "Nykredit". Bopæl Kastrup.

1/3/3/1/2

Thomas Brinch Sørensen, født 14/8 1929 Kbhvn., maskinmester. Gift 25/1 1964 Ballerup Mona Maj Rosenberg, født 7/3 1926 Frederiksberg, bundtmager. Bopæl Vissenbjerg.

1/3/3/1/3

Lise Skanting, født 17/4 1947 Kbhvn., cand. mag., forretningsfører. Bopæl Frederiksberg.

1/3/4

Anne Pedersen, født 6/7 1872 Sønderho, død 24/10 1952 Sønderho. Gift 1.g. 17/3 1895 Sønderho Anthon Sørensen, født 14/12 1867 Sønderho, død 7/1 1925 Sønderho, hovmester. Gift 2.g. 4/2 1936 Hans Frederiksen, født 13/11 1867 Sønderho, død 2/6 1936 Esbjerg, begr. Sønderho, skibsfører, senere ekviperingshandler i Kbhvn.

0 børn i 1. ægteskab. se 6/1/5/2.

0 børn i 2. ægteskab. se 17/7/1/1/1/3.

1/3/5

Jens Sonnichsen Pedersen, født 31/8 1874 Sønderho, død 3/4 1875 Sønderho.

1/3/6

Jens Sonnichsen Pedersen, født 26/10 1875 Sønderho, død 25/6 1936 ved Højer sluse, begr. Sønderho, skibsfører. Gift 15/1 1899 Sønderho Anne Kirstine Jørgensen, født 6/12 1875 Sønderho, død 26/3 1960 Sønderho.

5 børn. se 28/7/9/2/4.

1/3/6/1

Carla Abelone Skov Pedersen, født 4/5 1899 Sønderho, død 21/10 1975 Kbhvn. Gift 27/10 1926 Kbhvn. Graves Christian Gravesen, født 15/8 1894 Strellev ved Ølgod, død Kbhvn., jord- og betonarbejder.

3 børn.

1/3/6/1/1

Anne Jessie Gravesen, født 30/12 1926 Kbhvn. Gift 27/5 1950 Kbhvn.

Kaj Dinesen, født 16/4 1918 Kbhvn. Ægteskabet opløst. Bopæl Kbhvn.

2 børn.

1/3/6/1/1/1

Knud Gravesen, født 13/9 1945 Kbhvn.

1/3/6/1/1/2

Uffe Dinesen, født 11/3 1952 Kbhvn.

1/3/6/1/2

Hans Peder Gravesen, født 19/7 1929 Kbhvn. Gift 1957 Kbhvn. Else Lassen, født 27/7 1932 Kbhvn.

3 børn.

1/3/6/1/2/1

Birgit Gravesen, født 2/1 1958 Kbhvn.

1/3/6/1/2/2

Inge Marie Gravesen, født 17/1 1962 Kbhvn.

1/3/6/1/2/3

John Gravesen, født 24/9 1971 Kbhvn.

1/3/6/1/3

Elly Gravesen, født 1/12 1930 Kbhvn., sygehjælper.

1/3/6/2

Anne Pedersen, født 7/11 1907 Sønderho. Gift 19/10 1928 Kbhvn. Wilfred Olsson, født 13/7 1903 Kbhvn., chauffør.

1/3/6/3

Hans Hansen Pedersen, født 22/4 1910 Sønderho, skibsfører. Gift 10/11 1935 Sønderho Sylvia Margrethe Thomsen, født 18/3 1911 Sønderho, død 2/12 1975 Esbjerg. Bopæl Sønderho.

2 børn. se 7/2/3/1/3/3.

1/3/6/3/1

Inge Pedersen, født 15/2 1937 Sønderho, kontorass. Gift 24/10 1959 Sønderho Jens Brink, født 10/10 1932 Kbhvn., styrmand. Bopæl Frederikshavn.

1 barn.

1/3/6/3/1/1

Mette Palskov Brink, født 8/6 1960 Sønderho.

1/3/6/3/2

Henning Pedersen, født 8/6 1948 Sønderho. Gift 16/5 1981 Odense Kirsten Gamborg, født 1/5 1949 Odense.

2 børn.

1/3/6/3/2/1

Signe Gamborg Pedersen, født 24/10 1980 Odense.

1/3/6/3/2/2

Jens Gamborg Pedersen, født 31/5 1982 Odense.

1/3/6/4

Axel Hakon Pedersen, født 6/9 1913 Sønderho, hovmester. Gift 24/3 1940 Sønderho Sigrid Thora Thomsen, født 22/2 1915 Sønderho.

Bopæl Sønderho.

3 børn. se 6/1/5/1/1/1.

1/3/6/4/1

Jens Sonnichsen Pedersen, født 27/3 1941 Sønderho, havnebetjent. Gift 16/6 1962 Nordby Anny Larsen, født 13/10 1944 Nordby. Ægteskabet opløst. Bopæl Skagen.

2 børn.

1/3/6/4/1/1

Lisbeth Sonnichsen Pedersen, født 17/11 1962 Nordby.

1/3/6/4/1/2

Charlotte Sonnichsen Pedersen, født 25/9 1964 Esbjerg.

1/3/6/4/2

Anker Pedersen, født 24/4 1944 Esbjerg, elektromekaniker. Gift 2/3 1968 Thisted Elise Bjerre Andreasen, født 13/9 1945 København. Bopæl Blåvand.

2 børn.

1/3/6/4/2/1

Rikke Bjerre Pedersen, født 4/8 1969 Esbjerg.

1/3/6/4/2/2

Ditte Bjerre Pedersen, født 11/4 1973 Sønderborg.

1/3/6/4/3

Thomas Sonnichsen Pedersen, født 2/1 1956 Sønderho.

1/3/6/5

Inga Agnete Pedersen, født 6/9 1915 Sønderho. Gift 1/11 1936 Sønderho Peder Martinus Thomsen, født 18/9 1903 Sønderho, død 1/11 1966 Sønderho, skibsfører. Bopæl Sønderho.

2 børn. se 25/3/3/11/1/5.

1/3/6/5/1

Jan Thomsen, født 9/1 1950 København, elektriker.

1/3/6/5/2

Ada Thomsen, født 25/11 1952 Kbhvn. Gift 30/6 1973 Sønderho Poul Mathis Hestbek, født 16/12 1951 Nordby, styrmand. Bopæl Nordby.
2 børn.

1/3/6/5/2/1

Poul Peder Hestbek, født 27/11 1973 Esbjerg.

1/3/6/5/2/2

Anders Hestbek, født 9/9 1978 Esbjerg.

1/3/7

Nielsine Pedersen, født 1/11 1877 Sønderho, død 1/3 1954 Sønderho. Gift 8/1 1899 Sønderho Jes Nielsen Kromann, født 1/11 1875 Sønderho, død 11/11 1944 Sønderho, havnemester i Frederikshavn.

1 barn. se 10/2/2/1/1.

1/3/7/1

Johanne Marie Kromann, født 21/3 1906 Esbjerg, død 15/9 1960 Kbhvn. Gift 6/2 1927 Lem pr. Lemvig Erling Mathias Nielsen, født 2/8 1905 Lemvig, død 19/2 1947 Kbhvn., toldassistent.

2 børn.

1/3/7/1/1

Tove Kromann Nielsen, født 25/8 1927 Kbhvn., død 11/7 1974 Sønderho. Gift 1.g. 11/6 1948 Kbhvn. John Andersen, født 8/6 1927 Kbhvn. Gift 2.g. 6/4 1963 Kbhvn. Eigil Philip Hornung, født 29/10 1917 Kbhvn., salgschef. Bopæl Sønderho.

2 børn i 1. ægteskab.

1/3/7/1/1/1

Dorrit Elisabeth Hornung, født 21/8 1949 Kbhvn. Gift 1/5 1975 Kbhvn. Poul Clausen, født Kbhvn., speditør. Ægteskabet opløst. Bopæl København.

1 barn.

1/3/7/1/1/1/1

Ditte Hornung, født 25/5 1982 København.

1/3/7/1/1/2

Jessie Marianne Hornung, født 9/10 1950 Kbhvn. Gift 11/9 1971 Sønderho Gunnar Steen Nielsen, født 6/3 1949 Kbhvn., maskinarbejder. Ægteskabet opløst. Bopæl København.

2 børn.

1/3/7/1/1/2/1

Philip Hornung, født 10/10 1973 Kbhvn.

1/3/7/1/1/2/2

Cathrine Hornung, født 9/3 1984 Kbhvn.

1/3/7/1/2

Bente Kromann Nielsen, født 2/6 1931 Esbjerg. Gift 13/11 1954 Esbjerg Anton H. Puggaard, født 17/11 1912 Gredstedbro, chauffør. Ægteskabet opløst. Bopæl Kbhvn.

2 børn.

1/3/7/1/2/1

Bo Kromann, født 25/3 1962 Kbhvn.

1/3/7/1/2/2

Hanne Kromann, født 25/3 1962 Kbhvn.

1/4

Hans Madsen Pedersen, født 14/9 1841 Sønderho, druknet?

1/5

Sidsel Pedersen, født 11/10 1843 Sønderho, død 29/12 1893 Sønderho. Gift 20/7 1866 Sønderho Christian Giørtz Anthonisen Sørensen, født 23/11 1843 Sønderho, død 20/11 1888, styrmand.

9 børn. se 32/2/2/1/2/6.

1/5/1

Sidsel Nielsine Sørensen, født 6/11 1866 Sønderho, død 7/12 1938 Esbjerg. Gift 8/4 1888 Sønderho Peder Brinch Ibsen, født 22/6 1857 Sønderho, død 16/12 1909 Esbjerg, styrmand, senere fyrpasser.

8 børn. se 27/1/2/8.

1/5/1/1

Abelene Ibsen, født 11/2 1889 Sønderho, død 21/10 1966 Sønderho. Gift 24/10 1913 Sønderho Jens Sonnichsen Thomsen, født 26/12 1879 Sønderho, død 9/5 1959 Sønderho, skibsfører.

5 børn. se 12/7/4/5.

1/5/1/1/1

Sigrid Thora Thomsen, født 22/2 1915 Sønderho. Gift 24/3 1940 Sønderho Axel Hakon Pedersen, født 6/9 1913 Sønderho, hovmester. Bopæl Sønderho.

3 børn. se 6/1/3/6/4.

1/5/1/1/2

Peder Sigurd Thomsen, født 9/10 1916 Sønderho, skibsfører. Gift 28/8 1941 Esbjerg Ebba Johanne Jessen, født 3/10 1921 Esbjerg, ekspeditrice. Bopæl Esbjerg.

2 børn. se 17/3/4/3/2/4/2.

1/5/1/1/2/1

Anna-Lena Thomsen, født 6/2 1942 Esbjerg, sekretær. Gift 1.g. 12/10 1963 Esbjerg Erik Østerskov Nielsen, født 9/10 1942 Esbjerg, stud. odont. Gift 2.g. Hans Christian Lauritzen, født 23/3 1944, ejendomsmægler. Bopæl Hjerting.

1 barn i 1. ægteskab.

1 barn i 2. ægteskab.

1/5/1/1/2/1/1

Helle Østerskov Nielsen, født 4/2 1964 Esbjerg. Bopæl Kbhvn.

1/5/1/1/2/1/2

Rikke Lauritzen, født 16/8 1973 Esbjerg.

1/5/1/1/2/2

Jane Gerda Thomsen, født 14/3 1944 Esbjerg, børnehavelærerinde. Gift 12/3 1966 Esbjerg Ib Christensen, født 31/7 1942 Hanstholm, reklamechef. Bopæl Hjerting.

3 børn.

1/5/1/1/2/2/1

Jesper Christensen, født 25/1 1967 Esbjerg.

1/5/1/1/2/2/2

Jacob Christensen, født 23/6 1971 Holstebro.

1/5/1/1/2/2/3

Rasmus Christensen, født 7/10 1976 Esbjerg.

1/5/1/1/3

Jessie Karen Ninna Thomsen, født 2/12 1918 Sønderho. Gift 23/2 1941 Arrolld Brinch Sonnichsen, født 6/1 1915 Sønderho, død 24/5 1983 Esbjerg, radiotelegrafist. Bopæl Sønderho.

3 børn. se 9/2/7/9/3.

1/5/1/1/3/1

Niels Harreby Sonnichsen, født 14/6 1941 Sønderho, styrmand. Gift 25/4 1964 Mona Frederikke Pedersen, født 14/4 1944 Esbjerg, død 12/2 1984 Nordby. Bopæl Nordby.

4 børn.

1/5/1/1/3/1/1

Mette Lise Sonnichsen, født 17/2 1965 Esbjerg.

1/5/1/1/3/1/2

Jan Harreby Sonnichsen, født 3/7 1967 Esbjerg.

1/5/1/1/3/1/3

Laila Sonnichsen, født 4/4 1969 Esbjerg.

1/5/1/1/3/1/4

Frederikke Marie Sonnichsen, født 29/7 1979 Esbjerg.

1/5/1/1/3/2

Per Brinch Sonnichsen, født 19/8 1942 Esbjerg, skibsfører. Gift 28/3 1969 Snedsted Jette Sejersbøll Christensen, født 17/4 1944 Vestervig, Thy. Bopæl Nordby.

3 børn.

1/5/1/1/3/2/1

Marianne Brinch Sonnichsen, født 29/4 1970 Nordby.

1/5/1/1/3/2/2

Thomas Brinch Sonnichsen, født 21/5 1973 Esbjerg.

1/5/1/1/3/2/3

Trine Brinch Sonnichsen, født 21/5 1973 Esbjerg.

1/5/1/1/3/3

Jørgen Brinch Sonnichsen, født 29/10 1949 Sønderho, styrmand.

Gift 12/9 1975 Nr. Bjært Lis Steen Kjeldsen, født 19/4 1954 Kolding. Bopæl Nordby.

2 børn.

1/5/1/1/3/3/1

Anne Steen Brinch Sonnichsen, født 13/12 1975 Kolding.

1/5/1/1/3/3/2

Line Brinch Sonnichsen, født 20/4 1979 Skanderborg.

1/5/1/1/4

Gerda Thomsen, født 12/7 1920 Sønderho, død 27/3 1943 Esbjerg.

1/5/1/1/5

Knud Thomsen, født 15/7 1926 Sønderho, skibsfører. Gift 19/7 1952 Sønderho Grethe Christensen, født 6/1 1923 Strib, sygeplejerske. Bopæl Sønderho.

3 børn. se 30/1/2/5/3/2/5/1.

1/5/1/1/5/1

Hans Sonnichsen Thomsen, født 14/9 1956 Esbjerg, revisor. Gift 9/8 1986 Sønderho Anna Grethe Johannesen, født 30/10 1962 Røttarp, Outrup. Bopæl Nordby.

1 barn.

1/5/1/1/5/1/1

Hanne Sonnichsen Thomsen, født 7/3 1987 Esbjerg.

1/5/1/1/5/2

Jens Sonnichsen Thomsen, født 15/7 1961 Sønderho, læge. Gift 4/7 1987 Esbjerg Helle Tagmose, født 8/2 1961 Esbjerg. Bopæl Kbhvn.

1/5/1/1/5/3

Anne Lene Sonnichsen Thomsen, født 11/6 1964 Sønderho, tosproglig korrespondent. Gift 8/8 1987 Sønderho John Dickie Cumming, født 10/7 1963 Wormit, Scotland, maskinarbejder. Bopæl Esbjerg.

1/5/1/2

Christiane Petrea Ibsen, født 7/2 1891 Sønderho, død 24/7 1976 Kbhvn.

1/5/1/3

Thomas Hansen Ibsen, født 25/12 1892 Sønderho, død 9/6 1939 Kbhvn.

1/5/1/4

Niels Marius Ibsen, født 4/8 1894 Sønderho, død 9/3 1976 Århus.

1/5/1/5

Marie Ibsen, født 11/12 1898 Esbjerg, død 18/11 1976 Esbjerg. Gift 26/4 1920 Esbjerg Frederik Nielsen, født 25/10 1899 Esbjerg, død 4/6 1974 Esbjerg,

skrædder.

1 barn.

1/5/1/5/1

Egon Holger Ibsen Nielsen, født 24/10 1921 Sønderho, død 30/1 1980 Esbjerg, hovmester. Gift 16/8 1947 Esbjerg Anna Signe Jensen, født 13/7 1926 Hunderup. Bopæl Esbjerg.

2 børn.

1/5/1/5/1/1

Franz Wigard Nielsen, født 14/9 1943 Esbjerg, manager. Gift 14/2 1965 Esbjerg Kirsten Nielsen Brøchner, født 22/11 1942 Randers, laborant. Bopæl Mariager.

3 børn.

1/5/1/5/1/1/1

Flemming Nielsen, født 11/8 1966 Århus.

1/5/1/5/1/1/2

Peter Nielsen, født 19/4 1969 Århus.

1/5/1/5/1/1/3

Lise Nielsen, født 9/8 1973 Mariager.

1/5/1/5/1/2

Aase Lisbeth Nielsen, født 22/11 1949 Esbjerg. Gift 13/7 1979 Esbjerg Kaj Pultz-Hansen, født 29/6 1949 Esbjerg, skibstømrer. Bopæl Esbjerg.

2 børn.

1/5/1/5/1/2/1

Jesper Pultz-Hansen, født 8/9 1975 Esbjerg.

1/5/1/5/1/2/2

Lisbeth Pultz-Hansen, født 23/6 1980 Esbjerg.

1/5/1/6

Sigrid Ibsen, født 22/7 1900 Esbjerg, død ? Kbhvn.

1/5/1/7

Christian Gjørtz Ibsen, født 10/7 1902 Esbjerg, død som spæd.

1/5/1/8

Nelly Ibsen, født 4/9 1905 Esbjerg, død 15/4 1982 Esbjerg. Gift 23/6 1935 Esbjerg Adolf Volther, født 7/6 1901 Esbjerg, død 19/9 1972 Esbjerg.

1 barn.

1/5/1/8/1

Johan Volther, født 21/10 1936 Esbjerg, død 11/8 1937 Esbjerg.

1/5/2

Anthon Sørensen, født 14/12 1867 Sønderho, død 7/1 1925 Sønderho, hovmester. Gift 17/3 1895 Sønderho Anne Pedersen, født 6/7 1872 Sønderho, død 24/10 1952 Sønderho.

0 børn. se 6/1/3/4.

1/5/3

Hans Nielsen Sørensen, født 19/10 1869 Sønderho, død 9/2 1950 Sønderho, overmatros, Dbmd. Gift 10/7 1896 Sønderho Abelone Mikkelsen, født 31/10 1866 Sønderho, død 8/2 1942 Sønderho.

3 børn. se 30/1/2/5/2/7.

1/5/3/1

Christian Gjørtz Sørensen, født 13/6 1898 Sønderho, død 9/3 1899 Sønderho.

1/5/3/2

Christian Sigfred Hans Axel Sørensen, født 31/5 1901 Sønderho, skibsfører. Gift 29/1 1927 Nordby Anne Cathrine Pedersen, født 12/1 1905 Sønderho. Bopæl Nordby.

4 børn. se 7/2/3/1/2/1.

1/5/3/2/1

Evan Sørensen, født 13/4 1927 Nordby, død 23/12 1954 på søen, maskinmester. Gift 27/8 1949 Esbjerg Eva Elisabeth Lykke, født 4/4 1930 Kbhvn. se 7/2/3/1/2/3/1.

2 børn.

1/5/3/2/1/1

Lilian Lykke Sonniks, født 27/1 1950 Nordby. Gift 2/11 1968 Niels Brøgger Jensen, født 19/1 1949 Kbhvn. Ægteskabet opløst.

2 børn.

1/5/3/2/1/1/1

Ane Brøgger Jensen, født 18/3 1969 Kbhvn.

1/5/3/2/1/1/2

Mikkel Brøgger Jensen, født 16/10 1972 Kbhvn.

1/5/3/2/1/2

Bente Lykke Sonniks, født 15/3 1954 Nordby.

2 børn.

1/5/3/2/1/2/1

Rebecca Lykke Larsen, født 7/6 1977 Slagelse.

1/5/3/2/1/2/2

Rina Lykke Larsen, født 27/4 1980 Slagelse.

1/5/3/2/2

Aage Hilmer Sørensen, født 8/1 1930 Nordby, lærer. Gift 1.g. 28/12 1953 Give Ellen Schack Østergaard, født 18/2 1934 Ulkjær. Gift 2.g. 19/3 1966 Esbjerg Ruth Lauritzen født 30/9 1937 Esbjerg. Bopæl Hjørring.

4 børn.

1/5/3/2/2/1

Helle Schack Østergaard, født 22/9 1954 Nordby. Gift 1.g. Leif Jørgensen, født 19/1 1955. Gift 2.g. 19/3 1983 Tommy Ivan Nielsen, født 21/10 1952. Bopæl Odense.

2 børn i 1. ægteskab.

1 barn i 2. ægteskab.

1/5/3/2/2/1/1

Lone Østergaard, født 3/10 1976 Glostrup.

1/5/3/2/2/1/2

Lene Jørgensen, født 13/7 1979 Odense, død 29/9 1979 Odense.

1/5/3/2/2/1/3

Kirsten Østergaard Nielsen, født 22/6 1984 Odense.

1/5/3/2/2/2

Kitte Schack Østergaard, født 4/6 1957 Esbjerg, korrespondent.
1 barn.

1/5/3/2/2/2/1

Signe Ottosen, født 4/5 1983 Esbjerg.

1/5/3/2/2/3

Mette Schack Østergaard, født 23/11 1961 Esbjerg.

1/5/3/2/2/4

Susanne Sørensen, født 17/7 1962 Esbjerg.

1/5/3/2/3

Bent Sørensen, født 15/11 1934 Nordby, radiotelegrafist. Gift 12/7 1958
Herlev Karen Brinch Sørensen, født 31/7 1938 Kbhvn. Bopæl Dragør.
1 barn. se 19/3/3/5/6/4/1.

1/5/3/2/3/1

Susanne Brinch, født 17/3 1958 Kbhvn., sgpl.

1/5/3/2/4

Børge Sørensen, født 15/11 1934 Nordby, konstruktør. Gift 23/6 1956
Odense Hanna Bjerre, født 4/4 1936 Varde, død 23/3 1982 Nordby. Bo-
pæl Nordby.
3 børn.

1/5/3/2/4/1

Yvonne Bjerre Sørensen, født 27/4 1954 Glostrup og Bent
Fischer Gravesen, født 28/12 1947 Sønderho. Bopæl Sønderho.
1 barn. se 17/7/9/3/5/2/2.

1/5/3/2/4/1/1

Signe Bjerre Gravesen, født 10/8 1979 Esbjerg.

1/5/3/2/4/2

Lone Bjerre Sørensen, født 6/5 1958 Nordby. Bopæl Nordby.
2 børn.

1/5/3/2/4/2/1

Vivi Bjerre Sørensen, født 2/8 1981 Esbjerg.

1/5/3/2/4/2/2

Jette Bjerre Sørensen, født 30/4 1984 Esbjerg.

1/5/3/2/4/3

Janne Bjerre Sørensen, født 28/8 1963 Nordby, tjener.

1/5/3/3

Einar Broder Sørensen, født 23/4 1903 Sønderho, død 8/7 1965 Esbjerg, ra-
diotelegrafist på fyrskib. Gift 1954 Esbjerg Viola ?

1/5/4

Niels Jessen Sørensen, født 22/4 1872 Sønderho, druknet /1 1892 Rio Grande.

1/5/5

Maren Sørensen, født 26/10 1873 Sønderho, død 4/2 1893 Sønderho.

1/5/6

Niels Hansen Sørensen, født 5/9 1875 Sønderho, død 28/9 1878 Sønderho.

- 1/5/7
Hans Madsen Sørensen, født 16/11 1877 Sønderho, død 1953 Sydamerika, hovmester. Gift Oslo Lina ? Nærmere oplysninger mangler.
- 1/5/8
Niels Hansen Sørensen, født 4/11 1879 Sønderho, druknet under stormflod ved havnen.
- 1/5/9
Peder Anthonis Sørensen, født 5/1 1883 Sønderho, død 3/5 1885 Sønderho.
- 1/6
Jes Hansen Pedersen, født 8/10 1845 Sønderho, død 10/1 1921 Esbjerg, begr. Sønderho, skibsfører. Gift 20/2 1873 Sønderho Anne Cathrine Hansen, født 5/4 1850 Sønderho, død 10/3 1941 Sønderho.
0 børn. se 4/6.
- 1/7
Jes Pedersen, født 17/9 1848 Sønderho, død 17/4 1893 Sønderho, skibsfører. Gift 1.g. 12/2 1873 Sønderho Maren Andersen, født 10/9 1854 Sønderho, død 28/9 1880 Sønderho. Gift 2.g. 26/2 1882 Sønderho Marie Jessine Schmidt, født 8/1 1850 Sønderho, død 10/11 1885 Sønderho. Gift 3.g. 21/3 1888 Sønderho Anne Sonnichsen, født 20/8 1855 Sønderho, død 4/1 1917 Sønderho.
3 børn i 1. ægteskab. se 17/3/4/4/1.
1 barn i 2. ægteskab. se 14/5/3/3.
0 børn i 3. ægteskab. se 29/1/2/5/3.
- 1/7/1
Karen Hansine Pedersen, født 3/9 1875 Sønderho, død 19/11 1885 Sønderho.
- 1/7/2
Anna Pedersen, født 29/4 1878 Sønderho, død 1/11 1893 Sønderho.
- 1/7/3
Niels Andersen Pedersen, født 7/8 1880 Sønderho, død 28/8 1894 Sønderho.
- 1/7/4
Maren Pedersen, født 15/8 1883 Sønderho, død ? Esbjerg. Gift 11/2 1917 Sønderho Karl Marinus Jensen, født 22/4 1879 Henne, død ? Esbjerg, fisker (s.a. husmand Johannes Jensen, Maren Larsen).
- 1/8
Karen Pedersen, født 25/9 1851 Sønderho, død ? Esbjerg. Gift 1.g. 23/2 1877 Sønderho Niels Michelsen, født 15/3 1850 Sønderho, død Esbjerg, styrmand. Gift 2.g. 26/11 1888 Sønderho Niels Jepsen Pedersen, født 25/7 1850 Sønderho, død 1/3 1921 Esbjerg, skibsfører.
2 børn i 1. ægteskab. se 30/1/2/5/10.
1 barn i 2. ægteskab. se 22/13/5/1.
- 1/8/1
Hans Pedersen Mikkelsen, født 2/3 1878 Sønderho, død 5/4 1878 Sønderho.
- 1/8/2
Hans Pedersen Mikkelsen, født 22/9 1879 Sønderho, torpederet 1917, skibsfører. Gift Nordby Cecilie Jessen, født 25/5 1882 Nordby, død 6/2 1930 Nordby (d.a. Søren Mathiasen Jessen, Maren Sofie Laurine Pedersen).
2 børn.

1/8/2/1

Nina Harriet Mikkelsen, født 10/10 1909 Nordby, død 5/7 1968 Nordby. Gift 20/6 1930 Kingokirken, Kbhvn. Harald Hoffmann Pedersen, født 19/2 1900 Nordby, død 27/2 1979 Nordby, kaptajn (s.a. købmand Peter Jessen Pedersen, Marie Vilhelmine Hoffmann).

4 børn.

1/8/2/1/1

Bent Hoffmann, født 6/12 1930 Kbhvn., ejendomsinspektør. Gift 21/7 1957 Brønshøj Else Ruth Larsen, født 28/6 1937 Brønshøj, kontorass. Bopæl Kbhvn.

2 børn.

1/8/2/1/1/1

Bo Hoffmann, født 5/5 1958 Søborg, kontorass.

1/8/2/1/1/2

Anja Hoffmann, født 26/2 1960 Kbhvn., kontorass.

1/8/2/1/2.

Åse Hoffmann Pedersen, født 4/4 1932 Kbhvn., sygehjælper. Gift 5/2 1956 Søborg Mogens Rathmann Enevoldsen, født 15/12 1927 Helsingør, maskinchef. Ægteskabet opløst. Bopæl Snekkersten.

2 børn.

1/8/2/1/2/1

Dianne Enevoldsen, født 26/8 1956 Søborg, sygehjælper.

1/8/2/1/2/2

Betina Enevoldsen, født 14/10 1960 Søborg, laborant.

1/8/2/1/3

Tove Hoffmann Pedersen, født 30/1 1937 Søborg. Gift 5/11 1966 Søborg Knud Elver Jensen, født 10/6 1931 Kbhvn., maskinmester. Bopæl Nordby.

2 børn.

1/8/2/1/3/1

Hans Christian Jensen, født 21/7 1967 Rudkøbing, EFG-elev.

1/8/2/1/3/2

Nina Jensen, født 21/9 1970 Esbjerg.

1/8/2/1/4

Per Hoffmann Pedersen, født 24/5 1938 Søborg, skibsfører. Gift 17/11 1963 Brønshøj Birthe Aase Larsen, født 5/12 1941 Brønshøj, studerende. Bopæl Hillerød.

3 børn.

1/8/2/1/4/1

Lærke Hoffmann Pedersen, født 9/2 1965 Amager.

1/8/2/1/4/2

Vibe Hoffmann Pedersen, født 15/4 1968 Rødovre.

1/8/2/1/4/3

Nikolaj Hoffmann Pedersen, født 18/2 1973 Tåstrup.

1/8/2/2

Margit Selma Mikkelsen, født 11/10 1911 Nordby. Gift 15/11 1931 Esbjerg

Oluf Rønberg, født 16/2 1909 Lemvig, død ? Esbjerg, lodsformand, (s.a. havnefoged Anders Johan Andersen Rønberg, Olga Marie Hahn). Bopæl Esbjerg.

3 børn. Nærmere oplysninger mangler.

1/8/3

Abelene Pedersen, født 8/1 1890 Sønderho, død Vejle. Gift Esbjerg Wang, malermester.

2.

Edel Nielsdatter, født 30/1 1813 Sønderho, død 20/10 1891 Sønderho. Gift 2/2 1837 Sønderho Thomas Nielsen Jerne, født 11/9 1809 Sønderho, død 2/7 1874 Sønderho, styrmænd.

6 børn. se 7/6.

2/1

Cecilie Jerne, født 11/9 1840 Sønderho, død 15/5 1813 Esbjerg. Gift 26/2 1862 Sønderho Niels Søren Thøgersen, født 4/9 1840 Sønderho, død 26/11 1913 Esbjerg, skibsfører. 5 børn. se 28/15/5/2.

2/1/1

Søren Thøgersen, født 10/7 1862 Sønderho, død 12/3 1936 Himmelev, skibsfører. Gift 1.g. 25/2 1890 Esbjerg Ingeborg Thomine Mathilde Thomsen, født 3/10 1865 Førbjerg, død 26/12 1900 Esbjerg (d.a. lærer Søren Chr. Thomsen, Thora Jensen, Hallund ved Brønderslev). Gift 2.g. 22/5 1907 Frederiksberg Anna Kathrine Karoline Augusta Thomsen, født 4/2 1878 Kraghede, død 4/6 1947 Roskilde (søster til 1. kone).

2 børn i 1. ægteskab.

6 børn i 2. ægteskab.

2/1/1/1

Niels Thøgersen, født 13/7 1895 Esbjerg, død /5 1945 Kbhvn., hovmester. Gift. Nærmere oplysninger mangler.

2/1/1/2

Orla Nielsen Thøgersen, født 26/3 1900 Esbjerg, død ? Odense, direktør, senere tømmerhandler i Ribe. Gift 1.g. Ritha Sørensen, født ? Esbjerg. Gift 2.g. Emmy ?

3 børn.

2/1/1/2/1

Ingerlise Thøgersen.

2/1/1/2/2

Axel Thøgersen.

2/1/1/2/3

NN Thøgersen.

2/1/1/3

Ingeborg Thomine Mathilde Thøgersen, født 11/4 1908 Esbjerg. Gift 1.g. /8 1944 Kbhvn. Axel Dam, født ?, død ? Gift 2.g. 14/11 1947 Kbhvn. Axel Olsen, født 1/2 1897 Korsør, død 14/11 1969 Kbhvn., restauratør. Bopæl Kbhvn. 1 barn adopteret. se 6/2/1/1/6/1.

2/1/1/4

Hjalmar Thøgersen, født 23/7 1909 Kbhvn., død 3/1 1981 Roskilde, revisor.

Gift 29/3 1945 Kbhvn. Inger Krog, født ? Kbhvn. Bopæl Roskilde.
2 børn.

2/1/1/4/1

Bille Thøgersen, født 1/9 1945 Kbhvn., lektor. Gift 16/7 1970 England
Linda Davidge, født ? Greenford, lektor. Bopæl Bløvsstrød.

2 børn.

2/1/1/4/1/1

Tim Thøgersen, født 27/3 1973 Charlottenlund.

2/1/1/4/1/2

Tanja Thøgersen, født 22/4 1977 Hørsholm.

2/1/1/4/2

Teddy Thøgersen, født 12/1 1951 Roskilde, lærer. Bopæl Haderslev.

2/1/1/5

Thora Cecilie Riber Thøgersen, født 14/5 1914 Frederiksborg. Gift 1.g. 13/5
1948 Kbhvn. Johannes Nielsen, født 2/10 1892 Skjern, død 28/11 1961 Ring-
sted, repræsentant. Gift 2.g. 5/3 1969 Christian Bjødstrup Andreasen, født
20/4 1913 Sorø, død 29/8 1986 Dianalund, direktør. Bopæl Dianalund.
1 barn i 1. ægteskab.

2/1/1/5/1

Hans Riber Nielsen, født 8/5 1948 Kbhvn. Gift 1.g. 26/12 1969 Ulla ? Gift
2.g. 27/3 1976 Irene ?

1 barn i 2. ægteskab.

2/1/1/5/1/1

Malene Nielsen, født 14/6 1976 Herlev.

2/1/1/6

Søren Chr. Riber Thøgersen, født 17/4 1915 Frederiksborg, død ? Roskilde,
hovmester. Gift ? Inga ?, født ?, død 1979 Roskilde.

1 barn udenfor ægteskab med Adriana Catharina Embregts, født i Holland,
død /12 1945 Roskilde.

4 børn.

2/1/1/6/1

Søren Embregts, født 19/6 1944 Østerhaut, Holland, overpostbud, ad-
opteret af sin faster Ingeborg. Gift 29/10 1966 Viby Ilse Pedersen, født
12/4 1945 Århus. Bopæl Viby J. se 6/2/1/1/3.

2 børn.

2/1/1/6/1/1

Janny Marie Embregts, født 25/10 1967 Grenå.

2/1/1/6/1/2

Marianne Embregts, født 28/10 1974 Roskilde.

2/1/1/6/2

Eva Thøgersen, født ?

2/1/1/6/3

Jette Thøgersen, født ?

2/1/1/6/4

Niels Thøgersen, født ?

- 2/1/1/6/5
Lisbeth Thøgersen, født ?
- 2/1/1/7
Jenny Elisabeth Riber Thøgersen, født 5/12 1918 Roskilde, død 29/4 1971 Roskilde. Gift 18/12 1946? Kbhvn. Anders Niels Rørbech Andersen, født 2/11 1902 Ballerup, repræsentant.
1 barn adopteret.
- 2/1/1/7/1
Anne Irene Rørbæk Andersen, født 12/10 1952 Roskilde. Gift 6/8 1977 Roskilde Kurt Serup, født 19/7 1950 Roskilde, tecknikumingeniør.
Bopæl Roskilde.
1 barn.
- 2/1/1/7/1/1
Morten Rørbæk Serup, født 5/8 1981 Roskilde.
- 2/1/1/8
Kirsten Riber Thøgersen, født 10/1 1921 Hemmelev ved Roskilde, død 1981 Glostrup, sygeplejerske.
- 2/1/2
Thomas Jerne Thøgersen, født 24/9 1864 Sønderho, død 25/4 1870 Sønderho.
- 2/1/3
Anthonis Peder Thøgersen, født 1/11 1868 Sønderho, død 1946 Esbjerg, skibsfører.
- 2/1/4
Thomas Jerne Thøgersen, født 28/11 1870 Sønderho, død ?, sømand, skibsprovi-
anteringshandler i Nykøbing S, senere købmand i Gundestrup ved Grevinge St.
Gift 15/4 1899 Grevinge Marie Petrea Enevoldsen, født 9/3 1879 Gundestrup, død
? (d.a. købmand Otto Bertram Johannes Enevoldsen, Maren Kirstine Larsen).
3 børn.
- 2/1/4/1
Bertha Johanne Kirstine Thøgersen, født 10/6 1909 Gundestrup.
- 2/1/4/2
Niels Enevold Jerne Thøgersen, født 12/10 1913 Gundestrup.
- 2/1/4/3
Johannes Enevold Jerne Thøgersen, født 4/7 1915 Gundestrup.
- 2/1/5
Niels Jerne Thøgersen, født 10/11 1875 Sønderho, død 26/12 1944 Esbjerg, kgl.
vejer og måler. Gift 14/12 1902 Nr. Nebel Anna Katrine Elvine Jensen, født 9/7
1879 Snejlerup, Odsherred, død 26/5 1944 Esbjerg (d.a. sadelmager Hans Jensen,
Birtha Kristine Jensen, Grevinge).
4 børn.
- 2/1/5/1
Edel Cecilie Jerne Thøgersen, født 27/9 1903 Esbjerg, død 2/11 1982 Roskil-
de. Gift 24/5 1925 Esbjerg Jacob Folmer Harder-Pedersen, født 20/7 1899 År-
hus, død 31/12 1969 Kbhvn., urmager og optiker (s.a. Jacob Harder-
Pedersen, Århus, lokomotivfører).
1 barn.



Niels Jerne Thøgersen f. 10/11 1875, Anna Katrine Elvine Jensen f. 9/7 1879 og deres 4 børn.



Niels Jerne Thøgersen f. 10/11 1875

2/1/5/1/1

Kirsten Jerne Harder-Pedersen, født 28/9 1927 Kbhvn., sekretær. Gift 7/4 1956 Kbhvn. Børge Sejer Rasmussen, født 23/1 1924 Keldstrup, Odsherred, mejerist. Bopæl Svogerslev.

3 børn.

2/1/5/1/1/1

Anne Marie Rasmussen, født 27/4 1959 Kbhvn.

2/1/5/1/1/2

Michael Sejer Rasmussen, født 11/3 1961 Kbhvn., automekaniker.

2/1/5/1/1/3

Jesper Sejer Rasmussen, født 26/3 1965 Kbhvn., dræbt ved trafikulykke 4/1 1985 ved Sorø.

2/1/5/2

Johannes Evald Jerne Thøgersen, født 25/11 1904 Esbjerg, død 1958-59 i Sidney, Australien, præst ved en privat menighed i USA. Han blev udsendt som missionær til New Guinea og New Zwaland. Gift Edna Simpson, født ? 3 børn. Nærmere oplysninger mangler.

2/1/5/3

Niels Sigfred Jerne Thøgersen, født 22/6 1906 Esbjerg, død ca. 1970-erne i USA, kunsthåndværker, og billedskærer. Han havde bl.a. udsmykket en nu nedlagt kirke tilhørende en sekt. Et alterkors var navnlig berømt. Gift Violet Thomson. Bopæl Florida. 4 børn. Nærmere oplysninger mangler.

2/1/5/4

Axel Lundval Jerne Thøgersen, født 25/12 1907 Esbjerg, død i 1960-erne i USA, gartner. Gift Anna Albright. 4 børn. Nærmere oplysninger mangler.

2/2

Niels Thomsen Jerne, født 22/9 1842 Sønderho, druknet 22/11 1874, skibsfører. Han forliste med mand og mus med skibet »Hesianna« på en rejse fra Lisabon til Holland. Gift 8/6 1870 Sønderho Christine Petersen, født 4/4 1850 Sønderho, død 24/10 1884 Sønderho.

2 børn. se 47/5/1/5/3/2.

2/2/1

Thomas Nielsen Jerne, født 24/1 1872 Sønderho, død 12/7 1948 Esbjerg, sygehusforvalter. Gift 26/4 1896 Sønderho Mette Antoinette Hansen, født 3/6 1874 Sønderho, død 28/6 1952 Esbjerg.

6 børn. se 11/6/3/2.

2/2/1/1

Christine Nielsine Jerne, født 23/3 1897 Esbjerg, død 18/12 1932 Esbjerg, lærer.

2/2/1/2

Anna Sørine Jerne, født 10/4 1899 Esbjerg, død 3/1 1979 Horne, Fyn, kontorassistent.

2/2/1/3

Mildred Jerne, født 26/5 1901 Esbjerg. Gift 13/5 1925 Christiansfeld Ejnar Dahl, født 30/10 1898 Veerst, død 15/5 1986 Tønder, læge. Bopæl Tønder. 5 børn.

2/2/1/3/1

Nanna Dahl, født 4/10 1927 Esbjerg, socialrådgiver Ålborg Psykiatriske Sygehus. Bopæl Svenstrup.

2/2/1/3/2

Gudrun Dahl, født 9/1 1929 Tønder, overlæge. Bopæl Skanderborg.
2 børn.

2/2/1/3/2/1

NanneSusanneSolem Dahl, født 9/7 1956 Kbhvn., systemplanlægger. Gift 10/6 1987 Kbhvn. Carsten Juhlin, født 29/5 1948, svejser.
Bopæl Kbhvn.

1 barn.

2/2/1/3/2/1/1

Sidsel Juhlin, født 17/9 1985 Kbhvn.

2/2/1/3/2/2

Katrine Dahl, født 12/11 1972 Kbhvn.

2/2/1/3/3

Mette Dahl, født 25/11 1936 Tønder, gymnasielærer. Gift 13/2 1960 Tønder Boris Bendixen, født 27/2 1930 Kbhvn., død 7/8 1987 Hobro, kørelærer. Bopæl Hobro.

3 børn.

2/2/1/3/3/1

Ann Bendixen, født 17/6 1960 Frederiksberg, systemkonsulent. Bopæl Kbhvn.

2/2/1/3/3/2

Christian Bendixen, født 16/12 1962 Frederiksberg, studerende.
Bopæl Århus.

2/2/1/3/3/3

Lise Bendixen, født 5/4 1968 Hobro, studerende. Bopæl Århus.

2/2/1/3/4

Helga Dahl, født 21/1 1942 Tønder. Gift Emanuel Plotski, forfatter. Ægteskabet opløst. Bopæl Helsingør.

1 barn.

2/2/1/3/4/1

Gunvor Dahl, født 30/4 1962 Tønder, studerende. Gift 16/3 1985 Helsingør Peter Rene Jørgensen, født 18/2 1965. Bopæl Kbhvn.

1 barn.

2/2/1/3/4/1/1

Kristoffer Jørgensen, født 10/7 1985 Kbhvn.

2/2/1/3/5

Jens Dahl, født 11/10 1946 Tønder, magister. Gift 9/10 1984 Rie Odgård, født 22/11 1944, magister.

2/2/1/4

Carl Emil Jerne, født 10/9 1903 Esbjerg, druknet 22/7 1919.

2/2/1/5

Asta Jerne, født 28/11 1908 Esbjerg. Gift 5/12 1937 Tønder Oskar Heinrich Dencker, født 2/9 1908 Ålborg, død 31/5 1968 Esbjerg, manufakturhandler.
Bopæl Esbjerg.

2/2/1/6

Rosa Jerne, født 3/4 1914 Esbjerg, død 22/5 1983 Esbjerg. Gift 12/5 1940 Es-

bjerg Jens Elmer Ceemann Jørgensen, født 15/9 1910 Vorst, direktør. Bopæl Esbjerg.

2 børn.

2/2/1/6/1

Elm Ceemann Jørgensen, født 13/3 1942 Esbjerg, værkfører. Gift 24/10 1964 Sønderho Laila Nielsen, født 14/12 1944 Kbhvn., overassistent. Bopæl Århus.

1 barn.

2/2/1/6/1/1

Kenn Ceemann Jørgensen, født 15/3 1964 Århus.

2/2/1/6/2

Ulla Jørgensen, født 11/5 1948 Esbjerg. Gift 1.g. 30/8 1969 Esbjerg Per Stokholm Sørensen, født 2/5 1946 Esbjerg, arkitekt. Gift 2.g. 13/5 1978 Guldager Jørn Slot Iversen, født 21/1 1950 Esbjerg, arkitekt.

Bopæl Hjerting.

1 barn i 1. ægteskab.

1 barn i 2. ægteskab.

2/2/1/6/2/1

Sean Slot Iversen, født 11/6 1971 Esbjerg.

2/2/1/6/2/2

Rune Slot Iversen, født 29/10 1983 Esbjerg.

2/2/2

Carsten Hansen Jerne, født 19/1 1873 Sønderho, død ca. 1918-1920 i Bedsted, frisør.

2/3

Anne Jerne, født 19/12 1844 Sønderho, død 22/7 1846 Sønderho.

2/4

Anne Jesine Jerne, født 21/8 1847 Sønderho, død 21/3 1848 Sønderho.

2/5

Niels Jessen Jerne, født 31/7 1849 Sønderho, forliste 1883 i Biskajabugten, skibsfører. Gift 7/1 1874 Sønderho Karen Jessen, født 1/12 1851 Sønderho, død 15/1 1937 Esbjerg. 1 barn. Se 32/1/7/1/2/1.



Model af skibsfører Niels Jessen Jerne's skib lavet 1880 af ham selv.



*Bagerst fra venstre: Lene Anthonisen f. 30/11 1875, Anne Knudsen f. 10/1 1879, en fremmed, Lene Hansine Jerne f. 27/8 1876.
Midterste række fra venstre: Jes Schmidt Brinch f. 1/12 1875, Anne Knudsen f. 8/6 1877, Thomas Jessen Anthonisen f. 5/5 1876.
Forreste række fra venstre: Dortehea Mathiasen (d.a. Hans Mathias Mathiasens 1. ægteskab), Hans Jessen Jerne f. 2/7 1877, Anne Cathrine Hansen f. 25/11 1875.*

2/5/1

Hans Jessen Jerne, født 2/7 1877 Sønderho, død 5/2 1950 Kbhvn. af hjerteslag, direktør. Gift 15/6 1904 Esbjerg Else Marie Jensen Lindberg, født 11/5 1874 Lindberg Mølle, Ølgod, død 12/2 1956 København.

5 børn.

2/5/1/1

Thomas Christian Jerne, født 13/4 1905 Malmø, direktør. Gift 4/3 1937 Rotterdam Petronella Johanna Keyzer, født 28/9 1912 Rotterdam. Bopæl Rotterdam, Holland.

3 børn.

2/5/1/1/1

Ingrid Bodil Jerne, født 16/1 1938 Rotterdam, artist. Gift 12/10 1969 New York William Grippo, født 30/4 1946 New York, sadelmager. Bopæl Nordre Californien.

2 børn.

2/5/1/1/1/1

Wilder Grippo, født 3/5 1971 Valley Ford.

2/5/1/1/1/2

Sereno Grippo, født 7/8 1979 Valley Ford.

2/5/1/1/2

Else Marlene Jerne, født 4/1 1942 Rotterdam. Gift 31/8 1970 Pully, Svejts Norbert Planck, født? Stutgard, guldsmed. Bopæl Rotterdam.

1 barn.

2/5/1/1/2/1

Kyrah Jerne, født 29/7 1969 Torremolinos, Spanien.

2/5/1/1/3

Hans Kaj Jessen Jerne, født 15/9 1943 Rotterdam, direktør. Gift 30/8 1974 Lausanne, Svejts Marie Helene Azam, født 21/2 1948 Rio de Janeiro, Brasilien, sprog lærer. Bopæl Nyon, Svejts.

3 børn.

2/5/1/1/3/1

Nicolas Jerne, født 17/8 1971 Lausanne, Svejts.

2/5/1/1/3/2

Britt Jerne, født 23/7 1975 Deventer, Holland.

2/5/1/1/3/3

Liv Jerne, født 27/6 1978 Nyon, Svejts.

2/5/1/2

Karen Jerne, født 18/9 1906 Kbhvn. Gift 3/1 1935 Kbhvn. Jørgen Gulbrandsen, født 27/1 1898 Kbhvn., civilingeniør. Bopæl Solnaa v/Stockholm.

2 børn.

2/5/1/2/1

Elisabeth Gulbrandsen, født 13/11 1936 Værnamo, Sverige, kennelejer. Gift 11/4 1969 Alingsås Evert Jonsson, født 20/11 1939 Værnamo, produktionschef. Bopæl Vittene Alingsås, Sverige.

5 børn.

- 2/5/1/2/1/1
Thomas Pierre Willumsen, født 11/4 1959 Uppsala.
2 børn.
2/5/1/2/1/1/1
Svend Erik Willumsen, født 15/6 1979 Kbhvn.
2/5/1/2/1/1/2
Leif Willumsen, født 4/11 1982 Kbhvn.
- 2/5/1/2/1/2
Anette Elisabeth Guldbrandsen, født 24/4 1960 Værnamo, montør.
Bopæl Jonstorup/Vårgårda.
1 barn.
2/5/1/2/1/2/1
Niklas Conny Guldbrandsen, født 30/12 1978 Vårgårda.
- 2/5/1/2/1/3
Carina Ingela Jonsson, født 5/1 1962 Uddevalla, sygeplejerske. Bopæl Alingsås.
1 barn.
2/5/1/2/1/3/1
Malin Elisabeth Hagstrøm, født 12/2 1986 Borås.
- 2/5/1/2/1/4
Lena Charlotte Jonsson, født 9/9 1963 Uddevalla, montør. Bopæl Alingsås.
1 barn.
2/5/1/2/1/4/1
Jerry Peter Thomas Jonsson, født 9/4 1981 Borås.
- 2/5/1/2/1/5
Pernilla Marie Jonsson, født 13/9 1967 Borås, studerende. Bopæl Alingsås.
1 barn.
2/5/1/2/1/5/1
Mia Marie Jonsson, født 6/10 1985 Borås.
- 2/5/1/2/2
Barbro Guldbrandsen, født 30/7 1941 Solna v/Stockholm, prokurist.
Bopæl Skibby.
- 2/5/1/3
Elsa Elisabeth Jerne, født 12/3 1910 Kbhvn. Gift 1933 Holland Fritz Falkner, født 6/1 1908 London, død 20/9 1969 Barcelona, Trykkeriejer.
Bopæl Barcelona, Spanien.
1 barn.
2/5/1/3/1
Frederico Falkner, født 13/4 1946 Barcelona, trykkeriejer. Bopæl Barcelona, Spanien.
1 barn.
2/5/1/3/1/1
Frederico Falkner, født 31/1 1978 Barcelona.

2/5/1/4

Niels Kaj Jerne, født 23/12 1911 London, professor i experimentel terapi. Nobelpristager i 1984. Gift 1.g. 7/5 1936 Kbhvn. Ilse Wahl, født 26/9 1910 Tjekkoslovakiet, død 30/10 1945 Kbhvn., malerinde. Gift 2.g. 1964 Puerto Vallarta, Mexico Alexandra Ursula Kohl, født 13/4 1937 Hannover. Bopæl Chateau de Belle-Vue, Castillon du Gard, Frankrig.
2 børn i 1. ægteskab.

2/5/1/4/1

Ivar Hans Robert Jerne, født 23/2 1936 Kbhvn., kunstmaler. Bopæl Odense.

2/5/1/4/2

Kay Donald Jerne, født 10/3 1941 Kbhvn., læge. Gift 16/4 1962 Esbjerg Kirsten Ventegodt, født 24/9 1943 Kbhvn. Bopæl Kbhvn.
2 børn.

2/5/1/4/2/1

Joos Jerne, født 29/5 1966 København.

2/5/1/4/2/2

Maja Jerne, født 13/11 1968 København.

2/5/1/5

Emily Jerne, født 23/11 1914 Hoek van Holland, død 15/12 1965 Silkeborg. Gift 8/5 1943 Kbhvn. Knud Reinholt Korsgaard, født 26/7 1914 Skyum-Hørdum, Thy, gårdejer. Bopæl Kolby, Thy.
3 børn.

2/5/1/5/1

Hans Christian Korsgaard, født 19/2 1944 Thisted, ingeniør. Gift 24/6 1966 Silkeborg Gunder Kia Richard, født 30/7 1946 Silkeborg. Bopæl Ferritslev, Fyn.

2 børn.

2/5/1/5/1/1

Emily Qann Korsgaard, født 14/5 1967 Kbhvn.

2/5/1/5/1/2

Rebecca Korsgaard, født 30/11 1971 Kbhvn.

2/5/1/5/2

Elja Elisabeth Korsgaard, født 5/7 1945 Thisted, arkitekt. Gift 18/9 1970 Tårbæk Raymond Poulin Challand, født 7/8 1945 Lausanne, arkitekt. Ejer af byggetilsynsfirma. Bopæl Grandvaux, Schweiz.

2 børn.

2/5/1/5/2/1

Anouck Challand, født 27/9 1977 Lausanne.

2/5/1/5/2/2

Yanik Kim Challand, født 1/12 1982 Lausanne.

2/5/1/5/3

Knud Peter Korsgaard, født 23/6 1948 Lem, landmand. Gift 14/7 1979 Stubbekøbing Jette Christensen, født 12/6 1955 Stubbekøbing, tandlæge. Bopæl Ringkøbing.

2 børn.

2/5/1/5/3/1

Ulrik Nikolej Korsgaard, født 18/12 1981 Ringkøbing, død 15/4 1985 Århus.

2/5/1/5/3/2

Mads Christian Korsgaard, født 24/5 1986 Herning.

2/6

Hans Nielsen Jerne, født 25/12 1851 Sønderho, død 13/10 1924 Esbjerg, skibsfører, senere kalkværksejer. Gift 8/4 1877 Randers Johanne Aarre, født 1/12 1856 Sønderho, død 3/10 1943 Esbjerg.

2 børn. se 18/11/5/2.

2/6/1

Niels Jessen Jerne, født 3/8 1883 Sønderho, død 19/6 1972 Esbjerg, malermester. Gift 30/10 1907 Esbjerg Karen Kirstine Madsen, født 10/3 1882 Øse, død 10/7 1960 Esbjerg (d.a. Erik P. Madsen, Kirstine Pedersen).

4 børn.

2/6/1/1

Hartvig Jerne, født 2/4 1908 Esbjerg, tømrer. Gift 20/12 1927 Esbjerg Bodil Schmidt, født 30/8 1908 Esbjerg, død ? Californien. Bopæl Californien, U.S.A.

1 barn.

2/6/1/1/1

Greta Irena Jerne, født 14/4 1933 Salinas, Californien.

2/6/1/2

Erik Jerne, født 2/10 1910 Jerne, mejerist. Gift 10/4 1945 Esbjerg Maren Pouline Thomsen, født 15/5 1913 Aadum, død 10/6 1983 Esbjerg.

Bopæl Esbjerg.

1 barn.

2/6/1/2/1

Steen Hartvig Jerne, født 31/5 1948 Esbjerg, elektroniktekniker. Gift 9/4 1977 Børkop Else Larsen, født 29/8 1952 Brørup, Hylke sogn ved Skanderborg, bogholder. Bopæl Billund.

2/6/1/3

Tage Jerne, født 7/12 1913 Esbjerg, død 7/3 1983 Esbjerg, skibstømrer. Gift 28/5 1939 Esbjerg Karen Sørensen, født 25/9 1916 Esbjerg, død 11/11 1974 Esbjerg.

2 børn.

2/6/1/3/1

Johnny Jerne, født 19/8 1939 Esbjerg, afdelingsleder. Gift 3/10 1964 Esbjerg Birgit Schmidt Rasmussen, født 22/9 1940 Jerne, ekspeditrice. Bopæl Esbjerg.

2 børn.

2/6/1/3/1/1

Jan Jerne, født 21/2 1966 Esbjerg.

2/6/1/3/1/2

Søren Jerne, født 10/8 1969 Esbjerg.

2/6/1/3/2

Ib Jerne, født 28/3 1950 Esbjerg, specialarbejder. Gift 12/11 1971 Esbjerg
Grethe Mandfeldt Christiansen, født 25/2 1952 Hvidovre, fabriksar-
bejderske. Bopæl Esbjerg.

2 børn.

2/6/1/3/2/1

Heidi Elisabeth Mandfeldt Jerne, født 20/2 1976 Esbjerg.

2/6/1/3/2/2

Michael Mandfeldt Jerne, født 25/4 1979 Bramminge.

2/6/1/4

Villy Jerne, født 30/6 1918 Esbjerg, malermester. Gift 9/1 1944 Esbjerg Marie
Kirstine Friis Sørensen, født 8/12 1918 Esbjerg. Bopæl Esbjerg.

4 børn.

2/6/1/4/1

Lillian Jerne, født 10/7 1939 Esbjerg, kontorassistent. Gift 18/8 1962 Es-
bjerg Viggo Åsted, født 18/12 1931 i Esbjerg, murer. Bopæl Esbjerg.

2 børn.

2/6/1/4/1/1

Lars Jerne Åsted, født 16/7 1963 Esbjerg.

2/6/1/4/1/2

Dorte Åsted, født 4/10 1967 Esbjerg.

2/6/1/4/2

Niels Erik Jerne, født 13/9 1944 Esbjerg, hovmester. Gift 19/2 1980 Es-
bjerg Anne Grete Svane Møller, født 16/5 1949 Esbjerg, hjemmehjælper.
Bopæl Esbjerg.

1 barn.

2/6/1/4/2/1

Christiane Svane Jerne, født 31/10 1978 Esbjerg.

2/6/1/4/3

Mogens Jerne, født 18/6 1946 Esbjerg, blikkenslager. Bopæl Esbjerg.

2/6/1/4/4

Kirsten Jerne, født 20/2 1957 Esbjerg, fabriksarbejderske.
Bopæl Ølgod.

2/6/2

Hans Aarre Jerne, født 30/3 1886 Sønderho, død 24/2 1962 Esbjerg, maskinme-
ster. Gift 16/12 1911 Esbjerg Ottomine Amalie Hansen, født 30/5 1887 Skagen,
død 7/9 1962 Esbjerg.

3 børn.

2/6/2/1

Harald Aarre Jerne, født 18/5 1912 Esbjerg, kommunalarbejder. Gift 3/5
1936 Esbjerg Bodil Kathrine Lauridsen, født 3/5 1913 Nr. Nebel. Ægteskabet
opløst. Bopæl Esbjerg.

6 børn.

2/6/2/1/1

Flemming Aarre Jerne, født 17/3 1937 Esbjerg, bagermester. Gift 12/2
1957 Esbjerg Dagmar Lydia Jensen, født 18/1 1933 Brørup.

- Bopæl Esbjerg.
2 børn.
2/6/2/1/1/1
Dorthe Aarre Jerne, født 13/6 1958 Esbjerg.
1 barn.
2/6/2/1/1/1/1
Christina Aarre Jerne, født 28/8 1982 Esbjerg.
2/6/2/1/1/2
Elisabeth Aarre Jerne, født 2/4 1960 Esbjerg.
2/6/2/1/2
Bent Aarre Jerne, født 13/7 1941 Esbjerg, truckfører. Gift 21/4 1962 Korsør Ruth Kaja Jensen, født 14/11 1941 Korsør. Bopæl Helsingør.
3 børn.
2/6/2/1/2/1
Susanne Jerne, født 11/10 1962 Esbjerg.
2/6/2/1/2/2
Brian Jerne, født 14/10 1963 Esbjerg.
2/6/2/1/2/3
Benny Jerne, født 16/8 1971 Glostrup.
2/6/2/1/3
Arne Aarre Jerne, født 13/7 1941 Esbjerg, druknet 13/7 1961, fisker.
2/6/2/1/4
Hans Aarre Jerne, født 13/8 1947 Esbjerg, lastoptager. Gift 9/7 1967 Nordby Margrethe Mose Sørensen, født 23/1 1947 Nordby. Bopæl Rousthøje.
3 børn.
2/6/2/1/4/1
Michael Jerne, født 16/12 1967 Esbjerg, død 6/12 1987.
2/6/2/1/4/2
Lena Jerne, født 2/8 1978 Esbjerg.
2/6/2/1/4/3
Heidi Jerne, født 27/11 1980 Esbjerg.
2/6/2/1/5
Lars Aarre Jerne, født 13/8 1947 Esbjerg, vinduespolerer. Gift 1.g. 1/6 1968 Herning Anna Petersen, født 8/12 1946 Vilsom sogn. Ægteskabet opløst. Gift 2.g. 25/9 1973 Vejen Elly Margrethe Jensen, født 16/3 1947 Rødding, død 15/8 1983 Vejen. Gift 3.g. Annette Sørensen, født 28/3 1947 Herning. Bopæl Vejen.
1 barn i 1. ægteskab.
1 barn i 2. ægteskab.
2/6/2/1/5/1
Morten Aarre Jerne, født 13/10 1968 Herning.
2/6/2/1/5/2
Palle Aarre Jerne, født 15/11 1975 Vejen.

2/6/2/1/6

Tove Aarre Jerne, født 29/1 1951 Esbjerg. Gift 26/3 1982 Guldager Flemming Hundebøl Poulsen, født 15/6 1944 Egvad sogn, chauffør. Bopæl Esbjerg.

1 barn.

2/6/2/1/6/1

Charlotte Aarre Jerne Poulsen, født 18/8 1980 Guldager.

2/6/2/2

Johannes Jerne, født 13/7 1913 Esbjerg. Gift ? Metha Kirsten Christensen, født 19/5 1909 Holstebro. Bopæl Esbjerg.

2 børn.

2/6/2/2/1

Edith Jerne, født 13/4 1945 Esbjerg.

2/6/2/2/2

Knud Jerne, født 30/9 1952 Esbjerg.

2/6/2/3

Frida Kathrine Jerne, født 21/9 1918 Esbjerg. Gift 19/9 1941 Esbjerg Børge Rudolf Thomsen, født 21/2 1919 Esbjerg, død 16/3 1984 Esbjerg, slagtermester. Bopæl Esbjerg.

2 børn.

2/6/2/3/1

Anni Thomsen, født 3/7 1943 Esbjerg. Gift 1/12 1963 Esbjerg Wagn Tørnbo, født 13/8 1941 Esbjerg, forhandler af svejsemaskiner. Bopæl Esbjerg.

2 børn.

2/6/2/3/1/1

Steffen Tørnbo, født 26/4 1966 Esbjerg, død 20/2 1986 Esbjerg.

2/6/2/3/1/2

Claus Tørnbo, født 24/4 1967 Esbjerg.

2/6/2/3/2

Eigil Aarre Thomsen, født 25/1 1948 Esbjerg, maskinmester. Gift 9/3 1974 Bredebro Ingrid Petersen, født 16/2 1945 Gram. Bopæl Vamdrup.

3 børn.

2/6/2/3/2/1

Per Petersen Thomsen, født 5/9 1964 Vejstrup.

2/6/2/3/2/2

Kim Petersen Thomsen, født 7/1 1967 Kolding.

2/6/2/3/2/3

Annette Thomsen, født 5/5 1976 Tønder.

3.

Jes Nielsen Thøgersen, født 15/9 1816 Sønderho, druknet 5/10 1846, skibsfører. Gift 12/12 1839 Sønderho Anna Cathrina Nielsdatter, født 9/12 1817 Sønderho, død 28/1 1892 Sønderho.

3 børn. se 7/8.

3/1

Niels Jessen Thøgersen, født 11/9 1840 Sønderho, død 21/1 1849 Sønderho.

3/2

Anne Thøgersen, født 16/10 1842 Sønderho, død 4/7 1921 Sønderho. Gift 25/1 1871 Sønderho Søren Andersen Outzen, født 2/2 1843 Ballum, druknet 3/11 1877 (faldt overbord i Kattegat mellem Anholt og Hesselø), skibsfører.

2 børn. se 11/2/2.

3/2/1

Maren Andrea Outzen, født 13/10 1873 Sønderho, død 27/2 1879 Sønderho.

3/2/2

Anne Cathrine Outzen, født 20/9 1875 Sønderho, død 5/4 1944 Sønderho.

3/3

Niels Hansen Thøgersen, født 19/9 1845 Sønderho, død 9/4 1920 Sønderho, skibsfører. Gift 1.g. 27/1 1869 Sønderho Ellen Poulsen, født 12/10 1850 Sønderho, død 2/4 1883 Sønderho. Gift 2.g. 27/11 1884 Sønderho Karen Mikkelsen, født 27/7 1850 Sønderho, død 4/1 1896 Sønderho.

6 børn i 1. ægteskab. se 2 og 8/4/4.

1 barn i 2. ægteskab. se 2 og 15/9/1/4.

4.

Anna Nielsdatter, født 26/8 1823 Sønderho, død 23/7 1824 Sønderho.



Niels Hansen Thøgersen f. 19/9 1845.

SØSKENDERÆKKE NR. 7

FAR NR. 16/1

MOR NR. 63/8/6 og 17/11

1. Johanne Nielsdatter.
Født 29/8 1788 i Sønderho. Død 28/10 1850 i Sønderho.
2. Sonnich Nielsen Jerne.
Født 2/5 1796 i Sønderho. Død 29/11 1874 i Sønderho.
3. Hans Nielsen Jerne.
Født 7/9 1798 i Sønderho. Død 24/10 1820 i Sønderho.
4. Karen Nielsdatter.
Født 22/10 1803 i Sønderho. Død 29/10 1803 i Sønderho.
5. Mikkil Nielsen Jerne.
Født 12/10 1805 i Sønderho. Druknet 1830.
6. Thomas Nielsen Jerne.
Født 11/9 1809 i Sønderho. Død 2/7 1874 i Sønderho.
7. Niels Nielsen Jerne.
Født 24/11 1812 i Sønderho. Druknet 1830.
8. Anna Cathrina Nielsdatter.
Født 9/12 1817 i Sønderho. Død 28/1 1892 i Sønderho.

1.

Johanne Nielsdatter, født 29/8 1788 Sønderho, død 28/10 1850 Sønderho. Gift 21/10 1812 Sønderho Hans Hansen Kromand, født 3/9 1788 Sønderho, druknet 1852, skipper.
4 børn. se 41/4/5/2.

1/1

Hans Hansen Thomsen, født 1/2 1813 Sønderho, druknet 1852.

1/2

Karen Hansdatter, født 19/9 1815 Sønderho, død 27/6 1835 Sønderho.

1/3

Kirsten Hansdatter, født 14/10 1817 Sønderho, død 28/2 1856 Sønderho. Gift 24/3 1838 Sønderho Niels Poulsen, født 16/10 1799 Sønderho, død 13/4 1873 Sønderho, skibsfører.

7 børn. se 40/7/3/10.

1/3/1

Poul Poulsen, født 23/11 1838 Sønderho, død 10/5 1839 Sønderho.

1/3/2

Poul Thomsen Poulsen, født 14/12 1840 Sønderho, død 1899, cand. phil., løjtnant. Gift i Labau.

3 børn. Nærmere oplysninger mangler.

1/3/3

Mette Poulsen, født 18/11 1843 Sønderho, død 10/5 1912 Sønderho. Gift 11/2 1868 Sønderho Anthonis Mathiesen Jensen, født 23/10 1842 Sønderho, død 6/3 1938 Sønderho, skibsfører.

5 børn. se 28/16/4/3.

1/3/3/1

Abelone Jensen, født 12/10 1868 Sønderho, død 2/8 1949 Sønderho. Gift 15/10 1891 Sønderho Carl Hansen Berg, født 2/6 1856 Sønderho, død 28/4 1932 Sønderho, skibsfører, reserveløjtnant, senere manufakturhandler.

6 børn. se 35/3/4/4/2/9.



Carl Hansen Berg f. 2/6 1856, Abelone Jensen f. 12/10 1868

1/3/3/1/1

Ellen Berg, født 6/12 1892 Sønderho, død 1958? Gift ca. 1946 Kbhvn. Carl Mathison, født ? Sverige, død 1964-65 Kbhvn.

1/3/3/1/2

Anton Berg, født 26/1 1896 Sønderho, død 25/3 1896 Sønderho.

1/3/3/1/3

Udøbt pige, født 2/1 1897 Sønderho, død kort efter fødslen - for tidligt født.

1/3/3/1/4

Abelone Berg, født 21/10 1902 Sønderho, død 21/10 1902 Sønderho.

1/3/3/1/5

Anton Berg, født 26/4 1906 Sønderho, død 31/7 1980 Hvidovre, disponent. Gift 26/9 1937 Kbhvn. Marie Olsen, født 8/9 1908 Kbhvn., død 5/6 1985 Hvidovre.

2 børn.

1/3/3/1/5/1

Lise Berg, født 7/6 1941 Kbhvn. Gift 6/6 1964 Kbhvn. Vagn Sebber Larsen, født 18/2 1942 Kbhvn., guldsmed. Bopæl Greve.

2 børn.

1/3/3/1/5/1/1

Søren Sebber Larsen, født 29/3 1966 Gentofte, kontorelev. Bopæl Hvidovre.

1/3/3/1/5/1/2

Peter Sebber Larsen, født 24/8 1968 Kbhvn., shippingelev.

1/3/3/1/5/2

Tove Berg, født 4/10 1945 Kbhvn., død 14/4 1960 Kbhvn.

1/3/3/1/6

Hans Carl Berg, født 7/4 1911 Sønderho, død 3/6 1978 Kbhvn., skibsfører. Gift 2/10 1936 Esbjerg Ellen Thøgersen, født 3/8 1913 Kbhvn. Bopæl Sønderho.

3 børn. se 2/6/2.

1/3/3/2

Anne Jensen, født 19/11 1872 Sønderho, død 25/8 1938 Brædstrup, begr. Kbhvn. Gift 20/3 1891 Nordby Mathias Nielsen Nørby, født 6/9 1864 Nordby, død 28/12 1915 Nordby, gårdejer.

3 børn.

1/3/3/2/1

Anne Nørby, født 6/2 1893 Nordby, død 1/7 1983 Kbhvn. Gift 16/4 1920 Nordby Jens Spelmann, født 23/6 1892 Nordby, druknet 1/12 1950, begr. Bispebjerg, kaptajn.

2 børn.

1/3/3/2/1/1

Gerda Elisabeth Spelmann, født 19/11 1921 Nordby. Gift 10/12 1946 Kbhvn. Poul Børge Stougård Jensen, født 15/6 1920 Kbhvn., fabrikant. Ægteskabet opløst. Bopæl Kbhvn.

3 børn.

1/3/3/2/1/1/1

Hanne Elisabeth Stougård Jensen, født 10/3 1949 Frederiksberg, omsorgsassistent. Gift Kbhvn. Gert Andersen, født 3/1 1947, kontorchef i Privatbanken. Bopæl Skibby.

2 børn.

1/3/3/2/1/1/1/1

Line Andersen, født 20/2 1971 Kbhvn.

1/3/3/2/1/1/1/2

Jakob Andersen, født 3/8 1973 Frederiksberg.

1/3/3/2/1/1/2

Jens Ulrik Stougård Jensen, født 24/3 1953 Frederiksberg, sygehjælper. Gift 24/11 1979 Hørsholm Pia Degn, født 21/2 1953 Frederiksberg, lærer. Ægteskabet opløst. Bopæl Kbhvn.

1 barn i ægteskabet.

1 barn udenfor ægteskab.

1/3/3/2/1/1/2/1

Debbie Stougård Degn, født 2/4 1980 Hvidovre.

1/3/3/2/1/1/2/2

Anna Ditte Kristensen, født 12/3 1984 Kbhvn.

1/3/3/2/1/1/3

Dorte Elisabeth Stougård Jensen, født 3/11 1959 Frederiksberg.

1/3/3/2/1/2

Vagn Helge Spelmann, født 9/6 1924 Nordby. Gift, men ægteskabet opløst, musiker. Bopæl Karlslunde.

2 børn.

1/3/3/2/1/2/1

Jens Nørby Spelmann, født 19/6 1951 Kbhvn., telefonovermekaniker.

1/3/3/2/1/2/2

Elsebeth Nørby Spelmann, født 11/4 1955 Kbhvn., sparekasseassistent.

1/3/3/2/2

Anthøn Iver Nørby, født 2/3 1896 Nordby, død 6/8 1978 Brædstrup, tandlæge i Frederikshavn. Gift 18/10 1924 Bergen Margit Vetterland Olsen, født 29/7 1900 Stavanger, død 1949 Brædstrup.

1 barn.

1/3/3/2/2/1

Leif Nørby, født 5/10 1930 Frederikshavn, ingeniør. Gift 16/5 1959 Brædstrup Inge Jespersen, født 24/1 1941 Brædstrup. Ægteskabet opløst. Bopæl Billund.

3 børn.

1/3/3/2/2/1/1

Torben Iver Vetterland Nørby, født 26/3 1960 Kbhvn.

1/3/2/2/1/2

Margit Vetterland Nørby, født 10/4 1963 Charlottenlund.

1/3/3/2/2/1/3

Anne Grete Vetterland Nørby, født 4/1 1965 Horsens.

1/3/3/2/3

Emil Brinch Nørby, født 25/4 1899 Nordby, død 17/9 1984 Ålborg, skipper. Gift 17/9 1935 Neapel, Italien Emma-Louise Jørgensen, født 6/6 1900, død 29/11 1984 Ålborg.

1/3/3/3

Kirsten Nielsine Jensen, født 30/3 1875 Sønderho, død 11/4 1946 Sønderho.

1/3/3/4

Anne Marie Jensine Jensen, født 3/11 1877 Sønderho, død 16/2 1953 Sønderho. Gift 19/6 1904 Sønderho Jens Jensen, født 3/10 1879 Sønderho, død 7/12 1949 Sønderho, skibsfører.

3 børn. se 11/8/5/2.

1/3/3/4/1

Margrethe Harriet Jensen, født 21/10 1906 Sønderho, død 6/11 1982 Sønderho. Gift 11/11 1925 Sønderho Sigfred Kromann Thøgersen, født 24/3 1900 Sønderho, død 19/2 1981 Sønderho, installatør.

3 børn. se 25/2/6/4/8/1.

1/3/3/4/1/1

Else Kromann Thøgersen, født 30/7 1927 Sønderho, død 11/1 1985 Sønderho. Gift 24/6 1945 Sønderho Arne Anthonisen, født 5/12 1920 Sønderho, død 13/11 1977 Esbjerg, malermester.

3 børn. se 10/3/1/1/2/9.

1/3/3/4/1/1/1

Helen Anthonisen, født 10/7 1945 Sønderho, lærer. Gift 20/10 1968 Sønderho Johan Hølse, født 11/9 1945 Svendborg, ingeniør. Bopæl Silkeborg.

2 børn.

1/3/3/4/1/1/1/1

Bo Hølse, født 23/12 1971 Århus.

1/3/3/4/1/1/1/2

Karsten Hølse, født 18/3 1976 Århus.

1/3/3/4/1/1/2

Linda Anthonisen, født 13/4 1950 Sønderho, apotekerass. Gift 21/7 1973 Sønderho Per Bjørnholt, født 24/1 1949 Silkeborg, politiassistent. Bopæl Varde.

3 børn.

1/3/3/4/1/1/2/1

Jesper Bjørnholt, født 17/1 1975 Hvidovre.

1/3/3/4/1/1/2/2

Simon Bjørnholt, født 28/9 1977 Hvidovre.

1/3/3/4/1/1/2/3

Louise Bjørnholt, født 16/9 1979 Esbjerg.

1/3/3/4/1/1/3

Anker Anthonisen, født 21/9 1959 Sønderho, død 31/12 1979 Sønderho.

1/3/3/4/1/2

Birgit Kromann Thøgersen, født 4/6 1930 Sønderho. Gift 14/9 1947 Sønderho Søren Larsen Brinch, født 6/8 1921 Sønderho, gårdejer. Bopæl Sønderho.

3 børn. se 19/3/3/5/6/7.

1/3/3/4/1/2/1

Inger-Lise Brinch, født 21/6 1947 Sønderho. Gift 3/9 1966 Sønderho Hans Ole Jensen, født 30/6 1944 Vejen, glarmester. Bopæl Staushede.

3 børn.

1/3/3/4/1/2/1/1

Lisette Karoline Jensen, født 7/3 1967 Brørup.

1/3/3/4/1/2/1/2

Thomas Marius Jensen, født 22/7 1969 Nordby.

1/3/3/4/1/2/1/3

Richardt Sigfred Jensen, født 6/4 1973 Staushede.

1/3/3/4/1/2/2

Lone Kromann Brinch, født 9/9 1951 Sønderho. Gift 21/10 1972 Sønderho Ole Jensen Sanddahl, født 30/10 1933 Kbhvn., motormand. Ægteskabet opløst.

1 barn.

1/3/3/4/1/2/2/1

Henriette Margrethe Kromann Brinch, født 30/8 1971 Esbjerg.

1/3/3/4/1/2/3

Erling Brinch, født 6/2 1956 Sønderho, medhjælper.

1/3/3/4/1/3

Erik Kromann Thøgersen, født 4/3 1933 Sønderho, installatør. Bopæl Sønderho.

1/3/3/4/2

Metha Anthonia Jensen, født 14/2 1909 Sønderho. Gift 27/6 1940 Rio de Janeiro Walther Tracks, født 7/11 1906 Estland. Bopæl London.

1 barn.

1/3/3/4/2/1

Arno Jensen Tracks, født 28/5 1943 Rio de Janeiro, maskiningeniør. Bopæl London.

1/3/3/4/3

Severin Wøllner Jensen, født 5/12 1914 Sønderho, død 16/7 1982 Svendborg, emaljebrænder. Gift 17/5 1941 Svendborg Gudrun Marie Madsen, født 8/1 1920 Tved ved Svendborg. Bopæl Svendborg.

2 børn.

1/3/3/4/3/1

Knud Erik Jensen, født 11/1 1941 Svendborg, maskinarbejder. Gift 22/3 1968 Svendborg Sigrid Anine Hansen, født 2/4 1940 Rifbjerg, Langeland. Bopæl Svendborg.

2 børn.

1/3/3/4/3/1/1

Anne Birgitte Jensen, født 9/7 1971 Svendborg.

1/3/3/4/3/1/2

Linda Majbrit Jensen, født 8/8 1974 Svendborg.

1/3/3/4/3/2

Jørgen Erling Jensen, født 3/6 1952 Svendborg, typograf. Gift 20/6 1987 Susanne Hjorth Johansen, født 16/8 1950 Diernæs, sygeplejerske. Bopæl Tranbjerg.

3 børn.

1/3/3/4/3/2/1

Anders Hjorth Johansen, født 5/11 1983 Århus.

1/3/3/4/3/2/2

Peter Hjorth Johansen, født 20/9 1987 Århus.

1/3/3/4/3/2/3

Mette Hjorth Johansen, født 20/9 1987 Århus.

1/3/3/5

Hanne Jensine Jensen, født 2/11 1882 Sønderho, død 6/10 1943 Sønderho. Gift 21/4 1901 Sønderho Sonnich Peder Thomsen, født 24/11 1871 Sønderho, død 12/8 1949 Sønderho, malermester, brandinspektør, strandfoged i 17 år, formand for Sønderho Lægeforening, dek. med »Den præsiske Kroneorden«.

6 børn. se 25/3/3/10/3.

1/3/3/5/1

Aage Thomsen, født 7/4 1902 Sønderho, ejendomsmægler. Gift 8/12 1935 Valby Johanne Rødt næs, født 15/8 1909 Starup pr. Gravens. Bopæl Brønshøj.

1 barn.

1/3/3/5/1/1

Niels-Oluf Rødt næs Thomsen, født 24/2 1945 (navneforandring til Rødt næs), disponent i isenkram. Gift 1.g. 17/9 1966 Islev Lis Holtemann Jacobsen, født 18/4 1945 Kbhvn. Ægteskabet opløst 1978. Gift 2.g. 7/2 1981 Pia Christensen, født 15/7 1960 Rødovre.

2 børn i 1. ægteskab.

1 barn i 2. ægteskab.

1/3/3/5/1/1/1

Lisa Holtemann Rødt næs, født 3/2 1967 Rødovre.

1/3/3/5/1/1/2

Brian Holtemann Rødt næs, født 23/3 1970 Rødovre.

1/3/3/5/1/1/3

Lykke Marie Rødt næs, født 7/5 1979 Rødovre.

1/3/3/5/2

Meta Thomsen, født 1/11 1903 Sønderho. Gift 8/6 1930 Hans Herman Louis Larsen Bros, født 30/9 1900 Vindblæs, død 27/12 1978 Næstved, forretningsbestyrer.

3 børn.

1/3/3/5/2/1

Karen Ingeborg Larsen Bros, født 5/8 1931 Næstved. Gift 10/6 1961 Næstved Poul Rik Osmundsen, født 22/5 1932 Ølgod, hudspecia-
list. Bopæl Kbhvn.

2 børn.

1/3/3/5/2/1/1

Anne Birgitte Osmundsen, født 9/11 1962 Odense.

1/3/3/5/2/1/2

Inger Kirstine Osmundsen, født 22/8 1965 Glostrup.

1/3/3/5/2/2

Henning Larsen Bros, født 21/7 1935 Haslev, overtoldassistent. Gift
8/11 1958 Kbhvn. Lise Brusck, født 4/1 1935 Kbhvn. Bopæl Kbhvn.
2 børn.

1/3/3/5/2/2/1

Søren Bros, født 23/10 1960 Islev.

1/3/3/5/2/2/2

Hanne Bros, født 21/6 1962 Islev.

1/3/3/5/2/3

Ester Ingrid Bros, født 28/3 1941 Haslev, lærer. Gift 12/7 1975 Jo-
hannes Nissen, født 23/8 1944 Riisskov, universitetslektor, cand.
theol. Bopæl Højbjerg.

2 børn.

1/3/3/5/2/3/1

Peter Bros Nissen, født 16/9 1976 Århus.

1/3/3/5/2/3/2

Andreas Bros Nissen, født 7/2 1979 Århus.

1/3/3/5/3.

Martha Thomsen, født 24/11 1906 Sønderho. Gift 1/3 1936 Nyborg Jens
Valdemar Nielsen, født 2/11 1903 Nordborg, afdelingschef. Bopæl Ny-
borg.

2 børn.

1/3/3/5/3/1

Frederik Christian Nielsen, født 26/9 1937 Nyborg, el-installatør.
Gift 5/9 1959 Rødekro Maiken Hansen, født 1/8 1937 Rødekro. Bo-
pæl Titusville, New Jersey, U.S.A.

3 børn.

1/3/3/5/3/1/1

Lisa Ann Nielsen, født 6/6 1963 Trenton, New Jersey.

1/3/3/5/3/1/2

Michael Christian Nielsen, født 25/2 1965 Trenton.

1/3/3/5/3/1/3

Jenifer Ann Nielsen, født 17/4 1970 Trenton.

1/3/3/5/3/2

Johannes Nielsen, født 5/7 1940 Nyborg, elektriker. Gift 5/9 1964
Titusville Theresa Catarina Etling, født 27/9 1946 Strocton, New

Jersey. Bopæl Lambertsville, New Jersey.

2 børn.

1/3/3/5/3/2/1

Erik Johannes Nielsen, født 30/7 1966 Trenton.

1/3/3/5/3/2/2

Theresa Lyman Nielsen, født 28/6 1969 Trenton.

1/3/3/5/4

Anne Mathilde Thomsen, født 16/3 1910 Sønderho, død 8/12 1982. Gift 18/12 1935 Karl Alfred Rasmussen, født 11/2 1904 Hevring, død 8/6 1971 Randers, portier.

2 børn.

1/3/3/5/4/1

Sonnich Rasmussen, født 21/10 1937 Viborg, cand. psyk. Gift 30/7 1977 Birgit Reinhardt Mathiesen, født 22/5 1953.

2 børn.

1/3/3/5/4/1/1

Bo Sonnich Rasmussen, født 8/12 1977.

1/3/3/5/4/1/2

Anne Mette Rasmussen, født 26/4 1980.

1/3/3/5/4/2

Agnete Rasmussen, født 29/3 1939 Viborg, sygeplejerske. Gift 17/9 1960 Robert Bruun, født 15/1 1928 Århus, overpolitibetjent, gårdejer i Bønnerup, Djursland.

2 børn.

1/3/3/5/4/2/1

Helle Bruun, født 25/2 1963 Århus.

1/3/3/5/4/2/2

Malene Bruun, født 29/6 1964 Århus.

1/3/3/5/5

Anthonis Thomsen, født 23/5 1912 Sønderho, radioforhandler. Gift 14/10 1944 Århus Edel Sørensen, født 3/3 1915 Århus. Bopæl Århus.

2 børn.

1/3/3/5/5/1

Søren Thomsen, født 7/12 1945 Århus, radiomontør. Gift 11/7 1970 Tove Jæger Madsen, født 24/1 1949 Brabrand. Bopæl Åbyhøj.

2 børn.

1/3/3/5/5/1/1

Bent Thomsen, født 19/9 1975.

1/3/3/5/5/1/2

Lene Thomsen, født 17/2 1977.

1/3/3/5/5/2

Else Thomsen, født 20/3 1949 Århus, bankassistent. Gift 15/8 1970 Åbyhøj Uffe Birger Larsen, født 4/10 1947 Horbelev, autolakerer. Bopæl Rosted v/Slagelse.

2 børn.

1/3/3/5/5/2/1

Rene Birger Larsen, født 19/7 1971.

1/3/3/5/5/2/2

Jess Birger Larsen, født 7/5 1978.

1/3/3/5/6

Peder Jens Thomsen, født 24/11 1916 Sønderho, død 1/9 1974 Esbjerg, murerformand. Gift 6/9 1942 Esbjerg Ruth Magdalene Schlosser, født 23/6 1922 Esbjerg. Bopæl Esbjerg.

2 børn.

1/3/3/5/6/1

Jørgen Thomsen, født 14/2 1943 Esbjerg, reklametegner. Gift 1/8 1964 Esbjerg Evy Bente Burkal Jensen, født 12/8 1945 Esbjerg, serigraf. Bopæl Vong pr. Bramminge.

3 børn.

1/3/3/5/6/1/1

Rene Thomsen, født 1/1 1965 Esbjerg, serigraf.

1/3/3/5/6/1/2

Michelle Thomsen, født 16/7 1966 Esbjerg.

1/3/3/5/6/1/3

Kim Thomsen, født 26/8 1973 Esbjerg.

1/3/3/5/6/2

Lisbeth Thomsen, født 11/1 1949 Esbjerg, ergoterapeut. Gift 31/7 1971 Esbjerg Lars Thorgaard, født 18/10 1947 Esbjerg, læge. Bopæl Odense.

2 børn.

1/3/3/5/6/2/1

Line Thorgaard, født 12/8 1972 Århus.

1/3/3/5/6/2/2

Ditte Thorgaard, født 5/6 1974 Århus.

1/3/4

Hedevig Poulsen, født 12/11 1846 Sønderho, død 8/10 1905 Sønderho.

1/3/5

Hans Thomsen Poulsen, født 5/12 1849 Sønderho, druknet 3/12 1867.

1/3/6

Anne Poulsen, født 10/1 1853 Sønderho, død 27/6 1853 Sønderho.

1/3/7

Anne Poulsen, født 8/6 1854 Sønderho, død 30/1 1855 Sønderho.

1/4

Niels Hansen Thomsen, født 22/2 1823 Sønderho, død 21/6 1824 Sønderho.

2.

Sonnich Nielsen Jerne, født 2/5 1796 Sønderho, død 29/11 1874 Sønderho, skipper, senere snedker. Gift 25/9 1827 Sønderho Mette Jesdatter, født 2/9 1803 Sønderho, død 26/12 1873 Sønderho.

4 børn. se 14/8.

2/1

Jes Sonnichsen, født 27/12 1828 Sønderho, død 10/2 1880 Sønderho, blikkenslager. Gift 3/9 1854 Sønderho Sidsel Svendsdatter, født 8/6 1829 Nordby, død 9/7 1904 Sønderho.

9 børn. se 18543.

2/1/1

Sonnich Nielsen Sonnichsen, født 6/9 1854 Sønderho, død 2/3 1857 Sønderho.

2/1/2

Mette Sonnichsen, født 24/12 1856 Sønderho, død 3/8 1857 Sønderho.

2/1/3

Sonnich Jessen Sonnichsen, født 16/7 1858 Sønderho, død /12 1913 London. Gift? Bopæl London. Nærmere oplysninger mangler.

7 børn.

2/1/3/1

Mercy Sonnichsen, født?

2/1/3/2

Dora Sonnichsen, født?

2/1/3/3

Olivia Sonnichsen, født?

2/1/3/4

Ida Sonnichsen, født?

2/1/3/5

Harald Sonnichsen, født?

2/1/3/6

John Sonnichsen, født?

2/1/3/7

Meta Sonnichsen, født?

2/1/4

Svend Nielsen Sonnichsen, født 6/4 1860 Sønderho, død 20/11 1860 Sønderho.

2/1/5

Svend Nielsen Sonnichsen, født 31/7 1861 Sønderho, død England. Gift 27/11 1889 Sønderho Abalone Thygesen, født 1/11 1862 Sønderho, død 27/7 1893 Sønderho.

1 barn. se 28/16/1/3/1.

2/1/5/1

Nielsine Cecilie Sonnichsen, født 19/9 1890 Sønderho, død /3 1980 Samsø.

2/1/6

Mette Dorthea Sonnichsen, født 5/3 1864 Sønderho, død 13/10 1936 Sønderho. Gift 1.g. 7/1 1886 Sønderho Niels Hansen Anthonisen, født 29/9 1857 Sønderho, druknet 1888, styrmand. Omkom ved forlis af barken »Vesta«. Gift 2.g. 17/12 1912 Esbjerg Hans Sonnichsen, født 3/12 1853 Sønderho, død 17/8 1930 Sønderho, fyrskibsfører, Dbmd.

2 børn i 1. ægteskab. se 26/10/1/2.

0 børn i 2. ægteskab. se 29/1/2/5/2.



Mette Dorthea Sonnichsen f. 5/3 1864.



Edel Sonnichsen f. 3/9 1867.

2/1/6/1

Hans Nielsen Anthonisen, født 8/8 1886 Sønderho, død 13/2 1958 Kbhvn., arbejdsinspektør ved Københavns Havnevæsen. Gift 1.g. 23/6 1918 Elfie Rødgaard, født 7/12 1888 Nordby, død 22/8 1944 Kbhvn. Gift 2.g. 27/11 1954 Amalie Nielsen, født 24/6 1899 Herlufsholm.

4 børn i 1. ægteskab.

2/1/6/1/1

Ove Rødgaard Anthonisen, født 14/9 1918 Kbhvn., revisor. Gift 22/7 1945 Branderslev pr. Nakskov Lilly Jonsson, født 7/2 1921 Nykøbing F., død 14/8 1986 Nykøbing F. Bopæl Sundby, Lolland.

2 børn.

2/1/6/1/1/1

Jette Rødgaard Anthonisen, født 17/1 1946 Nykøbing F. Gift 26/10 1969 Nykøbing F. Otto Dinesen, født 7/12 1943 Svendborg, EDB-programør. Ægteskabet opløst. Bopæl Engesvang, Jylland.

2 børn.

2/1/6/1/1/1/1

Britt Dinesen, født 15/3 1972 Silkeborg.

2/1/6/1/1/1/2

Max Dinesen, født 5/4 1978 Silkeborg.

2/1/6/1/1/2

Hanne Rødgaard Anthonisen, født 10/8 1950 Nykøbing F. Gift

18/6 1972 Sønderho Frede Petersen, født 19/12 1951 Vejrup, Fyn, kirkebetjent. Bopæl Vejstrup, Fyn.

2 børn.

2/1/6/1/1/2/1

Mike Rødgaard Petersen, født 25/11 1972 Odense.

2/1/6/1/1/2/2

Anniga Rødgaard Petersen, født 19/8 1978 Odense.

2/1/6/1/2

Egon Rødgaard Anthonisen, født 3/10 1919 Kbhvn., død 3/10 1979 Kastrup, revisor. Gift 15/2 1948 Kbhvn. Lilian Christophersen, født 12/4 1920 Sundby, Kbhvn. Ægteskabet opløst. Bopæl Kastrup.

1 barn.

2/1/6/1/2/1

Lasse Bertil Rødgaard Anthonisen, født 30/3 1950 Kbhvn., revisor. Gift 10/7 1977 Rødby Mabel Helene Bergås, født 18/5 1948 Bergen, børnehavepædagog. Bopæl Birkerød.

2 børn.

2/1/6/1/2/1/1

Hanne Charlotte Bergås Anthonisen, født 2/6 1968 Kbhvn.

2/1/6/1/2/1/2

Lars Martin Bergås Anthonisen, født 1/12 1979 Kbhvn.

2/1/6/1/3

Else Rødgaard Anthonisen, født 12/6 1929 Kbhvn. Gift 21/8 1954 Gladsaxe Peter Henriksen, født 1/2 1927 Kbhvn., død 16/9 1986 Gladsaxe, konsulent. Bopæl Gladsaxe.

1 barn.

2/1/6/1/3/1

Søren Henriksen, født 12/6 1955 Søborg, lagerchef. Gift 6/7 1985 Gladsaxe Marie-Esther del Carmen Perez Osorio, født 13/3 1955 Chile, klinikassistent. Bopæl Kbhvn.

1 barn.

2/1/6/1/3/1/1

Christian Andres Henriksen, født 8/11 1974 Kbhvn.

2/1/6/1/4

Grethe Rødgaard Anthonisen, født 17/2 1933 Kbhvn. Gift 1.g. 1954 Kbhvn. Per Bernhardt, født 19/3 1931 Kbhvn., kontorassistent. Gift 2.g. Sønderho Poul Nielsen, født 28/4 1932 Dronninglund, chauffør. Bopæl Dybvad.

2 børn i 1. ægteskab.

2/1/6/1/4/1

Hans Rødgaard Bernhardt, født 26/7 1959 Frederiksberg, mekaniker. Bopæl Bornholm.

2/1/6/1/4/2

Jes Rødgaard Bernhardt, født 10/2 1966 Hillerød, stud. jur. Bopæl Kirkelte.

2/1/6/2

Jes Sonnichsen Anthonisen, født 30/6 1888 Sønderho, død 12/5 1964 Esbjerg, hovmester. Gift 7/1 1914 Kbhvn. Maren Ibsen, født 22/5 1889 Sønderho, død 23/8 1972 Esbjerg.

4 børn. se 27/1/6/2/2.

2/1/6/2/1

Inga Ibsen Anthonisen, født 9/1 1915 Kbhvn. Bopæl Horsens.

2/1/6/2/2

Niels Gunnar Ibsen Anthonisen, født 24/7 1918 Kbhvn., død 21/2 1980 Esbjerg, overpolitibetjent. Gift 28/9 1943 Esbjerg Kamma Munch Christensen, født 26/9 1923 Esbjerg, død 27/5 1977 Esbjerg.

2 børn.

2/1/6/2/2/1

Orla Munch Anthonisen, født 23/3 1946 Haderslev, salgskonsulent. Gift 6/5 1972 Jerne Jette Birkelund Sørensen, født 6/8 1947 Brande.

2 børn.

2/1/6/2/2/1/1

Christian Munch Anthonisen, født 29/10 1972 Varde.

2/1/6/2/2/1/2

Kasper Munch Anthonisen, født 6/3 1977 Varde.

2/1/6/2/2/2

Mette Munch Anthonisen, født 15/7 1951 Haderslev, ekspeditrice. Gift 27/9 1975 Esbjerg Kurt Jørgensen, født 16/1 1949 Holstebro, ekspedient.

2 børn.

2/1/6/2/2/2/1

Jacob Munch Jørgensen, født 28/2 1976 Esbjerg.

2/1/6/2/2/2/2

Rasmus Munch Jørgensen, født 21/8 1979 Esbjerg.

2/1/6/2/3

Edith Ibsen Anthonisen, født 21/4 1921 Kbhvn. Gift 25/1 1942 Esbjerg Hans Christian Winther, født 16/10 1918 Esbjerg, død 3/5 1984 Esbjerg. Bopæl Esbjerg.

1 barn.

2/1/6/2/3/1

Jan Winther, født 23/5 1944 Esbjerg. Gift Esbjerg Margit Sørensen, født 24/9 1946 Esbjerg.

2 børn.

2/1/6/2/3/1/1

Rikke Winther, født 31/3 1972 Esbjerg.

2/1/6/2/3/1/2

Kent Winther, født 12/3 1975 Esbjerg.

2/1/6/2/4

Hans Ibsen Anthonisen, født 9/2 1926 Esbjerg, inspektør ved Arbejds-

tilsynet. Gift 6/3 1952 Kbhvn. Aase Marie Mikkelsen, født 5/1 1926 Trie sogn. Bopæl Esbjerg.

2 børn.

2/1/6/2/4/1

Jes Anthonisen, født 5/10 1952 Esbjerg.

2/1/6/2/4/2

Else Marie Anthonisen, født 12/12 1958 Esbjerg. Gift 1/10 1983 Esbjerg Bjarne Nielsen, født ? Bopæl Bramminge.

1 barn.

2/1/6/2/4/2/1

Jesper Nielsen, født 24/6 1983 Esbjerg.

2/1/7

Karen Sonnichsen, født 19/6 1866 Sønderho, død 6/3 1869 Sønderho.

2/1/8

Edel Sonnichsen, født 3/9 1867 Sønderho, død 9/5 1944 Sønderho. Gift 4/1 1889 Sønderho Peder Lauritz Frederiksen, født 30/7 1860 Sønderho, druknet 1899 med jernbark »Elisa«, styrmand.

4 børn. se 12/2/5/1.

2/1/8/1

Mathias Laurids Frederiksen, født 15/10 1889 Sønderho. Gift 25/2 ? Esbjerg Signe Hansen, født 25/2 1897 Vejle.

2/1/8/2

Jes Sonnichsen Frederiksen, født 8/8 1892 Sønderho, død 10/9 1965 Vejle, lagerforvalter. Gift 10/11 1918 Vejle Kirstine Marence Hansen, født 24/1 1895 Vejle, død 10/12 1963 Vejle.

3 børn.

2/1/8/2/1

Helge Edvin Frederiksen, født 8/10 1921 Vejle, ingeniør. Gift 25/11 1947 Vejle Kirsten Isager, født 17/8 ? Vejle.

2/1/8/2/2

Edel Lilian Frederiksen, født 8/11 1922 Vejle. Gift 5/6 1943 Vejle Carl Jensen, født 21/8 1916 Langeland, død 24/10 1981 Vejle, bygmester. Bopæl Vejle.

5 børn.

2/1/8/2/2/1

Ejvind Jensen, født 14/12 1945 Vejle, vaskemester.

3 børn. Nærmere oplysninger mangler.

2/1/8/2/2/2

Sonnich Jensen, født 8/7 1947 Vejle, montør.

2 børn. Nærmere oplysninger mangler.

2/1/8/2/2/3

Marcy Jensen, født 19/12 1948 Vejle, direktør.

2 børn. Nærmere oplysninger mangler.

2/1/8/2/2/4

Kirsten Jensen, født 10/6 1965 Vejle, apotekerass.

2/1/8/2/2/5

Lilian Jensen, født 24/10 1966 Vejle, sekretær. Bopæl Sverige.
1 barn. Nærmere oplysninger mangler.

2/1/8/2/3

Gunnar Frederiksen, født 22/5 1926 Vejle, arkitekt. Gift ? Horsens Ruth
Jeppesen, født ? Bopæl Sverige.

2/1/8/3

Abel Peder Frederiksen, født 28/4 1898 Sønderho, død 23/2 1982 Vejle, brug-
suddeler. Gift 11/11 1923 Kbhvn. Anne Astrid Jørgensen, født 29/9 1899 Es-
bjerg, død 23/10 1984 Vejle.
4 børn. se 25/4/4/2/4/2.

2/1/8/3/1

Preben Kromann Frederiksen, født 19/11 1925 Sønderho. Gift 11/7 1948
Bække Grethe Sørensen Eriksborg, født 2/6 1928 Vejen. Bopæl Califor-
nien.
2 børn.

2/1/8/3/1/1

Kirsten Kromann Frederiksen, født 20/9 1948 Bække.

2/1/8/3/1/2

Kenneth Kromann Frederiksen, født 26/4 1959 Escondido, Califor-
nien.

2/1/8/3/2

Inger Sonja Frederiksen, født 21/10 1926 Sønderho. Gift 15/9 1945 Søn-
derho Børge Fischer Jensen, født 26/3 1921 Århus, fyrskibsmatros. Bo-
pæl Sønderho.
7 børn. se 13/3/2/6/4.

2/1/8/3/2/1

Axel Fischer Jensen, født 27/1 1946 Sønderho, matros Bopæl Søn-
derho.
1 barn.

2/1/8/3/2/1/1

Mikkel Fischer Jensen, født 18/12 1984.

2/1/8/3/2/2

Karsten Fischer Jensen, født 22/8 1947 Sønderho.

2/1/8/3/2/3

Lars Fischer Jensen, født 5/4 1949 Sønderho.

2/1/8/3/2/4

Erik Fischer Jensen, født 8/10 1952 Sønderho.

2/1/8/3/2/5

Annelise Fischer Jensen, født 11/9 1954 Sønderho.

2/1/8/3/2/6

Tove Fischer Jensen, født 29/12 1957 Sønderho, død 10/4 1959.

2/1/8/3/2/7

Claus Fischer Jensen, født 7/6 1960 Sønderho.

2/1/8/3/3

Jørgen Damsbo Frederiksen, født 17/8 1928 Sønderho, hovmester. Gift

28/1 1950 Åbyhøj Johanne Marie Louise Krautwald, født 29/7 1928 Fredericia.

7 børn.

2/1/8/3/3/1

Peder Damsbo Frederiksen, født 20/5 1950 Ålborg.

2/1/8/3/3/2

Lone Frederiksen, født 18/2 1952 Ålborg.

2/1/8/3/3/3

Jens Jørgen Damsbo Frederiksen, født 16/4 1955 Ålborg.

2/1/8/3/3/4

Karen Margrethe Frederiksen, født 25/6 1957 Ålborg.

2/1/8/3/3/5

Lars Damsbo Frederiksen, født 15/11 1958 Ålborg.

2/1/8/3/3/6

Niels Damsbo Frederiksen, født 30/4 1963 Svendborg.

2/1/8/3/3/7

Ingrid Frederiksen, født 12/10 1964 Ålborg.

2/1/8/3/4

Sonnich Kromann Frederiksen, født 4/11 1933 Sønderho, død 21/11 1977 Lagos, skibsfører. Gift 13/7 1970 Kbhvn. Karen Grundmann, født 28/10 1941 Dresden. Bopæl Vejle.

2 børn.

2/1/8/3/4/1

Anders Kromann Frederiksen, født 26/10 1972 Vejle.

2/1/8/3/4/2

Jes Kromann Frederiksen, født 6/5 1974 Vejle.

2/1/8/4

Petra Laura Frederiksen, født 8/5 1900 Sønderho, død ? Gift Kristen L. Kristensen, født 5/5 1891, død ? Vejle.

2/1/9

Karen Sonnichsen, født 28/3 1875 Sønderho, død 20/1 1876 Sønderho.

2/2

Edel Sonnichsdatter, født 15/10 1830 Sønderho, død 18/12 1898 Sønderho. Gift 4/11 1853 Sønderho Niels Jensen Clausen, født 16/10 1821 Sønderho, død 12/4 1901 Sønderho, hustømrer.

0 børn. se 33/2/6/1.

2/3

Anne Sonnichsdatter, født 24/2 1833 Sønderho, død 17/1 1910 Sønderho. Gift 2/2 1853 Sønderho Jens Nielsen Jensen, født 19/4 1822 Nordby, død 16/11 1904 Sønderho, skibsfører, skibsreder.

8 børn. se 18531.

2/3/1

Anne Cathrine Jensen, født 15/11 1853 Sønderho, død 23/7 1926 Sønderho. Gift 7/1 1875 Sønderho Hans Sørensen Pedersen, født 1/5 1849 Sønderho, død 26/2 1914 Sønderho, skibsfører, skibsreder.

9 børn. se 17/7/2/3/1.

2/3/1/1

Jens Nielsen Pedersen, født 20/8 1875 Sønderho, død 28/10 1875 Sønderho.

2/3/1/2

Jens Nielsen Pedersen, født 3/5 1878 Sønderho, død 17/1 1963 Esbjerg, skibsfører. Gift 23/5 1904 Sønderho Karen Marie Brinch, født 24/10 1877 Sønderho, død 13/5 1969 Esbjerg.

6 børn. se 19/3/3/5/4.

2/3/1/2/1

Anne Cathrine Pedersen, født 12/1 1905 Sønderho. Gift 29/1 1927 Nordby Christian Sigfred Hans Axel Sørensen, født 31/5 1901 Sønderho, skibsfører. Bopæl Nordby.

4 børn. se 6/1/5/3/2.

2/3/1/2/2

Emma Signora Brinch Pedersen, født 8/11 1906 Sønderho, sekretær. Bopæl Kbhvn.

2/3/1/2/3

Hilma Harriet Brinch Pedersen, født 9/11 1908 Sønderho. Gift 7/11 1932 Kbhvn. Jens Carl Sonniks, født 17/6 1904 Esbjerg, død 28/8 1972 Århus, styrmand, senere forvalter i Esbjerg og Århus. Bopæl Århus.

5 børn. se 13/1/3/1/2.

2/3/1/2/3/1

Jørgen Brinch Sonniks, født 5/6 1933 Kbhvn., overstyrmand ved DSB, Korsør. Gift 20/6 1956 Kastrup Eva Elisabeth Lykke, født 4/4 1930 København. se 6/1/5/3/2/1.

2 børn.

2/3/1/2/3/1/1

Kim Brinch Sonniks, født 25/3 1957 Kbhvn.

1 barn.

2/3/1/2/3/1/1/1

Freja Brinch Sonniks, født 3/8 1980 Korsør.

2/3/1/2/3/1/2

Michael Brinch Sonniks, født 21/5 1961 Kbhvn.

2/3/1/2/3/2

Jytte Brinch Sonniks, født 21/7 1935 Kbhvn. Gift . 17/5 1958 Århus Heine Olsen, født 15/4 1935 Gylling, købmand. Ægteskabet opløst. Bopæl Søften.

3 børn.

2/3/1/2/3/2/1

Henrik Olsen, født 14/8 1961 Århus.

2/3/1/2/3/2/2

Jan Olsen, født 1/11 1962 Århus.

2/3/1/2/3/2/3

Pernille Brinch Olsen, født 15/5 1968 Århus.

2/3/1/2/3/3

Inge Brinch Sonniks, født 29/12 1936 Kbhvn. Gift 9/2 1957 Århus

Allan Stanley Pedersen, født 8/4 1936 Aaby, værkfører. Ægteskabet opløst. Bopæl Århus.

2 børn.

2/3/1/2/3/3/1

Hanne Brinch Pedersen, født 12/7 1957 Århus.

1 barn.

2/3/1/2/3/3/1/1

Sanne Brinch Drikkjær, født 19/4 1979 Skanderborg.

2/3/1/2/3/3/2

Lone Pedersen, født 30/8 1962 Århus.

2/3/1/2/3/4

Karen Marie Brinch Sonniks, født 3/11 1940 Esbjerg. Gift 20/10 1962 Århus Ove Frank Brogens, født 20/9 1939 Århus, repræsentant. Bopæl Hammel.

3 børn.

2/3/1/2/3/4/1

Steen Brogens, født 19/9 1967 Højbjerg.

2/3/1/2/3/4/2

Søren Brogens, født 5/4 1970 Søften.

2/3/1/2/3/4/3

Rikke Brogens, født 21/10 1972 Søften.

2/3/1/2/3/5

Anne Elisabeth Brinch Sonniks, født 9/1 1946 Esbjerg. Gift 3/2 1968 Århus Hugo Lilienhoff Hansen, født 21/10 1940 Hvolbæk, lærer. Bopæl Assentoft.

2 børn.

2/3/1/2/3/5/1

Jannie Hansen, født 4/1 1970 Assentoft.

2/3/1/2/3/5/2

Thomas Brinch Hansen, født 27/11 1972 Assentoft.

2/3/1/2/4

Petra Brinch Pedersen, født 15/10 1910 Sønderho, død 15/11 1911 Sønderho.

2/3/1/2/5

Hjalmar Brinch Pedersen, født 5/11 1914 Sønderho, død 18/11 1965 Kbhvn., cand. pharm.

2/3/1/2/6

Gerda Pedersen, født 9/6 1918 Sønderho. Gift 5/5 1945 Gentofte rådhus Knud Bie, født 13/11 1921 Ordrup, fuldmægtig.

2/3/1/3

Kirstine Pedersen, født 20/3 1881 Sønderho, død 13/6 1955 Sønderho. Gift 23/12 1906 Sønderho Mathias Laurids Thomsen født 19/10 1875 Sønderho, død 11/4 1948 Sønderho, skibsfører.

6 børn. se 12/2/5/3.

2/3/1/3/1

Agnethe Petrea Mathilde Thomsen, født 14/2 1908 Sønderho. Gift 7/10

- 1934 Sønderho Hans Marius Hansen, født 8/1 1908 Sønderho, død 1/10 1983 Sønderho, sømand, kunstmaler. Bopæl Sønderho.
0 børn. se 11/8/5/4/2.
- 2/3/1/3/2
Asta Helene Thomsen, født 24/3 1909 Sønderho, lærer. Gift 2/2 1936 Sønderho Peder Mathias Abraham Jensen, født 29/1 1909 Helsingør, død 21/3 1967 Esbjerg, skibsfører. Bopæl Esbjerg.
2 børn. se 13/3/3/1/3.
- 2/3/1/3/2/1
Karen Edele Jensen, født 29/1 1948 Esbjerg, bankassistent. Gift 11/8 1968 Esbjerg Svend Lauridsen, født 9/3 1947 Esbjerg, adjunkt. Bopæl Odense.
2 børn.
2/3/1/3/2/1/1
Mette Lauridsen, født 22/7 1970 Århus.
- 2/3/1/3/2/1/2
Søren Lauridsen, født 26/3 1975 Odense.
- 2/3/1/3/2/2
Kirsten Agnethe Jensen, født 18/4 1949 Esbjerg, sygeplejerske. Gift 1.g. 21/6 1969 Esbjerg Thorkild Andersen, født 2/4 1946, lærer. Gift 2.g. 10/10 1980 Per Brandt, født 11/6 1942, læge. Bopæl Esbjerg.
2 børn i 1. ægteskab.
2/3/1/3/2/2/1
Mikkel Peder Hjelm Andersen, født 28/12 1969 Esbjerg.
2/3/1/3/2/2/2
Sidsel Hjelm Andersen, født 2/8 1972 Esbjerg.
- 2/3/1/3/3
Sylvia Margrethe Thomsen, født 18/3 1911 Sønderho, død 2/12 1975 Esbjerg. Gift 10/11 1935 Sønderho Hans Hansen Pedersen, født 22/4 1910 Sønderho, skibsfører. Bopæl Sønderho.
2 børn. se 6/1/3/6/3.
- 2/3/1/3/4
Peder Harreby Thomsen, født 28/4 1913 Sønderho, død 23/12 1946 Sønderho, styrmand. Gift 12/11 1938 Sønderho Helga Jensen, født 18/2 1914 Sønderho. Bopæl Esbjerg.
2 børn. se 2/2/6.
- 2/3/1/3/5
Karen Johanne Thomsen, født 29/4 1920 Sønderho, distriktssygeplejerske.
1 barn.
2/3/1/3/5/1
Mikael Peder Thomsen, født 10/5 1963.
- 2/3/1/3/6
Henning Thomsen, født 21/10 1922 Sønderho, hovmester. Gift 24/5 1953 Sønderho Grethe Thomsen, født 21/4 1930 Sønderho. Bopæl Sønderho.
3 børn. se 11/8/5/1/1/1.

2/3/1/3/6/1

Peder Harreby Thomsen, født 16/10 1954 Sønderho.

2/3/1/3/6/2

Lone Thomsen, født 18/1 1957 Sønderho og Hans Peter Jørgensen, født 6/1 1956 Nordby. Bopæl Nordby.

2 børn.

2/3/1/3/6/2/1

Per Schmøckel Jørgensen, født 25/4 1978.

2/3/1/3/6/2/2

Thomas Schmøckel Jørgensen, født 2/4 1983.

2/3/1/3/6/3

Jens Ole Thomsen, født 14/11 1962 Sønderho.

2/3/1/4

Peder Jørgensen Pedersen, født 28/9 1884 Sønderho, død 9/11 1938 Antwerpen, begr. Sønderho, styrmand. Gift 31/12 1914 Sønderho Mathea Knudsen, født 8/6 1886 Sønderho, død 23/1 1968 Esbjerg.

1 barn. se 14/4/2/2/5.

2/3/1/4/1

Hans Mathis Pedersen, født 2/4 1919 Sønderho, direktør. Gift 26/5 1949 Odense Amgard Elisabeth Hansen, født 13/9 1920 Odense. Bopæl Esbjerg.

1 barn. se 7/2/3/1/5/2.

2/3/1/4/1/1

Grete Thea Pedersen, født 23/5 1950 Esbjerg, lærer. Gift 14/12 1969 Esbjerg Knud Thordal-Knudsen, født 19/2 1943 Thorum, lærer. Ægteskabet opløst. Bopæl Esbjerg.

2 børn.

2/3/1/4/1/1/1

Christina Thordal-Knudsen, født 2/12 1971 Esbjerg.

2/3/1/4/1/1/2

Maline Thordal-Knudsen, født 7/6 1975 Esbjerg.

2/3/1/5

Anne Pedersen, født 28/9 1884 Sønderho, død 14/3 1970 Odense. Gift 12/11 1910 Odense Christian Hansen, født 22/10 1882 Verninge, død 23/6 1966 Odense, gartneriejer »Bøgedal«, Odense.

2 børn.

2/3/1/5/1

Helmuth Bruno Ronald Hansen, født 9/3 1912 Odense, gartner. Gift 13/5 1938 Odense Maud Ericka Tørnø Knudsen, født 7/5 1912 Odense, død 25/7 1972 Odense. Bopæl Odense.

2 børn.

2/3/1/5/1/1

Lena Ellens Hansen, født 11/8 1944 Odense. Gift 14/11 1970 Odense Mogens Bernbom Jacobsen, født 9/7 1944 Nakskov, installatør. Bopæl Odense.

1 barn.

2/3/1/5/1/1/1

Mette Jacobsen, født 29/5 1972 Odense.

2/3/1/5/1/2

Hans Sonnich Hansen, født 22/12 1951 Odense, montør. Gift 4/12 1976 Kbhvn. Dorthe Christensen, født 3/2 1952 Odense. Bopæl Holbæk.

2 børn.

2/3/1/5/1/2/1

Katja Hansen, født 6/4 1975 Holbæk.

2/3/1/5/1/2/2

Mikael Hansen, født 15/9 1976 Holbæk.

2/3/1/5/2

Amgard Elisabeth Hansen, født 13/9 1920 Odense. Gift 26/5 1949 Odense Hans Mathis Pedersen, født 2/4 1919 Sønderho, direktør. Bopæl Esbjerg.

1 barn. se 7/2/3/1/4/1.

2/3/1/6

Poul Jørgensen Pedersen, født 11/4 1886 Sønderho, død 29/4 1974 Sønderho, hovmester. Gift 27/6 1916 Sønderho Hanne Mathilde Ibsen, født 21/1 1894 Sønderho, død 1942 Sønderho.

3 børn. se 15/4/3/2/4/2.

2/3/1/6/1

Agnes Harriet Pedersen, født 6/7 1917 Sønderho. Gift 21/2 1937 Karl Nørby Sørensen, født 7/11 1912 Nordby, slagtermester. Bopæl Nordby. 3 børn.

2/3/1/6/1/1

Erik Nørby Sørensen, født 25/4 1938 Nordby, slagtermester. Gift 9/5 1964 Nordby Birgit Munck, født 2/10 1943 Nordby. Bopæl Nordby.

3 børn.

2/3/1/6/1/1/1

Hanne Munck Sørensen, født 22/7 1967.

2/3/1/6/1/1/2

Lone Munck Sørensen, født 12/6 1970.

2/3/1/6/1/1/3

Kristian Nørby Sørensen, født 9/8 1971.

2/3/1/6/1/2

Viggo Nørby Sørensen, født 29/4 1942 Nordby, ingeniør. Gift 10/10 1970 Nimtofte Gunna Keershøj Jørgensen, født 2/6 1945.

1 barn.

2/3/1/6/1/2/1

Ann Pernille Keershøj Sørensen, født 8/1 1972.

2/3/1/6/1/3

Birthe Marie Sørensen, født 18/4 1945 Esbjerg.

2/3/1/6/2

Niels Anfred Pedersen, født 14/1 1920 Sønderho, seminarielektor. Gift

29/6 1963 Stege Lene Breitenstein, født 25/5 1940 Kelsby, lærer. Bopæl Vordingborg.

1 barn.

2/3/1/6/2/1

Calus Breitenstein Pedersen, født 4/1 1966.

2/3/1/6/3

Poula Johanne Pedersen (Fannild), født 1/3 1924 Sønderho, bureauleder for danskesgpl. i Paris. Gift Jean Bertrand Tessier, født 10/6 1927, keramikker. Bopæl Villenauxe, Aube.

2 børn.

2/3/1/6/3/1

Julien Vincent Tessier, født 29/9 1962.

2/3/1/6/3/2

Poul-Erik Vincent Tessier, født 14/12 1964.

2/3/1/7

Sonnich Jensen Pedersen, født 18/2 1890 Sønderho, død 15/9 1954, maskinmester.

2/3/1/8

Anne Kirstine Petrea Pedersen, født 18/2 1890 Sønderho, død 29/5 1963 Sønderho. Gift 1/4 1929 Sønderho Kristian Anthon Sørensen, født 12/9 1896 Nordby, død 10/6 1974 Esbjerg, postbud i Sønderho.

1 barn.

2/3/1/8/1

Villy Sørensen, født 20/4 1930 Sønderho, død 21/6 1954.

2/3/1/9

Hans Sørensen Pedersen, født 11/11 1892 Sønderho, død 21/3 1975 Arden, lærer. Gift 8/3 1932 Østerbølle Margrethe Bjerregaard, født 14/1 1892 Østerbølle, død 15/6 1972 Arden.

1 barn.

2/3/1/9/1

Doris Ellen Pedersen, født 12/1 1935 Arden. Gift 16/9 1961 Arden Arne Christensen, født 7/5 1940 Kbhvn., kleinsmed. Bopæl Helsingør.

1 barn.

2/3/1/9/1/1

Anita Christensen, født 18/2 1953 Arden. Gift 5/5 1980 Helsingør Ole Hansen, født 26/4 1952 Helsingør, kleinsmed. Bopæl Helsingør.

2 børn.

2/3/1/9/1/1/1

David Lystrup Hansen, født 12/9 1977 Kbhvn.

2/3/1/9/1/1/2

Dennis Lystrup Hansen, født 19/1 1980 Helsingør.

2/3/2

Mette Jensen, født 5/11 1857 Sønderho, død 12/6 1936 Sønderho. Gift 14/3 1880 Sønderho Jens Hansen Pedersen, født 27/7 1854 Sønderho, død 21/9 1940 Søn-

derho, tøndelægger.

7 børn. se 34/1/1/1/3/2.

2/3/2/1

Anne Hansine Pedersen, født 15/10 1886 Sønderho, død 5/11 1886 Sønderho.

2/3/2/2

Hans Pedersen, født 6/11 1888 Sønderho, død 12/10 1972 Sønderho, tøndelægger. Gift 1.g. 6/5 1923 Sønderho Lene Henriette Poulsen, født 9/2 1892 Sønderho, død 28/6 1935 Sønderho. Gift 2.g. /10 1937 Ebba Holmstrup, født 29/9 1889, død 26/4 1970 Sønderho.

1 barn i 1. ægteskab. se 24/2/1/2/6/1.

2/3/2/2/1

Mette Jensine Pedersen, født 10/3 1924 Sønderho, død 19/10 1973 Århus, børnehavelærerinde. Gift 30/3 1950 Frederikshavn Peder-Karl Brinch Christensen, født 5/2 1922 Esbjerg, styrmand, lærer ved Søfartsskolen i Frederikshavn.

2 børn. se 12/1/2/6/2/6.

2/3/2/2/1/1

Lene Henriette Brinch Christensen, født 15/4 1951 Frederikshavn, død 14/6 1953 Frederikshavn.

2/3/2/2/1/2

Liselotte Brinch Christensen, født 26/7 1952 Frederikshavn, stewardesse. Gift 5/6 1987 Frederikshavn Mogens Kjeldgaard Jensen, født 1/4 1958 Hammel, fotoflyver. Bopæl Frederikshavn.

2/3/2/3

Jens Nielsen Pedersen, født 7/6 1890 Sønderho, død 16/4 1891 Sønderho.

2/3/2/4

Dødfødt pige, født 5/9 1891 Sønderho.

2/3/2/5

Dødfødt pige, født 6/12 1893 Sønderho.

2/3/2/6

Dødfødt pige, født 7/7 1896 Sønderho.

2/3/2/7

Dødfødt dreng, født 30/6 1900 Sønderho.

2/3/3

Ane Nielsine Jensen, født 17/10 1859 Sønderho, død 9/11 1933 Sønderho. Gift 21/2 1883 Sønderho Poul Jørgensen Øhle, født 18/9 1858 Sønderho, død 17/6 1904 Sønderho, skibsfører, reserveløjtnant.

6 børn. se 17/7/2/5/2.

2/3/3/1

Anne Abelone Øhle, født 16/11 1884 Sønderho, død 20/2 1894 Sønderho.

2/3/3/2

Jens Nielsen Øhle, født 1/8 1887 Sønderho, død 14/12 1895 Sønderho.

2/3/3/3

Anne Øhle, født 13/10 1893 Sønderho, død 8/11 1974 Sønderho.

2/3/3/4

Thomas Jensen Øhle, født 30/9 1894 Sønderho, død 22/7 1979 Varde, første-

lærer i Vejrs. Gift 16/7 1940 Tønder Gerda Raun Petersen, født 8/5 1907 Oksby, død 28/5 1981 Odense, exam. husholdningslærerinde.

4 børn.

2/3/3/4/1

Poul Jørgensen Øhle, født 5/8 1942 Vejrs, toldkontrollør. Bopæl Esbjerg.

2/3/3/4/2

Niels Raun Øhle, født 11/4 1944 Vejrs, forulykket 9/12 1971 ved »Heering Kirse's« forlis i stillehavet, maskinmester.

2/3/3/4/3

Bent Jerne Øhle, født 21/5 1945 Vejrs, ingeniør. Gift 7/7 1973 Vester Nebel Laura Nørgaard Larsen, født 16/12 1950 Aarre. Bopæl Skåde, Århus.
1 barn.

2/3/3/4/3/1

Maj Nørgaard Øhle, født 26/7 1983 Århus.

2/3/3/4/4

Anne Margrethe Øhle, født 5/3 1947 Vejrs, lærer. Gift 23/10 1971 Rotterdam Hans Peter Jessen Behrendsen, født 2/11 1946 Slesvig, lærer. Bopæl Klintebjerg, Otterup.

2 børn.

2/3/3/4/4/1

Niels Raun Behrendsen, født 18/4 1972 Bogense.

2/3/3/4/4/2

Mette Raun Behrendsen, født 17/12 1976 Bogense.

2/3/3/5

Anne Abelone Øhle, født 15/5 1898 Sønderho, død 15/8 1964 Ringkøbing. Gift 26/4 1923 Sønderho Thomas Holm, født 10/7 1895 Rerslev på Sjælland, død 11/11 1975 Ringkøbing, gårdejer i No.

7 børn.

2/3/3/5/1

Poul Holm, født 16/3 1924 No, regnskabskonsulent. Gift 1.g. 19/9 1953 Århus Emma Gustave Bækgaard Gustafson, født 28/4 1920 Brande, død 28/12 1967 Kerteminde. Gift 2.g. 24/5 1969 Odense Ingelise Villumsen, født 13/11 1948 Odense. Bopæl Kerteminde.

1 barn i 1. ægteskab.

3 børn i 2. ægteskab.

2/3/3/5/1/1

Susanne Bækgaard Holm, født 16/2 1958 Odense.

1 barn.

2/3/3/5/1/1/1

Nina Holm Vohnsen, født 17/12 1980 Odense.

2/3/3/5/1/2

Karina Lykke Holm, født 10/9 1969 Kerteminde.

2/3/3/5/1/3

Christina Ingelise Holm, født 16/7 1970 Kerteminde.

- 2/3/3/5/1/4
Remy Poul Holm, født 1/12 1973 Odense.
- 2/3/3/5/2
Sigrid Holm, født 28/10 1925 No. Gift 11/5 1947 Sønderho Bent Grøn Hansen, født 11/3 1926 Sønderho, chauffør. Bopæl Sønderho.
3 børn. se 24/2/1/2/5/4/3.
2/3/3/5/2/1
Jørgen Holm Hansen, født 30/10 1947 Esbjerg, kleinsmed. Gift 28/3 1970 Jerne Linda Pedersen, født 19/5 1949 Esbjerg. Bopæl Esbjerg.
3 børn.
2/3/3/5/2/1/1
Tommy Holm Hansen, født 28/9 1969 Esbjerg.
2/3/3/5/2/1/2
Lars Holm Hansen, født 22/2 1973 Esbjerg.
2/3/3/5/2/1/3
Dorthe Holm Hansen, født 10/5 1976 Esbjerg.
- 2/3/3/5/2/2
Kirstine Grøn Hansen, født 7/12 1949 Sønderho, tekn. ass. Gift 14/4 1973 Charlottenlund Niels Rindom, født 9/11 1947 Vinding, sparekassefuldmægtig.
1 barn.
2/3/3/5/2/2/1
Katrina Rindom, født 5/11 1972 Charlottenlund.
- 2/3/3/5/2/3
Lone Hansen, født 2/8 1952 Ribe, lærer. Gift 6/10 1979 Jerne Jens Kruse Jensen, født 28/9 1955 Harboøre, maskinmester. Bopæl Esbjerg.
1 barn.
2/3/3/5/2/3/1
Søren Peter Kruse Jensen, født 11/5 1973 Esbjerg.
- 2/3/3/5/3
Anne Agnethe Holm, født 19/7 1927 No. Gift 25/3 1948 He Kenneth Kronborg Jensen, født 8/6 1924 Klegod, fabrikant. Bopæl Toronto.
8 børn.
2/3/3/5/3/1
Gudrun Kronborg Jensen, født 1/9 1948 Ringkøbing.
1 barn.
2/3/3/5/3/1/1
Dana Ann Kronborg Jensen, født 7/7 1969 Calgary, Canada.
- 2/3/3/5/3/2
Agnes Lone Kronborg Jensen, født 12/9 1949 Ringkøbing. Gift 21/11 1981 Milton, Ontario Robert Wiliam Simpson, født 14/1 1946 Britisk Columbia.
1 barn.

2/3/3/5/3/2/1

Thomas James Simpson, født 11/7 1983 Milton, Ontario.

2/3/3/5/3/3

Mary Ann Kronborg Jensen, født 8/2 1953 Toronto. Gift 19/11 1978 Kitchener, Ontario Jay Martindale, født 19/7 1954 Kitchener.

2 børn.

2/3/3/5/3/3/1

Jennifer Ann Martindale, født 1/10 1979 Kitchener.

2/3/3/5/3/3/1

Jade Marie Martindale, født 24/6 1983 Kitchener.

2/3/3/5/3/4

Helen Kronborg Jensen, født 30/4 1955 New Westminster, BC., Canada. Gift 7/6 1975 Marvin Peter Jutzi, født 14/4 1952 Kitchener.

1 barn.

2/3/3/5/3/4/1

John Jacob Jutzi, født 29/7 1982 Kitchener.

2/3/3/5/3/5

Karen Irene Kronborg Jensen, født 25/1 1962 Milton.

2/3/3/5/3/6

Christina Kronborg Jensen, født 21/5 1967 Milton.

2/3/3/5/3/7

John Kenneth Kronborg Jensen, født 4/8 1968 Milton.

2/3/3/5/3/8

Thomas Holm (navneforandr.), født 1/9 1970 Toronto.

2/3/3/5/4

Mads Holm, født 16/9 1928 No, dræningsarbejder. Gift 14/4 1949 Pandrup Ragna Jørgensen, født 23/12 1930 Bjørnstrup. Bopæl Ringkøbing.

5 børn.

2/3/3/5/4/1

Hans Jørgen Holm, født 6/6 1948 Pandrup, murer. Gift 2/1 1982 Ringkøbing Bente Stræde Andersen, født 17/12 1950 Borris.

1 barn.

2/3/3/5/4/1/1

Kasper Stræde Holm, født 15/7 1981 Ringkøbing.

2/3/3/5/4/2

Thomas Peter Holm, født 9/2 1950 Pandrup, skibssmed.

1 barn.

2/3/3/5/4/2/1

Anja Staalvang, født 9/12 1976 Viborg.

2/3/3/5/4/3

Anne Marie Holm, født 13/3 1952 No. Gift 22/1 1982 Allingaabro Carsten Carstensen Jensen, født 15/1 1948 Århus.

1 barn.

2/3/3/5/4/3/1

Jesper Holm, født 21/8 1970 Ringkøbing.

2/3/3/5/4/4

Bent Erik Holm, født 23/9 1959 Ringkøbing.

1 barn.

2/3/3/5/4/4/1

Carsten Bay, født 7/11 1978 Holstebro.

2/3/3/5/4/5

Poul Egon Holm, født 14/7 1962 Ringkøbing.

2/3/3/5/5

Karen Dejgaard Holm, født 21/5 1930 No, død 11/12 1955 Frederiksværk, begr. Ringkøbing. Gift 21/10 1951 He William Jensen, født 9/7 1913 Holmsland, magasinarbejder. Bopæl Frederiksværk.

1 barn.

2/3/3/5/5/1

Jens Dejgaard Jensen, født 24/3 1952 Frederiksværk.

2/3/3/5/6

Sigurd Øhle Holm, født 9/12 1933 No, død 18/3 1935 No.

2/3/3/5/7

Grete Øhle Holm, født 19/5 1936 No. Gift 10/7 1955 No Johannes Tambjerg, født 16/11 1932 No, gårdejer.

6 børn.

2/3/3/5/7/1

Søren Tambjerg, født 28/12 1955 No. Gift 26/5 1983 Seerup Anna Hedvig Kristensen, født 13/4 1955 Sejling.

2/3/3/5/7/2

Karen Tambjerg, født 27/5 1957 No.

2/3/3/5/7/3

Bjarne Tambjerg, født 20/10 1958 No.

2/3/3/5/7/4

Inge Lise Tambjerg, født 4/1 1963 No.

2/3/3/5/7/5

Leif Tambjerg, født 29/9 1965 No.

2/3/3/5/7/6

Lars Ulrik Tambjerg, født 30/7 1967 No.

2/3/3/6

Jens Nielsen Øhle, født 12/8 1901 Sønderho, landmand, død 11/6 1984 Esbjerg. Gift 20/10 1926 Skads Maren Jepsen Hansen, født 1/12 1901 Oksvang, død 14/12 1950 Sønderho.

4 børn.

2/3/3/6/1

Marie Hansen Øhle, født 12/4 1929 Oksvang, død 19/5 1981 Sønderho. Gift 20/12 1950 Sønderho Hans Marius Andersen, født 16/7 1923 Sønderho, død 30/3 1988 Sønderho, chauffør.

1 barn. se 30/4/3/5/2/3/4.

2/3/3/6/1/1

Hanne Øhle Andersen, født 1/2 1948 Sønderho. Gift 11/4 1968 Søn-

derho Niels Skelmose, født 2/5 1947 Nordby, bager. Bopæl Nordby.
2 børn.

2/3/3/6/1/1/1

Michael Skelmose, født 18/2 1969 Esbjerg.

2/3/3/6/1/1/2

Betina Øhle Skelmose, født 4/10 1971 Esbjerg.

2/3/3/6/2

Anne-Sine Hansen Øhle, født 16/6 1930 Oksvang.

2/3/3/6/3

Kaja Hansen Øhle, født 1/11 1932 Oksvang, død 20/10 1982 Guldager.
Gift 10/5 1953 Sønderho Arne Bent Hansen, født 8/12 1926 København,
chauffør. Bopæl Guldager.

2 børn. se 12/1/2/1/1/2/1.

2/3/3/6/3/1

Hans Hansen, født 16/6 1954 Sønderho, kok.

2/3/3/6/3/2

Susanne Hansen, født 3/9 1957 Sønderho. Gift 21/9 1979 Sønderho
Leif Sørensen, født 13/7 1955 Vinderup, tjener. Bopæl Esbjerg.

2 børn.

2/3/3/6/3/2/1

Kenneth Øhle Sørensen, født 6/2 1981 Esbjerg.

2/3/3/6/3/2/2

Jeanette Øhle Sørensen, født 28/10 1985 Esbjerg.

2/3/3/6/4

Poul Hansen Øhle, født 7/12 1935 Oksvang. Gift 13/6 1982 Sønderho
Birte Hansen Hjul, født 15/11 1942 Esbjerg. Bopæl Sønderho.

2/3/4

Sonnich Jensen, født 30/9 1861 Sønderho, død 4/10 1875 Sønderho.

2/3/5

Jens Nielsen Jensen, født 30/9 1868 Sønderho, død 23/1 1871 Sønderho.

2/3/6

Karen Jensen, født 24/11 1870 Sønderho, død 17/1 1894 Sønderho.

2/3/7

Peder Nielsen Jensen, født 2/8 1874 Sønderho, død 22/8 1956 Sønderho, kaptajn.
Gift 30/1 1899 St. Johannes sogn, Kbhvn. Sørine Marie Thøgersen, født 23/11
1876 Sønderho, død 21/7 1955 Sønderho.

8 børn. se 2/4.

2/3/8

Jens Nielsen Jensen, født 2/8 1874 Sønderho, død 12/10 1874 Sønderho.

2/4

Karen Sonnichsdatter, født 8/4 1835 Sønderho, død 25/12 1905 Sønderho. Gift 12/12
1855 Sønderho Jes Sørensen Meinertz, født 6/6 1832 Sønderho, druknet /12 1876,
skibsfører. Skibet »Edel Kathrine«, hvorpå han befandt sig, var sejlfærdig 13/12 1876
på rejse fra Hull til Danmark og formenes at være forlist nogle dage senere i en snestorm.
9 børn. se 14/4/6.

2/4/1

Sonnich Nielsen Meinertz, født 21/9 1856 Sønderho, død 23/9 1856 Sønderho.

2/4/2

Sonnich Jessen Meinertz, født 27/12 1858 Sønderho, død 31/1 1942 Århus, skræddermester. Gift 18/1 1885 Sønderho Karen Jessine Meinertz, født 19/10 1862 Sønderho, død 21/8 1910 Århus.

10 børn. se 14/4/7/3.

2/4/2/1

Karen Meinertz, født 29/10 1885 Esbjerg, død /7 1943. Gift 1.g. 1930 Henrik-sen, barber. Gift 2.g. 1937 Søren Bendtsen, født ?, død 1947, skræddermester.

2/4/2/2

Ane Kathrine Meinertz, født 19/3 1887 Esbjerg, død 20/7 1957. Gift Anders Balle, død 1945, barbermester.

2/4/2/3

Jess Ingvard Thomas Meinertz, født 18/9 1888 Esbjerg, død 1894 Esbjerg.

2/4/2/4

Ingvard Woldsen Meinertz, født 7/4 1890 Esbjerg, død som spæd?

2/4/2/5

Dagmar Meinertz, født 16/5 1891 Esbjerg, død 13/2 1960. Gift 1.g. Olaf Johannes Sommer, født 2/12 1892. Gift 2.g. Hansen, skomagermester.

1 barn i 1. ægteskab.

2/4/2/5/1

Carla Sommer, født 11/7 1921. Gift Abraham Rosenberg, født 7/12 1919, læge. Bopæl Kbhvn.

3 børn.

2/4/2/5/1/1

Raben Rosenberg, født 21/2 1946, læge. Gift Anni Lermann, født 22/6 1943.

2/4/2/5/1/2

Lykke Rosenberg, født 14/2 1951. Gift Peter Matzon, født 22/7 1943, arkitekt.

1 barn.

2/4/2/5/1/2/1

Zsazsa Matzon, født 18/6 1975.

2/4/2/5/1/3

Iben Rosenberg, født 28/2 1958.

2/4/2/6

Jess Ingvard Thomas Meinertz, født 29/4 1895 Esbjerg, død 27/1 1941 Århus, maskinmester. Gift Antonie Jensine Jensen, født 16/11 1897, død 23/2 1957.

1 barn.

2/4/2/6/1

Inge Elisabeth Meinertz, født 28/10 1928. Gift 9/10 1956 Bent Sanders, født 3/2 1921, statsaut. revisor. Bopæl Kbhvn.

2 børn.

2/4/2/6/1/1

Hanna Sanders, født 7/12 1957 Kbhvn.

2/4/2/6/1/2

Louise Sanders, født 27/8 1960 Kbhvn.

2/4/2/7

Ingvard Voldsen Meinertz, født 26/1 1897 Esbjerg, død 8/6 1972 Århus, skiltefabrikant. Gift Marie Madsen, født 29/3 1899, død 8/5 1979.

2/4/2/8

Arthur Henry Meinertz, født 4/7 1898 Esbjerg, død 1/2 år gammel.

2/4/2/9

Sonnicha Kathrine Meinertz, født 17/11 1899 Esbjerg. Gift Johan Sørensen, født 1898, malermester. Bopæl Kbhvn.

2/4/2/10

Theodor Charles Meinertz, født 3/1 1902 Kbhvn., død 23/6 1962, maskinmester. Gift 16/5 1930 Augusta Andersen, født 9/8 1902.
3 børn.

2/4/2/10/1

Sonni Meinertz, født 6/5 1935 Århus, ingeniør, direktør. Gift 24/3 1961 Marie Louise de la Cour, født 16/11 1937. Bopæl Århus.
4 børn.

2/4/2/10/1/1

Ulrik Meinertz, født 10/3 1965.

2/4/2/10/1/2

Christian Meinertz, født 9/6 1967.

2/4/2/10/1/3

Philip Meinertz, født 3/3 1969.

2/4/2/10/1/4

Simon Meinertz, født 4/10 1972.

2/4/2/10/2

Else Meinertz, født 26/8 1936, fysioterapeut. Bopæl Kbhvn.

2/4/2/10/3

Knud Erik Meinertz, født 29/11 1943, advokat. Gift 24/6 1983 Ditte Bruun, født Reese 17/9 1948 Kbhvn. Bopæl Kbhvn.
2 børn.

2/4/2/10/3/1

Sarah Meinertz, født 7/5 1983 Kbhvn.

2/4/2/10/3/2

Adam Sonnich Meinertz, født 18/12 1984 Kbhvn.

2/4/3

Søren Jessen Meinertz, født 21/10 1861 Sønderho, død 14/8 1922 Esbjerg, skomagermester. Gift 1.g. 17/10 1890 Jensine Mortensen, født 17/1 1864 Kjærsing, død 26/5 1918 Esbjerg. Gift 2.g. 21/1 1920 Anna Agnete Jørgensen, født 27/6 1881.

2/4/4

Peder Nielsen Meinertz, født 18/11 1864 Sønderho, druknet 8/7 1912, skibsfører, kaptajn i rederiet Lauritzen. Gift 1.g. Alma Emilie Kall, født 1865, død 1896. Gift

- 2.g. 10/7 1903 Kalundborg Anna Agnete Faber, født 4/2 1870, død 1931.
4 børn i 1. ægteskab.
3 børn i 2. ægteskab.
2/4/4/1
Dødfødt pige, født 13/11 1890 Sønderho.
- 2/4/4/2
Jacob Kall Meinertz, født 9/4 1892 Esbjerg. Rejste til Amerika som ung.
- 2/4/4/3
Emma Kall Meinertz, født 5/5 1894 Esbjerg. Bopæl Kbhvn.
- 2/4/4/4
Jes Søren Kall Meinertz, født 14/5 1896 Esbjerg, død 15/9-1971 Kbhvn., kon-
torchef i KTAS. Gift 14/9 1927 Agnes Dideriksen, født 4/4 1898, død 30/5
1968.
2 børn.
2/4/4/4/1
Kirsten Meinertz, født 23/7 1934, lærer. Bopæl Hvidovre.
- 2/4/4/4/2
Inger Meinertz, født 8/8 1937, cellist, koncertmester. Gift 7/10 1961
Aage Christensen, født 7/2 1937, operasanger. Bopæl Kbhvn.
3 børn.
2/4/4/4/2/1
Martin Meinertz Christensen, født 2/9 1963.
- 2/4/4/4/2/2
Malene Meinertz Christensen, født 30/4 1967, død 26/4 1973.
- 2/4/4/4/2/3
Mathilde Meinertz Christensen, født 6/3 1974.
- 2/4/4/5
Aage Faber Meinertz, født 18/4 1904 Esbjerg, død /6 1968, direktør i Good
Year i Stockholm. Gift 1.g. Stina Lindahl. Gift 2.g. Inger Grethe Vendelboe,
født 1916, død 25/2 1979, sygeplejerske.
- 2/4/4/6
Edel Faber Meinertz, født 24/7 1906. Gift Aage Guldborg Faber, født 14/8
1897, død 2/11 1965, bankfuldmægtig. Bopæl Kbhvn.
3 børn.
2/4/4/6/1
Hugo Oscar Guldborg Faber, født 28/4 1931, grosserer. Gift 31/1 1959
Barbara Eli Jørgensen, født 22/1 1935.
2 børn.
2/4/4/6/1/1
Michael Faber, født 30/1 1962, adopt.
2/4/4/6/1/2
Thomas Faber, født 4/1 1965.
- 2/4/4/6/2
Eddie Guldborg Faber, født 9/6 1935. Gift Otto Hansen, født 13/11 1927,

dr. phil. Bopæl Lund.

5 børn.

2/4/4/6/2/1

Mikkel Erland Hansen, født 26/11 1965.

2/4/4/6/2/2

Claus Esbern Hansen, født 24/9 1967.

2/4/4/6/2/3

Joachim Eskild Hansen, født 22/7 1969.

2/4/4/6/2/4

Kristina Charlotte Hansen, født 5/5 1971.

2/4/4/6/2/5

Vivian Susanne Hansen, født 17/8 1973.

2/4/4/6/3

Frank Guldberg Faber, født 11/2 1937, direktør. Gift 27/11 1965 Anette Aarestrup Tranberg, født 7/5 1943. Bopæl Thurø.

3 børn.

2/4/4/6/3/1

Ann Charlotte Aarestrup Guldberg Faber, født 27/4 1968.

2/4/4/6/3/2

Monika Christel Aarestrup Guldberg Faber, født 9/3 1972.

2/4/4/6/3/3

Tobias Frank Aarestrup Guldberg Faber, født 25/5 1974.

2/4/4/7

Peder Faber Meinertz, født 25/7 1908, død 25/7 1974, vinhandler, senere gartner. Gift Inger Østergaard. Bopæl Kbhvn.

3 børn.

2/4/4/7/1

Anne Mette Faber Meinertz, født 2/4 1940, børnehavepædagog. Gift 1965 Jørgen Høy, født 20/6 1939, ingeniør. Bopæl Kbhvn.

2 børn.

2/4/4/7/1/1

Anne Dorthe Høy, født 13/12 1962.

2/4/4/7/1/2

Anne Cathrine Høy, født 31/5 1966.

2/4/4/7/2

Bent Faber (Meinertz), født 4/12 1941, marketingchef. Gift Jytte Petersen, født 24/12 1941. Bopæl Kbhvn.

2 børn.

2/4/4/7/2/1

Thomas Faber (Meinertz), født 26/10 1972.

2/4/4/7/2/2

Ann Faber (Meinertz), født 29/3 1977.

2/4/4/7/3

Vivi Inger Faber Meinertz. født 30/7 1943, børnehavepædagog. Gift 18/6 1966 Sejr Steensen. Ægteskabet opløst.

2 børn.

2/4/4/7/3/1

Martine Steensen, født 10/10 1967.

2/4/4/7/3/2

Rikke Steensen, født 3/8 1969.

2/4/5

Anne Meinertz, født 5/11 1866 Sønderho, død 21/3 1921 Sønderho. Gift 31/5 1893 Sønderho Søren Hansen Fischer, født 23/9 1868 Sønderho, død 1/8 1941 Esbjerg, hovmester, landmand.

0 børn. se 27/7/5/6.

2/4/6

Edel Cathrine Meinertz, født 22/3 1869 Sønderho, død 18/8 1872 Sønderho.

2/4/7

Dødfødt dreng, født 24/8 1871 Sønderho.

2/4/8

Jes Sørensen Meinertz, født 31/10 1873 Sønderho, død 2/10 1954. Gift 9/11 1900 Kirstine Hansen, født 17/9 1868 Sdr. Kirkeby, død 1/7 1962. Hun kom som mejerske til Fanø, senere købte de gård i Nr. Ørslev.

1 barn.

2/4/8/1

Karen Meinertz, født 10/3 1908. Gift 28/4 1934 Peter Risager, født 12/5 1905, gårdejer i Nr. Ørslev.

5 børn.

2/4/8/1/1

Inge Risager, født 29/3 1936. Gift 12/5 1962 Børge Rasmussen, født 20/3 1938, gårdejer. Bopæl Taarup.

3 børn.

2/4/8/1/1/1

Birgitte Risager Rasmussen, født 9/3 1963.

2/4/8/1/1/2

Charlotte Risager Rasmussen, født 4/7 1965.

2/4/8/1/1/3

Marianne Risager Rasmussen, født 5/4 1968.

2/4/8/1/2

Jørgen Risager, født 1/9 1938, lærer. Gift 28/7 1962 Jytte Rasch, født 5/5 1941. Bopæl Næstved.

3 børn.

2/4/8/1/2/1

Anne Risager, født 16/1 1963.

2/4/8/1/2/2

Kirsten Risager, født 1/2 1964.

2/4/8/1/2/3

Søren Risager, født 11/4 1971.

2/4/8/1/3

Knud Meinertz Risager, født 8/1 1943, bygningsingeniør. Gift 29/1 1966 Angela Lyng, født 2/9 1942 Trinidad. Bopæl Næstved.

4 børn.

2/4/8/1/3/1

John Risager, født 3/11 1966.

2/4/8/1/3/2

Henrik Risager, født 6/3 1968.

2/4/8/1/3/3

Peter Risager, født 22/2 1971.

2/4/8/1/3/4

Anders Risager, født 18/8 1978.

2/4/8/1/4

Poul Meinertz Risager, født 28/5 1945, læge. Gift 1.g. 24/6 1967 Annelise Møller Jensen, født 25/9 1945. Ægteskabet opløst 1978. Gift 2.g. Anne Gerda Møbjerg Christensen, født 9/6 1951. Bopæl Gesten.

2 børn i 1. ægteskab.

1 barn i 2. ægteskab.

2/4/8/1/4/1

Torben Meinertz Risager, født 15/4 1969.

2/4/8/1/4/2

Carsten Meinertz Risager, født 12/10 1970.

2/4/8/1/4/3

Jacob Møbjerg Risager, født 28/1 1980.

2/4/8/1/5

Else Risager, født 22/9 1953, korrespondent. Bopæl Kbhvn.

2/4/9

Dødfødt pige Meinertz, født 13/10 1875 Sønderho.

3.

Hans Nielsen Jerne, født 7/9 1798 Sønderho, død 24/10 1820 Sønderho.

4.

Karen Nielsdatter, født 22/10 1803 Sønderho, død 29/10 1803 Sønderho.

5.

Mikkel Nielsen Jerne, født 12/10 1805 Sønderho, druknet 1830 ved skibsforlis.

6.

Thomas Nielsen Jerne, født 11/9 1809 Sønderho, død 2/7 1874 Sønderho, styrmand. Gift 2/2 1837 Sønderho Edel Nielsdatter, født 30/1 1813 Sønderho, død 20/10 1891 Sønderho. 6 børn. se 6/2.

7.

Niels Nielsen Jerne, født 24/11 1812 Sønderho, druknet 1830 ved skibsforlis.

8.

Anna Cathrina Nielsdatter, født 9/12 1817 Sønderho, død 28/1 1892 Sønderho. Gift 1.g. 12/12 1839 Sønderho Jes Nielsen Thøgersen, født 15/9 1816 Sønderho, druknet 5/10 1846, skibsfører. Gift 2.g. 11/1 1848 Sønderho Hans Nielsen Pedersen, født 21/9 1815 Sønderho, død 2/12 1894 Sønderho, styrmand.

3 børn i 1. ægteskab. se 6/3.

3 børn i 2. ægteskab. se 40/5/8/4/2.

8/1

Jes Nielsen Pedersen, født 5/9 1848 Sønderho, druknet 1891 i Kiel, skibsfører. Gift 17/6 1874 Sønderho Abelone Anthonisen, født 18/11 1849 Sønderho, død 28/3 1925 Esbjerg.

5 børn. se 42/13/2/3/5.

8/1/1

Anne Cathrine Pedersen, født 23/12 1874 Sønderho, død 25/12 1874 Sønderho.

8/1/2

Karen Antonette Pedersen, født 5/4 1878 Sønderho, død 30/12 1879 Sønderho.

8/1/3

Hans Nielsen Pedersen, født 31/5 1881 Sønderho, død London. Ugift.

8/1/4

Karen Antonette Pedersen, født 16/6 1886 Sønderho, død 3/8 1931 Ruds Vedby. Gift 1.g. 7/2 1909 København Carl Valdemar Schnell, født 4/4 1875 Kbhvn., død ca. 1956 Kbhvn., handelsmand (s.a. murer Chr. Valdemar Schnell, ugifte Sine Amalie Hansen). Ægteskabet opløst. Gift 2.g. 12/11 1919 Slagelse Hans Christian Mortensen, født 1/8 1865 Dyreby, Henne sogn, død 27/6 1926 (s.a. Martin Sørensen Mortensen, Hansine Christine).

1 barn i 1. ægteskab.

6? børn i 2. ægteskab.

8/1/4/1

Hans Antonius Valdemar Schnell, født 28/3 1909 Kbhvn., død 19/9 1985 Esbjerg, lærer. Gift 1.g. 1936 Kbhvn. Inger Spang Thomsen, født 20/4 1911 Kbhvn. Ægteskabet opløst. Gift 2.g. 31/3 1963 Odense Gudrun Damsgaard, født 22/2 1923 Vestervig, Thy, sygeplejerske. Bopæl Esbjerg.

5 børn i 1. ægteskab.

8/1/4/1/1

Peer Samuel Schnell, født 25/12 1938 Kbhvn., chauffør. Gift 2.g. Otterup Gunhild Eugenia Christiansen, født 21/3 1934 Kerteminde. Bopæl Otterup.

2 børn i 1. ægteskab.

2 børn i 2. ægteskab.

8/1/4/1/1/1

Rene Schnell, født 24/2 1965 Kbhvn.

8/1/4/1/1/2

Anita Schnell, født 20/11 1967 Kbhvn.

8/1/4/1/1/3

Pia Alice Schnell, født 25/1 1969 Grindsted.

8/1/4/1/1/4

Per Rudi Schnell, født 22/8 1975 Odense.

8/1/4/1/2

Ole Anton Schnell, født 2/4 1941 Rigshospitalet, sygeplejerske. Gift 26/11 1963 Odense Ellen Marianne Sand Venø, født 16/5 1938 Ålborg, sygeplejerske.

2 børn.

8/1/4/1/2/1

Ulrich Anton Sand Schnell, født 11/10 1964 Esbjerg. Gift 10/9 1983
Ålborg Annelise Nielsen, født 6/10 1964 Nibe. Bopæl Randers.

8/1/4/1/2/2

Dorthe Maria Sand Schnell, født 4/3 1968 Esbjerg. Bopæl Storvorde ved Ålborg.

8/1/4/1/3

Palle Schnell, født 4/6 1942 Kbhvn., fuldmægtig. Gift 2.g. 3/1 1976 Nibe
Ulla Emilie Woideemann, født ?, jordemoder. Bopæl Rønne. Ægteskaberne opløste.

1 barn.

8/1/4/1/3/1

Cammilla Schnell, født 13/7 1976 Nibe.

8/1/4/1/4

Hanne Inger-Lise Schnell, født 28/1 1945 Kbhvn., sygehjælper. Gift 4/7 1964 Fredericia Jon Kofod, født 28/11 1936 Amager, lærer. Bopæl Harndrup, Fyn.

4 børn.

8/1/4/1/4/1

Mikael Sam Kofod, født 8/4 1963 Ringe, ingeniør. Gift 14/7 1984 Øyslebø, Norge Astrid Sandnes, født 29/6 1963 Mandal. Bopæl Drammen, Norge.

8/1/4/1/4/2

Peter Kofod, født 3/5 1966 Kbhvn.

8/1/4/1/4/3

Jesper Kofod, født 19/1 1969 Middelfart.

8/1/4/1/4/4

Anne Kofod, født 17/2 1976 Middelfart.

8/1/4/1/5

Ulla Schnell, født 29/10 1948 Sorø. Bopæl Rønne.

2 børn.

8/1/4/1/5/1

Pia Henriette Schnell, født 7/1 1971 Vejle.

8/1/4/1/5/2

Thomas Schnell, født 11/12 1973 Middelfart.

8/1/4/2

Vilhelm Mortensen, født 1913.

8/1/4/3

Abelone Hansine Mortensen, født 14/4 1915.

8/1/4/4

Louise Mortensen, født 14/4 1915.

8/1/4/5

Antonie Martine Mortensen, født 15/8 1917.

8/1/4/6

Hans Christian Mortensen, født 23/9 1919. Gift 10/5 1947 Slagelse Austa Karen Marie Astrøm, født 1/10 1923 Østofte. Bopæl Slagelse.
2 børn.

8/1/4/6/1

Inge-Lise Antonie Mortensen, født 22/9 1947 Slagelse, død 9/8 1981.
Gift 30/5 1968 Kurt Faurholt Hansen, født 12/6 1953.

8/1/4/6/2

Finn Wilhelm Mortensen, født 12/6 1953 Slagelse. Gift 9/10 1982 Christa Augustinus Larsen, født 9/10 1959 Sorø.

1 barn.

8/1/4/6/2/1

Carina Mortensen, født 9/5 1984.

8/1/4/7

Toni Mortensen, født ?

8/1/5

Anne Cathrine Pedersen, født 13/9 1889 Sønderho, død 10/8 1899 Sønderho.

8/2

Niels Nielsen Pedersen, født 19/8 1851 Sønderho, død 20/3 1909 Esbjerg, begr. Sønderho, styrmand. Gift 21/11 1878 Sønderho Lene Brinch, født 12/12 1852 Sønderho, død 1/3 1936 Sønderho.

1 barn. se 32/4/3/1/9/3.

8/2/1

Hans Nielsen Pedersen, født 19/8 1879 Sønderho, død 2/4 1963 Esbjerg, snedker. Gift Løgumkloster Anna Mette Lindrum, født 16/10 1876 Uge, død 28/7 1957 Esbjerg.

7 børn.

8/2/1/1

Helene Pedersen, født 13/11 1904 Løgumkloster.

8/2/1/2

Niels Brinch-Pedersen, født 18/6 1906 Esbjerg, død 14/3 1972 Esbjerg, fabriksmester. Gift 29/11 1930 Esbjerg Dagmar Viola Pedersen, født 29/6 1908 Herning. Bopæl Esbjerg.

2 børn.

8/2/1/2/1

Holger Brinch Pedersen, født 14/5 1931 Jerne, direktør, gårdejer, cand. merc. Gift 2/2 1957 Frederiksberg Magny Evelyn Nielsen, født 19/6 1935 Thyregod, lærer. Bopæl Billund.

4 børn.

8/2/1/2/1/1

Søren Brinch Pedersen, født 18/8 1957 Ordrup, stud. jur.

8/2/1/2/1/2

Michael Brinch Pedersen, født 5/2 1960 Ordrup, studerende og Birgitte Schmidt, født 22/9 1959 Vorbasse. Bopæl Billund.

1 barn.

8/2/1/2/1/2/1

Thomas Michael Brinch Pedersen, født 18/2 1984 Billund.

8/2/1/2/1/3

Jacob Brinch Pedersen, født 6/1 1963 Hørsholm, konsulent.

8/2/1/2/1/4

Martin Brinch Pedersen, født 17/11 1965 Hørsholm, studerende.

8/2/1/2/2

Henry Brinch Pedersen, født 17/2 1943 Jerne, specialarbejder. Gift 8/4 1969 Silkeborg Ruth Jespersen, født 1/3 1939 Holstebro. Bopæl Holstebro.

1 barn.

8/2/1/2/2/1

Birgit Brinch Pedersen, født 25/4 1972 Silkeborg.

8/2/1/3

Thora Pedersen, født 3/3 1908 Esbjerg, død 24/1 1956 Esbjerg. Gift 15/3 1941

Christian Iversen, født 12/1 1904 Rindby, død 1/6 1968 Sønderho, gartner.

2 børn.

8/2/1/3/1

Engers Lindrum Iversen, født 3/8 1941 Sønderho, bankassistent. Bopæl Sønderho.

8/2/1/3/2

Torben Lindrum Iversen, født 8/9 1944 Rindby, død 8/6 1983 Frederikssund, bankfuldmægtig. Gift 25/4 1971 Frederikssund Inge-Lise Steffensen, født 27/9 1943 Nykøbing F. Bopæl Frederikssund.

2 børn.

8/2/1/3/2/1

Christine Lindrum Iversen.

8/2/1/3/2/2

Jeppe Lindrum Iversen.

8/2/1/4

Mary Elvine Lindrum Pedersen, født 8/9 1909 Jerne. Gift 4/5 1940 Kbhvn.

Preben Lind, født 21/9 1908 Kbhvn., el-installatør. Bopæl Kbhvn.

2 børn.

8/2/1/4/1

Hanne Lind, født 16/5 1941 Kbhvn. Gift 16/5 1964 Kbhvn. Per Kryger, født 16/4 1940 Vejle. Bopæl Hvidovre.

3 børn.

8/2/1/4/1/1

Claus Kryger, født 27/6 1967 Glostrup.

8/2/1/4/1/2

Peter Kryger, født 14/9 1968 Glostrup.

8/2/1/4/1/3

Dorte Kryger, født 12/12 1977 Glostrup.

8/2/1/4/2

Aage Lind, født 7/5 1945 Kbhvn. Gift 10/3 1967 Smørum Hanne Elisabeth Christensen, født 23/1 1946 Kbhvn. Bopæl Ballerup.

2 børn.

8/2/1/4/2/1

Vibeke Lind, født 10/2 1968 Glostrup.

8/2/1/4/2/2

Henriette Lind, født 24/12 1970 Glostrup.

8/2/1/5

Ane Cathrine Pedersen, født 20/3 1913 Jerne, død 4/4 1985 Centralsygehuset, Esbjerg. Gift 24/5 1942 Sønderho Sejr Attermann Brinch, født 18/11 1917 Sønderho, fiskeriinspektør. Bopæl Sønderho.

4 børn. se 19/3/3/5/6/6.

8/2/1/5/1

Lene Attermann Brinch, født 9/2 1943 Esbjerg, død 2/3 1943.

8/2/1/5/2

Lene Brinch, født 20/3 1944 Esbjerg, død 28/8 1982 Svendborg. Gift 1.g. 26/9 1964 Palle Stenbock Andersen, født 25/5 1938 Kbhvn., teknisk tegner. Gift 2.g. 23/6 1972 Niels Christian Pedersen, født 2/5 1943 Brørup, død 13/3 1975 Johannesburg, Sydafrika, ingeniør. Gift 3.g. 20/3 1979 Ledøje Smørum Jesper Miland, født 9/11 1953 Esbønnerup, programmør.

2 børn i 1. ægteskab.

8/2/1/5/2/1

Bjørn Henrik Stenbock Andersen, født 19/1 1965 Gentofte.

8/2/1/5/2/2

Marianne Eva Andersen, født 5/9 1966 Gentofte.

8/2/1/5/3

Lisbeth Brinch, født 20/12 1945 Sønderho. Bopæl Frederiksberg.

1 barn.

8/2/1/5/3/1

Jes Lindrum Brinch, født 10/12 1979 Frederiksberg.

8/2/1/5/4

Anette Brinch, født 15/6 1949 Frederikshavn. Gift 16/5 1970 Erik Jørgensen, født 19/5 1948 Esbjerg, forretningsfører. Bopæl Esbjerg.

2 børn.

8/2/1/5/4/1

Peter Brinch Jørgensen, født 25/8 1973 Esbjerg.

8/2/1/5/4/2

Gitte Brinch Jørgensen, født 24/8 1979 Esbjerg.

8/2/1/6

Henning Brinch-Lindrum, født 6/9 1914 Esbjerg, assistent. Gift 24/8 1940 Haderslev Lissi Hansen, født 16/4 1921 Kolding. Bopæl Haderslev.

3 børn.

8/2/1/6/1

Leif Brinch Pedersen, født 9/11 1940 Haderslev, malermester. Bopæl Ny Fløng, Hedehusene.

8/2/1/6/2

Bent Brinch Pedersen, født 3/8 1942 Haderslev, revisor. Gift 18/2 1967 Åbenrå Birgith Pedersen, født 24/1 1943 Toftlund. Bopæl Benløse.

2 børn.

8/2/1/6/2/1

Jette Brinch Pedersen, født 14/7 1967 Kolding.

8/2/1/6/2/2

Torben Brinch Pedersen, født 14/12 1970 Kolding.

8/2/1/6/3

Lonny Brinch Lindrum (navneforandring), født 11/5 1945 Haderslev, sygehjælper. Gift 23/7 1976 Haderslev Finn Jensen, født 21/8 1949 Fredericia. Bopæl Kolding.

2 børn.

8/2/1/6/3/1

Anja Brinch Lindrum, født 23/7 1968 Haderslev, død 27/5 1978.

8/2/1/6/3/2

Mette Brinch Lindrum, født 22/6 1976.

8/2/1/7

Eva Irene Pedersen, født 4/10 1918 Jerne. Gift 8/4 1944 Esbjerg Willy Daniel-
sen, født 26/8 1920 Esbjerg, fabrikant. Bopæl Esbjerg.

2 børn.

8/2/1/7/1

Kirsten Danielsen, født 19/10 1944 Esbjerg. Gift 11/3 1967 Esbjerg Jens
Jacob Tofte, født 19/8 1941 Herlufsholm, repræsentant. Ægteskabet op-
løst.

8/2/1/7/2

Claus Danielsen, født 7/12 1950 Esbjerg. Gift 12/6 1976 Bjæverskov Hel-
le Tingbjerg Pedersen, født 8/7 1949 Bjæverskov. Bopæl Esbjerg.

1 barn.

8/2/1/7/2/1

Line Tingbjerg Danielsen, født 7/3 1980 Esbjerg.

8/3

Michel Nielsen Pedersen, født 22/9 1856 Sønderho, druknet?

SØSKENDERÆKKE NR. 8

FAR NR. 18/1

MOR NR. 19/6

1. Sidsel Nielsdatter.
Født 27/7 1812 i Sønderho. Død 3/11 1866 i Sønderho.
2. Maren Nielsdatter.
Født 18/8 1814 i Sønderho. Død /12 1814 i Sønderho.
3. Maren Nielsdatter.
Født 30/10 1815 i Sønderho. Død /8 1816 i Sønderho.
4. Peder Nielsen Poulsen.
Født 14/11 1817 i Sønderho. Død 25/11 1867 i Kbhvn.
5. Maren Nielsdatter.
Født 9/9 1820 i Sønderho. Død 7/11 1849 i Sønderho.



*Karen Frederiksen f. 4/9 1870 med sine 5 børn.
Bagerst fra venstre: Anthonia Nielsen, Signe Ester Nielsen,
Karna Harriet Nielsen. Forrest fra venstre: Niels Adolf Nielsen,
Karen Frederiksen, Hans Dahl Nielsen.*

1.

Sidsel Nielsdatter, født 27/7 1812 Sønderho, død 3/11 1866 Sønderho. Gift 4/8 1835 Sønderho Jens Nielsen Callesen (Jensen), født 6/6 1811 Sønderho, druknet?, skibsfører.
4 børn. se 45/2/1/7/4.

1/1

Ellen Jensdatter, født 5/10 1835 Sønderho, død 24/9 1866 Sønderho. Gift 27/1 1864 Sønderho Anthonis Jensen Michelsen, født 5/10 1835 Sønderho, død 17/2 1891 Sønderho, skipper.
0 børn. se 15/2/1/1.

1/2

Birthe Cathrine Jensen, født 28/10 1839 Sønderho, død 5/6 1899 Sønderho. Gift 1.g. 26/5 1863 Sønderho Thyge Jensen Jerne, født 1/3 1841 Sønderho, død 3/10 1863 Sønderho, landmand. Gift 2.g. 20/2 1867 Sønderho Anthonis Jensen Michelsen, født 5/10 1835 Sønderho, død 17/2 1891 Sønderho, skipper.

1 barn i 1. ægteskab. se 16/5/2/8.

5 børn i 2. ægteskab. se 15/2/1/1.

1/2/1

Maren Dorthea Jerne, født 28/7 1863 Sønderho, død 24/2 1864 Sønderho.

1/2/2

Ellen Kirstine Mikkelsen, født 12/10 1867 Sønderho, død 23/10 1891 Sønderho. Gift 2/2 1886 Sønderho Thomas Øhle, født 10/9 1864 Sønderho, druknet ca. 1897, styrmand.

0 børn. se 17/7/2/5/4.

1/2/3

Thyge Jerne Mikkelsen, født 24/9 1870 Sønderho, død ca. 1930 Island, New York, lods. Boede sammen med broderen Jens Jensen Mikkelsen.

1/2/4

Jens Jensen Mikkelsen, født 16/10 1873 Sønderho, død /3 1962 Brooklyn, lods. Gift 7/4 1898 Brooklyn Maren Hansine Aarre, født 22/5 1876 Sønderho, død ? Brooklyn.

6 børn. se 14/3/3/1/1.

1/2/4/1

Meta Madelene Mikkelsen, født 4/4 1900 Brooklyn. Gift 1/6 1919 Maurice James Mc. Carthy, født 17/1 1898 New York.

2 børn.

1/2/4/1/1

Irene Mc. Carthy, født 14/8 1921 Green Kills.

1/2/4/1/2

Warren James Mc. Carthy, født 15/7 1925 Green Kills.

1/2/4/2

John Aarre Mikkelsen, født 7/8 1902 Tottenville.

1/2/4/3

Bertha Cathrine Mikkelsen, født 20/6 1906 Tottenville. Gift 7/4 1926 Brooklyn Rolf Olsen, født 26/8 1903 Brooklyn.

1/2/4/4

Gladys Marie Mikkelsen, født 31/10 1908 Tottenville.

1/2/4/5

Harold Mikkelsen, født 22/7 1912 Tottenville, død ca. 1942.

1/2/4/6

Stanley James Mikkelsen, født 6/9 1914 Tottenville. Bopæl Californien?

1/2/5

Sidsel Jensine Mikkelsen, født 11/7 1876 Sønderho, død 23/3 1937 Esbjerg. Gift 1.g. 20/12 1895 Sønderho Thomas Øhle, født 10/9 1864 Sønderho, druknet ca. 1897, styrmand. Gift 2.g. 27/5 1900 Sønderho Jens Mikkelsen Jensen, født 13/9 1875 Sønderho, død 13/11 1966 Esbjerg, hovmester.

1 barn i 1. ægteskab. se 17/7/2/5/4.

6 børn i 2. ægteskab. se 17/9/8/1/3.

1/2/5/1

Anthonis Mikkelsen Øhle, født 22/10 1896 Sønderho, død 27/1 1897 Sønderho.

1/2/5/2

Jens Jensen, født 2/3 1901 Nymindegab, død 1950 Esbjerg, skibskok. Gift 1925 Esbjerg Ella Nielsen, født Kbhvn., død ca. 1933 Esbjerg.

3 børn.

1/2/5/2/1

Erik Jensen, født 19/3 1928 Esbjerg, snedker. Bopæl Esbjerg.

1/2/5/2/2

Else Jensen, født 2/5 1929 Esbjerg. Gift 17/7 1957 Esbjerg Børge Hansen, født 29/9 1919 Roskilde, portør. Bopæl Esbjerg.

1 barn.

1/2/5/2/2/1

Arne Brehm Hansen, født 1/5 1958 Esbjerg.

1/2/5/2/3

Ella Jensen, født 31/8 1933 Esbjerg. Gift 27/4 1953 Jerne Niels Aage Teilmann, født 3/2 1930 Brørup, mekaniker. Bopæl Hjerting.

4 børn.

1/2/5/2/3/1

Anne Margrethe Teilmann, født 23/9 1953 Esbjerg.

1/2/5/2/3/2

Peer Teilmann, født 12/11 1958 Esbjerg.

1/2/5/2/3/3

Lone Teilmann, født 30/11 1960 Esbjerg.

1/2/5/2/3/4

Niels Aage Teilmann, født 3/2 1965 Esbjerg.

1/2/5/3

Thomas Ejner Jensen, født 16/1 1903 Nymindegab, død 3/7 1977 Rungsted Kyst, revisor. Gift 20/8 1941 Kbhvn. Ellen Antonsen, født 30/9 1907 Esbjerg. Bopæl Rungsted.

2 børn.

1/2/5/3/1

Gunnar Claus Jensen, født 13/4 1943 Kbhvn. Bopæl Rungsted.

1/2/5/3/2

Lone Jensen, født 13/11 1944 Kbhvn. Gift 1.g. 13/2 1965 Kbhvn. Dan Steen Petersen, født 18/5 1943 Kbhvn. Ægteskabet opløst. Gift 2.g. 14/6 1980 Espergærde Jørgen Grinder, født 9/1 1934 Helsingør, direktør. Bopæl Snekkersten.

2 børn i 1. ægteskab.

1 barn i 2. ægteskab.

1/2/5/3/2/1

Charlotte Steen Petersen, født 23/7 1965 Kbhvn.

1/2/5/3/2/2

Anne Mie Grinder Petersen, født 11/3 1975 Hørsholm.

1/2/5/3/2/3

Susanne Grinder, født 30/11 1981 Hillerød.

1/2/5/4

Anthonis Jensen, født 17/7 1905 Nymindegab, død 8/9 1986 Esbjerg, skræddermester. Gift 26/1 1930 Esbjerg Mary Kathinka Black, født 9/6 1906 Esbjerg, død 17/10 1986 Esbjerg.

2 børn.

1/2/5/4/1

Jørgen Jensen, født 19/1 1932 Esbjerg, død 2/12 1954 Herning. Gift 21/3 1954 Esbjerg Rita Pedersen, født 16/7 1930 Esbjerg. Bopæl Esbjerg.

1 barn.

1/2/5/4/1/1

Lis Sund Jensen, født 10/2 1955 Esbjerg, faglærer. Gift 5/9 1981 Nordby Jan K. Thomsen, født 24/1 1954 Vester Nykirke, styrmand. Bopæl Nordby.

1 barn.

1/2/5/4/1/1/1

Jacob Sund Thomsen, født 2/6 1983 Nordby.

1/2/5/4/2

Anker Anthonis Jensen, født 10/8 1938 Esbjerg, lærer. Gift Birgit Larsen.

3 børn.

1/2/5/4/2/1

Thomas Jensen.

1/2/5/4/2/2

Tine Jensen.

1/2/5/4/2/3

Jacob Jensen.

1/2/5/5

Metha Jensen, født 1/6 1907 Ringkøbing. Gift 27/1 1929 Esbjerg Sigurd Thøgersen, født 27/7 1904 Esbjerg, død 3/4 1963 Esbjerg, matros. Bopæl Esbjerg.

3 børn.

1/2/5/5/1

Birthe Thøgersen, født 30/12 1929 Esbjerg. Gift 18/6 1950 Esbjerg Fritz

Rasmussen, født 21/3 1922 Masnedsund, Vordingborg, telefonfor-
mand. Bopæl Esbjerg.

3 børn.

1/2/5/5/1/1

Frank Rasmussen, født 26/9 1953 Esbjerg.

1/2/5/5/1/2

Helen Rasmussen, født 6/5 1958 Esbjerg.

1/2/5/5/1/3

Gert Rasmussen, født 15/1 1964 Esbjerg.

1/2/5/5/2

Gerda Thøgersen, født 16/6 1938 Esbjerg. Gift 16/8 1958 Esbjerg Poul
Erik Larsen, født 28/10 1936 Esbjerg, teknisk tegner. Bopæl Nr. Bork.

1 barn.

1/2/5/5/2/1

Lotte Menved Larsen, født 4/3 1964 Esbjerg.

1/2/5/5/3

Inger-Merete Thøgersen, født 2/2 1948 Esbjerg. Gift 18/8 1973 Sønder-
ho Niels Erik Sonnichsen Engsted, født 7/5 1951 Sønderho, bagerme-
ster. Bopæl Sønderho.

1 barn. se 24/2/2/3/2/2/6/5.

1/2/5/5/3/1

Ellen Engsted, født 12/4 1980 Sønderho.

1/2/5/6

Karl Bernhard Jensen, født 12/6 1909 Ringkøbing, havnebetjent. Gift 16/2
1936 Esbjerg Astrid Black, født 25/1 1910 Esbjerg, død 3/7 1986 Nordby. Bopæl Nordby.

3 børn.

1/2/5/6/1

Asger Jensen, født 9/5 1937 Esbjerg, specialarbejder. Gift 3/8 1962
Nordby Annette Claudia Olesen, født 28/11 1941 Nordby, pædagogstu-
derende. Bopæl Nordby.

3 børn.

1/2/5/6/1/1

Jens Christian Jensen, født 2/2 1963 Nordby.

1/2/5/6/1/2

Sonnich Jensen, født 29/11 1966 Nordby.

1/2/5/6/1/3

Anne Kathrine Jensen, født 18/3 1971 Esbjerg.

1/2/5/6/2

Jens Thyge Jensen, født 8/6 1938 Esbjerg, ingeniør. Gift 20/5 1961 Es-
bjerg Tove Rehne Madsen, født 21/2 1941 Kgs. Lyngby, pædagogmed-
hjælper. Bopæl Nordby.

3 børn.

1/2/5/6/2/1

Mette Jensen, født 8/11 1964 Kolding.

1/2/5/6/2/2

Jesper Jensen, født 11/8 1967 Kolding.

1/2/5/6/2/3

Tine Jensen, født 3/7 1971 Esbjerg.

1/2/5/6/3

Elise Black Jensen, født 2/3 1947 Esbjerg, kontorassistent og Jens Richard Jensen, født ? Esbjerg, ingeniør. Bopæl Tåstrup.

2 børn.

1/2/5/6/3/1

Thomas Black Jensen, født 2/2 1972 Esbjerg.

1/2/5/6/3/2

Eva Black Jensen, født 25/12 1975 Esbjerg.

1/2/5/7

Oskar Thyge Jensen, født 3/4 1912 Ringkøbing, kaptajn. Gift 12/9 1948 Sønderho Anna Margrethe Schultz, født 20/2 1922 Give. Bopæl Esbjerg. 3 børn.

1/2/5/7/1

Bjørn Jensen, født 27/10 1943 Horsens.

1/2/5/7/2

Mette Marie Jensen, født 5/1 1951 Esbjerg, lærer. Gift 23/11 1974 Århus Lars Peters, født 3/8 1947 Hamborg, faglærer. Bopæl Horsens.

2 børn.

1/2/5/7/2/1

Rikke Louise Peters Jensen, født 20/7 1976 Århus.

1/2/5/7/2/2

Line Louise Peters Jensen, født 12/8 1983 Horsens.

1/2/5/7/3

Søren Jensen, født 2/7 1953 Esbjerg. Bopæl Esbjerg.

1/2/6

Maren Nielsine Mikkelsen, født 17/9 1880 Sønderho, død 7/6 1939 Esbjerg. Gift 26/5 1901 Sønderho Sonnich Engsted, født 6/7 1879 Sønderho, død 12/5 1956 Esbjerg, havnebetjent (11/6 1917 tages navnet Engsted).

5 børn. se 55/3/4/3/9/3/4.

1/2/6/1

Frederik Engsted, født 8/11 1901 Sønderho, skibsfører. Gift 19/3 1927 Sønderho Ingeborg Brinch, født 12/8 1904 Sønderho. Bopæl Esbjerg.

3 børn. se 9/2/7/4/1.

1/2/6/1/1

Erling Brinch Engsted, født 11/8 1928 Korsør, skoleinspektør. Gift 1/12 1950 Ribe Kirsten Kokkenborg, født 2/3 1932 Ribe. Bopæl Lind v/Herning.

4 børn.

1/2/6/1/1/1

Peder Brinch Engsted, født 30/6 1951 Esbjerg, lærer. Gift 7/4 1979 Lind Ane-Grethe Christiansen, født 18/3 1955 Ravnstrup pr. Vi-

borg, lærer. Bopæl Lind.

2 børn.

1/2/6/1/1/1/1

Mette Engsted, født 19/2 1980 Herning.

1/2/6/1/1/1/2

Jesper Engsted, født 17/8 1981 Herning.

1/2/6/1/1/2

Lone Brinch Engsted, født 19/7 1953 Esbjerg, oversygeplejerske. Gift 22/3 1975 Lind Niels Aksel Christiansen, født 7/11 1951 Torslev, prokurist. Bopæl Horsens.

2 børn.

1/2/6/1/1/2/1

Line Brinch Christiansen, født 27/1 1977 Horsens.

1/2/6/1/1/2/2

Kasper Brinch Christiansen, født 4/7 1979 Horsens.

1/2/6/1/1/3

Helle Eleonore Engsted, født 5/3 1957 Tyskland, sygehjælper. Gift 20/5 1978 Lind Jens Reinholt Thomsen, født 1/11 1954 Herning, maler. Bopæl Lind.

1 barn.

1/2/6/1/1/3/1

Rikke Ingeborg Thomsen, født 19/2 1978 Herning.

1/2/6/1/1/4

Søren Brinch Engsted, født 23/2 1963 Ørding, Mors.

1/2/6/1/2

Carl Henning Engsted, født 3/5 1932 Korsør, skibsfører. Gift 15/3 1958 Sønderho Kirsten Slot Nielsen, født 13/3 1937 Sønderho. Bopæl Esbjerg.

3 børn. se 8/5/1/1/2/2.

1/2/6/1/2/1

Jan Slot Engsted, født 28/7 1959 Esbjerg, død 26/10 1963 Thyborøn.

1/2/6/1/2/2

Tom Slot Engsted, født 23/12 1961 Thyborøn.

1/2/6/1/2/3

Marianne Slot Engsted, født 6/7 1964 Thyborøn.

1/2/6/1/3

Jessie Engsted, født 15/2 1934 Ålborg. Gift 23/4 1966 Sønderho Torben Andersen, født 6/1 1930 Århus, fuldmægtig. Bopæl Århus.

1 barn.

1/2/6/1/3/1

Anne Mette Brinch Andersen, født 5/8 1967 Århus.

1/2/6/2

Anton Bernhard Engsted, født 10/7 1903 Nymindégab, død 17/12 1982 Nordby, arbmd. Gift 19/10 1929 Carla Olga Christiansen, født 20/3 1908 Frede-

rikshavn, død 25/6 1987 Nordby.

3 børn.

1/2/6/2/1

Sonja Engsted, født 13/10 1930 Esbjerg, kontorass. Gift 14/7 1956 Esbjerg Jørgen Schmidt, født 22/3 1934 Ølgod, VVS-installatør. Bopæl Sønderho.

3 børn. se 14/5/3/5/8/3.

1/2/6/2/1/1

Annie Schmidt, født 1/11 1956 Esbjerg. Gift 3/9 1977 Ulfborg Erik Holk Nielsen, født 16/8 1956 Videbæk, smed. Bopæl Nr. Nissum. 3 børn.

1/2/6/2/1/1/1

Jørgen Holk Nielsen, født 13/8 1977 Ringkøbing.

1/2/6/2/1/1/2

Jesper Schmidt Nielsen, født 29/9 1980 Ringkøbing.

1/2/6/2/1/1/3

Jacob Holk Nielsen, født 27/7 1987 Ringkøbing.

1/2/6/2/1/2

Arne Schmidt, født 22/9 1958 Esbjerg, elektriker. Gift 25/5 1985 Ulfborg Kirkeby Hanne Pilgård, født 6/2 1960 Ulfborg, kontorass. Bopæl Vemb.

2 børn.

1/2/6/2/1/2/1

Thomas Schmidt, født 18/2 1987 Holstebro.

1/2/6/2/1/2/2

Lene Schmidt, født 18/2 1987 Holstebro.

1/2/6/2/1/3

Erik Schmidt, født 23/5 1963 Esbjerg, rør lægger og Vibeke Margrethe Nielsen, født 9/11 1965 Herning.

1/2/6/2/2

Benny Engsted, født 13/4 1935 Esbjerg, damefrisør. Gift 26/3 1959 Esbjerg Bo Røes Andersen, født 7/5 1934 Kbhvn., ingeniør. Bopæl Hanstholm.

3 børn.

1/2/6/2/2/1

Per Engsted Andersen, født 7/11 1960 Humlebæk, skibsmontør og Doris Mona Wind, født 25/2 1953 Århus, keramiker. Bopæl Villendrup, Bedsted.

1 barn.

1/2/6/2/2/1/1

Bjørn Wind Andersen, født 20/12 1986 Villendrup.

1/2/6/2/2/2

Jens Bo Andersen, født 30/8 1963 Gladsaxe, skibsmontør.

1/2/6/2/2/3

Niels Røes Andersen, født 10/7 1969 Rønne, Bornholm.

1/2/6/2/3

Margit Olga Engsted, født 27/7 1942 Esbjerg, sekretær. Gift 23/6 1962 Esbjerg Steffen Nygaard, født 15/7 1943 Esbjerg, maskinarbejder. Bopæl Esbjerg.

2 børn.

1/2/6/2/3/1

Kim Nygaard, født 6/9 1962 Esbjerg.

1/2/6/2/3/2

Helle Nygaard, født 13/6 1965 Esbjerg.

1/2/6/3

Magda Catrine Engsted, født 30/7 1906 Esbjerg. Gift 7/2 1932 Esbjerg Sillas Thomsen, født 17/4 1902 Esbjerg, død 5/2 1945 Esbjerg, skræddermester. Bopæl Esbjerg.

1 barn.

1/2/6/3/1

Preben Thomsen, født 5/3 1937 Esbjerg. Gift 26/2 1966 Humlebæk Hanne Hagen Olesen, født 20/10 1944 Humlebæk. Bopæl Brønshøj.

2 børn.

1/2/6/3/1/1

Frank Sillas Thomsen, født 19/4 1968 Esbjerg.

1/2/6/3/1/2

Esther Hagen Thomsen, født 30/11 1970 Esbjerg.

1/2/6/4

Ernst Thorvald Engsted, født 22/5 1908 Esbjerg, død 4/6 1962 Herslev-Gevninge, skoleleder. Gift 25/12 1932 Helsingør Sølva Ruth Hansen, født 8/8 1911 Esbjerg. Bopæl Gevninge.

2 børn. se 11/6/3/1/3.

1/2/6/4/1

Eilif Engsted, født 28/3 1935 Horne, skoleleder. Gift 19/7 1958 Kbhvn. Birte Hjelm Hansen, født 26/2 1936 Kbhvn., lærer. Bopæl Gevninge.

1 barn.

1/2/6/4/1/1

Eva Charlotte Engsted, født 20/9 1965 Herslev-Gevninge.

1/2/6/4/2

Sonnich Engsted, født 26/2 1939 Veldbæk, lærer. Gift 22/7 1972 Vejle Margit Laustsen, født 2/3 1945 Holstebro, handelsskolelærer. Bopæl Alsted pr. Fjenneslev.

2 børn.

1/2/6/4/2/1

Anne Marie Engsted, født 12/7 1973 Fjenneslev.

1/2/6/4/2/2

Søren Peter Engsted, født 17/12 1974 Fjenneslev.

1/2/6/5

Anne Engsted, født 12/8 1912 Esbjerg, død 24/7 1975 Esbjerg. Gift 26/10 1935 Esbjerg Arnold Andersen, født 11/5 1912 Esbjerg, død 2/2 1968 Esbjerg.

1/3

Maren Jensen, født 22/2 1848 Sønderho, død 24/8 1866 Sønderho.

1/4

Niels Hansen Jensen, født 11/11 1851 Sønderho, død 22/8 1866 København.

2.

Maren Nielsdatter, født 18/8 1814 Sønderho, død /12 1814 Sønderho af ydre og indre sygdomme.

3.

Maren Nielsdatter, født 30/10 1815 Sønderho, død /8 1816 Sønderho af ydre og indre sygdomme.

4.

Peder Nielsen Poulsen, født 14/11 1817 Sønderho, død 25/11 1867 Kbhvn., skipper. Gift 17/2 1843 Sønderho Abalone Sørensdatter, født 22/2 1820 Sønderho, død 4/1 1884 Sønderho. 6 børn. se 9/1.

4/1

Niels Peder Poulsen, født 24/9 1843 Sønderho, død ? Konfirmeret 7/3 1858 Sønderho.

4/2

Mette Poulsen, født 13/2 1847 Sønderho, død 17/2 1879 Sønderho. Gift 6/6 1869 Sønderho Jeppe Andersen Thøgersen, født 27/10 1845 Sønderho, død 28/4 1911 Esbjerg, købmand.

? børn. se 28/15/5/4.

4/3

Søren Madsen Poulsen, født 25/1 1849 Sønderho, død 30/4 1849 Sønderho.

4/4

Ellen Poulsen, født 12/10 1850 Sønderho, død 2/4 1883 Sønderho. Gift 27/1 1869 Sønderho Niels Hansen Thøgersen, født 19/9 1845 Sønderho, død 9/4 1920 Sønderho, skibsfører.

6 børn. se 2 og 6/3/3.



Ellen Poulsen f. 12/10 1850.



Thomas Anthonis Nielsen f. 3/9 1868.

4/5

Søren Madsen Poulsen, født 26/9 1854 Sønderho, druknet 27/6 1873. Han for med skipper fra Nordby og faldt overbord under Norges kyst uden at det var muligt at bjærge ham.

4/6

Maren Poulsen, født 31/7 1860 Sønderho, død 1/12 1860 Sønderho.

5.

Maren Nielsdatter, født 9/9 1820 Sønderho, død 7/11 1849 Sønderho. Gift 5/2 1845 Sønderho Thomas Jessen Anthonisen, født 16/4 1820 Sønderho, druknet 13/6 1867 ved skibsforlis, begr. Rømø, skibsfører.

2 børn. se 36/7/9/6.

5/1

Anne Thomsen, født 5/10 1845 Sønderho, død 2/8 1925 Esbjerg. Gift 9/1 1867 Sønderho Niels Nielsen, født 2/12 1838 Sønderho, druknet /11 1880, skibsfører.

6 børn. se 11/3/1.

5/1/1

Thomas Anthonis Nielsen, født 3/9 1868 Sønderho, druknet /2 1906, hovmester. Gift 26/11 1893 Sønderho Karen Frederiksen, født 4/9 1870 Sønderho, død 15/2 1946 Sønderho.

5 børn. se 17/7/1/1/1/4.

5/1/1/1

Anthonia Nielsen, født 29/5 1897 Esbjerg, død /3 1976 Esbjerg, lærerinde.

5/1/1/2

Hans Dahl Nielsen, født 20/7 1898 Esbjerg, død 19/3 1967 Sønderho, snedkermester og tækkemand. Gift 29/12 1931 Kloster Anne Kirstine Slot, født 22/6 1903 Kloster, død 24/8 1981 Sønderho.

4 børn.

5/1/1/2/1

Thomas Slot Nielsen, født 13/3 1935 Sønderho, kaptajn. Bopæl New York, U.S.A.

5/1/1/2/2

Kirsten Slot Nielsen, født 13/3 1937 Sønderho. Gift 15/3 1958 Sønderho Carl Henning Engsted, født 3/5 1932 Korsør, skibsfører. Bopæl Esbjerg. 3 børn. se 8/1/2/6/1/2.

5/1/1/2/3

Karen Slot Nielsen, født 5/12 1939 Sønderho. Gift 11/9 1965 Mattituck, L.I. Ray Williams, født 1/7 1939 Greenport. Bopæl New York, U.S.A. 2 børn.

5/1/1/2/3/1

Kristina Williams, født 22/3 1967 Southamton.

5/1/1/2/3/2

Eric Williams, født 29/10 1970 Southamton.

5/1/1/2/4

Agnes Slot Nielsen, født 6/2 1944 Esbjerg. Gift 1.g. 22/3 1963 Sønderho Poul Esper Krøyer, født 22/11 1936 Holstebro, elektromekaniker. Ægteskabet opløst. Gift 2.g. 2/7 1983 U.S.A. Philip Peluso, født 17/1 1933 Ja-

maica, U.S.A.

2 børn i 1. ægteskab.

5/1/1/2/4/1

Alice Slot Krøyer, født 15/3 1964 Hedensted.

5/1/1/2/4/2

Claus Slot Krøyer, født 14/10 1965 Hedensted.

5/1/1/3

Karna Harriet Nielsen, født 20/3 1900 Esbjerg. Gift 10/10 1921 Kbhvn. Christian Olesen Skærbæk, født 29/5 1899 Bramminge, bygmester. Bopæl New York, U.S.A.

4 børn.

5/1/1/3/1

Helen Alice Skærbæk, født 15/1 1927 Staten Island, New York. Gift 1/4 1959 Islip, New York Stephan Bazik, født 1/10 1933 Brooklyn, New York. Bopæl Long Island.

2 børn.

5/1/1/3/1/1

John Stephen Bazik, født 15/2 1961 Brooklyn, New York.

5/1/1/3/1/2

Karen Marie Bazik, født 12/5 1966 Smithtown, New York.

5/1/1/3/2

Thomas Norman Olesen, født 17/8 1928 Staten Island, New York. Gift /10 1960 New York City Norah Gubbins, født 21/4 19? Chile. Bopæl New York.

5/1/1/3/3

Doris Cathrine Skærbæk, født 21/9 1936 Massapequa, L.I. Gift 30/12 1966 Robert Greggains, født 13/1 1927 Rome, New York. Bopæl Fort Lauderdale, Flo.

2 børn.

5/1/1/3/3/1

Matthew William Greggains, født 10/9 1968 Jacksonville, Florida.

5/1/1/3/3/2

Catherine Ann Greggains, født 3/10 1972 Ft. Lauderdale, Florida.

5/1/1/3/4

Charles Olesen, født 23/11 1938 Massapequa, L.I., New York. Gift 1/10 1960 Islip Anne Marie Forsythe, født 26/6 1938 Massapequa Park. Bopæl East Quogue, L.I. New York.

4 børn.

5/1/1/3/4/1

Sandra Helen Olesen, født 28/9 1961 Lindenhurst, L.I., New York.

5/1/1/3/4/2

Patricia Joyce Olesen, født 29/12 1964 Lindenhurst.

5/1/1/3/4/3

Pamala Olesen, født 22/2 1970 East Quogue, New York.

5/1/1/3/4/4

Christine Olesen, født 31/8 1974 East Quogue, New York.

5/1/1/4

Niels Adolf Nielsen, født 28/8 1901 Esbjerg, død 3/5 1987 Sønderho, købmand og sognerådsformand. Gift 13/11 1938 Esbjerg Mary Kirstine Pedersen, født 13/3 1908 Blåvand, død 30/6 1979 Sønderho.

3 børn.

5/1/1/4/1

John Hebo Nielsen, født 9/3 1941 Esbjerg, civilingeniør, lic. teckn. Gift 7/7 1963 Møn Anne Lise-Lotte Buus, født 28/9 1942 Møn. Bopæl Hellerup.

2 børn.

5/1/1/4/1/1

Camilla Hebo Buus, født 2/4 1971 Kbhvn.

5/1/1/4/1/2

Eva Louise Hebo Buus, født 10/4 1979 Kbhvn.

5/1/1/4/2

Poul Balto, født 3/3 1943 Esbjerg, sparekassedirektør. Gift 28/6 1969 Tanzania Jeannette Esparon, født 17/8 1942 Tanzania. Bopæl Fredericia.

2 børn.

5/1/1/4/2/1

Michael Balto, født 14/8 1974 Hillerød.

5/1/1/4/2/2

Carina Balto, født 1/9 1977 Hillerød.

5/1/1/4/3

Else Nielsen, født 23/11 1946 Esbjerg, børnehavelærer. Gift 28/4 1972 Sønderho Jonberth Poulsen, født 2/4 1939 Klaksvig, handelsskolelærer. Bopæl Fredericia.

2 børn.

5/1/1/4/3/1

Björg Poulsen, født 29/6 1974 Fredericia.

5/1/1/4/3/2

Jonn Runi Poulsen, født 17/6 1977 Fredericia.

5/1/1/5

Signe Ester Nielsen, født 29/5 1904 Sønderho, sygeplejerske. Bopæl Kbhvn.

5/1/2

Karen Marie Nielsen, født 21/1 1871 Sønderho, død 22/8 1932 Gentofte. Gift 6/2 1895 Sønderho Hans Frederiksen, født 13/11 1867 Sønderho, død 2/6 1936 Esbjerg, begr. Sønderho, skibsfører, senere ekviperingshandler i Kbhvn.

5 børn. se 17/7/1/1/1/3.

5/1/2/1

Harry Carl Frederiksen, født 15/5 1896 Esbjerg, død 12/5 1960 U.S.A., styrmand og maler. Gift 27/4 1934 Viola Ryle, født 25/1 1906 Kbhvn.

3 børn.

5/1/2/1/1

Alan Ryle Frederiksen, født 24/11 1935, forfatter, fiskemarkedejer. Gift 1.g. /4 1960 Mary ? Gift 2.g. Leslie Mary Boccuzzi, født 18/4 1949

Conneticut, U.S.A. Bopæl New Orleans.

2 børn.

5/1/2/1/1/1

Peter Andrew Frederiksen, født 30/1 1975 Clearwater, U.S.A.

5/1/2/1/1/2

Lucia Kristin Frederiksen, født 7/6 1979 Clearwater, U.S.A.

5/1/2/1/2

Robert Ryle Frederiksen, født 13/6 1940, politibetjent. Gift 6/9 1969

Margaret Ann Downing, født 23/10 1946 Boston, Mass., U.S.A.

2 børn.

5/1/2/1/2/1

Robert Christian Frederiksen, født 28/3 1971 Clearwater, U.S.A.

5/1/2/1/2/2

Stephanie Ann Frederiksen, født 22/1 1973 Clearwater, U.S.A.

5/1/2/1/3

Neil Ryle Frederiksen, født 9/5 1946. Gift 8/6 1968 Donna Lee Petelle,
født 30/11 1946 Chicago, Ill.

4 børn.

5/1/2/1/3/1

Ann Marie Frederiksen, født 31/12 1968 Gainesville, Florida.

5/1/2/1/3/2

Julie Brook Frederiksen, født 26/8 1975 Clearwater, U.S.A.

5/1/2/1/3/3

Justin Alexander Frederiksen, født 10/1 1977 Salt Lake City, Utah.

5/1/2/1/3/4

Alexia Lee Frederiksen, født 23/12 1982 Clearwater, U.S.A.

5/1/2/2

Astrid Frederiksen, født 10/12 1898 Esbjerg, død 12/8 1983 Sønderho. Gift
23/9 1923 Carl Marcus Hansen, født 3/6 1896 Esbjerg, død /4 1981 Sønderho,
ekviperingshandler Kbhvn., senere bopæl i U.S.A. og Sønderho.

2 børn.

5/1/2/2/1

Lilian Ruth Thorusvig Hansen, født 9/12 1928 Gentofte. Gift Richard
Leo Wheeler, født 5/8 1925 U.S.A., detektiv. Bopæl Bellingham.

3 børn.

5/1/2/2/1/1

Richard Stephen Wheeler, født 27/5 1954 Santa Monica, Californien.

5/1/2/2/1/2

Sandra Ann Wheeler, født 10/10 1955 Anaheim, Californien, kontorassistent.

5/1/2/2/1/3

Mark Jeffrey Wheeler, født 11/5 1957 Santa Monica, Californien.

5/1/2/2/2

Karen Marie Ulrik Hansen, født 28/5 1934 Hellerup. Gift Daniel Edward

Leffler, født 25/4 1934, ejendomsmægler. Ægteskabet opløst. Bopæl Californien.

2 børn.

5/1/2/2/2/1

Deborah Eva Marie Leffler, født 14/1 1958 Hollywood.

5/1/2/2/2/2

Steven Carl Leffler, født 25/1 1966 Gentofte.

5/1/2/3

Niels Alfred Frederiksen, født 24/12 1900 Esbjerg, død 20/1 1964, gårdejer »Hyldegården« i Lillerød. Gift 17/5 1925 Ester Margrethe Hansen, født 22/4 1907.

3 børn.

5/1/2/3/1

Finn Arne Frederiksen, født 26/6 1935 Hellerup, smed. Gift 16/2 1957 Sonja Christiansen, født 31/12 1935 Kolding.

5/1/2/3/2

Gunnar Frederiksen, født 3/12 1938 Gentofte, gårdejer. Gift 6/4 1963 Else Marie Larsen, født 12/11 1941 Allerød.

2 børn.

5/1/2/3/2/1

Steen Uldahl Frederiksen, født 20/10 1963 Frederiksholm.

5/1/2/3/2/2

Niels Uldahl Frederiksen, født 24/8 1965 Frederiksholm.

5/1/2/3/3

Birgit Uldahl Frederiksen, født 9/9 1945 Allerød, kontorass. Gift 8/3 1974 Lars Jørgen Eisø, født 19/12 1942 Kbhvn.

1 barn.

5/1/2/3/3/1

Laila Uldahl Eisø, født 14/10 1974 Hillerød.

5/1/2/4

Olga Frederiksen, født 12/1 1903 Esbjerg, død 17/9 1985 Jægerspris, korrespondent. Gift 31/12 1932 Otto Lindskov, født 7/4 1898 Kbhvn., død 8/1 1960 Jægerspris, ekviperingshandler.

2 børn.

5/1/2/4/1

Anne Lindskov, født 2/2 1936 Kbhvn., kunstmaler. Gift 25/8 1957 Christian Buhl, født 9/6 1935 Lundby, civilingeniør. Bopæl Fredensborg.

2 børn.

5/1/2/4/1/1

Eva Charlotte Buhl, født 21/1 1961 Kbhvn.

5/1/2/4/1/2

Lise Marie Buhl, født 14/10 1963 Frederikssund.

5/1/2/4/2

Eva Lindskov, født 11/11 1943 Kbhvn., kontorass. Gift 2/4 1966 Mogens Lindskov Pedersen, født 30/11 1944 Kbhvn., ingeniør.

2 børn.

5/1/2/4/2/1

Christina Lindskov Pedersen, født 4/2 1967 Gladsaxe.

5/1/2/4/2/2

Louise Lindskov Pedersen, født 6/6 1975 Gentofte.

5/1/2/5

Ove Charles Frederiksen, født 30/12 1905 Sønderho, korrespondent. Gift 9/4 1933 Kamma Elvira Jensen, født 20/7 1907 Kbhvn.

2 børn.

5/1/2/5/1

Mogens Dan Frederiksen, født 7/9 1938 Hellerup, kontorhandelsuddannet. Gift 19/11 1960 Hanne Laursen, født 18/7 1939 Kbhvn., kontorass.

2 børn.

5/1/2/5/1/1

Steen Frederiksen, født 24/12 1962 Kbhvn.

5/1/2/5/1/2

Lars Frederiksen, født 24/11 1965 Kbhvn.

5/1/2/5/2

Allan Kendall Frederiksen, født 9/5 1946 Kbhvn., kemiingeniør. Gift Jette Lorenzen, født 18/11 1945 Sønderjylland, læge.

4 børn.

5/1/2/5/2/1

Ida Henriette Frederiksen, født 16/6 1975.

5/1/2/5/2/2

Gustav Hans Frederiksen, født 7/7 1977.

5/1/2/5/2/3

Sigurd Ove Frederiksen, født 30/5 1978.

5/1/2/5/2/4

Lars Johannes Frederiksen, født 22/9 1981.

5/1/3

Niels Lassen Neilson, født 19/11 1872 (navneforandring fra Nielsen) i Sønderho, død 24/12 1964 London, dekorationsmaler. Gift 25/8 1906 London Eva Rake, født 20/12 1884 London, død ?

2 børn.

5/1/3/1

Evelyn Anna Emely Neilson, født 5/3 1911 London. Gift 11/4 1936 London Harry Page Ban, født 8/1 1904 Ganway.

1 barn.

5/1/3/1/1

Harald Page Ban, født 1938 London.

5/1/3/2

Neil Oliver Neilson, født 9/3 1919 London, elektroingeniør. Gift 20/3 1943 London Janet East, født ? Bopæl Herts.

1 barn.

5/1/3/2/1

Christine Mavis Neilson, født 26/12 1943 Herts. Gift 5/2 1966 Michael

Burton, født 29/10 1942.

2 børn.

5/1/3/2/1/1

Karen Suzanne Burton, født 19/12 1967 Herts.

5/1/3/2/1/2

Neil Ashley Burton, født 9/7 1974 Herts.

5/1/4

Søren Svendsen Nielsen, født 28/12 1874 Sønderho, død 20/3 1940 Esbjerg, assu-
randør. Gift 5/11 1905 Kbhvn. Bengta Carlson, født 14/11 1878 Bollerup, Skåne,
død 2/3 1951 Esbjerg.

5 børn.

5/1/4/1

Anne Elisabeth Nielsen, født 4/4 1906 Kbhvn., død 4/4 1958 Sdr. Bjært ved
Kolding. Gift 13/1 1935 Esbjerg Niels Thyge Jensen, født 25/5 1905 Randers,
frugtplantageejer. Bopæl Sdr. Bjært.

5/1/4/2

Elna Margrethe Nielsen, født 1/8 1907 Kbhvn., død 24/3 1978 Esbjerg. Gift
1/11 1931 Esbjerg Marius Peder Nielsen, født 21/6 1906 Esbjerg, død 2/12
1980 Esbjerg, toldvagtmaster.

2 børn.

5/1/4/2/1

Ebba Nielsen, født 1/9 1934 Esbjerg. Gift 2/8 1958 Jerne Aage Feldborg
Nielsen, født 10/2 1931 Vejen, funktionsleder. Bopæl Esbjerg.

3 børn.

5/1/4/2/1/1

Pia Feldborg Nielsen, født 5/2 1959 Esbjerg, jordemoder og Lars
Brinch Thygesen, født 6/1 1959 Esbjerg, lærer. Bopæl Esbjerg.

1 barn. se 32/4/3/5/7/8/2/3/1.

5/1/4/2/1/1/1

Christian Brinch Thygesen, født 31/5 1986 Esbjerg.

5/1/4/2/1/2

Niels Feldborg Nielsen, født 30/1 1962 Esbjerg, speditør.

5/1/4/2/1/3

Charlotte Feldborg Nielsen, født 30/11 1964 Esbjerg, kontorassi-
stent.

5/1/4/2/2

Hanne Katrine Nielsen, født 26/9 1939 Grenå. Gift 15/7 1966 Jann Thor
Lund, født 11/6 1940 Esbjerg, maskinmester. Ægteskabet opløst 1977.
Bopæl Esbjerg.

2 børn.

5/1/4/2/2/1

Githa Lund, født 1/4 1962 Esbjerg.

5/1/4/2/2/2

Helle Lund, født 15/6 1967 Esbjerg.

5/1/4/3

Niels Thomas Anthonis Nielsen, født 21/10 1908 Esbjerg, toldkontrollør.

Gift 1.g. 4/2 1934 Hedvig Olling, født 14/12 1909 Wandsbeck, død 28/8 1961 Esbjerg. Gift 2.g 26/3 1965 Grethe Christensen, født 1/2 1921 Frederikshavn.

1 barn i 1. ægteskab.

5/1/4/3/1

Poul Erik Nielsen, født 17/5 1936 Vejle, postbud. Gift 6/4 1957 Esbjerg Henny Vaupell Christensen, født 19/8 1938 Esbjerg. Bopæl Virum.

3 børn.

5/1/4/3/1/1

Per Vaupell Nielsen, født 26/8 1957 Esbjerg.

5/1/4/3/1/2

Jan Vaupell Nielsen, født 26/8 1957 Esbjerg.

5/1/4/3/1/3

Susanne Vaupell Nielsen, født 17/9 1959 Esbjerg.

5/1/4/4

Gudrun Agnes Nielsen, født 28/7 1910 Esbjerg, død 8/6 1967 Sønderborg. Gift 6/5 1938 Jens Erik Torbensen, født 20/3 1912, død 13/1 1976 Sønderborg, murer.

2 børn.

5/1/4/4/1

Bente Torbensen, født 15/7 1938 Esbjerg, kontorass. Gift 22/5 1960 Sønderborg Bent Christian Otten, født 25/1 1935 Sønderborg, bagermester. Bopæl Sønderborg.

3 børn.

5/1/4/4/1/1

Conny Otten, født 28/8 1960 Sønderborg.

5/1/4/4/1/2

Lars Otten, født 5/12 1961 Sønderborg.

5/1/4/4/1/3

Thomas Otten, født 7/1 1970 Sønderborg.

5/1/4/4/2

Søren Torbensen, født 2/3 1947 Sønderborg, mekaniker. Gift 6/4 1969 Ålborg Hanne Knudsen, født 22/3 1947 Ålborg, syerske. Bopæl Bolderup, Sdr. Jylland.

2 børn.

5/1/4/4/2/1

Jane Torbensen, født 15/3 1967 Ålborg.

5/1/4/4/2/2

Rune Torbensen, født 8/7 1974 Bolderup.

5/1/4/5

Inger Kirstine Nielsen, født 29/12 1915 Esbjerg, fuldmægtig ved Ålborg kommune. Gift 19/3 1944 Esbjerg Martin Madsen, født 26/7 1917 Thurø, død 1976 Ålborg. Bopæl Ålborg.

5/1/5

Anne Nielsen, født 9/2 1877 Sønderho, død 10/9 1944 Esbjerg. Gift 18/9 1898 Carl

Hansen, født 2/4 1871 Langeland, død 20/11 1956 Esbjerg, bådebygger.
2 børn.

5/1/5/1

Oluf Rubeck Rudmann (navneforandring fra Hansen), født 18/6 1900, kapelmester. Gift 19/5 1926 Haderslev Jenny Hansen, født 4/7 1900 Brenderup, Fyn. Bopæl Kbhvn.

5/1/5/2

Ester Rubeck Hansen, født 26/2 1903 Esbjerg. Gift 20/10 1935 Brøndum Olaf Sørensen, født 3/2 1902 Århus, maskinmester. Bopæl Esbjerg.

5/1/6

Julius Alfred Nielsen, født 30/6 1879 Sønderho, død 5/10 1957 Esbjerg, sømand. Gift 14/1 1923 Esbjerg Ellen Kirstine Andersen Illeborg, født 27/11 1883 Bjerghuse, Sdr. Nissum sogn, død 23/12 1951 Fanø.

5/2

Niels Hansen Thomsen, født 3/11 1849 Sønderho, død 10/11 1849 Sønderho.

SØSKENDERÆKKE NR. 9

FAR NR. 20/7

MOR NR. 21/1

1. **Abelone Sørensdatter.**
Født 22/2 1820 i Sønderho. Død 4/1 1884 i Sønderho.
2. **Madts Sørensen.**
Født 23/9 1821 i Sønderho. Død 15/1 1889 i Varde.



Jes Sonnichsen Brinch f. 8/7 1850 og Mette Madsen f. 6/3 1854.

1. **Abelone Sørensdatter, født 22/2 1820 Sønderho, død 4/1 1884 Sønderho. Gift 17/2 1843 Sønderho Peder Nielsen Poulsen, født 14/11 1817 Sønderho, død 25/11 1867 Kbhvn., skipper.**
6 børn. se 8/4.
2. **Madtz Sørensen, født 23/9 1821 Sønderho, død 15/1 1889 Varde, gårdejer. Gift 20/2 1845 Sønderho Anne Nielsdatter, født 18/7 1819 Sønderho, død 4/8 1904 Sønderho.**
11 børn. se 30/2/2/1/1.
 - 2/1 **Søren Madsen, født 5/6 1845 Sønderho, død 19/1 1854 Sønderho. **
 - 2/2 **Niels Madsen, født 24/5 1848 Sønderho, druknet /12 1867. Han befandt sig ombord på et skib på en rejse fra Hartlepool til København - formodes at være forlist.**
 - 2/3 **Søren Jessen Madsen, født 24/5 1848 Sønderho, død 28/8 1848 Sønderho.**
 - 2/4 **Dødfødt dreng, født 18/4 1851 Sønderho.**
 - 2/5 **Søren Jessen Madsen, født 15/8 1852 Sønderho, død 16/8 1852 Sønderho.**
 - 2/6 **Dødfødt dreng, født 15/8 1852.**
 - 2/7 **Mette Madsen, født 6/3 1854 Sønderho, død 7/3 1929 Sønderho. Gift 6/2 1873 Sønderho Jes Sonnichsen Brinch, født 8/7 1850 Sønderho, død 8/1 1939 Sønderho, gårdejer, bådsmænd ved Redningsvæsenet.**
13 børn. se 32/4/3/1/9/2.
 - 2/7/1 **Mads Nielsen Brinch, født 31/7 1873 Sønderho, død 13/8 1873 Sønderho.**
 - 2/7/2 **Mads Sørensen Brinch, født 22/9 1874 Sønderho, død 20/1 1875 Sønderho.**
 - 2/7/3 **Anne Brinch, født 22/1 1876 Sønderho, død 3/2 1963 Sønderho.**
2 børn.
 - 2/7/3/1 **Anfred Brinch, født 1/8 1903 Sønderho, druknet 1/6 1921 under redningsdåd (se »Fanø Sømænd i Storm og Stille« side 230).**
 - 2/7/3/2 **Mary Brinch, født 4/10 1910 Sønderho. Gift 26/1 1937 Esbjerg Emil Metius Jensen, født 9/5 1913 Sønderho, overmatros ved fyrvæsenet. Bopæl Sønderho.**
2 børn. se 19/3/3/4/4/1.
 - 2/7/3/2/1 **John Brinch Jensen, født 12/5 1937 Esbjerg, kaptajn. Gift 1.g. 24/10 1959 Esbjerg Karen Jensen, født 17/11 1937 Esbjerg, sygehjælper. Gift 2.g. 24/8 1973 Nibe Ellinor Wolf, født 1/4 1947 Hobro.**

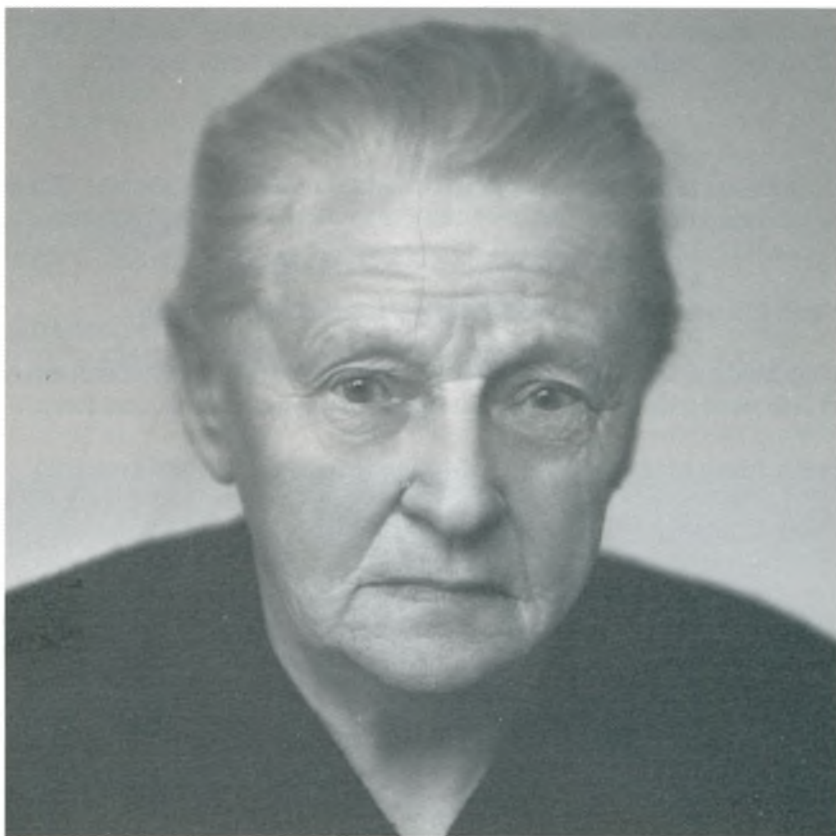

Anne Brinch f. 22/1 1876

Bopæl Seppesund.

2 børn i 1. ægteskab. se 2/4/6/3.

1 barn i 2. ægteskab.

2/7/3/2/1/1

Anne Brinch Jensen, født 30/8 1961 Esbjerg.

2/7/3/2/1/2

Lone Brinch Jensen, født 16/11 1964 Esbjerg.

2/7/3/2/1/3

Mette Wolf Brinch Jensen, født 14/5 1975 Ålborg.

2/7/3/2/2

Mette Brinch Jensen, født 13/12 1938 Esbjerg, overlærer. Gift 8/7 1962 Esbjerg Karl Jensen, født 17/12 1930 Sønderho, overmatros. Bopæl Esbjerg.

2 børn.

2/7/3/2/2/1

Lene Brinch Jensen, født 17/6 1963 Esbjerg.

2/7/3/2/2/2

Søren Brinch Jensen, født 12/6 1967 Esbjerg.

2/7/4

Jes Pedersen Brinch, født 15/8 1878 Sønderho, død 23/3 1930 Korsør, begr. Sønderho, lodsformand. Gift 9/7 1904 Sønderho Karen Helle Lambertsen, født 25/8 1883 Darum, død 21/3 1954 Sønderho.

1 barn. se 19042.

2/7/4/1

Ingeborg Brinch, født 12/8 1904 Sønderho. Gift 19/3 1927 Sønderho Frederik Engsted, født 8/11 1901 Sønderho, skibsfører. Bopæl Esbjerg.

3 børn. se 8/1/2/6/1.

2/7/5

Niels Madsen Brinch, født 21/1 1881 Sønderho, død 16/10 1959 Århus, vinhandler og restauratør. Gift 1.g. 23/5 1906 Århus Dyveke Nielsine Fritze Borchersen, født 26/3 1888 Århus, død 22/7 1906 Århus. Gift 2.g. 5/2 1908 Århus Marie Jørgine Nielsine Rasmussen, født 13/3 1879 Lørup, Fyn, død 14/11 1982 Bagsværd. Gift 3.g. 27/6 1931 Århus Marie Kristine Beck, født 23/11 1899 Århus. Bopæl Århus.

1 barn i 1. ægteskab.

3 børn i 2. ægteskab.

1 barn i 3. ægteskab.

2/7/5/1

Dyveke Nielsine Fritze Brinch, født 13/7 1906 Århus, død 13/5 1928. Gift 15/7 1924 Peter Norskov Christensen, født 6/3 1890, død 21/10 1947 Århus, købmand.

1 barn.

2/7/5/1/1

Michael Bent Norskov Christensen, født 6/6 1925. Gift 10/9 1949 Lillian Sørensen, født 25/11 1925.

1 barn.

2/7/5/1/1/1

Ole Norskov Christensen, født 3/4 1946. Gift 20/5 1967 Hanne Jensen, født 31/5 1941.

1 barn.

2/7/5/1/1/1/1

Janni Norskov Christensen, født 6/12 1967.

2/7/5/2

Mary Methine Jessy Brinch, født 14/1 1909 Århus. Gift 1.g. 12/5 1933 Agedrup Carl Johannes Nielsen, født 30/3 1906 Helsingør. Ægteskabet opløst. Gift 2.g. 12/6 1976 Århus John Johnson, født 20/10 1902 Århus, ingeniør. Bopæl Odense.

3 børn i 1. ægteskab.

2/7/5/2/1

Per Brinch, født 16/10 1928 Århus, inspektør. Gift 6/11 1956 Odense Anni Kæthe Breving, født 1/3 1934 Odense. Ægteskabet opløst. Bopæl Odense.

4 børn.

2/7/5/2/1/1

Hans Jan Brinch, født 25/4 1954 Odense, skibskok. Gift 1983. Bopæl England.

2/7/5/2/1/2

Tom Sonnich Brinch, født 26/8 1957 Odense, tjener.

2/7/5/2/1/3

Palle Erik Brinch, født 25/10 1958 Odense, tjener.

2/7/5/2/1/4

Claus Michael Brinch, født 14/2 1965 Odense, tatovør.

2/7/5/2/2

Leo Marius Brinch, født 10/12 1933 Brendekilde, organisationschef. Gift 7/10 1956 Varde Helga Korfitz Nielsen, født 2/8 1932 Varde, død 22/5 1984 Esbjerg. Bopæl Esbjerg.

2 børn.

2/7/5/2/2/1

John Korfitz Brinch, født 3/4 1957 Varde, maskinmester. Gift 15/2 1986 Esbjerg Ulla Christensen, født 9/12 1966 Esbjerg. Bopæl Esbjerg.

2/7/5/2/2/2

Liza Korfitz Brinch, født 22/12 1959 Nørre Uttrup, reklamekonsulent. Gift 12/8 1983 Bramminge Orla Gram, født 2/8 1957 Esbjerg, lufthavnspøtør.

1 barn.

2/7/5/2/2/2/1

Andre Korfitz Gram, født 12/8 1984 Esbjerg.

2/7/5/2/3

Birthe Brinch, født 30/3 1939 Odense, korrespondent. Gift 6/10 1973 Humlebæk Karl Axel Georg Lundman, født 4/10 1923 Norrkøping, Sverige. Bopæl Norrkøping.

2/7/5/3

Ragnhild Claudia Brinch, født 5/3 1912 Århus. Gift 20/6 1936 Kbhvn. Poul Beckwith, født 25/5 1906 Korsør, portør ved DSB (tilhører slægten Holten).

2/7/5/4

Børge Sonnichsen Brinch, født 30/3 1913 Århus, lagerarbejder. Gift 23/3 1940 Brenderup Anne Dorthea Pedersen, født 18/2 1920 Rørup. Bopæl Brenderup.

5 børn.

2/7/5/4/1

Niels Erik Brinch, født 3/9 1940 Brenderup, cand. merc. Gift 27/6 1970 Vojens Rigmor Pors, født 16/1 1946 Esbjerg. Bopæl Hasle, Århus.

2 børn.

2/7/5/4/1/1

Jens Brinch, født 30/10 1976 Århus.

2/7/5/4/1/2

Marie Brinch, født 22/2 1980 Århus.

2/7/5/4/2

Hanne Brinch, født 23/7 1942 Brenderup. Gift 21/12 1963 Middelfart
Jørgen Hansen, født 4/4 1940 Vedelshave, tømrer. Bopæl Brenderup.
2 børn.

2/7/5/4/2/1

Søren Brinch Hansen, født 16/2 1967 Asperup.

2/7/5/4/2/2

Annette Brinch Hansen, født 24/11 1968 Asperup.

2/7/5/4/3

Bent Aage Brinch, født 23/5 1944 Brenderup, død 28/12 1965 Brenderup.

2/7/5/4/4

Inge Dyveke Brinch, født 18/12 1947 Brenderup, korrespondent. Gift
15/10 1966 Brenderup Kurt Preben Jensen, født 25/4 1946 Brenderup,
død 30/4 1981. Bopæl Asperup.

3 børn.

2/7/5/4/4/1

Tommy Brinch Jensen, født 31/1 1967 Brenderup.

2/7/5/4/4/2

Klaus Brinch Jensen, født 18/7 1968 Brenderup.

2/7/5/4/4/3

Kevin Brinch Jensen, født 27/10 1972 Brenderup.

2/7/5/4/5

Anni Marie Brinch, født 18/7 1951 Brenderup. Bopæl Farum.
1 barn.

2/7/5/4/5/1

Kathrine Brinch Larsen, født 26/11 1983 Farum.

2/7/5/5

Finn Brinch, født 28/8 1935 Århus, flyvemeteorolog. Gift 24/2 1962 Ribe
Ragnhild Skaibek Nielsen, født 9/7 1937 Ribe. Bopæl Hammerum.
2 børn.

2/7/5/5/1

Niels-Jørn Brinch, født 10/9 1962 Hammerum.

2/7/5/5/2

Bo Brinch, født 7/1 1966 Hammerum.

2/7/6

Mads Sørensen Brinch, født 16/1 1883 Sønderho, død 18/3 1967 Esbjerg, fyrskib-
sassistent ved Lyngvig fyr. Gift 6/8 1909 Sønderho Abelone Hansen, født 19/9
1887 Sønderho, død 4/6 1941 Ballerup.

6 børn. se 18/8/2/3/3.

2/7/6/1

Kristian Anker Brinch, født 8/3 1910 Nordby, død 4/2 1977 Kbhvn., pens. fra
Københavns Belysningsvæsen. Gift 23/11 1934 Kbhvn. Helga Gudrun Elise
Thunø, født 25/5 1913 Ballerup, død 27/2 1975 Kbhvn.

5 børn.

2/7/6/1/1

Ruth Lillian Brinch, født 18/2 1935 Ballerup. Gift 2/4 1960 Ballerup
Vagn Simonsen, født 14/7 1935 Ballerup, tømrer. Bopæl Ballerup.
2 børn.

2/7/6/1/1/1

Majbrit Simonsen, født 24/8 1960 Ballerup.

2/7/6/1/1/2

Rene Simonsen, født 1/10 1964 Ballerup.

2/7/6/1/2

Arne Brinch, født 22/1 1937 Kbhvn., tankforpagter. Bopæl Solrød
Strand.

1 barn.

2/7/6/1/2/1

Rene Højer-Laursen, født 22/6 1963 Kbhvn.

2/7/6/1/3

Benny Brinch, født 11/9 1942 Kbhvn., værkfører. Gift 14/8 1965 Kbhvn.
Annelise Rasmussen, født 16/12 1940 Kbhvn. Bopæl Værløse.

2 børn.

2/7/6/1/3/1

Vinni Brinch, født 15/8 1960 Kbhvn.

2/7/6/1/3/2

Ronni Brinch, født 9/4 1963 Kbhvn.

2/7/6/1/4

Elise Brinch, født 23/1 1947 Kbhvn. Gift 29/9 1967 Kbhvn. Steen Olsen,
født 24/7 1945 Kbhvn., kleinsmed. Bopæl Ballerup.

3 børn.

2/7/6/1/4/1

Tina Olsen, født 29/11 1967 Kbhvn.

2/7/6/1/4/2

Anja Olsen, født 11/8 1971 Glostrup.

2/7/6/1/4/3

Christian Brinch Olsen, født /3 1976 Glostrup.

2/7/6/1/5

Lene Brinch, født 23/1 1947 Kbhvn. Gift 12/9 1970 Ballerup Allan Gert
Rasmussen, født 20/3 1941 Frederiksberg, værkfører. Bopæl Værløse.

2 børn.

2/7/6/1/5/1

Michael Brinch Rasmussen, født 18/6 1972 Kbhvn.

2/7/6/1/5/2

Lea Brinch Rasmussen, født 17/9 1977 Værløse.

2/7/6/2

Merete Jessa Brinch, født 29/5 1911 Nordby. Gift 1/6 1940 Kbhvn. Anton Wil-
helm Madsen, født 26/5 1909 Sebbesund, død 8/12 1976 Kbhvn., fabrikant.
Bopæl Slagelse.

4 børn.

2/7/6/2/1

Anton Brinch Madsen, født 1/10 1934 Kbhvn., ingeniør. Gift 15/4 1963
Vallekilde Inge Birch, født 4/4 1935 Haunsø. Bopæl Haunsøgaard, Føl-
lenslev.

3 børn.

2/7/6/2/1/1

Helene Brinch Madsen, født 1/4 1966 Kbhvn.

2/7/6/2/1/2

Mads Brinch Madsen, født 6/8 1967 Kbhvn.

2/7/6/2/1/3

Lisbeth Brinch Madsen, født 28/10 1972 Holbæk.

2/7/6/2/2

Helge Brinch Madsen, født 13/6 1941 Kbhvn., konservator. Gift 30/9
1966 Havdrup Anette Cederquist Møller, født 21/5 1944 Glostrup. Bo-
pæl Mårslet.

1 barn.

2/7/6/2/2/1

Christine Cederquist Madsen, født 27/4 1972.

2/7/6/2/3

Lone Brinch Madsen, født 2/12 1942 Ringsted. Gift 19/3 1966 Slagelse
Per Flemming Jørgensen, født 9/3 1942 Kbhvn., bygningskonduktør.
Bopæl Taastrup.

1 barn.

2/7/6/2/3/1

Lars Brinch Jørgensen, født 3/1 1968 Kbhvn.

2/7/6/2/4

Hanne Brinch Madsen, født 22/9 1948 Kbhvn. Gift 13/2 1969 Gurre Gul-
lik Jensen, født 8/11 1945 Slagelse, laborant.

1 barn.

2/7/6/2/4/1

Pia Brinch Jensen, født 13/9 1967 Helsingør.

2/7/6/3

Aurora Manova Brinch, født 7/11 1912 Nordby. Gift 4/1 1936 Kbhvn. Einar
Christensen, født 24/7 1912, fiskeskipper. Bopæl Hvide Sande.

4 børn.

2/7/6/3/1

Evan Kaj Brinch Christensen, født 23/10 1936 Hvide Sande, fiskeskip-
per. Gift 20/3 1959 Velling Elly Andersen, født 16/3 1940 Velling. Bopæl
Gjesing.

3 børn.

2/7/6/3/1/1

Bente Brinch Christensen, født 27/12 1959 Esbjerg.

2/7/6/3/1/2

Jørgen Brinch Christensen, født 23/11 1962 Esbjerg.

2/7/6/3/1/3

Inge Brinch Christensen, født 6/1 1968 Esbjerg.

2/7/6/3/2

Svend Brinch Christensen, født 18/7 1939 Hvide Sande, værkfører. Gift 10/7 1965 Lem Rita Madsen, født 22/6 1945 Vognbjerg. Bopæl Tarm. 2 børn.

2/7/6/3/2/1

Carsten Brinch Christensen, født 6/10 1969 Tarm.

2/7/6/3/2/2

Michael Brinch Christensen, født 27/6 1976 Tarm.

2/7/6/3/3

Vagn Brinch Christensen, født 25/8 1944 Hvide Sande, skolebetjent. Gift 28/2 1970 Tranum Karen Margrethe Jensen, født 31/7 1948 Tranum. Bopæl Hvide Sande.

3 børn.

2/7/6/3/3/1

Joan Brinch Christensen, født 13/2 1969 Tranum.

2/7/6/3/3/2

Brian Brinch Christensen, født 26/9 1971 Hvide Sande.

2/7/6/3/3/3

Tanicha Brinch Christensen, født 22/3 1977 Hvide Sande.

2/7/6/3/4

Tonny Brinch Christensen, født 7/8 1950 Hvide Sande, maler. Gift 24/11 1973 Susanne Lassen, født Kbhvn. Ægteskabet opløst. Bor nu sammen med Ina Ibsen, født 15/5 1952 Gesten. Bopæl Hvide Sande.

2 børn.

2/7/6/3/4/1

Mogens Brinch Christensen, født 17/4 1974 Hvide Sande.

2/7/6/3/4/2

Lone Brinch Christensen, født 17/8 1976 Hvide Sande.

2/7/6/4

Torkild Brinch, født 24/3 1915 Nordby, død 28/5 1972 Kbhvn., matros. Gift 1.g. ? Gift 2.g. 31/8 1946 Kbhvn. Else Elisabeth Hvid Nielsen, født 28/10 1918 Lynæs. Ægteskabet opløst. Gift 3.g. 29/2 1964 Kbhvn. Anna Herdis Elinor Andersen, født 24/7 1913 Haderslev.

4 børn i 2. ægteskab.

2/7/6/4/1

Annelise Hvid Brinch, født 16/8 1949 Kbhvn. Gift 14/10 1967 Kbhvn. Leif Emanuel Wretlind, født 19/3 1947 Præstø, fjernsynstekniker. Bopæl Vipperød.

1 barn.

2/7/6/4/1/1

Kim Emanuel Wretlind, født 19/3 1968 Kbhvn.

2/7/6/4/2

Kirsten Hvid Brinch, født 27/7 1950 Tårnby. Gift 15/3 1975 Greve Erik Madsen, født 5/9 1950 Glostrup, telefonmekaniker. Bopæl Greve Strand.

1 barn.

2/7/6/4/2/1

Bo Brinch, født 2/10 1975.

2/7/6/4/3

Alex Hvid Brinch, født 17/8 1953 Tårnby, værktøjsmager. Gift 16/11 1974 Solrød Laila Rosendal Jensen, født 21/2 1957 Nørre Sundby. Bopæl Greve Strand.

2 børn.

2/7/6/4/3/1

Michael Hviid Brinch, født 23/4 1975.

2/7/6/4/3/2

Sabrina Hviid Brinch, født 9/12 1977.

2/7/6/4/4

Eyvind Hvid Brinch, født 5/4 1955 Tårnby, vægter. Gift 2/3 1985 England Elisabeth Lee, født 28/5 1962 England. Bopæl Greve Strand.

2/7/6/5

Erna Rosa Brinch, født 3/4 1918 Nordby. Gift 5/10 1940 Kbhvn. Jens Christian Erling Andersen, født 14/5 1917 Frederiksberg.

4 børn.

2/7/6/5/1

Birgit Brinch Andersen, født 13/4 1943 Frederiksberg. Gift 3/4 1965 Ole Georg Nielsen. Bopæl Ølstykke.

3 børn.

2/7/6/5/1/1

Britt Brinch Nielsen, født 28/7 1966 Kbhvn.

2/7/6/5/1/2

Bo Brinch Nielsen, født 10/1 1969 Kbhvn.

2/7/6/5/1/3

Bibi Brinch Nielsen, født 1/8 1973 Frederikssund.

2/7/6/5/2

Erik Brinch Andersen, født 9/1 1949 Kbhvn., postbud. Gift 2/12 1967 Kbhvn. Britta Flygge, født 3/3 1949 Kbhvn. Bopæl Kbhvn.

1 barn.

2/7/6/5/2/1

Helle Brinch Andersen, født 22/4 1968 Kbhvn.

2/7/6/5/3

John Brinch Andersen, født 23/8 1950 Kbhvn. Gift 9/12 1972 Grethe Andersen, født 8/4 1950. Bopæl Kbhvn.

2 børn.

2/7/6/5/3/1

Anja Brinch Andersen, født 17/9 1974 Kbhvn.

2/7/6/5/3/2

Jannich Brinch Andersen, født 30/5 1978 Glostrup.

2/7/6/5/4

Lone Brinch Andersen, født 10/7 1952 Kbhvn. Gift 20/5 1972 Kbhvn. Jørgen Erik Schouv, født 27/2 1949 Glostrup, tømrer. Ægteskabet op-

løst (tilladelse til at bære navnet Brinch). Bopæl Asnæs.

2/7/6/6

Aase Gratie Brinch, født 16/10 1922 Nørre Lyngvig. Gift 2/11 1947 Jerne Edvard Villiam Nilsson, født 16/9 1921 Gerskov, Otterup, overvægter. Bopæl Odense.

2 børn.

2/7/6/6/1

Regnar Brinch Nilsson, født 13/8 1948 Odense, konsulent. Gift 16/6 1973 Korup Aase Melgaard Kjær, født 11/10 1949 Ålborg. Bopæl Morud.

2 børn.

2/7/6/6/1/1

Tina Brinch Nilsson, født 19/10 1977 Odense.

2/7/6/6/1/2

Jakob Melgaard Nilsson, født 5/5 1980 Morud.

2/7/6/6/2

Carsten Brinch Nilsson, født 28/4 1952 Odense, fuldmægtig. Gift 5/7 1980 Odense Christina Margot Bleil, født 21/10 1953 Madrid. Bopæl Lixenborg.

1 barn.

2/7/6/6/2/1

Monika Bleil Nilsson, født 16/11 1981 Odense.

2/7/7

Peder Hansen Brinch, født 9/6 1885 Sønderho, død 14/6 1965 Sønderho, landmand. Gift 28/11 1909 Århus Dagmar Marie Jensen, født 8/4 1884 Århus, død 16/7 1965 Sønderho.

1 barn.

2/7/7/1

Axel Brinch, født 29/10 1913 Sønderho, landmand. Gift 12/12 1937 Horsens Ebba Hjerrild Jensen, født 13/3 1912 Horsens. Bopæl Sønderho.

2 børn.

2/7/7/1/1

Peder Hansen Brinch, født 8/8 1944 Esbjerg og Erna Mose Sørensen, født 18/4 1953 Nordby. Bopæl Nordby.

3 børn.

2/7/7/1/1/1

Søren Mose Brinch, født 13/5 1971 Esbjerg.

2/7/7/1/1/2

Peder Hansen Brinch, født 8/12 1974 Esbjerg.

2/7/7/1/1/3

Jens Mose Brinch, født 12/3 1984 Esbjerg.

2/7/7/1/2

Kjeld Hjerrild Brinch, født 6/8 1947 Sønderho, sømand. Gift 10/2 1977 Herning Anne Marie Sørensen, født 25/1 1948 He v/Ringkøbing.

2 børn.

2/7/7/1/2/1

Kenneth Brinch, født 21/6 1970 Ringkøbing.

2/7/7/1/2/2

Ann Britt Hjerrild Brinch, født 3/10 1977 Herning.

2/7/8

Søren Madsen Brinch, født 13/2 1887 Sønderho, død 24/6 1956 Skagen, overmatros i Fyrvæsenet. Gift 16/4 1909 Kbhvn. Anne Kirstine Øhle, født 19/6 1886 Sønderho, død 28/11 1962 Esbjerg.

3 børn. se 17/7/2/3/6/2.



Søren Madsen Brinch f. 13/2 1887, Anne Kirstine Øhle f. 19/6 1886.

2/7/8/1

Jes Sonnichsen Brinch, født 10/7 1909 Sønderho, død 8/12 1980 Nordby, tømrer. Gift 14/12 1937 Sønderho Astrid Carstensen, født 21/7 1909 Sønderho, død 17/6 1985 Sønderho.

2 børn. se 28/7/2/4/2/1.

2/7/8/1/1

Jonna Linda Brinch, født 25/10 1941 Nordby. Gift 14/9 1962 Herlev Robert Lanze Nielsen, født 10/7 1939 Kbhvn. sygehjælper. Bopæl Kbhvn. 2 børn.

2/7/8/1/1/1

Karina Brinch Nielsen, født 3/9 1963 Kbhvn.

2/7/8/1/1/2

Carsten Brinch Nielsen, født 2/5 1967 Rødovre.

2/7/8/1/2

Holger Brinch, født 24/9 1945 Nordby, kleinsmed. Gift 7/11 1969 Sønderborg Inga Karin Jensen, født 7/12 1941 Sønderborg. Bopæl Nordby. 2 børn.

2/7/8/1/2/1

Sanne Lykke Brinch, født 12/10 1964 Sønderborg.

2/7/8/1/2/2

Trine Lykke Brinch, født 27/3 1971 Esbjerg.

2/7/8/2

Leneva Anthonia Øhle Brinch, født 2/10 1912 Sønderho, død 30/11 1982 Esbjerg. Gift 30/10 1938 Sønderho Axel Henry Hansen, født 3/11 1911 Sønderho, overfiskeribetjent. Bopæl Esbjerg.

2 børn. se 11/8/5/4/3.

2/7/8/2/1

Finn Brinch Hansen, født 10/4 1940 Esbjerg, styrmand, havneassistent. Gift 11/4 1965 Sdr. Borck Irma Jespersen, født 19/8 1941 Sdr. Borck. Bopæl Hirtshals.

2 børn.

2/7/8/2/1/1

Jan Brinch Hansen, født 4/1 1966 Esbjerg.

2/7/8/2/1/2

Eva Brinch Hansen, født 11/3 1969 Hirtshals.

2/7/8/2/2

Leif Brinch Hansen, født 20/7 1943 Esbjerg, revisor.

2/7/8/3

Asger Øhle Brinch, født 16/4 1918 Sønderho, død 14/8 1960 Nordby, frisør-mester. Gift 22/10 1944 Esbjerg Edith Nielsine Storgaard, født 24/7 1924 Esbjerg. Bopæl Esbjerg.

2/7/9

Mette Jessine Brinch, født 14/1 1889 Sønderho, død 12/12 1974 Sønderho. Gift 26/6 1910 Sønderho Niels Harreby Sonnichsen, født 9/2 1877 Sønderho, død 13/1 1955 Sønderho, radiotelegrafist ved Fyrvæsenet, Dbmd.

6 børn. se 12/2/6/3.

2/7/9/1

Niels Martinus Brinch Sonnichsen, født 14/11 1910 Sønderho, død 19/11 1911 Sønderho.

2/7/9/2

Niels Martinus Brinch Sonnichsen, født 29/9 1912 Sønderho, død 11/5 1914 Sct. Josephs Hospital, Esbjerg.

2/7/9/3

Arrold Brinch Sonnichsen, født 6/1 1915 Sønderho, død 24/5 1983 Esbjerg, radiotelegrafist. Gift 23/2 1941 Sønderho Jessie Karen Ninna Thomsen, født 2/12 1918 Sønderho. Bopæl Sønderho.

3 børn. se 6/1/5/1/1/3.

2/7/9/4

Jessie Metha Brinch Sonnichsen, født 1916 Sønderho, død 15/11 1916 Sønderho.

2/7/9/5

Niels Martinus Brinch Sonnichsen, født 1918 Sønderho, død 17/2 1919 Sønderho, 6 mdr.

2/7/9/6

Willy Brinch Sonnichsen, født 4/5 1928 Sønderho, fyrskibstømrer. Gift 8/4 1956 Sønderho Ella Johanne Larsen, født 27/10 1929 Norup, Odense amt. Bopæl Sønderho.

2 børn.

2/7/9/6/1

Sonnich Harreby Sonnichsen, født 22/8 1960 Sønderho.

2/7/9/6/2

Poul Harreby Sonnichsen, født 9/12 1963 Esbjerg.

2/7/10

Marie Brinch, født 22/3 1890 Sønderho, død 5/5 1982 Nordby. Gift 21/5 1912 Sønderho Niels Morten Hansen, født 29/3 1887 Rindby, død 12/5 1952 Rindby, landmand.

1 barn.

2/7/10/1

Sigurd Brinch Hansen, født 22/12 1913 Århus, hovmester. Gift 27/8 1949 Gentofte Rita Nielsen, født 3/7 1927 Kbhvn. Bopæl Hellerup.

2 børn.

2/7/10/1/1

Marianne Brinch Hansen, født 12/2 1953 Gentofte. Gift 19/3 1977 Gentofte Morten Sten Steenberg, født 21/3 1951 Kbhvn., kontorass. Bopæl Thisted.

1 barn.

2/7/10/1/1/1

Christina Brinch Steenberg, født 7/5 1981 Thisted.

2/7/10/1/2

Henning Brinch Hansen, født 8/4 1958 Gentofte, maskinarbejder. Bopæl Gentofte.

2/7/11

Metha Brinch, født 14/7 1891 Sønderho, død 5/7 1981 Rindby. Gift 4/11 1918 Nordby Carl Rødgaard, født 29/11 1886 Rindby, død 16/5 1961 Rindby, gårdejer. 9 børn.

2/7/11/1

Jens Carl Brinch Rødgaard, født 24/3 1919 Rindby, død 18/4 1984 Esbjerg, landmand. Gift 20/3 1943 Tistrup Kirsten Pedersen, født 19/2 1921 Tistrup. Bopæl Esbjerg.

4 børn.

2/7/11/1/1

Erling Brinch Rødgaard, født 13/8 1943 Tistrup, vognmand. Gift 10/4 1965 Esbjerg Sonja Hansen, født 28/1 1943 Esbjerg. Bopæl Esbjerg.

2 børn.

- 2/7/11/1/1
Jesper Brinch Rødgaard, født 4/3 1969 Esbjerg.
- 2/7/11/1/1/2
Mette Brinch Rødgaard, født 6/9 1973 Esbjerg.
- 2/7/11/1/2
Villy Brinch Rødgaard, født 24/3 1948 Tistrup, død 3/4 1948 Tistrup.
- 2/7/11/1/3
Ejvind Brinch Rødgaard, født 2/12 1951 Hodde. Gift 22/7 1972 Esbjerg
Jytte Lind Jensen, født 17/7 1951 Esbjerg. Bopæl Esbjerg.
2 børn.
2/7/11/1/3/1
Karsten Brinch Rødgaard, født 28/11 1973 Esbjerg.
- 2/7/11/1/3/2
Anja Lind Rødgaard, født 20/1 1977 Esbjerg.
- 2/7/11/1/4
Carl Thomas Rødgaard, født 1/8 1953 Hodde, rørsmed. Gift 9/3 1974
Esbjerg Anni Bøjsen, født 27/4 1953, sygehjælper. Bopæl Tjæreborg.
2 børn.
2/7/11/1/4/1
Lene Brinch Rødgaard, født 10/10 1975 Esbjerg.
- 2/7/11/1/4/2
Lone Brinch Rødgaard, født 10/5 1978 Tjæreborg.
- 2/7/11/2
Karna Brinch Rødgaard, født 24/3 1919 Rindby, død 16/5 1974 Kbhvn. Gift
6/3 1946 Kbhvn. Helge Othar Wiinfelt Pedersen, født 6/3 1912 Kbhvn., død
11/11 1964 Kbhvn., chauffør.
1 barn.
2/7/11/2/1
Jonny Brinch Pedersen, født 1/4 1944 Kbhvn., automekaniker og Han-
nelore Hansen, født 7/3 1945 Nordby. Bopæl Kbhvn.
1 barn.
2/7/11/2/1/1
Pia Brinch Pedersen, født 19/11 1968 Randers.
- 2/7/11/3
Ejvind Methinus Brinch Rødgaard, født 18/12 1921 Rindby, død 4/3 1975
Kbhvn., radiotelegrafist.
- 2/7/11/4
Anny Brinch Rødgaard, født 24/3 1924 Rindby. Gift 1.g. 29/4 1944 Esbjerg
Hans Chr. Nicolaisen, født 29/6 1919 Bramminge. Gift 2.g. 6/8 1951 Esbjerg
Verner Egon Pedersen, født 20/11 1922 Esbjerg, ansat ved Gentofte vejvæsen.
Bopæl Kbhvn.
1 barn i 1. ægteskab.
2/7/11/4/1
Tonni Brinch Rødgaard (Nicolaisen udgår), født 19/10 1944 Esbjerg,
funktionær ved Statens Seruminstitut. Gift 30/10 1965 Frederiksberg

- Lise-Lotte Holst, født 13/1 1947 Kbhvn. Bopæl Kbhvn.
3 børn.
2/7/11/4/1/1
 Heidi Brinch Rødgaard, født 21/4 1966 Frederiksberg.
2/7/11/4/1/2
 Lars Brinch Rødgaard, født 10/1 1969 Kbhvn.
2/7/11/4/1/3
 Martin Brinch Rødgaard, født 27/9 1974 Kbhvn.
- 2/7/11/5
 Lilly Brinch Rødgaard, født 22/8 1925 Rindby, død 23/8 1925 Rindby.
- 2/7/11/6
 Villy Brinch Rødgaard, født 22/8 1925 Rindby, død 15/9 1925 Rindby.
- 2/7/11/7
 Vagn Brinch Rødgaard, født 22/8 1925 Rindby, død 23/9 1925 Rindby.
- 2/7/11/8
 Orla Brinch Rødgaard, født 31/1 1928 Rindby, død 28/12 1968 ved et ulykkestilfælde i Angmagsalik, Grønland, tømrerformand. Gift 1.g. 30/10 1948 Holsted Inger Christensen, født 8/2 1929 Holsted. Gift 2.g. 23/9 1965 Esbjerg Aurelia Kirstine Augusta Bodil Isboethsen, født 19/2 1936 Julianehåb. Bopæl Grønland.
6 børn i 1. ægteskab.
2 børn i 2. ægteskab.
2/7/11/8/1
 Finn Brinch Rødgaard, født 7/2 1949 Holsted.
2 børn.
2/7/11/8/1/1
 Rikke Thomsen, født 31/1 1970 Esbjerg.
2/7/11/8/1/2
 Trine Brinch Rødgaard, født 19/7 1972 Brørup.
- 2/7/11/8/2
 Kurt Brinch Rødgaard, født 24/12 1950 Nordby, smed. Gift 6/3 1976 Esbjerg Lillian Kristensen, født 14/7 1957 Esbjerg.
2 børn.
2/7/11/8/2/1
 Hanne Brinch Rødgaard, født 20/8 1976 Holsted.
2/7/11/8/2/2
 Kirsten Brinch Rødgaard, født 16/9 1980 Holsted.
- 2/7/11/8/3
 Bente Brinch Rødgaard, født 8/8 1952 Holsted. Gift 22/12 1973 Fåborg Jørgen Therkelsen, født 4/12 1951 Lunde. Bopæl Vejle.
2 børn.
2/7/11/8/3/1
 Martin Brinch Therkelsen, født 15/10 1978 Vejle.
2/7/11/8/3/2
 Maria Brinch Therkelsen, født 6/3 1981 Vejle.

2/7/11/8/4

John Brinch Rødgaard, født 20/9 1953 Holsted, montør og Connie Nikolajsen, født Larsen 5/4 1949 Kolding. Bopæl Holsted.

2 børn.

2/7/11/8/4/1

Tanja Brinch Rødgaard, født 21/1 1978 Kolding.

2/7/11/8/4/2

Thomas Brinch Rødgaard, født 23/8 1983 Brørup.

2/7/11/8/5

Johnny Brinch Rødgaard, født 22/8 1958 Julianehåb.

2/7/11/8/6

Carl Brinch Rødgaard, født 21/11 1961 Julianehåb.

2/7/11/8/7

Orla Brinch Rødgaard, født 26/9 1966 Angmagsalik.

2/7/11/8/8

Per Brinch Rødgaard, født 23/3 1968 Angmagsalik.

2/7/11/9

Vagn Brinch Rødgaard, født 25/12 1931 Rindby, bogholder. Gift 8/7 1963 Esbjerg Vitha Marie Nielsen, født 20/6 1939 Kolding. Bopæl Esbjerg.

2 børn.

2/7/11/9/1

Brian Brinch Rødgaard, født 16/8 1964 Esbjerg.

2/7/11/9/2

Thomas Brinch Rødgaard, født 12/5 1972 Esbjerg.

2/7/12

Dusine Brinch, født 21/7 1893 Sønderho, død 29/6 1945 Esbjerg. Gift 14/5 1916 Jens Thygesen Jensen, født 16/7 1888 Sønderho, død 29/5 1959 Esbjerg, overmatros ved Fyrvæsenet.

7 børn. se 11/8/5/5.

2/7/12/1

Hilma Brinch Jensen, født 4/10 1916 Sønderho. Gift 5/7 1938 Esbjerg Nichar Anthonisen, født 5/8 1909 Sønderho, død 1976 Esbjerg, maler. Bopæl Esbjerg.

0 børn. se 10/3/1/5/5.

2/7/12/2

Jessie Meta Brinch Jensen, født 9/7 1918 Sønderho. Gift 1.g. 5/8 1939 Svend Aage Christophersen, født 9/3 1918 Esbjerg, død 29/11 1945 Kbhvn., bygningskonstruktør. Gift 2.g. 17/9 1949 Terman Blok, født 27/10 1912 Esbjerg, død ? Esbjerg, repræsentant. Bopæl Esbjerg.

3 børn i 1. ægteskab.

1 barn i 2. ægteskab.

2/7/12/2/1

Aase Brinch Christophersen, født 20/1 1940 Odense.

2/7/12/2/2

Peder Brinch Christophersen Blok, født 17/1 1943 Kbhvn., arbejdsstudietekniker. Gift 26/12 1964 Karin Else Staahl, født 29/5 1945 Esbjerg.

- Bopæl Esbjerg.
2 børn.
2/7/12/2/2/1
Else Marie Blok, født 27/2 1966 Esbjerg.
2/7/12/2/2/2
Ernst Blok, født 31/5 1970 Esbjerg.
2/7/12/2/3
Vagn Jens Brinch Blok, født 15/4 1945 Kbhvn., maskinarbejder, nu fisker. Gift 5/11 1966 Edna Christensen Hald, født 23/8 1943 Nykøbing Mors, ekspeditrice. Bopæl Esbjerg.
2 børn.
2/7/12/2/3/1
Lars Brinch Blok, født 12/8 1967 Esbjerg.
2/7/12/2/3/2
Mette Blok, født 21/9 1973 Esbjerg.
2/7/12/2/4
Holger Blok, født 29/1 1950 Esbjerg.
2/7/12/3
Vera Brinch Jensen, født 29/4 1920 Sønderho, død 22/5 1940 Esbjerg.
2/7/12/4
Agnès Brinch Jensen, født 5/8 1922 Sønderho. Gift 26/10 1943 Esbjerg Peder Sterndorff Jessen, født 22/10 1917 Esbjerg, malermester. Bopæl Esbjerg.
2 børn.
2/7/12/4/1
Mogens Sterndorff Jessen, født 17/4 1944 Esbjerg, ingeniør, logistikchef i Lego Systems Inc., U.S.A. Gift 16/2 1963 Esbjerg Birthe Palm, født 2/5 1943 Esbjerg, kontorass. Bopæl Suffield Connecticut, U.S.A.
2 børn.
2/7/12/4/1/1
Poul Sterndorff Jessen, født 20/5 1964 Esbjerg, stud. scient. Bopæl Århus.
2/7/12/4/1/2
Henrik Sterndorff Jessen, født 24/9 1973 Esbjerg.
2/7/12/4/2
Carsten Sterndorff Jessen, født 27/3 1947 Esbjerg, malermester. Gift 28/10 1967 Esbjerg Lis Frida Veirup, født 26/6 1949 Darum, kontorass. Bopæl Esbjerg.
4 børn.
2/7/12/4/2/1
Jan Sterndorff Jessen, født 28/4 1968 Esbjerg.
2/7/12/4/2/2
Dorte Sterndorff Jessen, født 20/11 1972 Esbjerg.
2/7/12/4/2/3
Jesper Sterndorff Jessen, født 15/4 1981 Esbjerg.
2/7/12/4/2/4
Simon Sterndorff Jessen, født 9/3 1986 Esbjerg.

- 2/7/12/5
Hans Martin Brinch Jensen, født 17/3 1924 Sønderho, død 2/7 1924 Sønderho.
- 2/7/12/6
Oda Brinch Jensen, født 14/2 1926 Sønderho, damefrisør. Gift 15/12 1945 Esbjerg Børge Stenumgård Dueholm, født 25/3 1925 Esbjerg. Ægteskabet opløst. Bopæl Esbjerg.
2 børn.
2/7/12/6/1
Keld Stenumgård Dueholm, født 16/4 1946 Esbjerg, civilingeniør. Gift 16/8 1980 Gentofte Jette Susanne Schmidt, født 9/1 1952 Kbhvn., sygeplejerske.
2 børn.
2/7/12/6/1/1
Lea Dueholm, født 20/3 1978 Gentofte.
2/7/12/6/1/2
Mads Dueholm, født 22/10 1981 Gentofte.
- 2/7/12/6/2
Jørgen Stenumgård Dueholm, født 27/9 1947 Esbjerg, akademiingeniør. Gift 7/7 1974 Marianne Skelmose, født 4/5 1949, lærer.
1 barn.
2/7/12/6/2/1
Trine Dueholm, født 16/11 1973 Gentofte.
- 2/7/12/7
Eva Brinch Jensen, født 10/1 1937 Sønderho, død 29/1 1937 Esbjerg.
- 2/7/13
Anthonis Sonnichsen Brinch, født 3/5 1895 Sønderho, død 18/3 1988 Nordby, portør ved DSB i Fredericia, kirkeværg. Gift 8/4 1920 Sønderho Meta Cathrine Nielsen, født 11/1 1898 Sønderho. Bopæl Sønderho.
4 børn. se 25/1/5/5/3.
2/7/13/1
Inger Meritta Brinch, født 1/2 1921 Fredericia, død 7/7 1971 Århus, afspændingspædagog. Gift 21/10 1945 Sønderho Orla Mortensen, født 13/1 1921 Hobro. Ægteskabet opløst.
1 barn.
2/7/13/1/1
Mette Brinch Mortensen, født 3/4 1948 Kbhvn., korrespondent og Anders Ryan Jensen, født 14/10 1948.
2 børn.
2/7/13/1/1/1
Pia Brinch Jensen, født 7/9 1972 Kbhvn.
2/7/13/1/1/2
Anders Brinch Jensen, født 19/1 1976 Kbhvn.
- 2/7/13/2
Niels Nielsen Brinch, født 14/9 1922 Fredericia, død 13/7 1924 Fredericia.

2/7/13/3

Niels Brinch, født 19/2 1925 Fredericia, skoleinspektør. Gift 23/6 1951 Californien Karen Margrethe Jørgensen, født 6/11 1921 Brahe Trolleborg. Bopæl Padborg.

2 børn.

2/7/13/3/1

Carsten Brinch, født 10/8 1954 Kbhvn.

2/7/13/3/2

Karen Elisabeth Brinch, født 26/8 1958 Kbhvn. og Albrecht Brandes, født 12/2 1951 Østtyskland.

1 barn.

2/7/13/3/2/1

Silke Kristine Brandes, født 20/5 1982 Kbhvn.

2/7/13/4

Else Brinch, født 29/12 1930 Fredericia. Gift 21/4 1957 Sønderho Verner Bjørn Anderson, født 10/1 1930 Esbjerg, lærer. Bopæl Egtved.

2 børn.

2/7/13/4/1

Jes Brinch Anderson, født 12/9 1958 Egtved.

2/7/13/4/2

Bo Anderson, født 28/6 1962 Egtved.

2/8

Dødfødt dreng, født 15/10 1856 Sønderho.

2/9

Dødfødt pige, født 19/12 1857 Sønderho.

2/10

Søren Madsen, født 24/5 1859 Sønderho, død 25/5 1859 Sønderho.

2/11

Søren Jessen Madsen, født 24/5 1859 Sønderho, død 25/5 1859 Sønderho.

SØSKENDERÆKKE NR. 10

FAR NR. 22/6

MOR NR. 37/1/8 og 23/7

1. Karen Nielsdatter.
Født 1/2 1799 i Sønderho. Død 28/12 1799 i Sønderho.
2. Calle Nielsen Fischer.
Født 27/10 1800 i Sønderho. Død?
3. Jens Nielsen Fischer.
Født 1/11 1802 i Sønderho. Død 16/6 1887 i Sønderho.
4. Karen Nielsdatter.
Født 27/11 1805 i Sønderho. Død 4/10 1886 i Sønderho.
5. Jens Nielsen Fischer.
Født 22/1 1809 i Sønderho. Død 11/2 1810 i Sønderho.
6. Hans Nielsen Fischer.
Født 10/3 1811 i Sønderho. Død 24/2 1862 i Helsingør.
7. Mette Nielsdatter.
Født 20/7 1814 i Sønderho. Død 17/2 1875 i Sønderho.
8. Jens Nielsen Fischer.
Født 24/9 1817 i Sønderho. Død 26/8 1892 i Sønderho.
9. Niels Nielsen Fischer.
Født 16/5 1822 i Sønderho. Død 1858 Viborg, Finland.
10. Jes Nielsen Fischer.
Født 11/12 1825 i Sønderho. Død 19/10 1835 i Sønderho.

1. Karen Nielsdatter, født 1/2 1799 Sønderho, død 28/12 1799 Sønderho.
2. Calle Nielsen Fischer, født 27/10 1800 Sønderho, død efter 1834?, styrmand. Gift 27/12 1822 Sønderho Maren Christiansdatter, født 2/11 1796 Sønderho, død 3/7 1871 Sønderho.
3 børn. se 17841/5.
2/1
Christian Clausen Kallesen, født 14/12 1822 Sønderho, død 26/4 1888 Bedsted, skibsfører, senere møller og landmand. Gift 10/2 1847 Sønderho Mette Jensdatter, født 1/11 1816 Sønderho, død 29/10 1849 Sønderho.
2 børn. se 22/1/1/1.
2/1/1
Jens Christian Kallesen, født 1/8 1847 Sønderho, murer. Gift 18/11 1873 Ørumby Ane Margrethe Frederiksen, født 4/9 1851 Ørumby.
13 børn.
2/1/1/1
Kristian Kallesen, født 1/3 1874, død? Gift 19/6 1908 Marie Andersen, født 22/6 1884.
5 børn.
2/1/1/1/1
Anie Margaret Kallesen, født 12/6 1909. Gift 14/9 1931 Martin Wonsbeck, født 14/4 1892.
2 børn.
2/1/1/1/1/1
Doris Maye Wonsbeck, født 10/3 1932.
2/1/1/1/1/2
Donna Beverly Wonsbeck, født 5/9 1933.
2/1/1/1/2
Jens Christian Kallesen, født 18/9 1910. Gift 25/3 1933 Marlyca Marie Parnell, født 23/11 1910.
2/1/1/1/3
Arthur Johannes Theodor Kallesen, født 19/1 1912. Gift Florence Millie Peckering, født 21/12 1911.
2/1/1/1/4
Astrid Milred Rigmor Kallesen, født 9/5 1913. Gift 23/11 1935 Fay Alvin Woods, født 20/8 1913.
1 barn.
2/1/1/1/4/1
Jerald Alvin Woods, født 16/11 1936.
2/1/1/1/5
Rudolph Marcus Christian Kallesen, født 9/5 1916.
2/1/1/2
Mette Marie Kallesen, født 20/6 1875.
2/1/1/3
Frederik Peder Kallesen, født 7/11 1876, fabrikant i San Matio, Californien.
Gift 12/9 1927 Edna Marie Otto, født 13/4 1886.

2/1/1/4

Else Marie Kallesen, født 8/2 1879. Gift 1/3 1903 Arlington A.C. Overgaard,
farmer.

8 børn.

2/1/1/4/1

Sigurd Johan Overgaard, født 23/12 1904. Gift.

1 barn.

2/1/1/4/2

Jenny Margrethe Overgaard, født 23/3 1906. Gift.

2/1/1/4/3

Elvina Overgaard. Gift.

1 barn.

2/1/1/4/4

Ester Overgaard. Gift.

2/1/1/4/5

Edna Overgaard.

2/1/1/4/6

Eleonor Overgaard.

2/1/1/4/7

Walther Overgaard.

2/1/1/4/8

Else May Overgaard.

2/1/1/5

Jens Peter Kallesen, født 20/6 1881. Gift 20/7 1914 Margarit Thomsen.
4 børn.

2/1/1/5/1

Helen Kallesen, født 8/1 1915.

2/1/1/5/2

Walther Kallesen, født 17/7 1917.

2/1/1/5/3

Floyd Kallesen, født 28/7 1920.

2/1/1/5/4

Irving Kallesen, født 25/2 1924.

2/1/1/6

Andreas Christian Kallesen, født 1/10 1882.

2/1/1/7

Anthøn Marius Kallesen, født 3/10 1884 South Dakota. Gift Katrin Damm.
3 børn.

2/1/1/7/1

Leonard Kallesen, født 20/11 1917.

2/1/1/7/2

Ralph Kallesen, født 1921.

2/1/1/7/3

Margary Kallesen, født 1922.

2/1/1/8

Thrine Cecilie Kallesen, født 7/8 1885. Gift 21/6 1907 Arlington Victor

- Damm, farmer.
4 børn.
2/1/1/8/1
Reinhardt Jørgen Christian Damm, født 16/7 1908, død 6/8 1908.
2/1/1/8/2
Sigrid Margarit Damm, født 28/10 1909. Gift 16/9 1938 Heram Lew Ryan, U.S. Army Fort Levis, Washington.
2/1/1/8/3
Ethel Geneva Damm, født 5/4 1911.
2/1/1/8/4
Raymond Jørgen Damm, født 4/4 1913. Gift 21/2 1937 Elsa Christine Vershov.
2/1/1/9
Nicoline Christine Kallesen, født 25/2 1887, død 1/6 1887.
2/1/1/10
Johannes Theodor Kallesen, født 17/8 1888, død 1937 i San Drago, Californien.
2/1/1/11
Elvine Nicoline Kristine Kallesen, født 15/6 1890. Gift Andrew S. Jensen.
5 børn.
2/1/1/11/1
Helga Margarit Jensen, født 23/8 1917. Gift 5/7 1939 Georg Freese.
2/1/1/11/2
Melford Jensen, født 30/8 1920.
2/1/1/11/3
Kingsby Jensen, født 23/9 1921.
2/1/1/11/4
Betty Jensen, født 12/7 1924.
2/1/1/11/5
Gordon Jensen, født 13/2 1926.
2/1/1/12
Karl Valdemar Dosenius Kallesen, født 12/9 1892, død 1917.
2/1/1/13
Jenny Kristine Anne Margrethe Kallesen, født 24/6 1894. Gift Harald Damm, født 24/4 1889.
2 børn.
2/1/1/13/1
Harley Richard Damm, født 24/9 1919.
2/1/1/13/2
Vernon Howard Damm, født 9/6 1925.
2/1/2
Christian Kallesen, født 29/10 1849 Sønderho, død 30/10 1849.
2/2
Mette Calledatter, født 26/4 1827 Sønderho, død 13/2 1913 Sønderho. Gift 27/7 1851 Sønderho Jes Nielsen Kromann, født 24/9 1815 Sønderho, død 10/5 1890 Sønderho, styrmand.
4 børn. se 45/4/7/4/2.

2/2/1

Niels Jessen Kromann, født 10/11 1851 Sønderho, druknet /11 1876 på rejse fra England til Danmark, styrmand. Gift 21/7 1875 Randers Maren Fischer, født 18/12 1852 Sønderho, død 2/8 1931 Sønderho.

1 barn. se 10/9/1.

2/2/1/1

Jes Nielsen Kromann, født 1/11 1875 Sønderho, død 11/11 1944 Sønderho, havnemester i Frederikshavn. Gift 8/1 1899 Sønderho Nielsine Pedersen, født 1/11 1877 Sønderho, død 1/3 1954 Sønderho.

1 barn. se 6/1/3/7.

2/2/2

Christian Callesen Kromann, født 1/7 1855 Sønderho, druknet 30/3 1874 på rejse til Windau, sømand.

2/2/3

Marie Kromann, født 9/12 1861 Sønderho, død 24/3 1875 Sønderho.

2/2/4

Anne Marie Kromann, født 2/12 1866 Sønderho, død 19/12 1938 Sønderho. Gift 2/12 1900 Sønderho Hans Andreas Hansen, født 4/11 1869 Sdr. Omme, død 15/8 1925 Sønderho, avlsbruger.

1 barn. se 19004.

2/2/4/1

Jes Nielsen Kristian Kromann Hansen, født 13/11 1902 Sønderho, død 24/6 1978 Sønderho, landmand. Gift 25/3 1937 Sønderho Karen Bagger Iversen, født 30/3 1910 Sønderho. Bopæl Sønderho.

4 børn. se 19086/3.

2/2/4/1/1

Julius Iversen Hansen, født 1/7 1928 Sønderho.

2/2/4/1/2

Andreas Kromann Hansen, født 28/1 1938 Sønderho. Gift 26/3 1965 Helsingør Sonja Elisa Jensen, født 24/5 1940 Helsingør. Bopæl Helsingør.

2 børn.

2/2/4/1/2/1

Kim Kromann Hansen, født 20/1 1969 Helsingør.

2/2/4/1/2/2

Erik Kromann Hansen, født 30/5 1971 Helsingør.

2/2/4/1/3

Ane Cecilie Kromann Hansen, født 28/9 1939 Sønderho. Gift 9/3 1968 Sønderho Niels Sørensen Vad, født 7/11 1929 Stoholm, vejarbejder. Bopæl Stoholm.

2 børn.

2/2/4/1/3/1

Johan Kromann Vad, født 13/1 1969 Stoholm.

2/2/4/1/3/2

Karin Birgitte Vad, født 5/3 1973 Stoholm.

2/2/4/1/4

Marie Kromann Hansen, født 9/10 1944 Sønderho, servitrice. Gift 29/9 1973 Sønderho Erling Drachmann, født 1/7 1943 Uggelhusø ved Randers. Bopæl Tendrup pr. Hundslund.

3 børn.

2/2/4/1/4/1

Jes Arthur Drachmann, født 3/1 1973 Århus.

2/2/4/1/4/2

Vivi Drachmann, født 20/12 1974 Århus.

2/2/4/1/4/3

Jan Holger Drachmann, født 6/3 1978 Århus.

2/3

Anne Margrethe Callesdatter, født 20/11 1830 Sønderho, død 25/1 1840 Sønderho.

3.

Jens Nielsen Fischer, født 1/11 1802 Sønderho, død 16/6 1887 Sønderho, styrmand. Gift 17/2 1830 Sønderho Maren Nielsdatter, født 5/2 1802 Sønderho, død 15/8 1883 Sønderho. 2 børn. se 25/4/2.

3/1

Maren Jensdatter, født 4/9 1831 Sønderho, død 1/3 1870 Sønderho, Gift 19/3 1854 Sønderho Niels Anthonisen, født 4/11 1829 Sønderho, død 21/5 1908 Sønderho, skibsfører. 5 børn. se 34/1/1/9/4.

3/1/1

Maren Anthonisen, født 29/4 1855 Sønderho, død 19/8 1921 Sønderho. Gift 2/2 1876 Sønderho Niels Jessen Anthonisen, født 30/10 1852 Sønderho, død 28/7 1940 Sønderho, blikkenslager og ravsliber.

11 børn. se 25/3/10/1.

3/1/1/1

Thomas Jessen Anthonisen, født 5/5 1876 Sønderho, død 23/1 1930 New York, U.S.A., sergent. Gift 1905 Garnisonskirken, Kbhvn. Anna Margrethe Knudsen, født 1/3 1884 Kbhvn., død 9/12 1955 Kbhvn. Ægteskabet opløst. 2 børn.

3/1/1/1/1

Iris Jessen Anthonisen, født 13/5 1906 Kbhvn. Gift 9/4 1929 Kbhvn. Martin Christian Pedersen, født 12/6 1896 Værløse, død 22/3 1952 Kbhvn., hovmester. Bopæl Kbhvn.

3 børn.

3/1/1/1/1/1

Lilian Daisy Pedersen, født 26/5 1929 Kbhvn., kontorassistent. Gift 1.g. 18/11 1950 Kbhvn. Jørgen Fobian Jørgensen, født 18/11 1929 Kbhvn., dræbt ved flystyrt på Ganløse mark 22/1 1952, premierløjtnant ved luftvåbenet. Gift 2.g. 28/2 1976 Frederiksberg Børge Aksel Carl Egon Mortensen, født 20/3 1917 Kbhvn., kriminalassistent. Bopæl Valby.

1 barn i 1. ægteskab.

3/1/1/1/1/1/1

Pia Bente Jørgensen, født 7/2 1952 Kbhvn. Gift 23/4 1975

Kbhvn. Otto Steenhoff Albertsen, født 14/11 1948 Ærøskøbing, plejer. Bopæl Valby.

2 børn.

3/1/1/1/1/1/1

Christoffer Steenhoff Albertsen, født 29/4 1975 Kbhvn.

3/1/1/1/1/1/2

Rasmus Jeppe Steenhoff Albertsen, født 22/3 1978 Ålholm sogn.

3/1/1/1/1/2

Per Jørgen Pedersen, født 24/2 1932 Kbhvn., vagtmester i Industrirådet. Gift 1.g. 5/8 1953 Kbhvn. Linda Evelyn Jensen, født 20/5 1932 Kbhvn. Ægteskabet opløst. Gift 2.g. 8/8 1980 Kbhvn. Jytte Lis Lund, født 4/4 1943 Neksø, syerske. Bopæl Kbhvn.

2 børn i 1. ægteskab.

3/1/1/1/1/2/1

Stig Pedersen, født 20/7 1958 Kbhvn., boghandler. Gift 15/11 1980 Kbhvn. Lene Munch Nielsen, født 13/5 1962 Skagen. Bopæl Kbhvn.

1 barn.

3/1/1/1/1/2/1/1

Martin Munch Pedersen, født 24/7 1982 Kbhvn.

3/1/1/1/1/2/2

Claus Pedersen, født 22/5 1966 Kbhvn., vægter i »Securitas«.

3/1/1/1/1/3

Ann Grethe Pedersen, født 19/9 1934 Kbhvn., lægesekretær. Gift 12/7 1958 Birkerød Hans Egede, født 18/10 1930 Vanløse, optometrist. Bopæl Hvidovre.

3 børn.

3/1/1/1/1/3/1

Jens Egede, født 11/1 1959 Frederiksberg, tømrer.

3/1/1/1/1/3/2

Karen Egede, født 2/5 1962 Rødovre, studerende.

3/1/1/1/1/3/3

Niels Egede, født 23/10 1965 Rødovre, lærling i elektromekanik.

3/1/1/1/2

Ruth Jessen Anthonisen, født 23/8 1908 Kbhvn., ekspeditrice. Gift 7/5 1931 Frederiksberg Svend Aage Lillelund, født 10/1 1907 Kbhvn., død 20/1 1980 Rigshospitalet, disponent. Bopæl Skælskør.

2 børn.

3/1/1/1/2/1

Poul-Otto Lillelund, født 31/5 1941 Kbhvn., mekaniker. Gift 6/7 1963 Glostrup Lise-Lotte Mortensen, født 22/12 1943 Århus, kontorass. Bopæl Skælskør.

2 børn.

3/1/1/1/2/1/1

Kristian Lillelund, født 17/7 1972 Kbhvn.

3/1/1/1/2/1/2

Mads Lillelund, født 24/10 1975 Kbhvn.

3/1/1/1/2/2

Jens Peter Erik Lillelund, født 15/11 1947 Kbhvn., fabrikant. Gift 24/7 1977 Skælskør Anne Albrecht, født 14/6 1953 Skælskør, sygeplejerske. Bopæl Skælskør.

4 børn.

3/1/1/1/2/2/1

Morten Albrecht Lillelund, født 1/12 1978 Hvidovre.

3/1/1/1/2/2/2

Svend Mikkel Albrecht Lillelund, født 11/7 1980 Skælskør.

3/1/1/1/2/2/3

Frederik Albrecht Lillelund, født 16/11 1982 Skælskør.

3/1/1/1/2/2/4

Susanne Albrecht Lillelund, født 22/8 1984 Skælskør.

3/1/1/2

Niels Anthonisen, født 9/9 1878 Sønderho, død 3/7 1941 Sønderho, fyrskipper. Gift 22/5 1906 Nordby Ane Sørensen, født 20/10 1884 Nordby, død 21/6 1968 Sønderho.

10 børn.



Niels Anthonisen f. 9/9 1878, Ane Sørensen f. 20/10 1884 og 5 af deres børn.

3/1/1/2/1

Alma Martha Anthonisen, født 7/6 1906 Nordby, død 19/4 1980 Nordby. Gift 12/9 1928 Sønderho Harald Kjær, født 27/3 1901 Nordby, død 2/6 1975 Nordby, sodavandsfabrikant og øldepotindehaver i Nordby. 3 børn.

3/1/1/2/1/1

Solveig Kjær, født 6/2 1929 Nordby. Gift 6/6 1949 Nordby Hans Carl Alfred Hansen, født 30/6 1921 Strib, død 28/5 1983 Esbjerg, kaptajn. Bopæl Nordby.

2 børn.

3/1/1/2/1/1/1

Vivian Kjær Hansen, født 16/5 1951 Nordby, læge og Eskild Bomholt Jacobsen, født 20/4 1951 Silkeborg, læge. Bopæl Ålborg.

1 barn.

3/1/1/2/1/1/1/1

Svend Bomholt Hansen, født 26/3 1983 Esbjerg.

3/1/1/2/1/1/2

Bent Kjær Hansen, født 1/6 1955 Esbjerg, geolog. Gift 8/8 1987 Kbhvn. Nina Ostfeldt, født 1/7 1956 Virum, biolog. Bopæl Kbhvn.

3/1/1/2/1/2

Asgerd Kjær, født 21/2 1932 Nordby. Gift 14/3 1954 Nordby Poul Erik Andersen, født 19/1 1933 Strib, kaptajn. Bopæl Nordby.

3 børn.

3/1/1/2/1/2/1

Steen Andersen, født 3/12 1954 Nordby, tømmerhandler og Bodil Rachlitz, født 24/8 1960 Esbjerg, kontorassistent. Bopæl Nordby.

1 barn.

3/1/1/2/1/2/1/1

Anne-Mette Rachlitz Andersen, født 8/9 1987 Esbjerg.

3/1/1/2/1/2/2

Bente Andersen, født 30/7 1956 Nordby, lærer.

Bopæl Esbjerg.

3/1/1/2/1/2/3

Keld Andersen, født 25/7 1959 Nordby, salgsassistent. Bopæl Risskov.

3/1/1/2/1/3

Flemming Kjær, født 17/4 1946 Nordby, afdelingsbestyrer i »Bikuben«, Esbjerg. Bopæl Nordby.

3/1/1/2/2

Marie Anthonisen, født 7/8 1907 Sønderho. Gift 14/8 1932 Sønderho Peter With Thygesen, født 11/10 1905 Havneby, Rømø, død 27/3 1979 Esbjerg, hovmester. Bopæl Sønderho.

3 børn.

3/1/1/2/2/1

Knud With Thygesen, født 3/3 1935 Århus, toldsekretær. Gift 7/4 1962 Esbjerg Anne Nedergaard, født 30/10 1936 Nr. Nebel. Bopæl Fourfeldt, Esbjerg.

2 børn.

3/1/1/2/2/1/1

Carsten With Thygesen, født 24/8 1964 Esbjerg, forststuderende.

3/1/1/2/2/1/2

Per With Thygesen, født 13/9 1969 Esbjerg.

3/1/1/2/2/2

Lillian With Thygesen, født 3/6 1940 Esbjerg, ekspeditrice. Gift 11/4 1963 Kbhvn. Lars Christian Vedelsby, født 15/4 1939 Kbhvn., autosadelmager. Bopæl Albertslund.

2 børn.

3/1/1/2/2/2/1

Brian With Vedelsby, født 19/4 1968 Glostrup.

3/1/1/2/2/2/2

Sandra With Vedelsby, født 15/6 1977 Colombia.

3/1/1/2/2/3

Gunnar With Thygesen, født 24/8 1941 Sønderho, død 24/12 1941 Sønderho.

3/1/1/2/3

Martine Nielsine Anthonisen, født 29/10 1909 Sønderho, død 21/2 1911 Sønderho.

3/1/1/2/4

Marthine Nielsine Anthonisen, født 13/6 1911 Sønderho, død 17/11 1984 Sønderho. Gift 9/6 1946 Sønderho Erik Nielsen, født 22/8 1911 Sønderho, gårdejer. Bopæl Sønderho.

5 børn. se 3/6/3.

3/1/1/2/5

Jessy Anthonisen, født 8/2 1913 Sønderho. Gift 17/4 1938 Sønderho Niels Erling Albrechtsen, født 17/5 1910 Næstved, gartner. Bopæl Kastруп.

4 børn.

3/1/1/2/5/1

Jørgen Torben Albrechtsen, født 11/10 1938 Gentofte, luftkaptajn i Sterling Airways. Gift 24/2 1967 Tåstrup Elly Thomsen, født 10/7 1941 Ålborg. Ægteskabet opløst. Samlever med Sidsel Veel, født 6/5 1946 Frederiksstad, Norge. Bopæl Greve.

1 barn i 1. ægteskab.

1 barn i parforhold.

3/1/1/2/5/1/1

Henning Torben Albrechtsen, født 12/7 1967 Albertslund, balletdanserassistent ved Det kgl. Teater.

3/1/1/2/5/1/2

Kristin Eva Veel Albrechtsen, født 30/3 1979 Solrød Strand.

3/1/1/2/5/2

Birthe Albrechtsen, født 24/5 1941 Kbhvn., kontorass. Gift 15/4 1963 Kbhvn. Per Nissen Leth, født 12/12 1941 Haderslev, purser i S.A.S. Bopæl Kastrup.

2 børn.

3/1/1/2/5/2/1

Susanne Leth, født 12/9 1963 Frederiksberg, EDB-operatør-assistent.

3/1/1/2/5/2/2

Peter Nissen Leth, født 21/2 1967 Frederiksberg, konditor-svend.

3/1/1/2/5/3

Niels Anders Albrechtsen, født 3/8 1943 Kbhvn., ekspeditionssekretær, Hvidovre Rådhus. Gift 31/7 1971 Måløv Marianne Kogut, født 29/1 1949 Gladsaxe, fuldmægtig. Bopæl Helsingø.

2 børn.

3/1/1/2/5/3/1

Dorthe Albrechtsen, født 4/9 1972 Kbhvn.

3/1/1/2/5/3/2

Lone Albrechtsen, født 26/4 1977 Kbhvn.

3/1/1/2/5/4

Hanne Albrechtsen, født 5/10 1955 Frederiksberg, hjemmehjælper. Gift 17/8 1974 Tårnby Knud Nørlem Andersen, født 6/3 1954 Kbhvn., salgsass. Ægteskabet opløst 1984. Bopæl Hvidovre.

2 børn.

3/1/1/2/5/4/1

Trine Camilla Nørlem Andersen, født 23/12 1974 Kbhvn.

3/1/1/2/5/4/2

Rikke Nørlem Andersen, født 11/5 1978 Kbhvn.

3/1/1/2/6

Niels Jessen Anthonisen, født 24/4 1914 Sønderho, død 3/12 1983 på De Canariske Øer, hovmester, senere købmand. Gift 14/7 1942 Vejle Edith Fischer Jensen, født 7/9 1917 Sønderho. Bopæl Dragør.

2 børn. se 13/3/2/6/1.

3/1/1/2/6/1

Per Anthonisen, født 24/4 1951 Kbhvn. Bopæl Dragør.

3/1/1/2/6/2

Jan Anthonisen, født 24/3 1952 Kbhvn., afdelingsleder ved Københavns Fondsbørs, cand. merc. og Anne Katrine Sofie Olsen, født 5/2 1953 Haslev, fuldmægtig, cand. merc. Bopæl Roskilde.

1 barn.

3/1/1/2/6/2/1

Jakob Olsen Anthonisen, født 25/5 1985 Roskilde.

3/1/1/2/7

Morten Jensen Anthonisen, født 8/2 1917 Sønderho, fyrskibskok. Gift 4/2 1945 Sønderho Henny Inge Riisberg, født 24/2 1918 Århus. Bopæl Nordby.

3 børn.

3/1/1/2/7/1

Niels Anthonisen, født 31/5 1946 Esbjerg, tandlæge. Gift 28/8 1971 Næstved Ulla Larsen, født 16/5 1946 Næstved, akademiingeniør. Bopæl Dragør.

2 børn.

3/1/1/2/7/1/1

Kim Anthonisen, født 14/7 1973 Glostrup.

3/1/1/2/7/1/2

Lars Anthonisen, født 14/4 1975 Glostrup.

3/1/1/2/7/2

Anne Grete Anthonisen, født 12/1 1948 Esbjerg, død 18/1 1949 Sønderho.

3/1/1/2/7/3

Anne Grethe Anthonisen, født 4/2 1950 Esbjerg, sparekasseassistent. Gift 11/5 1974 Nordby John Houborg Jeppesen, født 8/11 1947 Esbjerg, arkitekt. Bopæl Nordby.

2 børn.

3/1/1/2/7/3/1

Nicola Houborg Jeppesen, født 22/2 1977 Esbjerg.

3/1/1/2/7/3/2

Theis Houborg Jeppesen, født 23/9 1980 Esbjerg.

3/1/1/2/8

Ninna Jenny Anthonisen, født 8/2 1917 Sønderho, kontorassistent. Gift 24/4 1943 Esbjerg Axel Emanuel Petersen, født 24/8 1903 Lyngby, kranfører hos B / W. Bopæl Kbhvn.

3/1/1/2/9

Arne Anthonisen, født 5/12 1920 Sønderho, død 13/11 1977 Esbjerg, malermester i Sønderho. Gift 24/6 1945 Sønderho Else Kromann Thøgersen, født 30/7 1927 Sønderho, død 11/1 1985 Sønderho.

3 børn. se 7/1/3/3/4/1/1.

3/1/1/2/10

Nora Anthonisen, født 7/2 1923 Sønderho, død 4/4 1923 Sønderho.

3/1/1/3

Jens Fischer Anthonisen, født 26/9 1880 Sønderho, omkommet 1897 ved forlis af barken »Phønix« af Sønderho, matros.

3/1/1/4

Anne Anthonisen, født 6/10 1882 Sønderho, død 7/9 1972 Esbjerg, begr. Sønderho. Gift 21/2 1908 Sønderho Karl Nielsen Pedersen, født 7/6 1883 Nordby, død 26/12 1958 Esbjerg, begr. Sønderho, murer.

2 børn. se 19081.

3/1/1/4/1

Kaj Arnold Pedersen, født 10/2 1909 Esbjerg, toldinspektør. Gift 24/8 1941 Brande Karen Gemynte Rasmussen, født 17/10 1907 Herning, død 17/4 1979 Gentofte, begr. Lyngby, kontorassistent. Bopæl Virum.

1 barn.

3/1/1/4/1/1

Kirsten Gemynte Pedersen, født 15/11 1943 Kbhvn., ledende hospitalslaborant og Knud Kjærgaard, født 10/1 1943 Gullev, kriminalassistent. Bopæl Lyngby.

1 barn.

3/1/1/4/1/1/1

Kaspar Kjærgaard, født 11/3 1974 Glostrup.

3/1/1/4/2

Marnved Anthonisen Pedersen, født 22/7 1921 Esbjerg, bygningskonstruktør. Gift 7/4 1951 Esbjerg Kirsten Møller Hansen, født 26/6 1923 Struer, dameskrædder. Bopæl Esbjerg.

3/1/1/5

Maren Anthonisen, født 13/1 1885 Sønderho, død 6/7 1945 Sønderho. Gift 8/12 1914 Raymond, Washington, U.S.A. Hans Nielsen, født 16/5 1862 Billum, død 22/6 1944 Sønderho, tømmer, senere landmand i Sønderho.

3 børn.



Maren Anthonisen f. 13/1 1885.

3/1/1/5/1

Udøbt dreng, født i Raymond, Washington, U.S.A.

3/1/1/5/2

Harry Anthonisen Nielsen, født 23/9 1917 Raymond, Washington, U.S.A., emaljemester. Gift 16/11 1941 Nordby Elly Olsen, født 24/2 1921 Nordby. Bopæl Sønderho.

4 børn.

3/1/1/5/2/1

Margit Nielsen, født 10/3 1943 Sønderho, kontorassurandør. Gift 25/1 1964 Ribe Jørgen Hansen Lund, født 11/3 1940 Kalvslund, lagerforvalter. Ægteskabet opløst. Bopæl Ribe.

2 børn.

3/1/1/5/2/1/1

Johnny Lund, født 24/6 1964 Esbjerg, matros. Bopæl Ribe.

3/1/1/5/2/1/2

Linda Lund, født 4/11 1967 Skads, ekspeditrice.

Bopæl Esbjerg.

3/1/1/5/2/2

Hans Henning Nielsen, født 26/4 1945 Sønderho, faglærer. Gift 1.g. 10/9 1966 Veng Elna Christensen, født 8/11 1943 Nr. Vissing. Ægteskabet opløst. Gift 2.g. 8/7 1971 Sønderho Eva Riber Jensen, født 25/11 1943 Hejnsvig, død 16/3 1977 Fåborg pr. Varde. Samlever 3.g. Mona Søndergaard Madsen, født 3/1 1955 Øse ved Norden-skov. Bopæl Agerbæk.

1 barn i 1. ægteskab.

4 børn i 2. ægteskab.

1 barn i parforhold.

3/1/1/5/2/2/1

Brian Riber Nielsen, født 12/4 1964 Esbjerg, død 5/7 1987 Agerbæk, arbejdsmand.

3/1/1/5/2/2/2

Marianne Nielsen, født 18/2 1967 Ribe, HF-studerende. Bopæl Varde.

3/1/1/5/2/2/3

Dennis Riber Nielsen, født 31/1 1972 Esbjerg.

3/1/1/5/2/2/4

Anja Riber Nielsen, født 25/2 1974 Esbjerg.

3/1/1/5/2/2/5

Allan Riber Nielsen, født 13/3 1975 Esbjerg.

3/1/1/5/2/2/6

Randi Søndergaard Nielsen, født 10/10 1983 Esbjerg.

3/1/1/5/2/3

Udøbt dreng, født 5/9 1949 Sønderho, død 5/9 1949 Sønderho.

3/1/1/5/2/4

Erik Anthonisen Nielsen, født 21/10 1951 Ribe, faglærer. Gift 8/1 1972 Hillerslev Inger Marie Neergaard Madsen, født 9/6 1954 Hil-

lerslev, Kaastrup sogn. Bopæl Åbenrå.

1 barn.

3/1/1/5/2/4/1

Palle Neergaard Nielsen, født 29/6 1972 Ribe.

3/1/1/5/3

Niels Martin Carl Nielsen, født 10/8 1922 Sønderho, tømrer. Bopæl Sønderho.

3/1/1/6

Nielsine Maria Anthonisen, født 20/3 1887 Sønderho, død 23/2 1889 Sønderho.

3/1/1/7

Niels Nielsen Anthonisen, født 2/8 1888 Sønderho, omkommet 1906 ved forlis af S/S »Neptun«.

3/1/1/8

Dødfødt pige, født 21/1 1890 Sønderho.

3/1/1/9

Jes Jessen Anthonisen, født 13/7 1891 Sønderho, død 6/9 1955 Sønderho, arbejdsmand, klitfoged, kommunekasserer. Gift 2/5 1922 Sønderho Rigmor Julie Jensen, født 11/6 1900 Nordby, kommunekasserer. Bopæl Sønderho. 2 børn.

3/1/1/9/1

Marne Anthonisen, født 7/12 1922 Sønderho, død 16/4 1963 Sønderho, kommis.

3/1/1/9/2

Cecilie Anthonisen, født 24/2 1925 Sønderho, fodterapeut. Gift 1/9 1951 Sønderho Christian Matthiesen, født 16/8 1923 Broager, død 9/5 1983 Nordborg, disponent. Bopæl Nordborg.

2 børn.

3/1/1/9/2/1

Torben Anthonisen Matthiesen, født 30/3 1952 Sønderborg, overstyrmand. Gift 1/5 1976 Nordby Margrethe Bildsøe-Hansen, født 10/8 1955 Nordby, sygehjælper. Bopæl Nordby.

3 børn.

3/1/1/9/2/1/1

Jesper Matthiesen, født 1/12 1977 Esbjerg.

3/1/1/9/2/1/2

Rikke Matthiesen, født 22/8 1980 Esbjerg.

3/1/1/9/2/1/3

Christian Matthiesen, født 23/12 1984 Esbjerg.

3/1/1/9/2/2

Lone Matthiesen, født 8/4 1958 Sønderborg, ground hostess. Gift 1.g. 19/5 1979 Nordborg Lars Flemming Nielsen, født 10/12 1957 Sønderborg, ansat hos Danfoss, Nordborg. Ægteskabet opløst. Gift 2.g. 8/11 1986 Sønderborg Claus Ankerslund Bech, født 29/5 1957 Gjesing, Esbjerg, politiassistent. Bopæl Sønderborg.

1 barn i 1. ægteskab.

1 barn i 2. ægteskab.

3/1/1/9/2/2/1

Janina Nielsen Bech, født 26/9 1983 Sønderborg.

3/1/1/9/2/2/2

Caroline Bech, født 30/5 1987 Sønderborg.

3/1/1/10

Nielsine Maria Anthonisen, født 11/3 1894 Sønderho, død 11/10 1963 Glostrup. Gift 17/7 1920 Brønshøj Olaf Christian Larsen, født 10/9 1890 Sønderby, Hornsherred, død 28/6 1973 Ballerup, sporvejsfunktionær.

4 børn.

3/1/1/10/1

Maria Anthonia Larsen, født 31/1 1922 Kbhvn., død 8/9 1928 Kbhvn.

3/1/1/10/2

Vagn Oluf Larsen, født 4/2 1926 Kbhvn., død 8/9 1955 Kbhvn. Gift 1955 Bodil Thomsen, født ?, død 8/9 1955 Kbhvn.

3/1/1/10/3

Inger Signe Larsen, født 4/2 1926 Kbhvn., gymnastiklærer. Gift 2/5 1953 Kbhvn. Helge Hansen, født 6/3 1930 Kerte, Fyn, kontorchef i S.A.S. Bopæl Kastrup.

3 børn.

3/1/1/10/3/1

Lars Helge Hansen, født 23/9 1953 Frederiksberg, bankassistent. Gift 4/12 1976 Kastrup Marianne (Janne) Friis Nielsen, født 9/9 1950 Kbhvn., cand. mag. Bopæl Kastrup.

2 børn.

3/1/1/10/3/1/1

Mette Friis Hansen, født 8/6 1977 Kbhvn.

3/1/1/10/3/1/2

Morten Friis Hansen, født 9/4 1984 Kbhvn.

3/1/1/10/3/2

Lotte Inger Hansen, født 29/7 1960 Kbhvn., gymnastik- og svømmelærer, biologistuderende. Bopæl Kbhvn.

3/1/1/10/3/3

Søren Hansen, født 18/10 1965 Kbhvn., stud. med. Bopæl Kbhvn.

3/1/1/10/4

Jens Viggo Larsen, født 21/7 1934 Kbhvn., død 18/7 1964 Glostrup, assistent i Ballerup Kommune.

3/1/1/11

Jensine Anthonisen, født 13/5 1897 Sønderho, død 12/12 1971 Sønderho, ravsliberske i Sønderho.

3/1/2

Anne Anthonisen, født 9/10 1856 Sønderho, død 28/4 1860 Sønderho.

3/1/3

Else Cathrine Anthonisen, født 2/8 1859 Sønderho, død 12/6 1896 Sønderho. Gift

1.g. 26/8 1878 Sønderho Jes Andersen Jessen, født 25/10 1852 Sønderho, død 21/10 1883 Marseille af klimafeber, skibsfører. Gift 2.g. 24/2 1887 Sønderho Michel Jessen Ibsen, født 24/4 1855 Sønderho, død 26/5 1938 Esbjerg, havnebetjent.

2 børn i 1. ægteskab. se 17/3/4/3/4.

2 børn i 2. ægteskab. se 14/7/3/2.

3/1/3/1

Jes Hansen Jessen, født 15/12 1878 Sønderho, død ? Kbhvn. Gift ? Antonette Jessen, født 27/8 1889 Sønderho, død ? Kbhvn.

1 barn. se 17/3/4/3/2/3.

3/1/3/1/1

Åse Jessen, født ? Udvandret til U.S.A. Nærmere oplysninger mangler.

3/1/3/2

Niels Anthonisen Jessen, født 11/10 1880 Sønderho, død som spæd?

3/1/3/3

Karen Nielsine Ibsen, født 14/11 1887 Sønderho, død 19/7 1888 Sønderho.

3/1/3/4

Jes Andersen Ibsen, født 27/8 1890 Sønderho, død 12/12 1891 Sønderho.

3/1/4

Jens Anthonisen, født 1/12 1860 Sønderho, druknet 13/2 1876 (faldt overbord fra faderens skib, som lå i Frederikshavn havn).

3/1/5

Anthonis Nielsen Anthonisen, født 10/11 1864 Sønderho, druknet efteråret 1917, var styrmand i stålbark »Martha« af Sønderho, da den forsvandt i Atlanterhavet. Gift 21/2 1894 Sønderho Christiane Marie Jensen, født 15/11 1872 Sønderho, død 17/1 1953 Sønderho.

5 børn. se 25/4/4/1/7.

3/1/5/1

Niels Anthonisen, født 29/11 1894 Sønderho, død 26/12 1956 Pelotas, Rio Grande, lods. Gift 9/12 1916 Maria Cellina, født 6/9 1890 Pelotas.

3 børn.

3/1/5/1/1

Mario Anthonisen, født 17/12 1916, cand. pharm. Gift 1.g. Maria Hal-fen, født ?, død 1953. Gift 2.g. 1954 Lizete Terezuilia.

1 barn i 1. ægteskab.

2 børn i 2. ægteskab.

3/1/5/1/1/1

Anita Sara Anthonisen, født 23/10 1943. Gift 1960 Diderot Carcia Valente, født 18/12 1936, elektroingeniør.

2 børn.

3/1/5/1/1/1/1

Marita Valente, født 27/12 1961.

3/1/5/1/1/1/2

Marcos Andre Valente, født 17/2 1965.

3/1/5/1/1/2

Laura Maria Anthonisen, født 2/9 1956.

3/1/5/1/1/3

Marcela Anthonisen, født 20/3 1958.

3/1/5/1/2

Yoylete Anthonisen, født 13/6 1918. Gift Francisco Rodriguiz, født 18/3 1918, død 25/7 1962, forretningsbestyrer.

2 børn.

3/1/5/1/2/1

Carlos Roberto Rodriguiz, født 29/7 1945, mekaniker. Gift 1/12 1971 Maria de Fatima Moreira.

3/1/5/1/2/2

Maseida Rodriguiz, født 25/4 1955.

3/1/5/1/3

Carlos Christian Anthonisen, født 5/7 1920, chauffør. Gift 1947 Maria Antonia Alves, født 17/6 1927.

4 børn.

3/1/5/1/3/1

Carlos Niels Anthonisen, født 13/9 1946, forretningsbestyrer.

3/1/5/1/3/2

Cellene Terezuilia Anthonisen, født 30/9 1948. Gift 16/9 1968 Claudio Mar Haubemann, født 5/3 1948, lærer i elektronik.

1 barn.

3/1/5/1/3/2/1

Claudinei Haubemann, født 6/7 1969.

3/1/5/1/3/3

Maria do Canno Anthonisen, født 17/7 1958.

3/1/5/1/3/4

Luiz Anthonisen, født 18/11 1962.

3/1/5/2

Mary Anne Anthonisen, født 2/4 1898 Sønderho, død 18/6 1965 Esbjerg. Gift 7/10 1923 Sønderho Hartvig Richardt Jensen, født 10/12 1899 Esbjerg, død 26/12 1983 Sønderho, handelsgartner.

3 børn.

3/1/5/2/1

Walter Guldberg Jensen, født 1/1 1924 Sønderho, død 16/4 1980 Odense, trafikassistent. Gift 9/11 1957 Gørding Ruth Karkov, født 2/3 1926 Farup, sygeplejerske. Bopæl Sønderho.

3 børn.

3/1/5/2/1/1

Morten Guldberg Jensen, født 28/7 1958 Svendborg, lærer. Bopæl Esbjerg.

3/1/5/2/1/2

Mette Guldberg Jensen, født 26/11 1960 Svendborg, sygehjælper. Bopæl Esbjerg.

1 barn.

3/1/5/2/1/2/1

Maria Bruun, født 16/9 1987 Esbjerg.



Brudeparret Mary Anne Anthonisen f. 2/4 1898, Hartvig Richard Jensen f. 10/12 1899. Fra venstre: Christiane M. Jensen f. 15/11 1872, Krista K.M. Anthonisen f. 13/4 1904, Nichar Anthonisen f. 5/8 1909.

3/1/5/2/1/3

Marianne Guldborg Jensen, født 24/3 1962 Svendborg, stud. socialpædagog. Bopæl Horsens.

3/1/5/2/2

Dødfødt dreng, født 13/10 1928 Sønderho.

3/1/5/2/3

Anny Christiane Jensen, født 8/11 1929 Sønderho, død 29/11 1983 Esbjerg. Gift 12/2 1950 Sønderho Leif Larsen, født 27/6 1928 Esbjerg, død 23/10 1986 Odense, fabrikant.

3 børn.

3/1/5/2/3/1

Ulla Larsen, født 25/4 1952 Esbjerg, hjemmehjælper. Gift 16/10 1979 Esbjerg Kurt Jensen, født 30/3 1956 Esbjerg, kok. Bopæl Esbjerg.

3/1/5/2/3/2

Conni Larsen, født 5/4 1954 Esbjerg, tandtekniker. Gift 2/7 1983 Esbjerg Finn Lauridsen, født 2/6 1951 Esbjerg, ekspeditionssekretær. Bopæl Esbjerg.

2 børn.

3/1/5/2/3/2/1

Rune Lauridsen, født 12/8 1981 Esbjerg.

3/1/5/2/3/2/2

Uffe Lauridsen, født 8/6 1984 Esbjerg.

3/1/5/2/3/3

Gitte Larsen, født 27/2 1962 Esbjerg, hjemmehjælper. Gift 4/7 1987 Esbjerg Preben Schøt, født 26/9 1961 Esbjerg, portør. Bopæl Esbjerg.

1 barn.

3/1/5/2/3/3/1

Tina Schøt, født 29/7 1985 Esbjerg.

3/1/5/3

Martha Jensine Anthonisen, født 27/1 1902 Sønderho, død 20/12 1952. Gift 10/2 1936 San Francisco Bill Chockett, født 5/5 1898 San Francisco, oberst. 2 børn.

3/1/5/3/1

Mary Lau Chockett, født 6/4 1940, sygeplejerske.

3/1/5/3/2

Shirley Ann Chockett, født 3/5 1942, sygeplejerske.

3/1/5/4

Krista Karla Maria Anthonisen, født 13/4 1904 Sønderho, død ? Kbhvn. Gift 14/2 1931 Mogens Ingvor Mikkelsen, født 28/2 1903 Lyngby, død 30/10 1966 Gentofte, civilingeniør, direktør og fabrikant.

3 børn.

3/1/5/4/1

Inge Merete Mikkelsen, født 23/2 1936 Frederiksberg, død 16/3 1937.

3/1/5/4/2

Bente Marianne Mikkelsen, født 12/7 1938 Frederiksberg, død 1/8 1982, fysioterapeut, læge.

3/1/5/4/3

Jette Merete Mikkelsen, født 24/2 1940 Frederiksberg, lærer. Gift 5/4 1968 Gentofte Hermann Ulf Nielsen, født 7/5 1941 Virum, lærer. Bopæl Frederiksværk.

2 børn.

3/1/5/4/3/1

Rasmus Nielsen, født 2/6 1968 Hillerød.

3/1/5/4/3/2

Kristian Nielsen, født 5/2 1970 Hillerød.

3/1/5/5

Nichar Anthonisen, født 5/8 1909 Sønderho, død 1976 Esbjerg, maler. Gift 5/7 1938 Esbjerg Hilma Brinch Jensen, født 4/10 1916 Sønderho. Bopæl Esbjerg.
0 børn. se 9/2/7/12/1.

3/2

Hans Jensen Fischer, født 28/10 1836 Sønderho, død som spæd?

4.

Karen Nielsdatter, født 27/11 1805 Sønderho, død 4/10 1886 Sønderho. Gift 1.g. 1/2 1835 Sønderho Thomas Sørensen Jerne, født 14/7 1814 Sønderho, død 27/6 1850 Sønderho, gårdmand. Gift 2.g. 6/6 1851 Sønderho Niels Christensen, født 24/7 1819 Jerne, død 4/5 1898 Sønderho.

5 børn i 1. ægteskab. se 31/1/2/1.

0 børn i 2. ægteskab. se 18511.

4/1

Søren Thomsen Jerne, født 29/5 1835 Sønderho, død 7/8 1925 København, skibsfører. Gift 1.g. 4/2 1863 Sønderho Mette Johansen, født 24/2 1843 Sønderho, død 2/8 1868 Sønderho. Gift 2.g. 10/2 1870 Sønderho Sidsel Harreby, født 26/7 1843 Sønderho, død 26/1 1929 Sønderho.

1 barn i 1. ægteskab. se 13/1/1.

5 børn i 2. ægteskab. se 12/8/2.

4/1/1

Kirsten Cathrine Jerne, født 4/5 1864 Sønderho, død 3/5 1871 Sønderho.

4/1/2

Niels Thomsen Jerne, født 13/11 1870 Sønderho, død 22/11 1942 Hillerød, redaktør, journalist. Gift 19/7 1901 Lukaskirken, Kbhvn. Olga Vilhelmine Rasmussen, født 10/1 1880 Frederiksberg, død 5/1 1948 Frederiksberg.

1 barn.

4/1/2/1

Helen Inga Jerne, født 10/1 1916 Kbhvn., død 6/1 1973 Kbhvn. Gift 24/3 1937 Birkerød Peder Edgar Kjeld Borrild, født 27/11 1909 Roskilde, død 25/7 1980 Kbhvn., kontorchef.

2 børn.

4/1/2/1/1

Niels Jerne Borrild, født 30/4 1942 Frederiksberg, læge. Gift 1/4 1967 Kalundborg Lis Kofoed Mortensen, født 21/8 1945 Kalundborg. Bopæl Vedbæk.

2 børn.

4/1/2/1/1/1

Morten Jerne Borrild, født 18/9 1971 Vejle.

4/1/2/1/1/2

Jesper Jerne Borrild, født 24/4 1972 Vejle.

4/1/2/1/2

Peder Borrild, født 7/8 1946 Frederiksberg, automekaniker. Gift 1/2

1969 Kalundborg Jytte Larsen, født 20/9 1945 Kalundborg. Bopæl Kalundborg.

2 børn.

4/1/2/1/2/1

Christian Borrild, født 8/7 1970 Kalundborg.

4/1/2/1/2/2

Jacob Borrild, født 25/1 1974 Kalundborg.

4/1/3

Søren Mettinus Jerne, født 21/1 1874 Sønderho, død 30/12 1952 Dragør, skibsfører. Gift 23/10 1907 Dragør Trine Hansine Jans, født 19/11 1877 Dragør, død 2/9 1963 Dragør.

5 børn.

4/1/3/1

Leo Jerne, født 23/2 1908 Dragør, død 1/8 1980 Dragør.

4/1/3/2

Asger Oluf Jerne, født 4/5 1909 Dragør, død 31/5 1979 Dragør. Gift 24/1 1959 Dragør Gunhild Hermann, født 21/4 1915.

4/1/3/3

Sigrid Sørine Jerne, født 17/11 1910 Dragør. Bopæl Dragør.

4/1/3/4

Ellen Jerne, født 10/7 1912 Dragør, død 19/6 1959 Dragør.

4/1/3/5

Erik Jerne, født 14/5 1914 Dragør, død 16/7 1923 Dragør.

4/1/4

Lene Hansine Jerne, født 27/8 1876 Sønderho, død 20/10 1906 Frederiksberg, begr. Sønderho. Gift 27/12 1904 Sønderho Henry Larsen, født 8/11 1877 Nr. Sundby, død?, skibsfører, løjtnant.

1 barn. se 19045.

4/1/4/1

Henry Stanley Jerne Larsen, født 2/6 1905 København, skibsfører. Gift 27/9 1933 Lemvig Dagny Pedersen, født 6/4 1909 Bonnet. Bopæl Kalundborg.

1 barn.

4/1/4/1/1

Lene Jerne Larsen, født 21/9 1941, fysioterapeut. Bopæl Skørping.

4/1/5

Anne Jerne, født 15/6 1878 Sønderho, død 21/3 1879 Sønderho.

4/1/6

Anne Petrea Jerne, født 4/12 1886 Sønderho, død 10/5 1962 Kbhvn. Gift 10/10 1923 Kbhvn. Harry Löschenkohl Jensen, født 16/2 1889 Kbhvn., død 3/3 1944 Kbhvn.

3 børn.

4/1/6/1

Jørgen Albert Jensen, født 11/11 1923 Kbhvn., civilingeniør. Gift 5/12 1954 Thisted Grete Stigaard Petersen, født 28/12 1931 Vejle. Bopæl Trørød v/Vedbæk.

3 børn.

4/1/6/1/1

Anne-Marie Stigaard Jensen, født 24/1 1956 Lyngby.

4/1/6/1/2

Helle Stigaard Jensen, født 14/7 1960 Kbhvn.

4/1/6/1/3

Lene Stigaard Jensen, født 14/7 1960 Kbhvn.

4/1/6/2

Erik Jensen, født 27/12 1924 Kbhvn., administrator. Gift 28/5 1953 Lyngby

Gerd Bodil Wesenberg, født 18/5 1928 Kbhvn. Bopæl Sorgenfri.

1 barn.

4/1/6/2/1

Lise Anette Wesenberg Jensen, født 18/9 1962 Sorgenfri.

4/1/6/3

Arne Ole Jensen, født 20/3 1926 Kbhvn., civilingeniør. Gift 23/7 1953 Ordrup

Elly Meta Madsen, født 12/8 1932 Skovshoved. Bopæl Trørød/Vedbæk.

3 børn.

4/1/6/3/1

Lisbet Jensen, født 13/10 1954 Stockholm og Jens Erik Grasto, født 22/1 1954 Lyngby. Bopæl Vedbæk.

1 barn.

4/1/6/3/1/1

Maia Cathrine Grasto, født 6/10 1982 Gentofte.

4/1/6/3/2

Hanne Jensen, født 1/12 1956 Lyngby. Gift 2/6 1979 Jens Christian Molt-

rup, født 17/3 1956 Søllerød. Bopæl Kbhvn.

3 børn.

4/1/6/3/2/1

Mie Moltrup, født 3/12 1979 Kbhvn.

4/1/6/3/2/2

Mette Moltrup, født 11/12 1982 Kbhvn.

4/1/6/3/2/3

Mads Peter Moltrup, født 24/12 1986 Kbhvn.

4/1/6/3/3

Søren Jerne Jensen, født 19/7 1959 Nærum.

4/2

Mette Jerne, født 28/9 1836 Sønderho, død 28/8 1839 Sønderho.

4/3

Kjersten Jerne, født 2/9 1838 Sønderho, død 28/6 1859 Sønderho.

4/4

Dødfødt dreng, født 30/3 1840 Sønderho.

4/5

Niels Thomsen Jerne, født 3/10 1841 Sønderho, druknet 29/8 1872, lå til ankers ved Afrikas Vestkyst, omkom ulykkeligvis derved, at hans skibsbåd kæntrede. Hans lig blev straks fundet og begravet dagen efter, skibsfører. Gift 13/9 1868 Sønderho Mette Hansdatter, født 4/10 1845 Sønderho, død 15/5 1923 Esbjerg.

2 børn. se 35/3/4/4/2/5.

4/5/1

Ellen Hansine Jerne, født 18/3 1869 Sønderho, død 7/4 1870 på Føhr af kighoste.

4/5/2

Hans Hansen Jerne, født 7/12 1870 Sønderho, død 6/12 1878 Sønderho.

5.

Jens Nielsen Fischer, født 22/1 1809 Sønderho, død 11/2 1810 Sønderho.

6.

Hans Nielsen Fischer, født 10/3 1811 Sønderho, druknet 24/2 1862 ved at falde overbord i Helsingør havn, skibsfører og bankbestyrer. Gift 1.g. 4/2 1836 Sønderho Mikkeline Sørens-datter, født 17/4 1810 Sønderho, død 1/8 1853 Sønderho. Gift 2.g. 28/10 1853 Sønderho Anne Johannesdatter, født 14/10 1805 Sønderho, død 15/1 1881 Sønderho. Hans Nielsen Fi-scher af Sønderho reddede 27/7 1857 besætningen af den britiske skonnert "London Pac-ket". For denne dåd fik han sendt en smuk Marinekikkert fra den britiske regering med føl-gende inskription: "Skænket af Hendes Britiske Majestæts Regering til Hans Nielsen Fi-scher, kaptajn på gal. "Fortuna" af Fanø, som en anerkendelse for hans heltemod ved red-ning af besætningen fra den britiske skonner "London Packet" 27/7 1857" (Storm & Stille, side 232).

6 børn i 1. ægteskab. se 4 og 11/1.

0 børn i 2. ægteskab. se 43/8/5.

7.

Mette Nielsdatter, født 20/7 1814 Sønderho, død 17/2 1875 Sønderho.

8.

Jens Nielsen Fischer, født 24/9 1817 Sønderho, død 26/8 1892 Sønderho, skibsfører, tønde-lægger. Gift 25/11 1842 Sønderho Kirsten Nielsdatter, født 18/9 1810 Sønderho, død 15/4 1888 Sønderho.

0 børn. se 15/4/4.

9.

Niels Nielsen Fischer, født 16/5 1822 Sønderho, død 1858 Viborg, Finland, styrmand. Gift 17/1 1847 Sønderho Anne Jeppesdatter, født 4/1 1815 Sønderho, død 8/10 1888 Sønderho. 1 barn. se 18/9/1.

9/1

Maren Fischer, født 18/12 1852 Sønderho, død 2/8 1931 Sønderho. Gift 1.g. 21/7 1875 Randers Niels Jessen Kromann, født 10/11 1851 Sønderho, druknet /11 1876 på rejse fra England til Danmark, styrmand. Gift 2.g. 25/2 1885 Sønderho Johannes Nielsen, født 7/12 1845 Sønderho, død 24/5 1918 Sønderho, skibsfører.

1 barn i 1. ægteskab. se 10/2/2/1.

4 børn i 2. ægteskab. se 43/8/8/2.

9/1/1

Niels Kromann Nielsen, født 14/8 1885 Sønderho, død 21/4 1916 Esbjerg, sø-mand. Gift 15/3 1909 Esbjerg Signe Sørensen, født 23/1 1888 Esbjerg, død 8/9 1915 Esbjerg.

2 børn.

9/1/1/1

Johanne Katrine Kromann Nielsen, født 18/8 1909 Esbjerg. Gift 5/11 1935 Frederikshavn Viggo Fæster Frøkær, født 13/2 1911 Esbjerg, malermester. Bopæl Esbjerg.

2 børn.

9/1/1/1/1

Orla Frøkær, født 17/2 1938 Esbjerg, murer. Gift 12/2 1966 Grindsted
Frida Lindholm, født ? Bopæl Esbjerg.

1 barn.

9/1/1/1/1/1

Gitte Frøkær, født 8/5 1967 Esbjerg.

9/1/1/1/2

Ingrid Frøkær, født 9/4 1943 Esbjerg. Gift 7/10 1962 Esbjerg Stig Larsen,
født ? Bopæl Esbjerg.

3 børn.

9/1/1/1/2/1

Lisbeth Larsen, født 30/7 1962 Esbjerg.

9/1/1/1/2/2

Glenn Larsen, født 27/8 1963 Esbjerg.

9/1/1/1/2/3

Flemming Larsen, født 10/6 1968 Esbjerg.

9/1/1/2

Lilly Kromann Nielsen, født 3/2 1915 Esbjerg. Gift 25/12 1939 Sønderho Ge-
org Christensen, født 25/8 1915 Slagelse. Bopæl Sønderho.

2 børn.

9/1/1/2/1

Leif Kronberg Christensen, født 1/4 1943 Kbhvn., lods. Gift ? Anne
Margrethe Bøjlund Sørensen, født 1/5 1947 Sæby, telegrafist.

2 børn.

9/1/1/2/1/1

Mia Kronberg Christensen, født 1/3 1967 Esbjerg.

9/1/1/2/1/2

Jes Kronberg Christensen, født 25/10 1975 Esbjerg.

9/1/1/2/2

Lis Kronberg Christensen, født 3/4 1948. Gift Corbett.

2 børn.

9/1/1/2/2/1

Janie Lars Kronberg Corbett, født 23/8 1971.

9/1/1/2/2/2

Dan Kronberg Corbett, født 21/3 1975.

9/1/2

Johannes Nielsen, født 26/4 1889 Sønderho, død 12/1 1890 Sønderho.

9/1/3

Anne Kirstine Nielsen, født 19/4 1890 Sønderho, død 29/12 1892 Sønderho.

9/1/4

Christian Nielsen, født 16/7 1895 Esbjerg, død 22/12 1963 Esbjerg, skibsfører i
vandbygningsvæsenet. Gift 16/8 1923 Sønderho Kirstine Jørgensen, født 30/10
1899 Sønderho. Bopæl Esbjerg.

6 børn. se 17/7/2/3/7/3.

9/1/4/1

Anne-Lise Marie Nielsen, født 22/5 1924 Esbjerg, sygeplejerske. Gift 16/4 1949 Jerne Poul Fafner, født 27/6 1920 Kbhvn., arkitekt. Bopæl Birkerød. 3 børn.

9/1/4/1/1

Sven Fafner, født 9/12 1950 Kbhvn., programmør og Lone Ølvang Madsen, født 29/9 1958 Roskilde, børnehavepædagog. Bopæl Lejre.

1 barn.

9/1/4/1/1/1

Søren Madsen, født 4/6 1986 Kbhvn.

9/1/4/1/2

Inge Fafner, født 22/8 1954 Kbhvn., ergoterapeut. Gift 1.g. 21/4 1984 Bistrup kirke, Birkerød Carl Ib Lundsbo, født 14/9 1946 Frederiksberg, fritidspædagog. Gift 2.g. 5/9 1986 Amager John Jørgensen, født 9/5 1952 Amager, EDB-revisor (navneforandring til Fafner). Bopæl Amager.

1 barn i 2. ægteskab.

9/1/4/1/2/1

Nanna Katrine Fafner, født 19/2 1988 Kbhvn.

9/1/4/1/3

Klaus Fafner, født 14/12 1956 Birkerød, civilingeniør. Bopæl Birkerød.

9/1/4/2

Sonja Meta Nielsen, født 6/12 1925 Sønderho, hjemmehjælper. Gift 10/3 1946 Jerne Knud Bech Primdahl, født 20/11 1920 Ramsing, matros. Bopæl Esbjerg.

3 børn.

9/1/4/2/1

Erik Primdahl, født 7/6 1946 Kbhvn., maskinmester. Gift 13/7 1974 Esbjerg Mona Hoffensitz Nielsen, født 31/1 1950 Esbjerg. Bopæl Esbjerg.

2 børn.

9/1/4/2/1/1

Morten Primdahl, født 16/11 1974 Esbjerg.

9/1/4/2/1/2

Tina Primdahl, født 18/2 1976 Esbjerg.

9/1/4/2/2

Jens Christian Primdahl, født 16/7 1948 Jerne, direktør. Gift 2/4 1980 Henne Else Marie Røtbøll Pedersen, født 4/10 1953 Klinting, børnehavepædagog. Bopæl Nordby.

2 børn.

9/1/4/2/2/1

Anders Røtbøl Primdahl, født 15/9 1974 Nordby.

9/1/4/2/2/20

Jes Primdahl, født 14/8 1984 Nordby.

9/1/4/2/3

John Primdahl, født 21/1 1954 Esbjerg, maskinmester. Gift 20/12 1975 Esbjerg Edith Trojaner Jensen, født 4/7 1954 Esbjerg, sygehjælper. Bopæl Esbjerg.

2 børn.

9/1/4/2/3/1

Jesper Primdahl, født 21/4 1980 Esbjerg.

9/1/4/2/3/2

Mette Trojaner Primdahl, født 7/7 1987 Esbjerg.

9/1/4/3

Johannes Fisker-Nielsen, født 14/4 1928 Jerne, civilingeniør. Gift 1/7 1955 Kbhvn. Inger Berthelsen, født 10/10 1928 Kbhvn., død 9/6 1987 Birkerød, cand. pharm. Bopæl Birkerød.

2 børn.

9/1/4/3/1

Iben Fisker-Nielsen, født 15/8 1957 Rio de Janerio, læge og John Bødker, født 1960. Bopæl Nakskov.

1 barn.

9/1/4/3/1/1

Udøbt dreng, født 30/12 1987 Nykøbing F.

9/1/4/3/2

Anna Fisker-Nielsen, født 4/6 1959 Rio de Janerio, tandlæge. Gift 30/12 1987 Birkerød Frank Rohleff, født 1956, advokat. Bopæl Trarbach, Tyskland.

9/1/4/4

Knud Nielsen, født 24/8 1935 Esbjerg, død 27/7 1937 Esbjerg.

9/1/4/5

Knud Fisker (Nielsen slettet), født 2/9 1937 Esbjerg, kunstmaler og Kirsten Larsen, født 15/3 1953 Ll. Åbøl, Tirslund sogn, etnografi studerende. Bopæl Christiania.

2 børn.

9/1/4/5/1

Jes Christian Fisker, født 26/9 1981 Christiania.

9/1/4/5/2

Josefine Maria Fisker Larsen, født 10/6 1985 Christiania.

9/1/4/6

Hanne Nielsen, født 29/10 1939 Esbjerg. Bopæl Sædding.

10.

Jes Nielsen Fischer, født 11/12 1825 Sønderho, død 19/10 1835 Sønderho.

SØSKENDERÆKKE NR. 11

FAR NR. 56/4/2/1

MOR NR. 24/1 og 32/4/3/11

1. Mikkeline Sørensdatter.
Født 17/4 1810 i Sønderho. Død 1/8 1853 i Sønderho.
2. Maren Sørensdatter.
Født 20/1 1813 i Sønderho. Død 18/6 1890 i Sønderho.
3. Karen Sørensdatter.
Født 31/10 1815 i Sønderho. Død 23/8 1848 i Sønderho.
4. Mette Sørensdatter.
Født 19/8 1817 i Sønderho. Død 14/10 1819 i Sønderho.
5. Anna Cathrina Sørensdatter.
Født 3/3 1819 i Sønderho. Død 3/4 1819 i Sønderho.
6. Mette Sørensdatter.
Født 3/9 1820 i Sønderho. Død 25/2 1901 i Sønderho.
7. Jens Svendsen Sørensen.
Født 18/5 1822 i Sønderho. Død 10/4 1907 i Sønderho.
8. Anna Cathrine Sørensdatter.
Født 19/12 1823 i Sønderho. Død 9/12 1903 i Sønderho.
9. Anne Sørensdatter.
Født 30/4 1826 i Sønderho. Død 2/7 1835 i Sønderho.
10. Søren Jensen Svendsen Sørensen.
Født 19/10 1829 i Sønderho. Død ? i U.S.A.

1. Mikkelsine Sørensdatter, født 17/4 1810 Sønderho, død 1/8 1853 Sønderho. Gift 4/2 1836 Sønderho Hans Nielsen Fischer, født 10/3 1811 Sønderho, druknet 24/2 1862 ved at falde overbord i Helsingør havn, skibsfører og bankbestyrer.
6 børn. se 4 og 10/6.
2. Maren Sørensdatter, født 20/1 1813 Sønderho, død 18/6 1890 Sønderho. Gift 14/12 1838 Ballum Anders Andersen Andreasen Outzen, født 21/8 1792 Ballum, død 15/4 1855 Sønderho, styrmand (s.a. Anders Andreasen Outzen, Anna Marie Andresen).
3 børn.
2/1
Christiane Outzen, født 21/3 1841 Ballum, død 8/8 1916 Sønderho. Gift 19/2 1861 Sønderho Jes Mikkelsen, født 7/8 1832 Sønderho, død 7/4 1904 Sønderho, skibsfører.
5 børn. se 14/7/4.
2/1/1
Abelone Mikkelsen, født 29/8 1862 Sønderho, død 2/9 1933 Kbhvn. Gift 18/3 1884 Sønderho Niels Nissen Aarre, født 19/10 1861 Sønderho, død 2/2 1927 Kbhvn., skibsfører.
8 børn. se 18/11/5/4.
2/1/1/1
Hans Aarre, født 28/9 1884 Sønderho, død 14/9 1933 Kbhvn., exam. jur., kontorchef. Gift 28/8 1909 Kbhvn. Abelone Jørgensen, født 3/1 1880 Sønderho, død 13/2 1968 Virum.
4 børn. se 17/7/9/3/3.
2/1/1/1/1
Gunhilde Aarre, født 8/4 1912, tandlæge i Åstrup, Sverige. Gift 12/2 1938 Carl Herbert Fäldner, født 11/6 1901 Anneløv, Sverige, civilingeniør. Bopæl Åstrup.
3 børn.
2/1/1/1/1/1
Leif Vidar Fäldner, født 29/7 1938, civilingeniør. Gift 12/2 1967 Inger Engstrand, født 27/12 1942 Sverige. Bopæl Malmø.
3 børn.
2/1/1/1/1/1/1
Leif Morten Fäldner, født 15/2 1968.
2/1/1/1/1/1/2
Karin Fäldner, født 19/9 1976.
2/1/1/1/1/1/3
Lars Fäldner, født 23/8 1983.
2/1/1/1/1/2
Kirsten Marianne Fäldner, født 27/4 1943 Sverige, barneplejerske. Bopæl Malmø.
2/1/1/1/1/3
Henny Gunilla Fäldner, født 22/3 1955, sygeplejerske. Gift 4/2 1979 Isac Isacson, docent ved Lund Universitet.

2/1/1/1/2

Knud Aarre, født 17/9 1913 Kbhvn., dyrlæge. Gift 16/10 1948 Margrethe Søndergaard, født 2/6 1924. Bopæl Sunds.

6 børn.

2/1/1/1/2/1

Kristine (Stinne) Aarre, født 21/4 1947, sygeplejerske. Gift 9/8 1969 Ole Nielsen, født 15/2 1946 Herning, elektromontør.

2 børn.

2/1/1/1/2/1/1

Lone Nielsen, født 23/8 1972.

2/1/1/1/2/1/2

Anders Nielsen, født 26/5 1977.

2/1/1/1/2/2

Ulla Aarre, født 25/4 1949, sygehjælper. Gift 1/12 1973 Svend Aage Midtgaard, født 29/9 1950, lagerekspedient.

1 barn.

2/1/1/1/2/2/1

Jan Aarre Midtgaard, født 4/12 1977.

2/1/1/1/2/3

Niels Aarre, født 29/4 1952, økonom. Gift 9/11 1984 Laila Østergaard Dalgaard, født 19/8 1953 Durup. Bopæl Esbjerg.

2 børn.

2/1/1/1/2/3/1

Diana Aarre, født 22/12 1974.

2/1/1/1/2/3/2

Kenn Aarre, født 20/10 1977.

2/1/1/1/2/4

Poul Aarre, født 23/8 1957.

2/1/1/1/2/5

Lone Aarre, født 14/12 1960, død 7/12 1963.

2/1/1/1/2/6

Hans Peder Aarre, født 29/7 1965.

2/1/1/1/3

Kirsten Aarre, født 15/6 1915 Kbhvn., amtssundhedsplejerske. Bopæl Ringkøbing.

2/1/1/1/4

Thorkild Aarre, født 29/12 1917 Kbhvn., ejendomskonsulent. Gift 2/4 1942 Anna Kirstine Jacobsen, født 13/8 1920 Aalbæk. Bopæl Aalbæk.

2 børn.

2/1/1/1/4/1

Mette Aarre, født 25/2 1943 og Jens Jørgen Thorsen, født 2/2 1933, filminstruktør.

2 børn.

2/1/1/1/4/1/1

Peter Hannibal Aarre Thorsen, født 25/5 1967.

2/1/1/4/1/2

Anton Aarre Thorsen, født 10/2 1969.

2/1/1/4/2

Hans Aarre, født 13/9 1944, revisor. Gift 9/7 1966 Bente Madsen, født 16/4 1945.

3 børn.

2/1/1/4/2/1

Susanne Aarre, født 27/11 1966.

2/1/1/4/2/2

Mikael Aarre, født 10/1 1968.

2/1/1/4/2/3

Jacob Aarre, født 9/12 1970.

2/1/1/2

Jes Mikkelsen Aarre, født 13/6 1887 Sønderho, død 29/4 1955 Kbhvn., frihavnsforvalter. Gift 8/11 1914 Kbhvn. Elvira Petrea Eduardine Nielsen, født 20/1 1889 Kbhvn., død 18/1 1977 Kbhvn.

2 børn.

2/1/1/2/1

Helge Aarre, født 14/6 1916 Kbhvn., død 7/10 1985 Kbhvn., repræsentant.

2/1/1/2/2

Frode Aarre, født 3/10 1918 Kbhvn., direktør. Gift 3/7 1954 Høsterkøb Lissy Margrethe Andersen, født 13/6 1928 Kbhvn. Bopæl Horne, Hirtshals.

1 barn.

2/1/1/2/2/1

Jes Aarre, født 18/9 1956 Kbhvn., cand. mag. og Lena Ilsøe Mogensen, født 10/1 1960 Kjellerup, fritidspædagog.

1 barn.

2/1/1/2/2/1/1

Julie Ilsøe Aarre, født 28/12 1986 Århus.

2/1/1/3

Niels Christian Aarre, født 9/12 1891 Sønderho, død 8/9 1950 Kbhvn., hovmester. Gift 4/10 1914 Gerda Nathalia Kaiser, født 3/7 1897 Kbhvn., død 17/7 1974.

5 børn.

2/1/1/3/1

Niels Georg Aarre, født 17/12 1914 Kbhvn., krigsforlist 11/9 1941 med S/S »Paula« i Danmarksstrædet, styrmand. Gift 1941 New York Shirley ?

2/1/1/3/2

Harry Aarre, født 13/4 1916 Kbhvn., krigsforlist 17/12 1939 med S/S »Bogø«, Rederi: »Baltica«, kok.

2/1/1/3/3

Ebba Aarre, født 17/12 1917 Kbhvn. Gift 29/7 1938 Kbhvn. Gert Vilhelm Nielsen, født 16/2 1914 Kbhvn., undervisningsinspektør (søfartsuddan-

nelse, RI, Dbg.). Bopæl Charlottenlund.

5 børn.

2/1/1/3/3/1

Kirsten Nielsen, født 9/1 1939 Esbjerg, kommunelærer. Gift 6/2 1960 Kbhvn. Kurt Hansen Garmin, født 2/3 1934 Kbhvn., civilingeniør. Bopæl Skovshoved.

3 børn.

2/1/1/3/3/1/1

Maria Elizabeth Garmin, født 30/6 1961 Kbhvn., stud. med. Gift 28/2 1981 Kbhvn. Ole Berntsen, født 8/5 1950 Skagen. Ægteskabet opløst. Bopæl Lyngby.

1 barn.

2/1/1/3/3/1/1/1

Søren Berntsen, født 10/8 1981 Kbhvn.

2/1/1/3/3/1/2

Henriette Garmin, født 25/2 1963 Kbhvn., stud. polyt. Bopæl Lundtofte.

2/1/1/3/3/1/3

Anne Bolette Garmin, født 3/9 1964 Kbhvn., sprogstuderende.

2/1/1/3/3/2

Anne Marie Nielsen, født 28/8 1940 Kbhvn., fuldmægtig, cand. jur. Gift 7/12 1973 Kbhvn. Jørgen Vibe Frederiksen, født 19/7 1943 Kbhvn., EDB-chef. Bopæl Vanløse.

2 børn.

2/1/1/3/3/2/1

Troels Vibe Frederiksen, født 3/5 1973 Kbhvn.

2/1/1/3/3/2/2

Dorthe Marie Frederiksen, født 3/6 1977 Kbhvn.

2/1/1/3/3/3

Niels Nielsen, født 7/5 1944 Marstal, lods. Gift 29/11 1965 Kbhvn. Vivian Nielsen, født 7/7 1943 Kbhvn., sygeplejerske. Bopæl Kbhvn. 4 børn.

2/1/1/3/3/3/1

Charlotte Nielsen, født 8/2 1963 Kbhvn., handelsskolestuderende.

2/1/1/3/3/3/2

Rikke Marie Nielsen, født 19/9 1965 Kbhvn.

2/1/1/3/3/3/3

Grith Nielsen, født 10/5 1974 Kbhvn.

2/1/1/3/3/3/4

Ulrik Nielsen, født 29/5 1975 Kbhvn.

2/1/1/3/3/4

Bodil Nielsen, født 7/5 1949 Kbhvn., husmoder. Gift 7/6 1969 Kbhvn. Uffe Vibe Frederiksen, født 24/2 1947 Kbhvn., guldsmedemester. Bopæl Bønsvig ved Præstø.

3 børn.

2/1/1/3/3/4/1

Birgitte Frederiksen, født 16/3 1970 Kbhvn., gymnasiast.

2/1/1/3/3/4/2

Anne Katrine Frederiksen, født 28/11 1974 Kbhvn.

2/1/1/3/3/4/3

Astrid Frederiksen, født 9/7 1976 Kbhvn., død 12/12 1982
Staureby, Præstø.

2/1/1/3/3/5

Tinne Nielsen, født 30/9 1961 Kbhvn., studerende.

2/1/1/3/4

Axel Kaiser Aarre, født 21/12 1924 Esbjerg, fuldmægtig. Gift 25/4 1952
Evy Christensen, født 1/1 1927, død 22/11 1981, sekretær. Ægteskabet
opløst. Bopæl Kbhvn.

2 børn.

2/1/1/3/4/1

Helle Aarre, født 31/10 1961 Gladsaxe, korrespondent.

2/1/1/3/4/2

Henrik Aarre, født 9/12 1964 Gladsaxe, cand. merc. Bopæl Kgs.
Lyngby.

2/1/1/3/5

Vivi Kaiser Aarre, født 30/7 1933 Kbhvn., kontorfuldmægtig.

2/1/1/4

Helene Aarre, født 5/10 1893 Sønderho, død 10/2 1977 Kbhvn., damefrisør.

2/1/1/5

Aksel Aarre, født 11/7 1897 Sønderho, død 8/12 1975 Dyreborg, kontorchef
i Privatbanken. Gift 25/11 1927 Kbhvn. Sonja Margrethe Jensen, født 3/1
1906 Kbhvn., død 2/12 1971 Kbhvn.

2/1/1/6

Jacob Alfred Aarre, født 3/5 1900 Sønderho, død 8/11 1961 Kbhvn. Gift 7/7
1928 Kbhvn. Ragnhild Hanssigne Johansen, født 17/10 1902 Kbhvn., død
19/10 1978 Fåborg.

2 børn.

2/1/1/6/1

Annelise Aarre, født 21/10 1929 Kbhvn., korrespondent. Gift 19/6 1951
Kbhvn. Poul Verner Henriksen, født 18/9 1927 Kbhvn., værkfører. Bo-
pæl Vallø, Køge.

2 børn.

2/1/1/6/1/1

Susanne Henriksen, født 27/9 1952 Frederiksberg, sundhedsplejer-
ske. Gift 25/3 1972 Klaus Moe, født 20/8 1952 Lakselv, Norge,
sportsredaktør ved TV. Bopæl Hvidovre.

2 børn.

2/1/1/6/1/1/1

Stine Moe, født 1/9 1972 Kbhvn.

2/1/1/6/1/1/2

Jakob Moe, født 8/11 1976 GLostrup.

2/1/1/6/1/2

Vibeke Henriksen, født 6/3 1955 Kbhvn. Gift 27/12 1975 Bent Dahl, født 11/5 1952 Varpelev, Stevns. Bopæl Køge.

2 børn.

2/1/1/6/1/2/1

Rikke Dahl, født 22/6 1976 Køge.

2/1/1/6/1/2/2

Anders Dahl, født 12/5 1980 Køge.

2/1/1/6/2

Jørgen Aarre, født 1/5 1938 Kbhvn., salgschef. Gift 31/10 1960 Kbhvn. Birthe Hansen, født 31/8 1938 Kbhvn., kontorass. Bopæl Dyreborg pr. Fåborg.

2 børn.

2/1/1/6/2/1

Tine Aarre, født 5/2 1963 Kbhvn., stud. polyt.

2/1/1/6/2/2

Claus Aarre, født 1/9 1966 Kbhvn., gymnasiast.

2/1/1/7

Christian Michael Aarre, født 24/9 1902 Sønderho, død 28/5 1985 Esbjerg, bankfuldmægtig. Gift 6/5 1929 Kbhvn. Sigrid Emely Risberg Jensen, født 11/2 1906 Kbhvn. Bopæl Kbhvn.

1 barn.

2/1/1/7/1

Bent Niels Aarre, født 2/8 1930 Kbhvn., direktør »Bikuben«. Gift 1.g. 1954 Kbhvn. Bente Nielsen, født 30/3 1933 Kbhvn. Ægteskabet opløst. Gift 2.g. 11/5 1963 Gentoft Lisbet Svanholm Nielsen, født 8/12 1941 Kbhvn. Ægteskabet opløst. Gift 3.g. 26/12 1982 Sønderho Annette Dyr-lund Hansen, født 15/4 1950 Frederiksberg. Bopæl Rungsted Kyst.

2 børn i 1. ægteskab.

2/1/1/7/1/1

Mette Aarre, født 5/1 1955 Kbhvn. og Eddy Heinkel, født 22/10 1921, elektriker. Bopæl Bønnerup Strand.

1 barn.

2/1/1/7/1/1/1

Jeannette Heinkel, født 23/6 1981 Kbhvn.

2/1/1/7/1/2

Janne Aarre, født 22/5 1957 Kbhvn., sygehjælper. Bopæl Frederiksberg.

2/1/1/8

Eva Marie Aarre, født 6/12 1904 Kbhvn., død ? Ringkøbing under et besøg.

2/1/2

Maren Mikkelsen, født 20/9 1865 Sønderho, død 9/12 1948 Sønderho. Gift 1.g. 8/3 1888 Sønderho Niels Chr. Jensen, født 15/6 1865 Ingstrup, død Hamburg, styrmand. Gift 2.g. 28/5 1900 Sønderho Jes Sonnich Frederiksen, født 1/9 1848 Sønderho, død 3/6 1923 Sønderho, skibsfører, senere gårdejer, opsynsmand ved

Redningsvæsenet.

1 barn i 1. ægteskab. se 18881.

1 barn i 2. ægteskab. se 17/7/1/1/5.

2/1/2/1

Christiane Sophie Jensen, født 22/12 1888 Sønderho, død 9/4 1889 Sønderho.

2/1/2/2

Niels Sigvald Frederiksen, født 2/1 1902 Sønderho, død 11/11 1976 Kbhvn., overlærer. Gift 28/3 1929 Esbjerg Karen Hylche, født 28/8 1906 Esbjerg. Bopæl Valby.

6 børn. se 12/7/4/6/1.

2/1/2/2/1

Arne Hylche Frederiksen, født 7/2 1930 Kbhvn., død 23/10 1985 Hareskovby, overlærer ved Statens Kostskole for Døve. Gift 7/8 1954 Roskilde Inga Gjerløv, født 21/3 1932 Roskilde, død 25/3 1978 Fredericia, døvelærer.

2 børn.

2/1/2/2/1/1

Jes Frederiksen, født 12/3 1957 Kbhvn., ingeniør. Bopæl Lyngby.

2/1/2/2/1/2

Lars Frederiksen, født 5/4 1960 Kbhvn., stud. merc. Bopæl Kbhvn.

2/1/2/2/2

Egil Jes Frederiksen, født 19/7 1933 Sønderho, druknet 28/3 1956 i Stillehavet.

2/1/2/2/3

Torkil Stig Frederiksen, født 12/12 1936 Kbhvn., død 22/1 1937 Kbhvn.

2/1/2/2/4

Aase Margit Frederiksen, født 11/8 1938 Kbhvn., laborant. Bopæl Kbhvn.

2/1/2/2/5

Ingrid Anne Hylcke, født 27/3 1943 Kbhvn., lærer. Gift 1.g. 27/12 1966 Kbhvn. Søren Fribert, født 2/11 1939 Svendborg, lærer. Gift 2.g. 25/10 1986 Christen Richard Møller, født 18/7 1935, skoleinspektør. Bopæl Ganløse.

3 børn i 1. ægteskab.

2/1/2/2/5/1

Tore Fribert, født 29/5 1967 Svendborg.

2/1/2/2/5/2

Bodil Nanette Fribert, født 17/5 1968 Gladsakse.

2/1/2/2/5/3

Karen Louise Fribert, født 30/1 1971 Gladsakse.

2/1/2/2/6

Bodil Ebba Frederiksen, født 22/9 1944 Kbhvn., korrespondent. Gift 25/3 1967 Kbhvn. Jean-Francois Didisheim, født 16/6 1940 Geneve, ingeniør. Bopæl Schweiz.

3 børn.

2/1/2/2/6/1

Ariane Ingrid Didisheim, født 20/9 1967 Santa Monica, Californien.

2/1/2/2/6/2

Miriam Cathrine Didisheim, født 31/8 1968 Santa Monica, Californien.

2/1/2/2/6/3

Tania Caroline Didisheim, født 7/4 1977 Zürich.

2/1/3

Mikkel Jessen Mikkelsen, født 5/9 1867 Sønderho, død 29/12 1867 Sønderho.

2/1/4

Mikkeline Mikkelsen, født 5/11 1868 Sønderho, død 12/9 1893 Sønderho.

2/1/5

Jes Mikkelsen, født 28/3 1881 Sønderho, druknet 26/12 1911, styrmand. Gift 26/5 1907 Sønderho Maren Hansine Jørgensen, født 16/3 1884 Sønderho, død 12/2 1970 Sønderho.

2 børn. se 17/7/9/3/5.

2/1/5/1

Kristiane Eline Mikkelsen, født 16/3 1908 Sønderho, død 12/3 1979 Kbhvn. Gift 29/3 1934 Sønderho Harald Iver Nielsen, født 21/8 1908 Sønderho, død 4/8 1977 Kbhvn., overassistent.

2 børn. se 3/6/1.

2/1/5/2

Poul Ansgar Mikkelsen, født 11/4 1912 Sønderho, død 25/2 1913 Sønderho.

2/2

Søren Andersen Outzen, født 2/2 1843 Ballum, druknet 3/11 1877 (faldt overbord i Kattekat mellem Anholt og Hesselø), skibsfører. Gift 25/1 1871 Sønderho Anne Thøgersen, født 16/10 1842 Sønderho, død 4/7 1921 Sønderho.

2 børn. se 6/3/2.

2/3

Niels Jeppesen Outzen, født 23/6 1848 Sønderho, død 20/1 1916 Sønderho, skibsfører. Gift 23/7 1873 Sønderho Mette Hansdatter, født 4/10 1845 Sønderho, død 15/5 1923 Esbjerg.

4 børn. se 35/3/4/4/2/5.

2/3/1

Nielsine Outzen, født 23/3 1874 Sønderho, død 6/4 1874 Sønderho.

2/3/2

Niels Jerne Outzen, født 7/2 1876 Sønderho, død 2/12 1961 Sædding, skibsfører i DFDS, sognerådsformand i Sønderho 1917-1932 og bestyrer af Landmandsbankens kontor i Sønderho gennem flere år. Gift 7/6 1900 Sønderho Ellen Petrea Sonnichsen, født 12/8 1876 Sønderho, død 14/5 1950 Sønderho.

6 børn. se 32/2/2/1/4/3/4.

2/3/2/1

Magda Nancy Outzen, født 10/3 1903 Sønderho, død 3/1 1986 Kolding. Gift 16/9 1928 Sønderho Søren Hansen Fannikke, født 21/2 1893 Sønderho, død



*Mette Hansen f. 4/10 1845,
Niels Jeppesen Outzen f. 23/6 1848.*

20/10 1970 Kolding, ingeniør, direktør i Bangkok.
0 børn. se 4/1/2/2.

2/3/2/2

Gudrun Outzen, født 1/4 1905 Sønderho, død 28/6 1963 Sædding. Gift 18/10 1926 Kbhvn. Troels Christian Nielsen, født 30/3 1898, død 3/3 1967 Sædding, styrmand.

5 børn.

2/3/2/2/1

Kirsten Elin Nielsen, født 20/1 1927 Sønderho. Gift 28/9 1947 Eli Lambertsen, født 8/11 1923, fisker. Bopæl Sædding.

3 børn.

2/3/2/2/1/1

Hedvig Solveig Lambertsen, født 14/6 1950.

2/3/2/2/1/2

Henrik Heide Lambertsen, født 11/10 1951.

2/3/2/2/1/3

Edith Elisabeth Lambertsen, født 18/1 1954.

2/3/2/2/2

Ellen Nielsen, født 26/4 1930 Sønderho. Gift 15/12 1953 Egon Helmuth Bjarne Hansen, født 24/9 1914. Bopæl Sædding.

2/3/2/2/3

Hedvig Nielsen, født 29/12 1931, død 3/9 1942.

2/3/2/2/4

Niels Peter Nielsen, født 11/4 1933 Sædding, fisker. Gift 17/7 1956 Anna Kristine Dahlmann Jørgensen, født 7/12 1939. Bopæl Sædding.

2 børn.

2/3/2/2/4/1

Christian Dahlmann Nielsen, født 20/4 1957.

2/3/2/2/4/2

Karin Jeanette Nielsen, født 22/4 1961.

2/3/2/2/5

Inger Lise Nielsen, født 22/10 1935 Sædding. Gift 20/9 1953 Poul Hansen, født 29/6 1930, blikkenslagermester i Sædding.

4 børn.

2/3/2/2/5/1

Oluf Sand Hansen, født 25/2 1954.

2/3/2/2/5/2

Bjarne Sand Hansen, født 1/5 1957.

2/3/2/2/5/3

Lisbeth Sand Hansen, født 26/9 1961.

2/3/2/2/5/4

Inger Lise Sand Hansen, født 26/5 1966.

2/3/2/3

Rudolf Elving Outzen, født 20/1 1907 Sønderho, død 21/5 1907 Sønderho.

2/3/2/4

Rudolf Elving Outzen, født 12/5 1908 Sønderho, død 14/5 1908 Sønderho.

2/3/2/5

Rosa Elvira Outzen, født 31/1 1913 Sønderho, død 26/2 1913 Sønderho.

2/3/2/6

Niels Jerne Outzen, født 1/10 1914 Sønderho, gårdejer. Gift 17/10 1938 Odense Astrid Vest, født 25/7 1914 Sallinge. Bopæl Sallinge, Fyn.

3 børn.

2/3/2/6/1

Mogens Jerne Outzen, født 18/4 1940 Sallinge, kontorass. Gift 28/12 1961 Svanninge Gerda Dyhre Petersen, født 3/8 1940 Skrøbelev. Bopæl Fåborg.

2 børn.

2/3/2/6/1/1

Hanne Dyhre Outzen, født 27/6 1962 Fåborg. Gift 2/4 1983 Svanninge Benny Lassen Hedegård, født 17/7 1955 Faldsled. Bopæl Stenstrup.

1 barn.

2/3/2/6/1/1/1

Thomas Lassen Hedegård, født 12/9 1984 Stenstrup.

2/3/2/6/1/2

Michael Jerne Outzen, født 13/12 1965 Fåborg.

2/3/2/6/2

Inge-Lise Outzen, født 8/10 1942 Sallinge, kontorass. Gift 30/5 1970 Ringe Kaj Damkær Hansen, født 19/2 1944 Fåborg, ingeniør, M. af I. Bopæl Vissenbjerg.

3 børn.

2/3/2/6/2/1

Helle Damkær Hansen, født 6/12 1971 Odense.

2/3/2/6/2/2

Jes Damkær Hansen, født 10/1 1974 Odense.

2/3/2/6/2/3

Lene Damkær Hansen, født 9/9 1975 Odense.

2/3/2/6/3

Steen Jerne Outzen, født 15/1 1947 Sallinge, redaktør. Gift 26/9 1976 Glumsø Anne Kirsten Rasmussen, født 27/1 1951. Bopæl Nyborg.

2 børn.

2/3/2/6/3/1

Susanne Outzen, født 11/7 1977.

2/3/2/6/3/2

Bent Jerne Outzen, født 12/5 1980.

2/3/3

Andrea Marie Outzen, født 23/5 1881 Sønderho, død 21/5 1962 Kbhvn. Gift 22/2 1900 Sønderho Lauritz August Ingels (navneforandring fra Jensen), født 2/5 1867 Tikjøb, død 30/1 1930 Esbjerg, hovmester, senere restauratør.

4 børn. se 19001.

2/3/3/1

Dagney Mette Outzen Ingels, født 7/12 1900 Esbjerg. Gift 25/5 1930 Tårnbæk Willy Holst Nielsen, født 1/3 1901 St. Snøde, død 4/3 1956. Bopæl Frederiksberg.

1 barn.

2/3/3/1/1

Vibeke Holst Nielsen, født 4/3 1937 Kbhvn. Gift 9/1 1959 Frederiksberg Vagn Zeltner Christensen, født 15/8 1932, lærer. Hopæl Holte.

3 børn.

2/3/3/1/1/1

Henrik Zeltner Christensen, født 8/6 1960 Kbhvn.

2/3/3/1/1/2

Hanne Zeltner Christensen, født 11/6 1963 Kbhvn.

2/3/3/1/1/3

Anne Marie Christensen, født 11/5 1967 Kbhvn.

2/3/3/2

Viola Benedikte Outzen Ingels, født 20/4 1904 Esbjerg. Gift 8/4 1928 Esbjerg Heinrich Becker, født 24/11 1901 Tyskland, tandtekniker. Bopæl Frederiksberg.

1 barn.

2/3/3/2/1

Lise Becker, født 18/2 1934 Frederiksberg, død 30/12 1983. Gift 5/11 1954 Frederiksberg Poul Hansen, født 8/1 1930 Nyborg, direktør. Bopæl Frederiksberg.

1 barn.

2/3/3/2/1/1

Michael Hansen, født 8/11 1956 Gentofte, landmand.

2/3/3/3

Gustav Adolf Outzen Ingels, født 6/4 1907 Esbjerg, ekspeditionssekretær. Gift 29/3 1945 Birkerød Elleonora Krogsø, født 16/7 1913 Nr. Nissum. Bopæl Gentofte.

2 børn.

2/3/3/3/1

Birgitte Ingels, født 7/2 1946 Kbhvn., socialrådgiver. Gift 20/7 1966 Hannover BDR Martin Mathias Hartenstein, født 10/11 1943 Racberg DDR, præst. Bopæl Hamborg.

2 børn.

2/3/3/3/1/1

Gudrun Dorothea Hartenstein, født 20/11 1973 Eutin.

2/3/3/3/1/2

Martin Benjamin Hartenstein, født 4/10 1975 Eutin.

2/3/3/3/2

Elisabet Ingels, født 13/11 1947 Kbhvn., tandlæge. Gift 31/1 1970 Gentofte Knud Bundgaard Jensen, født 23/6 1944 Kbhvn., ingeniør. Bopæl Vedbæk.

2 børn.

2/3/3/3/2/1

Pia Bundgaard Ingels, født 10/8 1972 Glostrup.

2/3/3/3/2/2

Bjarke Bundgaard Ingels, født 2/10 1974 Glostrup.

2/3/3/4

Niels Outzen Ingels, født 21/9 1910 Esbjerg, tandlæge. Gift 1/4 1934 Christiansø Agnete Olsen, født 4/4 1910 Bornholm. Bopæl Frederiksberg.

4 børn.

2/3/3/4/1

Kirsten Ingels, født 6/3 1937 Kbhvn., død 22/6 1951.

2/3/3/4/2

Niels Ole Outzen Ingels, født 31/8 1940 Kbhvn., tandlæge. Gift 10/11 1973 Frances Vivian Sinclair, født 17/3 1945 Chesterfield. Bopæl Holte.

2 børn.

2/3/3/4/2/1

Helene Andrea Sinclair Ingels, født 16/5 1975 Kbhvn.

2/3/3/4/2/2

Christian Sinclair Outzen Ingels, født 7/4 1978 Kbhvn.

2/3/3/4/3

Susanne Ingels, født 3/11 1945 Frederiksberg, klinikdame. Gift 19/9

1982 Kbhvn. Viggo Mortensen, født 19/7 1934 Kbhvn. Bopæl Kbhvn.
2/3/3/4/4

Nina Kirstine Ingels, født 14/6 1952 Kbhvn., afd. sygeplejerske. Gift 25/9
1982 Kbhvn. Klaus Thøgersen, født 23/4 1949 Lyngby, ingeniør. Bopæl
U.S.A.

1 barn.

2/3/3/4/4/1

Morten Thøgersen, født 27/1 1984 Californien.

2/3/4

Ellen Hansine Outzen, født 25/7 1884 Sønderho, død 31/12 1960 Kbhvn. Gift 1.g.
4/9 1906 Sønderho Otto Frederik Vilhelm Byriel, født 3/11 1881 Kolding, død ?
Kbhvn., tjener. Gift 2.g. 1/11 1912 Esbjerg Marius Berg, født 5/6 1879 Hamburg,
død /4 1953 Frederikshavn.

1 barn i 1. ægteskab. se 19066.

0 børn i 2. ægteskab. se 35/3/4/4/2/7/2.

2/3/4/1

Niels Georg Outzen Berg (navneforandring), født 27/12 1906 Esbjerg, direk-
tør. Gift 7/11 1937 Kbhvn. Gunhild Andersen, født 13/2 1917 Kbhvn., død
22/6 1979 Kbhvn. Bopæl Kbhvn.

3 børn.

2/3/4/1/1

Karin Mette Outzen Berg, født 15/11 1939 Kbhvn., arkitekt. Gift 6/7
1963 Ordrup Thorkil Clante, født 2/9 1939 Kbhvn., laborant. Bopæl
Gentofte.

2 børn.

2/3/4/1/1/1

Mette Clante, født 17/5 1967 Kbhvn.

2/3/4/1/1/2

Katrine Clante, født 22/5 1970 Kbhvn.

2/3/4/1/2

Niels Outzen Berg, født 28/6 1942 Kbhvn., konsulent. Gift 11/1 1969
Vordingborg Kirsten Leis, født 20/8 1942 Frederiksberg. Bopæl Frede-
riksberg.

2 børn.

2/3/4/1/2/1

Kasper Outzen Berg, født 12/4 1971 Kbhvn.

2/3/4/1/2/2

Pernille Outzen Berg, født 23/7 1972 Gentofte.

2/3/4/1/3

Ulla Outzen Berg, født 15/8 1949 Kbhvn. Gift 1.g. 1969 Per Graham, født
20/1 1944 Odense. Gift 2.g. 28/5 1983 Michael Enghoff, født 4/8 1951
Gentofte, adjunkt. Bopæl Rungsted.

2 børn i 1. ægteskab.

2/3/4/1/3/1

Sara Outzen Berg, født 30/4 1970 Frederiksberg.

2/3/4/1/3/2

Sofie Pitzen Berg, født 2/10 1973 Frederiksberg.

3.

Karen Sørensdatter, født 31/10 1815 Sønderho, død 23/8 1848 Sønderho. Gift 4/12 1844 Sønderho Niels Nielsen Lassen, født 20/10 1814 Sønderho, død 1/12 1872 Sønderho, bådfører. 2 børn. se 19/1/7.

3/1

Niels Nielsen, født 2/12 1838 Sønderho, druknet /11 1880, skibsfører. Gift 9/1 1867 Sønderho Anne Thomsen, født 5/10 1845 Sønderho, død 2/8 1925 Esbjerg. 6 børn. se 8/5/1

3/2

Niels Jepsen Nielsen, født 7/9 1845 Sønderho, død 2/7 1914 Brooklyn (navneforandring til Nelson). Gift 1/6 1880 Sønderho Ingeborg Pedersen Aarre, født 24/12 1845 Sønderho, død 9/12 1916 Brooklyn. 4 børn. se 18/11/3/1.

3/2/1

Christian Albert Pedersen Nelson, født 5/7 1880 Sønderho, malermester i Brooklyn. Gift 24/12 1906 Mary E. Johnson, født 19/2 1883. 1 barn.

3/2/1/1

Florence Anne Nelson, født 6/5 1909.

3/2/2

Peder Aarre Nelson, født 29/8 1881 Sønderho, malermester i Brooklyn.

3/2/3

Karen Nielsine Nelson, født 21/2 1883 Sønderho. Gift 5/10 1907 Alfred W. Hoppenstedt, født 24/3 1879 Brooklyn, død 25/1 1934 Buffalo, kemiker. 2 børn.

3/2/3/1

Alfred Hoppenstedt, chemist i Buffalo.

3/2/3/2

Muriel Hoppenstedt.

3/2/4

Niels Nelson, født 24/1 1885 Sønderho, død 12/11 1913.

4.

Mette Sørensdatter, født 19/8 1817 Sønderho, død 14/10 1819 Sønderho.

5.

Anna Cathrina Sørensdatter, født 3/3 1819 Sønderho, død 3/4 1819 Sønderho.

6.

Mette Sørensdatter, født 3/9 1820 Sønderho, død 25/2 1901 Sønderho. Gift 4/12 1844 Sønderho Jens Jessen Anthonisen, født 25/10 1817 Sønderho, druknet 13/6 1867, skibsfører. 5 børn. se 36/7/9/5.

6/1

Jes Jensen Anthonisen, født 11/10 1845 Sønderho, død 1/2 1846 Sønderho.

6/2

Jes Anthonisen, født 19/10 1847 Sønderho, druknet /10 1866.

6/3

Anne Anthonisen, født 4/11 1849 Sønderho, død 17/6 1924 Sønderho. Gift 11/8 1872 Sønderho Søren Hansen, født 6/12 1848 Sønderho, død 5/12 1912 Sønderho, skibsfører, kirkeværge.

9 børn. se 11/8/3.

6/3/1

Hans Jens Hansen, født 20/12 1872 Sønderho, død 27/1 1934 Helsingør, styrmand, senere bogholder. Gift 22/8 1897 Sønderho Maren Jensen, født 22/12 1872 Sønderho, død 8/4 1956 Helsingør.

4 børn. se 17/9/8/1/2.

6/3/1/1

Anna Hansen, født 30/10 1908 Sønderho. Gift 27/8 1930 Kbhvn. Poul Gunnar Holm, født 13/6 1907 Helsingør, politiassistent. Bopæl Helsingør.

2 børn.

6/3/1/1/1

Ellinor Holm, født 27/1 1931 Kbhvn., død 25/5 1986 Helsingør. Gift 1.g. Frode Henrik Nielsen, født 13/6 1930 Brønshøj, død 6/12 1984 Næstved, ingeniør. Gift 2.g. Helsingør Hans Christian Madsen, født 18/2 1941 Snekkersten, instruktør. Begge ægteskaber opløste.

2 børn i 1. ægteskab.

2 børn i 2. ægteskab.

6/3/1/1/1/1

Karsten Holm, født 21/4 1949 Helsingør, død 25/5 1984 Helsingør, inspektør. Gift 18/2 1971 Helsingør Gurli Kornet, født 20/3 1946 Helsingør. Ægtekabet opløst.

6/3/1/1/1/2

Henrik Holm, født 10/2 1952 Helsingør, inspektør. Gift 27/3 1982 Helsingør Inga Vita Nielsen, født 23/9 1954 Helsingør. Bopæl Hel-lebæk.

2 børn.

6/3/1/1/1/2/1

Linda Susan Holm, født 24/10 1973 Helsingør.

6/3/1/1/1/2/2

Tinna Vibeke Holm, født 16/8 1975 Helsingør.

6/3/1/1/1/3

Karl Christian Madsen, født 18/7 1970 Helsingør.

6/3/1/1/1/4

Eva Madsen, født 24/6 1974 Helsingør.

6/3/1/1/2

Flemming Holm, født 3/11 1941 Rungsted, maskinmester. Gift 21/12 1962 Helsingør Kristine Hansen, født 26/2 1938 Helsingør. Bopæl Hel-singe.

1 barn.

6/3/1/1/2/1

Heidi Holm, født 25/11 1964 Helsingør.

6/3/1/2

Jens Hjalmar Metz Hansen, født 22/5 1910 Esbjerg, død 18/9 1961 Esbjerg, havnemester. Gift 25/10 1935 Helsingør Else Louise Manniche Hendriksen, født 6/9 1911 Helsingør. Bopæl Esbjerg.

2 børn.

6/3/1/2/1

Margit Metz Hansen, født 13/5 1938 Helsingør. Gift 15/3 1958 Esbjerg Leon Aksel Jensen, født 8/3 1936 Esbjerg, pølsemaker. Bopæl Esbjerg.

3 børn.

6/3/1/2/1/1

Peter Leon Jensen, født 13/9 1958 Esbjerg, maskinarbejder og Birgit Carstensen, født 9/2 1958 Esbjerg, pædagogmedhjælper. Bopæl Esbjerg.

2 børn.

6/3/1/2/1/1/1

Kim Kristensen, født 4/11 1977 Esbjerg.

6/3/1/2/1/1/2

Jacob Jensen, født 9/6 1986 Esbjerg.

6/3/1/2/1/2

Niels Leon Jensen, født 28/1 1960 Esbjerg. Gift 18/4 1982 Hanne Røjkjær, født 5/7 1959, kontorass. Bopæl Tarp.

2 børn.

6/3/1/2/1/2/1

Julie Røjkjær, født 27/1 1982 Esbjerg.

6/3/1/2/1/2/2

Ronnie Røjkjær, født 3/2 1986 Esbjerg.

6/3/1/2/1/3

Søren Leon Jensen, født 21/5 1967 Esbjerg.

6/3/1/2/2

Carl Jørgen Metz Hansen, født 28/4 1942 Helsingør, maskinarbejder. Bopæl Esbjerg.

6/3/1/3

Sølva Ruth Hansen, født 8/8 1911 Esbjerg. Gift 25/12 1932 Helsingør Ernst Thorvald Engsted, født 22/5 1908 Esbjerg, død 4/6 1962 Herslev-Gevninge, skoleleder. Bopæl Gevninge.

2 børn. se 8/1/2/6/4.

6/3/1/4

Holger Juhl Hansen, født 4/12 1914 Esbjerg, død 9/6 1971 Helsingør, fuldmægtig. Gift 18/4 1946 Inge Hansen, født 14/2 1920 Helsingør. Bopæl Helsingør.

1 barn.

6/3/1/4/1

Ingelise Juhl Hansen, født 21/11 1947 Helsingør, død ?, socialrådgiver.

6/3/2

Mette Antonette Hansen, født 3/6 1874 Sønderho, død 28/6 1952 Esbjerg. Gift

26/4 1896 Sønderho Thomas Nielsen Jerne, født 24/1 1872 Sønderho, død 12/7 1948 Sønderho, sygehusforvalter.

6 børn. se 6/2/2/1.

6/3/3

Anne Cathrine Hansen, født 25/11 1875 Sønderho, død 20/11 1925 Sønderho, syerske.

1 barn.

6/3/3/1

Sørine Agnete Hansen, født 19/9 1899 Sønderho, død 23/11 1899 Sønderho.

6/3/4

Jens Jessen Hansen, født 25/10 1878 Sønderho, død 23/11 1959 Sønderho, sømand, ansat ved redningsvæsenet.

6/3/5

Jens Svendsen Hansen, født 24/3 1880 Sønderho, død 17/2 1958 Århus, malermester. Gift 1.g. 16/9 1906 Århus Martine Christensen, født 23/7 1887 Silkeborg, død 1/3 1940 Århus. Gift 2.g. 11/4 1942 Århus Inger Pedersen, født 6/10 1904 Århus, død /10 1984 Århus.

3 børn.

6/3/5/1

Annita Sylvia Hansen, født 22/2 1907 Østrup, assistent ved Kommunehospitalet i Kbhvn., død 29/3 1987 Sønderho.

6/3/5/2

Thorkild Victor Hansen, født 15/11 1908 Århus, død 1981 Kbhvn., tømrer. Gift 24/8 1932 Elly Andersen, født 6/3 1911 Århus. Bopæl Århus.

1 barn.

6/3/5/2/1

Kirsten Hansen, født 25/11 1932 Kbhvn.

6/3/5/3

Svend Henning Hansen, født 21/1 1918 Århus, død 1975 Århus, maler. Gift 28/9 1940 Århus Ella Jensen, født 19/8 ? Århus. Bopæl Århus.

2 børn.

6/3/5/3/1

Lilian Hansen, født 26/5 1945 Århus. Gift 10/6 1965 Århus Finn Andersen, født ? Bopæl Århus.

3 børn.

6/3/5/3/1/1

Susanne Andersen, født 30/7 1966 Århus.

6/3/5/3/1/2

Vibeke Andersen, født 17/2 1970 Århus.

6/3/5/3/1/3

Anette Andersen, født 14/6 1972 Århus.

6/3/5/3/2

Poul Henning Hansen, født 3/3 1952 Århus. Gift Århus Anie?, født 2/11 1955 Århus.

2 børn.

6/3/5/3/2/1

Christine Hansen, født 7/5 1975 Århus.

6/3/5/3/2/2

Kem Hansen, født 3/9 1978 Århus.

6/3/6

Clara Caroline Hansen, født 31/10 1882 Sønderho, død 7/6 1939 Gammelby, Jerne sogn. Gift 7/11 1931 Jerne Hans Christian Andersen, født 17/7 1875 Kjølstrup, Fyn, død 25/1 1953 Esbjerg, skibstømrer.

6/3/7

Christine Marie Hansen, født 11/5 1886 Sønderho, død 6/5 1961 Esbjerg.



Christine Marie Hansen f. 11/5 1886.

6/3/8

Otto Søren Hansen, født 11/12 1888 Sønderho, død 30/11 1964 Esbjerg, fyrskibsmatros. Gift 24/8 1917 Sønderho Hanna Thomasine Helene Thomsen, født 28/6 1892 Sønderho, død 13/1 1957 Sønderho.

4 børn. se 25/3/3/11/1/2.

6/3/8/1

Erna Hansen, født 16/1 1918 Sønderho, død 16/12 1960 Esbjerg, damefrisørinde. Gift /5 1951 Esbjerg Søren Perch, født Tistrup, død 1971 Sønderho.

6/3/8/2

Ingolf Axel Hansen, født 23/3 1920 Sønderho, skibsfører. Gift 11/6 1950 Jelling Karen Albrechtsen, født 6/10 1925 Ringkøbing. Bopæl Esbjerg.

2 børn.

6/3/8/2/1

Orla Hansen, født 10/4 1951 Esbjerg, shippingmand. Gift 26/4 1975 Esbjerg Else Kristensen Viselbjerg, født 31/7 1952 Tarp. Bopæl Esbjerg. 1 barn.

6/3/8/2/1/1

Camilla Viselbjerg Hansen, født 8/4 1976 Esbjerg.

6/3/8/2/2

Jørgen Hansen, født 20/12 1952 Esbjerg. Gift 21/11 1981 Brøndum Ellis Merethe Denah Borkfelt, født 8/4 1956 Esbjerg. Bopæl Esbjerg. 2 børn.

6/3/8/2/2/1

Christina Regitze Hansen, født 4/3 1979 Esbjerg.

6/3/8/2/2/2

Martin Benjamin Hansen, født 22/10 1982 Esbjerg.

6/3/8/3

Dødfødt pige, født 7/9 1924 Sønderho.

6/3/8/4

Olga Hansen, født 20/11 1927 Sønderho. Gift 1.g. 27/6 1948 Sønderho Arne Henriksen, født 4/3 1927 Odense. Gift 2.g. 12/6 1970 Esbjerg Erik Jensen, født 11/7 1923 Kbhvn., kroejer. Bopæl Sønderho Kro.

1 barn i 1. ægteskab.

1 barn i 2. ægteskab.

6/3/8/4/1

Birgit Henriksen, født 30/9 1948 Sønderho, lærer. Gift 24/7 1971 Sønderho Niels Steen Sørensen, født 30/10 1947 Karup, lærer. Bopæl Struer. 2 børn.

6/3/8/4/1/1

Thomas Steen Sørensen, født 2/12 1974 Holstebro.

6/3/8/4/1/2

Jeppe Steen Sørensen, født 7/5 1976 Holstebro.

6/3/8/4/2

Mads Sten Jensen, født 13/3 1968 Sønderho.

6/3/9

Anine Hansen, født 1/5 1890 Sønderho, død 13/3 1945 Esbjerg. Gift 20/9 1908 Sønderho Rask Jepsen Lambertsen, født 13/5 1885 Darum, død 17/9 1968 Sønderho, skibsfører.

4 børn. se 19088.

6/3/9/1

Jens Ingemann Lambertsen, født 3/1 1909 Sønderho, død 17/6 1928 Sønderho, mekaniker.

6/3/9/2

Sara Anthonie Lambertsen, født 7/8 1912 Sønderho. Gift 17/12 1933 Sønderho Peder Hansen Pedersen, født 15/11 1910 Nordby, død 26/1 1978 Esbjerg, slagtermester. Bopæl Sønderho.

1 barn.

6/3/9/2/1

Eyvind Pedersen, født 13/11 1934 Sønderho, toldbetjent. Gift 14/10 1961 Kbhvn. Eva Alice Hansen, født 9/1 1941 Kbhvn. Bopæl Kbhvn.
2 børn.

6/3/9/2/1/1

Bibi Pedersen, født 22/6 1962 Kbhvn.

6/3/9/2/1/2

Ulla Pedersen, født 22/11 1965 Kbhvn.

6/3/9/3

Leif Lambertsen, født 19/6 1923 Sønderho, død 30/3 1928 Helsingør, begr. Sønderho.

6/3/9/4

Leif Ingemann Lambertsen, født 29/3 1933 Sønderho, død 25/11 1977 Nakskov, installatør. Gift 31/10 1964 Sønderho Yrsa Jensen, født 19/8 1942 Sønderho.

2 børn.

6/3/9/4/1

Rask Lambertsen, født 22/3 1975 Sønderho.

6/3/9/4/2

Kristina Lambertsen, født 14/9 1977 Sønderho.

6/4

Maren Anthonisen, født 18/8 1852 Sønderho, død 21/6 1929 Esbjerg. Gift 18/4 1874 Sønderho Søren Lauritsen, født 18/4 1845 Mejlbj, Lintrup sogn, død 28/4 1928 Esbjerg, førstelærer i Aarre, senere i Sønderho.

6 børn. se 18742.

6/4/1

Laura Bothilde Lauritsen, født 23/6 1874 Sønderho, død 7/12 1940 Esbjerg, lærer. Gift 25/10 1909 Esbjerg Laurits Valdemar Jensen, født 7/6 1884 Kbhvn., død 14/11 1944 Esbjerg som offer for landsforrædere, redaktør af »Esbjergbladet«.

6/4/2

Mette Jensine Kirstine Lauritsen, født 13/6 1875 Aarre, død 24/5 1963. Gift 6/8 1902 Knud Gelmeyden Tikøb Fleischer, født 11/3 1876 Maribo, død 13/7 1928 Hørsholm, lærer i Esbjerg.

6/4/3

Valdemar Sigtrigurd Lauritsen, født 25/10 1876 Aarre, død 22/2 1967 Kbhvn., rektor ved Kathedralskolen i Roskilde, R. af Dbg. Gift 18/7 1912 Vejle Gunvor Christine Dorthea Rasmussen, født 13/12 1886 Horsted ved Vejle, død 14/1 1964 Kbhvn., cand. phil.

4 børn.

6/4/3/1

Sigrid Ester Lauritsen, født 14/7 1913 Skovly, Grejsdalen, cand. jur. Gift 9/5 1936 Roskilde Niels Jespersen Dahl, født 24/11 1912 Kidderis, Rind sogn ved Herning, professor ved Landbohøjskolen i Kbhvn., civilingeniør. Bopæl Brønshøj.

3 børn.

6/4/3/1/1

Tove Dahl, født 30/6 1937 Tønder, kontorass. Gift 16/4 1962 Kbhvn. Ib John Kelland, født 8/11 1937 Berlin, cand. polit. Ægteskabet opløst. Bopæl Brønshøj.

6/4/3/1/2

Niels Christian Dahl, født 30/10 1944 Roskilde, adjunkt, cand. scient. Gift 15/7 1967 Grundtvigskirken Alice Kroner, født 12/8 1945 Kbhvn., tresproglig korrespondent, sekretær i Sydbank. Bopæl Åbenrå.
2 børn.

6/4/3/1/2/1

Henrik Dahl, født 6/6 1970 København.

6/4/3/1/2/2

Thomas Dahl, født 20/12 1974 Åbenrå.

6/4/3/1/3

Mogens Sigtrigurd Dahl, født 29/4 1947 Roskilde, cand. polit, HD, fuldmægtig i Forsikringssekretariatet og undervisningsass. på Handelshøjskolen. Gift 8/2 1969 Brønshøj Lone Anette Riisager, født 16/7 1946 Kbhvn., cand. mag. Bopæl Solrød Strand.
2 børn.

6/4/3/1/3/1

Stephan Denis Dahl, født 11/12 1969 Kbhvn.

6/4/3/1/3/2

Louise Dahl, født 1/8 1971 Glostrup.

6/4/3/2

Leif Lauritsen, født 26/11 1918 Vejle, landsretssagfører. Gift 14/9 1947 Roskilde Astrid Inge Johanne Nielsen, født 28/4 1924 Lille Hedinge. Bopæl Svendborg.

2 børn.

6/4/3/2/1

Karsten Lauritsen, født 30/11 1951 Svendborg, reservelæge og Jette S. Krøyer, født ?, oversygeplejerske. Bopæl Odense.

1 barn.

6/4/3/2/1/1

Lise Lauritsen, født 20/9 1982 Odense.

6/4/3/2/2

Linda Lauritsen, født 30/1 1958 Svendborg, cand. jur., dommerfuldmægtig. Gift 27/2 1982 Roskilde Svend Rasmussen, født 29/8 1957 Rudkøbing, civilingeniør, lic. teckn. Bopæl Roskilde.

1 barn.

6/4/3/2/2/1

Udøbt dreng, født ?

6/4/3/3

Viggo Vagn Lauritsen, født 1/1 1924 Herning, civilingeniør. Bopæl Mårslet.

6/4/3/4

Ove Sigtrigurd Lauritsen, født 29/1 1931 Herning, overlæge dr. med. Gift 4/4 1953 Kbhvn. Astrid Bunk Kilde, født 26/10 1929 Kbhvn., læge. Bopæl Brønd-

byvester.

3 børn.

6/4/3/4/1

Sigurd Vagn Bunk Lauritsen, født 8/8 1957 Kbhvn.

6/4/3/4/2

Asger Stig Bunk Lauritsen, født 8/4 1966 Kbhvn.

6/4/3/4/3

Torsten Leif Bunk Lauritsen, født 27/8 1967 Kbhvn.

6/4/4

Alfred Emil Svane Lauritsen, født 10/5 1881 Aarre, død 27/2 1957 Ballerup, stationsforstander i Borris. Gift 30/10 1923 Sorø Anna Kirstine Rath, født 21/12 1888 Skelskør, død?

6/4/5

Alma Sigrid Lauritsen, født 11/10 1882 Aarre, død 4/3 1976 Nyborg, forskolelærerinde. Gift 4/6 1906 Sønderho Eugen Victor Emanuel Lund, født 16/8 1877 Rudkøbing, død 31/3 1966 Nyborg, skoleinspektør.

5 børn. se 19063.

6/4/5/1

Inger Lauritsen Lund, født 6/2 1908 Thyрsting ved Brædstrup, overlærer. Gift 7/7 1936 Svendborg Jens Peder Lilleør, født 14/7 1899 Lemvig, død 21/11 1978 Lemvig, viceskoleinspektør. Bopæl Viborg.

4 børn.

6/4/5/1/1

Arne Lilleør, født 19/11 1939 Lemvig, overlærer. Gift 11/7 1964 Haurum Hanne Kirk-Thomsen, født 5/9 1941 Hammel, overlærer. Bopæl Viborg.

3 børn.

6/4/5/1/1/1

Michael Lilleør, født 9/12 1966 Bruunshåb, Viborg.

6/4/5/1/1/2

Malene Lilleør, født 15/9 1969 Bruunshåb, Viborg.

6/4/5/1/1/3

Morten Lilleør, født 14/7 1973 Bruunshåb, Viborg.

6/4/5/1/2

Mogens Sonnich Lilleør, født 31/10 1942 Lemvig, død 29/11 1943 Lemvig.

6/4/5/1/3

Solveig Lilleør, født 18/10 1944 Lemvig, overlærer. Gift 14/9 1968 Nørlem kirke, Lemvig Frants Fleissig, født 29/6 1945 Silkeborg, overlærer, bogtrykker. Bopæl Frederiks.

2 børn.

6/4/5/1/3/1

Esther Fleissig, født 1/5 1973 Frederiks.

6/4/5/1/3/2

Jens Fleissig, født 28/5 1974 Frederiks.

6/4/5/1/4

Aase Lilleør, født 9/8 1946 Lemvig, overlærer. Gift 11/7 1981 Haurum Ole Werner Buchholtz Pedersen, født 30/1 1932 Århus, død 12/9 1985, udd. frisør, specialarbejder på Videbæk Højttalerfabrik. Bopæl Vorgod.

2 børn af Ole W.B. Pedersens 1. ægteskab.

6/4/5/1/4/1

Preben Buchholtz Pedersen, født 16/9 1965 Videbæk.

6/4/5/1/4/2

Anker Buchholtz Pedersen, født 11/11 1970 Videbæk.

6/4/5/2

Tove Lauritsen Lund, født 9/6 1909 Thyrsting, død 19/10 1909 Kyse v/Hyllinge.

6/4/5/3

Ragna Lauritsen Lund, født 29/10 1911 Kyse ved Hyllinge, død 12/8 1971 Avedøre, overlærer. Gift 1.g. 30/5 1943 Ernst Jørgen Hansen, født 15/10 1906, malermester, ægteskabet opløst 1951. Gift 2.g. 5/2 1955 Svend Cadovius Jørgensen, født 26/4 1910 Aalestrup, tepetserrmester.

2 børn.

6/4/5/3/1

Sonja Hansen, født 9/4 1944 Svendborg, indretningsarkitekt. Gift 17/3 1962 Jørn Christensen, født 24/2 1943 Kbhvn., postbud. Ægteskabet opløst 1976.

2 børn.

6/4/5/3/1/1

Jeanett Christensen, født 16/9 1962 Kbhvn.

2 børn.

6/4/5/3/1/1/1

Nicky Christensen, født 15/12 1982.

6/4/5/3/1/1/2

Datter, født ?

6/4/5/3/1/2

Flemming Christensen, født 30/8 1966 Hvidovre.

6/4/5/3/2

Anita Hansen, født 21/3 1950 Bornholm, tegner.

1 barn.

6/4/5/3/2/1

Bettina Hansen, født 19/3 1967.

6/4/5/4

Kamma Lauritsen Lund, født 8/4 1914 Kyse, gymnasieoverlærer. Gift 12/5 1940 Svendborg Henry Robert Mortensen, født 14/1 1915 Nyborg, planlægningschef. Bopæl Nyborg.

2 børn.

6/4/5/4/1

Ole Sonnich Mortensen, født 20/11 1940 Nyborg, cand. scient, universitetslektor ved Odense universitet. Gift 13/3 1965 Nyborg Bente Heino Si-

monsen, født 27/7 1940 Lidemark sogn, Præstø amt, lærer, læge. Bopæl Munkebo.

1 barn.

2 børn adopteret.

6/4/5/4/1/1

Morten Heino Sonnich Mortensen, født 12/1 1973, død 14/1 1975.

6/4/5/4/1/2

Mentoo Mortensen, født 6/3 1971 Bangladesh (adopt.)

6/4/5/4/1/3

Eshwari Mortensen, født 25/5 1972 Indien (adopt.)

6/4/5/4/2

Palle Sonnich Mortensen, født 29/2 1944 Nyborg, lærer. Gift 9/10 1975

Århus Gunhild Jørgensen, født 24/4 1953 Strandby, Frederikshavn, lærer. Bopæl Århus.

2 børn.

6/4/5/4/2/1

Katrine Jørgensen, født 9/8 1974 Århus.

6/4/5/4/2/2

Kasper Jørgensen, født 11/6 1980 Århus.

6/4/5/5

Folmer Lauridsen Lund, født 5/5 1916 Kyse, død 25/6 1969 Haderslev, seminarielektor ved Statsseminariet. Gift 29/12 1939 Kirkeby Marie Elisabeth Grubbe, født 31/12 1912 Rårud, overlærer. Bopæl Haderslev.

3 børn.

6/4/5/5/1

Tove Lund, født 20/11 1940 Haderslev, lærer, musikpædagog, seminarieadjunkt. Bopæl Almind.

6/4/5/5/2

Erik Bjørn Lund, født 27/9 1943 Haderslev, lærer, musikpædagog, seminarieadjunkt. Gift 18/7 1965 Give Nina Thygesen, født 18/1 1939 Give, fysioterapeut. Ægteskabet opløst. Bopæl Århus.

2 børn.

6/4/5/5/2/1

Trine Lund, født 25/3 1970 Viborg.

6/4/5/5/2/2

Rasmus Lund, født 31/3 1972 Herning.

6/4/5/5/3

Søren Lauritsen Lund, født 5/9 1949 Haderslev, lærer. Gift 16/10 1971 Vonsbæk Kirsten Sørensen, født 9/2 1950 Vonsbæk, lærer. Bopæl Vojens.

3 børn.

6/4/5/5/3/1

Hanne Lund, født 27/11 1973 Haderslev.

6/4/5/5/3/2

Peder Lauritsen Lund, født 22/12 1977 Vojens.

6/4/5/5/3/3

Grete Lund, født 5/4 1982 Vojens.

6/4/6

Emma Lauritsen, født 1/1 1891 Aarre, død 27/8 1965 Esbjerg. Gift 4/6 1912 Knud Mogens Lindhard, født 23/11 1883 Rudkøbing, død 22/3 1936 Helsingør, distrikt-singeniør, R. af Dbg.

2 børn.

6/4/6/1

Else Lindhard, født 6/5 1922 Helsingør, køkkenarkitekt. Gift 27/6 1943 Sønderho Otto Fenger Bache, født 26/8 1915 Kbhvn., havnedirektør. Bopæl Esbjerg.

4 børn.

6/4/6/1/1

Jens Bache, født 15/6 1944 Frederiksberg, civilingeniør, HD, direktør. Gift 26/8 1967 Esbjerg Kirsten Thyra Duus, født 14/12 1943 Australien, uddannelsesass. Bopæl Gentofte.

3 børn.

6/4/6/1/1/1

Christian Duus Bache, født 1/7 1968 Kbhvn.

6/4/6/1/1/2

Lene Duus Bache, født 17/8 1969 Kbhvn.

6/4/6/1/1/3

Vibeke Duus Bache, født 4/4 1973 Kbhvn.

6/4/6/1/2

Knud Mogens Bache, født 4/1 1946 Frederiksberg, akademiingeniør. Gift 16/10 1970 Stenløse Birthe Møller Andersen, født 6/8 1944 Odense, kontorass. Bopæl Blans.

2 børn.

6/4/6/1/2/1

Søren Bache, født 30/9 1972 Kbhvn.

6/4/6/1/2/2

Morten Bache, født 6/2 1974 Kbhvn.

6/4/6/1/3

Kirsten Bache, født 26/7 1949 Esbjerg, kontorass. Gift 28/8 1976 Esbjerg Claus Erik Oldenburg, født 18/5 1947 Frederiksberg, sognepræst. Bopæl Nr. Søby, Fyn.

2 børn.

6/4/6/1/3/1

Svend Oldenburg, født 18/10 1978 Nr. Søby.

6/4/6/1/3/2

Lotte Oldenburg, født 23/9 1984 Nr. Søby.

6/4/6/1/4

Karen Bache, født 10/6 1951 Esbjerg, bibliotekar.

6/4/6/2

Mogens Lindhard, født 22/4 1925 Aalsgaarde, civilingeniør, HD, eget firma i Holte. Gift 4/12 1954 Kbhvn. Aase Koch, født 2/9 1934 Kbhvn. Bopæl

Vedbæk.

3 børn.

6/4/6/2/1

Marianne Lindhard, født 3/10 1959 Frederiksberg, civilingeniør.

6/4/6/2/2

Knud Mogens Lindhard, født 22/11 1961 Frederiksberg, akademiingeniør.

6/4/6/2/3

Susanne Lindhard, født 10/12 1968 Kbhvn.

6/5

Christine Marie Anthonisen, født 4/11 1855 Sønderho, død 15/10 1859 Sønderho.

7.

Jens Svendsen Sørensen, født 18/5 1822 Sønderho, død 10/4 1907 Sønderho, skibsfører og skibsreder. Gift 19/7 1846 Sønderho Anne Jesdatter, født 11/6 1824 Sønderho, død 21/11 1907 Sønderho.

1 barn. se 32/4/3/5/9.

7/1

Maren Svendsen, født 17/10 1846 Sønderho, død 1/9 1922 Esbjerg, begr. Nordby. Gift 1.g. 25/2 1863 Sønderho Peder Peder Anthonisen Sørensen, født 6/4 1840 Sønderho, død 20/2 1878 Rio de Janeiro, skibsfører. Gift 2.g. 25/2 1883 Hans Nielsen Jessen, født 7/8 1855, død 28/8 1929, forhyringsagent i Hamburg.

5 børn i 1. ægteskab. se 32/2/2/1/2/4.

0 børn i 2. ægteskab.

7/1/1

Anne Jensine Sørensen, født 28/7 1863 Sønderho, død 19/4 1949 Sønderho. Gift 4/3 1885 Sønderho Hans Jens Thomsen, født 21/10 1859 Sønderho, død 6/2 1945 Sønderho, skibsfører, brygger, bestyrer af og kasserer for Sønderho Enkekasse og Sønderho Understøttelsesforening i ca. 30 år.

10 børn. se 34/1/1/7/4/3.

7/1/1/1

Dødfødt dreng, født 28/9 1885 Sønderho.

7/1/1/2

Peter Anthonis Thomsen, født 7/10 1886 Sønderho, død 18/10 1886 Sønderho.

7/1/1/3

Petra Marie Thomsen, født 22/6 1889 Sønderho, død 27/5 1893 Sønderho.

7/1/1/4

Hansine Marie Thomsen, født 24/6 1891 Sønderho, død 16/6 1981 Kbhvn. Gift 11/3 1916 Helsingør Søren Ibsen, født 2/4 1891 Esbjerg, død 26/12 1955 Kbhvn., begr. Sønderho, maskinchef.

3 børn. se 27/1/2/5/3.

7/1/1/4/1

Harry Arne Ibsen, født 27/7 1916 Kbhvn., læge. Gift 25/10 1941 Birgit Christel Clausen, født 29/4 1918 Nordby. Bopæl Nordby.

3 børn.

7/1/1/4/1/1

Anette Ibsen, født 2/4 1944 Kbhvn., bibliotekar. Gift 21/3 1967 Esbjerg Jørgen Peter Nissen, født 5/3 1943 Esbjerg, politibetjent. Bopæl Kbhvn.

2 børn.

7/1/1/4/1/1/1

Christian Peter Nissen, født 29/7 1971 Kbhvn.

7/1/1/4/1/1/2

Claus Peter Nissen, født 4/5 1973 Kbhvn.

7/1/1/4/1/2

Hanne Ibsen, født 29/5 1946 Kbhvn., lærer. Gift 10/12 1967 Bjørn Herman Beck, født 29/7 1945, lærer. Bopæl Kbhvn.

3 børn.

7/1/1/4/1/2/1

Stig Ibsen Beck, født 8/5 1968 Kbhvn.

7/1/1/4/1/2/2

Kasper Beck, født 17/3 1974 Kbhvn.

7/1/1/4/1/2/3

Katrine Beck, født 30/4 1978 Kbhvn.

7/1/1/4/1/3

Søren Anton Ibsen, født 19/9 1953 Esbjerg, lærer. Gift 27/7 1981 Linda Dehli, født 1/7 1959 Kbhvn., biologistuderende. Bopæl Århus.

2 børn.

7/1/1/4/1/3/1

Bjarke Ibsen Dehli, født 20/12 1981 Århus.

7/1/1/4/1/3/2

Tore Ibsen Dehli, født 3/4 1984 Århus.

7/1/1/4/2

Svend Aage Ibsen, født 30/9 1918 Kbhvn., forretningsfører. Gift Annie Leffland, født 2/3 1922.

1 barn.

7/1/1/4/2/1

Vibeke Ibsen, født 18/3 1944, sygeplejerske.

7/1/1/4/3

Lizzie Ibsen, født 7/12 1921 Kbhvn. Gift 12/1 1947 Helge Hørby, født 12/2 1920, direktør, cand. jur. Bopæl Kbhvn.

2 børn.

7/1/1/4/3/1

Lene Hørby, født 12/10 1947 Kbhvn. Gift 29/4 1972 Kbhvn. Michael Fioreni, født ?, direktør. Bopæl Kbhvn.

2 børn.

7/1/1/4/3/1/1

Barbara Fioreni, født 23/1 1974 Kbhvn.

7/1/1/4/3/1/2

Maria Fioreni, født 26/3 1979 Kbhvn.

7/1/1/4/3/2

Lars Hørby, født 27/1 1954 Kbhvn., journalist.

7/1/1/5

Petra Jessie Marie Thomsen, født 19/10 1893 Sønderho, død 15/5 1987 Hillerød. Gift 25/10 1917 Sønderho Hjalmar Larssen, født 14/7 1892 Hvedstrup, død 13/9 1972 Hillerød, vognmandsforretning.

7 børn.

7/1/1/5/1

Aase Dilling Larsen, født 20/1 1919 Hillerød, biblioteksinspektør. Gift 20/3 1940 Kbhvn. Viggo Bredsdorff, født 24/2 1918, bibliotekar, lektor. Bopæl Bispebjerg.

2 børn.

7/1/1/5/1/1

Nils Bredsdorff, født 19/1 1946, forskningsbibliotekar. Gift 1.g. 5/9 1966 Ulla Paabøl, født 4/2 1946, advokat. Gift 2.g. 1973 Anita Barfod, født 17/7 1942, socialrådgiver. Gift 3.g. 18/9 1984 Lissi Nordahn, født 18/11 1949, cand. phil, lærer.

1 barn i 2. ægteskab.

1 barn i 3. ægteskab.

7/1/1/5/1/1/1

Sonja Barfod, født 16/11 1978.

7/1/1/5/1/1/2

Vibe Nordahn, født 28/9 1982.

7/1/1/5/1/2

Anders Bredsdorff, født 5/6 1948, lærer. Gift 6/6 1969 Brit Philipson, født 10/3 1949, socialrådgiver.

2 børn.

7/1/1/5/1/2/1

Magnus Bredsdorff, født 19/3 1971.

7/1/1/5/1/2/2

Jonas Bredsdorff Philipson, født 17/10 1973.

7/1/1/5/2

Troels Dilling, født 7/12 1920 Hillerød, kaptajn, direktør. Gift 1945 Dorothy Tomlinson, født 18/2 1922 Durban, Syd Afrika, død 26/9 1985 Odense. Bopæl Odense.

2 børn.

7/1/1/5/2/1

Ann Dilling, født 29/8 1946.

7/1/1/5/2/2

Eva Dilling, født 7/10 1952.

7/1/1/5/3

Grethe Dilling Larsen, født 13/9 1922 Hillerød, død 10/12 1962 Hillerød. Gift 22/9 1950 Alexander Watt, født ?, død 1967, journalist.

1 barn.

7/1/1/5/3/1

Alastair Watt, født 10/5 1954 England. Gift 23/4 1984 Mary Thor-

ne, født 31/10 1954 England.

2 børn.

7/1/1/5/3/1/1

Alexander Fiddes Watt, født 9/9 1984 England.

7/1/1/5/3/1/2

Neil Stuart Watt, født 9/9 1984 England.

7/1/1/5/4

Else Dilling Larsen, født 13/9 1922 Hillerød. Gift 20/10 1947 Steward Hutton, født 30/11 1921, læge. Bopæl Ramsgate, England.

2 børn.

7/1/1/5/4/1

Ian Hutton, født 21/11 1954. Gift 21/4 19? Margaret Davies.

2 børn.

7/1/1/5/4/1/1

Jessica Hutton, født 21/9 1983.

7/1/1/5/4/1/2

Daniel Hutton, født 6/9 1986.

7/1/1/5/4/2

Andrew Hutton, født 8/8 1958. Gift Pamela Martin, født 29/12 1961.

2 børn.

7/1/1/5/4/2/1

Victoria Louise Hutton, født 1/3 1984.

7/1/1/5/4/2/2

Steward James Hutton, født 30/5 1985.

7/1/1/5/5

Stig Dilling, født 10/3 1924 Hillerød, landinspektør, opmålingschef. Gift 2.g. 29/3 1965 Søllerød Thyra Elisabeth Krogh, født 5/3 1943 Frederiksberg. Bopæl Nødebo.

2 børn i 1. ægteskab.

2 børn i 2. ægteskab.

7/1/1/5/5/1

Henrik Dilling, født 22/3 1953 Hillerød, skovløber. Gift 19/3 1983 Annette Nielsen, født 4/6 1957.

2 børn.

7/1/1/5/5/1/1

Thyra Dilling, født 31/1 1979.

7/1/1/5/5/1/2

Lena Sofie Dilling, født 15/9 1983.

7/1/1/5/5/2

Søren Dilling, født 20/7 1954 Hillerød, journalist, redaktionssekr. Gift 10/11 1984 Viborg Birgitte Rørdam, født 6/10 1954, socialrådgiver.

2 børn.

7/1/1/5/5/2/1

Maria Dilling Rørdam, født 18/8 1984.

7/1/1/5/5/2/2

Peter Dilling Rørdam, født 6/3 1986.

7/1/1/5/5/3

Karen Dilling, født 17/8 1966 Gentofte, indendørsarkitekt.

7/1/1/5/5/4

Rasmus Dilling, født 12/7 1968 Hillerød, stud. jur.

7/1/1/5/6

Vibeke Dilling Larsen, født 14/12 1925 Hillerød, bibliotekar. Gift Christian Tortzen, lektor. Ægteskabet opløst. Bopæl Hillerød.

2 børn.

7/1/1/5/6/1

Gorm Tortzen, født 10/7 1951, stud. mag.

7/1/1/5/6/2

Tue Tortzen, født 1/2 1957.

7/1/1/5/7

Birgit Dilling Larsen, født 23/10 1929 Hillerød, kontorleder, merkonom. Gift 19/8 1950 Nr. Herlev Erik Kofod Hermansen, født 20/9 1924 Nexø, advokat. Bopæl Lemvig.

4 børn.

7/1/1/5/7/1

Vibeke Hermansen, født 3/4 1952 Slagelse, overlærer. Gift 12/6 1981 Poul Bæk Pedersen, født 2/8 1951, arkitekt. Bopæl Beder.

2 børn.

7/1/1/5/7/1/1

Katrine Bæk Hermansen, født 21/6 1979.

7/1/1/5/7/1/2

Rasmus Bæk Hermansen, født 20/12 1980.

7/1/1/5/7/2

Anne Birgitte Hermansen, født 7/7 1955 Lemvig, børnehavepædagog, fritidshjemsleder. Gift 2/8 1986 Per Egholm Andersen, født 17/6 1951, fritidspædagog. Bopæl Esbjerg.

1 barn.

7/1/1/5/7/2/1

Pernille Egholm Hermansen, født 27/3 1984.

7/1/1/5/7/3

Inge Merete Hermansen, født 23/8 1956 Lemvig, ergoterapeut og Poul Erik Benny Stikling Andersen, født 2/3 1953, tømrer. Bopæl Thorsager.

2 børn.

7/1/1/5/7/3/1

Liv Stikling Hermansen, født 11/4 1985.

7/1/1/5/7/3/2

Gry Stikling Hermansen, født 28/3 1987.

7/1/1/5/7/4

Lene Hermansen, født 7/12 1958 Lemvig, gartner. Bopæl Kbhvn.



Siddende fra venstre: Amanda Thomsen f. 18/6 1903, Ellen Thomsen f. 15/8 1901. Stående fra venstre Christiane Petrea Ibsen f. 7/2 1891, Martha Jenny Marie Thomsen f. 17/4 1898.

7/1/1/6

Jens Anfred Thomsen, født 2/8 1895 Sønderho, død 28/10 1946 New York, skibsfører.

7/1/1/7

Martha Jenny Marie Thomsen, født 17/4 1898 Sønderho, død 7/8 1969 Vardø. Gift 12/8 1925 Sønderho Jens Marinus Christensen, født 3/11 1896 Esbjerg, død 2/10 1954 Esbjerg, lods i Dragør. Begge Begr. Sønderho. 2 børn. se 27/2/4/5/5.

7/1/1/7/1

Annelise Lydom Christensen, født 9/12 1928 Dragør. Gift 11/3 1950 Dragør Aage Schantz Gall, født 16/11 1914 Præstø, tandlæge. Bopæl Dragør.

2 børn.

7/1/1/7/1/1

Mari-Anne Lydom Gall, født 22/5 1957 Esbjerg, læge og Steen Bisgaard Pedersen, født 21/12 1950 Skærbæk, læge. Bopæl Kbhvn. 1 barn.

7/1/1/7/1/1/1

Theis Bisgaard Gall, født 29/12 1984 Gentofte.

7/1/1/7/1/2

Perry Jacob Gall, født 30/10 1960 Bremerhaven, køkkenleder. Bopæl Kbhvn.

7/1/1/7/2

Jens Lydom Christensen, født 13/5 1933 Frederiksberg, lodsformand. Gift 10/7 1955 Dragør Bente Hagel, født 12/12 1933 Frederiksberg. Bopæl Dragør.

2 børn.

7/1/1/7/2/1

Sonnich Lydom Christensen, født 20/9 1956 Esbjerg, musiker og Pia Tarp Pedersen, født 29/12 1963 Haderslev, pædagogmedhjælper. Bopæl Kbhvn.

1 barn.

7/1/1/7/2/1/1

Clara Lydom Tarp, født 10/6 1986 Hvidovre.

7/1/1/7/2/2

Grith Hagel Christensen, født 17/2 1959 Kbhvn., laborant og Niels Andersen, født 25/11 1949 Kbhvn., typograf. Bopæl Dragør.

1 barn.

7/1/1/7/2/2/1

Sofie Hagel Andersen, født 14/4 1984 Rigshospitalet.

7/1/1/8

Ellen Thomsen, født 15/8 1901 Sønderho. Gift 16/12 1923 Sønderho Harry Christian Emil Niels Juul Munch, født 7/12 1899 Krigstrup v/Randers, død 31/5 1982 Sønderho, toldopsynsmand og bådsmænd ved Sønderho Redningsstation. Bopæl Sønderho.

1 barn.

7/1/1/8/1

Ebba Munch, født 15/8 1933 Kbhvn. Gift 5/11 1955 Sønderho Jørgen Øhle Sonnichsen, født 5/11 1928 Kbhvn., skibsfører. Bopæl Sønderho. 5 børn. se 17/7/2/3/6/1/1/3.

7/1/1/8/1/1

Peder Øhle Sonnichsen, født 4/5 1956 Sønderho, speditør-off. Shore. Bopæl Esbjerg.

7/1/1/8/1/2

Elisabeth Sonnichsen, født 22/9 1957 Sønderho, cand. mag. i historie og geografi. Gift 26/9 1987 Nordby Peter Kruse Rasmussen, født 4/8 1955 Jerne, cand. scient, planlægger Naturgas. Bopæl Viborg. 2 børn.

7/1/1/8/1/2/1

Kasper Kruse Sonnichsen, født 2/9 1983 Århus.

7/1/1/8/1/2/2

Stinna Kruse Rasmussen, født 25/6 1987 Viborg.

7/1/1/8/1/3

Anne-Mette Sonnichsen, født 11/4 1964 Sønderho, død 12/4 1964 Esbjerg.

7/1/1/8/1/4

Hans-Christian Sonnichsen, født 5/6 1965 Esbjerg, skibsmontør. Bopæl Nordby.

7/1/1/8/1/5

Anne-Mette Munch Sonnichsen, født 1/10 1970 Esbjerg, HH-studerende. Bopæl Sønderho.

7/1/1/9

Amanda Thomsen, født 18/6 1903 Sønderho, død 20/3 1971 Nordby. Gift 2/9

1928 Kbhvn. Herluf Jensen, født 30/3 1902 Kbhvn., død 24/12 1979 Nordby, bankdirektør.

2 børn.

7/1/1/9/1

Ruth Jensen, født 7/10 1933 Kbhvn. Gift 20/7 1962 Hans Zierau, født 15/9 1927 Haderslev, adm. chef. Bopæl Kbhvn.

1 barn.

7/1/1/9/1/1

Mette Zierau, født 8/5 1964 Kbhvn.

1 barn.

7/1/1/9/1/1/1

Pernille Zierau Larsen, født 20/3 1983 Kbhvn.

7/1/1/9/2

Gorm Jensen, født 1/11 1934 Kbhvn., læge. Gift 15/8 1959 Nordby Inge Jensen, født 12/9 1936 Nordby. Bopæl Glamsbjerg.

3 børn.

7/1/1/9/2/1

Thøger Gorm Jensen, født 19/4 1960 Kbhvn., læge.

7/1/1/9/2/2

Janne Jensen, født 17/1 1963 Fåborg.

7/1/1/9/2/3

Lene Jensen, født 3/3 1966 Svendborg.

7/1/1/10

Harald Markency Thomsen, født 6/5 1905 Sønderho, død 27/1 1977 Esbjerg, skibsfører. Gift 1.g. 14/1 1934 Esbjerg Gudrun Thomsen Pedersen, født 17/5 1909. Ægteskabet opløst. Gift 2.g. 1949 Esbjerg Johanne Mathilde Nørgaard, født 18/8 1911 Kbhvn. Bopæl Esbjerg.

1 barn.

7/1/1/10/1

Lene Anita Thomsen, født 22/12 1951 Esbjerg. Gift 18/8 1986 Esbjerg John Lythgoe, født 17/11 1945 England, VVS-installatør. Bopæl Majacá, Spanien.

7/1/2

Maren Sørensen, født 6/7 1865 Sønderho, død 16/6 1920 Esbjerg.

7/1/3

Jens Svendsen Sørensen, født 19/4 1870 Sønderho, død 5/2 1945 Kbhvn., skibsfører. Gift 26/8 1894 Sønderho Karen Pedersen, født 27/10 1869 Sønderho, død 13/3 1951 Kbhvn.

1 barn. se. 6/1/3/3.

7/1/4

Ellen Dorthea Sørensen, født 21/9 1873 Sønderho, død 27/7 1877 Nordby.

7/1/5

Ellen Dorthea Sørensen, født 4/2 1878 Nordby, død 29/10 1882 Sønderho under et ophold hos bedsteforældre, begr. Nordby.

8.

Anna Cathrine Sørensdatte, født 19/12 1823 Sønderho, død 9/12 1903 Sønderho. Gift 4/12

1844 Sønderho Hans Forpagter Jensen, født 26/4 1816 V. Nebel, død 28/7 1892 Sønderho, snedkermester.

8 børn. se 18441.

8/1

Jens Hansen, født 14/2 1845 Sønderho, død 13/11 1872, forlist i Stormfloden, skibsfører. Gift 18/1 1871 Sønderho Maren Ibsen, født 25/9 1851 Sønderho, død 2/12 1932 Karlsgaarde, begr. Sønderho.

1 barn. se 27/1/4/2.

8/1/1

Ellen Abelene Hansen, født 12/10 1871 Sønderho, død 4/2 1872 Sønderho.

8/2

Niels Hansen, født 4/8 1847 Sønderho, død 20/3 1922 Esbjerg, skibsfører, senere købmand i Varde. Gift 1.g. 3/6 1877 Sønderho Christine Petersen, født 4/4 1850 Sønderho, død 24/10 1884 Sønderho. Gift 2.g. 31/10 1887 Kbhvn. Nielsine Sørensen, født 13/9 1862 Sønderho, død 7/9 1947.

1 barn i 1. ægteskab. se 47/5/1/5/3/2.

5 børn i 2. ægteskab. se 32/2/1/1/3/3/1.

8/2/1

Karen Nielsine Hansen, født 14/10 1879 Sønderho, død 28/8 1880 Sønderho.

8/2/2

Karl Christian Hansen, født 22/12 1888 Sønderho, død Texas? driftsleder i Dallas, Texas.

8/2/3

Christine Hansen, født 18/10 1891 Sønderho. Gift 1/3 1919 Århus Frederik Svendsen, født 17/9 1881 Søften, Hinnerup sogn, død 24/5 1927 Århus, tømrermester.

1 barn.

8/2/3/1

Svend Erhardt Svendsen, født 25/12 1919 Esbjerg, politiassistent. Gift 3/7 1948 Anna Bothilde Tønnesen Schultz, født 15/11 1926 Thorup. Bopæl Esbjerg.

3 børn.

8/2/3/1/1

Henning Frederik Svendsen, født 2/5 1949 Esbjerg.

8/2/3/1/2

Jørgen Christian Svendsen, født 7/1 1953 Esbjerg, død 11/1 1953.

8/2/3/1/3

Susanne Margrethe Schultz Svendsen, født 18/4 1956 Esbjerg.

8/2/4

Maria Sørine Hansen, født 20/3 1895 Sønderho, død Kbhvn. Gift 20/1 1926 Esbjerg? Axel Larsen, født 19/10 1893 Esbjerg, død 6/8 1947 U.S.A., kontorchef i Kbhvn. Ægteskabet opløst.

8/2/5

Hans Alfred Hansen, født 12/12 1896 Varde, død 24/5 1927 Esbjerg, kontorist.

8/2/6

Magnus Hansen, født 23/11 1900 Varde, revisor. Gift 28/9 1926 Esbjerg Helga Bertelsen, født 2/6 1898 Esbjerg. Ægteskabet opløst.

2 børn.

8/2/6/1

Inge Merete Hansen, født 31/10 1931 Esbjerg. Gift 29/1 1955 Ballerup Flemming Nuri Møller, født 13/9 1928 Istanbul, overingeniør. Bopæl Birkerød. 3 børn.

8/2/6/1/1

Peter Nuri Møller, født 19/9 1955 Kbhvn., akademiingeniør.

8/2/6/1/2

Klaus Nuri Møller, født 19/6 1958 Teheran, Iran, civilingeniør.

8/2/6/1/3

Camilla Charlotte Nuri Møller, født 11/4 1971 Birkerød.

8/2/6/2

Dan Sigurd Hansen, født 24/7 1935 Esbjerg, maskiningeniør. Gift 7/9 1963 Bramminge Inger Kjær, født 17/3 1937 Bramminge, bankassistent. Bopæl Stenløse.

2 børn.

8/2/6/2/1

Jesper Bo Hansen, født 11/7 1964 Stenløse, stud. polyt.

8/2/6/2/2

Anders Rune Hansen, født 8/8 1967 Stenløse.

8/3

Søren Hansen, født 6/12 1848 Sønderho, død 5/12 1912 Sønderho, skibsfører, kirkevæрге. Gift 11/8 1872 Sønderho Anne Anthonisen, født 4/11 1849 Sønderho, død 17/6 1924 Sønderho.

9 børn. se 11/6/3.

8/4

Maren Hansen, født 5/1 1851 Sønderho, død 29/1 1853 Sønderho af lungebetændelse.

8/5

Maren Hansen, født 16/2 1853 Sønderho, død 23/6 1937 Sønderho. Gift 18/10 1876 Sønderho Hans Jensen, født 5/10 1852 Sønderho, død 14/7 1923 Sønderho, skibsfører. 6 børn. se 28/16/4/6.

8/5/1

Hans Jensen, født 21/12 1876 Sønderho, død 21/12 1950 Sønderho, fyrskibsovermatros. Dbm. Gift 26/1 1902 Sønderho Abelone Nielsine Thomsen, født 3/4 1879 Sønderho, død 17/8 1951 Sønderho.

4 børn. se 12/2/5/4.

8/5/1/1

Marie Hansine Jensen, født 27/10 1902 Sønderho, død 20/2 1975 Sønderho. Gift 5/6 1929 Sønderho Jens Axel Thomsen, født 16/5 1901 Sønderho, død 13/2 1984 Esbjerg, fyrskibsmatros.

4 børn. se 25/3/3/11/1/4.

8/5/1/1/1

Grethe Thomsen, født 21/4 1930 Sønderho. Gift 24/5 1953 Sønderho Henning Thomsen, født 21/10 1922 Sønderho, hovmester. Bopæl Sønderho.

3 børn. se 7/2/3/1/3/6.

8/5/1/1/2

Erling Thomsen, født 20/11 1931 Sønderho, hovmester. Bopæl Nordby.

8/5/1/1/3

Aage Thomsen, født 8/9 1934 Sønderho, rør lægger. Gift 18/6 1966 Esbjerg Sonja Nissen, født 20/1 1939 Esbjerg. Bopæl Esbjerg.

3 børn.

8/5/1/1/3/1

Kirsten Thomsen, født 4/2 1966 Esbjerg.

8/5/1/1/3/2

Jane Thomsen, født 28/9 1967 Esbjerg.

8/5/1/1/3/3

Lene Thomsen, født 24/7 1970 Esbjerg.

8/5/1/1/4

Birthe Thomsen, født 11/10 1936 Sønderho, nådlerske. Bopæl Esbjerg.

8/5/1/2

Alma Petra Jensen, født 4/10 1905 Sønderho, død 2/9 1980 Esbjerg. Gift 10/1 1928 Sønderho Niels Thøgersen Jensen, født 9/2 1902 Sønderho, magasin-formand. R. af D. Bopæl Esbjerg.

3 børn. se 2/2/3.

8/5/1/3

Magda Jensen, født 6/4 1917 Sønderho, død 25/11 1953 Sønderho.

8/5/1/4

Dødfødt pige, født 6/4 1917 Sønderho.

8/5/2

Jens Jensen, født 3/10 1879 Sønderho, død 7/12 1949 Sønderho, skibsfører. Gift 19/6 1904 Sønderho Anne Marie Jensine Jensen, født 3/11 1877 Sønderho, død 16/2 1953 Sønderho.

3 børn. se 7/1/3/3/4.

8/5/3

Anne Cathrine Jensine Jensen, født 26/4 1881 Sønderho, død 6/2 1889 Sønderho.

8/5/4

Anne Hansine Jensen, født 16/11 1882 Sønderho, død 27/5 1941 Sønderho. Gift 5/7 1905 Sønderho Niels Henrik Hansen, født 15/12 1875 Esbjerg, død 31/5 1943 Sønderho, automobilvogndmand.

4 børn. se 19056.

8/5/4/1

Martha Laurine Hansen, født 29/4 1906 Esbjerg, død 12/9 1968 Esbjerg. Gift 29/9 1940 Esbjerg Theodor Julius Vejleborg, født 2/11 1900 Varde, død 25/1 1963 Esbjerg, skræddermester.

2 børn. se 17/7/1/1/1/5/1.

8/5/4/1/1

Henning Vejleborg, født 21/10 1941 Esbjerg, lærer. Gift 15/10 1966 Esbjerg Doris Toverud Jensen Frøkjær, født 12/9 1935 Esbjerg. Bopæl Esbjerg.

4 børn.

8/5/4/1/1/1

Kaare Toverud Vejleborg, født 14/10 1958 Esbjerg.

8/5/4/1/1/2

Kari Toverud Vejleborg, født 19/2 1963 Esbjerg.

8/5/4/1/1/3

Tore Toverud Vejleborg, født 23/6 1967 Esbjerg.

8/5/4/1/1/4

Bjørke Toverud Vejleborg, født 6/7 1970 Esbjerg.

8/5/4/1/2

Anne-Grethe Vejleborg, født 25/4 1947 Esbjerg. Gift 2/11 1968 Esbjerg

Jens Erik Jespersen, født 16/5 1946 Esbjerg, maskinarbejder. Bopæl Esbjerg.

2 børn.

8/5/4/1/2/1

Mette Vejleborg Jespersen, født 18/4 1972 Esbjerg.

8/5/4/1/2/2

Lene Vejleborg Jespersen, født 18/4 1975 Esbjerg.

8/5/4/2

Hans Marius Hansen, født 8/1 1908 Sønderho, død 1/10 1983 Sønderho, sømand, senere kunstmaler. Gift 7/10 1934 Sønderho Agnethe Petrea Mathilde Thomsen, født 14/2 1908 Sønderho. Bopæl Sønderho.

0 børn. se 7/2/3/1/3/1.

8/5/4/3

Aksel Henry Hansen, født 3/11 1911 Sønderho, overfiskeribetjent. Gift 30/10 1938 Sønderho Leneva Anthonia Øhle Brinch, født 2/10 1912 Sønderho, død 30/11 1982 Esbjerg. Bopæl Esbjerg.

2 børn. se 9/2/7/8/2.

8/5/4/4

Holger Hansen, født 13/6 1919 Sønderho, snedker. Gift 6/6 1948 Erna Pedersen, født 1/10 1928 Horne. Bopæl Tjæreborg.

1 barn.

8/5/4/4/1

Flemming Hansen, født 17/7 1953 Tjæreborg. Gift 12/7 1980 Jonna Baun, født 16/2 1954 Tjæreborg.

1 barn.

8/5/4/4/1/1

Jannie Baun Hansen, født 20/11 1981 Tjæreborg.

8/5/5

Jens Thygesen Jensen, født 16/7 1888 Sønderho, død 29/5 1959 Esbjerg, overmatros ved Fyrvæsenet. Gift 14/5 1916 Dusine Brinch, født 21/7 1893 Sønderho, død 29/6 1945 Esbjerg.

7 børn. se 9/2/7/12.

8/5/6

Anfred Carl Jensen, født 13/1 1892 Sønderho, død 15/6 1966 Frederikshavn. Gift 1.g. 13/11 1913 Kbhvn. Kristine Mikkelsen, født 24/3 1893 Nordby, død 17/7 1929 Sønderho. Gift 2.g. 17/3 1936 Jerup Anna Margrethe Olesen Bruun, født 25/5

1897 Bangsbostrand ved Frederikshavn. Bopæl Frederikshavn.

4 børn i 1. ægteskab. se 30/1/2/5/2/9/1.

8/5/6/1

Lilly Ninna Jensen, født 21/2 1914 Sønderho. Bopæl Bramminge.

8/5/6/2

Hjalmar Viggo Jensen, født 1919 Sønderho, død 26/1 1922 Sønderho.

8/5/6/3

Johanne Marie Jensen, født 19/6 1923 Sønderho. Gift 8/1 1946 Esbjerg Oskar Villiam Pedersen, født 6/1 1921 Esbjerg, død 8/7 1982 Esbjerg. Bopæl Esbjerg.

6 børn.

8/5/6/3/1

Eddie Vagner Pedersen, født 11/2 1946 Esbjerg, kleinsmed. Gift 28/11 1970 Esbjerg Kirsten Jacobsen, født 3/11 1948 Esbjerg, biblioteksass. Bopæl Esbjerg.

2 børn.

8/5/6/3/1/1

Bjarne Pedersen, født 20/4 1968 Esbjerg.

8/5/6/3/1/2

Jane Pedersen, født 15/10 1971 Esbjerg.

8/5/6/3/2

Annette Kirsten Pedersen, født 15/5 1947 Esbjerg, hjemmehjælper. Gift 13/7 1968 Esbjerg Svend Olesen, født 4/5 1945 Esbjerg, afdelingsleder. Bopæl Middelfart.

2 børn.

8/5/6/3/2/1

Heidi Henriette Olesen, født 5/5 1969 Esbjerg.

8/5/6/3/2/2

Thomas Peter Olesen, født 29/11 1972 Esbjerg.

8/5/6/3/3

Carsten Ole Pedersen, født 14/2 1949 Esbjerg, murer. Gift 1.g. 3/4 1971 Esbjerg Ilse Hansen, født 4/2 1951 Esbjerg. Gift 2.g. 30/6 1985 Esbjerg Lis Kjærgaard, født 28/6 1955 Stoholm, socialpædagog. Bopæl Esbjerg.

2 børn i 1. ægteskab.

1 barn i 2. ægteskab.

8/5/6/3/3/1

Rikke Lene Pedersen, født 13/10 1972 Esbjerg.

8/5/6/3/3/2

Tina Katrine Pedersen, født 14/8 1975 Esbjerg.

8/5/6/3/3/3

Frederik Kjærgaard Pedersen, født 19/5 1985 Esbjerg.

8/5/6/3/4

Marianne Lene Pedersen, født 11/11 1951 Esbjerg, fritidspædagog. Gift 28/8 1972 Esbjerg Poul Arne Jessen, født 13/9 1949 Varde, elektroniktekniker. Bopæl Guderup, Als.

2 børn.

8/5/6/3/4/1

Mette Kirstine Jessen, født 8/6 1972 Esbjerg.

8/5/6/3/4/2

Line Merete Jessen, født 6/5 1976 Nordborg, Als.

8/5/6/3/5

Berit Vita Pedersen, født 12/6 1954 Esbjerg, børnehavemedhjælper og Roland Nielsen, født 29/4 1952 Esbjerg, langturschauffør. Bopæl Esbjerg.

2 børn.

8/5/6/3/5/1

Malene Mai Nielsen, født 19/7 1976 Esbjerg.

8/5/6/3/5/2

Anders Mads Nielsen, født 15/12 1980 Esbjerg.

8/5/6/3/6

Søren Viggo Pedersen, født 11/7 1956 Esbjerg, lagermedhjælper og Gerda Torbensen, født 26/9 1950 Esbjerg, hjemmehjælper. Bopæl Esbjerg. 1 barn.

8/5/6/3/6/1

Jeppe Søren Torbensen Pedersen, født 14/1 1982 Esbjerg.

8/5/6/4

Ester Vita Jensen, født 10/8 1927 Sønderho, død 28/6 1985 Ålborg. Gift 31/8 1965 Strandby Ejnar Højen, født 20/1 1923 Strandby, død 7/1 1978 Strandby. 1 barn.

8/5/6/4/1

Lars Højen, født 15/2 1966 Strandby, organist. Bopæl Frederikshavn.

8/6

Hans Hansen, født 10/7 1856 Sønderho, druknet /2 1906 med S/S »Neptun«, styrmand. Gift 26/12 1880 Adelby v/Flensborg Anna Marie Jacobine Bohms, født 4/1 1860 Adelby, død 20/1 1941.

4 børn.

8/6/1

Anne Marie Cathrine Frederikke Hansen, født 9/12 1881 Adelby, død 28/6 1956 Åbyhøj. Gift 10/5 1908 Sønderho Anders Bøje Grann, født 1/8 1883 Ørsted, Jylland, død 7/9 1954 Århus, Købmand i Uldum.

1 barn. se 19084.

8/6/1/1

Emma Harriet Willy Hansen Grann, født 16/10 1903 Sønderho, død 30/8 1978 Århus. Gift 28/9 1930 Århus Anders Sørensen, født 4/9 1896 Sorring, Dollerup sogn, død 25/9 1965 Åbyhøj, cigarhandler.

4 børn.

8/6/1/1/1

Aage Grann, født 3/1 1931 Århus, assurandør. Gift 1.g. 5/7 1952 Åbyhøj Elin Boye, født 25/4 1920 Struer, død 8/1 1964 Århus. Gift 2.g. 8/4 1967 Åbyhøj Inge Lilly Munthe, født 29/4 1929 Frederikssund. Bopæl Århus. 1 barn i 2. ægteskab.

8/6/1/1/1

Helle Elisabeth Grann, født 12/4 1965 Århus.

8/6/1/1/2

Knud Arne Grann, født 8/10 1932 Århus, død 7/10 1984 Brabrand, typograf. Gift 8/8 1959 Brabrand Rita Marie Elgetti Petersen, født 12/7 1930 Fredensvang, Viby. Bopæl Århus.

1 barn.

8/6/1/1/2/1

Liselotte Grann, født 2/12 1961 Århus.

8/6/1/1/3

Aksel Grann, født 2/9 1936 Åbyhøj, lærer. Gift 26/7 1959 Åby Edith Madsen, født 18/2 1932 Årslev. Bopæl Ringsted.

2 børn.

8/6/1/1/3/1

Jesper Grann, født 8/5 1965 Ringsted.

8/6/1/1/3/2

Annemette Grann, født 21/10 1974 Ringsted.

8/6/1/1/4

Elsebeth Grann Sørensen, født 6/1 1943 Åbyhøj, død 5/12 1969 Århus.

8/6/2

Boy Vilhelm Marcus Hansen, født 2/2 1883 Adelby, druknet 28/11 1914. Var styrmand i S/S »Mary« af Esbjerg, da det blev minesprængt i Nordsøen, hvorved han omkom.

8/6/3

Hans Hansen, født 10/2 1884 Adelby, død 11/2 1886 Adelby.

8/6/4

Emma Hansen, født 9/11 1885 Adelby, død 3/2 1886 Adelby.

8/7

Jens Sonnichsen Hansen, født 14/3 1862 Sønderho, død 22/2 1932 Sønderho, styrmand, dekoreret med »Den prøjsiske Kroneorden«. Gift 1.g. 25/1 1889 Sønderho Karen Marie Jensen, født 22/9 1862 Sønderho, død 10/10 1889 Sønderho. Gift 2.g. 16/2 1893 Sønderho Kirstine Thomsen, født 3/10 1865 Sønderho, død 10/3 1943 Sønderho. 1 barn i 1. ægteskab. se 25/4/4/1/3.

0 børn i 2. ægteskab. se 34/1/1/7/4/5.

8/7/1

Hans Hansen, født 1/10 1889 Sønderho, død 2/10 1889 Sønderho.

8/8

Hans Peder Hansen, født 14/3 1862 Sønderho, død 18/12 1927 Sønderho, styrmand. Gift 8/1 1888 Sønderho Kirsten Hansine Thygesen, født 5/11 1865 Sønderho, død 30/9 1938 Nordby, begr. Sønderho.

5 børn. se 28/16/1/3/2.

8/8/1

Jens Hansen, født 28/7 1888 Sønderho, død 17/5 1943 Kbhvn., skibsfører, reserve-løjtnant i Marinen. Gift 29/10 1916 Kirstine Petrea Clausen, født 28/1 1890 Hamburg, død 29/11 1962 Middelfart (søster til 8/8/3 Petra Clara Marie Clausen). 2 børn.

8/8/1/1

Børge Eyvind Hansen, født 8/8 1917 Kbhvn., fhv. skoleinspektør. Gift 1.g. 26/12 1942 Oda Pedersen, født 18/4 1919 Esbjerg, husmoder. Gift 2.g. Laura Kirstine Thomsen Sørensen, født 12/3 1943 Vamdrup, børnehavelærer. Bopæl Nordby.

2 børn i 1. ægteskab.

2 børn i 2. ægteskab.

8/8/1/1/1

Anette Hansen, født 15/1 1947 Esbjerg, børnehavelærer. Gift 28/6 1969 Esbjerg Erik Hauberg Johannesen, født 3/4 1945 Esbjerg, maskinmester. Bopæl Esbjerg.

1 barn.

8/8/1/1/1/1

Trine Hauberg Johannesen, født 19/12 1970 Esbjerg.

8/8/1/1/2

Jens Ole Hansen, født 15/10 1950 Esbjerg, lærer og Bente Wejlgård Utting, født 11/4 1951 Brabrand, lærer. Bopæl Sejs v/Silkeborg.

2 børn.

8/8/1/1/2/1

Mille Wejlgård Hansen, født 28/4 1979 Silkeborg.

8/8/1/1/2/2

Sidse Wejlgård Hansen, født 1/5 1982 Silkeborg.

8/8/1/1/3

Mette Marie Thomsen Hansen, født 9/1 1975 Esbjerg.

8/8/1/1/4

Niels Henrik Thomsen Hansen, født 2/3 1977 Esbjerg.

8/8/1/2

Kitty Hansen, født 10/9 1921 Kbhvn., sygeplejerske. Gift 21/2 1948 Kbhvn. Erik Kaster Clausen, født 17/3 1923 Holte, fhv. inspektør i Kbhvn. Bopæl Brønshøj.

1 barn.

8/8/1/2/1

Lykke Maj-Britt Kaster Clausen, født 7/10 1952 Kbhvn., korrespondent og Jørgen Jensen, født 8/6 1948 Kbhvn., tømrer. Bopæl Kbhvn.

2 børn.

8/8/1/2/1/1

Helle Kaster Clausen, født 15/9 1980 Kbhvn.

8/8/1/2/1/2

Gitte Kaster Clausen, født 4/11 1983 Kbhvn.

8/8/2

Abelone Hansen, født 24/4 1892 Sønderho, død 20/12 1980 Fourfelt, afdelingssygeplejerske. Gift Emil Nielsen, født 15/4 1900, død 19/11 1926, maskinmester.

1 barn.

8/8/2/1

Asta Harriet Nielsen, født 21/12 1926, død 28/5 1954 Kbhvn.

8/8/3

Carl Marinus Hansen, født 16/7 1895 Sønderho, død 14/8 1947 Esbjerg, overlærer. Gift 20/5 1923 Esbjerg Petra Clara Marie Clausen, født 3/9 1900 Hamburg, død 28/10 1973 Hjerting.

3 børn.

8/8/3/1

Erling Hansen, født 6/11 1926 Esbjerg, underdirektør i Privatbanken i Kbhvn., civiløkonom. Gift 1.g. 12/5 1957 Kbhvn. Birthe Alice Pedersen, født 14/1 1933 Vanløse, død 24/10 1969 Glostrup. Gift 2.g. 18/1 1972 Virum Bente Mathorne Kruhøffer, født 5/5 1930 Lyndby sogn, Roskilde. Bopæl Virum. 1 barn i 1. ægteskab.

1 barn adopteret.

8/8/3/1/1

AnneMetteMathorneHansen, født 10/8 1962 Kbhvn., tosproglig korrespondent. Bopæl Kbhvn.

8/8/3/1/2

Jan Mathorne, født 31/5 1961 Kbhvn., civilingeniør. Bopæl Lyngby.

8/8/3/2

Olaf Steen Hansen, født 31/12 1931 Esbjerg, afdelingsleder. Gift 22/6 1957 Horsens Sonja Birgit Brøndum, født 28/5 1936 Nykøbing F. Bopæl Horsens. 1 barn.

8/8/3/2/1

Carsten Brøndum Hansen, født 3/5 1961 Horsens, falckredder. Gift 5/5 1984 Torsted Janne Nygaard Frandsen, født 19/3 1963 Horsens, sparekasseassistent. Bopæl Horsens.

1 barn.

8/8/3/2/1/1

Jeanette Nygaard Hansen, født 20/10 1985 Horsens.

8/8/3/3

Inger Margrete Hansen, født 3/4 1939 Esbjerg, laborant. Gift 27/1 1968 Esbjerg Allan Søgaard, født 11/5 1937 Esbjerg, finansdirektør, civiløkonom. Bopæl Hillerød.

3 børn.

8/8/3/3/1

Marlene Søgaard, født 6/7 1968 Roskilde.

8/8/3/3/2

Camilla Søgaard, født 27/1 1970 Nykøbing F.

8/8/3/3/3

Pernille Søgaard, født 16/7 1972 Nykøbing F.

8/8/4

Hanne Alfrida Hansen, født 13/11 1898 Sønderho, død /7 1968 Holte.

1 barn.

8/8/4/1

Frode Hansen, født 14/3 1926 Kbhvn., maskinsmed. Gift 25/8 1950 Ketty ?, født 31/8 1930. Bopæl København.

2 børn.

8/8/4/1/1

Cate Hansen, født 19/6 1951. Gift. Nærmere oplysninger mangler.

8/8/4/1/2

Jim Hansen, født 31/8 1952.

8/8/5

Hakon Conrad Georg Amstell Hansen, født 6/10 1903 Sønderho, død 26/8 1958 Californien, tildelt »Carnegiefondets Belønningsmedalje i Bronze« for heltemod og 200 kr. i belønning for redning af menneskeliv 12/2 1917 (se »Fanø Sømænd«). Gift 16/6 1950 Long Beach, Californien Gloria Agnes Sorensen, født 18/9 1913 Los Angeles. Bopæl 1508, Dodon Avenue, San Pedro, Californien.

9.

Anne Sørensdatter, født 30/4 1826 Sønderho, død 2/7 1835 Sønderho. Hun var svagelig fra fødslen og blev ikke større end et barn på 2 år.

10.

Søren Jensen Svendsen Sørensen, født 19/10 1829 Sønderho, død ? Rejste til U.S.A. og tog navnet Brown. Gift med Rosalie Brown i Philadelpia. 3 børn. Nærmere oplysninger mangler.

10/1

Charles Brown, født ca. 1858, død ?

10/2

John Svendsen Brown, født ca. 1863, død ?

10/3

Marius Brown, født ca. 1866, død ?

SØSKENDERÆKKE NR. 12

FAR NR. 39/1/5

MOR NR. 25/5

1. Maren Pedersdatter.
Født 26/12 1792 i Sønderho. Død 5/7 1838 i Sønderho.
2. Niels Pedersen Harrebye.
Født 3/9 1794 i Sønderho. Død 22/7 1856 i Sønderho.
3. Anna Pedersdatter.
Født 6/11 1796 i Sønderho. Død 15/4 1862 i Sønderho.
4. Karen Pedersdatter.
Født 26/4 1799 i Sønderho. Død 21/7 1832 i Sønderho.
5. Lene Pedersdatter.
Født 3/4 1802 i Sønderho. Død 9/12 1872 i Sønderho.
6. Sonnich Pedersen Harrebye.
Født 12/9 1805 i Sønderho. Død 27/11 1820 i Sønderho.
7. Anne Pedersdatter.
Født 22/12 1808 i Sønderho. Død 1/4 1869 i Sønderho.
8. Hans Pedersen Harrebye.
Født 29/7 1811 i Sønderho. Død 26/10 1882 i Sønderho.
9. Poul Pedersen Harrebye.
Født 4/2 1814 i Sønderho. Død 26/1 1904 i Sønderho.

1.

Maren Pedersdatter, født 26/12 1792 Sønderho, død 5/7 1838 Sønderho. Gift 15/1 1818 Sønderho Mathis Jensen, født 29/10 1793 Sønderho, død 26/4 1864 Sønderho, skibsfører, skibsreder og strandfoged.

4 børn. se 47/2/2/2.

1/1

Jens Mathiesen, født 14/10 1818 Sønderho, druknet 3/12 1867 på en rejse fra Newcastle til Horsens, skibsfører. Gift 14/2 1844 Sønderho Anna Maria Poulsdatter, født 16/6 1815 Sønderho, død 12/6 1899 Sønderho.

0 børn. se 40/7/3/16.



Jens Mathiesen f. 14/10 1818.

1/2

Peder Mathiesen, født 14/11 1821 Sønderho, druknet 29/7 1872, skibsfører. Gift 10/2 1846 Sønderho Anna Secilia Nielsdatter, født 7/10 1822 Sønderho, død 13/8 1902 Sønderho.

6 børn. se 14/5/1.

1/2/1

Niels Mathiesen, født 1/7 1846 Sønderho, død 28/6 1924 Sønderho, skibsfører. Gift 11/10 1870 Sønderho Lene Marie Ibsen, født 5/10 1848 Sønderho, død 24/4 1932 Sønderho.

8 børn. se 27/1/2/4.

1/2/1/1

Maren Mathiesen, født 11/12 1870 Sønderho, død 11/3 1950 Sønderho. Gift

10/2 1893 Sønderho Hans Hansen, født 11/9 1864 Sønderho, død 21/10 1916 Sønderho, gårdejer, formand for mejeriet 1912-1916.

2 børn. se 35/1/4/7/1/8.

1/2/1/1/1

Mette Hansen, født 14/7 1893 Sønderho, død 13/10 1967 Esbjerg.

1/2/1/1/2

Lene Nielsine Hansen, født 1/10 1904 Sønderho. Bopæl Sønderho.

1 barn.

1/2/1/1/2/1

Arne Bent Hansen, født 8/12 1926 Kbhvn., chauffør. Gift 10/5 1953

Sønderho Kaja Hansen Øhle, født 1/11 1932 Oksvang, død 20/10 1982 Guldager. Bopæl Guldager.

2 børn. se 7/2/3/3/6/3.

1/2/1/2

Anne Petrea Mathiesen, født 9/10 1872 Sønderho, død 7/8 1884 Sønderho.

1/2/1/3

Thomas Ibsen Mathiesen, født 27/8 1875 Sønderho, død 8/7 1930, sømand.

1/2/1/4

Peder Mathiesen, født 11/10 1878 Sønderho, død ? Kbhvn. Gift 1.g. Struer Nielsine Østergaard Christensen, født 3/3 1888 Struer, død ? Gift 2.g.? Gift 3.g.? 0 børn.

1/2/1/5

Abelone Hansine Mathiesen, født 24/10 1880 Sønderho, død 2/10 1881 Sønderho.

1/2/1/6

Peder Ørum Mathiesen, født 2/7 1882 Sønderho, død 26/3 1898 Esbjerg.

1/2/1/7

Anne Petrea Mathiesen, født 21/10 1884 Sønderho, død 21/7 1979 Sønderho.

1/2/1/8

Abelone Hansine Mathiesen, født 3/12 1886 Sønderho, død 19/5 1979 Kbhvn. Gift 5/5 1914 Sundby kirke, Amager Carl Brinch, født 12/12 1883 Sønderho, død 11/10 1955 Kbhvn., skibsfører.

2 børn. se 19/3/3/5/7.

1/2/1/8/1

Børge Brinch, født 11/2 1915 Kbhvn., død /4 1986 Odense, læge. Gift 28/2 1941 Anna Nielsen, født 31/3 1916 Kbhvn. Bopæl Odense.

2 børn.

1/2/1/8/1/1

Lone Brinch, født 13/11 1947 Odense. Gift 10/11 1973 Odense Bent Hylsebeck Jensen, født 22/4 1947 Nyborg, bygningsinspektør.

2 børn.

1/2/1/8/1/1/1

Birgitte Hylsebeck Jensen, født 8/12 1975 Sønderborg.

1/2/1/8/1/1/2

Bo Hylsebeck Jensen, født 6/12 1977 Sønderborg.

1/2/1/8/1/2

Kirsten Brinch, født 15/5 1949 Odense. Gift 31/3 1973 Odense Finn Dam Jensen, født 4/8 1946 Ringe, driftsleder.

2 børn.

1/2/1/8/1/2/1

Michael Dam Jensen, født 24/10 1977 Odense.

1/2/1/8/1/2/2

Charlotte Dam Jensen, født 2/3 1980 Odense.

1/2/1/8/2

Grethe Brinch, født 1/4 1922 Kbhvn. Gift 3/9 1944 Kbhvn. Emil Hoffmann, født 29/8 1918 Kbhvn., kontorchef. Ægteskabet opløst. Bopæl Sønderho.

2 børn.

1/2/1/8/2/1

Mogens Hoffmann, født 30/5 1945 Kbhvn., akademiingeniør. Gift 20/3 1971 Kbhvn. Grete Opdal, født 24/4 1947 Kbhvn. Bopæl Kbhvn.

2 børn.

1/2/1/8/2/1/1

Gitte Hoffmann, født 29/7 1975 København.

1/2/1/8/2/1/2

Helle Hoffmann, født 18/5 1977 København.

1/2/1/8/2/2

Hanne Hoffmann, født 29/6 1949 Kbhvn. Gift 1.g. 18/7 1970 Kbhvn. Kaj Christensen, født 23/8 1941 Kbhvn., elektriker. Gift 2.g. /8 1983 Billund Sven Aage Sonnichsen, født 27/1 1922 Sønderho, automekaniker. Bopæl Sønderho.

1 barn i 1. ægteskab.

0 børn i 2. ægteskab. se 1/4/1.

1/2/1/8/2/2/1

Tina Christensen, født 6/3 1974 Kbhvn.

1/2/2

Maren Mathiesen, født 5/11 1847 Sønderho, død 8/9 1933 Esbjerg. Gift 1.g. 29/12 1869 Sønderho Søren Jensen, født 15/7 1844 Sønderho, druknet 13/5 1872, skibsfører. Gift 2.g. 5/11 1886 Sønderho Niels Madsen Kromann, født 26/8 1839 Sønderho, død 27/3 1896 Sønderho, skibsfører.

1 barn udenfor ægteskab.

2 børn i 1. ægteskab. se 30/1/3/10/2.

1 barn i 2. ægteskab. se 45/4/7/4/1/3.

1/2/2/1

Anne Jensine Mathiesen, født 11/12 1867 Sønderho, død 24/11 1868 Sønderho.

1/2/2/2

Mikkel Jessen Jensen, født 21/8 1870 Sønderho, død ? Esbjerg, fiskeskipper. Gift 28/10 1894 Sønderho Mette Mikkelsen, født 1/9 1872 Sønderho, død 1935 Esbjerg.

7 børn. se 13/1/4/2.

1/2/2/2/1

Marie Nielsine Jensen, født 16/12 1894 Sønderho.

1/2/2/2/2

Søren Mikkelsen Jensen, født 7/9 1897 Sønderho, død 5/1 1898 Sønderho.

1/2/2/2/3

Agnes Sørine Jensen, født 6/8 1899 Sønderho, død 7/1927 Herning. Gift 11/1918 Esbjerg Morten Poulsen, født ?, død ?, togbetjent.

1 barn.

1/2/2/2/3/1

Inger Kristiane Poulsen, født 14/3 1919 Bramminge.

1/2/2/2/4

Sørine Jensen, født 8/2 1902 Sønderho.

1/2/2/2/5

Martha Harriet Jensen, født 4/6 1904 Esbjerg. Gift 22/8 1922 Esbjerg Valdemar Hermansen, født ? Esbjerg, mælkehandler.

1 barn.

1/2/2/2/5/1

Anders Christensen Hermansen, født 1/1 1923 Esbjerg.

1/2/2/2/6

Mary Gunde Jensen, født 29/4 1910 Esbjerg.

1/2/2/2/7

Lilly Mathilde Jensen, født 14/7 1912 Esbjerg.

1/2/2/3

Søren Jensen, født 1/9 1872 Sønderho, død 1896 i udlandet, styrmand.

1/2/2/4

Ellen Kromann, født 2/2 1891 Sønderho, død Esbjerg. Gift 11/10 1931 Esbjerg Harald Peter Marius Petersen, født 16/5 1888 Kbhvn., død Esbjerg, kurvemager.

1/2/3

Jessine Mathiesen, født 22/9 1850 Sønderho, død 18/9 1916 Sønderho. Gift 22/11 1888 Sønderho Jes Poulsen Jensen, født 20/9 1848 Sønderho, død 14/12 1940 Helsingør, skibsfører.

1 barn. se 43/6/3/2/2.

1/2/3/1

Peder Mathias Jensen, født 14/6 1891 Sønderho, druknet 2/1906.

1/2/4

Maren Mathiesen, født 9/8 1852 Sønderho, død 17/4 1861 Sønderho.

1/2/5

Mathias Jensen Mathiesen, født 7/3 1855 Sønderho, død 12/6 1940 Nykøbing F., begr. Sønderho, skibsfører, bankbestyrer. Gift 27/1 1881 Sønderho Johanne Eline Sonnichsen, født 15/11 1854 Sønderho, død 4/2 1934 Brabrand, begr. Sønderho. 5 børn. se 32/4/3/1/8/2.

1/2/5/1

Søren Thomas Mathiesen, født 26/10 1881 Sønderho, død 26/5 1890 Sønderho.

1/2/5/2

Anne Cecilie Mathiesen, født 3/1 1887 Sønderho, død 2/7 1979 Frederiksberg. Gift 24/6 1920 Kbhvn. Janus Herskind, født 26/10 1885 Kbhvn., død 23/10 1935 Brabrand, overinspektør.
2 børn.



Anne Cecilie Mathiasen f. 3/1 1887.

1/2/5/2/1

Svend Herskind, født 19/6 1921 Kbhvn., død 31/12 1979 Kbhvn., arkitekt. Gift 15/8 1944 Helsingborg Ida MariAnn Hult, født 18/8 1915 Gävle, Sverige. Bopæl Skodsborg.
5 børn.

1/2/5/2/1/1

Bendi Herskind, født 17/6 1945 Kalmar, Sverige. Gift 15/6 1985 Holte Jan Kjærulff, født 30/12 1943 Hellerup, skibsingeniør. Bopæl Vedbæk.
2 børn.

1/2/5/2/1/1/1

Simone Kjærulff, født 2/10 1976 Gentofte.

1/2/5/2/1/1/2

Frederik Kjærulff, født 22/4 1986 Gentofte.

1/2/5/2/1/2

Mathies Herskind, født 3/11 1947 Kalmar, Sverige, arbmd. og

Anette Fallesen, født 31/10 1948 Kbhvn. Bopæl Hvidovre.

1 barn.

1/2/5/2/1/2/1

Brian Herskind, født 17/6 1975 Kbhvn.

1/2/5/2/1/3

Niels Herskind, født 22/1 1950 Lyngby, arkitekt og Anne Mette Albrechtsen, født 30/9 1956 Kbhvn., sygeplejerske. Bopæl Kbhvn.

3 børn.

1/2/5/2/1/3/1

Kaja Brüel Herskind, født 30/8 1972 Kbhvn.

1/2/5/2/1/3/2

Amalie Herskind, født 21/2 1979 Kbhvn.

1/2/5/2/1/3/3

Udøbt Herskind, født 12/6 1986 Gentofte.

1/2/5/2/1/4

Jens Herskind, født 22/12 1951 Lyngby, cand. mag. og Ditte Andersen, født 14/8 1959 Bangalore, Indien. Bopæl Frederiksberg.

2 børn.

1/2/5/2/1/4/1

Julian Herskind, født 2/12 1980 Kbhvn.

1/2/5/2/1/4/2

Christoph Herskind, født 5/9 1985 Kbhvn.

1/2/5/2/1/5

Lars Herskind, født 4/5 1954 Lyngby, lærer og Laila Burmand Johannesson, født 9/2 1954 Kbhvn. Bopæl Helsingør.

2 børn.

1/2/5/2/1/5/1

Dyveke Burmand Herskind, født 12/4 1979 Hillerød.

1/2/5/2/1/5/2

Vincent Burmand Herskind, født 9/1 1981 Kbhvn.

1/2/5/2/2

Gerda Herskind, født 4/4 1924. Gift 1945 Kbhvn. Ejgild Bindner Jensen, født 1921 Kbhvn., murermester. Ægteskabet opløst. Bopæl Birkerød.

2 børn.

1/2/5/2/2/1

Jens Bindner Herskind, født 11/5 1953 Usserød, slagtermester. Gift 28/11 1981 Høsterkøb Jette Mortensen, født 8/11 1960. Bopæl Birkerød.

1 barn.

1/2/5/2/2/1/1

Buster Morten Bindner Herskind, født 16/11 1984.

1/2/5/2/2/2

Lene Bindner Jensen, født ? Nærmere oplysninger mangler.

1/2/5/3

Mathias Jensen Mathiesen, født 31/1 1889 Sønderho, død 11/4 1889 Sønderho.

1/2/5/4

Peder Mathiesen, født 31/1 1889 Sønderho, død 7/4 1889 Sønderho.

1/2/5/5

Søren Thomas Mathiesen, født 21/9 1891 Sønderho, død 13/6 1969 Nykøbing F., elektrokonstr. Gift 9/10 1926 Nykøbing F. Vilhelmine Elise Nielsen, født 24/7 1904 Nykøbing F., død 9/1 1977 Nykøbing F.

3 børn.

1/2/5/5/1

Bent Mathiesen, født 14/4 1928 Nykøbing F., prokurist. Gift 28/9 1957 Skælskør Herdis A. Jensen, født 30/9 1928 Skælskør. Bopæl Virum.

2 børn.

1/2/5/5/1/1

Gitte Mathiesen, født 4/9 1958 Kbhvn.

1/2/5/5/1/2

Anette Mathiesen, født 26/11 1962 Kbhvn.

1/2/5/5/2

Edith Mathiesen, født 2/8 1930 Nykøbing F., død 24/11 1976 Holte. Gift 13/7 1957 Nykøbing F. Jørgen Carstensen, født 28/12 1929 Grenå, direktør. Bopæl Holte.

2 børn.

1/2/5/5/2/1

Hanne Carstensen, født 27/4 1958 Kbhvn., læge.

1/2/5/5/2/2

Steen Carstensen, født 22/12 1959 Kbhvn., læge og Trine Voigt, født 2/1 1960, læge.

1 barn.

1/2/5/5/2/2/1

Josephine Voigt Carstensen, født 12/2 1986.

1/2/5/5/3

Mogens Mathiesen, født 20/10 1932 Nykøbing F., civilingeniør. Gift 21/2 1959 Nykøbing F. Kirsten Kjær Jensen, født 7/9 1932 Slagelse. Bopæl Lyngby.

2 børn.

1/2/5/5/3/1

Anders Mathiesen, født 1/2 1960 Frederiksberg.

1/2/5/5/3/2

Troels Mathiesen, født 28/7 1964 Gentofte.

1/2/6

Anne Mathiesen, født 29/7 1857 Sønderho, død 26/2 1901 Sønderho. Gift 4/6 1886 Sønderho Peder Carl Christensen, født 11/10 1859 Sønderho, druknet 1911, skibsfører.

5 børn. se 18593/1.

1/2/6/1

Sofie Christine Christensen, født 5/2 1886 Sønderho, død 22/9 1950 Thurø. Gift 14/9 1918 Thurø Peder Sigurd Hansen, født 26/4 1892 Thurø, druknet 30/9 1921 (er ved Sunds Gudme herreders retsdom erklæret for forlist fra 30/9

1921 med 4m. skonnert »Fylla« på rejse fra Canada til Preston i England).
1 barn.

1/2/6/1/1

Folmer Hansen, født 16/6 1919 Thurø, maskinarbejder. Gift 5/10 1941
Svendborg Ruth Helene Hansen, født 10/1 1921 Svendborg. Bopæl
Thurø.

3 børn.

1/2/6/1/1/1

Peter Mogens Hansen, født 12/9 1941 Svendborg, overassistent.
Gift 27/3 1965 Holmdrup Lena Thomsen, født 5/1 1945 Svendborg,
husmoder. Bopæl Augustenborg.

2 børn.

1/2/6/1/1/1/1

Jørgen Hansen, født 3/8 1969 Svendborg.

1/2/6/1/1/1/2

Charlotte Hansen, født 26/6 1974 Svendborg.

1/2/6/1/1/2

Poul Erik Hansen, født 18/9 1943 Svendborg, automekaniker. Gift
18/4 1964 Thurø Lis Knudsen, født 24/6 1946 Svendborg, hjemme-
sygeplejer. Bopæl Thurø.

2 børn.

1/2/6/1/1/2/1

Lene Hansen, født 10/12 1963 Svendborg, teknisk tegner. Bopæl
Thurø.

1/2/6/1/1/2/2

Claus Hansen, født 13/10 1966 Svendborg, VVSmand. Bopæl
Svendborg.

1/2/6/1/1/3

Hanne Sofie Hansen, født 3/4 1947 Svendborg, ekspeditrice. Gift
24/8 1968 Thurø Bent Lund Hansen, født 10/2 1946 Svendborg,
overfængselsbetjent. Bopæl Ørbæk.

2 børn.

1/2/6/1/1/3/1

Helle Hansen, født 17/6 1970 Svendborg.

1/2/6/1/1/3/2

Henrik Hansen, født 5/9 1974 Nyborg.

1/2/6/2

Peder Mathiesen Christensen, født 10/12 1888 Sønderho, død 27/12 1962 Fre-
derikshavn, havnemester. Gift 29/6 1910 Sønderho Thomasine Brinch, født
5/10 1887 Sønderho, død 25/3 1968 Frederikshavn.

8 børn. se 32/2/1/1/4/4/5.

1/2/6/2/1

Petra Brinch Christensen, født 15/9 1910 Esbjerg. Gift 5/10 1944 Frede-
rikshavn Børge Robert Madsen, født 28/3 1916 Nr. Vissing, boghandler.
Bopæl Sindal.

2 børn.

1/2/6/2/1/1

Jette Brinch Madsen, født 27/6 1946 Frederikshavn, lærer. Gift 9/3 1968 Sindal Jens Erik Sanning, født 14/3 1946 Kbhvn., civiløkonom. Bopæl Hårby, Skanderborg.

1 barn.

1/2/6/2/1/1/1

Margrethe Sanning, født 27/1 1975 Sæby.

1/2/6/2/1/2

Poul Brinch Madsen, født 8/1 1952 Frederikshavn, havbiolog, cand. scient. Bopæl Ribe.

1/2/6/2/2

Anna Carla Brinch Christensen, født 23/7 1912 Esbjerg. Gift 4/11 1938 Esbjerg Nils-Ove Lindquist, født 21/4 1913 Borlænge, Sverige, kontorchef. Bopæl Sønderho.

2 børn.

1/2/6/2/2/1

Carl-Emil Lindquist, født 29/12 1940 Varde, arkitekt. Gift 1.g. 4/9 1965 Varde Kirsten Tonnesen, født 17/4 1940 Varde, trafikass. Gift 2.g. 1/12 1979 Vettig Ruth Christensen, født 3/12 1940 Nordby. Bopæl Ringkøbing.

2 børn i 1. ægteskab.

1/2/6/2/2/1/1

Anders Lindquist, født 11/12 1975 Holstebro.

1/2/6/2/2/1/2

Mads Lindquist, født 11/12 1975 Holstebro.

1/2/6/2/2/2

Thorkild Brinch Lindquist, født 10/6 1946 Varde, rådg. ingeniør. Gift 26/10 1968 Langaa Edith Damgaard Johansen, født 10/3 1943 Øster Snede, narkosesygeplejerske. Bopæl Herning.

3 børn.

1/2/6/2/2/2/1

Thomas Brinch Lindquist, født 1/5 1971 Århus.

1/2/6/2/2/2/2

Christina Damgaard Lindquist, født 10/1 1973 Herning.

1/2/6/2/2/2/3

Lene Brinch Lindquist, født 19/12 1974 Herning.

1/2/6/2/3

Astrid Brinch Christensen, født 4/1 1915 Sønderho. Gift 28/12 1939 Esbjerg Mourids Christian Thygesen, født 20/5 1914 Esbjerg, pantefoged. Bopæl Frederikshavn.

2 børn.

1/2/6/2/3/1

Peder Carl Thygesen, født 2/12 1944 Esbjerg, direktør. Gift 19/9 1971 Kbhvn. Mariann Thestesen, født 31/6 1946 Kbhvn., husmoder. Bopæl Kbhvn.

2 børn.

1/2/6/2/3/1/1

Kristine Thygesen, født 8/3 1972 Kbhvn.

1/2/6/2/3/1/2

Kristian Thygesen, født 23/4 1977 Kbhvn.

1/2/6/2/3/2

Anders Brinch Thygesen, født 20/2 1950 Frederikshavn, biolog.
Bopæl Århus.

1/2/6/2/4

Gerda Marie Brinch Christensen, født 1/10 1916 Sønderho, damefrisør.
Gift 9/7 1941 Frederikshavn Carl Egin Lyster, født 22/3 1913 Varde, død
24/8 1970 Bagsværd, ingeniør. Bopæl Bagsværd.

2 børn.

1/2/6/2/4/1

Lars Erik Lyster, født 23/3 1945 Kbhvn., maskinmester. Gift 14/7
1976 Kbhvn. Marianne Jermind Christensen, født 10/10 1954
Kbhvn. Bopæl Stenløse.

2 børn.

1/2/6/2/4/1/1

Birgitte Lyster, født 19/2 1979 Kbhvn.

1/2/6/2/4/1/2

Mette Lyster, født /2 1983 Kbhvn.

1/2/6/2/4/2

Hans Brinch Lyster, født 18/10 1948 Kbhvn., læge og Tina Jensen,
stud. mag. Bopæl Kbhvn.

1 barn.

1/2/6/2/4/2/1

Louise Brinch Lyster Jensen, født 19/5 1987 Kbhvn.

1/2/6/2/5

Thora Brinch Christensen, født 22/12 1918 Esbjerg. Gift 16/12 1944
Kbhvn. Arne Fabricius Rasmussen, født 20/2 1919 Kbhvn., fuldmægtig.
Bopæl Kbhvn.

4 børn.

1/2/6/2/5/1

Ulla Fabricius Rasmussen, født 20/6 1945 Kbhvn., hospitalslabo-
rant. Gift 12/11 1965 Kbhvn. Ole Rasmussen, født 29/12 1944 Frede-
rikshavn, salgschef. Bopæl Kbhvn.

1 barn.

1/2/6/2/5/1/1

Laurits Fabricius Rasmussen, født 28/9 1966 Kbhvn.

1/2/6/2/5/2

Susanne Brinch Fabricius Rasmussen, født 14/1 1950 Kbhvn., bibli-
otekar. Bopæl Kbhvn.

1/2/6/2/5/3

Eva Brinch Fabricius Rasmussen, født 13/5 1952 Kbhvn., lærer.
Gift 29/11 1975 Esbjerg Bent Varny Ebsen, født 19/11 1944 Esbjerg,
landmand. Bopæl Varde.

1/2/6/2/5/4

Thomas Brinch Fabricius Rasmussen, født 9/2 1962 Kbhvn., handelsstuderende. Bopæl Kbhvn.

1/2/6/2/6

Peder-Karl Brinch Christensen, født 5/2 1922 Esbjerg, styrmand, lærer ved Søfartsskolen i Frederikshavn. Gift 1.g. 30/3 1950 Frederikshavn Mette Jensine Pedersen, født 10/3 1924 Sønderho, død 19/10 1973 Århus, børnehavelærerinde. Gift 2.g. 11/9 1976 Råbjerg Kirsten Tonnesen, født 17/4 1940 Varde, trafikass. Bopæl Frederikshavn.

2 børn i 1. ægteskab. se 7/2/3/2/2/1.

1 barn i 2. ægteskab.

1/2/6/2/6/1

Sidsel Brinch Christensen, født 15/10 1976 Frederikshavn.

1/2/6/2/7

Lillian Brinch Christensen, født 11/3 1923 Esbjerg, sekretær. Bopæl Godthåb, Grønland.

1/2/6/2/8

Erik Brinch Christensen, født 8/5 1927 Esbjerg, maskinchef. Gift 20/9 1955 Frederikshavn Inge Wilhelmine Pedersen, født 7/9 1927 Frederikshavn, husmoder. Bopæl Frederikshavn.

3 børn.

1/2/6/2/8/1

Hanne Brinch Christensen, født 19/10 1955 Frederikshavn, sygeplejerske. Gift 5/9 1984 Århus Folmer Lyckegaard, født Hjørring, universitetslaborant. Bopæl Århus.

2 børn.

1/2/6/2/8/1/1

Nette Brinch Lyckegaard, født 7/4 1984 Århus.

1/2/6/2/8/1/2

Cisse Brinch Lyckegaard, født 7/4 1984 Århus.

1/2/6/2/8/2

Dorthe Brinch Christensen, født 31/5 1957 Frederikshavn, sygeplejerske. Bopæl Århus.

1/2/6/2/8/3

Lisbeth Brinch Christensen, født 23/11 1960 Frederikshavn, husmoder. Gift 19/6 1982 Per Jensen, født 5/3 1960 Kbhvn., politibetjent. Bopæl Herlev.

2 børn.

1/2/6/2/8/3/1

Søs Brinch Jensen, født 28/12 1982 Kbhvn.

1/2/6/2/8/3/2

Bibi Brinch Jensen, født 22/10 1987 Græsted.

1/2/6/3

Marie Cecilie Christensen, født 17/12 1890 Sønderho, død 20/10 1976 Thurø. Gift 12/4 1910 Sønderho Peder Christian Nielsen, født 13/3 1886 Thurø, død

- 1/11 1956 Thurø, styrmand.
11 børn. se 19101.
1/2/6/3/1
Anna Nielsen, født 15/5 1910 Thurø, død ? Kerteminde. Gift.
2 børn. Nærmere oplysninger mangler.
- 1/2/6/3/2
Niels Jens Nielsen, født 4/8 1911 Thurø, død ? Thurø. Gift.
0 børn. Nærmere oplysninger mangler.
- 1/2/6/3/3
Peder Carl Nielsen, født 1/6 1913 Thurø, skibsfører. Gift 28/2 1942 New York Helen Taylor Nielsen, født 23/3 1924 Dublin, Irland. Bopæl Babylon, New York.
3 børn.
1/2/6/3/3/1
Sonja Marie Nielsen, født 13/12 1942 New York, lærer. Gift 18/4 1964 Babylon James Wieta, født 12/5 1940 New York, lærer. Bopæl Boston, Mass. U.S.A.
1 barn.
1/2/6/3/3/1/1
James Marc Wieta, født 27/11 1964 Ithaca.
- 1/2/6/3/3/2
Elaine Ann Nielsen, født 9/12 1943 New York, lærer. Gift 2/4 1977 New York Albert Messina, født 4/6 1939 New York, lærer. Bopæl Biellport, New York, U.S.A.
3 børn.
1/2/6/3/3/2/1
Gregory Messina, født 19/12 1977 New York.
- 1/2/6/3/3/2/2
Christopher Messina, født 29/10 1980 New York.
- 1/2/6/3/3/2/3
Jennifer Messina, født 7/9 1981 New York.
- 1/2/6/3/3/3
Peter Carl Nielsen, født 28/4 1953 Babylon, cabeltelevision. Bopæl Santa Barbara, Californien, U.S.A.
- 1/2/6/3/4
Inger Sofie Nielsen, født 16/10 1914 Thurø. Gift 5/5 1946 Holmenskirke, Kbhvn. Svend Killerup Pedersen, født 6/7 1910 Thurø, død 5/1 1974 Thurø, kaptajn. Bopæl Thurø.
3 børn.
1/2/6/3/4/1
Niels Killerup Pedersen, født 12/12 1946 Thurø, produktionsingeniør. Gift 7/10 1978 Mette Lis Storm, født 17/10 1946 Bovense, lærer. Bopæl Brylle.
2 børn.
1/2/6/3/4/1/1
Thomas Killerup Pedersen, født 25/7 1978 Brylle.

1/2/6/3/4/1/2

Jacob Killerup Pedersen, født 29/2 1980 Brylle.

1/2/6/3/4/2

Grete Killerup Pedersen, født 18/12 1948 Thurø, læge. Bopæl Sverige.

1/2/6/3/4/3

Svend Killerup Pedersen, født 31/1 1952 Thurø, cand. mag. Gift 2/4 1983 Knarreborg Elisabeth Fuglgaard, født 25/7 1955 Knarreborg. Bopæl Odense.

1/2/6/3/5

Ane Petrea Kirstine Nielsen, født 30/8 1916 Thurø. Bopæl Thurø.

1/2/6/3/6

Willy Christian Nielsen, født 28/11 1918 Thurø, død 1986? Svendborg. Gift. Nærmere oplysninger mangler.

1/2/6/3/7

Sigrid Helene Nielsen, født 24/1 1922 Thurø, sygeplejerske. Gift 1/3 1949 Frederiksberg Slotskirke Flemming Bech, født 19/6 1919 Bloustrød, kaptajn. Bopæl Vanløse.

3 børn.

1/2/6/3/7/1

Bodil Bech, født 31/8 1949 Vanløse og Olaf Kristensen, født 2/7 1948 Kbhvn., civilingeniør. Bopæl Kbhvn.

1 barn.

1/2/6/3/7/1/1

Anne Bech, født 10/7 1978 Kbhvn.

1/2/6/3/7/2

Anne Marie Bech, født 21/2 1951 Frederiksberg og Ken Shubell, født 14/3 1947, datalog. Bopæl Kbhvn.

2 børn.

1/2/6/3/7/2/1

Cecilie Shubell, født 8/5 1975 Kbhvn.

1/2/6/3/7/2/2

Phillip Shubell, født ? Kbhvn.

1/2/6/3/7/3

Ingerlise Bech, født 20/9 1954 Frederiksberg.

1/2/6/3/8

Grethe Helene Nielsen, født 21/12 1923 Thurø.

Gift, men ægteskabet opløst.

3 børn. Nærmere oplysninger mangler.

1/2/6/3/9

Lizzie Cecilie Nielsen, født 10/7 1926 Thurø, ekspeditrice. Gift 11/7 1948 Thurø Hakon Johansen, født 22/10 1918 Ålborg. Bopæl Fredericia.

3 børn.

1/2/6/3/9/1

Claus Johansen, født 14/2 1949 Fredericia. Bopæl Helsingø.

1/2/6/3/9/2

Kirsten Johansen, født 27/1 1953 Fredericia. Gift Bent Petersen, født 21/6 1950. Bopæl Middelfart.

1 barn.

1/2/6/3/9/2/1

Morten Petersen, født 4/12 1976 Middelfart.

1/2/6/3/9/3

Steen Johansen, født 12/4 1958 Fredericia. Bopæl Fredericia.

1/2/6/3/10

Ib Nielsen, født ? Gift, men ægteskabet opløst. Bopæl Thurø.

1/2/6/3/11

Christian Nielsen, født ? Bopæl Thurø.

1/2/6/4

Ingvar Christensen, født 8/7 1894 Sønderho, død /3 1978 Esbjerg, hovmester. Gift Kbhvn. Caroline Pilatus, født 7/1 1896 Polen. Bopæl Esbjerg. 3 børn.

1/2/6/4/1

Inger Carla Christensen, født 13/3 1915 Kbhvn. Nærmere oplysninger mangler.

1/2/6/4/2

Anne Sophie Christensen, født 12/2 1917 Kbhvn. Gift 5/5 1937 Viggo Jensen, født 26/12 1908 Århus, fiskepakker. Bopæl Esbjerg. 5 børn. se 13/3/2/2/7.

1/2/6/4/2/1

Flemming Jensen, født 9/9 1937 Esbjerg, død 23/5 1959 Canada, hvalfisker, (adopteret af Bertha og Martin Jensen, se 13/3/2/2/3).

1/2/6/4/2/2

Ole Ingvar Jensen, født 30/11 1938 Esbjerg, laksefisker. Gift Sandra, født i Vancouver af hollandsk familie.

3 børn.

1/2/6/4/2/2/1

Kenneth Tomas Jensen, født 30/6 1966 Vancouver.

1/2/6/4/2/2/2

Flemming Alexander Jensen, født 5/1 1969 Vancouver.

1/2/6/4/2/2/3

Neil Ingvar Jensen, født 9/7 1970.

1/2/6/4/2/3

Kaj Steen Jensen, født 3/2 1941 Esbjerg, fisker.

1/2/6/4/2/4

Martin Jensen, født 21/8 1942 Esbjerg, fisker. Gift 3/10 1961 Hanne Lise Holm Kragh, født 4/4 1944. Bopæl Esbjerg.

3 børn.

1/2/6/4/2/4/1

Marianne Jensen, født 14/12 1961.

1/2/6/4/2/4/2

John Holm Jensen, født 9/6 1963.

1/2/6/4/2/4/3

Helle Holm Jensen, født 15/9 1967.

1/2/6/4/2/5

John Frans Jensen, født 16/10 1944, skibskok.

1/2/6/4/3

Villy Peder Christensen, født /7 1918 Kbhvn. Bopæl Esbjerg. Nærmere oplysninger mangler.

1/2/6/5

Niels Søren Christensen, født 10/2 1898 Sønderho, død 18/12 1898 Sønderho.

1/3

Sonnich Mathiesen, født 10/8 1825 Sønderho, død 29/7 1871 St. Pedersborg af kolera, skibsfører. Gift 8/1 1851 Sønderho Sidsel Nielsdatter, født 23/10 1826 Sønderho, død 25/6 1883 Sønderho.

7 børn. se 12/2/1.

1/3/1

Maren Sonnichsen, født 9/3 1851 Sønderho, død 29/3 1910 Sønderho. Gift 6/3 1877 Sønderho Thomas Sonnichsen Thomsen, født 13/9 1850 Sønderho, død 13/3 1906 Sønderho, styrmand.

3 børn. se 30/1/2/5/3/1.

1/3/1/1

Jens Hansen Thomsen, født 27/8 1879 Sønderho, død 17/1 1926 på Grådyb Fyrskib, begr. Esbjerg. Gift 12/8 1907 Skads Nielsine Mikaeline Hygum, født 15/6 1878 Skads, død 16/12 1968 Esbjerg.

4 børn.

1/3/1/1/1

Thomas Sonnichsen Hygum Thomsen, født 24/2 1908 Esbjerg, død 9/7 1960 Esbjerg, overfyrrpasser.

1/3/1/1/2

Jes Hygum Thomsen, født 13/10 1909 Sønderho, maskinkonstruktør. Gift 4/4 1942 Milred Harvey, født 3/1 1905 Olney, Maryland, død 10/9 1961 Baltimore.

1/3/1/1/3

Dødfødt pige, født 9/1 1912 Sønderho.

1/3/1/1/4

Mary Hygum Thomsen, født 9/1 1912 Sønderho, død 12/1 1912 Sønderho.

1/3/1/2

Dødfødt pige, født 17/11 1883 Sønderho.

1/3/1/3

Sonnich Mathiesen Thomsen, født 15/9 1887 Sønderho, død 28/11 1959 Sønderho, fyraassistent. Gift 12/6 1910 Sønderho Mette Petrea Petersen, født 24/4 1886 Sønderho, død 15/8 1974 Sønderho.

1 barn. se 35/1/4/7/1/2/6.

1/3/1/3/1

Hans Thomas Thomsen, født 26/1 1913 Sønderho, maskinmester, fyr-
mester på Bornholm. Gift 17/8 1941 Karen Marie Yde, født 2/9 1918
Hals, død 27/3 1985 Esbjerg.

4 børn.

1/3/1/3/1/1

Sonnich Thomsen, født 17/9 1942 Kbhvn., død 17/9 1942 Kbhvn.

1/3/1/3/1/2

Christian Yde Thomsen, født 19/2 1944 Kbhvn., død 19/2 1944
Kbhvn.

1/3/1/3/1/3

Margit Yde Thomsen, født 26/7 1945 Frederikshavn, kontorassi-
stent.

1/3/1/3/1/4

Erik Sonnich Thomsen, født 14/2 1949 Frederikshavn, kok. Gift
12/3 1969 Hanne Marie Søndergaard Bertelsen, født 22/4 1948 Øse-
Hastrup, kontorassistent. Ægteskabet opløst.

2 børn.

1/3/1/3/1/4/1

Allan Sonnich Thomsen, født 22/5 1969 Esbjerg.

1/3/1/3/1/4/2

Mette Thomsen, født 24/10 1973 Esbjerg.

1/3/2

Abelone Sonnichsen, født 10/10 1853 Sønderho, død 10/10 1853 Sønderho.

1/3/3

Abelone Sonnichsen, født 10/9 1855 Sønderho, død 23/10 1855 Sønderho.

1/3/4

Niels Pedersen Sonnichsen, født 14/10 1856 Sønderho, død 20/11 1856 Sønderho.

1/3/5

Niels Harreby Mathiesen, født 1/10 1860 Sønderho, død?

1/3/6

Mathias Mathiesen, født 21/9 1863 Sønderho, død 22/9 1863 Sønderho.

1/3/7

Sonnich Mathiesen, født 25/7 1870 Sønderho, død 25/7 1870 Sønderho.

1/4

Dødfødt pige, født 7/10 1831 Sønderho.

2.

Niels Pedersen Harrebye, født 3/9 1794 Sønderho, død 22/7 1856 Sønderho, skibsfører. Gift
16/1 1826 Sønderho Abelone Thøgersdatter, født 13/7 1802 Sønderho, død 28/4 1867 Søn-
derho.

6 børn. se 28/7/5.

2/1

Sidsel Nielsdatter, født 23/10 1826 Sønderho, død 25/6 1883 Sønderho. Gift 8/1 1851
Sønderho Sonnich Mathiesen, født 10/8 1825 Sønderho, død 29/7 1871 St. Pedersborg
af kolera, skibsfører.

7 børn. se 12/1/3.

2/2

Abelone Nielsdatter, født 17/8 1829 Sønderho, død 28/1 1830 Sønderho.

2/3

Thøger Nielsen Harrebye, født 4/10 1831 Sønderho, død 16/10 1833 Sønderho.

2/4

Peder Nielsen Harrebye, født 28/9 1834 Sønderho, druknet 14/10 1888, skibsfører. Gift 30/1 1861 Sønderho Johanne Müller, født 20/9 1836 Sønderho, død 24/1 1910 Sønderho.

7 børn. se 30/6/1/1/2.

2/4/1

Niels Peder Harrebye, født 7/9 1862 Sønderho, druknet 14/10 1888 sammen med faderen, styrmand.

2/4/2

Hans Müller Harbye, født 13/11 1865 Sønderho, død 8/2 1932 Sønderho, dampskibsfører, bankbestyrer.

2/4/3

Peder Nielsen Harbye, født 14/9 1868 Sønderho, død 21/2 1872 Sønderho.

2/4/4

Sonnich Mathiesen Harbye, født 16/9 1871 Sønderho, død 19/2 1908 Tønning, sognepræst. 26/4 1906, Sonnich Mathiesen Harby, født 16/9 1871 Sønderho, s.a. skibsfører Peder Nielsen Harreby og Johanne Müller. St. Ribe 90, kand. 23/1 1897 h((1.-1), lærer ved Ollerup Højskole, derefter 6 år ved Varde Forskoleseminar. "Ikke alene var han en dygtig og til det yderste pligtopfyldende faglærer, men han ønskede, at opholdet på seminariet skulle blive mere for os end en dressur til en undervisningsmetode - forstod, vi var unge mennesker, der trængte til klarhed over så meget i osselv - og han gav os det i mangt og meget, gav af sine rige evner, af sit lyse, sunde livssyn, der - det følte vi sikkert - havde som grundlag den dybeste alvor. Han var noget af en torsnatur, en djærv kraft, der hadede alt hykleri og forskruethed og derfor nok kunne støde an i den polirte verden, men som man måtte holde af ved nærmere bekendtskab. Ja, vi må sige, det er, som har vi af ham fået et fond, vi stadig kan ty til" (højskolebl. 1908, sp. 485). Ord. 5/7 1906, død 19/2 1908, ugift. Efter hans død udkom: En tro tjener. Prædiken (o8). I sin sidste prædiken talte pastor Harby over eller berørte Hostrups ord: " - Leve kort tid eller længe, blot vi lyser op i tågen." Disse ord har nu menigheden i Tønning-Træden ladet sætte på en mindesten, der er rejst på den unge præst og lærers grav (l.c.). Se stud. fra 90. Danmarks Præstehistorie 1884-1911, bind II, side 317 af M. Grohshenning og Th. Hauch-Fausbøll.

2/4/5

Maren Harbye, født 17/10 1874 Sønderho, død 4/3 1952 Sønderho, husbestyrerinde.

2/4/6

Abelone Petrea Harrebye, født 16/11 1877 Sønderho, død 23/12 1877 Sønderho.

2/4/7

Peder Nielsen Harrebye, født 24/8 1880 Sønderho, død 2/6 1881 Sønderho.

2/5

Abelone Harbye, født 23/10 1838 Sønderho, død 15/6 1883 Sønderho. Gift 1.g. 3/3 1858 Sønderho Mathis Lauritsen Frederiksen, født 17/7 1827 Sønderho, druknet /8

1864, skibsfører. Gift 2.g. 10/4 1871 Sønderho Peder Peder Thomsen, født 8/5 1829 Sønderho, død 22/1 1882 Kbhvn., skibsfører.

1 barn i 1. ægteskab. se 32/2/1/1/3/1.

3 børn i 2. ægteskab. se 25/3/3/9.

2/5/1

Peder Lauritz Frederiksen, født 30/7 1860 Sønderho, druknet 1899 med jernbark »Elisa«, styrmand. Gift 4/1 1889 Sønderho Edel Sonnichsen, født 3/9 1867 Sønderho, død 9/5 1944 Sønderho.

4 børn. se 7/2/1/8.

2/5/2

Anne Cathrine Thomsen, født 16/12 1871 Sønderho, død 20/10 1955 Janderup, begr. Varde. Gift 15/2 1901 Sønderho Niels Rosengren Janderup, født 8/10 1858 Varde, død 26/4 1948 Janderup, rebslager.

1 barn. se 19011.

2/5/2/1

Christian Rosengren Janderup, født 12/2 1902 Varde, cigarhandler. Gift 24/8 1927 Kolding Agnes Jensen, født 19/5 1900 Jellinge. Bopæl Vejle.

1 barn.

2/5/2/1/1

Anne Kirstine Rosengren Janderup, født 27/12 1928 Vejle. Gift 12/6 1949 Vejle Thomas Vilhelm Jensen, født 14/9 1920 Thurø, skovfoged.

4 børn.

2/5/2/1/1/1

Lone Janderup Jensen, født 10/2 1950 Holsted.

2/5/2/1/1/2

Stig Janderup Jensen, født 17/7 1954 Holsted.

2/5/2/1/1/3

Helle Janderup Jensen, født 22/8 1957 Holsted.

2/5/2/1/1/4

Tina Charlotte Janderup Jensen, født 25/2 1963 Holsted.

2/5/3

Mathias Laurids Thomsen, født 19/10 1875 Sønderho, død 11/4 1948 Sønderho, skibsfører. Gift 23/12 1906 Sønderho Kirstine Pedersen, født 20/3 1881 Sønderho, død 13/6 1955 Sønderho.

6 børn. se 7/2/3/1/3.

2/5/4

Abelone Nielsine Thomsen, født 3/4 1879 Sønderho, død 17/8 1951 Sønderho. Gift 26/1 1902 Sønderho Hans Jensen, født 21/12 1876 Sønderho, død 21/12 1950 Sønderho, fyrskibsovermatros. Dbm.

4 børn. se 11/8/5/1.

2/6

Maren Harrebye, født 2/9 1843 Sønderho, død 21/3 1926 Sønderho. Gift 1.g. 20/1 1864 Sønderho Anders Hansen Jessen, født 22/10 1835 Sønderho, druknet 1867, styrmand. Gift 2.g. 10/1 1868 Sønderho Niels Jessen Sonnichsen, født 24/9 1836 Sønderho, død 19/5 1893 Sønderho, skibsfører.

0 børn i 1. ægteskab. se 17/3/4/7.

4 børn i 2. ægteskab. se 32/4/3/2/1/4.

2/6/1

Mette Sonnichsen, født 5/4 1868 Sønderho, død 5/1 1957 Valby, begr. Hvidovre.
Gift 6/10 1889 Sønderho Niels Hansen, født 4/3 1860 Sønderho, død 9/11 1897
ombord i »Elisa-Bertha« af forgiftning, styrmand.
5 børn. se 35/1/4/7/1/6.



*Ninna Metha Fischer f. 16/8 1918,
Mette Sonnichsen f. 5/4 1868,
Peder Jensen Fischer f. 14/11 1888.*

2/6/1/1

Mette Petrea Hansen, født 31/10 1889 Sønderho, død 25/3 1892 Sønderho.

2/6/1/2

Nielsine Andrea Hansen, født 25/11 1892 Sønderho, død 30/12 1892 Sønderho.

2/6/1/3

Mette Petrea Hansen, født 25/11 1892 Sønderho, død 14/1 1919 Sønderho.
Gift 2/4 1917 Kbhvn. Peder Jensen Fischer, født 14/11 1888 Sønderho, død
31/3 1974 Korsør, overfyrskibsmatros.

1 barn. se 13/3/2/5.

2/6/1/3/1

Ninna Metha Fischer, født 16/8 1918 Sønderho. Gift 13/5 1943 Korsør
Poul Christian Christensen Sneistrup, født 4/1 1917 Fredericia, maskin-

inspektør, R. af D. Bopæl Sønderho.

5 børn.

2/6/1/3/1/1

Irene Sneistrup, født 13/11 1943 Esbjerg, hospitalslaborant. Gift 9/4 1966 Haderslev Peter Max Olsen, født 14/10 1943 Randers, EDB-chef »DOFO«, Vejle.

2 børn.

2/6/1/3/1/1/1

Mette Sneistrup Olsen, født 19/4 1967 Charlottenlund.

2/6/1/3/1/1/2

Christian Sneistrup Olsen, født 23/6 1970 Gentofte.

2/6/1/3/1/2

Anna-Grethe Sneistrup, født 8/6 1945 Esbjerg, overassistent i Københavns kommune.

2/6/1/3/1/3

Peter Fischer Sneistrup, født 14/9 1946 Sønderho, skibs- og maskininspektør. Gift 19/7 1975 Magleby, Møn Birthe Gottrup Christoffersen, født 27/7 1944 Borre, Møn. Bopæl Fåborg.

2 børn.

2/6/1/3/1/3/1

Jens Fischer Sneistrup, født 13/5 1977 Fåborg.

2/6/1/3/1/3/2

Lone Fischer Sneistrup, født 13/11 1980 Fåborg.

2/6/1/3/1/4

Vibeke Fischer Sneistrup, født 4/10 1951 Sønderho, assistent og Karl Valdemar Bracker, født 15/9 1933 Lyngby, bankbetjent i »Den danske Bank«, Kbhvn.

2/6/1/3/1/5

Bente Sneistrup, født 11/11 1955 Kbhvn., assistent. Gift 22/3 1975 Kbhvn. Carsten Lauridsen, født 17/3 1950 Kbhvn., slagtermester. Bopæl Kbhvn.

2 børn.

2/6/1/3/1/5/1

Lisbeth Sneistrup Lauridsen, født 5/4 1979 Kbhvn.

2/6/1/3/1/5/2

Maibritt Sneistrup Lauridsen, født 11/5 1983 Kbhvn.

2/6/1/4

Niels Andersen Hansen, født 19/11 1895 Sønderho, død 4/2 1946 ombord på fyrskibet, overmatros. Gift 22/12 1918 Sønderho Anne Thøgersen, født 29/3 1898 Sønderho, død 9/4 1976 Esbjerg.

7 børn. se 1/2.

2/6/1/5

Nielsine Marie Hansen, født 31/10 1897 Sønderho, død 31/10 1958 Ribe. Gift 19/5 1923 Sønderho Niels Jørgen Frederik Bech, født 10/1 1899 Ribe, død 29/8 1966 Ribe, pedel.

2 børn.

2/6/1/5/1

Jørgen Frederik Bech, født 2/3 1924 Ribe, fabrikant. Gift 17/9 1949 Viborg Anna Kirstine Trærup Madsen, født 3/12 1924 Viborg, overlærer. Bopæl Ribe.

2 børn.

2/6/1/5/1/1

Eva Trærup Bech, født 26/1 1951 Ribe, lærer og Peter Vad, født 28/6 1953 Nr. Nebel, lærer.

2 børn.

2/6/1/5/1/1/1

Sisle Trærup Vad, født 14/3 1974 Ribe.

2/6/1/5/1/1/2

Søren Trærup Vad, født 6/7 1978 Skagen.

2/6/1/5/1/2

Vibeke Trærup Bech, født 26/4 1957 Ribe, socialpædagog.

2/6/1/5/2

Lili Marie Bech, født 14/5 1925 Ribe, skoleleder. Gift 13/8 1949 Ribe Hans Christian Johannesen, født 17/9 1921 Hjerting, maskinchef. Bopæl Esbjerg.

2 børn.

2/6/1/5/2/1

Allan Johannesen, født 5/2 1950 Hjerting, befragter. Gift 9/4 1977 Korsør Margaret Josephine Teresa Layfield, født 5/5 1947 South Caulfield, Melbourne, Australien.

1 barn.

2/6/1/5/2/1/1

Sonnich Johannesen, født 8/10 1977 Korsør.

2/6/1/5/2/2

Helle Bech Johannesen, født 3/10 1957 Korsør. Gift 19/5 1979 Korsør Hans Petersen, født 13/9 1950 Dalum, driftsleder.

2 børn.

2/6/1/5/2/2/1

Christian Bech Petersen, født 23/6 1980 Santa Cruz, Californien.

2/6/1/5/2/2/2

Ann-Sophie Bech Petersen, født 19/8 1982 Esbjerg.

2/6/2

Anders Jessen Sonnichsen, født 18/8 1871 Sønderho, druknet 1888, sømand.

2/6/3

Niels Harreby Sonnichsen, født 9/2 1877 Sønderho, død 13/1 1955 Sønderho, radiotelegrafist ved fyrvæsenet. Dbmd. Gift 26/6 1910 Sønderho Mette Jessine Brinch, født 14/1 1889 Sønderho, død 12/12 1974 Sønderho.

6 børn. se 9/2/7/9.

2/6/4

Abelone Sonnichsen, født 14/10 1878 Sønderho, død 21/3 1955 Sønderho. Gift 31/12 1906 Sønderho Jacob Hansen Fack, født 2/7 1875 Nordby, død 17/11 1946



*Niels Harreby Sonnichsen
f. 9/2 1877.*



*Fra venstre: Mette Sonnichsen f. 5/4 1868, Ninna Metha
Fishcer f. 16/8 1918, Niels Andersen Hansen f. 19/11 1895,
Niels Egnon Hansen f. 1/4 1919, Anne Thøgersen f. 29/3
1898, Maren Harreby f. 2/9 1843, Nielsine Marie Hansen f.
31/10 1897, Niels Jørgen Frederik Bech f. 10/1 1899.*

Sønderho, styrmand S/S »Marie« af Esbjerg.

2 børn. se 19067.

2/6/4/1

Karl Frederik Andreas Fack, født 30/3 1918 Sønderho, radiotelegrafist. Gift 12/7 1942 Jerne Rosa Edel Andersen, født 7/5 1920 Esbjerg. Bopæl Esbjerg.
2 børn.

2/6/4/1/1

Lona Grethe Fack, født 24/3 1943 Esbjerg, ekspeditrice. Gift 5/10 1968
Guldager Jens Møller Andersen, født 2/1 1938 Velleby, Viborg amt,
mejerist. Bopæl Esbjerg.

2 børn.

2/6/4/1/1/1

Lene Agnete Fack Andersen, født 11/2 1967 Esbjerg.

2/6/4/1/1/2

Rene Møller Andersen, født 25/6 1970 Esbjerg.

2/6/4/1/2

Karin Edel Fack, født 17/3 1946 Sønderho, reprofotograf. Gift 11/3 1967
Jerne Niels Torben Larsen, født 28/6 1945 Skads, lagerforvalter. Bopæl
Gørding.

4 børn.

2/6/4/1/2/1

Niels Peter Fack Larsen, født 8/1 1969 Bramminge.

2/6/4/1/2/2

Ann Berit Fack Larsen, født 21/12 1972 Esbjerg.

2/6/4/1/2/3

Hans Jørgen Fack Larsen, født 12/12 1975 Esbjerg.

2/6/4/1/2/4

Ann Karina Fack Larsen, født 26/9 1981 Esbjerg.

2/6/4/2

Niels Martin Andreas Fack, født 29/7 1920 Sønderho, bygningsstømrer. Gift 10/9 1950 Føvling Viola Kathrine Hansen, født 13/10 1923 Holsted. Bopæl Holsted.

3.

Anna Pedersdatter, født 6/11 1796 Sønderho, død 15/4 1862 Sønderho. Gift 1.g. 16/1 1823 Sønderho Jens Nielsen Jepsen, født 7/11 1795 Sønderho, druknet 1827, styrmand. Gift 2.g. 23/1 1839 Sønderho Mathis Jensen, født 29/10 1793 Sønderho, død 26/4 1864 Sønderho, skibsfører, skibsreder og strandfoged.

1 barn i 1. ægteskab. se 22/4/1.

0 børn i 2. ægteskab. se 47/2/2/2.

3/1

Niels Jensen Jepsen, født 17/9 1823 Sønderho, død 10/2 1911 Sønderho, styrmand, klokemand. Gift 17/2 1865 Sønderho Anna Nielsdatter, født 5/11 1829 Sønderho, død 27/3 1878 Sønderho.

2 børn. se 24/2/1/1.

3/1/1

Anne Jensine Jepsen, født 4/12 1865 Sønderho, død 1941 Sønderho. Gift 18/12 1902 Sønderho Peder Carl Christensen, født 11/10 1859 Sønderho, druknet 1911, skibsfører.

0 børn. se 18593/1.

3/1/2

Anne Nielsine Jepsen, født 3/12 1870 Sønderho, død 21/1 1951 Sønderho. Gift 26/12 1927 Sønderho Søren Thomsen Meinertz, født 23/9 1874 Sønderho, død 21/7 1930 Sønderho, matros.

0 børn. se 32/8/6/5/8/1.

4.

Karen Pedersdatter, født 26/4 1799 Sønderho, død 21/7 1832 Sønderho i barselseng. Gift 20/1 1819 Sønderho Thomas Sonnichsen, født 7/6 1796 Sønderho, død 6/10 1842 Ålborg, skibsfører.

7 børn. se 57/9/1/1/4.

4/1

Sonnich Pedersen, født 1/7 1819 Sønderho, død 26/7 1819 Sønderho.

4/2

Dødfødt dreng, født 5/6 1820 Sønderho.

4/3

Dødfødt pige, født 6/5 1822 Sønderho.

4/4

Dødfødt pige, født 23/9 1823 Sønderho.

4/5

Dødfødt dreng, født 1/7 1825 Sønderho.

4/6

Sonnich Thomsen Pedersen, født 30/6 1829 Sønderho, død 30/6 1829 Sønderho.

4/7

Dødfødt dreng, født 14/7 1832 Sønderho.

5.

Lene Pedersdatter, født 3/4 1802 Sønderho, død 9/12 1872 Sønderho.

6.

Sonnich Pedersen Harrebye, født 12/9 1805 Sønderho, død 27/11 1820 Sønderho.

7.

Anne Pedersdatter, født 22/12 1808 Sønderho, død 1/4 1869 Sønderho. Gift 1.g. 9/1 1833 Sønderho Thomas Sonnichsen, født 7/6 1796 Sønderho, død 6/10 1842 Ålborg, skibsfører. Gift 2.g. 16/2 1843 Sønderho Jørgen Thomsen Sonnichsen, født 12/1 1814 Sønderho, død 28/2 1869 Sønderho, skibsfører.

4 børn i 1. ægteskab. se 57/9/1/1/4.

3 børn i 2. ægteskab. se 25/1/1/3.

7/1

Karen Thomasdatter, født 5/7 1833 Sønderho, død 9/3 1836 Sønderho.

7/2

Sonnich Thomsen, født 12/3 1837 Sønderho, død 27/10 1914 Kbhvn., skibsfører, veteran fra 1864. Gift 6/11 1864 Sønderho Hansine Müller, født 25/7 1839 Sønderho, død 17/9 1925 Kbhvn.

0 børn. se 30/6/1/1/3.

7/3

Peder Thomsen, født 27/10 1839 Sønderho, druknet 16/7 1857.

7/4

Thomas Sonnichsen Thomsen, født 3/10 1842 Sønderho, død 27/12 1905 Esbjerg, skibsfører, strandfoged. Gift 27/11 1867 Sønderho Sidsel Sonnichsen, født 3/7 1848 Sønderho, død 21/9 1914 Sønderho.

9 børn. se 31/5/2/3/4.

7/4/1

Jørgiane Thomsen, født 13/10 1870 Sønderho, død 5/8 1939 Sønderho.



Jørgiane Thomsen f. 13/10 1870.

7/4/2

Karen Jensine Thomsen, født 12/1 1873 Sønderho, druknet 1906. Gift 14/5 1897 Sønderho Niels Sonnichsen Jensen, født 18/4 1875 Sønderho, druknet 1906, møbelsnedker. Begge omkom 1906 på rejse fra Brasilien som passagerer på stålbark »Bertha«.

0 børn. se 25/4/4/1/8.

7/4/3

Anne Cathrine Thomsen, født 14/11 1875 Sønderho, død 30/12 1927 Kbhvn., begr. Sønderho, syerske for militærdepotet.

7/4/4

Jessine Thomsen, født 29/12 1877 Sønderho, død 6/12 1918 Sønderho.

7/4/5

Jens Sonnichsen Thomsen, født 26/12 1879 Sønderho, død 9/5 1959 Sønderho, skibsfører. Gift 24/10 1913 Sønderho Abelene Ibsen, født 11/2 1889 Sønderho, død 21/10 1966 Sønderho.

5 børn. se 6/1/5/1/1.

7/4/6

Anne Thomasine Thomsen, født 12/11 1881 Sønderho, død 4/3 1933 Esbjerg, begr. Sønderho. Gift 12/5 1905 Sønderho Anders Christian Christensen Hylche, født 25/5 1879 Bjerregrav ved Viborg, død 13/7 1964 Esbjerg, vognmand, byrådsmedlem.

4 børn. se 19055.

7/4/6/1

Karen Hylche, født 28/8 1906 Esbjerg. Gift 28/3 1929 Esbjerg Niels Sigvald Frederiksen, født 2/1 1902 Sønderho, død 11/11 1976 Kbhvn., overlærer. Bopæl Valby.

6 børn. se 11/2/1/2/2.

7/4/6/2

Peder Magnus Hylche, født 10/1 1908 Esbjerg, maskinmester. Gift 5/9 1934 Odense Emmy Ibsen, født 28/8 1909 Lemvig. Bopæl Sønderho.

0 børn. se 27/1/2/5/1/3.

7/4/6/3

Thora Cecilie Hylche, født 23/3 1910 Esbjerg. Gift 7/10 1933 Esbjerg Oluf Andreas Ranum, født 29/3 1908 Hals, grosserer. Bopæl Sønderborg.

3 børn.

7/4/6/3/1

Anne Lise Ranum, født 24/8 1936 Varde, sygeplejerske. Gift 1.g. 18/7 1959 Sønderborg Willy H. Nielsen, født 2/4 1934 Kbhvn., cand. jur. Gift 2.g. 27/12 1980 Kbhvn. Jørgen Theilgaard Jacobsen, født 11/4 1919 Frederiksberg, advokat. Bopæl Frederiksberg.

2 børn.

7/4/6/3/1/1

Jesper Ranum, født 1/12 1959 Kbhvn., musiker. Bopæl Kbhvn.

7/4/6/3/1/2

Jane Ranum, født 12/6 1965 Kbhvn., stud. jur. Bopæl Kbhvn.

7/4/6/3/2

Kjeld Ranum, født 8/10 1938 Sønderborg, akademiingeniør. Gift 13/4

1963 Rostock, Tyskland Ingrid Astrid Toni Lisch, kaldet Mucke, født 9/8
1942 Rostock. Bopæl Randers.

2 børn.

7/4/6/3/2/1

Marianne Lisch Ranum, født 24/11 1963 Kbhvn., korrespondent.
Bopæl Kbhvn.

7/4/6/3/2/2

Lotte Lisch Ranum, født 17/6 1966 Kbhvn., stud. jur. Bopæl Århus.

7/4/6/3/3

Jørgen Hylche Ranum, født 4/7 1941 Sønderborg, lagerchef. Gift 26/12
1966 Sønderborg Margrete Eriksen, født 11/3 1945 Sønderborg, børne-
forsorgspædagog. Bopæl Nyborg.

2 børn.

7/4/6/3/3/1

Christian Ranum, født 13/7 1969 Kbhvn.

7/4/6/3/3/2

Louise Ranum, født 9/4 1972 Nyborg.

7/4/6/4

Sigfred Hylche, født 17/5 1912 Hjerm, død 21/8 1916 Hjerm.

7/4/7

Hansine Thomsen, født 17/7 1885 Sønderho, død 16/1 1964 U.S.A. Gift 20/7 1917
U.S.A. Marinus Hedemann Sørensen, født 23/3 1886 Gammelby, død 30/3 1971
Sorø, farmer i Colorado. Testamenterede en formue til vedligeholdelse af møllen
i Sønderho, hvor hans far var den sidste møllejer.

0 børn. se 18961/1.

7/4/8

Thomas Sonnichsen Thomsen, født 4/9 1887 Sønderho, død 11/3 1899 Sønderho.

7/4/9

Petra Thomsen, født 8/9 1890 Sønderho, død 4/6 1970 Esbjerg, afdelingssygeplej-
erske ved Bispebjerg Hospital.

7/5

Sonnich Jørgensen Thomsen, født 19/10 1844 Sønderho, død 21/8 1872 Nordby, styr-
mand. Gift 17/3 1867 Nordby Anne Cathrine Ankersen, født 5/9 1843 Nordby, død ?
(d.a. Søren Ankersen, Ane Pedersdatter Svendsen).

1 barn.

7/5/1

Anne Jørgiane Thomsen, født 8/10 1867 Nordby, død? Gift 31/8 1888 Nordby Ju-
lius Svarrer, født 18/6 1863 Nordby, død 13/5 1930 Kbhvn., styrmand (s.a. ugift
Maren Svendsdatter).

1? barn.

7/5/1/1

Ane Kathrine Svarrer, født 1/7 1890 Nordby, død 2/1 1893 Sønderho.

7/6

Karen Thomsen, født 20/9 1847 Sønderho, død 30/5 1911 Sønderho. Gift 17/2 1869
Sønderho Jes Mathiesen Knudsen, født 22/10 1841 Sønderho, død 7/5 1924 Sønderho,
skibsfører, skibsreder, fangemester af Sønderho Fuglekøje.

8 børn. se 32/4/3/5/5/2.

7/6/1

Karen Knudsen, født 2/11 1869 Sønderho, død 7/11 1869 Sønderho.

7/6/2

Karen Knudsen, født 21/11 1870 Sønderho, død 1/2 1954 Sønderho. Gift 18/5 1890 Sønderho Jes Sonnich Jessen, født 10/11 1860 Sønderho, druknet 1899, skibsfører.

5 børn. se 25/2/6/1/4.

7/6/2/1

Anne Jessen, født 21/12 1890 Sønderho, død 3/1 1981 Nordby, lærer. Gift 26/12 1918 Sønderho Anders Elisa Aussig Weiss, født 2/5 1882 Tingerup, Sønderup S., død 7/7 1945 Nibe, kommunelærer.

7/6/2/2

Jes Knudsen Jessen, født 30/3 1893 Sønderho, død 3/6 1893 Sønderho.

7/6/2/3

Karen Jessen, født 28/9 1894 Sønderho, død 19/6 1980 Nordby, lærerinde på Bagsværd Kostskole, handelsskoleeksamen, senere engelsk korrespondent i Landbrugsministeriet.

7/6/2/4

Petra Jessen (kaldet Pippe), født 20/11 1896 Sønderho, syplejerske i Reno Nevada, optaget i Who's Who maj 1950. Gift 1/11 1930 New Jersey Frederic Vincent Philips, født 16/12 1904 New Jersey, fuldmægtig. Ægteskabet opløst 1938. Bopæl Sacramento, U.S.A.

1 barn.

7/6/2/4/1

Karen Elisabeth Philips, født 5/12 1933 New York, cand. phil, lærer fra Chico Univ., Calif. Gift 22/11 1956 David Whitney Isbell, født 6/5 1930 Chester, cand. mag. Stanford Universitet, master degrees in mat., science and education, rektor ved Burney Gymnasium, Californien.

3 børn.

7/6/2/4/1/1

Diana Allison Isbell, født 18/10 1957 Greenville, Calif., 1980 bachelor of science in Animal Science University of California, Davis. 1987 doctor of veterinary medicine school of Veterinary Medicine University of California, Davis.

7/6/2/4/1/2

Anna Valerie Sue Isbell, født 27/4 1961 Greenville, Calif., bachelor of arts in Accounting University of Santa Clara, Currently l. L.t. in US. Army Finance Division in Indianapolis, Indiana.

7/6/2/4/1/3

Lila Ann Isbell, født 26/6 1965 Greenville, Calif. bachelor of arts in Business Administration University of Montana, Missoula, Montana. Pt. traveling consultant for Kappa Gamma Sorocity House based in Columbus, Ohio.

7/6/2/5

Jes Sonnich Jessen, født 1/12 1899 Sønderho, død 20/4 1981 Nordby, skibsmaskinchef i Vandbygningsvæsenet, R. af Dbg.

7/6/3

Mathis Peder Knudsen, født 20/4 1873 Sønderho, død 17/9 1940, direktør i Esbjerg, senere fabrikant i Wellsboro, Pa. og godsejer »Høstemark Hovedgård« i Mou, Jylland. Gift 1.g. 11/3 1897 Esbjerg Krista Augusta Børglum, født 15/2 1873 Sørig Skole, Aalbæk St., død 14/1 1931 Wellsboro, Pa. Gift 2.g. 11/2 1933 Wellsboro Ingeborg Kirstine Knudsen, født 6/2 1899 Mørkøv, Sjælland, død 1984? Wellsboro.

3 børn i 1. ægteskab.

7/6/3/1

Arla Jessie Eliza Knudsen, født 28/11 1901 Kolding, malerinde. Gift 10/1 1929 Valdemar Bærild Kofoed Nicolaisen, født 25/7 1901 Kbhvn., kolonibestyrer. Bopæl New Orleans.

3 børn.

7/6/3/1/1

Mona Lisbeth Kofoed Nicolaisen, født 9/5 1930 Prøven, Grønland. Gift 1.g. John White. Gift 2.g. Georges Barnes.

2 børn i 1. ægteskab.

2 børn i 2. ægteskab.

7/6/3/1/1/1

Thomas Lane White, født 28/10 1955 Bowie, Texas.

7/6/3/1/2

Daniel James White, født 14/4 1957.

7/6/3/1/1/3

Maureen Alison Barnes, født 12/2 1964 Dallas, Texas.

7/6/3/1/1/4

Nancy Elena Barnes, født 16/4 1966 Kastrup.

7/6/3/1/2

Martin Børglum Kofoed Nicolaisen, født 27/1 1932 Prøven, Grønland. Gift Gail Parsons, født?

4 børn.

7/6/3/1/2/1

Eric Nicolaisen, født 12/5 1961 Wellsboro.

7/6/3/1/2/2

Douglas Nicolaisen, født 29/3 1962 Wellsboro.

7/6/3/1/2/3

Krista Nicolaisen, født 18/2 1968 Wellsboro.

7/6/3/1/2/4

Kirk Alan Nicolaisen, født 26/7 1969 Oneida, New York.

7/6/3/1/3

Jan Abler Kofoed Nicolaisen, født 23/9 1933 Holsteinsborg, Grønland. Gift Jeanette Secundo, født?

3 børn.

7/6/3/1/3/1

Lisa Ann Nicolaisen, født 27/1 1959 Maryville, Mo.

7/6/3/1/3/2

Jan Alan Nicolaisen, født 16/9 1960 Wellsboro.

7/6/3/1/3/3

Mia Nicolaisen, født 12/5 1969 Maryville, Mo.

7/6/3/2

Jan Augith Knudsen, født 16/5 1904 Odense, fabrikant i Wellsboro. Gift 11/8 1936 Baltimore Helen Kumn, født 25/9 1909.

5 børn.

7/6/3/2/1

Krista Ann Kumn Knudsen, født 3/4 1939 Sayre, kunstmaler og cellomusikant. Gift /10 1972 Bryan R.R. Whipple, født 1/3 1940, civilingeniør, bestyrer af jernbane i Californien.

2 børn.

7/6/3/2/1/1

Marisa Sarah Whipple, født 11/6 1973 San Francisco.

7/6/3/2/1/2

John Matthew Whipple, født 3/6 1977 Berkeley.

7/6/3/2/2

John Thomas Knudsen, født 8/4 1940 Sayre, ostefabrikant.

7/6/3/2/3

William Peter Knudsen, født 22/6 1942 Sayre, ejer af osteforretning in Oklahoma City. Gift 20/8 1979 Nancy Files, født 14/2 1941.

1 barn.

7/6/3/2/3/1

Edward William Knudsen, født 8/10 1980 Des Moines.

7/6/3/2/4

Martha Jan Knudsen, født 9/8 1943 Wellsboro, physical therapist in Mill Valley, Californien.

7/6/3/2/5

George Edwin Knudsen, født 15/12 1947 Wellsboro, dept. of Navy, Washington, DC. Gift 13/2 1982 Monica Longen, født 8/5 1952, Librarian/National Air & Space Museum Smithsonian Institution, Washington, DC.

7/6/3/3

Edwin Knudsen, født 13/3 1909 Concordia, Kansas, fabrikant i Wellsboro. Gift 1.g. Jessie Larson, født Brooklyn, død 1942. Gift 2.g. 31/12 1935 Lovise Forsythe Fischler, født 11/9 1909.

1 barn i 1. ægteskab.

1 barn i 2. ægteskab.

7/6/3/3/1

Richard Knudsen, født 6/3 1930 Brooklyn. Gift 1954 Barbara.

2 børn.

7/6/3/3/1/1

Bruce Edwin Knudsen, født /2 1955 Iowa.

7/6/3/3/1/2

Stephen Knudsen, født /7 1957 Reading.

7/6/3/3/2

Karen Louise Knudsen, født 8/6 1940. Gift Jack Boyd.

3 børn.

7/6/3/3/2/1

Linda Louise Boyd, født 1960.

7/6/3/3/2/2

Donald Boyd, født 1963.

7/6/3/3/2/3

Lisa Boyd, født 1965.

7/6/4

Jørgen Sonnich (navneforandring), født 16/6 1876 Sønderho, død 2/1 1931 Indianapolis, margarinefabrikant. Gift 5/6 1903 Esbjerg Kristine Andersen, født 13/2 1882 Ølgod, død 15/12 1943 Indianapolis, Indiana.

4 børn.

7/6/4/1

Erik Sonnich, født 11/7 1904 Kbhvn., advokat. Gift 10/11 1934 Indianapolis Vada Mac Carter, født 7/6 1908 Rochester, Indiana. Bopæl Trenton, Missouri.

2 børn.

7/6/4/1/1

Richard Lee Sonnich, født 4/5 1937 Indianapolis, advokat. Gift 25/6 1959 Trenton, Missouri Marilyn Blake Kendall, født 28/8 1938 Washington, D.C.

2 børn.

7/6/4/1/1/1

Steven Sonnich, født 17/7 1960 Columbia, Missouri.

7/6/4/1/1/2

Jeffrey Sonnich, født 10/8 1962 Kansas City, Missouri.

7/6/4/1/2

Marcia Sonnich, født 6/12 1939 Indianapolis. Gift 20/9 1957 Princeton Weldon Berry, født 22/11 1938 Ealt, forretningsfører.

3 børn.

7/6/4/1/2/1

Daniel Wayne Berry, født 6/4 1959 Trenton, Missouri.

7/6/4/1/2/2

David Eric Berry, født 21/9 1961 Trenton, Missouri.

7/6/4/1/2/3

Donald Berry, født 4/5 1963 Trenton, Missouri.

7/6/4/2

Ellen Sonnich, født 16/12 1911 Clyde, Kansas, død 1958 Indianapolis. Gift George Warmoth, født 27/12 1911 Indianapolis.

1 barn.

7/6/4/2/1

Kristine Louise Warmoth, født 10/7 1947 Indianapolis.

7/6/4/3

Esther Sonnich, født 9/12 1914 Bellville, Kansas. Gift 1939 David Halcy Knight, født 2/1 1915. Bopæl Largo, Florida.

1 barn.

7/6/4/3/1

David Sonnich Knight, født 26/3 1941 i Chicago. Gift Lynne Rodriques, født 29/9 1942 Chicago, Illinois.

2 børn.

7/6/4/3/1/1

Lori Lynne Knight, født 8/5 1971 South el Gin, Illinois.

7/6/4/3/1/2

Kerri Knight, født 25/1 1974 South el Gin, Ill.

7/6/4/4

Ruth Sonnich, født 24/8 1916 Union City, Indianapolis. Gift 24/8 1915 Leland U. Johnson, født 8/12 1911 Holdsburg, Californien, hotelejer. Bopæl Florida.

7/6/5

Anne Knudsen, født 10/1 1879 Sønderho, død 27/11 1961 Frederikshavn. Gift 9/8 1903 Odense Marinus Valdemar Thomsen, født 25/3 1879 Frederikshavn, død 24/9 1940 Ålbæk, købmand.

5 børn.

7/6/5/1

Signe Margrethe Thomsen, født 13/8 1904 Tuen. Gift 26/7 1926 Sørig Søren Christian Sørensen, født 13/10 1896 Tuen, død 13/11 1985 Tuen, gårdejer "Tuengaard". Bopæl Tuen.

4 børn.

7/6/5/1/1

Jytte Marie Sørensen, født 24/12 1927 Tuen. Gift 9/6 1956 Sørig Johannes Nilsson, født 20/11 1927 Sørig, gårdejer. Bopæl Sørig Enge.

1 barn.

7/6/5/1/1/1

Irene Nilsson, født 24/10 1959 Hjørring, blomsterdekoratør. Gift 8/8 1981 Reebjerg Tom Ejner Hansen, født 11/3 1959 Oslo, maskinsmed. Bopæl Hjørring.

2 børn.

7/6/5/1/1/1/1

Martin Nilsson Hansen, født 24/4 1982 Hjørring.

7/6/5/1/1/1/2

Kasper Nilsson Hansen, født 10/8 1986 Hjørring.

7/6/5/1/2

Grethe Sørensen, født 24/2 1929 Tuen. Gift 19/9 1953 Reebjerg Jens Ole Geisnæs Jensen, født 28/2 1926 Skagen, død 4/8 1986 Ålborg, skibstømmer.

2 børn.

7/6/5/1/2/1

Lisbeth Geisnæs Jensen, født 21/4 1956 Skagen, lærer. Gift 13/6 1987 Skagen Carsten Diget, født 5/4 1960 Skagen. Bopæl Skagen.

1 barn.

7/6/5/1/2/1/1

Christian Geisnæs Diget, født 31/12 1984 Skagen.

7/6/5/1/2/2

Anders Geisnæs Jensen, født 13/3 1961 Skagen, omkom ved ulykke på havet 5/1 1979, fisker.

7/6/5/1/3

Betty Sørensen, født 10/9 1932 Tuen, død 12/12 1946 Hjørring.

7/6/5/1/4

Niels Jørgen Sørensen, født 18/2 1940 Tuen, gårdejer »Tuengård«. Gift 7/6 1973 Frederikshavn Birthe Kristensen, født 4/11 1944 Kvissel. Bopæl Tuen.

3 børn.

7/6/5/1/4/1

Lone Sørensen, født 23/7 1971 Hjørring.

7/6/5/1/4/2

Ulla Sørensen, født 20/10 1973 Hjørring.

7/6/5/1/4/3

Anna Sørensen, født 25/6 1977 Hjørring.

7/6/5/2

Karen Jessy Thomsen, født 23/1 1907 Biersted, afdelingssygeplejerske på Frederikshavn Sygehus.

7/6/5/3

Else Thomsen, født 25/2 1909 Frederikshavn. Gift 2/7 1943 Kbhvn. Villy Hansen, født 20/12 1904, død 5/6 1968 Kbhvn., kranfører.

7/6/5/4

Inger Elisa Thomsen, født 8/6 1916 Tuen. Gift 3/9 1943 Frederikshavn Hans Arne Midtgaard, født 25/1 1915 Thyregod, sygehusinspektør, Vejle Amtskommune. Bopæl Vejle.

3 børn.

7/6/5/4/1

Claus Midtgaard, født 10/6 1944 Frederikshavn, ingeniør-civiløkonom. Gift 3/6 1968 Kirsten Borregaard, født 21/2 1944 Ålborg. Bopæl Struer. 2 børn.

7/6/5/4/1/1

Pia Midtgaard, født 13/11 1968 Ålborg.

7/6/5/4/1/2

Michael Rene Midtgaard, født 10/3 1976 Struer.

7/6/5/4/2

Anne-Mette Midtgaard, født 18/3 1950 Herlev, afdelingssygeplejerske. Gift 7/11 1970 Brædstrup Poul Henning Rasmussen, født 3/1 1944 Brædstrup, ingeniør-civiløkonom. Bopæl Tune ved Roskilde. 2 børn.

7/6/5/4/2/1

Christian Midtgaard Rasmussen, født 29/8 1972 Århus.

7/6/5/4/2/2

Julie Midtgaard Rasmussen, født 8/4 1976 Kbhvn.

7/6/5/4/3

Uffe Midtgaard, født 13/3 1952 Herlev, dr. scient. Gift 27/2 1982 Margit Hvilsom, født 26/8 1953. Bopæl Rødovre.

1 barn.

7/6/5/4/3/1

Annette Midtgaard Hvilsom, født 12/4 1983 Kbhvn.

7/6/5/5

Morten Thomsen, født 24/10 1920 Rubjerg, salgschef. Gift 8/4 1950 Stenløse, Fyn Anne Jørgensen, født 23/8 1924 Odense. Bopæl Hjørring.

2 børn.

7/6/5/5/1

Erik Bo Thomsen, født 14/2 1951 Hjørring, statsaut. revisor. Gift 8/11 1975 Tornby Anette Rævsvær Nielsen, født 30/5 1954 Kvissel, lægesekretær. Bopæl Frederikshavn.

2 børn.

7/6/5/5/1/1

Rasmus Rævsvær Thomsen, født 20/5 1979 Mårslet.

7/6/5/5/1/2

Camilla Rævsvær Thomsen, født 2/7 1982 Mårslet.

7/6/5/5/2

Birgit Thomsen, født 4/5 1955 Hjørring, cand. pharm. Bopæl Kbhvn.

7/6/6

Karen Jensine Knudsen, født 21/8 1881 Sønderho, død 5/8 1973 Ry. Gift 9/3 1919 Poul Otto, født 8/5 1877 Stettin, død 26/4 1955 Termestrup, konditor.

1 barn.

7/6/6/1

Karen Louise Otto, født 5/9 1920 Kbhvn., lærer i Hevring pr. Ørsted.

7/6/7

Jens Peder Mathias Knudsen, født 17/12 1884 Sønderho, død ?, farmer. Gift 23/3 1911 Wray Anna Medalen, født 5/2 1886 Kongsberg, Norge, død 11/4 1958. Bopæl Joes, Colorado.

8 børn.

7/6/7/1

Karl Mathias Knudsen, født 7/3 1912 Joes, repræsentant for Continental Oil Co. i Dillon, Colorado. Gift 26/8 1935 Ellen Lavonne Riley, født 11/1 1916.

1 barn.

7/6/7/1/1

James Edward Knudsen, født 24/8 1936, videnskabsmand. Gift 10/2 1956 Roxie Edwina Kaiser, født 5/6 1938 Breckenridge, Colorado.

4 børn.

7/6/7/1/1/1

Kevin Karl Knudsen, født 29/11 1956 Denver.

7/6/7/1/1/2

Carrie Kay Knudsen, født 2/6 1958 Denver.

7/6/7/1/1/3

Kent Keith Knudsen, født 26/7 1960 Denver.

7/6/7/1/1/4

Kurt Kendall Knudsen, født 26/11 1961 Englewood.

7/6/7/2

Harlan Alfred Knudsen, født 21/9 1913 Joes, maler. Gift 24/11 1951 Thelma Collen Schleve. Bopæl U.S.A.

5 børn.

7/6/7/2/1

Philip Harlan Knudsen, født 9/8 1950 Nebraska.

7/6/7/2/2

Connie Ann Knudsen, født 10/8 1952 Nebraska.

7/6/7/2/3

Ronnie Joe Knudsen, født 10/8 1952 Nebraska.

7/6/7/2/4

Karen Rossa Knudsen, født 15/6 1958 Nebraska.

7/6/7/2/5

Clayton Karl Knudsen, født 12/10 1962 Nebraska.

7/6/7/3

Jess Arnold Knudsen, født 25/10 1915, død 11/7 1967. Gift 14/12 1945 Berniece Ostrander, født 21/12 1928.

2 børn.

7/6/7/3/1

David Arnold Knudsen, født 3/7 1947 Leadville. Gift 10/2 1968 Nancy Smith, født 10/10 1949.

7/6/7/3/2

Ellen Joyce Knudsen, født 5/8 1948 Leadville, sekretær. Gift 20/7 1968 Dennis Applegate, født 11/8 1947 Artesia, Californien.

7/6/7/4

Nelly Irene Knudsen, født 9/7 1917, død 15/7 1917 Yuma, Colorado.

7/6/7/5

Gladys Bernice Knudsen, født 21/10 1918 Joes. Gift 1/5 1937 John Emory Chandler, født 4/3 1915 Nemaha, Nebraska.

1 barn.

7/6/7/5/1

Garnet Laala Ann Chandler, født 31/10 1938, død 31/10 1938.

7/6/7/6

Donald Dene Knudsen, født 20/1 1921, maler. Gift 9/3 1943 Maxine Fern Land, født 14/2 1925. Bopæl Denver.

2 børn.

7/6/7/6/1

Donald Dene Knudsen, født 29/1 1944. Gift /7 1965 Pasadena Gloria Jean East, født 9/2 1946 Ada, Oklahoma.

3 børn.

7/6/7/6/1/1

Kenneth Lance Knudsen, født 21/7 1966 Pasadena.

7/6/7/6/1/2

Kiersten Careen Knudsen, født 2/5 1968 Pasadena, død 3/11 1968 Pasadena.

7/6/7/6/1/3

Keith Eric Knudsen, født 15/1 1970.

7/6/7/6/2

Diana Sue Knudsen, født 17/2 1946 Denver. Gift 3/5 1966 Randall Christensen, født 10/3 1943 Lincoln, Nebraska.

7/6/7/7

Sonnicha Irene Knudsen, født 15/10 1923. Gift 15/10 1944 Harold Otta, født 26/8 1922, mejeriejer i Canby, Oregon.

4 børn.

7/6/7/7/1

Wanda Lea Otta, født 27/3 1946 Jacksonville, Florida. Gift 24/6 1967 Keith Adrian Parrot, født ?, engelsk major.

7/6/7/7/2

Ricky De Wayne Otta, født 12/4 1948 Lebanon, Oregon.

7/6/7/7/3

Eldon Otta, født 4/8 1953 Lebanon, Oregon.

7/6/7/7/4

Peggy Louise Otta, født 22/1 1956 Lebanon, Oregon.

7/6/7/8

Vern James Knudsen, født 22/7 1930, magazine Dealer in South Georgia and Florida. Gift 1.g. 1954 Chloe Loggins, født 20/5 1930. Gift 2.g. 1958 Jerry Ann Gordy, født 28/7 1937.

2 børn i 1. ægteskab.

7 børn i 2. ægteskab.

7/6/7/8/1

Malanie Lou Knudsen, født 17/7 1955 Texas.

7/6/7/8/2

Michael Gordon Knudsen, født 16/11 1956 Texas.

7/6/7/8/3

Dusty Ray Knudsen, født 10/8 1960 Centralia.

7/6/7/8/4

Timothy James Knudsen, født 18/8 1961 Denver.

7/6/7/8/5

Vern Eric Knudsen, født 1/1 1963 Lynwood, Californien.

7/6/7/8/6

Gentry Lee Knudsen, født 18/4 1964 Watsonville.

7/6/7/8/7

John Fitzgerald Knudsen, født 21/3 1965 San Francisco.

7/6/7/8/8

Poul Gordy Knudsen, født 13/10 1966 Winston-Salem, North Carolina.

7/6/7/8/9

Mack Daniel Knudsen, født 8/10 1969 Lakeland, Florida.

7/6/8

Sonnicha Cathrine Knudsen, født 17/10 1888 Sønderho, død 13/6 1965. Gift 11/11 1926 Esbjerg Poul Marinus Jørgensen, født 21/1 1881, død 3/3 1956, overpostbud.

7/7

Niels Jørgen Thomsen, født 9/3 1850 Sønderho, død /3 1895 i Santos, skibsfører. Gift 19/2 1874 Sønderho Sidsel Harreby, født 13/12 1855 Sønderho, død 16/2 1935 Sønderho.

7 børn. se 5/5.

8.

Hans Pedersen Harrebye, født 29/7 1811 Sønderho, død 26/10 1882 Sønderho, skibsfører. Gift 1.g. 10/9 1839 Sønderho Leena Pedersdatter, født 27/6 1820 Sønderho, død 14/3 1849 Sønderho i barselseng. Gift 2.g. 4/12 1850 Sønderho Ellen Sørensdatter, født 12/8 1830 Sønderho, død 22/3 1878 Sønderho.

5 børn i 1. ægteskab. se 55/3/4/4/5.

1 barn i 2. ægteskab. se 28/16/1/1.

8/1

Peder Hansen Harreby, født 10/9 1839 Sønderho, død 18/7 1877 Kbhvn. efter en operation, skibsfører. Gift 14/5 1872 Kbhvn. Marie Jessine Schmidt, født 8/1 1850 Sønderho, død 10/11 1885 Sønderho.

2 børn. se 14/5/3/3.

8/1/1

Hans Peter Harreby, født 4/12 1873 Sønderho, død 27/12 1873 Sønderho.

8/1/2

Jørgen Schmidt Harreby, født 24/3 1877 Sønderho, død 17/8 1953 Holbæk, revisor. Gift 7/5 1902 Esbjerg Maren Sørine Ibsen, født 20/11 1878 Sønderho, død 13/3 1968 Esbjerg.

5 børn. se 27/1/2/5/2.

8/1/2/1

Inger Harreby, født 11/4 1903 Esbjerg, død 10/4 1960 Kbhvn. Gift 13/4 1924 Holbæk Kaj Søvendahl Pedersen, født 29/5 1901 Holbæk, disponent. Ægteskabet opløst.

2 børn.

8/1/2/1/1

Tove Harreby (navneforandring fra 15/5 1931), født 10/5 1924 Holbæk. Gift 27/6 1948 Holbæk Willy Rolev, født 28/2 1915 Kbhvn., civiløkonom. Bopæl Holte.

2 børn.

8/1/2/1/1/1

Vibeke Rolev, født 20/5 1949 Frederiksberg, sekretær. Gift 11/6 1970 Søllerød Søren Lang, født 2/7 1949 Frederikssund, direktør. Bopæl Gentofte.

3 børn.

8/1/2/1/1/1/1

Louise Rolev Lang, født 28/8 1972 Kbhvn.

8/1/2/1/1/1/2

Rasmus Rolev Lang, født 19/5 1974 Virum.

8/1/2/1/1/1/3

Kasper Rolev Lang, født 29/6 1981 Gentofte.

8/1/2/1/1/2

Anne Marie Rolev, født 29/7 1952 Frederiksberg, cand. scient.

8/1/2/1/2

Harry Harreby (navneforandring 15/5 1931), født 29/10 1925 Holbæk, død 17/11 1983 Kbhvn., regnskabschef. Gift 31/7 1949 Horsens Jytta Rasmussen, født 15/4 1927 Horsens, assistent. Bopæl Gentofte.
2 børn.

8/1/2/1/2/1

Troels Harreby, født 12/2 1950 Kbhvn., død 16/5 1976 Kbhvn.

8/1/2/1/2/2

Lisbeth Birgitte Harreby, født 17/8 1953 Kbhvn., lærer. Gift 18/9 1976 Gentofte Klaus Løwe Røder, født 4/9 1953 Kbhvn., produktchef. Bopæl Herlev.

1 barn.

8/1/2/1/2/2/1

Karsten Røder, født 2/6 1982 Herlev.

8/1/2/2

Peder Harreby, født 20/10 1907 Kbhvn. Gift 1.g. 1934 Holbæk Alma Frederiksen, født 20/10 1908 Undløse, død 13/4 1938 Undløse. Gift 2.g. 9/10 1948 Kbhvn. Emmy ?, født 3/9 1902 Kbhvn. Bopæl Regstrup.
1 barn i 1. ægteskab.

8/1/2/2/1

Jørgen Harreby, født 13/4 1938. Gift ? Jernløse Anny Sørensen, født ? Jyderup. Bopæl Undløse.

8/1/2/3

Sigurd Anfred Harreby, født 12/9 1909 Filips sogn, Kbhvn., død 18/6 1947 Kbhvn., statsaut. revisor. Gift 26/7 1936 Tjeje Merløse Sigrud Pedersen, født 9/3 1913 Nr. Jernløse. Bopæl Kbhvn.
2 børn.

8/1/2/3/1

Jan Schmidt Harreby, født 4/6 1940 Kbhvn., læge. Bopæl Kalundborg.

8/1/2/3/2

Mette Schmidt Harreby, født 3/2 1947 Kbhvn., læge. Gift 1/10 1981 Hvalsø Jens Jørgen Damsgaard, født 19/12 1945 Klim Terp, Fjerritslev, læge. Bopæl Hvalsø.

2 børn.

8/1/2/3/2/1

Line Damsgaard, født 23/9 1981 Hvalsø.

8/1/2/3/2/2

Nanna Damsgaard, født 4/7 1984 Hvalsø.

8/1/2/4

Jørgna Harreby, født 1/9 1911 Kbhvn. Gift 16/9 1939 Kbhvn. Sven Thomsen, født 30/3 1910 Hjørring, død 21/3 1984 Kbhvn., læge. Bopæl Kbhvn.
2 børn.

8/1/2/4/1

Anne Lis Thomsen, født 8/12 1940 Kbhvn., bibliotekar. Gift 14/4 1973

Kbhvn. Poul Henriksen, født 16/9 1936 Kbhvn., civilingeniør. Bopæl Tåstrup.

1 barn.

8/1/2/4/1/1

Niels Henriksen, født 20/9 1977 Glostrup.

8/1/2/4/2

Lene Thomsen, født 23/9 1943 Kbhvn., lærer. Gift 1.g. 2/4 1971 Ballerup

Sven Anders Andersen, født 15/4 1938 Kbhvn., viceskoleinspektør. Gift

2.g. ? Roskilde Peter Laulund, født 22/5 1946 Kbhvn., lærer. Bopæl

Fløng.

2 børn i 1. ægteskab.

8/1/2/4/2/1

Anne Christine Andersen, født 9/2 1970 Charlottenlund.

8/1/2/4/2/2

Tine Elisabeth Andersen, født 19/1 1972 Glostrup.

8/1/2/5

Erik Harreby, født 22/9 1913 Kbhvn., forvalter. Gift 1.g.? Gift 2.g. 16/12 1941

England Joan Beatrice Vincent, født 22/9 1920 England. Bopæl U.S.A.

1 barn i 1. ægteskab.

2 børn i 2. ægteskab.

8/1/2/5/1

Maja Harreby, født 29/5 1937 Holbæk. Gift 22/12 1964 Thurø Alain

Boucher de Crevecoeur, født 1/8 1937 Paris. Bopæl Paris.

2 børn.

8/1/2/5/1/1

Erik Boucher de Crevecoeur, født 2/4 1969 Paris.

8/1/2/5/1/2

Pierre Boucher de Crevecoeur, født 16/6 1971 Paris.

8/1/2/5/2

Ann Harreby, født 10/11 1942 Scotland, clerk. Gift 7/2 1964 Canada Jan

Randen, født 12/5 1939 Norway, credit manager. Bopæl Langley BC,

Canada.

2 børn.

8/1/2/5/2/1

David John Randen, født 26/9 1967 Canada.

8/1/2/5/2/2

Janet Ann Randen, født 17/11 1969 Canada.

8/1/2/5/3

Katina Harreby, født 21/12 1944 England, housewife. Gift 14/7 1967 Ca-

nada James Lewis Duffy, født 24/8 1943 Canada, sales manager. Bopæl

Langley BC, Canada.

1 barn.

8/1/2/5/3/1

Jennifer Joan Duffy, født 22/5 1973 Canada.

8/2

Sidsel Harreby, født 26/7 1843 Sønderho, død 26/1 1929 Sønderho. Gift 10/2 1870 Søn-

derho Søren Thomsen Jerne, født 29/5 1835 Sønderho, død 7/8 1925 Kbhvn., skibsfører.

5 børn. se 10/4/1.

8/3

Hans Ibsen Harreby, født 28/7 1845 Sønderho, død 27/5 1856 Sønderho.

8/4

Peder Brinch Harreby, født 25/9 1847 Sønderho, død som spæd?

8/5

Sonnich Peder Harreby, født 12/3 1849 Sønderho, død 12/3 1849 Sønderho.

8/6

Lene Harreby, født 15/8 1851 Sønderho, død 16/12 1926 Esbjerg. Gift 2/7 1870 Sønderho Jens Mathiesen Knudsen, født 12/9 1843 Sønderho, druknet 29/12 1879 ved Kæringø i Bohuslen, kaptajn. (på Kæringø kirkegård har sognets beboere rejst en mindesten med følgende indskrift: »Her hviler brødrene, kaptajn J.M. Knudsen og styrmand M. Knudsen - forlist ved Fugleskjær 29/12 1879 med skonnerten «Karen Bothilde» af Sønderho. Hele besætningen omkom i deres livs kraftigste alder. Kaptajnen efterlader enke og 5 små børn, som sammen med sørgende forældre begræde tabet«).

5 børn. se 32/4/3/5/5/3.

8/6/1

Mathias Jensen Knudsen, født 8/10 1870 Sønderho, druknet /2 1906, forlist med S/S »Neptun«, skibsfører.

8/6/2

Karen Knudsen, født 9/12 1871 Sønderho, død 1950 Esbjerg. Gift 18/2 1897 Esbjerg Theodor Vilhelm Meinertz, født 12/11 1866 Sønderho, død 24/3 1921 Esbjerg, kaptajn, senere cigarhandler i Esbjerg.

1 barn. se 14/4/7/5.

8/6/2/1

Jens Knudsen Meinertz, født 4/7 1908 Esbjerg, død 2/8 1908 Esbjerg.

8/6/3

Hans Harreby Knudsen, født 8/10 1874 Sønderho, død 9/12 1878 Sønderho.

8/6/4

Ellen Petrea Knudsen, født 14/10 1876 Sønderho, død 21/3 1954 Esbjerg. Gift 7/10 1911 Struer Mikkel Jensen Fischer, født 23/9 1875 Sønderho, død 17/4 1937 Esbjerg, pedel.

0 børn. se 13/3/2/1.

8/6/5

Hans Harreby Knudsen, født 10/5 1879 Sønderho, død 26/12 1951 Esbjerg, forretningsfører og skibsreder. Gift 1/5 1904 Sønderho Laura Marie Fischer, født 5/11 1881 Sønderho, død 2/2 1957 Kbhvn.

7 børn. se 27/7/5/11.

8/6/5/1

Leonora Jensine Harreby Knudsen, født 18/8 1904 Esbjerg, død 8/7 1982 Kbhvn., overassistent i Statistisk Departement.

8/6/5/2

Søren Methinus Fischer-Knudsen, født 4/9 1905 Esbjerg, død 4/12 1985 Odense, direktør. Gift 15/2 1936 Dagmar Jørgine Christensen, født 6/6 1912

Horsens. Bopæl Odense.

3 børn.

8/6/5/2/1

Jørgen Fischer-Knudsen, født 3/11 1936 Odense, direktør, svagstrømsingeniør. Gift 27/1 1962 Lisbeth Rein Jensen, født 27/4 1940 Åbenrå, lægesekretær. Bopæl Odense.

2 børn.

8/6/5/2/1/1

Claus Fischer-Knudsen, født 2/7 1962 Odense.

8/6/5/2/1/2

Henrik Fischer-Knudsen, født 2/7 1962 Odense.

8/6/5/2/2

Grethe Fischer-Knudsen, født 2/9 1942 Odense, hospitalslaborant. Gift 24/2 1968 Odense Niels Thure Hallin, født 6/5 1941 Odense, afdelingsleder. Bopæl Odense.

2 børn.

8/6/5/2/2/1

Michael Fischer Hallin, født 10/6 1971 Odense.

8/6/5/2/2/2

Peter Fischer Hallin, født 16/8 1977 Odense.

8/6/5/2/3

Erik Fischer-Knudsen, født 7/6 1944 Odense, død 23/12 1966 ved en færdselsulykke, autosælger.

8/6/5/3

Mathias Harreby Knudsen, født 24/9 1906 Esbjerg, død 12/7 1962 Esbjerg, repræsentant. Gift 22/11 1931 Andrea Thøgersen Larsen, født 11/11 1908 Ordrup. Bopæl Esbjerg.

1 barn. se 27/1/2/6/5/1.

8/6/5/3/1

Jytte Harreby Knudsen, født 14/9 1934 Esbjerg, overassistent. Gift 30/6 1957 Per Grundahl, født 3/1 1935 Ringkøbing, vicetoldinspektør.

1 barn.

8/6/5/3/1/1

Claus Grundahl, født 8/9 1962 Kbhvn.

8/6/5/4

Aage Harreby Knudsen, født 30/7 1910 Esbjerg, død 1/2 1976 U.S.A., skibsfører. Gift 30/6 1940 Doris Jean Marie Desrosiers, født 27/8 1918 Rhode Island.

2 børn.

8/6/5/4/1

Anne Marie Knudsen, født 9/7 1946 Rhode Island, bank check teller. Gift 4/9 1967 Benjamin G. Quattrucci, født 31/1 1944 Rhode Island, elektroingeniør. Ægteskabet opløst.

2 børn.

8/6/5/4/1/1

Lisa Anne Quattrucci, født 6/3 1969.

8/6/5/4/1/2

Scott Quattrucci, født 31/8 1971.

8/6/5/4/2

Karen Gertrude Knudsen, født 13/2 1952 Rhode Island. Gift 17/6 1978

Robert Fagnant.

8/6/5/5

Holger Harreby-Knudsen, født 12/12 1913 Esbjerg, revisor. Gift 5/9 1941 Edit
Emilie Sørensen, født 30/1 1903 Ans By, Grønåbæk sogn. Bopæl Nærum.

2 børn.

8/6/5/5/1

Hans Henrik Harreby Knudsen, født 20/10 1945 Kbhvn., mekaniker.

Gift 27/4 1973 Birgit Nielsen, født 12/8 19? Bopæl Kokkedal.

8/6/5/5/2

Lene Harreby Knudsen, født 2/10 1947 Kbhvn., forretningsfører. Gift

Ole Bram Knudsen, født 13/7 1933, adm. direktør. Bopæl Espergærde.

2 børn.

8/6/5/5/2/1

Casper Bram Knudsen, født 12/8 1975.

8/6/5/5/2/2

Louise Bram Knudsen, født 9/4 1980.

8/6/5/6

Gunnar Harreby Knudsen, født 10/11 1920 Ålborg, konsulent. Gift 25/3 1945

Inga Lydia Feddersen, født 12/6 1922 Esbjerg. Bopæl Hillerød.

2 børn.

8/6/5/6/1

Kurt Harreby Knudsen, født 27/2 1946 Kgs. Lyngby. Gift 1.g. 19/9 1970

Annette Andersen, født 29/9 1951 Hjortekær. Gift 2.g. 13/12 1973 Lisi

Dalsager Raarup, født 16/11 1950.

2 børn i 2. ægteskab.

8/6/5/6/1/1

Morten Harreby Raarup, født 23/12 1973 Gentofte.

8/6/5/6/1/2

NN Raarup, født ?

8/6/5/6/2

Lise Harreby Knudsen, født 15/12 1948 Kgs. Lyngby, fysioterapeut og
Niels Dyhr Larsen, født 11/4 1949, død 1980.

1 barn.

8/6/5/6/2/1

NN Larsen, født ?

8/6/5/7

Inga Harreby Knudsen, født 24/12 1924 Esbjerg, kontorfuldmægtig i Uden-
rigsministeriet. Bopæl Kokkedal.

9.

Poul Pedersen Harrebye, født 4/2 1814 Sønderho, død 26/1 1904 Sønskibsfører. Gift 5/1
1842 Sønderho Maren Jensdatter, født 11/8 1820 Sønderho, død 19/7 1867 Sønderho.

7 børn. se 5 og 13/2.

SØSKENDERÆKKE NR. 13

FAR NR. 36/3

MOR NR. 27/2

1. Mette Jensdatter.
Født 24/9 1816 i Sønderho. Død 1/3 1889 i Sønderho.
2. Maren Jensdatter.
Født 11/8 1820 i Sønderho. Død 19/7 1867 i Sønderho.
3. Michel Jensen Fischer.
Født 13/12 1822 i Sønderho. Død 12/12 1864 i Sønderho.



Fra venstre: Peder Andreas Johansen f. 11/10 1883, Anne Sørine Sonnichsen f. 9/10 1846, Hans Sonniks f. 23/1 1877, Johannes Johansen f. 15/11 1847, Søren Johansen f. 12/12 1878.



*Jens Michelsen Johansen, f. 20/12 1855,
Marie Sønderballe, f. 3/7 1860.*



Elvinus Johansen, f. 11/3 1891.



*Bagerst fra venstre: Johanne Marie Sørensen,
f. 21/12 1887, Jens Michelsen Johansen, f.
20/12 1855, Johanne Thøgersen, f. 27/10 1865.
Siddende: Marie Sønderballe, f. 3/7 1860,
Marie Irene Johansen, f. 20/7 1916.*



*Fra venstre; Jens Michelsen Johansen, f. 20/12
1855, Hans Elinus Johansen, f. 12/11 1918, El-
vinus Johansen, f. 11/3 1891.*

1.

Mette Jensdatter, født 24/9 1816 Sønderho, død 1/3 1889 Sønderho. Gift 5/1 1842 Sønderho
Hans Johansen, født 11/3 1820 Sønderho, død 19/3 1906 Sønderho, skibsfører.

7 børn. se 28/7/1/1.

1/1

Mette Johansen, født 24/2 1843 Sønderho, død 2/8 1868 Sønderho. Gift 4/2 1863 Sønderho
Søren Thomsen Jerne, født 29/5 1835 Sønderho, død 7/8 1925 Kbhvn., skibsfører.

1 barn. se 10/4/1.

1/2

Anne Johansen, født 8/9 1845 Sønderho, død 22/11 1851 Sønderho..

1/3

Johannes Johansen, født 15/11 1847 Sønderho, død 28/5 1921 Esbjerg, skræddermester.
Gift 9/10 1873 Sønderho Anne Sørine Sonnichsen, født 9/10 1846 Sønderho, død 13/6 1921 Esbjerg.

3 børn. se 32/2/1/1/5/6.

1/3/1

Hans Sonniks (navneforandring iflg. kgl. bevilling af 7/7 1928), født 23/1 1877 Nordby,
død 9/11 1965 Søborg, skibsfører. Gift 19/10 1902 Anne Johanne Hansen, født 18/11 1879 Varde,
død 12/6 1958 Søborg.

4 børn.

1/3/1/1

Anne Johanne Sonniks, født 30/1 1903 Esbjerg. Gift 19/1 1926 Kbhvn. Peter Mahler Labo,
født 15/11 1902 Tranebjerg, Samsø, død 20/10 1979 Lind, kaptajn. Bopæl Lind.

2 børn.

1/3/1/1/1

Ejnar Labo, født 6/12 1932 Kbhvn. Gift 31/8 1957 Frederiksværk Tove Sørensen,
født 10/3 1937 Frederiksværk. Bopæl Canada.

2 børn.

1/3/1/1/1/1

Lasse Labo, født 10/9 1960 Ballerup.

1/3/1/1/1/2

Morten Labo, født 7/5 1965 Kbhvn.

1/3/1/1/2

Preben Labo, født 26/11 1936 Kbhvn. Gift 10/9 1966 Kbhvn. Vivi Gunlach-Pedersen,
født 13/10 1942 Kbhvn.

3 børn.

1/3/1/1/2/1

Pernille Labo, født 26/6 1960 Kbhvn.

1/3/1/1/2/2

Thomas Labo, født 28/7 1970 Kbhvn.

1/3/1/1/2/3

Mai Labo, født 5/5 1971 Seoul, Korea.

1/3/1/2

Jens Carl Sonniks, født 17/6 1904 Esbjerg, død 28/8 1972 Århus, styrmand,

senere forvalteri Esbjerg og Århus. Gift 7/11 1932 Kbhvn. Hilma Harriet Brinch Pedersen, født 9/11 1908 Sønderho. Bopæl Århus.
5 børn. se 7/2/3/1/2/3.

1/3/1/3

Hans Sonniks, født 10/12 1907 Kbhvn., skibsinpektør. Gift 13/3 1932 Nordby Karen Felicia Jensen, født 9/12 1903 Gørding. Bopæl Esbjerg.
1 barn.

1/3/1/3/1

Per Asbjørn Sonniks, født 27/12 1933 Gørding, død 2/4 1967, lærer.
Gift, men ægteskabet opløst.

2 børn.

1/3/1/3/1/1

Mette Sonniks, født 29/11 1958.

1/3/1/3/1/2

Morten Sonniks, født 30/10 1962.

1/3/1/4

Asta Ruth Alma Sonniks, født 10/5 1913 Kbhvn., defektrice.

1/3/2

Søren Johansen, født 12/12 1878 Nordby, død 24/11 1963 Esbjerg, styrmand. Gift 1.g. 17/7 1906 Nordby Petrea Kirstine Olsens, født 27/7 1880 Struer, død 1962 Vejle. Gift 2.g. 5/8 1921 Esbjerg Marie Hansen, født 12/8 1890 Hobro, død 20/10 1982 Esbjerg.

3 børn i 1. ægteskab.

1 barn i 2. ægteskab.

1/3/2/1

Charles Seerup Johansen, født 20/9 1906 Nordby, død 27/4 1938 Vejle, styrmand. Gift 9/5 1934 Holland Elisabeth ?

1/3/2/2

Harald Johansen, født 1/3 1908 Struer, død 10/12 1938 Vejle.

1/3/2/3

Arne Johannes Johansen, født 16/6 1911 Esbjerg, repræsentant. Gift 24/12 1934 Vejle Carla Sofie Knudsen, født 2/4 1913 Randers. Bopæl Vejle.

2 børn.

1/3/2/3/1

Betz Johansen, født 19/6 1935 Viborg, sekretær. Gift 17/10 1959 Århus Kay Henning Hansen, født 12/4 1934 Kbhvn., trafikkontrollør. Bopæl Padborg.

3 børn.

1/3/2/3/1/1

Susanne Hansen, født 4/10 1960 Århus, socialpædagog. Gift 26/11 1983 Padborg Tom Thomsen, født 11/6 1960 Padborg, svejser. Bopæl Broager.

2 børn.

1/3/2/3/1/1/1

Mikael Thomsen, født 27/5 1982 Esbjerg.

1/3/2/3/1/1/2

Lone Thomsen, født 26/8 1984 Sønderborg.

1/3/2/3/1/2

Karsten Hansen, født 17/5 1963 Padborg, maskinmester. Bopæl Svendborg.

1/3/2/3/1/3

Per Hansen, født 3/5 1966 Padborg.

1/3/2/3/2

Harald Seerup Johansen, født 24/3 1939 Århus, ekspeditionssekretær. Gift 17/9 1966 Mårslet Anne Marie Andersen, født 12/10 1943 Tranbjerg. Bopæl Viby.

2 børn.

1/3/2/3/2/1

Flemming Seerup Johansen, født 24/6 1967 Århus.

1/3/2/3/2/2

Frank Seerup Johansen, født 21/10 1969 Århus.

1/3/2/4

Knud Henry Johansen, født 1/6 1925 Esbjerg, fuldmægtig. Gift 6/9 1952 Kbhvn. Gurli Tove Ellen Schouw Hansen, født 7/2 1919 Kbhvn. Bopæl Kbhvn.

1 barn.

1/3/2/4/1

Leif Rene Johansen, født 19/8 1953 Frederiksberg, ingeniør. Gift 15/10 1983 Frederiksberg Lis Brandt Pedersen, født 27/2 1959 Gladsaxe, fritidspædagog. Bopæl Frederiksberg.

1/3/3

Peder Andreas Johansen, født 11/10 1883 Nordby, død 18/1 1968 Svendborg, skibsfører. Gift 6/7 1915 Skårup Johanne Kristine Hansen, født 27/9 1887 Skårupøre, død 10/11 1980 Svendborg.

1 barn.

1/3/3/1

Kæte Johansen, født 24/4 1924 Kbhvn., kosmetolog. Gift 29/10 1944 Svendborg Leo Bøtter Jensen, født 29/6 19? Stenstrup, død ca. 1978, cand. pharm. Ægteskabet opløst 29/7 1951. Bopæl Svendborg.

1/4

Abelone Johansen, født 2/10 1850 Sønderho, død 10/6 1927 Esbjerg. Gift 8/2 1872 Sønderho Søren Mikkelsen, født 12/10 1849 Sønderho, død 21/5 1894 Vlissingen, Holland, styrmand.

8 børn. se 30/1/2/6/4.

1/4/1

Maren Mikkelsen, født 1/9 1872 Sønderho, død ? Esbjerg. Gift 15/6 1900 Sønderho Gunde Lauridsen, født 8/9 1831 Kokspang, død 17/1 1915 Esbjerg, skibsfører. 1 barn udenfor ægteskab.

1? barn. se 18555.

1/4/1/1

Amalie Sørine Mikkelsen, født 18/3 1897 Sønderho.

1/4/1/2

Gunde Lauridsen, født 9/11 1900 Sønderho.

- 1/4/2
Mette Mikkelsen, født 1/9 1872 Sønderho, død? 1935 Esbjerg. Gift 28/10 1894 Sønderho Mikkel Jessen Jensen, født 21/8 1870 Sønderho, død? Esbjerg, fiske-skipper.
7 børn. se 12/1/2/2/2.
- 1/4/3
Maren Sørine Mikkelsen, født 2/9 1875 Sønderho, død 18/11 1893 Sønderho.
- 1/4/4
Hans Johansen Mikkelsen, født 21/8 1881 Sønderho, død ?
- 1/4/5
Anne Marie Mikkelsen, født 9/11 1883 Sønderho, død ?
- 1/4/6
Thomasine Methie Mikkelsen, født 4/5 1887 Sønderho, død ?
- 1/4/7
Mette Cathrine Mikkelsen, født 4/5 1887 Sønderho, død ?
- 1/4/8
Søren Mikkelsen, født 5/11 1889 Sønderho, død ? Esbjerg, forretningsindehaver. Gift, men nærmere oplysninger mangler.
- 1/5
Søren Laurids Johansen, født 6/10 1852 Sønderho, død 28/4 1859 Sønderho.
- 1/6
Jens Michelsen Johansen, født 20/12 1855 Sønderho, død 13/1 1933 Odense, begr. Sønderho, bogholder. Gift 3/7 1884 Gjesten Marie Sønderballe, født 3/7 1860 Asbo, Bække sogn, død 24/7 1927 Sønderho.
3 børn.
- 1/6/1
Christian Johansen, født ?, død ? U.S.A. Nærmere oplysninger mangler.
- 1/6/2
Hans Johansen, født 1887, død 13/3 1892 Sønderho.
- 1/6/3
Elvinus Johansen, født 11/3 1891 Sønderho, død 5/3 1965 Kbhvn., tilskærer. Gift 11/3 1916 Odense Johanne Marie Sørensen, født 21/12 1887 Fraugde, død 20/5 1980 Kbhvn.
2 børn.
- 1/6/2/1
Marie Irene Johansen, født 20/7 1916 Odense. Gift 24/1 1937 Kbhvn. Axel Niels Højer, født 2/10 1912 Kbhvn., politiassistent. Bopæl Kbhvn.
1 barn.
- 1/6/2/1/1
Anni Højer, født 20/10 1941 Kbhvn., sygeplejerske. Gift 31/10 1964 Kbhvn. Poul Richard Sejr Højer, født 3/11 1939, TV-tekniker. Bopæl Lyngby.
2 børn.
- 1/6/2/1/1/1
Søs Højer, født 16/4 1965 Herning, klinikassistent. Gift 13/4 1985 Lyngby Poul Wilhelmsen, født 27/9 1961 Kbhvn. Bopæl Smørum-

nedre.

1 barn.

1/6/2/1/1/1

Camilla Wilhelmsen, født 9/4 1987 Smørumnedre.

1/6/2/1/1/2

Christian Sejr Højer, født 27/7 1967 Kbhvn., elektriker. Bopæl Lyngby.

1/6/2/2

Hans Elvinus Johansen, født 12/11 1918 Odense, fabrikant. Gift 12/11 1943 Kbhvn. Brita Madsen, født 14/4 1923 Kbhvn. Bopæl Kbhvn.

2 børn.

1/6/2/2/1

Jens Johansen, født 29/4 1944 Kbhvn., arkitekt. Gift 30/11 1966 Kbhvn. Kirsten Hansen, født 23/9 1945 Kbhvn., husmoder. Bopæl Frederiksberg.

2 børn.

1/6/2/2/1/1

Peter Johansen, født 3/6 1967 Kbhvn.

1/6/2/2/1/2

Henrik Johansen, født 27/5 1970 Kbhvn.

1/6/2/2/2

Mette Johansen, født 8/8 1948 Kbhvn., sekretær. Gift 3/7 1968 Kbhvn. Johnny Algren Petersen, født 28/9 1948 Kbhvn., tømrermester. Bopæl Rødovre.

2 børn.

1/6/2/2/2/1

Stinne Algren Petersen, født 2/10 1969 Kbhvn.

1/6/2/2/2/2

Rikke Algren Petersen, født 28/4 1972 Kbhvn.

1/7

Søren Laurits Johansen, født 24/10 1860 Sønderho, død 1/4 1862 Sønderho.

2.

Maren Jensdatter, født 11/8 1820 Sønderho, død 19/7 1867 Sønderho. Gift 5/1 1842 Sønderho Poul Pedersen Harreby, født 4/2 1814 Sønderho, død 26/1 1904 Sønderho, skibsfører. 7 børn. se 5 og 12/9.

3.

Michel Jensen Fischer, født 13/12 1822 Sønderho, død 12/12 1864 Sønderho, skibsfører. Gift 1.g. 16/2 1847 Sønderho Karen Pedersdatter, født 24/10 1823 Sønderho, død 9/9 1960 Sønderho. Gift 2.g. 11/11 1862 Sønderho Karen Jensdatter, født 31/3 1830 Sønderho, død ? 6 børn i 1. ægteskab. se 25/3/3/7.

1 barn i 2. ægteskab. se 47/5/1/7/1.

3/1

Karen Mikkelsen, født 17/9 1847 Sønderho, død 25/4 1922 Sønderho. Gift 20/8 1876 Sønderho Jes Jensen Thomsen, født 8/2 1841 Sønderho, død 9/4 1927 Sønderho, skomagermester.

0 børn. se 32/4/8/1/5.

3/2

Søren Brinch Fischer, født 8/10 1849 Sønderho, død 4/6 1932 Sønderho, styrmand, senere fyrskibsmatros. Gift 10/2 1875 Sønderho Kirsten Hansen, født 26/2 1852 Sønderho, død 12/6 1934 Sønderho.

7 børn. se 30/1/2/5/2/1.

3/2/1

Mikkel Jensen Fischer, født 23/9 1875 Sønderho, død 17/4 1937 Esbjerg, pedel. Gift 7/10 1911 Struer Ellen Petrea Knudsen, født 14/10 1876 Sønderho, død 21/3 1954 Esbjerg.

0 børn. se 12/8/6/4.

3/2/2

Abelone Fischer, født 26/10 1877 Sønderho, død 2/6 1931 Esbjerg. Gift 26/10 1899 Sønderho Jens Jacob Jensen, født 26/10 1872 Helsingør, død 17/10 1939 Esbjerg, formand.

11 børn. se 18993.

3/2/2/1

Peder Fischer-Jensen, født 27/6 1900 Esbjerg, død 13/7 1955 Esbjerg, fiskeeksportør. Gift 16/6 1929 Esbjerg Hilda Sofie Nielsen, født 3/11 1901 Esbjerg, død 30/12 1955 Esbjerg.

1 barn.

3/2/2/1/1

Poul Fischer Jensen, født 29/2 1932 Esbjerg, forretningsfører. Gift 10/10 1959 Esbjerg Lilly Dagmar Aagaard, født 21/2 1941 Marstal. Bopæl Esbjerg.

3 børn.

3/2/2/1/1/1

Ninett Fischer-Jensen, født 17/6 1960 Esbjerg.

3/2/2/1/1/2

Vivi Fischer-Jensen, født 21/1 1962 Esbjerg.

3/2/2/1/1/3

Peter Fischer-Jensen, født 29/11 1964 Esbjerg.

3/2/2/2

Hans Axel Jensen, født 19/7 1901 Esbjerg, død 27/10 1969 Esbjerg, fiskeeksportør. Gift 4/7 1928 Esbjerg Christine Frederiksen, født 16/8 1900 Mels på Als. Bopæl Esbjerg.

1 barn.

3/2/2/2/1

Ellen Jensen, født 15/3 1933 Esbjerg. Gift 19/8 1958 Esbjerg Hardy Hyllen, født 14/3 1931 Esbjerg, fisker. Bopæl Esbjerg.

1 barn. se 13/3/2/2/6/2.

3/2/2/2/1/1

Christine Hyllen, født 26/12 1962 Esbjerg.

3/2/2/3

Bertha Jensen, født 21/8 1902 Esbjerg, død 23/5 1959 Canada. Gift 31/8 1931 Martin Jensen, født 28/1 1899 Store Hedinge, død 23/5 1959 Canada, fisker.

3/2/2/4

Christa Sørine Jensen, født 5/3 1904 Esbjerg, død 1906 Århus.

3/2/2/5

Christian Broder Jensen, født 31/6 1906 Århus, fiskehandler. Gift 9/12 1933

Anne Margrethe Sofie Jensen, født 6/4 1906 Holbæk. Bopæl Esbjerg.

4 børn.

3/2/2/5/1

Irma Jensen, født 27/2 1925. Gift 14/4 1956 Holger Henning Pedersen, født 15/6 1913, isenkræmmer.

2 børn.

3/2/2/5/1/1

Erling Henning Pedersen, født 18/8 1948.

3/2/2/5/1/2

Lone Henriette Pedersen, født 19/12 1959.

3/2/2/5/2

Ole Fischer Jensen, født 5/7 1938 Esbjerg, chauffør. Gift Ingelise Pedersen, født?

3 børn.

3/2/2/5/2/1

Sussie Fischer Jensen, født 19/1 1965 Esbjerg.

3/2/2/5/2/2

Dorthe Fischer Jensen, født 5/9 1967 Esbjerg.

3/2/2/5/2/3

Freddie Fischer Jensen, født 16/11 1970 Lønborg.

3/2/2/5/3

Ulla Fischer Jensen, født 12/11 1942 Esbjerg. Gift 31/3 1966 Esbjerg Knud Thomsen, født 12/3 1943 Esbjerg, fisker.

3 børn.

3/2/2/5/3/1

Loa Thomsen, født 18/7 1964 Esbjerg.

3/2/2/5/3/2

Heidi Thomsen, født 14/1 1967 Esbjerg.

3/2/2/5/3/3

Jeanette Thomsen, født 4/3 1972 Esbjerg.

3/2/2/5/4

Inger Lise Fischer Jensen, født 15/1 1947 Esbjerg. Gift 15/1 1967 Esbjerg Erik Håndbæk, født 4/4 1942 Esbjerg, maskinmester. Bopæl Esbjerg.

2 børn.

3/2/2/5/4/1

Tina Håndbæk, født 5/8 1963 Esbjerg.

3/2/2/5/4/2

Maiken Håndbæk, født 30/9 1967 Esbjerg.

3/2/2/6

Christa Marie Jensen, født 15/1 1908 Århus. Gift 1.g. 20/3 1927 Esbjerg Anders Larsen Frick, født 8/1 1902 Nysogn ved Ringkøbing, druknet 27/10 1936, fisker. Gift 2.g. Esbjerg Christian Lars Hyllen, født?, død 1974.

3 børn i 1. ægteskab.

3/2/2/6/1

Jytte Frick, født 20/7 1927 Esbjerg. Gift 27/10 1956 Esbjerg Martin Thygesen, født 27/5 1923 Holmsland Klit, fiskeskipper. Bopæl Esbjerg.
3 børn.

3/2/2/6/1/1

Kenneth Thygesen, født 1/1 1947 Esbjerg.

3/2/2/6/1/2

Anette Thygesen, født 1/12 1951 Esbjerg.

3/2/2/6/1/3

Flemming Thygesen, født 22/12 1958 Esbjerg.

3/2/2/6/2

Hardy Hyllen, født 14/3 1931 Esbjerg, fisker (ved adoption navneforandring til Hyllen). Gift 19/8 1958 Esbjerg Ellen Jensen, født 15/3 1933 Esbjerg.

1 barn. se 13/3/2/2/2/1.

3/2/2/6/3

John Hyllen, født 14/3 1931 Esbjerg, fisker (ved adoption navneforandring til Hyllen). Gift /6 1956 Esbjerg Edith Pedersen, født 20/6 1937 Esbjerg.

1 barn.

3/2/2/6/3/1

Niels Christian Hyllen, født 1/8 1956 Esbjerg.

3/2/2/7

Viggo Jensen, født 26/12 1908 Århus, fiskepakker. Gift 5/5 1937 Anne Sophie Christensen, født 12/2 1917 Kbhvn. Bopæl Esbjerg.
5 børn. se 12/1/2/6/4/2.

3/2/2/8

Olivia Sørine Jensen, født 27/12 1909 Århus, død 13/3 1911 Århus.

3/2/2/9

Karl Thorvald Jensen, født 16/4 1911 Århus, død 5/1 1985 Esbjerg, fiskeeksportør. Gift 12/9 1933 Esbjerg Harriet Carola Spangsberg, født 1/5 1912 Esbjerg. Bopæl Esbjerg.

2 børn.

3/2/2/9/1

Lis Jensen, født 15/6 1937 Esbjerg. Gift 11/5 1963 Esbjerg Andreas Buchard, født 17/9 1938 Kliplev, tømmerhandler.

3 børn.

3/2/2/9/1/1

Erik Buchard, født 2/9 1963 Kliplev.

3/2/2/9/1/2

Bent Buchard, født 12/6 1965 Kliplev.

3/2/2/9/1/3

Lotte Buchard, født 24/9 1970 Kliplev.

3/2/2/9/2

Benny Jensen, født 14/11 1939 Esbjerg. Gift 24/2 1968 Esbjerg Gunnar Bertelsen, født 10/2 1933 Esbjerg, ingeniør. Bopæl Esbjerg.

2 børn

3/2/2/9/2/1

Dorte Bertelsen, født 6/9 1970 Esbjerg.

3/2/2/9/2/2

Søren Bertelsen, født 29/7 1973 Esbjerg.

3/2/2/10

Gunnar Jensen, født 30/6 1912 Århus, død 30/8 1912 Århus.

3/2/2/11

Tove Olivia Christa Gudrun Jessy Lydia Jensen, født 30/9 1913 Århus, død 26/10 1913 Århus.

3/2/3

Hans Mikkelsen Fischer, født 8/8 1880 Sønderho, død 20/12 1900 Sønderho.

3/2/4

Christian Fischer, født 17/12 1882 Sønderho, død 30/10 1883 Sønderho.

3/2/5

Peder Jensen Fischer, født 14/11 1888 Sønderho, død 31/3 1974 Korsør, overfyrsksmatros. Gift 1.g. 2/4 1917 Kbhvn. Mette Petrea Hansen, født 25/11 1892 Sønderho, død 14/1 1919 Sønderho. Gift 2.g. 13/7 1940 Korsør Sofie Agnete Hansen, født 15/4 1899, død 5/9 1965 Korsør.

1 barn i 1. ægteskab. se 12/2/6/1/3.

3/2/6

Karen Fischer, født 24/11 1891 Sønderho, død 16/4 1962 Sønderho. Gift 7/6 1917 Sønderho Jens Johannes Jensen, født 17/3 1894 Sønderho, død 29/5 1960 Sønderho, strandfoged.

8 børn. se 30/1/2/5/3/2/6.

3/2/6/1

Edith Fischer Jensen, født 7/9 1917 Sønderho. Gift 14/7 1942 Vejle Niels Jensen Anthonisen, født 24/4 1914 Sønderho, død 3/12 1983 på De Canariske Øer, hovmester, senere købmand. Bopæl Dragør.

2 børn. se 10/3/1/1/2/6.

3/2/6/2

Hugo Fischer Jensen, født 13/1 1919 Sønderho, fyrsksmatros. Gift 31/10 1943 Esbjerg Gudrun Valborg Brinch Jensen, født 9/12 1920 Åstrup. Bopæl Sønderho.

3 børn. se 19/3/3/5/8/5.

3/2/6/2/1

Asta Brinch Jensen, født 31/1 1944 Sønderho. Gift 9/9 1967 Sønderho Willy Gustav Adolf Morgenstern, født 10/11 1945 Herning, maskinmester. Bopæl Sønderho.

3 børn.

3/2/6/2/1/1

Carsten Brinch Morgenstern, født 27/10 1968 Holstebro.

3/2/6/2/1/2

Sonnich Brinch Morgenstern, født 21/5 1971 Esbjerg.

3/2/6/2/1/3

Kristoffer Brinch Morgenstern, født 27/4 1975 Esbjerg.

3/2/6/2/2

Rita Brinch Jensen, født 29/5 1946 Sønderho. Gift 27/11 1964 Sønderho
Jørgen Erik Michelsen, født 2/2 1943, flyverløjtnant. Ægteskabet opløst. Bopæl Sønderho.

3 børn.

3/2/6/2/2/1

Christian Brinch Michelsen, født 9/4 1965 Gram.

3/2/6/2/2/2

Charlotte Brinch Michelsen, født 5/8 1966 Ålborg.

3/2/6/2/2/3

Jørgen Peter Brinch Michelsen, født 18/7 1972 Gram.

3/2/6/2/3

Jens Peder Jensen, født 6/5 1952 Sønderho, smed. Gift 8/9 1973 Sønderho
Elsebet Jessing Andersen, født 1/12 1953 Jerne. Bopæl Sønderho.

2 børn.

3/2/6/2/3/1

Jens Christian Jensen, født 30/12 1974 Esbjerg.

3/2/6/2/3/2

Jes Brinch Jensen, født 29/1 1979 Sønderho.

3/2/6/3

Dødfødt dreng, født 14/4 1920 Sønderho.

3/2/6/4

Børge Fischer Jensen, født 26/3 1921 Århus, fyrskibsmattros. Gift 15/9 1945
Sønderho Inger Sonja Frederiksen, født 21/10 1926 Sønderho. Bopæl Sønderho.

7 børn. se 7/2/1/8/3/2.

3/2/6/5

Elly Fischer Jensen, født 12/8 1922 Århus. Gift 7/6 1944 Tjæreby Carlo Jensen, født 29/8 1915 Vedskølle, død 3/11 1969 Vedskølle. Bopæl Vedskølle.

4 børn.

3/2/6/5/1

Jørgen Jensen, født 20/6 1944 Vedskølle, kontorass. Bopæl Holbæk.

3/2/6/5/2

Arne Jensen, født 24/12 1946 Vedskølle, smedesvend. Gift 2/8 1969
Magleby Inge Petersen, født 21/12 1947 Magleby. Bopæl Skælskør.

2 børn.

3/2/6/5/2/1

Karina Jensen, født 1/1 1970 Skælskør.

3/2/6/5/2/2

Michael Jensen, født 1/4 1976 Skælskør.

3/2/6/5/3

Svend Jensen, født 18/4 1948 Vedskølle, malersvend. Gift 6/8 1983 Vedskølle
Inge Kristiansen, født 19/8 1951 Høve. Bopæl Bådslunde ved Skælskør.

3/2/6/5/4

Lars Jensen, født 9/12 1949 Vedskølle, anlægsgartner. Bopæl Eggeslev-

magle.

3/2/6/6

Ester Fischer Jensen, født 3/7 1924 Århus. Gift 20/7 1946 Glostrup Orla Henry Nielsen, født 29/8 1922 Kbhvn., ansat ved H.T. Bopæl Kbhvn.

1 barn.

3/2/6/6/1

Rudy Fischer Nielsen, født 27/11 1946 Glostrup, tømrer. Gift 6/1 1968 Kbhvn. Annelise Randi Christiansen, født 10/9 1945 Kbhvn. Bopæl Frederikssund.

1 barn.

3/2/6/6/1/1

Irene Fischer Nielsen, født 7/7 1968 Kbhvn.

3/2/6/7

Ruth Fischer Jensen, født 22/11 1925 Sønderho, død 17/8 1979 Esbjerg.

1 barn.

3/2/6/7/1

Jens Fischer Jensen, født 31/1 1958 Esbjerg.

3/2/6/8

Ib Fischer Jensen, født 3/2 1930 Århus, død 8/5 1978 Esbjerg. Gift 20/9 1953 Esbjerg Anna Laura Spatzek, født 27/10 1930 Esbjerg. Bopæl Sønderho.

2 børn.

3/2/6/8/1

Kaja Fischer Jensen, født 14/9 1954 Esbjerg. Bopæl Glostrup.

3/2/6/8/2

Karin Fischer Jensen, født 24/7 1965 Esbjerg.

3/2/7

Hans Thomas Fischer, født 12/8 1894 Sønderho, død 1972 Esbjerg, slagtermester. Gift 18/8 1918 Sønderho Anne Mikkeline Jensen, født 10/9 1896 Sønderho, død 11/2 1949 Esbjerg.

4 børn. se 2/2/1.

3/3

Anne Fischer, født 17/11 1850 Sønderho, død 7/9 1887 Sønderho. Gift 1/7 1877 Sønderho Jes Poulsen Jensen, født 20/9 1848 Sønderho, død 14/12 1940 Helsingør, skibsfører. 5 børn. se 43/6/3/2/2.

3/3/1

Jens Abraham Jensen, født 16/9 1878 Sønderho, død 16/9 1953 Helsingør, lods. Dbm. Gift 8/2 1905 Sønderho Karen Petrea Knudsen, født 21/8 1884 Sønderho, død 25/7 1953 Helsingør.

3 børn. se 14/4/2/2/4.

3/3/1/1

Anne Jessine Jensen, født 24/4 1905 Helsingør, død 5/5 1980 Helsingør. Gift 31/1 1932 Helsingør Charles Rasmussen, født 26/3 1898 Thurø, overkok i Fyrvæsenet. Bopæl Helsingør.

3/3/1/2

Anny Meinertz Jensen, født 9/12 1906 Helsingør, død 31/1 1985 Helsingør. Gift 12/5 1933 Helsingør Erik Nilsson, født 5/5 1902 Helsingør, maskinme-

ster. Bopæl Helsingør.

2 børn.

3/3/1/2/1

Herbert Nilsson, født 21/3 1934 Helsingør, tandlæge i Risskov. Gift 29/12 1959 Kbhvn. Birgit Elisabeth Wilster Schmidt, født 18/4 1933 Kbhvn., tandlæge ved Århus Tandlægehøjskole.

3 børn.

3/3/1/2/1/1

Tina Karina Nilsson, født 26/11 1961 Århus.

3/3/1/2/1/2

Thomas Erik Nilsson, født 2/2 1965 Århus.

3/3/1/2/1/3

Merete Nilsson, født 30/4 1967 Århus.

3/3/1/2/2

Tage Meinertz Nilsson, født 8/1 1938 Helsingør, civilingeniør. Gift 3/2 1962 Kbhvn. Karen Berg, født 3/3 1937 Esbjerg, sygeplejerske. Bopæl Nykøbing Mors.

3 børn. se 2/6/2/1.

3/3/1/3

Peder Mathias Abraham Jensen, født 29/1 1909 Helsingør, død 21/3 1967 Esbjerg, skibsfører i Vandbygningsvæsenet. Gift 2/2 1936 Sønderho Asta Hele-
ne Thomsen, født 24/3 1909 Sønderho, lærer. Bopæl Esbjerg.

2 børn. se 7/2/3/1/3/2.

3/3/2

Mikkel Fischer Jensen, født 9/4 1880 Sønderho, død 16/4 1880 Sønderho.

3/3/3

Mikkel Fischer Jensen, født 19/2 1882 Sønderho, død 13/11 1959 Helsingør, lodsformand, Dbm., Kong Håkons erindringsmedalje i guld. Gift 29/12 1907 Nordby Karen Marie Toft, født 27/10 1884 Nordby, død 22/12 1963 Helsingør.

7 børn.

3/3/3/1

Mette Sørenna Toft Jensen, født 30/8 1908 Nordby. Gift 8/5 1929 Helsingør Helge Tovborg Jensen, født 21/7 1899 Klostermølle, Lemvig, død 19/1 1949 Hedehusene, proprietær. Bopæl Espergærde.

4 børn.

3/3/3/1/1

Helge Tovborg Jensen, født 7/8 1931 Helsingør, apoteker, generalsekretær i Danmarks Apotekerforening. Gift 13/4 1957 Roskilde Inge Villum-
sen, født 19/9 1933 Roskilde. Bopæl Espergærde.

3 børn.

3/3/3/1/1/1

Susanne Tovborg Jensen, født 12/3 1958 Roskilde. Bopæl Roskilde.

3/3/3/1/1/2

Jesper Tovborg Jensen, født 20/5 1961 Roskilde. Bopæl Kbhvn.

3/3/3/1/3

Jacob Tovborg Jensen, født 19/5 1973 Roskilde.

3/3/3/1/2

Ole Tovborg Jensen, født 15/3 1934 Helsingør, apoteker. Gift 28/5 1955 Odense Inge Pedersen, født 20/6 1930 Kbhvn., defektrice. Ægteskabet opløst. Bopæl Hundige.

3 børn.

3/3/3/1/2/1

Mette Tovborg Jensen, født 2/1 1955 Odense, operationssygeplejerske. Gift 30/4 1981 Skovbo Torben Thelsen, født 17/7 1953 Kalvehaven. Ægteskabet opløst. Bopæl Frederikssund.

3/3/3/1/2/2

Anne Tovborg Jensen, født 26/12 1956 Kbhvn. Bopæl Kbhvn.

3/3/3/1/2/3

Lis Tovborg Jensen, født 5/1 1964 Kbhvn. Bopæl Køge.

3/3/3/1/3

Ib Tovborg Jensen, født 24/7 1936 Helsingør, overlæge. Gift 27/8 1960 Toustrup Elna Overgaard-Jensen, født 3/10 1934 Toustrup, operations- sygeplejerske. Bopæl Viborg.

2 børn.

3/3/3/1/3/1

Jens Tovborg Jensen, født 30/10 1964 Kbhvn. Bopæl Kbhvn.

3/3/3/1/3/2

Trine Tovborg Jensen, født 4/2 1968 Vejle. Bopæl Kbhvn.

3/3/3/1/4

Claus Tovborg Jensen, født 13/1 1939 Helsingør, overlæge. Gift 6/9 1960 Kbhvn. Merete Gøtze, født 7/11 1936 Kbhvn., sekretær. Bopæl Kbhvn. 3 børn.

3/3/3/1/4/1

Carsten Tovborg Jensen, født 10/10 1956 Frederiksberg, lærer. Gift 23/7 1985 Farsø Marianne Saarup, født 3/10 1962 Viborg, lærer. Bopæl Fjeldsøe.

3/3/3/1/4/2

Mads Tovborg Jensen, født 26/6 1965 Frederiksberg. Bankassistent. Bopæl Kbhvn. pr. Aalestrup.

3/3/3/1/4/3

Rikke Tovborg Jensen, født 30/11 1967 Frederiksberg. Bopæl Kbhvn.

3/3/3/2

Jes Poulsen Jensen, født 13/12 1909 Helsingør, overlæge ved amtssygehuset i Brædstrup fra 1949. Gift 2/9 1934 Gudum, Lemvig Mette Tovborg Jensen, født 6/6 1904 Klostermølle, død 15/4 1985 Brædstrup, fhv. viceamtsborgmester. Bopæl Brædstrup.

2 børn.

3/3/3/2/1

Lone Jensen, født 13/11 1938, død 17/11 1938.

3/3/3/2/2

Anders Tovborg Jensen, født 3/5 1940 Århus, overlæge. Gift 10/12 1969
Århus Karen Hvidkjær Andersen, født 27/9 1936 Århus, afdelingssy-
geplejerske. Bopæl Nykøbing Mors.

1 barn.

3/3/3/2/2/1

Lise Hvidkjær Tovborg-Jensen, født 14/11 1970 Århus.

3/3/3/3

Rosa Margrethe Jensen, født 17/12 1911 Helsingør. Gift 16/5 1932 Gurre Niels
Einer Brinch, født 7/2 1906 Sønderho, død 12/12 1957 Helsingør, fyrskibs-
matros. Bopæl Helsingør.

5 børn. se 2/5/2.

3/3/3/4

Harry Toft-Jensen, født 8/6 1916 Helsingør, prak. dyrlæge i Vestervig
1943-1970, derefter kontroll. dyrlæge ved Kolding Andelsslakteri. Gift 11/7
1939 Maren Lauritzen Agergaard, født 5/9 1905 Agergaard, Nr. Nissum. Bo-
pæl Kolding.

5 børn.

3/3/3/4/1

Niels Toft-Jensen, født 8/8 1940 Kbhvn., mekaniker. Gift 27/4 1963
Kbhvn. Ingelise Hoenberg Hansen, født 16/8 1943 Nakskov. Bopæl
Kbhvn.

3 børn.

3/3/3/4/1/1

Per Toft-Jensen, født 19/8 1963 Kbhvn.

3/3/3/4/1/2

Sten Toft-Jensen, født 27/9 1968 Kbhvn.

3/3/3/4/1/3

Rene Toft-Jensen, født 1/11 1974 Kbhvn.

3/3/3/4/2

Marianne Toft-Jensen, født 3/7 1942 Vejle, lærer. Gift 16/3 1963 Kbhvn.
Georgi Dzougof, født 11/1 1931 Assenowgrad, Bulgarien, støber (dansk
statsb. 3/7 1970). Ægteskabet opløst. Bopæl Ishøj.

3 børn.

3/3/3/4/2/1

Peter Dzougof, født 27/2 1964 Kbhvn. Bopæl Kbhvn.

3/3/3/4/2/2

Thomas Dzougof, født 18/5 1967 Kbhvn.

3/3/3/4/2/3

Alexander Dzougof, født 4/1 1974 Ishøj.

3/3/3/4/3

Sanne Toft-Jensen, født 10/2 1944 Vestervig, skolepsykolog. Gift 1.g.
Nørrelykke. Ægteskabet opløst. Gift 2.g. 14/5 1987 Preben Leo Ibsen,
født 11/7 1937, viceskoleinspektør. Bopæl Hundige pr. Greve.

3/3/3/4/4

Mads Toft-Jensen, født 21/1 1946 Vestervig, maskintekniker. Gift 29/6

1968 Boddum Inge Lauritzen, født 10/2 1948 Hurup, Thy, sygeplejerske.
Bopæl Egå ved Århus.

3 børn.

3/3/3/4/4/1

Stine Toft-Jensen, født 1/3 1971 Århus.

3/3/3/4/4/2

Jakob Toft-Jensen, født 3/10 1973 Århus.

3/3/3/4/4/3

Mathis Toft-Jensen, født 10/5 1978 Århus.

3/3/3/4/5

Mikkel Toft-Jensen, født 2/8 1951 Vestervig, lærer og Lisbeth Christensen, født 26/12 1951 Thisted, cand.mag. Parforholdet ophørt. Bopæl Århus.

1 barn.

3/3/3/4/5/1

Jonas Toft Christensen, født 26/8 1978 Århus.

3/3/3/5

Carl Thomas Fischer Jensen, født 15/2 1919 Helsingør, skibsfører. Gift 20/10 1948 Helsingør Ruth Paulina Henrietta Carlsson, født 17/7 1907 Helsingborg. Bopæl Helsingør.

1 barn.

3/3/3/5/1

Thomas Fischer Jensen, født 8/3 1948 Helsingør, skibsmægler. Bopæl Helsingør.

3/3/3/6

Nina Lizzie Toft Jensen, født 11/1 1921 Helsingør. Gift 29/9 1940 Græsted Jens Kaj Kristiansen, født 9/1 1916 Hald, arbejdsmand. Bopæl Gilleleje.

4 børn.

3/3/3/6/1

Kirsten Kristiansen, født 3/8 1940 Græsted. Gift 31/3 1962 Kbhvn. Viggo Louis Johnsen, født 13/6 1922 Kbhvn., død 27/8 1975 Stenløse, prokurist.

4 børn.

3/3/3/6/1/1

Helle Toft Johnsen, født 13/2 1963 Kbhvn. Bopæl Kbhvn.

3/3/3/6/1/2

Anne Toft Johnsen, født 2/3 1965 Kbhvn. Bopæl Kbhvn.

3/3/3/6/1/3

Lene Toft Johnsen, født 2/3 1965 Kbhvn. Bopæl Kbhvn.

3/3/3/6/1/4

Jesper Toft Johnsen, født 27/1 1970 Stenløse.

3/3/3/6/2

Ove Kristiansen, født 7/8 1943 Espergærde, tømrer. Gift 18/1 1975 Malmø Astra Houvari, født 4/11 1936 Nakila, Finland. Bopæl Malmø.

1 barn.

3/3/3/6/2/1

Benjamin Kristiansen, født 29/12 1977 Malmø.

3/3/3/6/3

Tom Kristiansen, født 22/4 1951 Espergærde, bankass. Gift 4/5 1974 Helsingør Inge Beckmann, født 18/4 1952 Helsingør. Bopæl Gilleleje. 3 børn.

3/3/3/6/3/1

Thomas Beckmann Kristiansen, født 9/1 1975 Dronningmølle.

3/3/3/6/3/2

Tine Beckmann Kristiansen, født 5/5 1977 Gilleleje.

3/3/3/6/3/3

Theis Beckmann Kristiansen, født 28/2 1986 Gilleleje.

3/3/3/6/4

Annelise Kristiansen, født 10/10 1955 Espergærde. Gift 1.g. 1/12 1973 Roskilde Peter Krøyer, født 1/12 1955. Ægteskabet opløst. Gift 2.g. ? Kim Jürgensen, født 17/5 1951 Grenå, arkitekt m.a.a. Bopæl Grenå. 1 barn i 1. ægteskab.

1 barn i 2. ægteskab.

3/3/3/6/4/1

Lars Krøyer, født 8/3 1975 Gadstrup.

3/3/3/6/4/2

Sara Helene Jürgensen, født 19/3 1987 Grenå.

3/3/3/7

Kate Minnie Toft Jensen, født 28/8 1922 Helsingør. Gift 25/6 1944 Helsingør Arne Kristensen Esbjerg, født 27/2 1911 Esbjerg, statsskovfoged. Bopæl Skave ved Holstebro.

3 børn.

3/3/3/7/1

Sussi Karin Kirstine Esbjerg, født 19/3 1946 Skads, cand. phil. Gift 25/3 1967 Viborg Peder Henning Mogens Esbjerg, født 2/8 1945 Holbæk, professor. Bopæl Rungsted.

4 børn.

3/3/3/7/1/1

Rikke Harriet Esbjerg, født 2/10 1967 Kbhvn.

3/3/3/7/1/2

Mads Rasmus Esbjerg, født 20/10 1968 Kbhvn.

3/3/3/7/1/3

Sille Esbjerg, født 24/9 1970 Kbhvn.

3/3/3/7/1/4

Sven Esbjerg, født 6/9 1975 Hørsholm.

3/3/3/7/2

Dan Kristensen Esbjerg, født 27/8 1950 Gudum, tømrer. Gift 10/4 1971 Gudum Conny Sønderborg Keldsen, født 2/2 1952 Gudum. Bopæl Vildbjerg.

1 barn.

3/3/3/7/2/1

Tue Esbjerg, født 25/9 1980 Vildbjerg.

3/3/3/7/3

Bitten Mette Esbjerg, født 1/3 1961 Gudum. Bopæl Hjern pr. Struer.

3/3/4

Hans Nielsen Jensen, født 4/5 1885 Sønderho, død 6/4 1958 Sønderho, fyrskibsmatros. Gift 29/7 1909 Nordby Thomine Bagger, født 27/8 1887 Nordby, død 27/12 1956 Sønderho.

4 børn.

3/3/4/1

Arne Bagger Jensen, født 13/2 1910 Nordby, død 20/5 1913 ved ulykkestilfælde.

3/3/4/2

Charles Bagger Jensen, født 22/1 1913 Sønderho, død 17/10 1980 Helsingør, matros. Gift 16/6 1936 Sønderho Henriette Karoline Andrea Jensen, født 9/11 1914 Marielund, Tikøb, Sj.

5 børn.

3/3/4/2/1

Leif Hans Valdemar Bagger Jensen, født 25/9 1936 Helsingør, snedker. Gift 19/12 1964 Kbhvn. Edel Winther, født 12/7 1940 Kbhvn.

2 børn.

3/3/4/2/1/1

Gitte Bagger Jensen, født 9/3 1966 Helsingør.

3/3/4/2/1/2

Tommy Bagger Jensen, født 27/11 1974 Helsingør.

3/3/4/2/2

John Flemming Bagger Jensen, født 16/4 1940 Helsingør, postbud. Gift 8/8 1964 Helsingør Annie Østergaard Bertelsen, født 31/1 1942 Helsingør. Ægteskabet opløst.

2 børn.

3/3/4/2/2/1

Claus Jensen, født 15/7 1965 Helsingør.

3/3/4/2/2/2

Heidi Jensen, født 6/5 1969 Helsingør.

3/3/4/2/3

Henny Bagger Jensen, født 13/6 1945 Helsingør, død 23/5 1946 Helsingør.

3/3/4/2/4

Lene Bagger Jensen, født 23/1 1948 Helsingør. Gift 5/6 1976 Helsingør Leo Dalgaard Laursen, født 30/6 1937 Stenvad.

2 børn.

3/3/4/2/4/1

Per Bagger Laursen, født 5/10 1972 Helsingør.

3/3/4/2/4/2

Lasse Bagger Laursen, født 10/2 1978 Helsingør.

3/3/4/2/5

Kurt Bagger Jensen, født 6/2 1955 Helsingør, postpud. Gift 18/7 1981
Helsingør Karin Petersen, født 7/3 1958 Helsingør.

3 børn.

3/3/4/2/5/1

Mia Bagger Jensen, født 9/11 1977 Helsingør.

3/3/4/2/5/2

Maria Helene Bagger Jensen, født 9/3 1981 Helsingør.

3/3/4/2/5/3

Marina Bagger Jensen, født 26/8 1983 Helsingør.

3/3/4/3

Arne Bagger Jensen, født 8/6 1915 Nordby, død 22/1 1973 Helsingør, land-
mand.

3/3/4/4

Hans Henrik Bagger Jensen, født 13/11 1918 Nordby, landmand. Gift 20/10
1951 Nordby Lilly Brinch Lauridsen, født 15/3 1926 Rindby.

3/3/5

Dødfødt dreng, født 4/9 1887 Sønderho.

3/4

Peder Thomsen Fischer, født 23/10 1852 Sønderho, død 28/6 1872 ved et ulykkestilfælde i Reykjavik.

3/5

Jens Mikkelsen Fischer, født 14/9 1854 Sønderho, død 24/10 1855 Sønderho.

3/6

Thomasine Fischer, født 16/11 1856 Sønderho, død 8/7 1876 Sønderho.

3/7

Hans Jessen Fischer, født 30/11 1862 Sønderho, død 19/11 1865 Sønderho.

SØSKENDERÆKKE NR. 14

FAR NR. 28/1

MOR NR. 29/3

1. Niels Jessen Thøgersen.
Født 16/11 1785 i Sønderho. Død 28/11 1858 i Sønderho.
2. Johannes Jessen Thøgersen.
Født 21/8 1787 i Sønderho. Død 8/8 1819 i Sønderho.
3. Karen Jesdatter.
Født 11/8 1790 i Sønderho. Død 31/10 1829 i Sønderho.
4. Anna Jesdatter.
Født 9/8 1792 i Sønderho. Død 31/1 1864 i Sønderho.
5. Maren Jesdatter.
Født 13/8 1793 i Sønderho. Død 30/5 1867 i Sønderho.
6. Mikkel Johansen Jessen Thøgersen.
Født 18/4 1796 i Sønderho. Død 18/11 1876 i Sønderho.
7. Abelone Jesdatter.
Født 5/4 1801 i Sønderho. Død 24/12 1833 i Sønderho.
8. Mette Jesdatter.
Født 2/9 1803 i Sønderho. Død 26/12 1873 i Sønderho.

1. Niels Jessen Thøgersen, født 16/11 1785 Sønderho, død 28/11 1858 Sønderho, skipper. Gift 13/9 1810 Sønderho Sidsel Hansdatter, født 15/3 1785 Sønderho, død 6/2 1865 Sønderho. 4 børn. se 6 og 15/5.
2. Johannes Jessen Thøgersen, født 21/8 1787 Sønderho, død 8/8 1819 Sønderho, skipper. Gift 22/11 1810 Sønderho Appelone Anthonisdatter, født 15/11 1788 Sønderho, død 1/3 1836 Sønderho.
3 børn. se 47/5/4/1.
2/1
 Anthonis Johansen, født 8/2 1811 Sønderho, druknet /7 1830 ved skibsforlis.
2/2
 Jes Nielsen Thøgersen, født 23/4 1816 Sønderho, død 26/8 1816 Sønderho.
2/3
 Mette Johannesdatter, født 4/6 1818 Sønderho, død 13/9 1819 Sønderho.
3. Karen Jesdatter, født 11/8 1790 Sønderho, død 31/10 1829 Sønderho i barselseng. Gift 1.g. 14/1 1817 Sønderho Jens Jensen Nissen, født 26/4 1768 Sønderho, død 3/4 1826 Sønderho, skibsfører. Gift 2.g. 20/3 1827 Sønderho Hans Hansen Gregersen, dbt. 12/6 1796 Manø, forlist 1833, skipper.
2 børn i 1. ægteskab. se 45/2/1/7.
2 børn i 2. ægteskab. se 18273.
3/1
 Birthe Jesdatter, født 5/8 1818 Sønderho, død 21/8 1825 Sønderho pludselig af orm.
3/2
 Jes Thøgersen Jensen, født 16/7 1824 Sønderho, død 3/8 1849 i Havre de Grau.
3/3
 Maren Hansdatter, født 25/2 1828 Sønderho, død 19/10 1886 Sønderho. Gift 7/1 1852 Sønderho Peder Jepsen Aarre, født 4/8 1818 Sønderho, død 23/6 1905 Sønderho, skibsfører.
5 børn. se 18/11/3.
3/3/1
 Jeppe Pedersen Aarre, født 19/8 1852 Sønderho, død ? Brooklyn, styrmand. Gift 9/2 1876 Sønderho Mette Jensen, født 7/12 1845 Sønderho, død 24/4 1902 Brooklyn.
5 børn. se 28/16/4/4.
3/3/1/1
 Maren Hansine Aarre, født 22/5 1876 Sønderho, død ? Brooklyn. Gift 7/4 1898 Brooklyn Jens Jensen Mikkelsen, født 16/10 1873 Sønderho, død /3 1962 Brooklyn, lods.
6 børn. se 8/1/2/4.
3/3/1/2
 Niels Nissen Aarre, født 12/11 1878 Sønderho, død ? Gift 8/4 1901 Brooklyn Alvilda Dorthe Didriksen, født 10/12 1879 Bornholm, død ?
10 børn.
3/3/1/2/1
 Margrethe Elisabeth Aarre, født 19/12 1901 Brooklyn. Gift 17/9 1922

Brooklyn John Georg Ejsele, født 30/1 1902 Brokklyn.
3/3/1/2/2

Jennette Aarre, født 8/9 1905 Brooklyn.
3/3/1/2/3

Albert Manø Aarre, født 12/9 1907 Brooklyn.
3/3/1/2/4

Laurine Manø Aarre, født 27/10 1909 Brooklyn.
3/3/1/2/5

Marie Aarre, født 27/10 1909 Brooklyn.
3/3/1/2/6

Anna Dorothy Aarre, født 22/3 1912 Brooklyn.
3/3/1/2/7

Marian Aarre, født 27/3 1913 Brooklyn.
3/3/1/2/8

Thomas William Aarre, født 8/3 1919 Brooklyn.
3/3/1/2/9

Ruth Emely Aarre, født 28/9 1921 Brooklyn.
3/3/1/2/10

Alvin Raymond Aarre, født 10/4 1925 Brooklyn.
3/3/1/3

Anne Aarre, født 18/9 1881 Sønderho, død? New York. Ugift.
3/3/1/4

Dødfødt pige, født 3/9 1884 Sønderho.
3/3/1/5

Jes Nissen Aarre, født 25/10 1885 Sønderho, død ? Gift 24/5 1911 Brooklyn
Lydia Catharina Grawford, født 30/10 1888 Brooklyn, død ?

3/3/2

Hans Gregersen Aarre, født 15/7 1856 Sønderho, død 26/3 1873 Sønderho.

3/3/3

Jes Thøgersen Aarre, født 28/5 1859 Sønderho, død 10/9 1865 Sønderho.

3/3/4

Peder Jepsen Aarre, født 29/8 1864 Sønderho, død?

3/3/5

Jes Thøgersen Aarre, født 30/10 1869 Sønderho, død 13/3 1902 Sønderho, skoma-
ger. Gift 1.g. 5/9 1890 Sønderho Anne Cathrine Thøgersen, født 10/9 1870 Søn-
derho, død 13/5 1893 Sønderho. Gift 2.g. 10/1 1894 Sønderho Hedevig Pedersen,
født 31/8 1856 Sønderho, død 23/6 1946 Sønderho.

2 børn i 1. ægteskab. se 2/1

1 barn i 2. ægteskab. se 32/2/3/3/3/2/1.

3/3/5/1

Anthonis Pedersen Aarre, født 10/10 1895 Sønderho, hovmester. Gift 10/2
1918 Valborg Petraminde Rasmussen, født 7/10 1897 Stege, død 1987 Kbhvn.
Bopæl Kbhvn.

3/4

Dødfødt dreng, født 30/10 1829 Sønderho.

4.

Anna Jesdatter, født 9/8 1792 Sønderho, død 31/1 1864 Sønderho. Gift 31/5 1819 Sønderho

Søren Jessen Meinertz, født 30/10 1795 Sønderho, død 28/11 1875 Sønderho, skibsfører.
7 børn. se 32/8/6/2.

4/1

Edel Sørensdatter, født 14/9 1819 Sønderho, død 11/5 1877 Sønderho. Gift 3/2 1841
Sønderho Peder Niels Jensen, født 23/10 1809 Nordby, død 28/8 1898 Sønderho, skibs-
fører og søgnefoged.

1 barn. se 18412.

4/1/1

Anne Pedersen, født 19/8 1841 Sønderho, død 9/1 1843 Sønderho.

4/2

Thomas Meinertz, født 21/8 1821 Sønderho, død 3/8 1881 Sønderho, skibsfører af
skonnerten »Asma« og skibsreder. Gift 21/1 1852 Sønderho Anne Jesdatter, født 11/7
1829 Sønderho, død 11/9 1895 Sønderho.

2 børn. se 25/2/6/2.

4/2/1

Søren Meinertz, født 6/10 1852 Sønderho, død 15/8 1923 Kbhvn., skibsfører på
jernbarken »Hoangho«, senere skibsmægler. Gift 19/2 1879 Sønderho Mette Eli-
ne Brinch, født 2/10 1860 Sønderho, død 16/7 1926 Hellerup.

8 børn. se 27/7/2/4.

4/2/1/1

Anne Mikkeline Meinertz, født 5/12 1879 Sønderho, død 17/5 1962 Kbhvn.
Gift 19/2 1900 Christian Theodor Rosenquist, født 12/6 1872 Randers, død
29/4 1930 Kbhvn., læge i Sønderho, senere i Kbhvn.

4 børn.

4/2/1/1/1

Else Rosenquist, født 2/6 1902 Viborg, død 24/9 1973. Gift 27/2 1926
Oluf Thomsen, født 21/8 1878 Odense, død 19/5 1940, dr. med., profes-
sor ved Universitetet.

2 børn.

4/2/1/1/1/1

Niels Oluf Thomsen, født 25/12 1926, død 3/2 1928 Kbhvn.

4/2/1/1/1/2

Gerda Thomsen, født 29/9 1934. Gift 8/2 1958 Michael Torben E.
Petri, født 3/8 1931, ansat ved Patologisk Anatomisk Institut.

3 børn.

4/2/1/1/1/2/1

Anne Mathilde Petri, født 15/12 1958 Kbhvn.

4/2/1/1/1/2/2

Tobias Petri, født 11/7 1961 Kbhvn.

4/2/1/1/1/2/3

Julie Petri, født 29/1 1968 Holte.

4/2/1/1/2

Knud Rosenquist, født 22/3 1904 Viborg, død 18/7 1944, ørelæge, dr.
med. Gift 11/2 1930 Else Maaløe Jespersen, født 15/1 1909 Kbhvn., død
22/11 1980.

5 børn.

4/2/1/1/2/1

Kirsten Rosenquist, født 31/5 1930 Frederiksberg, lægesekretær.
Gift 8/2 1952 Carl Christian Bülow Lacoppidan, født 4/3 1927,
kaptajn.

3 børn.

4/2/1/1/2/1/1

Eva Lacoppidan, født 2/4 1953 Kbhvn.

4/2/1/1/2/1/2

Jesper Lacoppidan, født 18/9 1954 Kbhvn.

4/2/1/1/2/1/3

Frederik Lacoppidan, født 12/4 1960 Kbhvn.

4/2/1/1/2/2

Hans Christian Rosenquist, født 8/10 1931 Kbhvn., specialist i gynækologi. Gift 1/4 1954 Annie Brit Frederiksen, født 26/1 1933 Helsingør. Bopæl Helsingør.

5 børn.

4/2/1/1/2/2/1

Ulrich Rosenquist, født 3/10 1954, død 5/10 1954.

4/2/1/1/2/2/2

Thomas Rosenquist, født 24/6 1958 Kbhvn.

4/2/1/1/2/2/3

Ulrich Rosenquist, født 25/11 1959 Kbhvn.

4/2/1/1/2/2/4

Christian Rosenquist, født 27/4 1963 Nykøbing F.

4/2/1/1/2/2/5

Claus Rosenquist, født 16/4 1967 Kolding.

4/2/1/1/2/3

Bente Rosenquist, født 21/6 1933, sygeplejerske. Gift 26/9 1960 Toronto Ralf Maria Niro, født 21/5 1924 Italien, ejendomsmægler.

3 børn.

4/2/1/1/2/3/1

Anthony Maria Niro, født 1/9 1962 Toronto.

4/2/1/1/2/3/2

Anna Maria Niro, født 24/12 1963 Toronto.

4/2/1/1/2/3/3

Patricia Niro, født 12/4 1967 Toronto.

4/2/1/1/2/4

Hanne Rosenquist, født 15/8 1935, død 27/9 1968, sygeplejerske. Gift 15/8 1957 Ejvind Ugge Herlevsen, født 15/11 1924 Mariager, major.

1 barn.

4/2/1/1/2/4/1

Pernille Herlevsen, født 28/7 1958, sygeplejerske.

4/2/1/1/2/5

Ellen-Margrethe Rosenquist, født 30/8 1943 Helsingør, sygeplejerske. Gift 30/12 1966 Carl Harald Neergaard, født 11/5 1936, civilin-

geniør.

3 børn.

4/2/1/1/2/5/1

Peter Edvard Neergaard, født 18/10 1967 Pittsburg, U.S.A.

4/2/1/1/2/5/2

Carl Christian Neergaard, født 8/9 1970 Pittsburg, U.S.A.

4/2/1/1/2/5/3

Thomas Andreas Neergaard, født 22/10 1977 Farum.

4/2/1/1/3

Christian Rosenquist, født 26/4 1907 Viborg, død 11/4 1941, grosserer.

Gift 19/2 1936 Elly Viby Ankerstjerne, født 30/4 1911 Grenå.

4/2/1/1/4

Frits Rosenquist, født 30/1 1910 Viborg, højesteretssagfører. Gift 13/10 1935 Else Ørnberg, født 8/5 1916.

4 børn.

4/2/1/1/4/1

Birte Rosenquist, født 29/2 1936 Charlottenlund, tresproget korrespondent. Gift 1.g. 26/12 1959 Joseph Hall Kennedy Perry, født 16/7 1933. Gift 2.g. 20/1 1963 John Sebastian Burgos, født 20/1 1937 Cuba, hoteldirektør.

2 børn i 2. ægteskab.

4/2/1/1/4/1/1

Jennifer Birgitte Burgos, født 1/6 1968 Boston.

4/2/1/1/4/1/2

Nicoline Amanda Burgos, født 10/10 1970 Helsingør.

4/2/1/1/4/2

Anne Rosenquist, født 28/2 1939 Hellerup, lægesekretær, sekr. i Udenrigsministeriet. Gift 1.g. 27/6 1964 Thomas Wilkins, født?, vekselerer i Athens i Georgia, U.S.A. Gift 2.g. 10/5 1972 Jørgen Reimers, født?, cand. jur., fuldmægtig i Udenrigsministeriet.

2 børn i 2. ægteskab.

4/2/1/1/4/2/1

Johan Ulrich Reimers, født 16/12 1972.

4/2/1/1/4/2/2

Jens Jacob Reimers, født 20/11 1973.

4/2/1/1/4/3

Lene Rosenquist, født 18/8 1942. Gift 1.g. 10/11 1961 Sten Ulrik Bramsen, født 16/2 1940, programsekretær. Gift 2.g. Jens H. Jensen. Gift 3.g. 6/3 1979 Jørgen Gummesen, født 6/3 1949, lærer.

4 børn i 1. ægteskab.

2 børn i 2. ægteskab.

4/2/1/1/4/3/1

Kristine Bramsen, født 5/5 1962.

4/2/1/1/4/3/2

Mikkel Bramsen, født 20/3 1964.

4/2/1/1/4/3/3

Amalie Bramsen, født 16/6 1966.

4/2/1/1/4/3/4

Johanne Louise Bramsen, født 22/10 1968.

4/2/1/1/4/3/5

Mathias Højmark-Jensen, født 23/4 1971.

4/2/1/1/4/3/6

Sofie Højmark-Jensen, født 27/6 1975.

4/2/1/1/4/4

Ulla Rosenquist, født 23/6 1945, arkitekt, væver og Bent Frank Andersen, arkitekt.

1 barn.

4/2/1/1/4/4/1

Kristoffer Frank Rosenquist Andersen, født 7/10 1972.

4/2/1/2

Thomas Meinertz, født 1/5 1882 Sønderho, død 21/4 1927 Kbhvn., skibsmægler i Rouen. Gift 17/8 1907 Ottoni Maria af Sandeberg, født 24/10 1881 Vennersborg, Sverige.

2 børn.



Thomas Meinertz f. 1/5 1882.

4/2/1/2/1

Astrid Eline Meinertz, født 30/7 1908 Rouen. Gift 25/7 1934 Kbhvn. Philip Anton Lillelund, født 27/7 1908 Rouen, død 21/7 1978, grosserer i Bryssel.

2 børn.

4/2/1/2/1/1

Christian Thomas Meinertz Lillelund, født 30/4 1935 Bryssel, advokat. Gift 1.g. 14/6 1961 Malene Schwartz, født 10/8 1936, skuespillerinde. Gift 2.g. 6/9 1980 Hanne Krag Juel Frijs, født Ahlefeldt Laurvig, født 19/1 1950, grevinde.

4/2/1/2/1/2

Erik Gillis Lillelund, født 27/4 1938, direktør.

4/2/1/2/2

Magda Meinertz, født 9/8 1910 Rouen. Gift 10/6 1936 Kbhvn. Ejvind

Børge Vøgg, født 5/6 1910 Helsingør, brygger i Kbhvn.

2 børn.

4/2/1/2/2/1

Anita Beatrice Vøgg, født 23/1 1937 Svendborg. Gift 4/6 1960 Uggi Mac van Hauen, født 1/2 1935.

2 børn.

4/2/1/2/2/1/1

Reinhardt Mac van Hauen, født 20/10 1961.

4/2/1/2/2/1/2

Beatrice Mac van Hauen, født 2/10 1963, død /8 1975.

4/2/1/2/2/2

Helge Vagn Serge Vøgg, født 20/4 1938 Kbhvn., advokat.

4/2/1/3

Anne Meinertz, født 22/12 1884 Sønderho, død 12/9 1931 Odense. Gift 4/5 1910 Knud Holger Mørk, født 10/4 1880 Søllested, Lolland, død 18/6 1955, stationsforstander i Slagelse, senere Kbhvn.'s Godsbanegård, R. af Dbg.

4/2/1/4

Mikkel Brinch Meinertz, født 28/6 1887 Sønderho, død 16/7 1932 U.S.A., gartner. Gift 3/4 1918 Corinne Elisabeth Collins, født 4/11 1892, død 27/3 1932 ved en færdselsulykke.

4/2/1/5

Kathrine Meinertz, født 24/2 1889 Esbjerg, død 20/12 1975. Gift 30/10 1920 på Java Hans Peder Hansen, født 18/1 1892, død 24/9 1960, grosserer i Kbhvn.

2 børn.

4/2/1/5/1

Hans Peder Hansen, født 1/11 1921 Soerabaya på Java, død 8/1 1950 Kbhvn. Gift 4/6 1949 Bogota Margaret Lee, født 31/10 1924 London.

4/2/1/5/2

Nini Eline Meinertz Hansen, født 25/3 1924 Hellerup, hospitalslaborant. Gift 1.g. 5/2 1943 Mogens Hyllested, født 28/3 1920, grosserer. Gift 2.g. Carl Christian Hirslund, født 18/6 1916, handelsfaglærer.

1 barn i 1. ægteskab.

2 børn i 2. ægteskab.

4/2/1/5/2/1

Peter Oxen Hyllested, født 13/9 1943, direktør. Gift 1.g. 2/11 1964 Anni Lindquist, født 7/4 1945. Gift 2.g. 1977 Kerstin Eva Anita Andersson, født 26/10 1945. Bopæl Hornbæk.

4/2/1/5/2/2

Nete Hirslund, født 23/8 1952 Kbhvn. Gift 3/11 1980 Preben Galazz, født 27/4 1952, hospitalslaborant.

1 barn.

4/2/1/5/2/2/1

Michael Galazz, født 26/4 1980.

4/2/1/5/2/3

Helle Hirslund, født 17/10 1953 Kbhvn. Gift 8/7 1978 James Gerard

Oshanghnessy, født 15/8 1951, statsaut. revisor og vekselrer. Bopæl New York.

4/2/1/6

Ansgar Meinertz, født 13/2 1893 Esbjerg, død 29/4 1954, civilingeniør. Gift 18/11 1918 Asta Christence Pedersen, født 15/6 1895, død 30/10 1967.

3 børn.

4/2/1/6/1

Tage Søren Christen Meinertz, født 10/9 1919 Klampenborg, død 28/12 1970, EDB-operatør. Gift 16/3 1946 Tove Lorentzen, født 26/4 1925.

Ægteskabet opløst.

3 børn.

4/2/1/6/1/1

Annedorte Meinertz, født 2/5 1947 Varde, korrespondent. Gift 18/1 1969 Hasse Anderberg, finmekaniker.

1 barn.

4/2/1/6/1/1/1

Malene Anderberg, født 4/11 1972 Søborg.

4/2/1/6/1/2

Thomas Christen Meinertz, født 31/1 1950 Varde, murer. Gift /11 1973 Jette Hansen, født 20/3 1949.

2 børn.

4/2/1/6/1/2/1

Jesper Meinertz, født 21/3 1974 Søborg.

4/2/1/6/1/2/2

Jakob Meinertz, født 6/6 1977 Søborg.

4/2/1/6/1/3

Søren Morten Meinertz, født 15/8 1952 Varde.

4/2/1/6/2

Anne Margrethe Meinertz, født 12/4 1921 Klampenborg. Gift 10/4 1940 Peder Madsen Nielsen, født 25/2 1915 Veirup, død 3/1 1982, civilingeniør.

4 børn.

4/2/1/6/2/1

Niels Meinertz-Nielsen, født 15/12 1942 Ordrup, civilingeniør. Gift 1.g. 26/6 1964 Inge Askgaard, født 8/11 1942, ergoterapeut. Gift 2.g. 14/9 1979 Catherine Ross, født 7/3 1945.

2 børn i 1. ægteskab.

4/2/1/6/2/1/1

Aino Askgaard, født 30/4 1969.

4/2/1/6/2/1/2

Lea Askgaard, født 14/12 1971.

4/2/1/6/2/2

Jens Erik Nielsen, født 15/12 1944, civilingeniør. Gift 15/9 1972 Lone Egholm, født 23/7 1944, lærer.

2 børn.

4/2/1/6/2/2/1

Jesper Egholm Nielsen, født 4/8 1973.

4/2/1/6/2/2/2

Lars Egholm Nielsen, født 11/2 1976.

4/2/1/6/2/3

Steen Asger Nielsen, født 11/2 1947, civilingeniør. Gift 5/10 1974 Ingrid Brandt, født 8/4 1946.

2 børn.

4/2/1/6/2/3/1

Rune Brandt Nielsen, født 25/7 1976.

4/2/1/6/2/3/2

Peter Brandt Nielsen, født 10/1 1982.

4/2/1/6/2/4

Troels Christen Nielsen, født 19/7 1956 Lyngby.

4/2/1/6/3

Ole Meinertz, født 20/12 1924 Klampenborg, arkitekt. Gift 11/8 1951 Ruth Margot Hansen, født 25/10 1925 Odense, tekn. tegner.

1 barn.

4/2/1/6/3/1

Eva Merete Meinertz, født 20/1 1958 Hellerup.

4/2/1/7

Sigfred Meinertz, født 22/2 1895 Esbjerg, død 29/4 1972, læge. Gift 7/11 1921 Ellen Astrid Eskildsen, født 1/3 1897 Kbhvn., død 7/6 1972.

1 barn.

4/2/1/7/1

Elin Meinertz, født 31/3 1929 Struer. Gift 1.g. 14/10 1949 Jørgen Kongssøre Petersen, født 19/4 1926, disponent. Gift 2.g. 26/5 1956 Werner Schultz, født 20/10 1932, politiassistent. Bopæl Kbhvn.

1 barn i 1. ægteskab.

2 børn i 2. ægteskab.

4/2/1/7/1/1

Jette Kongssøre Petersen, født 30/4 1950 Kbhvn.

4/2/1/7/1/2

Hanne Schultz, født 13/3 1953 Holstebro.

4/2/1/7/1/3

Anita Schultz, født 27/1 1961 Glostrup.

4/2/1/8

Eline Meinertz, født 22/6 1896 Esbjerg, død 18/10 1917 Hellerup.

4/2/2

Anne Marie Meinertz, født 24/8 1856 Sønderho, død 25/1 1891 Sønderho. Gift 9/2 1877 Sønderho Anders Mathiesen Knudsen, født 7/6 1849 Sønderho, død 8/2 1931 Sønderho, skibsfører, skibsreder, bestyrelsesmedlem i »Dansk Sejlskibsredereforening« og i »Ulykkesforsikring for Søfolk«, sognerådsformand.

7 børn. se 32/4/3/5/5/6.

4/2/2/1

Anne Knudsen, født 8/6 1877 Sønderho, død 1/7 1930 Sønderho. Gift 10/11

1901 Sønderho Sonnich Jessen Sonnichsen, født 29/11 1877 Sønderho, død
4/6 1963 Sønderho, slagtermester.
9 børn. se 32/4/3/1/6/4/2.



*Sonnich Jessen Sonnichsen f. 29/11 1877,
Sigvald Sonnichsen f. 30/5 1902,
Anne Knudsen f. 8/6 1877.*

4/2/2/1/1

Sigvald Sonnichsen, født 30/5 1902 Sønderho, død 28/8 1968 Sønderho,
buschauffør, senere hotelejer i Sønderho. Gift 9/1 1923 Sønderho Nielsi-
ne Thøgersen, født 30/3 1902 Sønderho. Bopæl Esbjerg.
4 børn. se 1/4.

4/2/2/1/2

Andre Knud Sonnichsen, født 1/12 1903 Sønderho, død 1/4 1951 Cana-
da, skibsfører. Gift Canada Laurette ?, født?, død 1965.
7 børn.

4/2/2/1/2/1

Sonnich Jessen Sonnichsen, født 29/11 1926 Canada. Gift 1950
Nelly.
1 barn.

4/2/2/1/2/1/1

Christian Johan Sonnichsen, født 1/4 1951 Canada.

4/2/2/1/2/2

Andre Karl Sonnichsen, født 15/5 1928 Canada. Gift 2/9 1970 Chri-
stine Anita Macpherson, født 24/10 1929.
5 adopterede børn.

4/2/2/1/2/3

Ann Margaret Sonnichsen, født 22/12 1931 Canada. Gift Robert William Ringer, født 16/9 1921 Canada, elektriker.

4/2/2/1/2/4

James Edvard Sonnichsen, født 29/11 1933 Canada. Gift Daisy Pauline Derey.

4 børn.

4/2/2/1/2/4/1

Wendel Simeon Sonnichsen, født 18/4 1955 Canada.

4/2/2/1/2/4/2

Wade Edvard Sonnichsen, født 29/12 1956 Canada.

4/2/2/1/2/4/3

Joanne Louise Sonnichsen, født 4/9 1961 Canada.

4/2/2/1/2/4/4

David Brian Sonnichsen, født 25/8 1966 Canada.

4/2/2/1/2/5

Holger Emil Sonnichsen, født 27/5 1935 Canada. Gift 1953 Viktoria Rose.

4 børn.

4/2/2/1/2/5/1

Margo Ann Sonnichsen, født 17/9 1953 Canada.

4/2/2/1/2/5/2

Donna Marie Sonnichsen, født 19/11 1958 Canada.

4/2/2/1/2/5/3

Angela Rose Sonnichsen, født 2/8 1963 Halifax.

4/2/2/1/2/5/4

Peter Holger Sonnichsen, født 19/12 1964 Halifax.

4/2/2/1/2/6

Philip John Sonnichsen, født 1/8 1936 Canada. Gift Irene Margaret Paterson, født 12/5 1936.

3 børn.

4/2/2/1/2/6/1

Karla Janine Sonnichsen, født 13/11 1960 Canada.

4/2/2/1/2/6/2

Gary Vaughn Sonnichsen, født 8/11 1962 Canada.

4/2/2/1/2/6/3

Daryl Russell Sonnichsen, født 13/4 1965 Canada.

4/2/2/1/2/7

David Russell Sonnichsen, født 18/9 1938. Gift Verona Veinot, født 22/6 1941.

1 barn.

4/2/2/1/2/7/1

Andre Kurt Sonnichsen, født 22/12 1962 Canada.

4/2/2/1/3

Adolf Thomas Meinertz Sonnichsen, født 7/10 1905 Sønderho, død 16/4 1975 Sønderho, hotelejer i Mommark og Egersund. Gift 16/2 1930

Bertha Oktavia Thomsen, født 27/10 1906 Brøndum, død 3/1 1988 Sønderho.

1 barn adopteret.

4/2/2/1/3/1

Svend Aage Sonnichsen, født 22/6 1946. Gift 2/6 1984 Sønderho Vera ?, født 18/7 1940 Sunds. Bopæl Sønderho.

4/2/2/1/4

Anna Maritha Sonnichsen, født 16/7 1907 Sønderho, død 8/12 1981 Birkerød. Gift 25/11 1928 Kruså Søren Andersen Fischer, født 22/10 1894 Sønderho, død 10/7 1950, maskinchef.

1 barn. se 27/1/2/12/2.

4/2/2/1/4/1

Ellen Fischer, født 25/12 1929 Kbhvn. Gift 15/5 1957 Canada Bjørn Møller, født 6/8 1910 Ålborg, død 14/11 1967 Canada.

2 børn.

4/2/2/1/4/1/1

Anne Grethe Møller, født 20/1 1960 Kbhvn.

4/2/2/1/4/1/2

Karen Møller Fischer, født 19/12 1961 Toronto, Canada.

4/2/2/1/5

Bothilde Sonnichsen, født 20/5 1909 Sønderho. Gift 12/5 1932 Esbjerg Ove Alexis Winsløw, født 3/12 1909 Kolding, død 28/6 1987 Kolding, M.B.E. lods i Frederikshavn. Bopæl Løgumkloster.

3 børn.

4/2/2/1/5/1

Grethe Winsløw, født 30/8 1932 Sønderho. Gift 27/12 1958 Poul Victor Andersen, født 30/6 1928 Næstved, underdirektør i Hafnia, civilingeniør. Ægteskabet opløst.

4/2/2/1/5/2

Inger Winsløw, født 19/12 1940 Helsingør. Gift 6/7 1961 Alfred Kurth Højbjerg, født 30/7 1934 Vindeby, overkontrollør i P&T.

1 barn.

4/2/2/1/5/2/1

Søren Højbjerg, født 5/2 1962 Kbhvn.

4/2/2/1/5/3

Susanne Winsløw, født 15/11 1949 Frederikshavn, adjunkt. Gift 24/7 1971 Bjarne Østerlund, født 4/8 1948 Frederikshavn, lærer. Bopæl Tønder.

2 børn.

4/2/2/1/5/3/1

Louise Østerlund, født 7/6 1975.

4/2/2/1/5/3/2

Rikke Winsløw Østerlund, født 20/3 1978.

4/2/2/1/6

Ivan Sonnichsen, født 18/8 1910 Sønderho, død 9/11 1910 Sønderho.

4/2/2/1/7

Inger Sonnichsen, født 10/6 1912 Sønderho. Gift 22/9 1935 Sønderho
Niels Fischer-Nielsen, født 9/1 1910 Sønderho, død 18/7 1986 Sønderho,
skibsfører. Bopæl Sønderho.
2 børn. se 3/6/2.

4/2/2/1/8

Ella Sonnichsen, født 12/9 1915 Sønderho, død 8/7 1984 Kbhvn. Gift
26/10 1935 Svend Engelsens Hansen, født 9/5 1909 Helsingør, død 5/4
1973, værkfører.
2 børn.

4/2/2/1/8/1

Anne Lise Hansen, født 29/4 1938 Kbhvn. Gift 24/10 1961 Japan
Mogens Lennart Krüger, født 8/5 1931 Kbhvn., civilingeniør.
2 børn.

4/2/2/1/8/1/1

Christian Krüger, født 10/2 1963 Kbhvn.

4/2/2/1/8/1/2

Bettina Krüger, født 7/5 1966 Kbhvn.

4/2/2/1/8/2

Merete Hansen, født 9/7 1943 Kbhvn., sygeplejerske. Gift 4/5 1968
Kbhvn. Jimmy Edvard Rhoades, født 3/5 1943 Hanford, Californi-
en, cand. økon. Bopæl St. Clara, U.S.A.
1 barn.

4/2/2/1/8/2/1

Mizha Rhoades, født 28/1 1973.

4/2/2/1/9

Holger Sonnichsen, født 26/2 1919 Sønderho, død 11/10 1968 Egern-
sund, hotelejer i Mommark og Egersund. Gift 14/8 1943 Ellen Peter-
sen, født 21/8 1922 Sønderborg, død 1979 Sønderho.
3 børn.

4/2/2/1/9/1

Erik Sonnichsen, født 3/9 1945 Kbhvn., receptionschef. Gift 15/3
1969 Ane Gertz Andersson, født 30/4 1946 Skive. Bopæl Johannes-
burg.
2 børn.

4/2/2/1/9/1/1

Andre Gertz Sonnichsen, født 8/8 1969 Kbhvn.

4/2/2/1/9/1/2

Thomas Gertz Sonnichsen, født 19/6 1972.

4/2/2/1/9/2

Kenneth Sonnichsen, født 19/5 1949 New York, kok. Gift 28/2 1970
Bente Jensen, født 26/9 1949 Egersund. Bopæl Roslev.
3 børn.

4/2/2/1/9/2/1

Tina Sonnichsen, født 19/8 1970.

4/2/2/1/9/2/2

Henrik Sonnichsen, født 10/10 1973.

4/2/2/1/9/2/3

Lasse Sonnichsen, født 10/5 1976.

4/2/2/1/9/3

Andre Sonnichsen, født 1/9 1952 Mommark.

4/2/2/2

Karen Mathea Knudsen, født 10/4 1881 Sønderho, død 7/7 1881 Sønderho.

4/2/2/3

Thomas Meinertz Knudsen, født 14/6 1882 Sønderho, død 27/3 1935 Esbjerg, fabrikant. Gift 19/1 1913 Kristine Marie Sørensen, født 11/6 1881 Houstrup, død 3/11 1937 Esbjerg.

1 barn.

4/2/2/3/1

Arne Meinertz Knudsen, født 6/3 1917 Esbjerg, civilingeniør. Gift 22/12 1940 Ruth Bech Frandsen, født 3/12 1914.

2 børn.

4/2/2/3/1/1

Kirsten Meinertz Knudsen, født 6/5 1943, tandlæge. Gift 27/9 1968

Hans Hybel, født 16/5 1935 Svendborg, tandlæge. Bopæl Odense.

2 børn.

4/2/2/3/1/1/1

Mikkel Meinertz Hybel, født 20/12 1970.

4/2/2/3/1/1/2

Line Meinertz Hybel, født 20/12 1974.

4/2/2/3/1/2

Søren Meinertz Knudsen, født 16/2 1946 Kbhvn., civilingeniør. Gift 22/4 1976 Patricia Annabella Chavez Ochoa, født 13/4 1954 Washington D.C., U.S.A., korrespondent. Bopæl Birkerød.

1 barn.

4/2/2/3/1/2/1

Berit Chavez Meinertz Knudsen, født 30/6 1979.

4/2/2/4

Karen Petrea Knudsen, født 21/8 1884 Sønderho, død 25/7 1953 Helsingør. Gift 8/2 1905 Sønderho Jens Abraham Jensen, født 16/9 1878 Sønderho, død 16/9 1953 Helsingør, lods. Dbm.

3 børn. se 13/3/3/1.

4/2/2/5

Mathea Knudsen, født 8/6 1886 Sønderho, død 23/1 1968 Esbjerg. Gift 31/12 1914 Sønderho Peder Jørgensen Pedersen, født 28/9 1884 Sønderho, død 9/11 1938 Antwerpen, begr. Sønderho, styrmand.

1 barn. se 7/2/3/1/4.

4/2/2/6

Mathias Knudsen, født 30/4 1888 Sønderho, død 3/9 1956 Esbjerg, fabri-

kant. Gift 25/9 1920 Agnes Dagmar Elvira Hansine Schubert, født 6/4 1895 Kbhvn., død 19/12 1981 Bramminge.

2 børn.

4/2/2/6/1

Anne Edele Knudsen, født 30/11 1921 Kbhvn. Gift 8/8 1943 Kai Kjøgx, født 26/7 1916, landsdommer.

2 børn.

4/2/2/6/1/1

Peder Kjøgx, født 28/12 1949 Kbhvn., cand. mag., seminarieadjunkt. Bopæl Gentofte.

4/2/2/6/1/2

Karen Birgitte Kjøgx, født 21/2 1954 Kbhvn. Gift ? Steen Engelbrecht Pedersen, født 28/9 1952, optiker. Bopæl Bagsværd.

1 barn.

4/2/2/6/1/2/1

Jesper Engelbrecht Pedersen, født 10/3 1977.

4/2/2/6/2

Preben Andre Knudsen, født 30/7 1926 Kbhvn., medejer og leder af Esbjerg Papæskefabrik.

4/2/2/7

Anne Edele Knudsen, født 18/5 1890 Sønderho, død 10/2 1920 Kbhvn., begr. Sønderho. Gift 16/3 1919 Carsten Peter Ibsen, født 18/11 1891 Sønderho, død 10/3 1958 Esbjerg, maskinmester.

0 børn. se 27/1/6/2/3.

4/3

Mette Sørensdatter, født 11/9 1824 Sønderho, død 5/6 1909 Sønderho. Gift 20/4 1845 Sønderho Jes Nielsen Nissen, født 14/8 1821 Sønderho, død 26/6 1884 Sønderho, skibsfører.

1 barn. se 32/8/1/1/3.

4/3/1

Niels Jessen Nissen, født 15/9 1845 Sønderho, druknet 3/- 4/12 1871, styrmand. Førte sin faders fartøj, der forliste totalt i Læsø rende på en rejse fra Bandholm til Antwerpen. Gift 15/2 1871 Mette Jensen, født 7/12 1845 Sønderho, død 24/4 1902 Brooklyn.

1 barn. se 28/16/4/4.

4/3/1/1

Mette Nielsine Nissen, født 3/8 1872 Sønderho, død 8/2 1913 Sønderho.

4/4

Dødfødt pige, født 25/11 1827 Sønderho.

4/5

Jes Sørren Meinertz, født 10/8 1829 Sønderho, død 15/8 1829 Sønderho.

4/6

Jes Sørensen Meinertz, født 6/6 1832 Sønderho, druknet /12 1876, skibsfører. Skibet »Edel Kathrine«, hvorpå han befandt sig, var sejlfærdig 13/12 1876 på rejse fra Hull til Danmark og formenes at være forlist nogle dage senere i en snestorm. Gift 12/12 1855

Sønderho Karen Sonnichsdatter, født 8/4 1835 Sønderho, død 25/12 1905 Sønderho.
9 børn. se 7/2/4.

4/7

Ingvard Woldsen Meinertz, født 21/9 1834 Sønderho, død 23/11 1886 London, skibsfører på skonnertbriggen »Ane Cathrine«. Gift 1/2 1860 Sønderho Ane Cathrine Jessen, født 25/9 1840 Nordby, død 9/1 1920, jordemoder. Model af skonnertbriggen »Ane Cathrine«, 156 RT, bygget i Sønderho 1875 af P. Sonnichsen er ophængt i Filips kirke, Kbhvn. (FH-3-197).

11 børn. se 18601.

4/7/1

Søren Ingvar Meinertz, født 16/10 1860 Sønderho, død 15/1 1861 Sønderho.

4/7/2

Søren Ingvar Meinertz, født 13/10 1861 Sønderho, druknet, kaptajn. Sidste brev fra London 1901. Gift Vejle Ingeborg Bothilde Kathrine Fischer, født?
1 barn.

4/7/2/1

Hans Rasmussen Fischer Meinertz, født 23/12 1882, død 30/10 1945 Vejle, slagteridirektør. Gift Dorthea Pauline Frederikke Mejlvang, født 13/9 1885, død 24/2 1958 Vejle.

4 børn.

4/7/2/1/1

Robert Mejlvang Meinertz, født 21/2 1911, død 11/4 1980, kasserer på Tulip. Gift 23/4 1937 Karen Egeberg, født 5/6 1908. Bopæl Vejle.

2 børn.

4/7/2/1/1/1

Torkild Egeberg Meinertz, født 15/10 1940, salgsleder. Gift Lillian Christa Rasmussen, født 1/10 1945. Bopæl Kolding.

2 børn.

4/7/2/1/1/1/1

Jes Meinertz, født 11/3 1969.

4/7/2/1/1/1/2

Mads Meinertz, født 11/11 1971.

4/7/2/1/1/2

Ingelise Egeberg Meinertz, født 19/5 1944. Gift Tage Hviid-Pedersen, født 16/5 1935, direktør.

3 børn.

4/7/2/1/1/2/1

Søren Kristian Meinertz Hviid-Pedersen, født 3/9 1966.

4/7/2/1/1/2/2

Camilla Maria Hviid-Pedersen, født 25/6 1969.

4/7/2/1/1/2/3

Kirsa Theresa Hviid-Pedersen, født 14/4 1974.

4/7/2/1/2

Ingeborg Mejlvang Meinertz, født 5/2 1915. Gift Frede Ulff Jensen, født 25/10 1909, kreaturkommissionær. Bopæl Vejle.

3 børn.

4/7/2/1/2/1

Else-Merete Ulff Meinertz Jensen, født 17/3 1948. Gift Flemming
Ilsøe, født 21/8 1945, ingeniør. Bopæl Svendborg.
3 børn.

4/7/2/1/2/1/1

Birgitte Ilsøe, født 13/4 1971.

4/7/2/1/2/1/2

Anette Ilsøe, født 24/10 1972.

4/7/2/1/2/1/3

Christina Ilsøe, født 6/10 1978.

4/7/2/1/2/2

Peer-Ulff Meinertz Jensen, født 7/3 1951, buschauffør.

4/7/2/1/2/3

Claus-Ulff Meinertz Jensen, født 4/5 1957, taxachauffør.

4/7/2/1/3

Torkild Mejlvang Meinertz, født 20/1 1919, salgsleder. Gift Rita Thyge-
lund, født 19/12 1924. Bopæl Ordrup.
3 børn.

4/7/2/1/3/1

Hans Meinertz, født 20/3 1946, tømrermester. Gift 1979 Mia Ca-
stella, født 5/6 1946.

4/7/2/1/3/2

Mette Meinertz, født 16/11 1949. Gift 20/3 1971 Hans Fog, født 1/5
1949, salgschef. Bopæl Ordrup.
2 børn.

4/7/2/1/3/2/1

Kathrine Fog, født 10/6 1975.

4/7/2/1/3/2/2

Karoline Fog, født 1/4 1980.

4/7/2/1/3/3

Søren Nikolaj Meinertz, født 26/3 1957.

4/7/2/1/4

Lis Mejlvang Meinertz, født 14/2 1931, lærer. Gift 10/5 1952 Morten
Møbjerg, født 17/2 1930, præst i Kousted og Råsted ved Randers.
4 børn.

4/7/2/1/4/1

Hans Meinertz Møbjerg, født 12/5 1954, landmand.

4/7/2/1/4/2

Annette Meinertz Møbjerg, født 8/8 1957, lærer.

4/7/2/1/4/3

Pia Maria Meinertz Møbjerg, født 8/6 1959, socialpædagog.

4/7/2/1/4/4

Anna Christine Meinertz Møbjerg, født 30/11 1962.

4/7/3

Karen Jessine Meinertz, født 19/10 1862 Sønderho, død 21/8 1910 Århus. Gift 18/1
1885 Sønderho Sonnich Jessen Meinertz, født 27/12 1858 Sønderho, død 31/1

1942 Århus, skræddermester.

10 børn. se 7/2/4/2.

4/7/4

Peder Nielsen Meinertz, født 29/8 1865 Sønderho, død 30/3 1941 Marstal, maskinmester. Gift 1.g. 13/5 1891 Nordby Sofie Karoline Madsen, født 20/3 1867? Nordby, død 16/2 1908 Kbhvn. Gift 2.g. 13/10 1909 Kbhvn. Dagmar Jensen, født ?, (d.a. forpagter i Tolne).

10 børn i 1. ægteskab.

4/7/4/1

Anders Nielsen Meinertz, født 27/9 1891 Nordby, død 14/3 1962 Århus, skrædder. Gift 5/5 1917 Jeanny Lizette Sørensen, født 20/6 1889 Århus, død 4/5 1969.

3 børn.

4/7/4/1/1

Karlo Ingvard Seidelin Meinertz, født 30/8 1917 Århus, revisorchef i Sparekassen. Gift 1.g. 1942 Ragna Jørgensen, født 1/1 1919 Århus. Gift 2.g. 26/2 1966 Kirsten Rom Larsen, født 13/6 1934 Assens.

1 barn i 1. ægteskab.

1 barn i 2. ægteskab.

4/7/4/1/1/1

Peter Meinertz, født 3/4 1944 Århus, chauffør. Gift 8/8 1964 Lise Nielsen, født 19/9 1945.

4 børn.

4/7/4/1/1/1/1

Helle Vibeke Meinertz, født 4/12 1964.

4/7/4/1/1/1/2

Michael Meinertz, født 2/3 1969.

4/7/4/1/1/1/3

Anette Meinertz, født 17/12 1970.

4/7/4/1/1/1/4

Dorte Meinertz, født 5/3 1972.

4/7/4/1/1/2

Birgit Meinertz, født 12/7 1967.

4/7/4/1/2

Inger Edel Meinertz, født 28/5 1919 Århus. Gift 18/11 1945 Aksel Madsen, født 18/7 1918, lagerforvalter. Bopæl Århus.

2 børn.

4/7/4/1/2/1

Hans Henrik Meinertz (Madsen), født 16/6 1946 Århus, kommune-assistent. Gift 2/1 1971 Annalise Christiansen, født 9/2 1942. Bopæl Århus.

2 børn.

4/7/4/1/2/1/1

Carsten Meinertz Madsen, født 14/7 1971.

4/7/4/1/2/1/2

Henrik Joachim Meinertz Madsen, født 25/1 1975.

4/7/4/1/2/2

Poul Henning Meinertz (Madsen), født 18/4 1950 Århus, kontorass. Gift 20/11 1976 Inge Stengaard Rasmussen, født 18/7 1956.
1 barn.

4/7/4/1/2/2/1

Brian Steengaard Meinertz, født 22/7 1981.

4/7/4/1/3

Knud Arne Meinertz, født 6/11 1920 Århus, repræsentant. Gift 25/3 1948 Edith Hedegaard, født 23/9 1917. Bopæl Esbjerg.

4/7/4/2

Edel Jessine Meinertz, født 14/10 1892 Nordby, død 29/5 1980. Gift 16/4 1926 Christian Nielsen, født 31/5 1899, død /5 1974, fisker. Bopæl Kbhvn.

4/7/4/3

Invard Woldsen Meinertz, født 17/4 1894 Nordby, død 1973 Kbhvn. Gift 23/12 1917 Rigmor Marie Johanna Sørensen, født 28/8 1894 Herning.
1 barn.

4/7/4/3/1

Erik Heinrich Meinertz, født 23/3 1918. Gift 2/11 1947 Solveig Andersen, født 8/7 1917 på Færøerne.

4/7/4/4

Niels Søren Meinertz, født 17/4 1894 Nordby, død /1 1968, tapetserer. Gift 1.g. 25/3 1920 Eleonora Bømler, født 24/9 1897, død 25/3 1920. Gift 2.g. 19/6 1921 Anna Kirstine Akseline Henriette Hansen, født 24/8 1900.

1 barn i 1. ægteskab.

10 børn i 2. ægteskab.

4/7/4/4/1

Rita Mathilde Bømler Meinertz, født 14/3 1920. Gift 1.g. 16/10 1938 Frederik Merkelsen, født 4/10 1909. Gift 2.g. 5/3 1949 Ejler Olesen, født 13/6 1907. Gift 3.g. 10/4 1960 Frode Larsen, født 19/11 1923. Bopæl Bagsværd.

2 børn i 1. ægteskab.

1 barn i 2. ægteskab.

4/7/4/4/1/1

Ellinor Birte Merkelsen, født 26/9 1938. Gift 1.g. 25/10 1958 Hans Rowney, født 3/1 1931. Gift 2.g. 1970 Ove Petersen, født 27/11 1917, død 25/7 1977, fabrikant. Bopæl Præstø.

1 barn i 1. ægteskab.

1 barn i 2. ægteskab.

4/7/4/4/1/1/1

Susanne Rowney, født 22/7 1960.

4/7/4/4/1/1/2

Peter Petersen, født 26/5 1971.

4/7/4/4/1/2

Anni Rita Merkelsen, født 18/8 1939. Gift 18/8 1963 Georg Ulrich, født 13/11 1935, oberstløjtnant i Livgarden. Bopæl Slangerup.
2 børn.

4/7/4/4/1/2/1

Christian Ulrich, født 17/4 1966.

4/7/4/4/1/2/2

Kirsten-Marie Ulrich, født 16/3 1968.

4/7/4/4/1/3

Eva Meinertz Olesen, født 6/6 1949. Gift 13/4 1972 Sten Frigioni, født 7/12 1947, tapetserer. Bopæl Kbhvn.

2 børn.

4/7/4/4/1/3/1

Ken Frigioni, født 10/2 1973.

4/7/4/4/1/3/2

Jesper Frigioni, født 10/12 1975.

4/7/4/4/2

Grethe Meinertz, født 3/2 1921 Kbhvn. Gift 5/2 1939 Werner Hjort, født 31/10 1919, metalsliber. Bopæl Kbhvn. Ægteskabet opløst 1943.

2 børn.

4/7/4/4/2/1

Timme Meinertz, født 9/3 1939, ingeniør. Gift 1/8 1960 Lillian Skov, født 3/1 1941. Bopæl Kbhvn.

2 børn.

4/7/4/4/2/1/1

Mette Meinertz, født 9/4 1968.

4/7/4/4/2/1/2

Claus Meinertz, født 25/5 1971.

4/7/4/4/2/2

Kirsten Meinertz, født 30/4 1941. Gift 1.g. 7/4 1966 Erik Albech Andersen, født 30/9 1940. Gift 2.g. 1/5 1975 Svend Petersen, nu Meinertz, født 6/11 1943, skibsformand.

1 barn af Svend Petersens 1. ægteskab.

4/7/4/4/2/2/1

Lars Meinertz, født 10/1 1967.

4/7/4/4/3

Ruth Meinertz, født 21/2 1922 Kbhvn., død 1924 Kbhvn.

4/7/4/4/4

Esther Karoline Meinertz, født 23/1 1923 Kbhvn. Gift Kaj Lindhardt, født 26/11 1915, død 26/11 1976. Bopæl Kbhvn.

4/7/4/4/5

Lizzie Meinertz, født 27/12 1925. Gift Peter Milton, født?, død?, hovmester. Bopæl Kbhvn.

4/7/4/4/6

Inge Meinertz, født 1/8 1927 Kbhvn. Gift Børge Sørensen, født 23/5 1915, fabrikant. Bopæl Kbhvn.

1 barn.

4/7/4/4/6/1

Tina Meinertz, født 13/3 1944. Gift Arne Mortensen, født 25/9 1945, elektriker.

2 børn.

4/7/4/4/6/1/1

Dorthe Lizette Mortensen, født 10/3 1969.

4/7/4/4/6/1/2

Jan Ove Mortensen, født 14/6 1971.

4/7/4/4/7

Else Meinertz, født 16/1 1928. Gift Poul Petersen, født 26/12 1919, inspektør. Bopæl Vallensbæk.

4/7/4/4/8

Ruth Meinertz, født 7/2 1935 Kbhvn. Gift Gene Shoor. Bopæl Wisconsin.

4/7/4/4/9

Addie Meinertz, født 10/4 1937 Kbhvn. Gift Jan Larsen, født 18/3 1935, død 26/12 1970, salgschef.

1 barn.

4/7/4/4/9/1

Channe Larsen, født 3/3 1956. Gift Erik Nielsen, født 22/12 1945, blomsterhandler.

1 barn.

4/7/4/4/9/1/1

Casper Larsen, født 30/7 1979.

4/7/4/4/10

Hanne Meinertz, født 22/10 1938 og Per Schmidt Godhard, født 22/7 1936, tjener. Bopæl Kbhvn.

1 barn.

4/7/4/4/10/1

Pernille Meinertz, født 27/1 1966.

4/7/4/4/11

Kirsten Meinertz, født 22/10 1938. Gift Roye Adams, sergeant. Bopæl Canada.

4/7/4/5

Kristine Maria Meinertz, født 30/5 1896 Nordby, død 17/4 1972. Gift 4/10 1931 Franz Patik. Bopæl Kbhvn.

4/7/4/6

Anna Cathrine Meinertz, født 11/1 1898 Nordby, død 7/12 1936 på Middelfart Statshospital, begr. Marstal.

4/7/4/7

Johanne Petra Meinertz, født 28/7 1900 Nordby. Gift 4/9 1931 Aksel Jensen, født 29/5 1898, død /5 1980, ansat ved B & W. Bopæl Kbhvn.

4/7/4/8

Petra Sofie Karoline Meinertz, født 5/12 1901 Kbhvn., død 26/12 1937. Gift Georg Petersen, født 25/1 1900, bager. Bopæl Kbhvn.

1 barn.

4/7/4/8/1

Inggerd Petersen, født 7/5 1936. Gift Preben Knudsen, født 26/5 1931, tømrer. Ægteskabet opløst.

3 børn.

4/7/4/8/1/1

Lise-Lotte Knudsen, født 19/7 1956.

4/7/4/8/1/2

Michael Knudsen, født 28/9 1961.

4/7/4/8/1/3

Linda Heidi Knudsen, født 22/5 1967.

4/7/4/9

Karen Kirstine Meinertz, født 10/8 1903 Frederiksværk, død 15/11 1978 Søby.

Gift Hans Henrik Christensen, født 18/2 1890 Søby, død /6 1958.

5 børn.

4/7/4/9/1

Karl Henrik Meinertz Christensen, født 28/11 1923, arbmd. Bopæl Søby.

4/7/4/9/2

Karen Karoline Meinertz Christensen, født 11/2 1925. Gift 22/12 1943

Karl K.J. Petersen, født 17/2 1916, død 24/12 1974, fisker. Bopæl Lohals.

4 børn.

4/7/4/9/2/1

John Frederiksen, født 11/11 1943, druknet 1/9 1945.

4/7/4/9/2/2

Poul Henrik Petersen, født 21/2 1944, snedker. Gift Jytte Nielsen, født 27/11 1943. Bopæl Otterup.

3 børn.

4/7/4/9/2/2/1

Finn Henrik Petersen, født 8/8 1968.

4/7/4/9/2/2/2

John Henrik Petersen, født 26/7 1969.

4/7/4/9/2/2/3

Rikke Meinertz Petersen, født 13/12 1973.

4/7/4/9/2/3

Karin Meinertz Petersen, født 11/6 1945. Gift Ib Bjerner Larsen, født 25/10 1937, murer. Bopæl Kbhvn.

2 børn.

4/7/4/9/2/3/1

Gunne Merete Larsen, født 14/5 1964.

4/7/4/9/2/3/2

Rene Henrik Larsen, født 5/11 1965.

4/7/4/9/2/4

Jonna Meinertz Petersen, født 6/6 1947. Gift Erik Skovlöv Nielsen, født 20/4 1937, skibsfører. Bopæl Lohals.

2 børn.

4/7/4/9/2/4/1

Erika Skovlöv Nielsen, født 27/11 1967.

4/7/4/9/2/4/2

Bolette Skovløv Nielsen, født 20/7 1976.

4/7/4/9/3

Kirstine Meinertz Christensen, født 26/5 1926 Søby. Gift 25/9 1943 Harry Larsen, født 23/10 1921, kustode. Bopæl Ærøskøbing.

2 børn.

4/7/4/9/3/1

Bent Henrik Larsen, født 20/12 1943 Ærøskøbing, maskinarbejder. Gift 23/5 1970 Martha Pedersen, født 2/9 1946. Bopæl Søby.

2 børn.

4/7/4/9/3/1/1

Lars Henrik Larsen, født 2/2 1971.

4/7/4/9/3/1/2

Leif Larsen, født 16/6 1973.

4/7/4/9/3/2

Ketty Larsen, født 6/1 1948 Ærøskøbing. Gift 23/5 1968 Tage Dreyermann, født 21/9 1942, rutebilchauffør.

2 børn.

4/7/4/9/3/2/1

Susanne Dreyermann, født 1/12 1970.

4/7/4/9/3/2/2

Karina Dreyermann, født 30/4 1973.

4/7/4/9/4

Niels Ejvind Meinertz Christensen, født 24/7 1927, gårdejer. Gift Marie Kirstine Truelsen Jensen, født 20/8 1935. Bopæl St. Dalby ved Hedensted.

4/7/4/9/5

Preben Meinertz Christensen, født 13/4 1930. Bopæl Søby.

4/7/4/10

Broder Vilhelm Meinertz, født 13/7 1907 Kbhvn., død /1 1975.

4/7/5

Theodor Vilhelm Meinertz, født 12/11 1866 Sønderho, død 24/3 1921 Esbjerg, kaptajn, senere cigarhandler i Esbjerg. Gift 18/2 1897 Sønderho Karen Knudsen, født 9/12 1871 Sønderho, død 1950 Esbjerg.

1 barn. se 12/8/6/2.

4/7/6

Anne Sørine Meinertz, født 26/9 1868 Sønderho, død 1942 Løgstør. Gift 19/2 1888 Sønderho Hans Fischer Hansen, født 21/5 1861 Sønderho, død 14/5 1918 Nykøbing Falster Amtssygehus, begr. Helsingør, kaptajn.

7 børn. se 4/1/2.

4/7/7

Jes Hansen Meinertz, født 11/12 1870 Sønderho, død 2/8 1947 Amager, afdelingsschef. Gift 16/6 1895 Sønderho Laura Abelene Sørensen, født 30/5 1872 Sønderho, død 2/8 1957 Amager.

7 børn. se 32/2/1/1/3/3/5.

4/7/7/1

Anfred Woldsen Meinertz, født 16/9 1895 Esbjerg, død 16/11 1976 Kbhvn.,

frisør. Gift Ella Hansen, født 14/6 1897, død /11 1977 Kbhvn.

2 børn.

4/7/7/1/1

Jørgen Meinertz, født 10/1 1920 Kbhvn.

4/7/7/1/2

Ebba Meinertz, født 8/8 1921 Kbhvn., død 3/7 1977. Gift Jens Peter Kofoed, født 15/11 1924, installatør. Bopæl Rønne.

1 barn.

4/7/7/1/2/1

AnneLisbeth Kofoed, født 1/9 1954. Gift Frank Jørgensen, født 1/4 1943, salgschef.

1 barn.

4/7/7/1/2/1/1

Camilla Jørgensen, født 23/6 1980.

4/7/7/2

Mary Sørine Meinertz, født 5/6 1897 Esbjerg, håndarbejds lærerinde. Bopæl Slagelse.

4/7/7/3

Svend Aage Meinertz, født 25/8 1899 Kbhvn., ingeniør. Gift Ella Edith Andersen, født 18/9 1910 Frederiksberg.

2 børn.

4/7/7/3/1

Hans Meinertz, født 20/2 1935 Kbhvn., isenkræmmer. Gift Jane Frederiksen, født 30/7 1939. Bopæl Dragør.

3 børn.

4/7/7/3/1/1

Peter Meinertz, født 24/10 1963 Kbhvn.

4/7/7/3/1/2

Henrik Meinertz, født 7/7 1965 Kbhvn.

4/7/7/3/1/3

Anne Sofie Meinertz, født 25/5 1975 Kbhvn.

4/7/7/3/2

Ebbe Meinertz, født 1/6 1939 Kbhvn.

4/7/7/4

Agnes Meinertz, født 10/2 1902 Kbhvn. Gift Carl Frederik Hansen, født 11/2 1900, ingeniør ved B&W.

3 børn.

4/7/7/4/1

Ingrid Hansen, født 19/12 1924. Gift Orla Pedersen, født 17/7 1919, præst. Bopæl Munkebo.

3 børn adopteret.

4/7/7/4/2

Karen Margrethe Hansen, født 1/8 1926, lærer. Bopæl Kbhvn.

4/7/7/4/3

Ole Hansen, født 9/12 1930, salgschef. Gift Birgit Serup Hansen. Ægteskabet opløst 1980.

3 børn.

4/7/7/4/3/1

Jes Carl Hansen, født 17/7 1961.

4/7/7/4/3/2

Marianne Hansen, født 1/6 1963.

4/7/7/4/3/3

Signe Gritt Hansen, født 21/3 1969.

4/7/7/5

Axel Meinertz, født 6/12 1904 Kbhvn., køkkenchef. Gift 31/3 1926 Carla Knudsen, født 28/3 1908, død /8 1962.

2 børn.

4/7/7/5/1

Kaj Meinertz, født 19/7 1931, regnskabschef. Gift Tove. Ægteskabet opløst.

1 barn.

4/7/7/5/1/1

Charlotte Meinertz, født 27/8 1962 Kbhvn.

4/7/7/5/2

Tove Meinertz, født 23/9 1932 Kbhvn. Gift Kaj Nielsen, født 23/12 1928, lagerforvalter.

2 børn.

4/7/7/5/2/1

Kim Meinertz Nielsen, født 13/11 1958 Charlottenlund.

4/7/7/5/2/2

Hans Meinertz Nielsen, født 3/10 1962 Charlottenlund.

4/7/7/6

Holger Meinertz, født 15/4 1911, død 5/6 1975, fuldmægtig i Handelsministeriet. Gift Irene Petersen, født 18/9 1909.

2 børn.

4/7/7/6/1

Lene Meinertz, født 5/6 1943. Gift Jørgen Sten Andersen, født 19/7 1943, skoleinspektør. Bopæl Ballerup.

2 børn.

4/7/7/6/1/1

Peter Meinertz Andersen, født 16/7 1969.

4/7/7/6/1/2

Tine Meinertz Andersen, født 5/4 1972.

4/7/7/6/2

Kirsten Meinertz, født 2/9 1946. Gift Henrik Hobolth, født 12/2 1945, tandlæge. Bopæl Kbhvn.

1 barn.

4/7/7/6/2/1

Lise Hobolth, født 21/7 1974.

4/7/7/7

Jessie Meinertz, født 17/12 1913 Kbhvn. Gift Alfred Olsen, født 30/11 1909, død 2/11 1952, redningsfører. Bopæl Kbhvn.

1 barn.

4/7/7/1

Birgitte Olsen, født 21/2 1943. Gift Ernst Skovgaard Sørensen, født 8/6 1930, kaptajn.

1 barn.

4/7/7/1/1

Carsten Skovgaard Sørensen, født 4/7 1971.

4/7/8

Niels Nissen Meinertz, født 26/5 1873 Sønderho, død 30/12 1926 Esbjerg, skræddermester. Gift 17/9 1902 Jerne Bodil Kirstine Sørensen, født ?, død?

2 børn.

4/7/8/1

Karen Margrethe Hygum Meinertz, født 28/5 1903 Esbjerg. Gift 28/3 1929 Johan Erik Christensen, født 30/10 1903 Næstved, død 19/11 1974 Tindbæk, fotohandler.

1 barn.

4/7/8/1/1

Jørgen Meinertz Christensen, født 25/10 1934, fotohandler. Gift Eva Werge, født 28/4 1937.

2 børn.

4/7/8/1/1/1

Jes Ulrik Werge Christensen, født 29/2 1960.

4/7/8/1/1/2

Charlotte Werge Christensen, født 20/1 1962.

4/7/8/2

Ingvard Woldsen Hygum Meinertz, født 10/9 1904 Esbjerg. Emigreret til U.S.A. i 1927, død 1975.

4/7/9

Karen Andrea Meinertz, født 24/3 1875 Sønderho, død 10/5 1957 Nordby. Gift 11/11 1900 Sønderho Niels Nielsen, født 25/9 1873 Nordby, død 22/3 1930 Nordby, kaptajn.

9 børn. se 19003.

4/7/9/1

Udøbt dreng, født 22/1 1902 Sønderho, død 22/1 1902 Sønderho.

4/7/9/2

Anna Nielsen, født 16/8 1904, død 7/12 1963. Gift 13/10 1923 Georg Hovland, født 28/6 1896, maler. Bopæl Helsingør.

1 barn.

4/7/9/2/1

Carl Jørgen Hovland, født 19/12 1923, ingeniør, direktør i rederiet Lauritzen. Gift 10/7 1952 Emma Justesen, født 22/7 1924 Kbhvn. Bopæl Kgs. Lyngby.

1 barn.

4/7/9/2/1/1

Nils Hovland, født 8/5 1960.

4/7/9/3

Carl Ingvard Meinerts, født 23/2 1907 Esbjerg, død 27/6 1965. Gift 1933

Thyra Krummelbein, født 31/12 1899.

1 adoptivbarn.

4/7/9/3/1

Bodil Meinertz, født 20/8 1942, død 30/1 1986 Esbjerg, lærer. Gift Esbjerg Hans Fischer Larsen, født 12/8 1944, forvalter. Bopæl Esbjerg.

1 adoptivbarn.

4/7/9/3/1/1

Charlotte Fischer Larsen, født 23/2 1974.

4/7/9/4

Lars Johannes Meinertz (Nielsen), født 16/5 1908, død 17/4 1970. Gift Anna Kirstine Nielsen, født 15/7 1911. Bopæl Esbjerg.

4/7/9/5

Evald Harald Meinertz (Nielsen), født 27/6 1909, død /11 1969. Gift 1947 Ellen Lauritzen, født 14/7 1907.

4/7/9/6

Karen Jenny Meinertz Nielsen, født 6/8 1910 Helsingør, bogholder. Bopæl Esbjerg.

4/7/9/7

Rigmor Meinertz Nielsen, født 17/4 1912 Helsingør. Gift 18/2 1937 August Poulsen, født 22/8 1910, maskinmester. Bopæl Esbjerg.

3 børn.

4/7/9/7/1

Tove Meinertz Poulsen, født 5/2 1940 Esbjerg, sygeplejerske. Gift 27/5 1967 Birger Nielsen, født 17/8 1945, vognmand. Bopæl Havdrup.

2 børn.

4/7/9/7/1/1

Martin Meinertz Nielsen, født 5/2 1969.

4/7/9/7/1/2

Christen Meinertz Nielsen, født 28/1 1976.

4/7/9/7/2

Carsten Poulsen, født 7/10 1942, civiløkonom. Gift 16/11 1968 Karin Mathiesen, født 16/5 1946 Fredericia, lægesekretær.

2 børn.

4/7/9/7/2/1

Tina Poulsen, født 2/4 1974.

4/7/9/7/2/2

Camilla Poulsen, født 16/11 1977.

4/7/9/7/3

Lisbeth Meinertz Poulsen, født 2/6 1951, overassistent ved S.A.S. Bopæl Billund.

4/7/9/8

Rudolf Meinertz Nielsen, født 13/7 1914, druknet /5 1958, maskinmester.

4/7/9/9

Inger Harriet Meinertz Nielsen, født 21/5 1918 Helsingør. Gift 11/9 1941 Charles Petersen, født 11/9 1916 Bogø, arbejdsformidlingschef. Bopæl Horsens.

2 børn.

4/7/9/9/1

Jes Petersen, født 16/6 1943, orlogskaptajn. Gift Annie Jørgensen, født 5/5 1940. Bopæl Kbhvn.

2 børn.

4/7/9/9/1/1

Per Henrik Petersen, født 19/2 1963.

4/7/9/9/1/2

Tine Helle Petersen, født 5/11 1967.

4/7/9/9/2

Dan Meinertz Petersen, født 1/9 1951 Horsens, ingeniør. Gift Margit Pedersen, født 4/3 1955. Bopæl Ikast.

1 barn.

4/7/9/9/2/1

Jakob Meinertz Petersen, født 5/4 1981.

4/7/10

Ingvar Woldsen Meinertz, født 30/4 1877 Sønderho, død 21/6 1918 Esbjerg, snedkermester. Gift 23/7 1905 Helsingør Anna Margrethe Kjerstine Larsen, født 29/12 1877 Annisse, død?

2 børn.

4/7/10/1

Inger Anine Meinertz, født 2/2 1908 Esbjerg. Gift 12/7 1932 Viggo Andersen, født 2/5 1903 Nordby, død 1947, direktør for trælasthandel i Århus. Bopæl Frederiksberg.

4/7/10/2

Edel Meinertz, født 1/1 1911 Esbjerg. Gift 11/5 1933 Hans Christian Daugaard, født 1/2 1908, død 22/4 1976, driftsleder af Solbjerg Mejeri.

1 barn.

4/7/10/2/1

Hans Ulrik Daugaard, født 16/2 1950, tandlæge. Bopæl Greve Strand.

4/7/11

Edel Jessine Meinertz, født 17/5 1880 Sønderho, død 18/3 1892 Sønderho.

5.

Maren Jesdatter, født 13/8 1793 Sønderho, død 30/5 1867 Sønderho. Gift 11/1 1822 Sønderho Niels Hansen Olsen, født 27/4 1783 Sønderho, død 21/5 1840 Husum, skipper.

3 børn. se 15/4.

5/1

Anna Secilia Nielsdatter, født 7/10 1822 Sønderho, død 13/8 1902 Sønderho. Gift 10/2 1846 Sønderho Peder Mathiesen, født 14/11 1821 Sønderho, druknet 29/7 1872, skibsfører.

6 børn. se 12/1/2.

5/2

Jes Thøgersen Olsen, født 18/10 1824 Sønderho, død 15/1 1850 Sønderho af skarlagensfeber. Han var krøbling.

5/3

Edel Nielsdatter, født 3/11 1826 Sønderho, død 27/4 1872 Sønderho. Gift 12/2 1846 Sønderho Jørgen Anthonisen Schmidt, født 13/8 1817 Sønderho, menes at være foru-

lykket 29/7 1872, skipper.

7 børn. se 32/2/2/2/6.

5/3/1

Anne Schmidt, født 6/12 1846 Sønderho, død 21/4 1969 Sønderho. Gift 6/9 1868 Sønderho Søren Jensen, født 15/7 1844 Sønderho, druknet 13/5 1872, skibsfører. 0 børn. se 30/1/3/10/2.

5/3/2

Hans Jørgensen Schmidt, født 5/10 1848 Sønderho, død 2/5 1868 Sønderho.

5/3/3

Marie Jessine Schmidt, født 8/1 1850 Sønderho, død 10/11 1885 Sønderho. Gift 1.g. 14/5 1872 Kbhvn. Peder Hansen Harrebye, født 10/9 1839 Sønderho, død 18/7 1877 Kbhvn. efter en operation, skibsfører. Gift 2.g. 26/2 1882 Sønderho Jes Pedersen, født 17/9 1848 Sønderho, død 17/4 1893 Sønderho, skibsfører.

2 børn i 1. ægteskab. se 12/8/1.

1 barn i 2. ægteskab. se 6/1/7.

5/3/4

Niels Olesen Schmidt, født 6/10 1851 Sønderho, druknet 5/7 1868 ved Ribe og blev fundet 13/7 1868 øst for Kjeldsandet.

5/3/5

Jørgen Schmidt, født 21/11 1855 Sønderho, død 13/7 1901 Esbjerg, hovmester. Gift 18/3 1878 Sønderho Anne Cecilie Jensen, født 7/7 1856 Sønderho, død 20/10 1910 Esbjerg.

8 børn. se 43/6/3/2/4.

5/3/5/1

Jens Abraham Schmidt, født 15/10 1878 Sønderho, død 18/4 1879 Sønderho.

5/3/5/2

Edel Jørgine Schmidt, født 23/1 1880 Sønderho, død 4/5 1952 Ølgod. Gift 4/11 1903 Esbjerg Christian Pedersen, født 4/11 ? Vivel, Mols, død 27/12 1957 Kbhvn., vognmand.

3 børn.

5/3/5/2/1

Ella Schmidt Pedersen, født 14/4 1905 Esbjerg. Gift 27/4 1930 Ølgod Otto Klemmen Dejgaard, født 7/12 1894 Ølgod, død 28/10 1973 Varde. Bopæl Ølgod.

3 børn.

5/3/5/2/1/1

Edith Marie Dejgaard, født 7/6 1931 Ølgod. Gift 23/2 1953 Ølgod Frede Nielsen, født 28/7 1926 Ølgod, opmand. Bopæl Esbjerg.

4 børn.

5/3/5/2/1/1/1

Marianne Dejgaard Nielsen, født 28/2 1956 Ølgod. Gift 15/9 1981 Esbjerg Ebbe Petersen, født 26/2 1956 Esbjerg, lærer. Bopæl Esbjerg.

2 børn.

5/3/5/2/1/1/1/1

Lene Petersen, født 26/2 1981 Esbjerg.

5/3/5/2/1/1/2

Helle Petersen, født 3/8 1984 Esbjerg.

5/3/5/2/1/1/2

Ulla Dejgaard Nielsen, født 10/8 1959 Ølgod. Gift 28/11 1983 Esbjerg Per Schmidt, født 23/11 1957 Esbjerg, arbm. på Vestkraft. Bopæl Esbjerg.

0 børn. se 14/5/3/5/8/2/3.

5/3/5/2/1/1/3

Hans Henning Dejgaard Nielsen, født 19/2 1961 Esbjerg, snedker.

5/3/5/2/1/1/4

Birgitte Dejgaard Nielsen, født 30/4 1966 Esbjerg.

5/3/5/2/1/2

Ruth Dejgaard, født 22/11 1932 Ølgod. Gift 11/2 1956 Ølgod Jørgen Sahl, født 8/5 1928 Holstebro, kommis. Bopæl Holstebro.

3 børn.

5/3/5/2/1/2/1

Lisbeth Sahl, født 21/8 1956 Holstebro. Gift 29/9 1979 Holstebro Robert Pedersen, født 14/8 1956 Holstebro, bankass. Bopæl Holstebro.

2 børn.

5/3/5/2/1/2/1/1

Anne Pedersen, født 5/3 1981 Holstebro.

5/3/5/2/1/2/1/2

Klaus Pedersen, født 14/4 1983 Holstebro.

5/3/5/2/1/2/2

Hanne Sahl, født 10/10 1958 Holstebro, kioskbestyrelse.

5/3/5/2/1/2/3

Jens Christian Sahl, født 22/5 1964 Holstebro.

5/3/5/2/1/3

Hans Christian Dejgaard, født 18/3 1934 Ølgod, elektriker. Gift 6/6 1960 Evad Ketty Laursen, født 14/3 1942 Forsum ved Tarm. Bopæl Vejle.

3 børn.

5/3/5/2/1/3/1

Jens Otto Dejgaard, født 29/5 1960 Tarm, chauffør.

5/3/5/2/1/3/2

Poul Jørgen Dejgaard, født 16/9 1962 Tarm.

5/3/5/2/1/3/3

Anne Marie Dejgaard, født 28/6 1966 Tarm.

5/3/5/2/2

Betty Schmidt Pedersen, født 16/1 1908 Esbjerg. Gift 26/4 1929 Ølgod Carl Vesterbye, født 22/4 1899 Ølgod, død ?, møller. Bopæl Ådum.

2 børn.

5/3/5/2/2/1

Svend Aage Vesterbye, født 26/9 1930 Ådum, død 6/5 1976 Horne,

lærer, kirkesanger. Gift 4/1 1953 Inga Jensen, født 28/1 1932 Ådum.
Bopæl Horne.

2 børn.

5/3/5/2/2/1/1

Bo Vesterbye, født 12/10 1959, lærer og Bente Møller Sørensen,
født 1/3 1958. Bopæl Branderup.

1 barn.

5/3/5/2/2/1/1/1

Jonas Møller Vesterbye, født 7/2 1984 Branderup.

5/3/5/2/2/1/2

Ulla Vesterbye, født 31/1 1962.

5/3/5/2/2/2

Poul Erik Vesterbye, født 11/7 1946 Ådum, ingeniør. Gift 31/8 1968
Ådum Anna Christiansen, født 22/12 1946 Ådum. Bopæl Årslev.

2 børn.

5/3/5/2/2/2/1

Karen Vesterbye, født 26/9 1972 Esbjerg.

5/3/5/2/2/2/2

Trine Vesterbye, født 25/2 1975 Oksbøl.

5/3/5/2/3

Esther Schmidt Pedersen, født 6/10 1910 Esbjerg. Gift 4/9 1932 Ølgod
Niels Magnus Jensen, født 3/4 1902 Ådum, død 13/2 1965 Kbhvn., post-
bud. Bopæl Rødovre.

3 børn.

5/3/5/2/3/1

Ethel Jensen, født 22/7 1934 Ølgod. Gift 12/12 1954 Kbhvn. Hans
Jørgen Graa Jacobsen, født 6/11 1930 Vestløs, ingeniør, direktør
Glud & Marstrand. Bopæl Purhøj.

2 børn.

5/3/5/2/3/1/1

Lene Graa Jacobsen, født 12/7 1957 Kbhvn., lærer. Gift 19/1
1983 Horsens Svend Rasmussen, født 23/7 1951 Vork, murer.
Bopæl Randbøldal.

2 børn.

5/3/5/2/3/1/1/1

Jeppe Rasmussen, født 10/10 1982 Vejle.

5/3/5/2/3/1/1/2

Sanne Rasmussen, født 9/2 1985 Vejle.

5/3/5/2/3/1/2

Ole Graa Jacobsen, født 30/6 1960 Odense, ingeniør.

5/3/5/2/3/2

Karen Margrethe Jensen, født 4/6 1941 Ølgod, lægesekretær. Bo-
pæl Helsingør.

2 børn.

5/3/5/2/3/2/1

Bettina Lyager, født 9/4 1963 Rødovre, kontorass.
1 barn.

5/3/5/2/3/2/1/1

Casper Lyager, født 19/1 1984 Fredensborg.

5/3/5/2/3/2/2

Morten Lyager, født 27/11 1964 Rødovre, elektriker, læser til ingeniør.

5/3/5/2/3/3

Jens Kibæk Jensen, født 20/5 1946 Ølgod, kleinsmed, repræsentant. Gift 1/4 1967 Kbhvn. Lissi Jensen, født 22/9 1945 Kbhvn. Bopæl Kolding.

3 børn.

5/3/5/2/3/3/1

Marianne Jensen, født 12/5 1969 Kbhvn.

5/3/5/2/3/3/2

Michael Jensen, født 28/12 1971 Fakse Ladeplads.

5/3/5/2/3/3/3

Thomas Jensen, født 28/8 1975 Kolding.

5/3/5/3

Jens Abraham Schmidt, født 9/8 1882 Sønderho, død 1/12 1909 Esbjerg, købmand. Gift 5/5 1907 Sønderho Anne Jepbine Sonnichsen, født 9/9 1885 Sønderho, død 4/12 1963 Esbjerg.

1 barn. se 24/2/2/3/2/1.

5/3/5/3/1

Anne Jørgine Sonnichsen Schmidt, født 1/6 1908 Esbjerg, død 26/9 1917 Esbjerg.

5/3/5/4

Anne Margrethe Hansine Schmidt, født 27/6 1885 Sønderho, død 29/11 1911 Esbjerg. Gift 11/10 1908 Esbjerg Peder Carl Marius Damgaard, født 12/8 1884 Lemvig, død ? børn?

5/3/5/5

Marie Kirstine Schmidt, født 15/11 1887 Sønderho, død 7/9 1913 Esbjerg.

5/3/5/6

Mads Schmidt, født 21/2 1891 Esbjerg, død 20/2 1919 Esbjerg af tuberkulose, styrmand. Taget til fange under 1. verdenskrig af englænderne, som troede, han var tysker p.g.a. navnet Schmidt.

5/3/5/7

Olga Schmidt, født 18/8 1893 Esbjerg, død 22/6 1913 Esbjerg. Gift 30/11 1912 Esbjerg Peder Christian Adolf Lauridsen, født 11/7 1889 Esbjerg, død ?

1 barn.

5/3/5/7/1

Christian Andreas Lauridsen, født 20/3 1913 Esbjerg.

5/3/5/8

Johannes Schmidt, født 18/4 1896 Esbjerg, død 1960 Esbjerg, indehaver af en bagerforretning. Gift 15/3 1921 Ølgod Anine Sofie Andersen, født 27/11 1898 Assing, død 1984 Esbjerg.

4 børn.

5/3/5/8/1

Anna Methea Schmidt, født 27/3 1923 Ølgod. Gift 23/9 1943 Ølgod Arne Eskesen, født 8/6 1919 Varde, fhv. pedel. Bopæl Varde.

2 børn.

5/3/5/8/1/1

Ole Eskesen, født 15/6 1945 Varde.

5/3/5/8/1/2

Jens Jørgen Eskesen, født 21/5 1951 Varde.

5/3/5/8/2

Egon Schmidt, født 2/8 1924 Ølgod, bager. Gift 14/2 1953 Esbjerg Ruth Petersen, født 31/10 1934 Esbjerg. Bopæl Esbjerg.

4 børn.

5/3/5/8/2/1

John Schmidt, født 20/7 1953 Esbjerg, arbmd. på Vestkraft. Gift 16/6 1978 Esbjerg Birte Hansen, født 5/8 1954 Esbjerg. Bopæl Esbjerg.

5/3/5/8/2/2

Leif Schmidt, født 30/5 1955 Esbjerg, isolatør. Gift 23/7 1978 Esbjerg Anni Berthelsen, født 29/7 1955 Esbjerg. Bopæl Esbjerg.

2 børn.

5/3/5/8/2/2/1

Thomas Schmidt, født 15/4 1974 Esbjerg.

5/3/5/8/2/2/2

Jesper Schmidt, født 2/8 1977 Esbjerg.

5/3/5/8/2/3

Per Schmidt, født 23/11 1957 Esbjerg, arbmd. på Vestkraft. Gift 28/11 1983 Esbjerg Ulla Dejgaard Nielsen, født 10/8 1959 Ølgod. Bopæl Esbjerg.

0 børn. se 14/5/3/5/2/1/1/2.

5/3/5/8/2/4

Anette Schmidt, født 21/1 1965 Esbjerg.

5/3/5/8/3

Jørgen Schmidt, født 22/3 1934 Ølgod, blikkenslager. Gift 14/7 1956 Esbjerg Sonja Engsted, født 13/10 1930 Esbjerg. Bopæl Sønderho.

3 børn. se 8/1/2/6/2/1.

5/3/5/8/4

Robert Schmidt, født 6/11 1942 Ølgod, maskinarbejder. Gift 10/11 1963 Lillian Engelhardt Jensen, født 8/11 1942 Esbjerg. Bopæl Esbjerg.

2 børn.

5/3/5/8/4/1

Johannes Engelhardt Schmidt, født 22/2 1964 Esbjerg.

5/3/5/8/4/2

Susanne Engelhardt Schmidt, født 7/6 1966 Esbjerg.

5/3/6

Mads Schmidt, født 18/9 1857 Sønderho, druknet 1889, styrmand. Gift 18/1 1881 Sønderho Karen Nielsen, født 8/5 1856 Sønderho, død 15/1 1940 Sønderho. 0 børn. se 48/3/5/1/1/1/2.

5/3/7

Kirsten Jensine Schmidt, født 25/12 1860 Sønderho, død ? Gift 1.g. 20/3 1883 Sønderho Jens Hansen Jerne, født 5/4 1857 Sønderho, død 17/8 1883 Sønderho. Gift 2.g. Hans Fischer, født ?, død ?, skibsfører i Vejle.

0 børn i 1. ægteskab. se 16/5/2/4/1.

? børn i 2. ægteskab.

5/3/7/1

Atlantia Fischer, født ?

6.

Mikkel Johansen Jessen Thøgersen, født 18/4 1796 Sønderho, død 18/11 1876 Sønderho, bådfører. Gift 19/6 1832 Sønderho Karen Sørensdatter, født 31/10 1792 Sønderho, død 29/3 1861 Sønderho.

0 børn. se 45/3/10/3.

7.

Abelone Jesdatter, født 5/4 1801 Sønderho, død 24/12 1833 Sønderho. Gift 10/2 1825 Sønderho Mikkel Lassen Jessen, født 3/3 1804 Sønderho, død 2/4 1875 Sønderho, gårdejer.

4 børn. se 33/3/4/1.

7/1

Jes Mortensen Mikkelsen, født 23/12 1825 Sønderho, druknet 19/8 1843 i London ved at sætte en mand i land om aftenen. Liget fandtes ikke.

7/2

Karen Michelsdatter, født 18/2 1828 Sønderho, død 21/2 1828 Sønderho.

7/3

Karen Michelsdatter, født 24/1 1829 Sønderho, død 12/1 1915 Esbjerg, begr. Sønderho. Gift 7/2 1851 Sønderho Niels Hansen Ibsen, født 19/9 1823 Sønderho, druknet /12 1867, formenes at være forlist, rimeligvis først i dec. 1867, skibsfører.

4 børn. se 30/2/2/1/3.

7/3/1

Niels Hansen Ibsen, født 29/11 1851 Sønderho, død 31/8 1858 Sønderho.

7/3/2

Michel Jessen Ibsen, født 24/4 1855 Sønderho, død 26/5 1938 Esbjerg, havnebetjent. Gift 1.g. 24/2 1887 Sønderho Else Cathrine Anthonisen, født 2/8 1859 Sønderho, død 12/6 1896 Sønderho. Gift 2.g. 1/11 1900 Sønderho Ane Cathrine Sørensen, født 7/8 1863 Sønderho, død 29/7 1933 Esbjerg.

2 børn i 1. ægteskab. se 10/3/1/3.

2 børn i 2. ægteskab. se 23/3/2/2/1.

7/3/2/1

Cathrine Jessy Ibsen, født 19/5 1901 Esbjerg, død 10/10 1980 Esbjerg, lærerinde.

7/3/2/2

Hans Brinch Ibsen, født 3/1 1903 Esbjerg, død 18/7 1928 Genua af malaria en måned efter brylluppet med Rigmor Hansen, styrmand.

7/3/3

Ane Ibsen, født 28/6 1859 Sønderho, død 12/7 1939 Sønderho. Gift 29/12 1882 Sønderho Søren Brinch Lydom, født 13/9 1859 Sønderho, død 1/8 1951 Sønderho, skibsfører.

4 børn. se 27/2/4/2.

7/3/3/1

Jens Lydom, født 20/7 1883 Sønderho, død 19/1 1946 Esbjerg, skibsfører i vandbygningsvæsenet. Gift 15/7 1906 Esbjerg Mette Cathrine Sonnichsen, født 11/5 1883 Sønderho, død 9/2 1961 Valby. Begge begr. Sønderho. 4 børn. se 32/4/3/1/6/4/4.

7/3/3/1/1

Søren Brinch Lydom, født 30/1 1907 Esbjerg, død 1/7 1973 Helsingør, toldvagtimester. Gift 15/9 1931 Sønderho Frida Margrethe Engsted, født 25/11 1906 Sønderho, død 23/3 1968 Helsingør.

2 børn. se 24/2/2/3/2/2/1.

7/3/3/1/1/1

Inga Lydom, født 25/1 1933 Esbjerg, plejehjemsmedhjælper. Gift 19/9 1953 Helsingør Niels Erik Brandenburg, født 24/7 1929 Helsingør, død 13/10 1975 Helsingør, mekaniker. Bopæl Helsingør.

2 børn.

7/3/3/1/1/1/1

Gitte Lydom Brandenburg, født 20/7 1964 Helsingør, klinikasistent.

7/3/3/1/1/1/2

Søren Lydom Brandenburg, født 6/6 1968 Helsingør, isenkramekspedient.

7/3/3/1/1/2

Kirsten Engsted Lydom, født 12/1 1945 Randers, medhjælper. Gift 12/9 1965 Helsingør Benny Steen Hansen, født 17/10 1944 Hovby, Fakse, konsulent. Bopæl Hornbæk.

2 børn.

7/3/3/1/1/2/1

Steen Lydom Hansen, født 14/2 1966 Helsingør, snedkerlærling.

7/3/3/1/1/2/2

Bo Lydom Hansen, født 29/5 1969 Helsingør.

7/3/3/1/2

Sonnich Sonnichsen Lydom, født 16/12 1909 Esbjerg, død 18/7 1976 Gentofte Amtssygehus, grosserer. Gift 6/5 1934 Kbhvn. Bodil Vibeke Andreassen, født 29/8 1915 Kbhvn. Bopæl Ordrup.

2 børn.

7/3/3/1/2/1

Kirsten Mary Sonnichsen Lydom, født 24/4 1935 Kbhvn., død 25/2 1971 Kbhvn.

7/3/3/1/2/2

Jens Harold Lydom, født 17/2 1943 Ordrup, malerformand. Gift 26/6 1971 Gentofte Rådhus Igna Theresia Spiering, født 19/10 1950 Maribo, opvokset i Holland. Ægteskabet opløst. Bopæl Ordrup. 1 barn.

7/3/3/1/2/2/1

John Sonnich Lydom, født 14/8 1977 Ordrup.

7/3/3/1/3

Anne Bothilde Lydom, født 21/3 1916 Helsingør, død 8/3 1985 Herlev. Gift 25/3 1934 Gurre Christian Helmer Sørensen, født 4/6 1910 Flinte-rup sogn, Sorø amt, overlærer, fhv. sognerådsformand, amtsrådsmed-lem, folketingskandidat, menighedsrådsmedlem og direktør for Glo-strup Begravelsesvæsen ved anlægget af Glostrup Kapel-Krematorium 1960. Bopæl Glostrup.

4 børn.

7/3/3/1/3/1

Erik Lydom Helmer Sørensen, født 28/6 1934 Helsingør, overlærer. Gift 2/7 1955 Gladsaxe Britta Wulffsen, født 7/5 1935 Gilleleje, overlærer. Bopæl Værløse.

3 børn.

7/3/3/1/3/1/1

Arne Helmer Sørensen, født 22/2 1959 Gladsaxe, afdelingsbe-styrer. Gift 7/7 1984 Dalby v/Kolding Susanne Grønning, født 11/8 1961 Fredericia, oldfrueassistent på Rigshospitalet. Bo-pæl Værløse.

7/3/3/1/3/1/2

Inge Helmer Sørensen, født 18/10 1961 Mørkhøj, stud. brom. Gift 27/7 1985 Bagsværd Elo Knap, født 29/10 1959 Løvel, au-tomekaniker. Bopæl Frederiksberg.

1 barn.

7/3/3/1/3/1/2/1

Ditte Maria Knap, født 29/8 1984 Rigshospitalet.

7/3/3/1/3/1/3

Mette Helmer Sørensen, født 14/11 1968 Bagsværd.

7/3/3/1/3/2

Sonnich Lydom Helmer Sørensen, født 24/4 1939 Undløse, død 9/4 1946 Undløse.

7/3/3/1/3/3

Jens Lydom Helmer Sørensen, født 24/11 1945 Undløse, død 21/3 1981 Nordby, Fanø, fuldmægtig Maribo Rådhus. Gift 29/1 1966 Philips sogn, Kbhvn. Anne Søgaard Nielsen, født 7/4 1946 Kbhvn., trespr. korrespondent, assistent. Bopæl Maribo.

2 børn.

7/3/3/1/3/3/1

Jette Lydom Helmer Sørensen, født 17/8 1966 Glostrup.

7/3/3/1/3/3/2

Helle Lydom Helmer Sørensen, født 9/12 1971 Glostrup.

7/3/3/1/3/4

Marianne Lydom Helmer Sørensen, født 7/6 1950 Glostrup, over-ass. Gift 6/11 1971 Glostrup Ulrik Hansen, født 18/7 1951 Virum, forretningsbestyrer. Bopæl Ishøj.

1 barn.

7/3/3/1/3/4/1

Henrik Hansen, født 1/11 1972 Glostrup.

7/3/3/1/4

Inger Nielsine Lydom, født 4/10 1920 Esbjerg. Gift 12/10 1941 Esbjerg Erling Lindstrøm Svendsen, født 26/10 1918 Vejen, ansat hos Allers Etabl. i Valby. Bopæl Valby.

2 børn.

7/3/3/1/4/1

Henning Svendsen, født 13/11 1943 Esbjerg, montør i postvæsenet. Gift 27/5 1967 Valby Annelis Jacobsen, født 31/8 1945 Kbhvn. Bopæl Valby.

2 børn.

7/3/3/1/4/1/1

Henrik Michael Svendsen, født 12/4 1969 Kbhvn.

7/3/3/1/4/1/2

Claus Kenneth Svendsen, født 26/5 1972 Kbhvn.

7/3/3/1/4/2

Jørgen Svendsen, født 8/11 1951 Kbhvn., elinstallatør. Gift 24/5 1986 Kbhvn. Bitten Riis, født 18/12 1953 Kbhvn. Bopæl Valby.

1 barn.

7/3/3/1/4/2/1

Heidi Riis Svendsen, født 15/10 1986 Kbhvn.

7/3/3/2

Niels Ibsen Lydom, født 30/7 1886 Sønderho, død 2/9 1957 Sønderho, hovmester.

7/3/3/3

Marius Lydom, født 13/9 1889 Sønderho, død 25/11 1933 Esbjerg, maskinmester. Gift 30/11 1918 Sønderho Poulaine Petrine Øhle, født 3/11 1890 Sønderho, død 23/1 1970 Sønderho.

3 børn. se 17/7/2/3/6/4.

7/3/3/3/1

Karen Lydom, født 10/4 1919 Skagen. Gift 27/11 1942 Kolding Holger Merrild Knudsen, født 20/11 1915 Kolding, trikotagehandler. Bopæl Århus.

3 børn.

7/3/3/3/1/1

Lene Merrild Knudsen, født 15/4 1944 Odense, direktionssekretær. Gift 5/11 1966 Portland, U.S.A. Erik Henrichsen, født 14/2 1939 Kbhvn., kontorchef i ØK. Bopæl Nødebo, Fredensborg.

2 børn.

7/3/3/3/1/1/1

Sonja Henrichsen, født 10/6 1967 Durban, student.

7/3/3/3/1/1/2

Alice Henrichsen, født 3/11 1971 Kbhvn.

7/3/3/3/1/2

Hanne Merrild Knudsen, født 4/7 1946 Odense, korrespondent. Gift 6/9 1969 Århus Jørgen Yde Christensen, født 1/8 1945 Vestervig, økonomichef. Bopæl Nødebo, Fredensborg.

2 børn.

7/3/3/3/1/2/1

Susanne Yde Christensen, født 21/4 1971 Århus.

7/3/3/3/1/2/2

Betina Yde Christensen, født 31/1 1973 Århus.

7/3/3/3/1/3

Lars Merrild Knudsen, født 30/5 1950 Århus, sportshandler. Gift 4/8 1984 Saltum Anne Mette Zachariasen, født 20/7 1955 Hørsholm, cand. mag. Bopæl Århus.

1 barn.

7/3/3/3/1/3/1

Jesper Merrild Knudsen, født 15/1 1985 Århus.

7/3/3/3/2

Agnes Antonie Lydom, født 3/9 1920 Skagen. Gift 22/9 1946 Esbjerg JensPeter Bohn-Holm, født 26/5 1923 Vejleby, ingeniør. Bopæl Esbjerg. 1 barn.

7/3/3/3/2/1

Bitten Bohn-Holm, født 12/9 1953 Kbhvn., børnehavepædagog og Niels Christian Nielsen, født 12/3 1954 Båring, Fyn, kaptajn. Bopæl Kolding.

2 børn.

7/3/3/3/2/1/1

Christel Nielsen, født 4/5 1979 Kolding.

7/3/3/3/2/1/2

Jack Nielsen, født 15/5 1982 Kolding.

7/3/3/3/3

Svend Arne Øhle Lydom, født 6/4 1925 Esbjerg, installatør. Gift 31/3 1951 Ribe Astrid Bothilde Lassen, født 26/9 1922 Haderslev. Bopæl Ribe.

3 børn.

7/3/3/3/3/1

Finn Lassen Lydom, født 30/12 1943 Ribe, fotograf. Gift 1.g. 27/5 1966 Vejle Jette Bjørn Jensen, født 8/5 1944 Vejle, fotograf, senere lærer. Ægteskabet opløst. Gift 2.g. 28/6 1980 Svendborg Anne Marie Nielsen, født 26/5 1954 Uldum v/Vejle, lærer. Bopæl Ribe.

1 barn i 1. ægteskab.

2 børn i 2. ægteskab.

7/3/3/3/3/1/1

Anders Lydom, født 19/7 1970 Ribe.

7/3/3/3/3/1/2

Johanne Lydom, født 7/4 1981 Ribe.

7/3/3/3/3/1/3

Christian Lydom, født 20/4 1983 Ribe.

7/3/3/3/3/2

Niels Lassen Lydom, født 5/8 1954 Ribe, specialarbejder. Bopæl Ribe.

7/3/3/3/3

Jørgen Lassen Lydom, født 9/10 1956 Ribe, elektroingenør. Gift 29/11 1980 Sønderborg Pia Noes Sørensen, født 27/3 1959 Terp v/Bramminge, socialpædagog. Bopæl Maltbæk.

1 barn.

7/3/3/3/3/1

Lene Noes Lydom, født 17/4 1981 Sønderborg.

7/3/3/4

Karen Nielsine Lydom, født 4/10 1892 Sønderho, død 22/4 1896 Sønderho.

7/3/4

Abelone Ibsen, født 11/6 1866 Sønderho, død 25/12 1941 Sønderho. Gift 1.g. 1888 Sønderho Hans Brinch, født 12/3 1863 Sønderho, død 27/1 1892 Brasilien, kaptajn. Gift 2.g. 9/5 1909 Sønderho Jens Thomsen, født 11/9 1862 Sønderho, død 14/5 1935 Sønderho, skibsfører og strandfoged.

0 børn i 1. ægteskab. se 15/4/3/2/3.

0 børn i 2. ægteskab. se 34/1/1/7/4/4.

7/4

Jes Mikkelsen, født 7/8 1832 Sønderho, død 7/4 1904 Sønderho, skibsfører. Gift 19/2 1861 Sønderho Christiane Outzen, født 21/3 1841 Ballum, død 8/8 1916 Sønderho. 5 børn. se 11/2/1.

8.

Mette Jesdatter, født 2/9 1803 Sønderho, død 26/12 1873 Sønderho. Gift 25/9 1827 Sønderho Sonnich Nielsen Jerne, født 2/5 1796 Sønderho, død 29/11 1874 Sønderho, skipper, senere snedker.

4 børn. se 7/2.



Niels Ibsen Lydom f. 30/7 1886.

SØSKENDERÆKKE NR. 15

FAR NR. 46/8/2

MOR NR. 30/5

1. Anna Hansdatter.
Født 16/9 1778 i Sønderho. Død 22/9 1778 i Sønderho.
2. Anna Hansdatter.
Født 1/10 1779 i Sønderho. Død 6/12 1842 i Sønderho.
3. Johanne Hansdatter.
Født 7/9 1781 i Sønderho. Død 22/2 1858 i Sønderho.
4. Niels Hansen Olesen.
Født 27/4 1783 i Sønderho. Død 21/5 1840 i Husum.
5. Sidsel Hansdatter.
Født 15/3 1785 i Sønderho. Død 6/2 1865 i Sønderho.
6. Anna Hansdatter.
Født 26/9 1787 i Sønderho. Død 24/2 1797 i Sønderho.
7. Hans Hansen Olesen.
Født 3/12 1789 i Sønderho. Død 9/12 1789 i Sønderho.
8. Hans Hansen Olesen.
Født 1792 i Sønderho. Død 1792 i Sønderho.
9. Hans Hansen Olesen.
Født 4/9 1794 i Sønderho. Død 9/3 1878 i Sønderho.

1. Anna Hansdatter, født 16/9 1778 Sønderho, død 22/9 1778 Sønderho.
2. Anna Hansdatter, født 1/10 1779 Sønderho, død 6/12 1842 Sønderho. Gift 13/1 1807 Sønderho Anthonis Madsen Johansen, født 6/8 1784 Sønderho, død 14/2 1860 Sønderho, skipper, skomager.
1 barn. se 29/1/3.
2/1
Kirsten Anthonisdatter, født 7/2 1808 Sønderho, død 19/11 1866 Sønderho. Gift 10/2 1833 Sønderho Jens Jensen Michelsen, født 17/10 1807 Sønderho, død 29/10 1838 Sønderho, styrmand.
1 barn. se 45/7/1/1/5.
2/1/1
Anthonis Jensen Michelsen, født 5/10 1835 Sønderho, død 17/2 1891 Sønderho, skipper. Gift 1.g. 27/1 1864 Sønderho Ellen Jensdatter, født 5/10 1835 Sønderho, død 24/9 1866 Sønderho. Gift 2.g. 20/2 1867 Sønderho Birthe Cathrine Jensen, født 28/10 1839 Sønderho, død 5/6 1899 Sønderho.
0 børn i 1. ægteskab. se 8/1/1.
5 børn i 2. ægteskab. se 8/1/2.
3. Johanne Hansdatter, født 7/9 1781 Sønderho, død 22/2 1858 Sønderho. Gift 17/1 1809 Sønderho Thomas Mathisen, født 22/7 1780 Sønderho, død 18/2 1857 Sønderho, bådfører.
0 børn. se 45/3/2/6.
4. Niels Hansen Olesen, født 27/4 1783 Sønderho, død 21/5 1840 Husum, skipper. Han blev opbragt af englænderne 29/12 1811 og forblev i England som fange til 12/2 1812, da han så lejlighed til at undvige med en fransk brig til Christianssand og derfra over Kbhvn. til sit hjem. Gift 1.g. 24/1 1805 Sønderho Anna Thomasdatter, født 23/2 1784 Sønderho, død 3/9 1819 Sønderho. Gift 2.g. 11/1 1820 Sønderho Zidsel Poulsdatter, født 26/6 1778 Sønderho, død 30/4 1821 Sønderho. Gift 3.g. 11/1 1822 Sønderho Maren Jesdatter, født 13/8 1793 Sønderho, død 30/5 1867 Sønderho.
9 børn i 1. ægteskab. se 45/3/1/7.
0 børn i 2. ægteskab. se 40/4/4/2.
3 børn i 3. ægteskab. se 14/5.
4/1
Kirsten Nielsdatter, født 11/11 1805 Sønderho, død 20/11 1805 Sønderho.
4/2
Hans Nielsen Olesen, født 17/11 1806 Sønderho, død efter 1834. Ugift i 1834.
4/3
Anne Nielsdatter, født 9/9 1808 Sønderho, død 15/4 1888 Sønderho. Gift 26/11 1828 Sønderho Hans Pedersen Brinch, født 21/8 1799 Sønderho, død 27/4 1873 Sønderho, skibsfører.
5 børn. se 32/2/1/1/2.
4/3/1
Peder Hansen Brinch, født 16/6 1830 Sønderho, død 1/3 1870 Kbhvn., skibsfører.
Gift 20/1 1859 Nordby Anne Jensdatter Warrer, født 23/9 1832 Nordby, død?

Kbhvn. (d.a. Jens Jacobsen Warrer, Mette Cathrine Jessen).

0 børn født i Nordby.

4/3/2

Niels Hansen Brinch, født 19/9 1832 Søndeho, død 22/10 1915 Sønderho, skibsfører, skibsreder, senere bestyrer af Landmandsbankens kontor, sognerådsformand 1889-1894. Gift 1.g. 26/8 1857 Sønderho Lene Lauridsdatter, født 18/12 1836 Sønderho, død 9/4 1870 Sønderho. Gift 2.g. 8/3 1871 Sønderho Anne Jessine Brinch, født 29/9 1850 Sønderho, død 18/9 1936 Sønderho.

6 børn i 1. ægteskab. se 32/2/1/1/3/5.

2 børn i 2. ægteskab. se 32/4/3/5/7/4.

4/3/2/1

Peder Frederik Brinch, født 12/12 1857 Sønderho, død 26/4 1858 Sønderho.

4/3/2/2

Laurits Frederik Brinch, født 16/10 1860 Sønderho, død 15/6 1931 Kbhvn., skibsfører. Gift 1.g. 31/10 1886 Sønderho Kirstine Jessine Christiansen, født 23/10 1863 Sønderho, død 7/7 1894 Sønderho. Gift 2.g. 3/5 1896 Sønderho Anne Cathrine Nissen, født 20/1 1873 Sønderho, død 19/10 1960 Kbhvn.

4 børn i 1. ægteskab. se 30/1/2/2/3/1.

2 børn i 2. ægteskab. se 27/1/1/4/1.

4/3/2/2/1

Niels Hansen Brinch, født 31/1 1887 Sønderho, død 28/10 1893 Sønderho.

4/3/2/2/2

Bothilde Brinch, født 19/8 1888 Sønderho, død 17/5 1981 Nimtofte. Gift 7/11 1909 Sønderho Simon Sjørup Simonsen, født 16/5 1886 Nimtofte, død 25/1 1968 Nimtofte, landmand.

6 børn. se 19094.



*Bothilde Brinch f. 19/8 1888,
Lene Brinch f. 3/5 1892.*



*Laurits Fr. Brinch f. 16/10 1860,
Anne Cathrine Nissen f. 20/1 1873.*

4/3/2/2/2/1

Esther Kirstine Simonsen, født 21/5 1910, død 17/8 1979.

4/3/2/2/2/2

Else Simonsen, født 23/6 1913. Gift 25/8 1940 Gustav Godsk, født 27/9 1914.

3 børn.

4/3/2/2/2/2/1

Ole Sjørup Godsk, født 19/2 1942. Gift 28/11 1965 Ida Marie Andersen, født 10/7 1947.

2 børn.

4/3/2/2/2/2/1/1

Henrik Godsk, født 20/5 1966.

4/3/2/2/2/2/1/2

Martin Godsk, født 15/4 1972.

4/3/2/2/2/2/2

Per Sjørup Godsk, født 19/2 1942. Gift 9/6 1962 Bodil Connie Simonsen, født 29/4 1943.

2 børn.

4/3/2/2/2/2/2/1

Michael Godsk, født 8/12 1962.

4/3/2/2/2/2/2/2

Connie Godsk, født 30/8 1964.

4/3/2/2/2/2/3

Bodil Marie Sjørup, født 12/11 1949. Gift 14/2 1975 Børge Jensen, født 12/4 1949.

3 børn.

4/3/2/2/2/2/3/1

Birgitte Jensen, født 15/4 1969.

4/3/2/2/2/2/3/2

Flemming Jensen, født 23/7 1972.

4/3/2/2/2/2/3/3

Lisbeth Jensen, født 2/5 1974.

4/3/2/2/2/3

Aage Brinch Simonsen, født 12/3 1915. Gift 27/6 1943 Dorthea Godsk, født 15/10 1916.

4 børn.

4/3/2/2/2/3/1

Lars Brinch Simonsen, født 23/12 1944, forlængelsespædagog. Gift 1.g. 27/1 1968 Aase Jensen, født ? Gift 2.g. 19/12 1981 Tove Mathiasen, født ?

2 børn i 1. ægteskab.

4/3/2/2/2/3/1/1

Flemming Brinch Simonsen, født 24/2 1967.

4/3/2/2/2/3/1/2

Jens Brinch Simonsen, født 4/12 1968.

4/3/2/2/2/3/2

Hans Brinch Simonsen, født 4/4 1946, blikkenslager. Gift 1.g.

- 6/1 1973 Margo (israeler). Gift 2.g. 28/5 1977 Helle Kristiansen, født ?
1 barn i 1. ægteskab.
2 børn i 2. ægteskab.
4/3/2/2/2/3/2/1
Helena Brinch Simonsen, født 4/4 1973.
4/3/2/2/2/3/2/2
Kristiane Brinch Simonsen, født 15/9 1975.
4/3/2/2/2/3/2/3
Johanne Brinch Simonsen, født 2/3 1982.
4/3/2/2/2/3/3
Grethe Brinch Simonsen, født 10/4 1948, børnehavelærer. Gift 17/10 1973 Ole Korsgaard Villumsen, født ?, ingeniør.
2 børn.
4/3/2/2/2/3/3/1
Kathrine Brinch Villumsen, født 26/12 1974.
4/3/2/2/2/3/3/2
Kasper Brinch Villumsen, født 15/5 1977.
4/3/2/2/2/3/4
Anne Petrea Brinch Simonsen, født 12/12 1953. Gift 22/3 1975
Hans Jørgen Nielsen, født ?, montør.
2 børn.
4/3/2/2/2/3/4/1
Connie Brinch Nielsen, født 22/7 1975.
4/3/2/2/2/3/4/2
Lene Brinch Nielsen, født 6/9 1978.
4/3/2/2/2/4
Frede Sjørup Simonsen, født 9/4 1918 Nimtofte, hotelejer, bagermester. Gift 7/11 1943 Hyllested Hilma Krogh, født 2/6 1920 Hyllested. Bopæl Nimtofte.
3 børn.
4/3/2/2/2/4/1
Boris Sjørup Simonsen, født 21/8 1944 Draaby, bagermester. Gift 25/3 1967 Lis Kjeldsen Thustrup, født 6/1 1943. Bopæl Risskov.
4/3/2/2/2/4/2
Kurt Sjørup Simonsen, født 20/5 1946 Nimtofte, bagermester. Gift 22/2 1969 Iris Laursen Stenvad, født 30/11 1949. Bopæl Nimtofte.
2 børn.
4/3/2/2/2/4/2/1
Helle Sjørup Simonsen, født 24/6 1977.
4/3/2/2/2/4/2/2
Lykke Sjørup Simonsen, født 2/1 1980.
4/3/2/2/2/4/3
Simon Sjørup Simonsen, født 25/9 1952 Nimtofte, tjener. Gift

- 6/11 1977 Emma Skouberg, født 23/3 1954. Bopæl Ringkøbing.
2 børn.
4/3/2/2/2/4/3/1
Christina Sjørup Simonsen, født 2/9 1977.
4/3/2/2/2/4/3/2
Regitse Sjørup Simonsen, født 12/12 1980.
- 4/3/2/2/2/5
Tove Simonsen, født 5/8 1920. Gift Carl Jensen, født 19/11 1907.
5 børn.
4/3/2/2/2/5/1
Allan Brinch Jensen, født 18/6 1942, postkontrollør. Gift Inger Ågesen, født 8/4 1944, sygehjælper.
3 børn.
4/3/2/2/2/5/1/1
Vibeke Jensen, født 25/4 1967.
4/3/2/2/2/5/1/2
Jane Jensen, født 27/8 1968.
4/3/2/2/2/5/1/3
Helle Jensen, født 26/6 1972.
- 4/3/2/2/2/5/2
Kirsten Jensen, født 20/12 1949, advokatsekretær. Gift Niels Jørgen Lind, født 21/2 1951, maskinarbejder.
2 børn.
4/3/2/2/2/5/2/1
Charlotte Lind, født 14/11 1970.
4/3/2/2/2/5/2/2
Thomas Lind, født 12/7 1974.
- 4/3/2/2/2/5/3
Lisbeth Jensen, født 28/3 1952, ekspeditrice. Gift Jan Jensen, født 13/2 1950, brandmand.
2 børn.
4/3/2/2/2/5/3/1
Brian Jensen, født 23/8 1973.
4/3/2/2/2/5/3/2
Dorthe Jensen, født 7/11 1976.
- 4/3/2/2/2/5/4
Leif Jensen, født 23/6 1955, civiløkonom, HD. Gift Katharina Dreier, født 26/8 1958, toldass.
1 barn.
4/3/2/2/2/5/4/1
Michael Jensen, født 15/1 1982.
- 4/3/2/2/2/5/5
Bente Jensen, født 9/7 1962, studerende.
- 4/3/2/2/2/6
Bent Sjørup Simonsen, født 2/3 1924, bibliotekar.

4/3/2/2/3

Lene Brinch, født 3/5 1892 Sønderho, død 1983 Kbhvn.

4/3/2/2/4

Nielsine Brinch, født 4/5 1894 Sønderho, død 13/5 1894 Sønderho.

4/3/2/2/5

Dødfødt dreng, født 24/10 1896 Sønderho.

4/3/2/2/6

Kirstine Nielsine Brinch, født 16/3 1898 Sønderho, død 16/3 1898 Sønderho 7 timer gammel.

4/3/2/3

Hans Brinch, født 12/3 1863 Sønderho, død 27/1 1892 Brasilien, kaptajn. Gift 1888 Sønderho Abelone Ibsen, født 11/6 1866 Sønderho, død 25/12 1941 Sønderho.

0 børn. se 14/7/3/4.

4/3/2/4

Anne Brinch, født 16/11 1864 Sønderho, død 21/8 1928 Sønderho. Gift 5/11 1890 Sønderho Niels Ibsen, født 26/11 1859 Fredericia, druknet 1899, skibsfører.

2 børn. se 27/1/6/3.

4/3/2/4/1

Mads Ibsen, født 6/8 1891 Sønderho, død 4/1 1893 Sønderho.

4/3/2/4/2

Hanne Mathilde Ibsen, født 21/1 1894 Sønderho, død 1942 Sønderho. Gift 27/6 1916 Sønderho Poul Jørgensen Pedersen, født 11/4 1886 Sønderho, død 29/4 1974 Sønderho, hovmester.

3 børn. se 7/2/3/1/6.

4/3/2/5

Anne Brinch, født 28/11 1867 Sønderho, død 10/1 1924 Sønderho. Gift 2/4 1895 Sønderho Hans Thomas Sørensen, født 23/5 1865 Sønderho, død 29/5 1935 Sønderho, kaptajn.

3 børn. se 23/3/2/2/2.

4/3/2/5/1

Andreas Peder Sørensen, født 10/10 1895 Sønderho, død 21/12 1979, chefredaktør ved Jydske Tidende, forfatter af »Ved det yderste Hav«. Gift 1.g. Mathilde Haas Petersen, født 18/5 1896, død 28/1 1981. Gift 2.g. Ella Nielsen, født 12/7 1900 Ålborg, død 7/3 1969.

1 barn i 1. ægteskab.

0 børn i 2. ægteskab.

4/3/2/5/1/1

Anna Brinch Sørensen, født 16/9 1916, død 8/1 1981. Gift Knud Dyhr, født ?, død 7/1 1981 Svendborg.

4/3/2/5/2

Helene Sørensen, født 18/8 1898 Sønderho. Gift 25/2 1921 Hans Marius Schøtt, født 17/2 1893 Ødis, død 13/2 1976, lærer og organist i Guldager (s.a. bødker Niels Peter Schøtt, Else Marie Kristensen).

5 børn.

4/3/2/5/2/1

Viggo Emil Schøtt, født 24/12 1921, lærer. Gift 21/11 1947 Vibeke Schmidt, født 16/5 1921. Bopæl Esbjerg.

2 børn.

4/3/2/5/2/1/1

Thomas Schøtt, født 13/10 1949, cand. scient, forskningsassistent.

4/3/2/5/2/1/2

Henrik Schøtt, født 16/4 1954, havnearbejder. Bopæl Esbjerg.

4/3/2/5/2/2

Thomas Schøtt, født 20/6 1923, død 2/9 1944 ved en trafikulykke.

4/3/2/5/2/3

Anne Elisabeth Schøtt, født 6/4 1926, sekretær. Gift Henning Martin Frederiksen, født 16/4 1922 Frederikshavn, restauratør. Ægteskabet opløst. Bopæl Holte.

2 børn.

4/3/2/5/2/3/1

Lene Schøtt, født 22/10 1945. Gift Per Aandahl, født 28/4 1945, indendørsarkitekt. Bopæl Farum.

2 børn.

4/3/2/5/2/3/1/1

Nicholas Aandahl, født 13/11 1971.

4/3/2/5/2/3/1/2

Thomas Aandahl, født 22/8 1973.

4/3/2/5/2/3/2

Ulla Schøtt, født 15/10 1947. Gift Per Bregning, født 6/3 1953, tømrermester. Bopæl Birkerød.

2 børn.

4/3/2/5/2/3/2/1

Sebastian Bregning, født 2/10 1968.

4/3/2/5/2/3/2/2

Oliver Bregning, født 23/6 1978.

4/3/2/5/2/4

Eva Marie Schøtt, født 10/7 1929, afdelingsleder i Scandinavien Airline, Kbhvn.'s Lufthavn, Kastrup.

4/3/2/5/2/5

Vibeke Schøtt, født 12/1 1939, musikpædagog. Gift 1.g. Finn Nielsen-Brøchner, født 19/4 1935. Gift 2.g. 13/10 1979 Carsten Peter Schjøtt, født 20/10 1946, adjunkt. Ægteskabet opløst. Bopæl Nordby.

2 børn i 1. ægteskab.

1 barn i 2. ægteskab.

4/3/2/5/2/5/1

Helene Nielsen-Brøchner, født 13/9 1961.

4/3/2/5/2/5/2

Christine Nielsen-Brøchner, født 20/11 1965.

4/3/2/5/2/5/3

Louise Schiøtt, født 7/11 1972.

4/3/2/5/3

Alma Sørensen, født 2/3 1903 Sønderho. Gift 9/10 1924 Peter Johannes Bertelsen, født 8/3 1897 Kolding, død 16/11 1977, læge. Bopæl Thisted. 4 børn.

4/3/2/5/3/1

Erik Bruun Bertelsen, født 25/12 1924 Jerslev, civilingeniør. Gift 2/10 1953 Tove Vestergaard, født 15/11 1924, lithograf. Bopæl Helsingør.

2 børn.

4/3/2/5/3/1/1

Ida Bruun Bertelsen, født 6/12 1954 Helsingør, ground hostess ved SAS. Bopæl Kbhvn.

4/3/2/5/3/1/2

Thomas Bruun Bertelsen, født 14/11 1956 Helsingør, dyrlæge. Bopæl Kbhvn.

4/3/2/5/3/2

Hans Bertelsen, født 6/5 1927 Jerslev, tegner. Gift 9/1 1954 Grethe Lassen, født 26/5 1927. Bopæl Humlebæk.

2 børn.

4/3/2/5/3/2/1

Jette Bruun Bertelsen, født 16/3 1955 Århus, ergoterapeut.

4/3/2/5/3/2/2

Jens Bruun Bertelsen, født 6/7 1958 Århus, shippingmann. Bopæl Humlebæk.

4/3/2/5/3/3

Hanne Brinch Bertelsen, født 15/8 1930 Jerslev, sygeplejerske. Gift 28/2 1953 Flemming Kissmeyer Nielsen, født 3/1 1921 Silkeborg, overlæge, dr. med. Bopæl Århus.

4 børn.

4/3/2/5/3/3/1

Anders Kissmeyer Nielsen, født 2/5 1956 Århus, cand. polyt.

4/3/2/5/3/3/2

Lene Kissmeyer Nielsen, født 11/2 1957 Århus.

4/3/2/5/3/3/3

Peter Kissmeyer Nielsen, født 5/11 1960 Århus.

4/3/2/5/3/3/4

Lise Kissmeyer Nielsen, født 6/2 1963 Århus.

4/3/2/5/3/4

Lene Brinch Bertelsen, født 15/8 1930 Jerslev. Gift 5/9 1953 Knut Høeg, født 7/6 1924. Bopæl Trondhjem.

4 børn.

4/3/2/5/3/4/1

Nils Høeg, født 25/6 1954, fysioterapeut. Bopæl Orkanger.

4/3/2/5/3/4/2

Anne Brinch Høeg, født 21/3 1956. Gift 15/8 1981 Kim Skåra, født ?, arkitekt. Bopæl Oslo.

4/3/2/5/3/4/3

Per Høeg, født 21/11 1962.

4/3/2/5/3/4/4

Knut Høeg, født 20/1 1965.

4/3/2/6

Peder Mathis Edvard Brinch, født 6/4 1870 Sønderho, død 26/4 1870 Sønderho.

4/3/2/7

Søren Peder Brinch, født 29/9 1871 Sønderho, død 23/2 1950 Kbhvn., revisor i Landbrugsministeriet. Gift 1.g. 26/8 1896 Nibe Lovise Marie Petersen, født 22/8 1873 Havdrup, død 6/2 1964 Kbhvn. Gift 2.g. 17/7 1914 Kbhvn. Elna Hansine Bach, født 15/4 1888 Kolding, død 12/10 1959 Kbhvn.

4 børn i 1. ægteskab.

4/3/2/7/1

Anna Brinch, født 31/3 1897 Nibe, ass. Kbhvn.'s Magistrat. Gift 12/6 1919 Frederiksberg Georg Christian Oluf Jansen, født 31/5 1895 Rudkøbing (ægteskabet opløst 1943, genantaget døbenavn).

2 børn.

4/3/2/7/1/1

Annelise Brinch Jansen (antaget navnet Brinch), født 7/2 1920 Rudkøbing. Gift 2/4 1947 Lyngby Poul Ib Nielsen, født 7/7 1904 Kbhvn., rektor. Ægteskabet opløst 1951.

1 barn.

4/3/2/7/1/1/1

Peter Ib Brinch, født 13/10 1947 Frederiksberg, forretningsfører. Bopæl Lyngby.

4/3/2/7/1/2

Per Brinch Jansen (antaget navnet Brinch), født 7/2 1920 Rudkøbing, civilingeniør. Gift 20/9 1957 Søllerød Solveig Wenge Andersen, født 17/10 1921 Kbhvn. Bopæl Birkerød.

2 børn.

4/3/2/7/1/2/1

Eva Brinch, født 27/4 1959 Kbhvn.

4/3/2/7/1/2/2

Lene Brinch, født 12/12 1962 Kbhvn.

4/3/2/7/2

Esther Brinch, født 14/3 1899 Nibe, kgl. translator.

1 barn.

4/3/2/7/2/1

Inga Brinch, født 8/8 1918 Saxkøbing, korrespondent. Gift 1.g. 25/7 1943 Frederiksberg Hjalmar Petersen, født 29/6 1921 Grarup, direktør. Gift 2.g. 4/4 1949 Kbhvn. Karl Henry Henning Møltorp, født 4/2 1907 Kbhvn., død 1/5 1985, tjener. Gift 3.g. 11/8 1969 Ros-

kilde Memduh Karahasan, født 8/2 1921 Omurtak, Bulgarien. Bopæl Frederiksberg.

1 barn i 1. ægteskab.

1 barn i 2. ægteskab.

4/3/2/7/2/1/1

Jens Brinch Petersen, født 19/5 1944 Kbhvn., lektor (antaget navnet Brinch). Gift 12/12 1966 Kbhvn. Lisbeth Knudsen, født 9/3 1945 Kbhvn. Ægteskabet opløst.

1 barn i 1. ægteskab.

2 børn udenfor Ægteskab.

4/3/2/7/2/1/1/1

Jes Thomas Brinch, født 29/12 1966 Kbhvn.

4/3/2/7/2/1/1/2

Mads Brinch, født 10/6 1974 Kbhvn.

4/3/2/7/2/1/1/3

Ida Brinch, født 1/4 1979 Kbhvn.

4/3/2/7/2/1/2

Kjeld Viggo Møltorp, født 3/9 1950 Kbhvn., kok. Bopæl Frederiksberg.

4/3/2/7/3

Viggo Brinch, født 15/1 1901 Nibe, død 3/1 1978 Sønderho, civilingeniør. R. af Vasa Ordenen. Gift 1.g. /12 1933 Istanbul Hammyiet Emmine Dervish, født /8 1900 Istanbul. Gift 2.g. 27/3 1957 Kbhvn. Jytte Johanne Vilhelmine Petersen, født 28/4 1923 Kbhvn.

1 barn i 2. ægteskab.

4/3/2/7/3/1

Niels Brinch, født 3/10 1956 Kbhvn., journalist. Bopæl Frederiksberg.

4/3/2/7/4

Niels Brinch, født 10/5 1902 Nibe, død 1/4 1904 Nibe.

4/3/2/8

Lene Brinch, født 22/2 1873 Sønderho, død 10/3 1873 Sønderho.

4/3/3

Thomas Hansen Brinch, født 8/11 1834 Sønderho, død 2/3 1837 Sønderho pludselig af krampe.

4/3/4

Thomas Hansen Brinch, født 6/10 1839 Sønderho, død 8/1 1915 Sønderho, skibsfører. Gift 14/2 1866 Sønderho Dorthea Kjerstine Nielsen, født 3/8 1842 Sønderho, død 12/9 1928 Sønderho.

5 børn. se 28/15/2/3.

4/3/4/1

Niels Thøgersen Brinch, født 7/5 1867 Sønderho, død 26/3 1950 Esbjerg, skibsfører. Gift 19/1 1896 Sønderho Mette Cathrine Fischer, født 22/4 1875 Sønderho, død 25/5 1931 Esbjerg.

4 børn. se 27/7/5/9.

4/3/4/1/1

Thomas Brinch, født 17/11 1895 Sønderho, død 12/2 1969 Kbhvn.,
korngrosserer. Gift 23/12 1923 Kapernaums kirken i Kbhvn. Ragna An-
dreasen, født 2/4 1901 Horsens, telegrafist. Bopæl Charlottenlund.
6 børn.

4/3/4/1/1/1

Inger Brinch, født 30/12 1924 Odense. Gift 5/5 1946 Messias kirken,
Kbhvn. Henning Fønsby, født 4/10 1921 Kbhvn., repræsentant.
Ægteskabet opløst 1959. Bopæl plejehjemmet »Bauehøj«, Bau-
neporten, Lyngby.

2 børn.

4/3/4/1/1/1/1

Jørgen Fønsby, født 25/7 1946 Lyngby, automekaniker. Bopæl
Kgs. Lyngby.

2 børn. Nærmere oplysninger mangler.

4/3/4/1/1/1/2

Susanne Fønsby, født 26/7 1948 Lyngby, lærer. Gift /9 1969
Londons rådhus Noel Redding, født 25/12 1946 Kent, Eng-
land. Ægteskabet opløst 1971.

2 børn.

4/3/4/1/1/1/2/1

Nicolas Redding, født 11/5 1970 London.

4/3/4/1/1/1/2/2

Andreas Mommerup Redding, født 10/5 1980 Kbhvn.

4/3/4/1/1/2

Erik Brinch, født 18/6 1927 Kbhvn., vekselerer. Gift 12/4 1952 Gen-
tofte Kirsten Hansen, født 12/1 1932 Kbhvn., sekretær. Bopæl Ma-
ryland, U.S.A.

3 børn.

4/3/4/1/1/2/1

Anne-Elisabeth Brinch, født 19/2 1953 Gentofte. Gift 14/6
1975 Washington Robert Dana Conby, født 6/3 1952 Washing-
ton. Ægteskabet opløst 1981.

4/3/4/1/1/2/2

Bettina Charlotte Brinch, født 20/11 1960 Gentofte. Gift 1978,
men ægteskabet opløst 1986. Bopæl Florida, U.S.A.

3 børn. Nærmere oplysninger mangler.

4/3/4/1/1/2/3

Benedichte Brinch, født 21/5 1970 Washington.

4/3/4/1/1/3

Niels Brinch, født 9/9 1929 Kbhvn., korngrosserer. Bopæl Charlot-
tenlund.

4/3/4/1/1/4

Kirsten Brinch, født 1/10 1932 Kbhvn., 3. spr. korrespondent. Gift
19/5 1956 Messias Kirken, Hellerup Erik Hedegaard, født 5/8 1930

- Frederiksberg, direktør. Bopæl Charlottenlund.
3 børn.
4/3/4/1/1/4/1
Peter Hedegaard, født 9/11 1961 Charlottenlund.
4/3/4/1/1/4/2
Claus Hedegaard, født 1/5 1963 Charlottenlund.
4/3/4/1/1/4/3
Helle Hedegaard, født 20/7 1969 Charlottenlund.
4/3/4/1/1/5
Gerda Brinch, født 6/12 1934 Kbhvn., sekretær. Gift 29/7 1961 Mes-
sias kirken, Hellerup Henning Madsen, født 10/7-1927 Kbhvn., di-
sponent. Ægteskabet opløst 1981. Bopæl Vanløse.
2 børn.
4/3/4/1/1/5/1
Birgitte Madsen, født 18/1 1963 Søborg, stud. polit. Bopæl
Frederiksberg.
4/3/4/1/1/5/2
Annemarie Madsen, født 6/10 1965 Søborg, studerende. Bo-
pæl Frederiksberg.
4/3/4/1/1/6
Lene Brinch, født 11/8 1939 Kbhvn., korrespondent. Gift 6/4 1963
Messias kirken, Hellerup Ingvar Clausen, født 8/1 1938 Vanløse,
møbelhandler. Ægteskabet opløst 1986. Bopæl Holte.
2 børn.
4/3/4/1/1/6/1
Mads Nikolaj Brinch Clausen, født 3/12 1968 Kbhvn.
4/3/4/1/1/6/2
Mette Katrine Brinch Clausen, født 14/10 1970 Kbhvn.
4/3/4/1/2
Sørine Ametha Brinch, født 2/10 1899 Sønderho, død 27/9 1975 Nykø-
bing F. Gift 17/11 1925 Esbjerg Anfred Peder Sonnichsen, født 2/6 1896
Nykøbing F, død 20/10 1962 Glostrup, forsikringsinspektør i Skjold.
2 børn. se 17/7/1/2/1/2/2.
4/3/4/1/2/1
Bodil Brinch Sonnichsen, født 1/7 1927 Stubbekøbing, sekretær.
Gift 8/11 1952 Toreby Erik Lind Jensen, født 21/9 1925 Nykøbing F.,
isenkræmmer. Bopæl Væggerløse.
1 barn.
4/3/4/1/2/1/1
Carsten Lind Jensen, født 20/9 1961 Nykøbing F.
4/3/4/1/2/2
Mette Brinch Sonnichsen, født 30/4 1932 Stubbekøbing, død 24/8
1981 Kbhvn., korrespondent fra Pitmans College, London. Gift
19/1 1957 Nykøbing F. Svend Kaj Frohn Nielsen, født 21/9 1930
Kbhvn., død /9 1981, fotograf. Ægteskabet opløst 1973.
4 børn.

4/3/4/1/2/2/1

Lene Frohn Nielsen, født 21/3 1959 Kbhvn.

4/3/4/1/2/2/2

Karen Frohn Nielsen, født 8/4 1960 Kbhvn.

4/3/4/1/2/2/3

Hanne Frohn Nielsen, født 26/7 1963 Kbhvn.

4/3/4/1/2/2/4

Lise Frohn Nielsen, født 13/10 1964 Kbhvn.

4/3/4/1/3

Dora Petra Brinch, født 11/5 1902 Sønderho, død 15/4 1976 Esbjerg. Gift 8/8 1926 Ribe Kaj Aage Nielsen, født 28/12 1900 Kbhvn., død 18/5 1983 Esbjerg, speditør.

4/3/4/1/4

Svend Herluf Brinch, født 12/12 1905 Sønderho, død 8/12 1982 Esbjerg, tobakshandler. Gift 8/4 1933 Jerne Ella Magnhild Rødgaard, født 13/4 1910 Esbjerg, kontorassistent. Bopæl Esbjerg.

4/3/4/2

Anne Brinch, født 19/12 1869 Sønderho, død 9/1 1954 Sønderho.

4/3/4/3

Hans Peder Brinch, født 13/4 1973 Sønderho, død 22/7 1948 Sønderho.

4/3/4/4

Maren Hansine Brinch, født 19/6 1877 Sønderho, død 30/12 1946 Sønderho.

4/3/4/5

Peder Hansen Brinch, født 28/5 1881 Sønderho, død 26/2 1897 Nordby, begr. Sønderho.

4/3/5

Lene Marie Brinch, født 24/12 1843 Sønderho, død 17/2 1921 Sønderho. Gift 1.g. 14/12 1866 Sønderho Edvard Martin Seerup, født 17/6 1842 Nakskov, død 28/8 1869 Sønderho, seilmager. Gift 2.g. 28/6 1872 Sønderho Jens Nielsen Jepsen, født 13/12 1841 Sønderho, død 31/7 1908 Sønderho, skibsfører.

1 barn i 1. ægteskab. se 18662.

1 barn i 2. ægteskab. se 25/4/4/4.

4/3/5/1

Anne Frederikke Seerup, født 18/5 1867 Sønderho, død 31/5 1933 Sønderho. Gift 6/1 1890 Sønderho Hans Nielsen Pedersen, født 21/7 1866 Sønderho, død 18/8 1938 Sønderho, skibsfører.

2 børn. se 6/1/3/2.

4/3/5/2

Sørine Marie Jepsen, født 20/10 1873 Sønderho, død 10/9 1935 Fredericia, begr. Sønderho, bogholderske.

4/4

Kirsten Nielsdatter, født 18/9 1810 Sønderho, død 15/4 1888 Sønderho. Gift 25/11 1842 Sønderho Jens Nielsen Fischer, født 24/9 1817 Sønderho, død 26/8 1892 Sønderho, skibsfører, tøndelægger.

0 børn. se 10/8.

4/5

Dødfødt dreng, født 2/3 1813 Sønderho.

4/6

Anna Cathrine Nielsdatter, født 5/9 1814 Sønderho, død?

4/7

Thomas Nielsen, født 7/11 1816 Sønderho, død 28/4 1818 Sønderho.

4/8

Thomas Nielsen, født 30/8 1819 Sønderho, død 15/9 1819 Sønderho.

4/9

Dødfødt dreng, født 30/8 1819 Sønderho.

5.

Sidsel Hansdatter, født 15/3 1785 Sønderho, død 6/2 1865 Sønderho. Gift 13/9 1810 Sønderho Niels Jessen Thøgersen, født 16/11 1785 Sønderho, død 28/11 1858 Sønderho, skipper. 4 børn. se 6 og 14/1.

6.

Anna Hansdatter, født 26/9 1787 Sønderho, død 24/2 1797 Sønderho.

7.

Hans Hansen Olesen, født 3/12 1789 Sønderho, død 9/12 1789 Sønderho.

8.

Hans Hansen Olesen, født 1792 Sønderho, død 1792 Sønderho.

9.

Hans Hansen Olesen, født 4/9 1794 Sønderho, død 9/3 1878 Sønderho, skipper. Gift 6/7 1817 Sønderho Karen Jensdatter, født 17/10 1793 Sønderho, død 18/5 1859 Sønderho. 8 børn. se 34/1/1/6.

9/1

Anna Hansdatter, født 3/1 1818 Sønderho, død 21/10 1898 Sønderho. Gift 3/2 1842 Sønderho Michel Jensen, født 3/11 1817 Sønderho, druknet 3/10 1874, faldt overbord på en rejse fra Leith til Bogense, bådfører.

7 børn. se 20/6/1.

9/1/1

Jens Mikkelsen Jensen, født 5/12 1843 Sønderho, død ?, sømand. Gift ? Maren Kirstine Hermansen, født 16/3 1844 Nordby, død ?

2 børn. se 31/5/3/3/5.

9/1/1/1

Jens Mikkelsen Jensen, født ? Kbhvn., elektriker.

9/1/1/2

Anne Jensen, født ? Kbhvn. Gift Severinsen, maskinmester.

9/1/2

Hans Mikkelsen Jensen, født 20/5 1846 Sønderho, død 14/6 1856 Sønderho.

9/1/3

Niels Tækker Jensen, født 22/6 1848 Sønderho, død? i Hamburg.

9/1/4

Karen Mikkelsen, født 27/7 1850 Sønderho, død 4/1 1896 Sønderho. Gift 27/11 1884 Sønderho Niels Hansen Thøgersen, født 19/9 1845 Sønderho, død 9/4 1920 Sønderho, skibsfører.

1 barn. se 6/3/3.

9/1/5

Søren Madsen Jensen, født 7/4 1853 Sønderho, druknet 1893 på Nordsøen med »Eleonora«, skibsfører. Gift 1/8 1880 Sønderho Karen Hansen, født 18/11 1859 Sønderho, død 23/8 1918 Esbjerg.

7 børn. se 30/1/2/5/2/4.

9/1/5/1

Mikkel Jensen, født 18/10 1880 Sønderho, død 28/4 1959 Århus, skibshandler. Gift 6/1 1911 Århus Thora Sørensen, født 15/4 1884 Glæsborg, død 24/9 1972 Århus.

2 børn.

9/1/5/1/1

Ejgil Jensen, født 5/10 1911 Århus.

9/1/5/1/2

Grethe Jensen, født 14/12 1917 Århus.

9/1/5/2

Anne Jensen, født 1/5 1885 Sønderho, død 2/5 1885 Sønderho.

9/1/5/3

Abelone Jensen, født 1/5 1885 Sønderho, død 11/7 1975 Esbjerg. Gift 10/5 1906 Esbjerg Valdemar Hansen, født 9/7 1882 Jerne, død 18/6 1936 Esbjerg, smed.

10 børn.

9/1/5/3/1

Karen Sørine Hansen, født 17/9 1906 Esbjerg. Gift 17/5 1947 Kbhvn.

Charles Vernon Nielsen, født 16/7 1900 Kbhvn., død 5/10 1958 Kbhvn.

1 barn.

9/1/5/3/1/1

Palle Hansen, født 31/10 1929 Kbhvn., død 16/3 1961 Esbjerg. Gift 26/3 1951 Esbjerg Gunvor Sirkka Renate Laursen, født 3/1 1931 Ekenæs, Finland.

3 børn.

9/1/5/3/1/1/1

Lone Hansen, født 9/10 1951 Esbjerg, død 9/10 1951 Esbjerg.

9/1/5/3/1/1/2

Linda Hansen, født 4/12 1952 Esbjerg, død 19/3 1955 Esbjerg.

9/1/5/3/1/1/3

Lise-Lotte Hansen, født 29/5 1955 Esbjerg, læge. Gift 29/12 1984 Roskilde Tonny Nielsen, født 31/3 1953 Kbhvn., læge. Bopæl Esbjerg.

3 børn.

9/1/5/3/1/1/3/1

Lone Yelva Hansen, født 6/10 1978 Kbhvn.

9/1/5/3/1/1/3/2

Sarah Hansen, født 10/6 1981 Kbhvn.

9/1/5/3/1/1/3/3

Sidsel Hansen, født 7/2 1987 Esbjerg.

9/1/5/3/2

Richard Broder Hansen, født 16/12 1907 Jerne, maskinarbejder. Gift 8/7 1936 Esbjerg Else Cathrine Schlosser, født 3/4 1914 Esbjerg. Bopæl Esbjerg.

2 børn.

9/1/5/3/2/1

Preben Hansen, født 5/2 1937 Randers, ingeniør. Gift 3/10 1959 Århus Karin Andersen, født 31/1 1940 Århus. Bopæl Århus.

2 børn.

9/1/5/3/2/1/1

Carsten Broder Hansen, født 4/2 1961 Odense, studerende. Bopæl Kbhvn.

9/1/5/3/2/1/2

Lars Broder Hansen, født 17/7 1965 Næstved, studerende. Bopæl Århus.

9/1/5/3/2/2

Ulla Hansen, født 22/6 1941 Randers. Gift 30/11 1963 Århus Fin Ørsted, født 27/11 1937 Horsens, repræsentant. Bopæl Støvring.

2 børn.

9/1/5/3/2/2/1

Christina Ørsted, født 19/10 1967 Århus.

9/1/5/3/2/2/2

Janne Ørsted, født 3/6 1972 Århus.

9/1/5/3/3

Dorthea Hansen, født 12/8 1909 Esbjerg. Gift 9/4 1936 Esbjerg Carl Werner Johansen, født 6/5 1914 Esbjerg, død 3/7 1981 Esbjerg, cigarmager. Bopæl Esbjerg.

9/1/5/3/4

Johannes Terkild Hansen, født 29/10 1911 Esbjerg, død 20/9 1922 Esbjerg.

9/1/5/3/5

Anfred Hansen, født 6/11 1915 Esbjerg, død 21/3 1916 Esbjerg.

9/1/5/3/6

Anna Margrethe Hansen, født 3/12 1917 Esbjerg, død 30/1 1981 Esbjerg. Gift 18/2 1940 Esbjerg Vagn Nielsen, født 9/4 1918 Vester Vedsted, konsulent. Bopæl Hjørring.

3 børn.

9/1/5/3/6/1

Kirsten Nielsen, født 16/7 1940 Esbjerg, ergoterapeut. Gift 25/7 1964 Vejlbj, Fyn Jens Jørgen Cornelius, født 30/11 1938 Ålborg, ingeniør. Bopæl Hjørring.

2 børn.

9/1/5/3/6/1/1

Michael Cornelius, født 18/10 1966 Viborg.

9/1/5/3/6/1/2

Lotta Cornelius, født 1/12 1971 Hjørring.

9/1/5/3/6/2

Bent Varming, født 28/3 1946 Esbjerg, læge. Gift 26/8 1973 Århus
Karen Margrethe Basse, født 14/3 1947 Århus, lægesekretær. Bopæl Viborg.

2 børn.

9/1/5/3/6/2/1

Thomas Varming, født 3/12 1971 Århus.

9/1/5/3/6/2/2

Trine Varming, født 19/2 1975 Viborg.

9/1/5/3/6/3

Kim Varming, født 31/12 1954 Esbjerg og Charlotte Grevy, født 21/2 1957 Nibe. Bopæl Ålborg.

1 barn.

9/1/5/3/6/3/1

Margrethe Grevy, født 10/11 1986 Ålborg.

9/1/5/3/7

Georg Emil Hansen, født 7/2 1920 Esbjerg, lokomotivfører. Gift 22/4 1943 Jerne Minon Christiansen, født 23/5 1923 Kbhvn., husmoder. Bopæl Esbjerg.

3 børn.

9/1/5/3/7/1

Kjeld Hansen, født 11/10 1943 Jerne, trafikkontrollør. Gift 28/10 1967 Ribe Annette Christensen, født 10/9 1947 Ribe. Bopæl Kbhvn.

2 børn.

9/1/5/3/7/1/1

Marianne Frøkjær Hansen, født 21/4 1968 Roskilde.

9/1/5/3/7/1/2

Maria Frøkjær Hansen, født 25/7 1974 Kbhvn.

9/1/5/3/7/2

Jonna Hansen, født 13/12 1945 Esbjerg, overassistent. Gift 27/1 1967 Esbjerg Aage Tranholm, født 3/11 1944 Esbjerg. Ægteskabet opløst. Bopæl Esbjerg.

1 barn.

9/1/5/3/7/2/1

Lars Tranholm, født 19/1 1970 Esbjerg.

9/1/5/3/7/3

Birthe Hansen, født 9/3 1949 Jerne, overassistent. Gift 1/2 1975 Jerne Jan Erik Ringgaard, født 1/6 1946 Snedsted, Thy. Bopæl Kbhvn.

2 børn.

9/1/5/3/7/3/1

Kim Ringgaard, født 27/7 1975 Kbhvn.

9/1/5/3/7/3/2

Bo Ringgaard, født 5/9 1979 Kbhvn.

9/1/5/3/8

Tove Johanne Hansen, født 30/5 1924 Esbjerg. Gift 6/11 1946 Kbhvn.
Bent Ørnstrup Madsen, født 12/4 1924 Kbhvn., vægtsmed. Ægteskabet

opløst. Bopæl Kbhvn.

3 børn.

9/1/5/3/8/1

Flemming Ørnstrup Madsen, født 21/5 1947 Kbhvn., lærer. Gift ?
Anne Nissen Petersen, født ?

9/1/5/3/8/2

Peter Ørnstrup Madsen, født 15/11 1949 Roskilde, restauratør. Gift
8/3 1969 Fåborg Susanne Frost, født 12/7 1943 Vindinge, Fyn. Bo-
pæl Nykøbing Mors.

2 børn.

9/1/5/3/8/2/1

Maria Ørnstrup Madsen, født 8/3 1972 Kbhvn.

9/1/5/3/8/2/2

Louise Ørnstrup Madsen, født 18/12 1981 Roskilde.

9/1/5/3/8/3

Claus Ørnstrup Madsen, født 28/9 1954 Kbhvn. og Hanne Hansen,
født 20/4 1963 Kbhvn. Bopæl Kbhvn.

1 barn.

9/1/5/3/8/3/1

Dennis Hansen, født 11/4 1984 Kbhvn.

9/1/5/3/9

Aage Therkild Hansen, født 9/9 1926 Esbjerg, regnskabschef. Gift 6/11
1948 Tønder Inger Elisabeth Tagmose, født 3/3 1930 Esbjerg, korrektur-
læser. Bopæl Esbjerg.

5 børn.

9/1/5/3/9/1

Jørgen Hansen, født 13/5 1949 Esbjerg. Gift 24/3 1973 Hellevad,
Hjørring Anna Marie Nielsen, født 27/3 1948 Hellevad, Hjørring,
lærer. Bopæl Juelsminde.

2 børn.

9/1/5/3/9/1/1

Anna Dorte Hansen, født 10/9 1974 Silkeborg.

9/1/5/3/9/1/2

Lars Nikolaj Hansen, født 25/5 1976 Silkeborg.

9/1/5/3/9/2

Lars Valdemar Hansen, født 7/2 1957 Århus, EDB-programmør.
Gift 23/8 1980 Esbjerg Karen Svane, født 26/11 1957 Esbjerg, syge-
plejerske. Bopæl Århus.

9/1/5/3/9/3

Karl-Henrik Hansen, født 9/5 1959 Esbjerg, sælger. Gift 12/12 1981
Esbjerg Dorthe Rauff Kristensen, født 30/9 1962 Esbjerg, husmo-
der. Bopæl Esbjerg.

2 børn.

9/1/5/3/9/3/1

Anders Rauff Hansen, født 14/11 1982 Ravnsbjerg sogn, Viby
J.

9/1/5/3/9/3/2

Peter Rauff Hansen, født 2/12 1985 Ravnsbjerg sogn, Viby J.

9/1/5/3/9/4

Poul Erik Hansen, født 3/10 1962 Esbjerg, farmaceut. Bopæl Kbhvn.

9/1/5/3/9/5

Jens Christian Hansen, født 8/1 1964 Esbjerg, pensionist. Bopæl Esbjerg.

9/1/5/3/10

Inger Lillian Hansen, født 12/10 1928 Esbjerg. Gift 21/4 1951 Føvling sogn, Ribe Laurids Nygaard Nielsen, født 4/11 1921 Føvling, brugsudde-
ler. Bopæl Gl. Hviding, Ribe.

2 børn.

9/1/5/3/10/1

Lone Nygaard Nielsen, født 16/12 1953 Esbjerg, sygehjælper. Gift
22/7 1972 Gl. Hviding Anders Beier, født 18/10 1951 Rejsby, falck-
redder. Bopæl Rejsby.

2 børn.

9/1/5/3/10/1/1

Anja Beier, født 28/12 1972 Ribe.

9/1/5/3/10/1/2

Jan Beier, født 29/12 1974 Esbjerg.

9/1/5/3/10/2

Jens Nygaard Nielsen, født 24/9 1955 Esbjerg, falckredder. Gift
21/6 1986 Brøns Else Vejrup Poulsen, født 23/6 1958 Brøns, konto-
rassistent. Bopæl Egebæk, Ribe.

1 barn.

9/1/5/3/10/2/1

Lisbeth Vejrup Nygaard Nielsen, født 7/3 1986 Esbjerg.

9/1/5/4

Anne Jensen, født 4/2 1887 Sønderho, død 24/1 1911 Nordby, begr. Esbjerg.

9/1/5/5

Hansine Jensen, født 7/1 1890 Sønderho, død 27/12 1977 Århus. Gift 14/11
1913 Esbjerg Lars Peder Folmer Skjelborg, født 17/8 1889 Åle sogn, død 6/3
1957 Århus, tømrer, senere skolebetjent.

3 børn.

9/1/5/5/1

Anna Skjelborg, født 4/8 1914 Esbjerg. Gift 14/3 1942 Århus Otto Øster-
gaard, født 9/4 1908 Trige v/Århus, død 24/12 1976 Århus, fabriksarbej-
der. Bopæl Århus.

3 børn.

9/1/5/5/1/1

Hanne Skjelborg (navneforandring), født 23/11 1936 Århus. Gift
21/10 1977 Ribe Svend Gorm Pedersen, født 23/3 1922 Gørding,
landmand. Bopæl for tiden New Zealand.

1 barn.

9/1/5/5/1/1/1

Ane Maria Skjeldborg Pedersen, født 22/12 1976 Esbjerg.

9/1/5/5/1/2

Erik Skjelborg Østergaard, født 9/6 1942 Århus, grovsmed.

9/1/5/5/1/3

Svend Skjelborg Østergaard, født 7/12 1945 Århus, importør. Gift 18/10 1975 Århus Lis Poulsen, født 29/9 1949 Viby. Bopæl Hørning.

3 børn.

9/1/5/5/1/3/1

Ralff Skjelborg Østergaard, født 18/5 1976 Kalundborg, død 20/5 1976 Kalundborg.

9/1/5/5/1/3/2

Lina Skjelborg Østergaard, født 7/8 1977 Kalundborg.

9/1/5/5/1/3/3

Janne Skjelborg Østergaard, født 16/9 1982 Skanderborg.

9/1/5/5/2

Esther Skjelborg, født 27/7 1915 Esbjerg. Gift 18/5 1946 Lolland Mads Peter Hasling, født 16/10 1915 Lolland, død 6/5 1973 Roskilde, taxavognmand. Bopæl Roskilde.

9/1/5/5/3

Henning Skjelborg, født 27/6 1918 Hou, maskinarbejder. Gift 1.g. 1943 Gerda Poulsen. Gift 2.g. 1950 Anna Østergaard. Gift 3.g. 18/4 1970 Edith Karlsen, født 18/9 1924 Krarup. Bopæl Odense.

1 barn adopteret.

9/1/5/5/3/1

Elin Skjelborg, født 21/9 1950 Århus. Gift 23/4 1970 Munkebo Kaj Hansen, født 29/10 1950 Sverige, politibetjent. Bopæl Hillerød.

2 børn.

9/1/5/5/3/1/1

Tonja Hansen, født 23/2 1970 Munkebo.

9/1/5/5/3/1/2

Heine Hansen, født 8/2 1972 Munkebo.

9/1/5/6

Jens Jensen, født 18/10 1891 Sønderho, død 5/4 1950 Århus, tømrer. Gift 18/10 1913 Esbjerg Laura Kristine Frederikke Christensen, født 28/5 1896 Gørding, død 11/12 1962 Århus.

1 barn.

9/1/5/6/1

Karna Louise Jensen, født 5/4 1920 Århus. Gift 7/3 1943 Århus Ditlev Jørgen Jochumsen, født 14/5 1917 Esbjerg, død 21/2 1976 Esbjerg, ekspedient. Bopæl Esbjerg.

1 barn.

9/1/5/6/1/1

Grethe Anne Jochumsen, født 1/10 1944 Esbjerg. Gift 19/2 1966 Esbjerg John Sillasen, født 24/9 1944 Esbjerg, ekspeditionsleder. Bo-

pæl Esbjerg.

3 børn.

9/1/5/6/1/1/1

Linda Sillasen, født 3/9 1966 Esbjerg.

9/1/5/6/1/1/2

Ole Sillasen, født 24/5 1969 Esbjerg.

9/1/5/6/1/1/3

Kim Sillasen, født 30/8 1976 Esbjerg.

9/1/5/7

Søren Madsen Jensen, født 14/11 1893 Esbjerg, død 18/4 1932 Næstved. Gift ? Næstved Isidora Christensen, født ? Næstved, død ? Kbhvn. Begge blinde kurvemagere.

9/1/6

Hans Michel Jensen, født 24/8 1857 Sønderho, død 15/7 1926 Sønderho, fyrpaser. Gift 5/3 1896 Sønderho Abelone Petrea Thøgersen, født 8/11 1872 Sønderho, død 7/9 1969 Sønderho.

6 børn. se 2/2.

9/1/7

Mette Cathrine Jensen, født 29/9 1860 Sønderho, død ? Gift 28/12 1882 Sønderho Mettinus Frederik Nielsen, født 29/10 1859 Vinding, Hover sogn, død ? Bredballe, skibsfører.

4 børn. se 18823.

9/1/7/1

Frederik Nielsen, født 3/11 1882 Sønderho, død ?

9/1/7/2

Anne Marianne Nielsen, født 5/2 1887 Sønderho, død ?

9/1/7/3

Marince Benedikte Nielsen, født 13/2 1889 Sønderho, død ?

9/1/7/4

Jenny Mikkeline Nielsen, født 19/9 1891 Sønderho, død ?

9/2

Karen Hansdatter, født 11/6 1819 Sønderho, død 19/2 1878 Sønderho.

9/3

Anna Hansdatter, født 25/9 1821 Sønderho, død 1896 Varde. Gift 1.g. 6/12 1854 Sønderho Tyge Sørensen, født 15/10 1826 Sønderho, død 16/11 1858 på rejse fra Gotland til Riga, skibsfører. Gift 2.g. ? Niels Jepsen, født ? Varde, død ? Varde, gæstgiver. 0 børn i 1. ægteskab. se 32/8/6/3/3.

9/4

Hans Hansen Olesen, født 24/11 1823 Sønderho, død 27/7 1826 Sønderho.

9/5

Maren Hansdatter, født 15/10 1825 Sønderho, død 4/10 1886 Sønderho. Gift 19/12 1851 Sønderho Nis Madsen, født 24/1 1825 Sønderho, druknet /12 1867, menes at være forlist på en rejse fra Hartlepool til København, skipper.

5 børn. se 25/3/4/3.

9/5/1

Anne Madsen, født 7/11 1853 Sønderho, død 3/10 1875 Sønderho.

9/5/2

Karen Madsen, født 8/8 1855 Sønderho, død ? Esbjerg. Gift ? Hans Peder Johansen, født ?, død ?

9/5/3

Anne Madsen, født 23/10 1857 Sønderho, død 30/9 1858 Sønderho.

9/5/4

Nis Nielsen Madsen, født 18/9 1859 Sønderho, død 1924 i Australien (efterlod sig en betydelig formue).

9/5/5

Anne Madsine Madsen, født 9/10 1865 Sønderho, død ? Gift ? Christian Andersen, født ?, død ?, styrmand, senere trikotagehandler i Frederikshavn. 2 børn. Nærmere oplysninger mangler.

9/6

Hans Hansen Olesen, født 1/12 1828 Sønderho, død 7/12 1828 Sønderho.

9/7

Hans Hansen Olesen, født 29/1 1831 Sønderho, død 24/9 1919 Vejlbj ved Århus, skibsfører. Gift 6/1 1859 Sønderho Abelone Mikkelsdatter, født 30/3 1836 Sønderho, død 1/11 1915 Sønderho.

9 børn. se 24/2/4/1.

9/7/1

Hans Nielsen Olesen, født 16/10 1859 Sønderho, død 6/10 1865 Sønderho.

9/7/2

Maren Cecilie Olesen, født 2/12 1861 Sønderho, død /1 1930 Århus, distriktsjorde-moder i Vejlbj. Gift 29/5 1879 Sønderho Hans Jacob Thorgils, født 20/7 1855 Janderup, død 15/7 1919 Kbhvn., lærer i Sønderho, senere realskolebestyrer i Århus. 4 børn. se 18794.

9/7/2/1

Marie Thorgils, født 6/8 1879 Sønderho, død ? Gift /4 1901 Baltimore, U.S.A. Oskar Vilhelm Borup, født 26/5 1877 Århus, død ?, ingeniør. 1 barn.

9/7/2/1/1

James Charles Borup, født 22/3 1912 Baltimore.

9/7/2/2

Hans Abel Thorgils, født 28/9 1881 Sønderho, død ?, realskoleforstander. Gift 18/11 1913 Tølløse Annie Boline Møller, født 5/9 1891 Omaha, død ? Tækkegrav.

3 børn.

9/7/2/2/1

Hans Thorgils, født 15/9 1914 Tølløse.

9/7/2/2/2

Cecilie Thorgils, født 19/7 1919 Vejlbj.

9/7/2/2/3

Annemarie Thorgils, født 5/4 1922 Tækkegrav v/Vejle.

9/7/2/3

Thomas Nielsen Thorgils, født 5/4 1884 Hobro, død ?, bagermester. Gift 1/10 1910 Hamburg Emma Høft, født 27/4 1889 Hitfeld v/Hamburg, død ? 3 børn.

9/7/2/3/1

Cecilie Thorgils, født 13/12 1911 Hamburg.

9/7/2/3/2

Hans Heinrich Erik Thorgils, født 3/5 19 ?

9/7/2/3/3

Viggo Thorgils, født 29/8 1915 Gutmod.

9/7/2/4

Sigurd Hjalmar Thorstein Thorgils, født 26/2 1893 Hadbjerg, død ? Mørke, købmand. Gift 26/8 1921 Seest ved Kolding Helene Jørgensen, født 10/10 1902 Lejrskov, død ?

1 barn.

9/7/2/4/1

Yrsa Thorgils, født 29/6 1922 Aagerup.

9/7/3

Hans Hansen Olesen, født 27/9 1865 Sønderho, død ? Aastrup, købmand. Gift ? Ane Dusine Marie Kristine Jensen, født 15/10 18 ?, død ? Esbjerg. 5 børn.



*Ane Dusine Marie Kristine Jensen f. 15/10 1864,
Hans Hansen Olesen f. 27/9 1865.*

9/7/3/1

Mads Sigurd Olesen, født 27/3 1899 Aastrup, handelsgartner i Esbjerg.

9/7/3/2

Abelone Hansine (Olesen) Jepsen, født 7/9 1900 Sønderho, død ? Gift 20/12 1918 Agerbæk Niels Herman Nielsen, født 19/4 1894 Rodebæk, død ?, cementvarefabrikant i Ølgod.

7 børn.

9/7/3/2/1

Ingrid Petra Nielsen, født 8/6 1919 Varde.

9/7/3/2/2

Laura Jephine Nielsen, født 6/7 1920 Varde.

9/7/3/2/3

Niels Henry Nielsen, født 8/7 1921 Varde.

9/7/3/2/4

Dagmar Elvira Nielsen, født 2/8 1922 Ølgod.

9/7/3/2/5

Else Margit Nielsen, født 20/11 1923 Ølgod.

9/7/3/2/6

Svend Børge Nielsen, født 10/1 1925 Ølgod.

9/7/3/2/7

Eva Margretha Nielsen, født 15/4 1926 Ølgod.

9/7/3/3

Ejner Olesen, født 29/4 1903 Esbjerg, trykker i Slagelse.

9/7/3/4

Jens Alfred Olesen, født 18/7 1905 Esbjerg, gartner.

9/7/3/5

Holger Olesen, født /9 1907 Esbjerg.

9/7/4

Mikkel Jessen Olesen, født 27/9 1865 Sønderho, død spæd?

9/7/5

Karen Olesen, født 13/10 1868 Sønderho, død 19/10 1868 Sønderho.

9/7/6

Mikkel Jessen Olesen, født 14/11 1869 Sønderho, død ?

9/7/7

Dødfødt dreng, født 24/9 1872 Sønderho.

9/7/8

Jens Mortensen Olesen, født 18/5 1874 Sønderho, død 15/8 1889 Sønderho.

9/7/9

Jens Hansen Olesen, født 28/3 1877 Sønderho, druknet /6 1892, faldt overbord i Østersøen.

9/8

Dødfødt dreng, født 27/10 1833 Sønderho.

SØSKENDERÆKKE NR. 16

FAR NR. 31/2

MOR NR. G17612

1. Niels Hansen Jerne.
Født 25/11 1761 i Sønderho. Død 7/2 1837 i Sønderho.
2. Therkel Hansen Jerne.
Født 1/6 1766 i Sønderho. Død 22/8 1788 i Sønderho.
3. Kiersten Hansdatter.
Født 6/9 1768 i Sønderho. Død 10/9 1768 i Sønderho.
4. Kiersten Hansdatter.
Født 6/9 1769 i Sønderho. Død 25/5 1793 i Sønderho.
5. Hans Hansen Jerne.
Født 30/4 1772 i Sønderho. Død 9/3 1843 i Sønderho.
6. Dødfødt dreng.
Født 10/10 1774 i Sønderho. Død 10/10 1774 i Sønderho.

1. Niels Hansen Jerne, født 25/11 1761 Sønderho, død 7/2 1837 Sønderho, tømrer, snedker. Gift 1.g. 1/3 1787 Sønderho Karen Jensdatter, født /8 1741 Sønderho, død 24/4 1795 Sønderho. Gift 2.g. 8/8 1895 Sønderho Anna Sonnichsdatter, født 10/9 1774 Sønderho, død 18/4 1838 Sønderho.
1 barn i 1. ægteskab. se 7 og 63/8/6.
7 børn i 2. ægteskab. se 7 og 17/11.
2. Therkel Hansen Jerne, født 1/6 1766 Sønderho, død 22/8 1788 Sønderho.
3. Kiersten Hansdatter, født 6/9 1768 Sønderho, død 10/9 1768 Sønderho.
4. Kiersten Hansdatter, født 6/9 1769 Sønderho, død 25/5 1793 Sønderho.
5. Hans Hansen Jerne, født 30/4 1772 Sønderho, død 9/3 1843 Sønderho, hustømmermand. Gift 4/2 1794 Sønderho Dorthe Jensdatter, født 30/6 1773 Sønderho, død 16/3 1867 Sønderho.
3 børn. se 22/5.
5/1
Hans Hansen Jerne, født 17/3 1795 Sønderho, død 16/4 1817 Sønderho.
5/2
Jens Hansen Jerne, født 24/12 1796 Sønderho, død 4/4 1850 Sønderho, snedker. Gift 7/12 1821 Sønderho Maren Thygesdatter, født 3/5 1800 Sønderho, død 14/12 1876 Sønderho.
8 børn. se 57/5/1/2/5.
5/2/1
Hans Jensen Jerne, født 20/3 1822 Sønderho, død 1822 Sønderho.
5/2/2
Hans Jensen Jerne, født 19/4 1824 Sønderho, død 25/4 1824 Sønderho.
5/2/3
Dorthe Jensdatter, født 8/4 1825 Sønderho, død 28/11 1833 Sønderho.
5/2/4
Hans Jensen Jerne, født 23/3 1831 Sønderho, død 14/3 1864 Sønderho, hustømmermand. Gift 16/3 1853 Sønderho Mette Jesdatter, født 4/1 1825 Sønderho, død 22/5 1871 Sønderho.
2 børn. se 30/8/8/1.
5/2/4/1
Jens Hansen Jerne, født 5/4 1857 Sønderho, død 17/8 1883 Sønderho. Gift 20/3 1883 Sønderho Kirsten Jensine Schmidt, født 25/12 1860 Sønderho, død ?
0 børn. se 14/5/3/7.
5/2/4/2
Jes Nielsen Jerne, født 17/10 1861 Sønderho, død 6/10 1883 Sønderho, klodsmager.
5/2/5
Thyge Jensen Jerne, født 3/6 1834 Sønderho, død 9/6 1834 Sønderho.

5/2/6

Thyge Jensen Jerne, født 22/6 1836 Sønderho, død 23/6 1836 Sønderho.

5/2/7

Dorthe Jerne, født 15/9 1837 Sønderho, død 29/6 1839 Sønderho.

5/2/8

Thyge Jensen Jerne, født 1/3 1841 Sønderho, død 3/10 1863 Sønderho, landmand.

Gift 26/5 1863 Sønderho Birthe Cathrine Jensen, født 28/10 1839 Sønderho, død 5/6 1899 Sønderho.

1 barn. se 8/1/2.

5/3

Anne Hansdatter, født 12/9 1800 Sønderho, død 24/12 1803 Sønderho.

6.

Dødfødt dreng, født 10/10 1774 Sønderho.

SØSKENDERÆKKE NR. 17

FAR NR. 49/1/1

MOR NR. 32/5

1. Michel Sonnichsen.
Født 19/12 1748 i Sønderho. Druknet 1782.
2. Jes Sonnichsen.
Født 14/9 1751 i Sønderho. Død 16/7 1754 i Sønderho.
3. Jes Sonnichsen.
Født 3/3 1755 i Sønderho. Død 6/2 1845 i Sønderho.
4. Abelone Sonnichsdatter.
Født 18/10 1757 i Sønderho. Død 16/3 1758 i Sønderho.
5. Thomas Sonnichsen.
Født 28/8 1759 i Sønderho. Druknet 13/7 1784.
6. Johannes Sonnichsen.
Født 3/8 1762 i Sønderho. Død 18/7 1764 i Sønderho.
7. Appelonne Sonnichsdatter.
Født 6/10 1765 i Sønderho. Død 10/12 1837 i Sønderho.
8. Johannes Sonnichsen.
Født 25/11 1768 i Sønderho. Død 23/1 1769 i Sønderho.
9. Mette Sonnichsdatter.
Født 16/3 1770 i Sønderho. Død 5/2 1853 i Sønderho.
10. Anna Sonnichsdatter.
Født 3/3 1773 i Sønderho. Død 1773 i Sønderho.
11. Anna Sonnichsdatter.
Født 10/9 1774 i Sønderho. Død 18/4 1838 i Sønderho.

1.

Michel Sonnichsen, født 19/12 1748 Sønderho, druknet 1782. Gift 7/2 1775 Sønderho Karen Jensdatter, født 7/1741 Sønderho, død 24/4 1795 Sønderho.

2 børn. se 63/8/6.

1/1

Johanne Mikkelssdatter, født 5/10 1777 Sønderho, død 24/5 1778 Sønderho.

1/2

Jes Mikkelsen Sonnichsen, født 5/8 1779 Sønderho, død 24/1 1820 Sønderho, matros. Gift 9/11 1806 Sønderho Anna Nielsdatter, født 27/9 1782 Sønderho, død 2/9 1822 Sønderho.

6 børn. se 52/1/5/8.

1/2/1

Mette Jesdatter, født 11/10 1807 Sønderho, død 20/4 1808 Sønderho.

1/2/2

Karen Jesdatter, født 28/8 1810 Sønderho, død 18/7 1840 Sønderho. Gift 20/11 1835 Sønderho Hans Johansen, født 9/6 1809 Sønderho, død 11/11 1891 Sønderho, skibsfører.

0 børn. se 43/8/7.

1/2/3

Mette Jesdatter, født 12/6 1812 Sønderho, død 16/3 1850 Sønderho. Gift 5/5 1841 Sønderho Hans Johansen, født 9/6 1809 Sønderho, død 11/11 1891 Sønderho, skibsfører.

4 børn. se 43/8/7.

1/2/3/1

Mette Cathrine Johansen, født 5/9 1841 Sønderho, død 23/4 1866 Sønderho. Gift 15/2 1865 Sønderho Niels Anthonisen, født 13/9 1834 Sønderho, forliste 11/4 1876, skibsfører.

1 barn. se 34/1/1/9/6.

1/2/3/1/1

Anthonis Nielsen Anthonisen, født 9/11 1865 Sønderho, død 12/5 1866 Sønderho.

1/2/3/2

Søren Johansen, født 4/9 1843 Sønderho, død efter 1845.

1/2/3/3

Maren Johansen, født 22/11 1845 Sønderho, død 28/3 1880 Sønderho. Gift 24/1 1877 Sønderho Peder Jensen Poulsen, født 1/7 1851 Sønderho, død 9/12 1880 Sønderho, styrmand.

0 børn. se 32/2/2/3/3/4.

1/2/3/4

Jes Johansen, født 16/5 1849 Sønderho, død 25/8 1850 Sønderho.

1/2/4

Anne Jesdatter, født 3/2 1815 Sønderho, død før 1834.

1/2/5

Mikkel Jessen Mikkelsen, født 14/3 1816 Sønderho, forlist 1942.

1/2/6

Niels Jessen Mikkelsen, født 31/10 1819 Sønderho, forlist 1842.

2. Jes Sonnichsen, født 14/9 1751 Sønderho, død 16/7 1754 Sønderho.
3. Jes Sonnichsen, født 3/3 1755 Sønderho, død 6/2 1845 Sønderho, skipper. Gift 12/8 1780 Sønderho Maren Hansdatter, født 7/10 1754 Sønderho, død 14/2 1840 Sønderho.
6 børn. se 76/8/5/2/4.
3/1
Anna Jesdatter, født 23/11 1780 Sønderho, død 25/5 1803 Sønderho.
3/2
Mette Jesdatter, født 28/8 1785 Sønderho, død 9/5 1874 Sønderho.
3/3
Anna Jesdatter, født 1/11 1787 Sønderho, død 3/2 1872 Sønderho.
3/4
Hans Jessen, født 17/8 1790 Sønderho, død 17/3 1873 Sønderho, skipper. Gift 18/2 1817 Sønderho Edel Nielsdatter, født 7/8 1794 Sønderho, død 24/3 1858 Sønderho.
7 børn. se 25/2/4.
3/4/1
Maren Hansdatter, født 27/8 1818 Sønderho, død 21/11 1853 Sønderho.
3/4/2
Karen Hansdatter, født 6/10 1821 Sønderho, død 21/2 1873 Sønderho. Gift 5/12 1866 Sønderho Anthonis Jepsen Clemendsen, født 7/8 1816 Sønderho, druknet 18/3 1872, skibsfører.
0 børn. se 42/13/2/3.
3/4/3
Jes Hansen Jessen, født 30/12 1823 Sønderho, død 21/6 1903 Sønderho, skibsfører. Gift 1.g. 21/3 1847 Sønderho Abelone Jeppesdatter, født 22/10 1824 Sønderho, død 28/9 1857 Sønderho. Gift 2.g. 31/7 1859 Sønderho Maren Jeppesdatter, født 8/10 1813 Sønderho, død 28/2 1900 Sønderho.
5 børn i 1. ægteskab. se 42/13/2/7.
0 børn i 2. ægteskab. se 42/13/2/2.
3/4/3/1
Jeppe Jessen, født 27/10 1846 Sønderho, død 16/4 1918 Sct. Josephs Hospital, Esbjerg, styrmand. Gift 25/4 1873 Sønderho Marie Cathrine Hansen, født 17/9 1838 Sønderho, død 4/11 1907 Sønderho.
0 børn. se 4/2.
3/4/3/2
Hans Jessen, født 16/8 1850 Sønderho, død 10/3 1926 Sønderho, fyrskibskok. Gift 16/1 1878 Sønderho Anne Cathrine Anthonisen, født 1/10 1854 Sønderho, død ?
4 børn. se 42/13/2/3/7.
3/4/3/2/1
Karen Marie Jessen, født 29/7 1883 Sønderho, død 1957 Esbjerg. Gift 20/4 1911 Sønderho Stephan Pedersen Christiansen, født 12/6 1851 Nr. Farup, død 1936 Esbjerg, bygmester.
4 børn. se 1911.
3/4/3/2/1/1
Margrethe Christiansen, født 28/5 1913 Sønderho. Gift 20/3 1946

Vamdrup Hans Alfred Pedersen, født 21/2 1903 Hundstrup, sadelmager. Bopæl Esbjerg.

1 barn.

3/4/3/2/1/1/1

Inger Pedersen, født 13/5 1948 Vamdrup. Gift 22/3 1975 Esbjerg Roald Smedegaard, født 29/4 1952 Esbjerg, fisker. Bopæl Esbjerg.

3 børn.

3/4/3/2/1/1/1/1

Flemming Smedegaard, født 2/10 1967 Esbjerg.

3/4/3/2/1/1/1/2

Michael Smedegaard, født 14/12 1968 Esbjerg.

3/4/3/2/1/1/1/3

Jens Erik Smedegaard, født 6/2 1975 Esbjerg.

3/4/3/2/1/2

Salomon Poulsen Christiansen, født 4/11 1914 Sønderho, matros i Vandbygningsvæsenet. Gift 16/8 1947 Esbjerg Gerda Pedersen, født 25/9 1913 Esbjerg. Bopæl Esbjerg.

2 børn.

3/4/3/2/1/2/1

Betty Christiansen, født 7/6 1948 Esbjerg, syerske. Gift 20/10 1968 Esbjerg Thorkild Andersen, født 9/1 1946 Esbjerg, lagerkspedient. Bopæl Grindsted.

3 børn.

3/4/3/2/1/2/1/1

Henrik Andersen, født 7/10 1970 Esbjerg.

3/4/3/2/1/2/1/2

Mette Andersen, født 5/5 1977 Esbjerg.

3/4/3/2/1/2/1/3

Lotte Andersen, født 5/5 1977 Esbjerg.

3/4/3/2/1/2/2

Karen Marie Christiansen, født 1/2 1954 Esbjerg, fysioterapeut. Bopæl Esbjerg.

3/4/3/2/1/3

Anna Hansine Christiansen, født 14/1 1917 Sønderho, død 1964 Kbhvn. Gift 1934 Esbjerg Hans Voss, født ?, død ?, arbmd.

4 børn. Nærmere oplysninger mangler.

3/4/3/2/1/4

Steffen Poulsen Christiansen, født ca. 1922 Esbjerg, død 1922 Esbjerg.

3/4/3/2/2

Abelone Jessen, født 23/10 1886 Sønderho, død 21/2 1970 Ribe. Gift 20/4 1911 Sønderho Niels Mandø Carstensen, født 29/11 1886 Sønderho, død /2 1974 Juelsminde, overtoldbetjent i Nymindegab og senere i Juelsminde. Var i Nymindegab søretsmedlem og bestyrelsesmedlem i

Lønne sogns sygekasse.

1 barn. se 30/2/1/6/3/1/1.

3/4/3/2/2/1

Erna Carstensen, født 22/5 1916 Nykøbing Falster. Gift 3/6 1938 Varde Aksel Johnsen Høy, født 27/11 1913 Nymindégab, fiskeskipper. Bopæl Nymindégab.

6 børn.

3/4/3/2/2/1/1

Finn Johnsen Høy, født 20/6 1938 Nymindégab, fiskeskipper. Gift 3/9 1960 Lydum Birgitte Pasgaard Pedersen, født 1/3 1940 Lydum. Bopæl Hvide Sande.

2 børn.

3/4/3/2/2/1/1/1

Steen-Ove Høy, født 26/11 1965 Ringkøbing.

3/4/3/2/2/1/1/2

Anders Høy, født 16/6 1972 Ringkøbing.

3/4/3/2/2/1/2

Kjeld Johnsen Høy, født 14/10 1941 Nymindégab, fiskeskipper. Gift 31/3 1962 Skjern Alice Andersen, født 24/4 1942 Oblling pr. Sdr. Bork. Bopæl Nymindégab.

2 børn.

3/4/3/2/2/1/2/1

Martin Høy, født 16/8 1962 Varde.

3/4/3/2/2/1/2/2

Stephen Høy, født 8/8 1968 Esbjerg.

3/4/3/2/2/1/3

Steen Ove Høy, født 13/2 1943 Nymindégab, død 28/5 1952 Hvide Sande.

3/4/3/2/2/1/4

Flemming Louis Høy, født 10/6 1944 Nymindégab, fiskeskipper. Gift 26/4 1969 Haurvig Martha Elisabeth Rauhe, født 28/4 1948 Bjerregaard, Klitten. Bopæl Hvide Sande.

2 børn.

3/4/3/2/2/1/4/1

Lone Høy, født 6/10 1969 Ringkøbing.

3/4/3/2/2/1/4/2

Luise Høy, født 26/7 1976 Ringkøbing.

3/4/3/2/2/1/5

Palle Johnsen Høy, født 10/2 1948 Nymindégab, fiskeskipper. Gift 5/7 1974 Varde Birthe Quistgaard Pedersen, født 20/5 1951 Nymindégab. Bopæl Nymindégab.

2 børn.

3/4/3/2/2/1/5/1

Jesper Quistgaard Høy, født 3/1 1973 Esbjerg.

3/4/3/2/2/1/5/2

Karina Johnsen Høy, født 26/12 1974 Esbjerg.

3/4/3/2/2/1/6

Susanne Wivi Høy, født 11/11 1953 Nyminddegab. Gift 21/9 1974 Lønne Jan Flemming Henriksen, født 26/7 1948 Hundstrup, Fyn. Bopæl Hvide Sande.

2 børn.

3/4/3/2/2/1/6/1

Randi Høy Henriksen, født 10/10 1976 Ringkøbing.

3/4/3/2/2/1/6/2

Dorthe Høy Henriksen, født 23/1 1978 Ringkøbing.

3/4/3/2/3

Antonette Jessen, født 27/8 1889 Sønderho, død ? Kbhvn. Gift ? Jes Hansen Jessen, født 15/12 1878 Sønderho, død ? Kbhvn.

1 barn. se 10/3/1/3/1.

3/4/3/2/4

Jes Hansen Jessen, født 1/8 1892 Sønderho, død 21/11 1965 Esbjerg, toldvagtimester. Gift 22/12 1918 Sønderho Anne Marie Carstensen, født 9/1 1894 Sønderho, død 24/1 1956 Esbjerg.

2 børn. se 30/2/1/6/3/1/3.

3/4/3/2/4/1

Hans Anker Jessen, født 11/8 1919 Esbjerg, maskinchef. Gift 28/3 1943 Lynæs Elly Bendtsen, født 27/9 1921 Hundested, ekspeditrice. 5 børn.

3/4/3/2/4/1/1

Peter Bendt Jessen, født 10/7 1943 Esbjerg, fabriksarbejder.

3/4/3/2/4/1/2

Marianne Jessen, født 24/12 1944 Esbjerg, ekspeditrice. Gift 29/8 1964 Lynæs Alex Gerhardt Olsen, født 24/5 1941 Hvidovre, sprøjtemaler.

2 børn.

3/4/3/2/4/1/2/1

Linda Olsen, født 24/2 1965 Kbhvn.

3/4/3/2/4/1/2/2

Annika Olsen, født 2/7 1970 Kbhvn.

3/4/3/2/4/1/3

Anita Jessen, født 24/12 1944 Esbjerg, smørrebrødsjomfru. Gift 2/10 1965 Gladsaxe Niels Laurits Johansen, født 10/9 1936 Allersro, Kbhvn., montør.

2 børn.

3/4/3/2/4/1/3/1

Per Johansen, født 3/7 1967 Frederiksberg.

3/4/3/2/4/1/3/2

Malene Johansen, født 22/2 1971 Frederiksberg.

3/4/3/2/4/1/4

Mette Jessen, født 23/8 1949 Hundested, ass. ved Post- og telegrafvæsenet.

3/4/3/2/4/1/5

Dorte Jessen, født 25/8 1957 Hundested.

3/4/3/2/4/2

Ebba Johanne Jessen, født 3/10 1921 Esbjerg, ekspeditrice. Gift 28/8 1941 Esbjerg Peder Sigurd Thomsen, født 9/10 1916 Sønderho, skibsfører. Bopæl Esbjerg.
2 børn. se 6/1/5/1/1/2.

3/4/3/3

Jes Andersen Jessen, født 16/10 1851 Sønderho, død 20/12 1851 Sønderho.

3/4/3/4

Jes Andersen Jessen, født 25/10 1852 Sønderho, død 21/10 1883 i Marseille af klimafeber, skibsfører. Gift 26/8 1878 Sønderho Else Cathrine Anthonisen, født 2/8 1859 Sønderho, død 12/6 1896 Sønderho.
2 børn. se 10/3/1/3.

3/4/3/5

Edel Marie Jessen, født 26/8 1857 Sønderho, død 22/4 1865 Sønderho.

3/4/4

Niels Andersen, født 23/5 1826 Sønderho, død 9/12 1895 Sønderho, skibsfører. Gift 22/1 1851 Sønderho Karen Thomasdatter, født 11/4 1825 Sønderho, død 31/3 1892 Sønderho.
6 børn. se 27/7/1.

3/4/4/1

Maren Andersen, født 10/9 1854 Sønderho, død 28/9 1880 Sønderho. Gift 12/2 1873 Sønderho Jes Pedersen, født 17/9 1848 Sønderho, død 17/4 1893 Sønderho, skibsfører.
3 børn. se 6/1/7.

3/4/4/2

Hans Jessen Andersen, født 18/10 1856 Sønderho, druknet 18/3 1872.

3/4/4/3

Edel Andersen, født 6/2 1859 Sønderho, død 8/7 1934 Kbhvn. Gift 29/1 1882 Sønderho Christian Jensen, født 29/11 1856 Sønderho, druknet /2 1906 med S/S »Neptun«, styrmand.
6 børn. se 30/1/2/2/1/2.

3/4/4/3/1

Jens Christiansen Jensen, født 18/9 1883 Sønderho, død ?, sømand. Engelsk statsborger. Nærmere oplysninger mangler.

3/4/4/3/2

Niels Andersen Jensen, født 10/7 1887 Sønderho. Australsk statsborger.

3/4/4/3/3

Karen Marie Jensen, født 25/11 1890 Sønderho, død 21/8 1967. Gift 20/2 1916 Kbhvn. Carlo Jacobsen, født ?, død 18/6 1970, maskinmester.

3/4/4/3/4

Jessine Jensen, født 14/8 1894 Sønderho, død 26/7 1967 Kbhvn. Gift 29/5 1921 Kbhvn. Karl Johansen, født 5/4 1898 Rørth ved Odder, død ? Kbhvn.
1 barn.

3/4/4/3/4/1

Egon Christian Laurits Johansen, født 22/12 1923, maskinarbejder. Gift 24/10 1952 Gerda Holmfred, født 3/5 1922.

3/4/4/3/5

Peder Aagaard Jensen, født 2/2 1898 Sønderho, malermester i Boston. Gift 21/11 1925 Mabel ?, født ?

3/4/4/3/6

Carl Jensen, født 2/7 1901 Sønderho, død 30/1 1955 Kbhvn., matros. Gift 28/6 1928 Sønderho Nelly Marie Nielsen, født 1/12 1909 Sønderho. Bopæl Hvidovre.

4 børn. se 24/2/1/6/3/2.

3/4/4/3/6/1

Kurt Jeff Jensen, født 9/9 1928, død 1/1 1978 Manilla, sømand.

3/4/4/3/6/2

Eddie Kaj Jensen, født 22/6 1931 Esbjerg, fabriksarbejder i Kbhvn.

3/4/4/3/6/3

Karsten E. Jensen, født 2/11 1942 Kbhvn., bankass. Gift 27/4 1968 Winnie Toft Sørensen, født 5/8 1943 Hvidovre.

2 børn.

3/4/4/3/6/3/1

Thomas Jensen, født 25/11 1968 Hvidovre.

3/4/4/3/6/3/2

Martin Jensen, født 21/1 1975 Hvidovre.

3/4/4/3/6/4

Jette Kirsten Jensen, født 2/11 1942 Kbhvn., assistent ved Rigstelefonen.

3/4/4/4

Thomas Brinch Andersen, født 31/10 1861 Sønderho, druknet 5/11 1915 i Biskaybugten, styrmand. Gift 5/10 1890 Sønderho Anna Nielsen, født 13/8 1867 Sønderho, død 20/11 1936 Esbjerg.

4 børn. se 28/15/2/2/1.

3/4/4/4/1

Karen Hansine Andersen, født 16/11 1891 Sønderho, død 31/5 1965 V. Vedsted, syerske i Esbjerg.

3/4/4/4/2

Anne Pedersen Andersen, født 28/12 1893 Sønderho. Gift 1.g. 5/10 1913 Esbjerg Marinus Hansen, født 26/8 1890 Esbjerg, død 20/12 1918 Esbjerg, cigarhandler. Gift 2.g. 30/11 1920 Esbjerg Jendre Hansen, født 7/1 1893 Esbjerg, død 20/1 1972 Esbjerg, cigarhandler. Bopæl Esbjerg.

2 børn i 1. ægteskab.

1 barn i 2. ægteskab.

3/4/4/4/2/1

Erna Hansen, født 31/3 1914 Kbhvn., død 24/2 1973 Kbhvn. Gift 27/12 1935 Esbjerg Georg Poulsen, født 31/8 1914 Kbhvn., død ?

Kbhvn.

2 børn.

3/4/4/4/2/1/1

Anne-Lise Poulsen, født 20/10 1936 Kbhvn. Gift 24/6 1961
Kbhvn. Kurt Obertin Berthelsen, født 28/10 1937.

2 børn.

3/4/4/4/2/1/1/1

Gitte Obertin Berthelsen, født 1/9 1962 Kbhvn.

3/4/4/4/2/1/1/2

Henrik Obertin Berthelsen, født 5/8 1964 Kbhvn.

3/4/4/4/2/1/2

Kirsten Poulsen, født 10/11 1941 Kbhvn. Gift 1.g. 1966 Kbhvn.
Ole Guldbrandsen, født 21/12 1942. Gift 2.g. Peer Jørgensen,
født ?

2 børn i 1. ægteskab.

1 barn i 2. ægteskab.

3/4/4/4/2/1/2/1

Katja Anina Poulsen, adopt. Norden Guldbrandsen, født
10/4 1964 Kbhvn.

3/4/4/4/2/1/2/2

Peer Norden Guldbrandsen, født 5/7 1967 Kbhvn.

3/4/4/4/2/1/2/3

Maria-Rose Jørgensen, født 10/7 1981 Kbhvn.

3/4/4/4/2/2

Thomas Brinch Hansen, født 14/2 1917 Esbjerg, død 3/9 1959
Kbhvn. Gift 16/9 1947 Frederiksberg Emmy Marie Karoline Kristi-
ansen, født 13/9 1915 Terslev. Bopæl Kbhvn.

2 børn.

3/4/4/4/2/2/1

Jørgen Brinch Højer (navneforandring), født 14/7 1948
Kbhvn. Gift 1/8 1970 Lillerød Anne-Lise Højer Steinlein, født
10/3 1949 Høsterkøb.

2 børn.

3/4/4/4/2/2/1/1

Julie Brinch Højer, født 20/6 1972 Kbhvn.

3/4/4/4/2/2/1/2

Camilla Brinch Højer, født 11/5 1975 Kbhvn.

3/4/4/4/2/2/2

Anna Brinch Hansen, født 29/1 1951 Kbhvn. Gift 11/12 1971
Kbhvn. Jan Finn Thorsen, født 26/6 1950 Kbhvn.

2 børn.

3/4/4/4/2/2/2/1

Benjamin Brinch Thorsen, født 1/10 1973 Kbhvn.

3/4/4/4/2/2/2/2

Daniel Brinch Thorsen, født 7/2 1979 Kbhvn.

3/4/4/4/2/3

Arnold Peter Hansen, født 26/9 1922 Esbjerg. Gift 10/2 1952 Holsted Anna Ingrid Petersen, født 7/10 1925.

1 barn.

3/4/4/4/2/3/1

Ninna Brinch, født 26/5 1955 Kbhvn. Gift 3/1 1981 Lars Jensen, født 1951.

1 barn.

3/4/4/4/2/3/1/1

Marie Katrine Brinch Jensen, født 26/9 1980 Kbhvn.

3/4/4/4/3

Niels Andersen, født 2/8 1896 Sønderho, død 19/10 1981 Kbhvn., bogbinder i Roskilde.

3/4/4/4/4

Dødfødt pige, født 29/10 1899 Sønderho.

3/4/4/5

Anders Jessen Andersen, født 13/11 1865 Sønderho, død ?

3/4/4/6

Karen Nielsine Andersen, født 18/6 1867 Sønderho, død 16/2 1869 Sønderho.

3/4/5

Anna Hansdatter, født 27/1 1829 Sønderho, død 27/11 1833 Sønderho.

3/4/6

Anders Hansen Jessen, født 1/1 1832 Sønderho, død 1/12 1833 Sønderho.

3/4/7

Anders Hansen Jessen, født 22/10 1835 Sønderho, druknet 1867, styrmand. Gift 20/1 1864 Sønderho Maren Harrebye, født 2/9 1843 Sønderho, død 21/3 1926 Sønderho.

0 børn. se 12/2/6.

3/5

Mette Jesdatter, født 22/9 1792 Sønderho, død 14/2 1882 Sønderho.

3/6

Sonnich Jessen, født 8/12 1796 Sønderho, død før 1834? Gift 7/3 1824 Sønderho Anne Jesdatter, født 20/3 1797 Sønderho, død 14/6 1876 Sønderho.

3 børn. se 45/4/7/6.

3/6/1

Jes Sonnichsen, født 13/1 1825 Sønderho, død 25/1 1838 Sønderho.

3/6/2

Jes Nielsen Sonnichsen, født 9/10 1826 Sønderho, død 13/4 1827 Sønderho.

3/6/3

Sonnich Jessen Sonnichsen, født 19/4 1828 Sønderho, død 25/4 1828 Sønderho.

4.

Abelone Sonnichsdatter, født 18/10 1757 Sønderho, død 16/3 1758 Sønderho.

5.

Thomas Sonnichsen, født 28/8 1759 Sønderho, død 13/7 1784 ved en drukneulykke nær Amsterdam, søfarende.

6. Johannes Sonnichsen, født 3/8 1762 Sønderho, død 18/7 1764 Sønderho.
7. Appelonne Sonnichsdatter, født 6/10 1765 Sønderho, død 10/12 1837 Sønderho. Gift 1.g. 4/1 1787 Sønderho Sonnich Jensen Møller, født 3/7 1759 Sønderho, død 30/6 1814 Sønderho, skibsfører galeasen »Emanuel«. Gift 2.g. 12/11 1816 Sønderho Hans Thomsen Kromand, født 23/12 1762 Sønderho, død 30/1 1847 Sønderho, skipper.
9 børn i 1. ægteskab. se 32/4/7.
0 børn i 2. ægteskab. se 41/4/5.
7/1
Anna Sonnichsdatter, født 7/7 1788 Sønderho, død 25/8 1875 Sønderho. Gift 29/12 1807 Sønderho Jens Hansen Friedericksen, født 5/3 1778 Sønderho, druknet 24/6 1815, skibsfører galeasen »Flora«.
2 børn. se 44/3/10.
7/1/1
Hans Jensen Frederiksen, født 29/10 1808 Sønderho, død 18/5 1878 Sønderho, skibsfører, senere gårdejer. Gift 5/2 1834 Sønderho Mette Cathrine Jesdatter, født 25/8 1811 Sønderho, død 10/4 1888 Sønderho.
6 børn. se 32/4/3/5/2.
7/1/1/1
Hans Hansen Frederiksen, født 15/9 1836 Sønderho, død 3/6 1884 Lagos, Afrika, skibsfører. Gift 17/2 1863 Sønderho Karen Sørensen, født 29/9 1842 Sønderho, død 20/7 1917 Varde, begr. Sønderho.
10 børn. se 28/11/6/2.
7/1/1/1/1
Niels Frederiksen, født 10/11 1863 Sønderho, død 11/1 1929 Roskilde, bogbindermester, byrådsmedlem. Gift 29/3 1893 Theodora Roeder, født 1/12 1871, død 11/11 1960.
1 barn.
7/1/1/1/1/1
Karen Marie Frederiksen, født 6/11 1893, død 16/3 1967 Sønderho.
Gift 2/12 1917 Otto Rud, født 13/3 1895 Kbhvn., død 1954 U.S.A.
7/1/1/1/2
Mette Cathrine Frederiksen, født 28/10 1865 Sønderho, død 25/11 1940 Horsens. Gift 25/4 1888 Sønderho Søren Nielsen Houman, født 17/1 1865 Endelave, død 19/4 1943 Horsens, lodsformand, Dbmd.
3 børn. se 18882.
7/1/1/1/2/1
Hans Carl Frederik Houman, født 10/10 1889 Sønderho, død 3/5 1972 Kbhvn., lodsformand i Hals, R af Dbg. Gift 14/11 1920 Kbhvn.
Ellen Ingeborg Hansen, født 26/5 1894 Kbhvn., død 2/5 1974 Kbhvn.
3 børn.
7/1/1/1/2/1/1
Preben Rudolf Houman, født 6/3 1926 Århus, bagermester.
Gift 20/4 1953 Kbhvn. Anna Lise Larsen, født 1/6 1927 Kbhvn.



Hans Carl Frederik Houman f. 10/10 1889.

Bopæl Valby.

1 barn.

7/1/1/1/2/1/1/1

Mette-Lise Houman, født 7/8 1963 Kbhvn.

7/1/1/1/2/1/2

Ida Houman, født 5/3 1932 Hals, afdelingsleder. Gift 7/6 1955 Tårnby Henri Jensen, født 17/9 1927 Paris, død 15/4 1981 Kalundborg, reklametegner. Bopæl Kalundborg.

7/1/1/1/2/1/3

Carl Georg Houman, født 18/10 1934 Hals, malermester. Bopæl Kbhvn.

7/1/1/1/2/2

Anker Carl Houman, født 26/5 1895 Hjarnø, død 12/8 1979 Nivå, lærer. Gift 28/2 1920 Vordingborg Anna Jepsen, født 10/5 1897 Vejle, død 29/4 1982 Odense, exam. pharm.

4 børn.

7/1/1/1/2/2/1

Birgit Houman, født 19/11 1920 Nakskov. Gift 19/11 1950 Vangede Gert Raagaard, født 19/11 1916 Karlebo, skoleinspektør. Bopæl Skodsborg.

2 børn.

7/1/1/1/2/2/1/1

Niels Raagaard, født 19/8 1952 Esbønderup, civilingeniør. Bopæl Søllerød.

7/1/1/1/2/2/1/2

Jacob Raagaard, født 25/12 1953 Hesbjerg pr. Dr. Mølle, civilingeniør. Bopæl Hjortekær.

7/1/1/1/2/2/2

Tove Houman, født 18/11 1922 Nakskov. Gift 30/6 1943 Oden-
se Edvard Fabricius Sonne Skovgaard, født 25/12 1914 Jung-
shoved, oberst. Bopæl Virum.

2 børn.

7/1/1/1/2/2/2/1

Bodil Skovgaard, født 20/3 1948 Frederiksberg. Gift 28/9
1974 Frederiksberg Torkil Toftager, født 29/8 1948
Kbhvn. Bopæl Kbhvn.

7/1/1/1/2/2/2/2

Rolf Sonne Skovgaard, født 18/9 1949 Frederiksberg. Gift
23/8 1975 Kbhvn. Ulla Christine Karen Pfeiffer, født 15/5
1948 Kbhvn. Bopæl Bagsværd.

2 børn.

7/1/1/1/2/2/2/2/1

Christine Skovgaard, født 22/8 1977 Charlotten-
lund.

7/1/1/1/2/2/2/2/2

Peter Skovgaard, født 16/6 1980 Kbhvn.

7/1/1/1/2/2/3

Nina Houman, født 26/3 1924 Århus. Gift 13/10 1948 Kjeld
Andersen, født 20/11 1924 Ålborg, cand. jur. Bopæl Ålborg.
3 børn.

7/1/1/1/2/2/3/1

Torben Andersen, født 9/4 1949 Ålborg, læge.

7/1/1/1/2/2/3/2

Inger Andersen, født 5/9 1952 Ålborg, journalist.

1 barn.

7/1/1/1/2/2/3/2/1

Tavs Abildgaard Andersen, født 17/5 1982 Kbhvn.

7/1/1/1/2/2/3/3

Poul Andersen, født 8/3 1964 Nibe.

7/1/1/1/2/2/4

Karin Houman, født 4/3 1926 Sønderho. Gift 27/12 1947 Ål-
borg Ib Henneberg, født 18/3 1920 Langskov, død 4/1 1975,
cand. polyt.

5 børn.

7/1/1/1/2/2/4/1

Ulla Henneberg, født 9/10 1948 Ålborg, teknisk tegner.

- Gift 25/1 1969 Lars Dannesbo, født ? Ægteskabet opløst.
2 børn.
7/1/1/1/2/2/4/1/1
Jesper Dannesbo, født 25/6 1969 Odense.
7/1/1/1/2/2/4/1/2
Lotte Dannesbo, født 17/4 1973 Middelfart.
7/1/1/1/2/2/4/2
Jes Henneberg, født 4/9 1949 Ålborg, arkitekt og Malene
Wrads, født 31/12 1956 Odense.
1 barn.
7/1/1/1/2/2/4/2/1
Christoffer Henneberg, født 29/1 1982.
7/1/1/1/2/2/4/3
Mogens Henneberg, født 29/4 1951 Virum.
7/1/1/1/2/2/4/4
Birgitte Henneberg, født 12/9 1958 Odense.
7/1/1/1/2/2/4/5
Karsten Houman Henneberg, født 11/5 1965 Odense.
7/1/1/1/2/3
Carla Frida Houman, født 8/1 1899 Hjarnø, død 30/11 1961 Es-
bjerg. Gift 20/3 1920 Frederikshavn Anker Heegaard Thorn, født
26/4 1894 Horsens, død 24/12 1960 Vejle, lods.
4 børn.
7/1/1/1/2/3/1
Nanna Thorn, født 4/1 1921 Sønderho. Gift 17/8 1945 Hjarnø
Poul Anker Sørensen, født 2/11 1917 Neder Raulev, civiløko-
nom. Bopæl Esbjerg.
2 børn.
7/1/1/1/2/3/1/1
Mette Heegaard Sørensen, født 17/10 1946 Århus, labo-
rant, stud. pæd. Gift 28/10 1967 Esbjerg Kai Peder Ras-
mussen, født 3/2 1945 England, maskinassistent Gate-
head on Tyne.
2 børn.
7/1/1/1/2/3/1/1/1
Benedikte Heegaard Rasmussen, født 23/8 1971 Es-
bjerg.
7/1/1/1/2/3/1/1/2
Michael Heegaard Rasmussen, født 14/4 1974 Es-
bjerg.
7/1/1/1/2/3/1/2
Karen Heegaard Sørensen, født 28/5 1949 Århus, labora-
torietekniker, sygeplejerske. Gift 18/5 1974 Sønderho
Bjarne Christiansen, født 22/12 1948 Hjørring, maskin-
mester.
3 børn.

7/1/1/1/2/3/1/2/1

Johanne Heegaard Christiansen, født 17/2 1975 Frederikshavn.

7/1/1/1/2/3/1/2/2

Thomas Heegaard Christiansen, født 25/12 1977 Holstebro.

7/1/1/1/2/3/1/2/3

Kathrine Heegaard Christiansen, født 4/12 1983 Holstebro.

7/1/1/1/2/3/2

Elisabeth Thorn, født 23/7 1924 Horsens. Gift 29/6 1946 Hjarnø Jørgen August Knudsen, født 26/8 1923 Bylderup Bov, afd. ing. Bopæl Viborg.

2 børn.

7/1/1/1/2/3/2/1

Peter Anker Knudsen, født 25/12 1948 Kolding, lærer. Gift 22/3 1972 Ålborg Lise Kjærgaard, født 2/1 1950 Charlottenlund, lærer. Bopæl Klarup.

2 børn.

7/1/1/1/2/3/2/1/1

Tina Kjærgaard-Knudsen, født 6/3 1973.

7/1/1/1/2/3/2/1/2

Sanne Kjærgaard-Knudsen, født 27/7 1978.

7/1/1/1/2/3/2/2

Hans Jørgen Knudsen, født 14/7 1958 Ludvika, Sverige, ingeniør. Bopæl Århus.

7/1/1/1/2/3/3

Anker Houman Thorn, født 23/8 1925 Horsens, død 30/12 1925 Horsens.

7/1/1/1/2/3/4

Vibeke Thorn, født 7/10 1932 Hjarnø, sygeplejerske. Gift 12/7 1955 Horsens Svend Erik Adersen, født 11/10 1932 Hjarnø, lærer. Bopæl Hou.

3 børn.

7/1/1/1/2/3/4/1

Jesper Adersen, født 12/5 1958 Århus, ingeniør.

7/1/1/1/2/3/4/2

Helle Thorn Adersen, født 15/6 1961 Tødsø, Mors, advokatsekretær.

7/1/1/1/2/3/4/3

Henrik Thorn Adersen, født 25/11 1964 Hou, teknikum-studerende.

7/1/1/1/3

Hans Frederiksen, født 13/11 1867 Sønderho, død 2/6 1936 Esbjerg, begr. Sønderho, skibsfører, senere ekviperingshandler i Kbhvn. Gift 1.g. 6/2 1895 Karen Marie Nielsen, født 21/1 1871 Sønderho, død 22/8 1932

Gentofte. Gift 2.g. 4/2 1936 Anne Pedersen, født 6/7 1872 Sønderho, død 24/10 1952 Sønderho.

5 børn i 1. ægteskab. se 8/5/1/2.

0 børn i 2. ægteskab. se 6/1/3/4.

7/1/1/1/4

Karen Frederiksen, født 4/9 1870 Sønderho, død 15/2 1946 Sønderho.

Gift 26/11 1893 Sønderho Thomas Anthonis Nielsen, født 3/9 1868 Sønderho, druknet /2 1906, hovmester.

5 børn. se 8/5/1/1.

7/1/1/1/5

Anne Margrethe Frederiksen, født 11/3 1873 Sønderho, død 14/12 1929.

Gift 26/11 1899 Esbjerg Hans Marius Vejleborg (navneforandring fra Rasmussen), født 18/7 1870 Kerteminde, død 7/8 1945 Sønderho, smedemester.

2 børn.

7/1/1/1/5/1

Theodor Julius Vejleborg, født 2/11 1900 Varde, død 25/1 1963 Esbjerg, skræddermester. Gift 1.g. 13/11 1926 Gudrun Bangsborg, født 6/3 1899 Ålborg, død 9/4 1939 Esbjerg. Gift 2.g. 29/9 1940 Esbjerg Martha Laurine Hansen, født 29/4 1906 Esbjerg, død 12/9 1968 Esbjerg.

4 børn i 1. ægteskab.

2 børn i 2. ægteskab. se 11/8/5/4/1.

7/1/1/1/5/1/1

Karen Vejleborg, født 28/8 1927 Jerne. Gift 24/7 1949 Esbjerg Hans Gravesen, født 8/10 1926.

3 børn.

7/1/1/1/5/1/1/1

Klaus Gravesen, født 10/7 1950.

7/1/1/1/5/1/1/2

Anne Gravesen, født 28/6 1954.

7/1/1/1/5/1/1/3

Morten Gravesen, født 13/8 1965.

7/1/1/1/5/1/2

Jørgen Vejleborg, født 14/12 1928 Esbjerg. Gift 27/6 1958 Grete Christiansen, født 28/8 1932.

2 børn.

7/1/1/1/5/1/2/1

Niels Vejleborg, født 11/4 1960.

7/1/1/1/5/1/2/2

Peter Vejleborg, født 1/9 1962.

7/1/1/1/5/1/3

Hans Vejleborg, født 5/12 1930 Boldesager. Gift 26/2 1961 Bente Larsen, født 18/12 1937.

1 barn.

7/1/1/5/1/3/1

Birgitte Vejleborg, født 11/5 1966.

7/1/1/5/1/4

Ingrid Vejleborg, født 16/11 1932. Gift 15/8 1953 Poul Nielsen, født 11/9 1923.

3 børn.

7/1/1/5/1/4/1

Lars Nielsen, født 23/6 1954.

7/1/1/5/1/4/2

Carsten Nielsen, født 27/6 1958.

7/1/1/5/1/4/3

Niels Gustav Nielsen, født 15/11 1962.

7/1/1/5/2

Karen Vejleborg, født 23/8 1909 Varde, død 11/1 1923 Sønderho.

7/1/1/6

Jens Frederiksen, født 26/12 1874 Sønderho, død 14/7 1939, fyrbøder i Vandbygningsvæsenet.

7/1/1/7

Doris Søverine Frederiksen, født 11/3 1878 Sønderho, død 11/2 1940 Esbjerg, begr. Sønderho, husbestyrerinde.

7/1/1/8

Nielsine Jessie Frederiksen, født 6/7 1880 Sønderho, død 18/1 1881 Sønderho.

7/1/1/9

Niels Andreas Frederiksen, født 21/1 1883 Sønderho, død 4/6 1941 Esbjerg, købmand. Gift 2/11 1912 Jerne Marie Sørensen, født 14/8 1886 Ølgod, død 22/2 1978 Esbjerg.

3 børn.

7/1/1/9/1

Ruth Frederiksen, født 26/7 1916 Esbjerg, musiklærer. Gift 10/2 1951 Sønderho Andreas Møller, født 19/9 1918 Alslev, antikvar. Bopæl Esbjerg.

2 børn.

7/1/1/9/1/1

Jes Sonnich Møller, født 27/1 1952 Esbjerg, sømand.

7/1/1/9/1/2

Anton Thure Møller, født 10/3 1954 Esbjerg, styrmand.

7/1/1/9/2

Ester Frederiksen, født 25/3 1923 Esbjerg, jordemoder. Gift 27/9 1969 Løgumkloster Axel Carl Emil Sander, født 29/3 1920 Kbhvn., lærer. Bopæl Lyngby.

7/1/1/9/3

Anker Frederiksen, født 25/3 1923 Esbjerg, fhv. depotindehaver ved Esso. Gift 22/11 1947 Rise Ruth Press, født 9/9 1912 Ejstrupholm, jordemoder. Bopæl Esbjerg.

2 børn.

7/1/1/1/9/3/1

Niels Andreas Gjaldbæk Frederiksen, født 3/9 1950 Esbjerg, lærer og Bente Heinel, født 17/4 1953 Esbjerg. Bopæl Esbjerg. 1 barn.

7/1/1/1/9/3/1/1

Mette Heinel Frederiksen, født 3/1 1981 Esbjerg.

7/1/1/1/9/3/2

Lars Henrik Gjaldbæk Frederiksen, født 28/11 1953 Esbjerg, læge. Bopæl Esbjerg.

7/1/1/1/10

Hans Thomas Frederiksen, født 2/9 1884 Sønderho, død 13/7 1885 Sønderho.

7/1/1/2

Jens Hansen Frederiksen, født 1/9 1838 Sønderho, død 1858 på søen.

7/1/1/3

Anne Frederiksen, født 2/8 1844 Sønderho, død 22/9 1918 Sønderho, kommunelærer. Gift 9/3 1864 Sønderho Niels Callesen Jessen, født 26/11 1839 Sønderho, død 5/8 1875 Skotland, skibsfører. 4 børn. se 30/2/2/8/2.



Anne Frederiksen f. 2/8 1844.

7/1/1/3/1

Anne Jessen, født 4/12 1865 Sønderho, død 16/8 1897 Esbjerg. Gift 8/10

1891 Sønderho Laurits Prahls Brøndberg, født 22/4 1867 Lemvig, død 1/7 1924 Esbjerg, sæbemester.

4 børn. se 18912.

7/1/1/3/1/1

Niels Anfred Brøndberg, født 17/5 1893 Nordby, død 16/12 1969 Haderslev, præst ved Hospitalskirken. Gift 1/3 1922 Rosa Sofie Mygind Hansen, født 12/2 1896 Kbhvn., død 30/3 1972 Haderslev.

2 børn.

7/1/1/3/1/1/1

Ellen Mygind Brøndberg, født 18/12 1922 Tarm. Gift 20/6 1948 Haderslev Peter Hansen Møller, født 8/4 1924 Starup, direktør, cand. oecon. Bopæl Risskov.

2 børn.

7/1/1/3/1/1/1/1

Knud Marius Møller, født 26/3 1950 Århus, specialarbejder.

7/1/1/3/1/1/1/2

Lea Møller, født 27/12 1953 Århus, systemkoordinator, cand. mag. Gift 7/10 1983 Kbhvn. Finn Bjarne Johnsen, født 7/10 1952 Viborg, advokat. Bopæl Kbhvn.

2 børn.

7/1/1/3/1/1/1/2/1

Hans Jørgen Johnsen, født 3/12 1985 Silkeborg.

7/1/1/3/1/1/1/2/2

Bjørn Johnsen, født 8/3 1987 Silkeborg.

7/1/1/3/1/1/2

Agnete Mygind Brøndberg, født 21/10 1926 Egvad, død 10/10 1965 Hillerød. Gift 26/7 1952 Haderslev Bent Holsøe, født 10/9 1926 Gentofte, kontorchef. Bopæl Nødebo, Fredensborg.

2 børn.

7/1/1/3/1/1/2/1

Lars Vilesen Holsøe, født 24/7 1954 Kbhvn., styrmand. Gift 1.g. Skælskør Susanne Henriksen, født 27/6 1956 Ålborg, husmoder. Gift 2.g. Glamsbjerg Suzan Eskesen, født 24/1 1963 Odense, seminariestuderende. Bopæl Lyngby.

2 børn i 1. ægteskab.

7/1/1/3/1/1/2/1/1

Jan Holsøe, født 31/3 1976 Odense.

7/1/1/3/1/1/2/1/2

Ditte Holsøe, født 3/10 1978 Ålborg.

7/1/1/3/1/1/2/2

Ingrid Elisabeth Holsøe, født 17/8 1959 Kbhvn., sygeplejerske. Gift 26/5 1984 Roskilde Erik Christiansen, født 14/5 1955, landmåler. Bopæl Roskilde.

1 barn.

7/1/1/3/1/1/2/2/1

Christian Christiansen, født 16/6 1985 Roskilde.

7/1/1/3/1/2

Peter Justesen Brøndberg, født 8/4 1895 Nordby, død 1956 Esbjerg, maskinpasser i Hedehusene.

7/1/1/3/1/3

Sigvald Brøndberg, født 3/3 1897 Esbjerg, død 13/9 1979 Esbjerg, sygehusportør i Vestervig.

7/1/1/3/1/4

Anne Kathrine Brøndberg, født 3/3 1897 Esbjerg, død 1897 Esbjerg.

7/1/1/3/2

Mette Cathrine Jessen, født 9/11 1868 Sønderho, død 27/10 1953 Vigsø. Gift 10/10 1890 Sønderho Peter Anton Pedersen, født 2/5 1865 Vigsø, Hanstholm, død 3/3 1943 Vigsø, toldopsynsmand.

4 børn. se 18902.

7/1/1/3/2/1

Niels Jessen Pedersen, født 20/10 1891 Ræhr ved Thisted, død ? Nykøbing M., gårdejer. Gift 30/5 1919 Sine Marie Larsen, født 11/3 1891 Bjerre, død ? Nykøbing M.

1 barn.

7/1/1/3/2/1/1

Anne Cathrine Jessen Pedersen, født 2/2 1922 Skagen, død ? Nykøbing M.

7/1/1/3/2/2

Anne Pedersen, født 22/7 1893 Ræhr, død 13/6 1913 Esbjerg.

7/1/1/3/2/3

Nicoline Christine Pedersen, født 13/2 1896 Vigsø, død 20/4 1958 Vigsø.

7/1/1/3/2/4

Kristen Pedersen, født 28/2 1899, død 4/6 1962 Vigsø, smedemester.

7/1/1/3/3

Jensine Petrea Jessen, født 12/11 1871 Sønderho, død 16/9 1936 Esbjerg. Gift 10/5 1895 Sønderho Niels Møller Kromann, født 4/4 1870 Sønderho, død 23/1 1960 Esbjerg, forfatter, sæbefabrikant, æresborger i Sønderho, R. af Dbg.

4 børn. se 25/4/4/2/1.

7/1/1/3/3/1

Agnes Kromann, født 30/3 1896 Esbjerg, død 12/4 1984 Sønderho. Gift 23/3 1921 Esbjerg Jes Sørensen Kromann, født 31/12 1889 Sønderho, død 27/2 1966 Esbjerg, maskinmester.

2 børn. se 27/1/2/11/4.

7/1/1/3/3/1/1

Bodil Kromann, født 8/9 1927 Esbjerg, død 16/10 1927 Esbjerg.

7/1/1/3/3/1/2

Bodil Kromann, født 14/9 1937 Esbjerg, korrekturlæser. Gift 19/4 1962 Jørgen Bruno Jørgensen, født 5/10 1938 Esbjerg, elektriker (navneforandring til Kromann Jørgensen). Bopæl Esbjerg.

7/1/1/3/3/2

Helga Kromann, født 24/6 1898 Esbjerg, død 6/4 1946 Esbjerg.

7/1/1/3/3/3

Magda Kromann, født 22/2 1901 Esbjerg, død 15/3 1936 Esbjerg.

7/1/1/3/3/4

Charles Ejgil Kromann, født 14/6 1905 Esbjerg, død 10/10 1970 Esbjerg, exam. pharm. Gift 1.g. 6/2 1937 Ellen Margrethe Dagne Jensen, født 30/10 1899, død 30/10 1955 Esbjerg, tandtekniker. Gift 2.g. 1956 Elsebeth Exner, født 17/2 1928 Hald. Bopæl Esbjerg.

7/1/1/3/4

Andrea Frederikke Jessen, født 3/1 1875 Sønderho, død 28/4 1935 Sønderho, sygeplejerske.

7/1/1/4

Jes Sonnichsen Frederiksen, født 2/12 1846 Sønderho, død 15/3 1847 Sønderho.

7/1/1/5

Jes Sonnich Frederiksen, født 1/9 1848 Sønderho, død 3/6 1923 Sønderho, skibsfører, senere gårdejer, opsynsmand ved redningsvæsenet, dek. med »Prøjsisk Røde Ørns Medalje« i guld for redning af mandskabet fra det tyske skib »Schlei« 31/8 1908, Dbmd. Gift 1.g. 26/2 1873 Sønderho Karen Jensine Sonnichsen, født 30/10 1852 Sønderho, død 26/3 1899 Sønderho. Gift 2.g. 28/5 1900 Sønderho Maren Mikkelsen, født 20/9 1865 Sønderho, død 9/12 1948 Sønderho.

0 børn i 1. ægteskab. se 31/5/2/3/6.

1 barn i 2. ægteskab. se 11/2/1/2.



*Jes Sonnich Frederiksen f. 1/9 1848,
Maren Mikkelsen f. 20/9 1865.*

7/1/1/6

Peder Frederiksen, født 26/10 1852 Sønderho, død 6/1 1923 Jerne, begr. Esbjerg, skibsfører, senere hovmester. Gift 29/1 1883 Sønderho Anne Nielsine Jessen, født 30/5 1856 Sønderho, død 15/1 1937 Jerne, begr. Esbjerg.
6 børn. se 25/2/6/1/2.

7/1/1/6/1

Harald Hans Frederiksen, født 22/8 1884 Sønderho, død 6/3 1929 Jerne, billedskærer.

7/1/1/6/2

Peter Anfred Frederiksen, født 19/12 1886 Sønderho, død 9/4 1978 Sønderho, hovmester.

7/1/1/6/3

Catrine Frederiksen, født 8/9 1888 Sønderho, død 21/4 1959 Esbjerg. Gift 25/9 1913 Sophus Jacobsen Møller, født 8/3 1887 Strandhuse, død ?, skibsfører.

2 børn.

7/1/1/6/3/1

Elsebeth Møller, født 24/6 1915 Strandhuse. Bopæl Esbjerg.

7/1/1/6/3/2

Helga Møller, født 15/5 1921 Strandhuse. Bopæl U.S.A.

7/1/1/6/4

Anne Frederiksen, født 23/8 1890 Esbjerg, død 25/4 1944 Sønderho. Gift 1/2 1921 Kbhvn. Niels Nielsen, født 3/8 1888 Sønderho, død 2/5 1979 Sønderho, hovmester.

3 børn. se 35/3/4/4/2/10/4.

7/1/1/6/4/1

Edvard Nielsen (navneforandring til Fonsmark), født 8/9 1921 Kbhvn., seminarielektor. Gift 10/7 1945 Nr. Nissum Karen Bodil Søndergaard Jacobsen, født 24/7 1920 Egeslevmagle. Bopæl Nr. Nissum.

2 børn.

7/1/1/6/4/1/1

Carsten Fonsmark, født 15/5 1946 Esbjerg, adjunkt, mag. art. Gift 2/7 1970 Randers Vibeke Nielsen, født 6/10 1944 Randers. Bopæl Ålborg.

1 barn.

7/1/1/6/4/1/1/1

Michael Fonsmark, født 8/4 1977.

7/1/1/6/4/1/2

Torkil Fonsmark, født 2/4 1950 Esbjerg, cand. mag. Gift 23/1 1982 Kolding Ingrid Dalsgård Larsen, født 12/3 1943 Vindblæs. Bopæl Haderslev.

2 børn.

7/1/1/6/4/1/2/1

Elizabeth Dalsgård Fonsmark, født 3/8 1980.

7/1/1/6/4/1/2/2

Henrik Dalsgård Fonsmark, født 27/3 1984.

7/1/1/6/4/2

Henning Nielsen, født 8/2 1923 Kbhvn., død 11/8 1923 Kbhvn.

7/1/1/6/4/3

Henning Berg Fonsmark, født 1/5 1926 Jerne, chefredaktør, mag. art. Gift 1.g. 6/8 1949 Skads Birgit Andreasen, født 14/4 1926 Skads. Gift 2.g. 15/9 1968 Frederiksberg Ellen Ditlevsen, født 8/5 1928 Kbhvn. Bopæl Frederiksberg.

2 børn.

7/1/1/6/4/3/1

Anna Birgitte Fonsmark, født 11/11 1950 Kbhvn., mag. art., museumsinspektør. Gift 1.g. 5/9 1970 Bagsværd Johannes Madsen, født 29/11 1949 Odense, civilingeniør. Gift 2.g. 13/11 1981 Stege Uffe Andreasen, født 9/6 1943 Grindsted, forlagsred., mag. art. Bopæl Kbhvn.

1 barn i 1. ægteskab.

1 barn i 2. ægteskab.

7/1/1/6/4/3/1/1

Tobias Madsen, født 3/2 1971 Bagsværd.

7/1/1/6/4/3/1/2

Ulrik Fonsmark Andreasen, født 28/5 1983 Kbhvn.

7/1/1/6/4/3/2

Lise Fonsmark, født 30/11 1953 Kbhvn.

7/1/1/6/5

Nielsine Frederiksen, født 29/9 1894 Esbjerg, død 25/9 1971 Esbjerg. Gift 10/10 1922 Esbjerg Johannes Polycarp Bertelsen, født 7/9 1892 Esbjerg, død 28/6 1982 Esbjerg, købmand.

6 børn.

7/1/1/6/5/1

Erik Bertelsen, født 9/8 1923 Esbjerg, død 5/6 1966 Esbjerg, repræsentant. Gift 6/12 1958 Marie Berg Olsen, født 22/4 1925 Stouby. Bopæl Esbjerg.

7/1/1/6/5/2

Ragna Bertelsen, født 22/12 1926 Sædding. Gift 5/8 1951 Esbjerg Jørgen Svend Dyring Jensen, født 16/3 1927 Kbhvn., truckfører. Bopæl Esbjerg.

3 børn.

7/1/1/6/5/2/1

Svend Dyring Jensen, født 27/5 1954 Kbhvn., elektriker og Di-bo Nuko, født 24/8 1957 Grønland. Bopæl Esbjerg.

1 barn.

7/1/1/6/5/2/1/1

Dan Nuko, født 18/4 1984.

7/1/1/6/5/2/2

Ole Dyring Jensen, født 22/7 1959 Kbhvn., vodbinder. Bopæl

- Esbjerg.
7/1/1/6/5/2/3
Helle Dyring Jensen, født 29/3 1962 Esbjerg. Gift Arne Joensen, født 26/5 1962 Esbjerg.
1 barn.
7/1/1/6/5/2/3/1
Emil Joensen, født 23/3 1986.
- 7/1/1/6/5/3
Aage Bertelsen, født 29/3 1928 Esbjerg, el-ingeniør. Gift 6/2 1960 Kbhvn. Rita Simonsen, født 13/8 1935 Kbhvn. Bopæl Kbhvn.
3 børn.
7/1/1/6/5/3/1
Trine Bertelsen, født 21/6 1960 Kbhvn.
7/1/1/6/5/3/2
Rikke Bertelsen, født 17/12 1962 Kbhvn.
7/1/1/6/5/3/3
Jepp Bertelsen, født 20/8 1965 Kbhvn.
- 7/1/1/6/5/4
Holger Bertelsen, født 11/10 1932 Esbjerg, pedel. Gift 11/7 1954 Skads Helga Hermansen, født 12/2 1933 Skads. Bopæl Esbjerg.
2 børn.
7/1/1/6/5/4/1
Birgit Bertelsen, født 13/1 1955 Esbjerg, klinikass. Gift 2/7 1977 Esbjerg Niels P. Mackeprang, født 4/12 1954 Esbjerg, elektriker. Bopæl Esbjerg.
2 børn.
7/1/1/6/5/4/1/1
Mette Mackeprang, født 13/10 1978 Esbjerg.
7/1/1/6/5/4/1/2
Trine Mackeprang, født 2/1 1983 Esbjerg.
- 7/1/1/6/5/4/2
Claus Bertelsen, født 20/11 1958 Esbjerg, AU-chef. Bopæl Århus.
- 7/1/1/6/5/5
Harald Bertelsen, født 26/11 1937 Esbjerg, lærer. Gift 12/10 1963 Århus Tove Christon, født 18/8 1937 Århus. Bopæl Ø. Bjerregrav.
2 børn.
7/1/1/6/5/5/1
Mikael Bertelsen, født 17/11 1964 Randers.
7/1/1/6/5/5/2
Erik Bertelsen, født 3/9 1967 Randers.
- 7/1/1/6/5/6
Einar Johannes Bertelsen, født 5/9 1939 Esbjerg, død 21/1 1947 Esbjerg.
- 7/1/1/6/6
Lydia Frederiksen, født 15/9 1900 Esbjerg. Gift 19/8 1928 Strandhuse

Karl Andersen Væring, født 3/9 1898 Strandhuse, død 13/4 1951 Jerne, styrmand.

1 barn.

7/1/1/6/6/1

Inger Væring, født 31/5 1929 Jerne. Gift 27/6 1958 Ebeltoft Peter Arnold Madsen, født 22/10 1918 Herning, overpolitibetjent. Bopæl Jerne.

1 barn.

7/1/1/6/6/1/1

Kirsten Væring Madsen, født 27/4 1966 Esbjerg.

7/1/2

Karen Jensdatter, født 24/6 1813 Sønderho, død 14/1 1895 Sønderho, syerske. Gift 1.g. 4/1 1837 Sønderho Sonnich Pedersen Thomsen, født 7/1 1815 Sønderho, druknet 31/8 1853, begr. Sønderho, faldt overbord fra sit skib på rejse fra Odense til England, skibsfører. Gift 2.g. 1/2 1854 Sønderho Jens Jensen Thomsen, født 30/10 1823 Sønderho, druknet /4 1858, skibsfører.

6 børn i 1. ægteskab. se 25/3/3/2.

0 børn i 2. ægteskab. se 34/1/1/7/3.

7/1/2/1

Anne Thomsen, født 7/1 1838 Sønderho, død 13/7 1914 Sønderho. Gift 1.g. 17/2 1858 Sønderho Anthonis Nielsen, født 20/6 1829 Sønderho, druknet /10 1860, skibsfører. Gift 2.g. 2/8 1864 Sønderho Peder Sonnichsen, født 21/4 1840 Sønderho, død 5/2 1925 Sønderho, skibsbygmester, skibskonstruktør til 1872, derefter købmand.

1 barn i 1. ægteskab. se 42/3/1/6/6.

6 børn i 2. ægteskab. se 32/2/1/1/5/4.

7/1/2/1/1

Edel Nielsen, født 2/10 1859 Sønderho, død 25/9 1865 Sønderho.

7/1/2/1/2

Anthonis Peder Sonnichsen, født 15/10 1864 Sønderho, død 23/4 1943 Nykøbing F., prokurist. Gift 9/8 1893 Sønderho Johanne Hansine Hedevig Madsen, født 27/1 1871 Sønderho, død 20/12 1945 Maribo.

3 børn. se 30/2/2/8/1/5.

7/1/2/1/2/1

Jessy Karen Helene Sonnichsen, født 27/5 1894 Nykøbing F., død 29/3 1988 Vejle. Gift 18/2 1920 Nykøbing F. Henri Wedege-Mathiassen, født 31/1 1895 Nakskov, død 13/7 1968 Maribo, bankdirektør, R. Dbg.

5 børn.

7/1/2/1/2/1/1

Erik Wedege-Mathiassen, født 7/3 1921 Svanninge, Fåborg, død 7/5 1988 Sønderho, major Geodætisk Institut, R. Dbg. Gift 24/1 1946 Maribo Ruth Olga Kølle, født 12/1 1922 Maribo, teknisk tegner. Bopæl Sønderho.

2 børn.

7/1/2/1/2/1/1/1

Tine Wedege-Mathiassen, født 5/4 1947 Sakskøbing, fuldmægtig i Arbejdsdirektoratet. Gift 1.g. 8/2 1968 Frederiksberg Leif Søren Striegler, født 28/3 1944 Kbhvn. Ægteskabet opløst 1973. Gift 2.g. 20/1 1987 Torben Folke Larsen, født 2/2 1950 Hobro, lektor. Bopæl Frederiksberg.

2 børn i 2. ægteskab.

7/1/2/1/2/1/1/1/1

Anders Folke Larsen, født 21/2 1982 Hvidovre.

7/1/2/1/2/1/1/1/2

Anna Folke Larsen, født 30/5 1984 Frederiksberg.

7/1/2/1/2/1/1/2

Anne Wedege-Mathiassen, født 14/2 1949 Vordingborg, skuespiller. Bopæl Kbhvn.

7/1/2/1/2/1/2

Hans Wedege-Mathiassen, født 30/6 1924 Bramminge, død 2/9 1973 Holte, fuldmægtig i Nationalbanken. Gift 23/9 1951 Næsby Kitti Elsa Winther, født 22/9 1927 Næsby, Lolland. Bopæl Skodsborg.

2 børn.

7/1/2/1/2/1/2/1

Karen Wedege-Mathiassen, født 14/1 1953 Kolding. Gift 26/9 1982 Søllerød Peter Bang Adolphsen, født 22/8 1951 Odense. Bopæl Vedbæk.

2 børn.

7/1/2/1/2/1/2/1/1

Lasse Adolphsen, født 13/7 1982 Gentofte.

7/1/2/1/2/1/2/1/2

Thomas Adolphsen, født 25/6 1985 Gentofte.

7/1/2/1/2/1/2/2

Lone Wedege-Mathiassen, født 15/3 1955 Kolding, bandagist. Gift 14/6 1986 Søllerød Bobbie Wedege-Sørensen (navneforandring), født 18/8 1950 Kbhvn., ejendoms-mægler. Bopæl Charlottenlund.

1 barn.

7/1/2/1/2/1/2/2/1

Pernille Wedege, født 17/3 1987 Gentofte.

7/1/2/1/2/1/3

Ellen Wedege-Mathiassen, født 27/6 1927 Bramminge, hus-holdningslærerinde. Gift 4/4 1953 Maribo Knud Aksel Peter-sen, født 1/5 1924 Grenå, salgschef. Bopæl Viborg.

4 børn.

7/1/2/1/2/1/3/1

Lili Wedege-Petersen, født 12/4 1954 Frejlev. Gift 9/9 1978 Viborg Jørgen Mathiassen, født 19/10 1953 Viborg,

- tømrer. Bopæl Viborg.
2 børn.
7/1/2/1/2/1/3/1/1
Michael Mathiassen, født 8/10 1979 Viborg.
7/1/2/1/2/1/3/1/2
Morten Mathiassen, født 23/2 1983 Viborg.
7/1/2/1/2/1/3/2
Lars Wedege-Petersen, født 1/12 1956 Vejlbj., død 4/1 1959 Maribo.
7/1/2/1/2/1/3/3
Lene Wedege-Petersen, født 4/1 1960 Fur.
7/1/2/1/2/1/3/4
Niels Wedege-Petersen, født 2/5 1963 Viborg, typograf.
7/1/2/1/2/1/4
Henning Wedege, født 24/5 1930 Bramminge, maskinmester.
Gift 5/8 1961 Haderslev Inga Hjort, født 13/4 1938 Haderslev.
Bopæl Kolding.
2 børn.
7/1/2/1/2/1/4/1
Jens Wedege-Mathiassen, født 24/8 1962 Ålborg, lager-
rekspedient.
7/1/2/1/2/1/4/2
Jette Wedege-Mathiassen, født 14/6 1965 Kolding, se-
rigraf.
7/1/2/1/2/1/5
Inger Wedege-Mathiassen, født 12/6 1938 Maribo. Gift 1.g.
19/10 1957 Maribo Steen Schellenberg, født 23/4 1931 Kbhvn.,
assurandør. Gift 2.g. 30/11 1980 Californien Frank Hewitt. Bo-
pæl Californien.
3 børn i 1. ægteskab.
7/1/2/1/2/1/5/1
Suzanne Schellenberg, født 25/1 1959 San Francisco.
7/1/2/1/2/1/5/2
Thomas Kristian Schellenberg, født 4/8 1962 San Fran-
cisco.
7/1/2/1/2/1/5/3
Annette Kim Schellenberg, født 1/8 1964 Marin County.
7/1/2/1/2/2
Anfred Peder Sonnichsen, født 2/6 1896 Nykøbing F., død 20/10
1962 Glostrup, forsikringsinspektør i Skjold. Gift 17/11 1925 Es-
bjerg Sørine Ametha Brinch, født 2/10 1899 Sønderho, død 27/9
1975 Nykøbing F.
2 børn. se 15/4/3/4/1/2.
7/1/2/1/2/3
Aase Sonnichsen, født 19/2 1901 Nykøbing F. Gift 19/5 1923 Knud
Wedege-Mathiassen, født 31/7 1896 Nakskov, død 3/2 1985 Oden-

se, repræsentant. Bopæl Odense.

3 børn.

7/1/2/1/2/3/1

Annelise Wedege-Mathiassen, født 9/4 1924 Nykøbing F. Gift 15/10 1948 Idestrup Knud Penning, født 3/8 1923, lagerforvalter. Ægteskabet opløst 1977. Bopæl Odense.

4 børn.

7/1/2/1/2/3/1/1

Kirsten Jørgensen, født 15/11 1950 Odense, død 26/1 1952 Odense.

7/1/2/1/2/3/1/2

Lisbeth Wedege Penning, født 26/2 1955 Odense. Gift 13/9 1975 Bolbro Torben Lind Nielsen, født 15/12 1950 Langeskov, Shellforhandler. Bopæl Haderslev.

1 barn.

7/1/2/1/2/3/1/2/1

Martin Lind Nielsen, født 23/11 1979 Haderslev.

7/1/2/1/2/3/1/3

Gerda Wedege Penning, født 4/6 1957 Odense. Gift 5/10 1985 Kbhvn. Kenth Michael Kania, født 7/11 1960 Eskilstuna, Sverige. Bopæl Odense.

1 barn.

7/1/2/1/2/3/1/3/1

Søren Wedege Kania, født 9/9 1985 Kbhvn.

7/1/2/1/2/3/1/4

Ulla Wedege Penning, født 16/7 1964 Odense og Karsten Sørensen, født 17/4 1955 Munkebo, pædagog. Bopæl Odense.

1 barn.

7/1/2/1/2/3/1/4/1

Rikke Wedege Sørensen, født 1/9 1985 Odense.

7/1/2/1/2/3/2

Jørgen Wedege, født 8/8 1925 Idestrup, ingeniør. Gift 5/6 1954 Nakskov Else Juhl, født 28/6 1932 Nakskov. Bopæl Ålborg.

3 børn.

7/1/2/1/2/3/2/1

Grethe Juhl Wedege, født 17/5 1956 Ålborg. Gift /1 1982 Ålborg Søren Bjerregaard, født 1953. Ægteskabet opløst 1986. Bopæl Frederikshavn.

1 barn.

7/1/2/1/2/3/2/1/1

Thomas Wedege Bjerregaard, født 22/8 1983 Frederikshavn.

7/1/2/1/2/3/2/2

Steen Wedege, født 22/5 1958 Ålborg.

7/1/2/1/2/3/2/3

Lars Wedege, født 20/12 1964 Ålborg.

7/1/2/1/2/3/3

Poul Wedege-Mathiassen, født 12/5 1928 Idestrup, død 12/2 1981, landmand. Gift 10/5 1958 Ruth Hansen, født 21/3 1933 Refsvindinge.

2 børn.

7/1/2/1/2/3/3/1

Birthe Wedege-Mathiassen, født 16/9 1961 Haraldsted.

7/1/2/1/2/3/3/2

Claus Wedege-Mathiassen, født 30/3 1964 Haraldsted.

7/1/2/1/3

Søren Sonnichsen, født 4/2 1867 Sønderho, død 26/11 1949 Kolding, toldkontrollør, formand for Kolding Landsogns huslejenævn fra 1920-1923, revisor i Landmandsbankens Kolding afd. fra 1903-1923. Gift 10/10 1897 Ribe Karen Marie Hauschildt, født 19/8 1871 Ribe, død 6/12 1941 Kolding.

3 børn.

7/1/2/1/3/1

Sigurd Hauschildt Sonnichsen, født 17/9 1901 Kolding, fuldmægtig i Landmandsbanken. Gift 3/6 1933 Kbhvn. Else Schyth, født 11/8 1909 Kbhvn., død 20/2 1979 Birkerød. Bopæl Kolding.

2 børn.

7/1/2/1/3/1/1

Peter Sonnichsen, født 10/9 1939 Kbhvn., statsaut. ejendoms-mægler, automobilhandler. Gift 10/4 1965 Brønshøj Anita Hansen, født 26/9 1945 Kbhvn. Ægteskabet opløst. Bopæl Kolding.

2 børn.

7/1/2/1/3/1/1/1

Lars Ulrich Sonnichsen, født 14/9 1965 Virum.

7/1/2/1/3/1/1/2

Martin Christian Sonnichsen, født 2/4 1970 Virum.

7/1/2/1/3/1/2

Søren Sonnichsen, født 12/9 1944 Kbhvn., død 6/3 1961 Kbhvn., boghandlerlærling.

7/1/2/1/3/2

Inga Hauschildt Sonnichsen, født 6/9 1905 Kolding, død 8/3 1981 Fåborg. Gift 3/3 1934 Kolding Johannes Carl Sigfried Andersen, født 24/10 1906 Vonsild, død 2/1 1959 Fåborg, hotelejer.

3 børn.

7/1/2/1/3/2/1

Erik Hauschildt, født 15/11 1936 Kolding, konsulent. Gift 20/11 1960 Fåborg Lilian Rasmussen, født 5/2 1934 Drejød, bogholder. Bopæl Odense.

2 børn.

7/1/2/1/3/2/1/1

Pernille Hauschildt, født 11/9 1966 Odense.

7/1/2/1/3/2/1/2

Lene Hauschildt, født 8/9 1970 Odense.

7/1/2/1/3/2/2

Kirsten Andersen, født 24/7 1940 Kolding, møbelhandler. Gift 26/1 1963 Kolding Poul Barnholdt Styrbæk, født 30/1 1936 Fåborg, møbelhandler. Bopæl Fåborg.

3 børn.

7/1/2/1/3/2/2/1

Anne Styrbæk, født 30/12 1963 Fåborg, sygeplejeelev. Bopæl Kbhvn.

7/1/2/1/3/2/2/2

Mette Styrbæk, født 3/11 1965 Fåborg, studerende.

7/1/2/1/3/2/2/3

Lotte Styrbæk, født 13/1 1972 Fåborg.

7/1/2/1/3/2/3

Sven Andersen, født 24/7 1940 Kolding, socialrådgiver. Gift 17/9 1966 Egense Lone Thorsted, født 14/8 1948 Fåborg, sekretær. Ægteskabet opløst. Bopæl Svendborg.

1 barn.

7/1/2/1/3/2/3/1

Githa Hauschildt Andersen, født 15/7 1973 Svendborg.

7/1/2/1/3/3

Anna Elisabeth Hauschildt Sonnichsen, født 4/5 1912 Kolding. Gift 26/12 1936 Kolding Jørgen Adolphsen, født 11/9 1911 Haderslev, grosserer. Bopæl Kolding.

2 børn.

7/1/2/1/3/3/1

Grete Hauschildt Adolphsen, født 12/5 1939 Kolding, sygeplejerske. Gift 6/2 1960 Kolding Bent Hauschildt Jensen, født 9/10 1932 Århus, direktør. Bopæl Kolding.

2 børn.

7/1/2/1/3/3/1/1

Henrik Hauschildt Jensen, født 12/8 1963 Risskov, el-installatør. Bopæl Kolding.

7/1/2/1/3/3/1/2

Lone Jensen, født 22/5 1965 Hørsholm, sekretær. Bopæl Kolding.

7/1/2/1/3/3/2

Karen Adolphsen, født 30/4 1943 Kolding, lærer. Gift 21/6 1969 Kolding Thorkild Tonnesen, født 17/12 1936 Nyborg, ingeniør. Bopæl Frederiksberg.

3 børn.

7/1/2/1/3/3/2/1

Kirstine Tonnesen, født 25/5 1971 Frederiksberg.

7/1/2/1/3/3/2/2

Niels Christen Tonnesen, født 9/1 1973 Frederiksberg.

7/1/2/1/3/3/2/3

Ane Bolette Tonnesen, født 4/5 1978 Frederiksberg.

7/1/2/1/4

Anne Lene Sonnichsen, født 13/12 1869 Sønderho, død 6/12 1957 Ribe.
Gift 2/6 1895 Sønderho Søren Kromann, født 30/9 1865 Sønderho, død
4/6 1918 Ribe, bankdirektør.

5 børn. se 30/2/2/1/8/3.

7/1/2/1/4/1

Anna Margrethe Kromann, født 18/4 1896 Ribe, død 16/11 1978
Gram. Gift 14/7 1920 Ribe Otto Ingvar Christensen Bak, født 21/7
1890 Rindom, død 9/7 1956 Gram, overlærer.

5 børn.

7/1/2/1/4/1/1

Arne Kromann Bak, født 1/4 1921 Gram, cand. pharm. Gift
13/10 1946 Gram Annelise Riemann, født 5/8 1924 Ballerup,
skolesekretær. Bopæl Kolding.

3 børn.

7/1/2/1/4/1/1/1

Jesper Bak, født 22/7 1947 Kbhvn., læge. Gift 20/9 1969
Vonsild Bente Woidemann, født 5/3 1947 Kolding, lærer.
Bopæl Øsby.

3 børn.

7/1/2/1/4/1/1/1/1

Frederik Woidemann Bak, født 19/2 1973 Århus.

7/1/2/1/4/1/1/1/2

Pernille Woidemann Bak, født 20/2 1975 Køping,
Sverige.

7/1/2/1/4/1/1/1/3

Kristoffer Woidemann Bak, født 29/8 1981 Øsby.

7/1/2/1/4/1/1/2

Peter Bak, født 18/10 1949 Gram, cand. scient. pol., fuld-
mægtig i Ministeriet for skatter og afgifter. Bopæl Kbhvn.

7/1/2/1/4/1/1/3

Lars Bak, født 8/6 1951 Vejle, læge. Gift 13/3 1971 Kolding
Laila Hald Andersen, født 25/2 1951 Gødstrup, børnehæ-
vepædagog. Bopæl Vonsild.

2 børn.

7/1/2/1/4/1/1/3/1

Mikkel Bak, født 6/8 1971 Århus.

7/1/2/1/4/1/1/3/2

Rikke Sophie Bak, født 7/4 1975 Århus.

7/1/2/1/4/1/2

Aase Kromann Bak, født 24/12 1922 Gram, lærer. Gift 21/12
1947 Gram Gustav Broder Christensen, født 5/9 1917 Dals-

gaard, død 22/8 1981 Gråsten, bankdirektør. Bopæl Gråsten.
3 børn.

7/1/2/1/4/1/2/1

Karen Bak Christensen, født 30/1 1952 Gråsten, sygehjælper. Gift 7/9 1974 Hans Erik Petersen, født 5/3 1953 Jægerspris, snedker. Ægteskabet opløst 1986. Bopæl Gråsten.

3 børn.

7/1/2/1/4/1/2/1/1

Louise Bak Petersen, født 18/2 1975 Jægerspris.

7/1/2/1/4/1/2/1/2

Helle Bak Petersen, født 19/3 1978 Jægerspris.

7/1/2/1/4/1/2/1/3

Jesper Bak Petersen, født 9/4 1985 Jægerspris.

7/1/2/1/4/1/2/2

Søren Bak Christensen, født 12/1 1956 Gråsten, civilingeniør. Gift Birgit Bøttcher, født 19/6 1958 Glostrup, børnehavepædagog. Bopæl Hvidovre.

2 børn.

7/1/2/1/4/1/2/2/1

Signe Bøttcher Christensen, født 20/8 1983 Hvidovre.

7/1/2/1/4/1/2/2/2

Rasmus Bøttcher Christensen, født 26/11 1986 Hvidovre.

7/1/2/1/4/1/2/3

Anne Lene Bak Christensen, født 17/11 1958 Gråsten, fysioterapeut. Gift ? Ole Wahlgreen, født 28/7 1958 Lyngby, civilingeniør. Bopæl Charlottenlund.

1 barn.

7/1/2/1/4/1/2/3/1

Troels Bak Wahlgreen, født 25/3 1986 Charlottenlund.

7/1/2/1/4/1/3

Kirsten Kromann Bak, født 3/10 1924 Gram, sygehjælper. Gift 1/6 1952 Gram Niels Johansen Bie, født 15/5 1926 Breth, gårdejer. Bopæl Breth.

2 børn.

7/1/2/1/4/1/3/1

Johannes Kromann Bie, født 5/4 1954 Breth, ingeniør. Gift 2/8 1980 Horsens Else Hellebæk Thorborg, født 27/7 1955 Klakring, teknisk tegner. Bopæl Snoghøj.

1 barn.

7/1/2/1/4/1/3/1/1

Charlotte Hellebæk Bie, født 13/9 1985 Snoghøj.

7/1/2/1/4/1/3/2

Ingvarð Bie, født 27/9 1956 Breth, chauffør. Gift 11/4 1981 Juelsminde Laila Veje Sørensen, født 12/5 1956 Esbjerg, kontorass. Bopæl Juelsminde.

2 børn.

7/1/2/1/4/1/3/2/1

Tina Veje Bie, født 11/8 1976 Esbjerg.

7/1/2/1/4/1/3/2/2

Brian Veje Bie, født 20/5 1982 Juelsminde.

7/1/2/1/4/1/4

Gunnar Kromann Bak, født 28/1 1928 Gram, klinisk tandtekniker. Gift 10/8 1958 Hobro Metha Dahl Kristensen, født 6/6 1929 Hobro, kontorass. Bopæl Nordborg.

7/1/2/1/4/1/5

Asger Kromann Bak, født 28/11 1933 Gram, apoteker. Gift 27/12 1957 Kolding Else Olsen, født 20/4 1923 Kolding, cand. pharm. Bopæl Nr. Nebel.

5 børn.

7/1/2/1/4/1/5/1

Anne Mette Bak, født 12/12 1958 Kbhvn., lærer. Gift 8/8 1981 Nr. Nebel Karsten Hesseldahl Jensen, født 27/4 1958 Ålborg, skibsbygger. Bopæl Svenstrup.

2 børn.

7/1/2/1/4/1/5/1/1

Frederik Hesseldahl Jensen, født 18/11 1984 Ålborg.

7/1/2/1/4/1/5/1/2

Peter Hesseldahl Jensen, født 1/12 1986 Ålborg.

7/1/2/1/4/1/5/2

Karen Margrethe Bak, født 23/5 1960 Kbhvn., sygeplejerske. Bopæl Kbhvn.

7/1/2/1/4/1/5/3

Morten Kromann Bak, født 3/6 1962 Vejle, studerende. Gift 5/7 1986 Nr. Nebel Birgitte Brinkmann Sørensen, født 17/9 1963 Fredericia, studerende. Bopæl Kbhvn.

7/1/2/1/4/1/5/4

Jes Kromann Bak, født 14/5 1965 Vejle, studerende. Bopæl Kbhvn.

7/1/2/1/4/1/5/5

Hans Kromann Bak, født 29/8 1966 Vejle, død 29/8 1966 Vejle.

7/1/2/1/4/2

Jes Einar Sonnichsen Kromann, født 13/5 1899 Ribe, død 16/12 1903 Ribe.

7/1/2/1/4/3

Viggo Sonnichsen Kromann, født 8/5 1902 Ribe, død 18/1 1917 Ribe.

7/1/2/1/4/4

Vagn Sonnichsen Kromann, født 21/1 1905 Ribe, bankdirektør. Gift 15/9 1935 Ringkøbing Ellen Margrethe Petersen, født 14/12 1907 Ringkøbing, død 1/7 1973 Ribe. Bopæl Nordby.

2 børn.

7/1/2/1/4/4/1

Inge Kromann, født 17/9 1936 Ribe, lærer. Gift 13/7 1968 Ribe Torben Salling Pedersen, født 6/5 1943 Nimtofte, lærer. Bopæl Nordby.

1 barn.

7/1/2/1/4/4/1/1

Dorthe Salling Kromann, født 24/6 1969 Ribe.

7/1/2/1/4/4/2

Lene Kromann, født 15/8 1939 Ribe, aut. lægesekretær. Gift 5/8 1961 Ribe Jean Edouard Rieber, født 31/5 1935 Wissenbourg, Frankrig, bratschist. Bopæl Seefeld, München.

4 børn.

7/1/2/1/4/4/2/1

Karen Rieber, født 4/2 1963 Geneve.

7/1/2/1/4/4/2/2

Francois Søren Rieber, født 3/7 1965 Geneve.

7/1/2/1/4/4/2/3

Mette Beatrice Rieber, født 12/6 1967 Ribe.

7/1/2/1/4/4/2/4

Therese Valerie Rieber, født 6/1 1971 München.

7/1/2/1/4/5

Esther Sonnichsen Kromann, født 22/3 1908 Ribe, død 9/10 1972 Karleby, Falster. Gift 18/9 1932 Ribe Victor Wedege-Mathiassen, født 17/4 1904 Nakskov, død 25/1 1976 Karleby, gårdejer.

5 børn.

7/1/2/1/4/5/1

Bent Wedege-Mathiassen, født 31/12 1933 Horbelev, død 21/10 1934 Horbelev.

7/1/2/1/4/5/2

Viggo Wedege, født 26/11 1935 Horbelev, ingeniør. Gift 19/4 1962 Ingeborg Haahr Jørgensen, født 25/9 1941. Bopæl Hillerød.

3 børn.

7/1/2/1/4/5/2/1

Annette Wedege, født 29/3 1963 Hillerød.

7/1/2/1/4/5/2/2

Carsten Wedege, født 18/8 1965 Hillerød.

7/1/2/1/4/5/2/3

Jesper Wedege, født 19/5 1973 Hillerød.

7/1/2/1/4/5/3

Karin Wedege-Mathiassen, født 8/1 1939 Horbelev. Gift 28/7 1962 Horbelev Benny Garner, født 22/9 1940, mejerist. Bopæl Ullerslev, Lolland.

2 børn.

7/1/2/1/4/5/3/1

Bettina Garner, født 17/3 1964 Nakskov.

7/1/2/1/4/5/3/2

Stig Garner, født 1/2 1967 Nakskov.

7/1/2/1/4/5/4

Leif Wedege-Mathiassen, født 6/4 1944 Horbelev. Bopæl Nykøbing F.

7/1/2/1/4/5/5

Sven Wedege-Mathiassen, født 23/3 1947, tømrer. Gift 30/11 1974 Kirsten Holmgaard Hansen, født 26/12 1953. Bopæl Lyngø.

2 børn.

7/1/2/1/4/5/5/1

Michall Wedege-Mathiassen, født 28/5 1975 Lyngø.

7/1/2/1/4/5/5/2

Morten Wedege-Mathiassen, født 3/3 1983 Lyngø.

7/1/2/1/5

Karen Jensine Sonnichsen, født 4/3 1873 Sønderho, død 19/10 1935 Kolding. Gift 9/1 1898 Sønderho Mads Nielsen Kromann, født 19/10 1872 Sønderho, død 27/4 1961 Sønderho, direktør, FM.1.

6 børn. se 30/2/2/1/8/5.

7/1/2/1/5/1

Peder Anfred Sonnichsen Kromann, født 14/8 1898 Esbjerg, financial executive. Gift 12/6 1928 Racine, Wisconsin Florence Anna Knudsen, født 2/6 1903 Kenosha, Wisconsin. Bopæl Holland, Michigan.

2 børn.

7/1/2/1/5/1/1

Paul Roger Kromann, født 15/11 1929 Racine, Wisconsin, professor, research chemist, Ph.D. Gift 12/3 1960 Midland, Michigan Barbara Jane Gieseler, født 21/6 1938 Midland, Michigan. Bopæl Midland.

3 børn.

7/1/2/1/5/1/1/1

David Paul Kromann, født 23/10 1961 Midland.

7/1/2/1/5/1/1/2

Roger Frederic Kromann, født 30/6 1967 Midland.

7/1/2/1/5/1/1/3

Michael John Kromann, født 15/7 1969 Midland.

7/1/2/1/5/1/2

Jean Karen Kromann, født 14/9 1935 Racine, Wisconsin, di-

rector Montessori Association, Research and Development, Ph.D. Gift 10/4 1959 Cleveland, Ohio Gailen R. Miller, født 12/6 1933 Granville, North Dakota, død 1/2 1965 Cleveland, Ohio, præst. Bopæl Milwaukee, Wisconsin.

2 børn.

7/1/2/1/5/1/2/1

Steven Allan Miller, født 31/3 1961 Cleveland. Bopæl Cleveland, Ohio.

7/1/2/1/5/1/2/2

Eric Scott Miller, født 22/11 1963 Cleveland. Bopæl Washington D.C.

7/1/2/1/5/2

Gustav Kromann, født 30/11 1900 Esbjerg, død 6/4 1981 Svejlbæk, direktør. Gift 12/3 1933 Ribe Ella Rosted Hansen, født 17/10 1909 Ribe, død 8/7 1964 Silkeborg, lærer.

7/1/2/1/5/3

Jessie Margrethe Kromann, født 13/4 1903 Esbjerg, død 10/10 1937 Stege. Gift 1.g. 13/5 1927 Kolding Søren Wedege-Mathiassen, født 4/4 1902 Nakskov. Gift 2.g. 14/1 1934 Stege Erik Adolf Nielsen, født 19/5 1895 Stege, død 14/7 1980 Stege, købmand.

2 børn.

7/1/2/1/5/3/1

Ib Wedege-Mathiassen, født 20/3 1928 Kbhvn., død 9/8 1979 Sydafrika, landinspektør. Gift 25/1 1954 Southport, England Margaret Dixon, født 5/11 1927 England, fysioterapeut. Bopæl East London, Sydafrika.

3 børn.

7/1/2/1/5/3/1/1

Anthony Christian Wedege-Mathiassen, født 22/5 1955 Jos, Nigeria. civilingeniør. Bopæl East London, Sydafrika.

7/1/2/1/5/3/1/2

Wendy Rose Wedege-Mathiassen, født 21/11 1956 Jos, Nigeria, læge. Bopæl Capetown, Sydafrika.

7/1/2/1/5/3/1/3

Sven Gustav Wedege-Mathiassen, født 4/1 1962 Southport, England. Bopæl East London, Sydafrika.

7/1/2/1/5/3/2

Agnete Karll, født 28/8 1934 Stege, kontroltelefonist. Gift 29/7 1972 Magleby Børge Bent Nielsen, født 8/1 1936 Keldby, slagter. Bopæl Stege.

1 barn.

7/1/2/1/5/3/2/1

Ulla Karll, født 5/11 1962 Stege.

7/1/2/1/5/4

Edel Sonja Kromann, født 17/7 1908 Århus, tandlæge. Bopæl Bag-

sværd.

7/1/2/1/5/5

Asta Gudrun Kromann, født 21/7 1913 Århus, død 27/11 1962 Horsens. Gift 9/5 1934 Kolding Henning Gørtz, født 20/6 1908 Helsingør, død 18/7 1967 Sønderho, direktør.

3 børn.

7/1/2/1/5/5/1

Ejner Gørtz, født 23/10 1935 Kbhvn., finmekaniker. Bopæl Hansted, Horsens.

7/1/2/1/5/5/2

Jette Asta Gørtz, født 3/4 1939 Århus, tandtekniker. Gift 21/3 1965 Sønderho Peer Søndergaard Andersen, født 28/11 1943 Horsens, direktør. Bopæl Stensballe.

3 børn.

7/1/2/1/5/5/2/1

Hans Henning Gørtz Andersen, født 15/7 1967 Horsens.

7/1/2/1/5/5/2/2

Helle Kromann Andersen, født 3/12 1968 Horsens.

7/1/2/1/5/5/2/3

Finn Søndergaard Andersen, født 5/5 1971 Horsens.

7/1/2/1/5/5/3

Jesper Valdemar Gørtz, født 23/10 1947 Horsens, cand. scient. Gift 21/10 1972 Holte Yvonne Levy Pedersen, født 15/3 1948 Frederiksberg, cand. scient. Bopæl Herstedøster.

2 børn.

7/1/2/1/5/5/3/1

Inge Li Gørtz, født 29/6 1973 Charlottenlund.

7/1/2/1/5/5/3/2

Sanne Gørtz, født 19/10 1976 Charlottenlund.

7/1/2/1/5/6

Karen Margrethe Sonnichsen Kromann, født 28/6 1917 Århus, afdelingsbibliotekar, FM. Gift 1.g. 17/6 1945 Kbhvn. Thorkil Christian Poulsen, født 8/2 1916 Kbhvn. Gift 2.g. 4/4 1964 Brønshøj Leif Helge Elenius Mikkelsen, født 14/7 1916 Kolding, død 13/9 1979 Kgs. Lyngby, hovedbogholder. Bopæl Kgs. Lyngby.

7/1/2/1/6

Anne Petrea Sonnichsen, født 9/10 1875 Sønderho, død 22/11 1957 Sønderho, købmand.

7/1/2/1/7

Cathrine Christine Sonnichsen, født 22/12 1878 Sønderho, død 12/3 1970 Sønderho. Gift 1.g. 4/6 1906 Nykøbing F. Hans Berg, født 2/9 1877 Hamborg, død 20/3 1910 Skodsborg Sanatorium, Søllerød sogn, kontorassistent. Gift 2.g. 28/12 1938 Sønderho Mads Nielsen Kromann, født 19/10 1872 Sønderho, død 27/4 1961 Sønderho, direktør i Kolding. FM.1.

1 barn i 1. ægteskab. se 35/3/4/4/2/7/1.

0 børn i 2. ægteskab. se 30/2/2/1/8/5.

7/1/2/1/7/1

Maria Berg, født 19/11 1908 Kbhvn., kontorassistent. Gift 3/6 1939 Lundtofte Niels Gunnar Christensen, født 17/12 1902 Korsør, død 24/8 1983 Lyngby, inspektør ved St. Planteavlslaboratorium i Lyngby, FM.

2 børn.

7/1/2/1/7/1/1

Jens Christensen, født 22/4 1941 Kbhvn., civilingeniør. Gift 10/4 1965 Kbhvn. Karen Hemmingsen, født 13/4 1941 Kbhvn., lærer. Bopæl Lemvig.

2 børn.

7/1/2/1/7/1/1/1

Lisa Christensen, født 11/1 1967 Milwaukee, U.S.A., stud. scient. Bopæl Lyngby.

7/1/2/1/7/1/1/2

Bente Christensen, født 19/8 1971 Grindsted.

7/1/2/1/7/1/2

Lars Christensen, født 24/2 1947 Kbhvn., civilingeniør. Gift 1/8 1970 Mogenstrup Anne Margrethe Riemer, født 25/1 1947 Kbhvn., lektor. Bopæl Bagsværd.

2 børn.

7/1/2/1/7/1/2/1

Thomas Henrik Christensen, født 27/12 1974 Gentofte.

7/1/2/1/7/1/2/2

Andreas Peter Christensen, født 11/8 1979 Gentofte.

7/1/2/2

Peder Sonnich Thomsen, født 29/8 1840 Sønderho, druknet /4 1858.

7/1/2/3

Karen Thomsen, født 9/10 1843 Sønderho, død 8/2 1891 Sønderho. Gift 4/12 1872 Sønderho Mads Larsen, født 22/7 1842 Sønderho, død 18/9 1904 Sønderho, gårdejer, lægdsmand.

1 barn. se 48/3/5/2/6/1.

7/1/2/3/1

Mette Larsen, født 13/8 1873 Sønderho, død 15/8 1898 Sønderho. Gift 14/6 1896 Sønderho Jørgen Nielsen, født 9/8 1873 Darum, død 7/1 1922 Sønderager, begr. Brøndum, gårdejer i Sønderho, senere i Andrup.

2 børn. se 18963.

7/1/2/3/1/1

Kristian Jeppe Nielsen, født 12/7 1897 Sønderho, død 26/6 1978 Tjæreborg, gårdejer. Gift 19/3 1920 Tjæreborg Alma Pedersen, født 18/10 1900 Tjæreborg. Bopæl Tjæreborg.

7/1/2/3/1/2

Mads Larsen Nielsen, født 12/6 1898 Sønderho, død 13/6 1898 Sønderho.

7/1/2/4

Jens Frederiksen Thomsen, født 25/3 1846 Sønderho, druknet /10 1860.

7/1/2/5

Nis Peder Thomsen, født 22/5 1849 Sønderho, død 27/12 1867 på rejse fra Vestindien til Liverpool.

7/1/2/6

Anne Cathrine Thomsen, født 26/11 1851 Sønderho, død 15/1 1932 Sønderho. Gift 16/2 1876 Sønderho Jens Lauritz Harreby, født 5/12 1851 Sønderho, forulykket 24/4 1882 på reden i Buenos Aires, skibsfører.
3 børn. se 5/4.

7/2

Anna Sonnichsdatter, født 28/10 1790 Sønderho, død 2/5 1841 Sønderho. Gift 12/11 1816 Sønderho Poul Pedersen Jørgensen, født 29/10 1789 Sønderho, død 28/4 1870 Sønderho, skibsfører galeasen »Abelone«.

6 børn. se 38/7/6.

7/2/1

Sonnich Poulsen Jørgensen, født 8/8 1817 Sønderho, død 1/1 1819 Sønderho.

7/2/2

Sonnich Poulsen Jørgensen, født 26/10 1819 Sønderho, død 19/10 1820 Sønderho.

7/2/3

Peder Poulsen Jørgensen, født 4/9 1821 Sønderho, død 24/2 1916 Sønderho, skibsfører, skibsreder. Gift 29/1 1848 Sønderho Kierstina Hansdatter, født 10/3 1824 Sønderho, død 30/12 1890 Sønderho.

7 børn. se 48/3/5/5/7

7/2/3/1

Hans Sørensen Pedersen, født 1/5 1849 Sønderho, død 26/2 1914 Sønderho, skibsfører, skibsreder. Gift 7/1 1875 Sønderho Anne Cathrine Jensen, født 15/11 1853 Sønderho, død 23/7 1926 Sønderho.

9 børn. se 7/2/3/1.

7/2/3/2

Anne Pedersen, født 13/11 1850 Sønderho, død 10/3 1941 Nordby. Gift 3/2 1875 Sønderho Peder Sonnich Mortensen, født 29/10 1848 Sønderho, død 28/11 1900 England, begr. Sønderho, skibsfører.

6 børn. se 34/1/4/6/6.

7/2/3/2/1

Peder Jørgensen Mortensen, født 5/5 1876 Sønderho, død 26/12 1956 Kbhvn., styrmand. Gift 11/12 1918 Nyborg Camilla Frederikke Lorenzen, født 25/12 1879 Jedsted, død 29/8 1944 Sønderho.

7/2/3/2/2

Karen Marie Mortensen, født 29/1 1879 Sønderho, død 22/2 1879 Sønderho.

7/2/3/2/3

Morten Hansen Mortensen, født 12/2 1881 Sønderho, død 1883 Sønderho.

7/2/3/2/4

Karl Marinus Mortensen, født 6/4 1883 Sønderho, forulykket 8/9 1929



Anne Pedersen f. 13/11 1850.

i Østersøen, skibsfører. Gift 9/11 1909 Kbhvn. Anne Berg, født 23/5 1884 Nordby, død 30/12 1983 Nordby.

2 børn.

7/2/3/2/4/1

Ejnar Olrik Berg Mortensen, født 5/2 1910 Nordby, død 18/1 1911 Nordby.

7/2/3/2/4/2

Anne Elisabeth Berg Mortensen, født 14/10 1911 Nordby. Bopæl Nordby.

7/2/3/2/5

Morten Hansen Mortensen, født 31/8 1885 Sønderho, forulykket 5/2 1925 på havet, styrmand. Gift 2/2 1910 Nordby Lene Ende, født 9/3 1879 Nordby, død 19/5 1954 Nordby.

3 børn. se 55/3/4/11/3/4/3.

7/2/3/2/5/1

Peder Sonnich Mortensen, født 24/3 1911 Nordby, navigatør. Gift 11/3 1944 Bogense Inger Margrethe Pedersen, født 17/1 1922 Bogense. Bopæl Nyborg.

4 børn.

7/2/3/2/5/1/1

Lennart Mortensen, født 27/9 1944 Nordby, litograf. Bopæl Bjert ved Kolding.

7/2/3/2/5/1/2

Lillian Mortensen, født 18/10 1945 Nordby, kontorass. Gift 27/6 1970 Nyborg Flemming Jacobsen, født 14/2 1946 Jylland, fysioterapeut. Bopæl Silkeborg.

2 børn.

7/2/3/2/5/1/2/1

Pernille Jacobsen, født 23/12 1971 Kbhvn.

7/2/3/2/5/1/2/2

Rasmus Jacobsen, født 29/8 1974 Kbhvn.

7/2/3/2/5/1/3

Jørgen Mortensen, født 12/5 1947 Nordby, bygningsingeniør. Gift 28/9 1974 Odense Hanne Eriksen, født 18/8 1952 Fyn, reklametegner. Bopæl Vissenbjerg.

2 børn.

7/2/3/2/5/1/3/1

Sanne Mortensen, født 22/1 1975 Odense.

7/2/3/2/5/1/3/2

Søren Mortensen, født 9/2 1977 Bogense.

7/2/3/2/5/1/4

Susanne Mortensen, født 12/11 1951 Odense, kontorass. Gift 14/12 1977 Odense Jacob Østergaard, født 17/6 1951 Nyborg, lærer. Bopæl Odense.

2 børn.

7/2/3/2/5/1/4/1

Kim Sonnich Østergaard, født 19/8 1977 Odense.

7/2/3/2/5/1/4/2

Lasse Sonnich Østergaard, født 15/3 1980 Odense.

7/2/3/2/5/2

Hanna Kristine Mortensen, født 1/8 1912 Nordby. Gift 28/2 1937 Nordby Niels Henning Krogh Jensen, født 10/2 1908 Odense, lager ekspedient. Bopæl Odense.

2 børn.

7/2/3/2/5/2/1

Greta Krogh Jensen, født 26/12 1938 Odense. Gift 2/7 1960 Odense Kristen Bertram, født 7/1 1937 Fåborg, postbud. Bopæl Farsø.

2 børn.

7/2/3/2/5/2/1/1

Lene Bertram, født 28/12 1961 Farsø.

7/2/3/2/5/2/1/2

Peter Bertram, født 13/10 1964 Farsø.

7/2/3/2/5/2/2

Karen Lena Krogh Jensen, født 4/2 1943 Odense, socialrådgiv-

ver. Gift 16/2 1963 Odense Hans Heinrich Bertram, født 30/3 1941 Fåborg, fængselsbetjent (bror til Kristen Bertram). Ægteskabet opløst 9/5 1974. Bopæl Odense.

2 børn.

7/2/3/2/5/2/2/1

Lise Lotte Krogh Bertram, født 12/8 1963 Odense.

7/2/3/2/5/2/2/2

Lennart Heinrich Krogh Bertram, født 15/10 1965 Odense.

7/2/3/2/5/3

Lennart Martin Mortensen, født 24/10 1916 Nordby, død 30/4 1942 Odense, matros.

7/2/3/2/6

Andreas Peder Mortensen, født 1/5 1889 Sønderho, død 28/11 1893 Sønderho.

7/2/3/3

Poul Jørgensen Pedersen, født 3/11 1853 Sønderho, faldt overbord 18/7 1871.

7/2/3/4

Anne Kjerstine Pedersen, født 9/12 1855 Sønderho, død 16/7 1885 Sønderho. Gift 17/12 1879 Sønderho Laurids Hansen Lauridsen, født 24/12 1855 Sønderho, død 31/3 1934 Esbjerg, skibsfører.

2 børn. se 52/1/1/3/2/5/1.

7/2/3/4/1

Dorthea Else Cathrine Marianne Lauridsen, født 17/3 1881 Sønderho, død 21/11 1883 Sønderho.

7/2/3/4/2

Dorthea Mariane Else Cathrine Lauridsen, født 14/6 1885 Sønderho, død 8/7 1885 Sønderho.

7/2/3/5

Peder Jørgensen Pedersen, født 12/10 1858 Sønderho, død 1/5 1868 Sønderho.

7/2/3/6

Abelene Pedersen, født 5/10 1861 Sønderho, død 13/4 1957 Sønderho. Gift 3/5 1882 Sønderho Anthonis Øhle, født 15/10 1861 Sønderho, druknet 1897, skibsfører.

6 børn. se 17/7/2/5/3.

7/2/3/6/1

Abelone Kirstine Øhle, født 24/8 1882 Sønderho, død 24/3 1965 Sønderho. Gift 25/7 1904 Sønderho Jeppe Anton Sonnichsen, født 13/11 1878 Sønderho, død 23/4 1948 Esbjerg, skibsfører.

4 børn. se 32/2/2/1/4/3/5.

7/2/3/6/1/1

Anthonis Øhle Sonnichsen, født 8/11 1904 Sønderho, død 7/4 1977 Sønderho, direktør i Kbhvn., senere købmand i Sønderho. Gift 7/3 1927 Kbhvn. Karen Marie Erna Sørensen, født 16/7 1907 Holbæk.



*Jeppé Anton Sonnichsen f. 13/11 1878,
Abelone Kirstine Øhle f. 24/8 1882.*

Bopæl Sønderho.

4 børn.

7/2/3/6/1/1/1

Inge Øhle Sonnichsen, født 8/6 1927 Kbhvn., død 12/6 1927 Kbhvn.

7/2/3/6/1/1/2

Alice Øhle Sonnichsen, født 8/6 1927 Kbhvn. Gift 28/1 1948 Kbhvn. Preben Max Hager Petersen, født 3/1 1927 Bov, salg-schef. Ægteskabet opløst. Bopæl Vejle.

4 børn.

7/2/3/6/1/1/2/1

Marianne Hager Petersen, født 4/7 1948 Kbhvn., oversygeplejerske. Gift 11/1 1969 Vejle Anders Ole Nielsen, født 28/1 1946 Hover, lektor, cand. scient. Bopæl Århus.

2 børn.

7/2/3/6/1/1/2/1/1

Steen Hager Nielsen, født 30/6 1969 Århus, gymnasieelev.

7/2/3/6/1/1/2/1/2

Dorthe Hager Nielsen, født 18/8 1972 Århus.

7/2/3/6/1/1/2/2

Carsten Hager Petersen, født 9/8 1951 Kbhvn., handelsuddannet, nu tankbestyrer. Gift 31/1 1970 Vejle Maj-Britt Johannesen, født 15/8 1948 Vejle. Ægteskabet opløst. Bopæl Vejle.

2 børn.

7/2/3/6/1/1/2/2/1

Jesper Hager Petersen, født 22/7 1968 Vejle, teknisk-tegnerelev. Bopæl Ødsted.

7/2/3/6/1/1/2/2/2

Anders Hager Petersen, født 20/7 1971 Vejle, handelsskoleelev. Bopæl Ødsted.

7/2/3/6/1/1/2/3

Gitte Hager Petersen, født 25/10 1963 Vejle, sygeplejeelev. Bopæl Århus.

7/2/3/6/1/1/2/4

Lone Hager Petersen, født 3/8 1967 Vejle, kontorelev. Bopæl Århus.

7/2/3/6/1/1/3

Jørgen Øhle Sonnichsen, født 5/11 1928 Kbhvn., skibsfører. Gift 5/11 1955 Sønderho Ebba Munch, født 15/8 1933 Kbhvn. Bopæl Sønderho.

5 børn. se 11/7/1/1/8/1.

7/2/3/6/1/1/4

Erling Øhle Sonnichsen, født 12/6 1933 Kbhvn., lærer, nu sognepræst. Gift 14/10 1962 Ølgod Tove Margit Jørgensen, født 1/2 1937 Ølgod, fotograf. Bopæl V. Vedsted.

1 barn.

7/2/3/6/1/1/4/1

Bjarke Sonnichsen, født 23/5 1963 Esbjerg, P-ingeniør. Bopæl Odense.

7/2/3/6/1/2

Richardt Jes Sonnichsen, født 25/2 1907 Sønderho, død /6 1984 Sønderho, skibsfører. Tildelt Carnegiefondets Broncemedalje for redningsdåd i Sønderho 12/2 1917. Gift 20/3 1932 Nordby Inga Margit Nielsen, født 27/11 1911 Nordby. Bopæl Sønderho.

2 børn.

7/2/3/6/1/2/1

Rita Sonnichsen, født 2/1 1933 Nordby, exam. pharm. Gift 29/12 1959 Kbhvn. Hans Mouritz Mohr, født 14/10 1931 Kbhvn., civilingeniør. Bopæl Albertslund.

2 børn.

7/2/3/6/1/2/1/1

Lisbeth Mohr, født 17/11 1960 Kbhvn.

7/2/3/6/1/2/1/2

Erik Mohr, født 20/3 1963 Kbhvn.

7/2/3/6/1/2/2

Verner Sonnichsen, født 19/11 1938 Kbhvn., havneass. Gift 7/8 1962 Rødovre Ulla Agnethe Sørensen, født 23/10 1942 Rødovre. Bopæl Herstedøster.

3 børn.

7/2/3/6/1/2/2/1

Torben Sonnichsen, født 1/3 1963 Glostrup.

7/2/3/6/1/2/2/2

Henrik Jes Sonnichsen, født 26/4 1965 Kbhvn.

7/2/3/6/1/2/2/3

Marianne Sonnichsen, født 7/1 1969 Glostrup.

7/2/3/6/1/3

Lilly Sonnichsen, født 26/9 1909 Sønderho. Gift 4/4 1934 Århus Viggo Egon Loumann, født 23/10 1904 Vejlbj, død 9/4 1981 White Rock, styrmand, senere bogholder. Bopæl White Rock, B.C., Canada.

3 børn.

7/2/3/6/1/3/1

Lis Loumann, født 24/1 1936 Åbyhøj, død 7/7 1963 Vasa, Finland, fysioterapeut. Gift 31/8 1957 Vasa Sven Smeds, født 4/2 1921 Vasa, lektor, diplomingeniør. Bopæl Vasa.

2 børn.

7/2/3/6/1/3/1/1

Ditte Margrethe Smeds, født 24/9 1958 Vasa, diplomingeniør. Gift /9 1981 Vasa Rasmus Weijola, født ?, repræsentant. Bopæl Vasa.

2 børn.

7/2/3/6/1/3/1/1/1

Lis Birte Weijola, født 20/3 1982 Vasa.

7/2/3/6/1/3/1/1/2

Valter Weijola, født 14/5 1984 Vasa.

7/2/3/6/1/3/1/2

Irene Annette Smeds, født 24/8 1960 Vasa, landbrugslærerinde. Bopæl Åland.

7/2/3/6/1/3/2

Lilian Loumann, født 2/5 1940 Vejlbj-Risskov, kontorchef. Gift 4/5 1963 Canada Henry Eugene Connolly, født 28/12 1929 Montreal, repræsentant. Ægteskabet opløst 1984. Bopæl Vancouver, Canada.

1 barn.

7/2/3/6/1/3/2/1

Erin Eileen Connolly, født 11/2 1965 Montreal, kontorasistent og Sean David Wagner, født 13/12 1963 Vancouver,

bankassistent. Bopæl Vancouver.

1 barn.

7/2/3/6/1/3/2/1/1

Michael David Wagner, født 6/7 1986 Vancouver.

7/2/3/6/1/3/3

Tutte Lilly Loumann, født 16/9 1944 Vejlbj-Risskov, kontorassistent. Gift 10/12 1975 Vancouver Arch Alexander Peever, født 15/2 1924 Acme, Alberta, Canada, financier. Bopæl White Roch, B.C.

2 børn.

7/2/3/6/1/3/3/1

Shaun Loumann Peever, født 20/10 1977 Vancouver.

7/2/3/6/1/3/3/2

Ryan Arch Peever, født 24/4 1980 Vancouver.

7/2/3/6/1/4

Alice Sonnichsen, født 18/6 1911 Sønderho, død 8/9 1911 Sønderho.

7/2/3/6/2

Anne Kirstine Øhle, født 19/6 1886 Sønderho, død 28/11 1962 Esbjerg. Gift 16/4 1909 Kbhvn. Søren Madsen Brinch, født 13/2 1887 Sønderho, død 24/6 1956 Skagen, overmatros i Fyrvæsenet.

3 børn. se 9/2/7/8.

7/2/3/6/3

Antonette Øhle, født 5/7 1888 Sønderho, død 19/9 1893 Sønderho.

7/2/3/6/4

Pouline Petrea Øhle, født 3/11 1890 Sønderho, død 23/1 1970 Sønderho. Gift 30/11 1918 Sønderho Marius Lydom, født 13/9 1889 Sønderho, død 25/11 1933 Esbjerg, maskinmester.

3 børn. se 14/7/3/3/3.

7/2/3/6/5

Thomasine Marie Øhle, født 29/7 1893 Sønderho, død 28/1 1976 Sønderho. Gift 22/6 1920 Sønderho Søren Martinus Pedersen, født 28/10 1893 Sønderho, død 14/12 1971 Sønderho, maskinmester, smedemester og sognerådsformand.

1 barn. se 27/7/5/3/2.

7/2/3/6/5/1

Henning Valdemar Pedersen, født 26/2 1932 Esbjerg, smedemester og VVS-installatør. Gift 5/5 1955 Darum Doris Bundegaard, født 15/12 1933 Darum. Bopæl Sønderho.

3 børn.

7/2/3/6/5/1/1

Søren Kjøgøx Pedersen, født 25/1 1957 Esbjerg, død 1/11 1957 Odense.

7/2/3/6/5/1/2

Ina Kjøgøx Pedersen, født 22/10 1958 Esbjerg, journalist. Bopæl Kbhvn.

7/2/3/6/5/1/3

Niels Kjøgøx Pedersen, født 24/4 1961 Esbjerg, død 2/2 1962 Odense.

7/2/3/6/6

Anthonette Øhle, født 3/1 1897 Sønderho. Gift 11/3 1928 Kbhvn. Ernst Helmuth Nicolaisen, født 18/2 1898 Kbhvn. Bopæl Esbjerg.
2 børn.

7/2/3/6/6/1

Aage Øhle Nicolaisen, født 26/1 1929 Kbhvn., fuldmægtig. Gift 6/4 1955 Esbjerg Inge Lysholdt, født 20/5 1932 Esbjerg. Bopæl Dragør.
2 børn.

7/2/3/6/6/1/1

Poul Øhle Nicolaisen, født 26/8 1955 Kbhvn.

7/2/3/6/6/1/2

Erik Øhle Nicolaisen, født 18/12 1959 Rønne.

7/2/3/6/6/2

Mogens Øhle Nicolaisen, født 29/1 1931 Kbhvn., kontorchef. Gift 26/10 1963 Søllerød Inge Frederiksen, født 27/9 1936 Odense. Bopæl Hørsholm.
3 børn.

7/2/3/6/6/2/1

Morten Nicolaisen, født 9/5 1965 Hørsholm.

7/2/3/6/6/2/2

Pelle Nicolaisen, født 14/9 1967 Hørsholm.

7/2/3/6/6/2/3

Einer Nicolaisen, født 3/1 1970 Hørsholm.

7/2/3/7

Sonnich Jørgensen, født 5/2 1867 Sønderho, død 17/3 1954 Esbjerg, skibsfører. Gift 20/2 1889 Sønderho Mette Cathrine Anthonisen, født 20/11 1867 Sønderho, død 20/11 1954 Esbjerg.
3 børn. se 34/1/1/9/6/1.

7/2/3/7/1

Johanne Nielsine Jørgensen, født 4/11 1889 Sønderho, død 5/6 1902 Sønderho.

7/2/3/7/2

Peder Poul Jørgensen, født 12/6 1891 Sønderho, død 12/6 1891 Sønderho.

7/2/3/7/3

Kirstine Jørgensen, født 30/10 1899 Sønderho. Gift 16/8 1923 Sønderho Christian Nielsen, født 16/7 1895 Esbjerg, død 22/12 1963 Esbjerg, skibsfører i Vandbygningsvæsenet. Bopæl Esbjerg.
6 børn. se 10/9/1/4.

7/2/4

Lene Poulsdatter, født 23/10 1823 Sønderho, død 28/11 1835 Sønderho.

7/2/5

Abelone Poulsdatter, født 11/4 1826 Sønderho, død 4/4 1885 Sønderho. Gift 24/1

1855 Sønderho Thomas Jensen Øhle, født 1/10 1830 Sønderho, død 19/8 1895 Sønderho, kaptajn.

4 børn. se 32/2/11/2/4.

7/2/5/1

Poul Jørgensen Øhle, født 31/8 1855 Sønderho, død 3/11 1855 Sønderho.

7/2/5/2

Poul Jørgensen Øhle, født 18/9 1858 Sønderho, død 17/6 1904 Sønderho, skibsfører, reserveløjtnant. Gift 21/2 1883 Sønderho Ane Nielsine Jensen, født 17/10 1859 Sønderho, død 9/11 1933 Sønderho.

6 børn. se 7/2/3/3.

7/2/5/3

Anthonis Øhle, født 15/10 1861 Sønderho, druknet 1897, skibsfører. Gift 3/5 1882 Sønderho Abelene Pedersen, født 5/10 1861 Sønderho, død 13/4 1957 Sønderho.

6 børn. se 17/7/2/3/6.

7/2/5/4

Thomas Øhle, født 10/9 1864 Sønderho, druknet ca. 1897, styrmand. Gift 1.g. 2/2 1886 Sønderho Ellen Kirstine Mikkelsen, født 12/10 1867 Sønderho, død 23/10 1891 Sønderho. Gift 2.g. 20/12 1895 Sønderho Sidsel Jensine Mikkelsen, født 11/7 1876 Sønderho, død 23/3 1937 Esbjerg.

0 børn i 1. ægteskab. se 8/1/2/2.

1 barn i 2. ægteskab. se 8/1/2/5

7/2/6

Kirsten Poulsdatter, født 4/8 1829 Sønderho, død 27/6 1852 Sønderho.

7/3

Sonnich Michelsen Sonnichsen, født 26/3 1794 Sønderho, død 1/4 1794 Sønderho.

7/4

Sonnich Michelsen Sonnichsen, født 29/5 1795 Sønderho, død 4/6 1795 Sønderho.

7/5

Sonnich Michelsen Sonnichsen, født 10/9 1796 Sønderho, død 15/9 1796 Sønderho.

7/6

Jens Sonnichsen, født 7/9 1798 Sønderho, død 13/9 1798 Sønderho.

7/7

Mette Sonnichsdatter, født 10/9 1799 Sønderho, død 23/1 1848 Sønderho. Gift 16/8 1825 Sønderho Jens Sørensen Møller, født 29/6 1800 Lønne, druknet 24/2 1845 sammen med 2 sønner, skibsfører af galeasen »Flora«.

6 børn. se 18252.

7/7/1

Sonnich Jensen Møller, født 26/12 1825 Sønderho, druknet 24/2 1845.

7/7/2

Hans Jensen Møller, født 6/9 1828 Sønderho, druknet 24/2 1845.

7/7/3

Anna Jensdatter, født 1/10 1831 Sønderho, død 27/1 1834 Sønderho.

7/7/4

Abelone Jensdatter, født 24/8 1834 Sønderho, død 12/7 1870 Sønderho. Gift 31/8 1853 Sønderho Mikkkel Johansen Ibsen, født 20/1 1822 Sønderho, død 25/7 1899

Esbjerg, skibsfører.

6 børn. se 27/1/4.

7/7/4/1

Dødfødt dreng, født 22/9 1854 Sønderho.

7/7/4/2

Dødfødt dreng, født 23/6 1855 Sønderho.

7/7/4/3

Ellen Ibsen, født 13/8 1856 Sønderho, død 22/6 1857 Sønderho.

7/7/4/4

Anne Eline Ibsen, født 3/9 1858 Sønderho, død 8/11 1858 Sønderho.

7/7/4/5

Søren Ibsen, født 15/10 1859 Sønderho, død 6/1 1860 Sønderho.

7/7/4/6

Jens Søren Ibsen, født 19/2 1861 Sønderho, død 30/10 1937 Sønderho, fyrskibsfører, Dbm. Afsked 1/9 1926 med Marineministeriets påskønnelse for lang og god tjeneste. Gift 26/7 1891 Sønderho Anne Nielsine Kromann, født 29/6 1868 Sønderho, død 20/10 1943 Sønderho.

12 børn. se 30/2/2/1/8/4.

7/7/4/6/1

Abelone Sørine Ibsen, født 24/3 1892 Sønderho, død 3/5 1988 Sønderho.

7/7/4/6/2

Anne Margrethe Ibsen, født 16/4 1894 Sønderho, død 25/4 1961 Sønderho.

7/7/4/6/3

Dødfødt pige, født 27/1 1896 Sønderho.

7/7/4/6/4

Emil Johannes Ibsen, født 27/1 1896 Sønderho, død 29/7 1917 Gilleleje ved ulykkestilfælde, begr. Sønderho, trafikmedhjælper.

7/7/4/6/5

Dødfødt dreng, født 4/2 1898 Sønderho.

7/7/4/6/6

Jessy Ibsen, født 14/11 1898 Sønderho, død 14/11 1898 Sønderho.

7/7/4/6/7

Dødfødt dreng, født 14/11 1898 Sønderho.

7/7/4/6/8

Dødfødt pige, født 30/1 1900 Sønderho.

7/7/4/6/9

Jessy Anine Ibsen, født 3/2 1902 Sønderho, død 6/2 1983 Kbhvn. Gift 1/1 1927 Sønderho Frederik Erik Christensen, født 25/2 1892 Duelund, død 26/7 1956 Kbhvn., begr. Sønderho, matros.

2 børn.

7/7/4/6/9/1

Emil Johannes Christensen, født 21/9 1928 Kbhvn., luftfartskontrollør ved flyveradiotjenesten, Statens Luftfartsvæsen, Ålborg lufthavn. Gift 11/5 1954 Nr. Sundby Bente Clemmensen, født 23/6 1934 Nr. Sundby. Ægteskabet opløst 1983. Bopæl Vodskov.

2 børn.

7/7/4/6/9/1/1

Lisbeth Kromann, født Christensen, 25/9 1954 Nr. Sundby, lærer. Gift 17/7 1983 Holstebro Claus Kromann Hansen, født 17/7 1953 Vilstrup, radiograf. Bopæl Møborg, Bækmarksbro. 2 børn.

7/7/4/6/9/1/1/1

Jacob Kromann-Hansen, født 19/5 1982 Holstebro.

7/7/4/6/9/1/1/2

Tobias Kromann-Hansen, født 27/11 1985 Holstebro.

7/7/4/6/9/1/2

Hanne Kromann, født 7/6 1957 Ålborg, tandlæge og Lars Eithz Møller, født 26/5 1956 Ålborg, statsprøvet musikpædagog. Bopæl Nr. Asminderup.

1 barn.

7/7/4/6/9/1/2/1

Jonathan Eithz Kromann, født 25/11 1984 Kbhvn.

7/7/4/6/9/2

Willy Bent Duelund Christensen, født 17/9 1939 Kbhvn., lærer. Gift 5/8 1967 Fakse Kirsten Egede Thomsen, født 23/11 1938 Kbhvn., lærer. Bopæl Dalby pr. Haslev.

3 børn.

7/7/4/6/9/2/1

Ulla Duelund Christensen, født 27/9 1968 Fakse.

7/7/4/6/9/2/2

Jens Duelund Christensen, født 3/10 1971 Fakse.

7/7/4/6/9/2/3

Helle Duelund Christensen, født 15/9 1973 Fakse.

7/7/4/6/10

Marie Edela Ibsen, født 3/2 1902 Sønderho, død 9/2 1902 Sønderho.

7/7/4/6/11

Martin Kromann Ibsen, født 23/1 1906 Sønderho, mekaniker. Gift 12/3 1938 Kbhvn. Carla Margrethe Thuelund, født 16/1 1914 Bøjden, Fyn, damefrisør. Bopæl Kbhvn.

1 barn.

7/7/4/6/11/1

Anne Thuelund Ibsen, født 8/5 1953 Kbhvn., klinikass. Gift 14/10 1978 Kbhvn. Niels Jørgen Christensen, født 18/4 1953 Kbhvn., lokomotivfører. Bopæl Tåstrup.

7/7/4/6/12

Holger Thorvald Ibsen, født 24/5 1908 Sønderho, død 2/6 1908 Sønderho.

7/7/5

Anne Jensen, født 25/8 1838 Sønderho, død 3/9 1838 Sønderho.

7/7/6

Søren Jensen, født 8/9 1843 Sønderho, druknet /12 1867.

7/8

Karen Sonnichsdatter, født 19/4 1804 Sønderho, død 16/9 1835 Sønderho. Gift 13/1 1832 Sønderho Niels Jessen Nielsen, født 7/5 1805 Sønderho, død 1837 på søen, skibsfører.

1 barn. se 52/1/5/5/3.

7/8/1

Mette Nielsdatter, født 15/2 1832 Sønderho, død 25/11 1836 Sønderho.

7/9

Abelone Sonnichsdatter, født 12/4 1809 Sønderho, død 23/1 1867 Sønderho. Gift 2/2 1842 Sønderho Poul Pedersen Jørgensen, født 29/10 1789 Sønderho, død 28/4 1870 Sønderho, skibsfører galeasen »Abelone«, skibsreder.

3 børn. se 38/7/6.

7/9/1

Anne Jørgensen, født 7/9 1842 Sønderho, død 7/5 1844 Sønderho.

7/9/2

Anne Jørgensen, født 26/11 1846 Sønderho, død 19/1 1865 Sønderho.

7/9/3

Poul Jørgensen, født 17/10 1851 Sønderho, død 5/6 1889 Sønderho, urmager. Gift 30/9 1875 Sønderho Anne Cathrine Kromann, født 23/1 1856 Sønderho, død 6/8 1926 Sønderho.

7 børn. se 45/4/7/4/3/3.

7/9/3/1

Poul Peder Jørgensen, født 10/1 1876 Sønderho, død 13/4 1961 Sønderho, skibsfører. Tildelt engelsk redningsmedalje for redning af seks skibbrudne engelske søfolk i Nordsøen 1904 og anerkendelsesskrivelse fra den norske regering for redning af syv norske søfolk i Atlanterhavet 1905. Gift 21/5 1924 Sønderho Edel Maria Thomsen, født 13/9 1887 Sønderho, død 19/1 1951 Sønderho.

2 børn. se 25/2/6/1/3/1.

7/9/3/1/1

Dødfødt dreng, født 13/2 1926 Sønderho.

7/9/3/1/2

Anne Jørgensen, født 9/10 1927 Århus, sygeplejerske. Gift Cornelius Heinemann, født? Tyskland.

3 børn.

7/9/3/1/2/1

Ellen Heinemann, født 21/8 1955 Stockholm og Svend Christensen.

1 barn.

7/9/3/1/2/1/1

Lui Heinemann, født 21/4 1978 Kbhvn.

7/9/3/1/2/2

Jane Heinemann, født 12/2 1957 Stockholm.

7/9/3/1/2/3

Tom Heinemann, født 24/5 1959 Stockholm.

7/9/3/2

Anton Jørgensen, født 17/10 1877 Sønderho, død 4/3 1961 Kbhvn., skibsfø-

rer, senere forvalter i DFDS. Gift 9/12 1923 Nakskov Anne Thomine Madsen, født 16/6 1889 Hjørring, død 1/6 1977 Vrå, begr. Sønderho.

1 barn.

7/9/3/2/1

Erik Kromann Jørgensen, født 23/7 1925 Kbhvn., fuldmægtig Privatbanken. Gift 28/5 1977 Kbhvn. Rita Christensen, født 3/1 1921 Hjørring, forretningsfører. Bopæl Vanløse.

7/9/3/3

Abelone Jørgensen, født 3/1 1880 Sønderho, død 13/2 1968 Virum. Gift 28/8 1909 Kbhvn. Hans Aarre, født 28/9 1884 Sønderho, død 14/9 1933 Kbhvn., exam. jur., kontorchef.

4 børn. se 11/2/1/1/1.

7/9/3/4

Hans Marius Jørgensen, født 21/3 1882 Sønderho, død 1/4 1884 Sønderho.

7/9/3/5

Maren Hansine Jørgensen, født 16/3 1884 Sønderho, død 12/2 1970 Sønderho. Gift 1.g. 26/5 1907 Sønderho Jes Mikkelsen, født 28/3 1881 Sønderho, druknet 26/12 1911, styrmand. Gift 2.g. 2/6 1922 Sønderho Søren Hansen Fischer, født 23/9 1868 Sønderho, død 1/8 1941 Esbjerg, hovmester, landmand.

2 børn i 1. ægteskab. se 11/2/1/5.

6 børn i 2. ægteskab. se 27/7/5/6.



Maren Hansine Jørgensen f. 16/3 1884.



En galionsfigur.

7/9/3/5/1

Poul Ansgar Fischer, født 18/1 1923 Sønderho, død 4/1 1983 Horsens, ansat i Fyrvæsenet. Gift 22/11 1954 Sønderho Gertrud Hansen, født 26/3 1925 Vejle. Bopæl Horsens.

1 barn.

7/9/3/5/1/1

Ulla Tinna Fischer, født 22/12 1966 Vejle.

7/9/3/5/2

Anne Jessie Fischer, født 18/1 1923 Sønderho. Gift 30/9 1945 Lønne Svend Aage Gravesen, født 28/8 1925 Nymindegab, død 4/6 1987 under et ferieophold i Grækenland, chauffør. Bopæl Sønderho.

3 børn.

7/9/3/5/2/1

Jette Elisabeth Gravesen, født 23/10 1945 Sønderho.

7/9/3/5/2/2

Bent Fischer Gravesen, født 28/12 1947 Sønderho og Yvonne Bjerre Sørensen, født 27/4 1954 Glostrup.

1 barn. se 6/1/5/3/2/4/1.

7/9/3/5/2/3

Anne Marie Gravesen, født 28/4 1950 Sønderho, kolonialuddannet. Gift 31/8 1985 Odense Mogens Jakobsen, født 22/8 1950.

7/9/3/5/3

Svend Martin Fischer, født 15/2 1924 Sønderho, rigger. Gift 14/2 1948 Eva Buchholtz, født 21/11 1929 Esbjerg. Bopæl Kbhvn.

5 børn.

7/9/3/5/3/1

Susanne Fischer, født 26/8 1948 Esbjerg, kontorassistent. Gift 2.g. 2/10 1982 Nordby Regnar Brinch, født 2/2 1947 Esbjerg, entreprenør. Bopæl Sønderho.

1 barn i 1. ægteskab.

2 børn i 2. ægteskab. se 19/3/3/5/6/3/2.

7/9/3/5/3/1/1

Anette Fischer, født 6/3 1968 Esbjerg, husass.

7/9/3/5/3/1/2

Bo Fischer Brinch, født 17/5 1971 Esbjerg.

7/9/3/5/3/1/3

Chalotte Fischer Brinch, født 7/11 1972 Esbjerg.

7/9/3/5/3/2

Joan Fischer, født 21/12 1951 Esbjerg, damefrisør. Gift 29/7 1978 Frederiksberg Leif Mærsk Nielsen, født 25/7 1952 Kbhvn., varmemester.

2 børn.

7/9/3/5/3/2/1

Henrik Thomas Fischer, født 27/8 1971 Kbhvn.

7/9/3/5/3/2/2

Lilli Fischer Nielsen, født 29/11 1975 Frederiksberg.

7/9/3/5/3/3

Torben Fischer, født 9/12 1953 Helsingør, tankbestyrer og Anne Grete Gejl, født 8/1 1963 Kbhvn., studerende. Bopæl Odense.
2 børn.

7/9/3/5/3/3/1

Katrine Sofie Fischer, født 23/9 1978 Frederiksberg.

7/9/3/5/3/3/2

Emil Gejl Fischer, født 27/2 1986 Odense.

7/9/3/5/3/4

Margrethe Fischer, født 23/12 1958 Helsingør, sygeplejerske og Christian Nissen Fischer, født 4/9 1954 Sønderho, kok. Bopæl Sønderho.

1 barn. se 17/7/9/3/5/4/2.

7/9/3/5/3/4/1

Rikke Fischer, født 22/5 1985 Esbjerg.

7/9/3/5/3/5

Bjarne Fischer, født 5/7 1963 Frederiksberg, ansat ved Odense kommune.

7/9/3/5/4

Vagn Fischer, født 5/4 1926 Sønderho, landmand, nu strandfoged og toldopsynsmand. Gift 9/12 1950 Sønderho Karen Nissen, født 5/6 1931 Sønderho. Bopæl Sønderho.

4 børn.

7/9/3/5/4/1

Søren Hansen Fischer, født 11/2 1952 Sønderho, kok. Gift 5/8 1983 Nordby Birthe Boel Madsen, født 22/9 1953 Kbhvn., grafisk tegner. Bopæl Sønderho.

1 barn.

7/9/3/5/4/1/1

Jens Boel Fischer, født 15/7 1986 Esbjerg.

7/9/3/5/4/2

Christian Nissen Fischer, født 4/9 1954 Sønderho, kok og Margrethe Fischer, født 23/12 1958 Helsingør, sygeplejerske. Bopæl Sønderho.

1 barn. se 17/7/9/3/5/3/4.

7/9/3/5/4/3

Irene Fischer, født 22/3 1956 Sønderho, sygehjælper og Preben Brinch, født 25/9 1953 Nordby, arbmd. Bopæl Nordby.
3 børn.

7/9/3/5/4/3/1

Christian Fischer, født 28/9 1981 Esbjerg, død 11/12 1981 Nordby.

7/9/3/5/4/3/2

Jakob Fischer Brinch, født 25/9 1982 Esbjerg.

7/9/3/5/4/3/3

Mette Fischer Brinch, født 14/8 1986 Esbjerg.

7/9/3/5/4/4

Svend Fischer, født 12/7 1957 Sønderho, slagter. Gift 31/5 1986
Skalberg Jette Nielsen, født 13/9 1959, kontorassistent.

7/9/3/5/5

Mogens Fischer, født 5/4 1926 Sønderho, fyrskibskok. Gift 25/1 1953
Bramminge Poula Hansine Hansen, født 24/10 1933 Vang, Nykirke
sogn.

4 børn.

7/9/3/5/5/1

Inger Fischer, født 17/4 1953 Esbjerg.

7/9/3/5/5/2

Birthe Fischer, født 17/4 1953 Esbjerg.

7/9/3/5/5/3

John Fischer, født 4/7 1957 Esbjerg.

7/9/3/5/5/4

Kim Fischer, født 13/11 1960 Esbjerg.

7/9/3/5/6

Otto Fischer, født 3/12 1927 Sønderho, rangermester. Gift 10/2 1952
Løsning Tove Signora Brinch Jensen, født 15/6 1928 Aastrup. Bopæl
Rødby.

2 børn. se 19/3/3/5/8/8.

7/9/3/5/6/1

Frode Brinch Fischer, født 18/6 1953 Kbhvn., banemontør. Gift
14/5 1979 Holeby Mona Marianne Kozak, født 30/4 1952 Olstrup.
Bopæl Fugelse.

2 børn.

7/9/3/5/6/1/1

Morten Kozak Fischer, født 20/11 1978 Nykøbing F.

7/9/3/5/6/1/2

Tina Brinch Fischer, født 7/8 1983 Nykøbing F.

7/9/3/5/6/2

Mette Brinch Fischer, født 28/9 1956 Kbhvn., pædagog og Kurt
Benny Jensen, født 20/9 1954 Glostrup. Bopæl Sundby, Lolland.
1 barn.

7/9/3/5/6/2/1

Peter Brinch Jensen, født 23/8 1986 Nykøbing F.

7/9/3/6

Anne Jørgensen, født 4/2 1886 Sønderho, død 19/3 1974 Sønderho.

7/9/3/7

Anne Cathrine Jørgensen, født 2/5 1888 Sønderho, død 5/8 1974 Nordby?
Den sidste Sønderhokvinde, der daglig bar Fanødragten.

8.

Johannes Sonnichsen, født 25/11 1768 Sønderho, død 23/1 1769

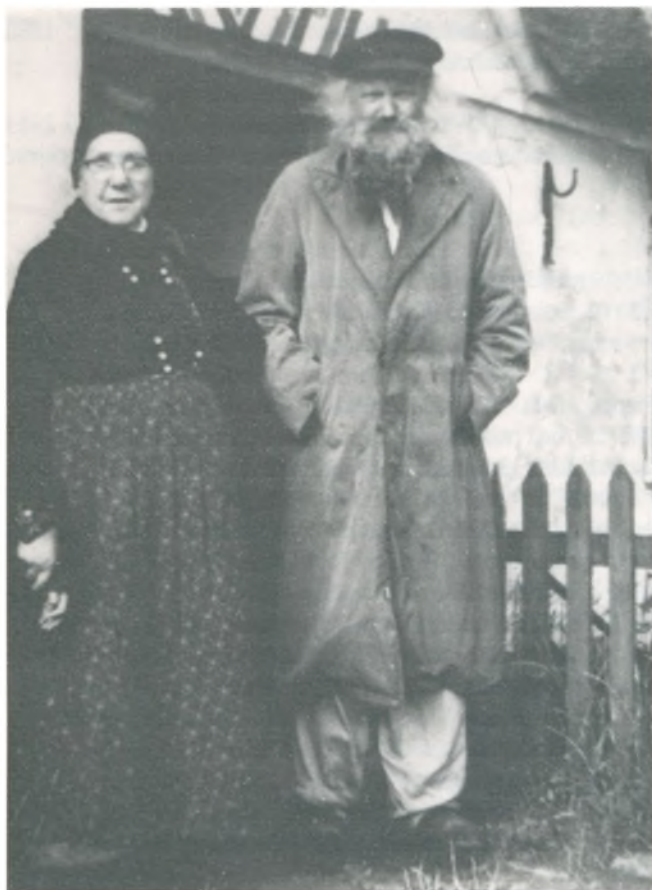

Anne Cathrine Jørgensen
f. 2/5 1888,
Anton Sørensen (Møller Anton).
f. 25/2 1894.

9.

Mette Sonnichsdatter, født 16/3 1770 Sønderho, død 5/2 1853 Sønderho. Gift 1.g. 22/1 1789 Sønderho Anders Hansen Jessen, født 17/9 1762 Sønderho, død 17/6 1812 Kbhvn., vicekommandør. Gift 2.g. 13/8 1815 Sønderho Niels Thomsen Jerne, født 26/12 1780 Sønderho, død 9/7 1858 Sønderho, skipper.

8 børn i 1. ægteskab. se 32/1/3.

0 børn i 2. ægteskab. se 31/5/4.

9/1

Hans Andersen Jessen, født 9/9 1790 Sønderho, druknet 10/6 1805.

9/2

Sonnich Andersen Jessen, født 9/9 1792 Sønderho, død 16/9 1792 Sønderho.

9/3

Kirsten Andersdatter, født 8/10 1793 Sønderho, død 26/6 1854 Sønderho.

9/4

Sonnich Andersen Jessen, født 30/9 1796 Sønderho, død 9/6 1815 Sønderho.

9/5

Karen Andersdatter, født /9 1799 Sønderho, død efter 1801.

9/6

Jes Andersen Jessen, født 21/10 1802 Sønderho, død?

9/7

Anne Andersdatter, født 8/10 1805 Sønderho, død 11/12 1871 Sønderho.

9/8

Hans Andersen, født 24/11 1810 Sønderho, død efter 1845, skipper. Gift 4/12 1839 Sønderho Maren Mikkelsdatter, født 11/3 1811 Sønderho, død 11/5 1909 Sønderho.

4 børn. se 45/3/1/4/1.

9/8/1

Mette Andersen, født 26/7 1842 Sønderho, død 6/2 1936 Sønderho. Gift 4/1 1866 Sønderho Jens Jensen, født 9/2 1839 Sønderho, død 20/11 1900 Sønderho, skibsfører.

5 børn. se 45/7/1/1/6/1.

9/8/1/1

Anne Marie Christine Jensen, født 22/12 1870 Sønderho, død 22/12 1870 Sønderho.

9/8/1/2

Maren Jensen, født 22/12 1872 Sønderho, død 8/4 1956 Helsingør. Gift 22/8 1897 Sønderho Hans Jens Hansen, født 20/12 1872 Sønderho, død 27/1 1934 Helsingør, styrmand, senere bogholder.

4 børn. se 11/6/3/1.

9/8/1/3

Jens Mikkelsen Jensen, født 13/9 1875 Sønderho, død 13/11 1966 Esbjerg, hovmester. Gift 27/5 1900 Sønderho Sidsel Jensine Mikkelsen, født 11/7 1876 Sønderho, død 23/3 1937 Esbjerg.

6 børn. se 8/1/2/5.

9/8/1/4

Anne Marie Christine Jensen, født 25/6 1879 Sønderho, død 22/10 1963 Kbhvn. Gift 22/10 1900 Grenå Niels Hansen Thygesen, født 11/8 1876 Sønderho, død 26/9 1964 Kbhvn., kaptajn.

3 børn. se 26/10/9/3.

9/8/1/4/1

Thomas Thygesen, født 7/7 1901 Anholt, død 4/5 1979 Kbhvn., bogholder. Gift 1.g. 10/2 1926 Esbjerg Juliane Sophie Jørgensen, født 19/4 1905 Esbjerg, død 30/12 1984 Roskilde. Gift 2.g. 1947 Kbhvn. Herdis ?, født ? Ålborg. Ægteskaberne opløst.

3 børn i 1. ægteskab.

9/8/1/4/1/1

Henning Thygesen, født 12/9 1931 Esbjerg, kaptajn. Gift 24/9 1960 Kbhvn. Gudrun Kirsten Vang Jørgensen, født 6/5 1938 Kbhvn., kontorassistent. Bopæl Kbhvn.

1 barn.

9/8/1/4/1/1/1

Michael Thygesen, født 28/3 1961 Kbhvn., studerende.



*Anne Anthonisen f. 19/9 1836? og
Thomas Thygesen f. 7/7 1901.*

9/8/1/4/1/2

Tove Thygesen, født 7/1 1936 Esbjerg, overassistent. Gift 2/6 1956
Kbhvn. Viggo Leerdrup, født 30/12 1933 Hareskov, overlærer. Bo-
pæl Stenløse.

2 børn.

9/8/1/4/1/2/1

Frank Leerdrup, født 11/4 1958 Kbhvn., direktør. Gift 30/7
1983 Stenløse Charlotte Durup, født 21/10 1960 Kbhvn., klini-
kass. Bopæl England.

2 børn.

9/8/1/4/1/2/1/1

Christina Leerdrup, født ? England.

9/8/1/4/1/2/1/2

Cecilia Leerdrup, født ? England.

9/8/1/4/1/2/2

Mark Leerdrup, født 16/12 1962 Kbhvn., revisor.

9/8/1/4/1/3

Birgit Thygesen, født 20/1 1938 Esbjerg, kontorass. Gift 13/6 1959
Kbhvn. Eigil Müller, født 4/1 1928 Kbhvn., chauffør. Bopæl
Kbhvn.

9/8/1/4/2

Inga Ametha Thygesen, født 23/10 1907 Sønderho. Gift 1.g. 7/2 1926

Jerne Hans Richard Poder, født 8/2 1903 Vejen, død 1968 Kbhvn., fabrikant. Ægteskabet opløst. Gift 2.g. 26/8 1956 Kbhvn. John Darling, født 16/4 1934 Kbhvn., overassistent. Bopæl Sundby.

3 børn i 1. ægteskab.

9/8/1/4/2/1

Erling Poder, født 11/3 1927 Esbjerg, teknisk tegner. Gift 1.g. Kbhvn. Anni Holte, født ? Gift 2.g. 19/9 1964 Kbhvn. Hanne Mortensen, født 3/1 1935 Kbhvn., laborant. Bopæl Kbhvn.

1 barn i 1. ægteskab.

9/8/1/4/2/1/1

Vibeke Poder, født 13/12 1956 Kbhvn., kontorass. Gift 28/10 1978 Kbhvn. Kurt Jensen, født 27/11 1954 Kbhvn., lagerchef. Bopæl Kbhvn.

2 børn.

9/8/1/4/2/1/1/1

Klaus Jensen, født 13/1 1980 Kbhvn.

9/8/1/4/2/1/1/2

Louise Jensen, født 15/2 1984 Kbhvn.

9/8/1/4/2/2

Vita Poder, født 12/12 1929 Esbjerg, husmoder. Gift 22/10 1948 Kbhvn. Preben Jeppesen, født 29/7 1926 Kbhvn., repræsentant. Bopæl Herfølge.

2 børn.

9/8/1/4/2/2/1

Kim Jeppesen, født 17/5 1952 Kbhvn. Gift ? Solrød Gitte Christensen, født 26/11 1952, kontorass. Bopæl Solrød.

2 børn.

9/8/1/4/2/2/1/1

Kris Jeppesen, født 23/6 1981 Solrød.

9/8/1/4/2/2/1/2

Nicklas Jeppesen, født /12 1987 Solrød.

9/8/1/4/2/2/2

Pia Jeppesen, født 22/2 1956 Kbhvn. Gift ? Solrød Kai Aaslev Jensen, født 18/3 1954 Solrød, assurandør. Bopæl Solrød.

1 barn.

9/8/1/4/2/2/2/1

Martin Aaslev Jensen, født 1/4 1984 Solrød.

9/8/1/4/2/3

Bent Poder, født 11/4 1943 Kbhvn., død 30/8 1985 Kbhvn., tekniker. Gift 3/7 1965 Kbhvn. Inge Stillhoff Kjær, født 14/6 1945 Kbhvn., kontorass. Bopæl Kbhvn.

1 barn.

9/8/1/4/2/3/1

Johnny Poder, født 20/1 1966 Kbhvn.

9/8/1/4/3

Carla Thygesen, født 16/3 1910 Esbjerg, død 15/8 1967 Kbhvn. Gift

1.g. ? Esbjerg Sigvald Noes Rasmussen, født 1908 Esbjerg, død /7 1949 Kbhvn. Ægteskabet opløst. Gift 2.g. ? Kbhvn. Adolf Edvard Joacim Hans Wolter, født 9/10 1913 Tyskland, død ?, restauratør.

1 barn i 1. ægteskab.

9/8/1/4/3/1

John Rasmussen, født 13/3 1930 Esbjerg, (navneforandring til Wolter), sølvsmed. Gift 1.g. Annelise Larsen, født ? Roskilde. Gift 2.g. 9/3 1957 Kbhvn. Lissi Olsen, født 8/3 1923 Kbhvn., gift Johansen, syerske. Bopæl Kbhvn.

1 barn.

9/8/1/4/3/1/1

Bente Wolter, født 6/9 1958 Kbhvn.

9/8/1/5

Maren Hansine Jensen, født 13/11 1881 Sønderho, død 1964 Esbjerg.

9/8/2

Johanne Andersen, født 20/10 1845 Sønderho, død 11/11 1849 Sønderho.

9/8/3

Johanne Andersen, født 23/12 1850 Sønderho, død 8/9 1940 Sønderho. Gift 21/2 1877 Sønderho Poul Thomsen Sørensen, født 11/10 1850 Sønderho, forulykket på søen 1884, skibsfører.

3 børn. se 22/11/1/5.

9/8/3/1

Hans Andersen Sørensen, født 16/10 1878 Sønderho, død 6/2 1962 Sønderho, skibsfører, senere sognerådsmedlem og kirkeværg. Gift 16/2 1908 Sønderho Hansine Sonnichsen, født 25/7 1882 Sønderho, død 14/1 1959 Sønderho.

3 børn. se 32/2/2/1/4/3/6.



Hans Andersen Sørensen f. 16/10 1878.



Maren Sørensen f. 20/7 1884.

9/8/3/1/1

Poula Johanne Sørensen, født 12/12 1908 Sønderho. Gift 21/9 1930 Wilhelm Kirkeby Svengelbjerg Laursen, født 17/10 1897 Ring, skibsfører. Bopæl Kbhvn.

1 barn.

9/8/3/1/1/1

Lisbeth Laursen, født 25/8 1931 Tårnbæk, civilingeniør. Gift 1.g. 8/2 1953 Kjeld Bundgaard Lauritzen, født 30/12 1930 Roskilde, direktør, civilingeniør, civiløkonom, censor ved Handelshøjskolen i Kbhvn. Gift 2.g. 31/5 1975 John Strange, født 20/7 1934, cand. teol, lektor ved Kbhvn. Universitet.

2 børn i 1. ægteskab.

1 barn i 2. ægteskab.

9/8/3/1/1/1/1

Helle Bundgaard Lauritzen, født 19/7 1956 Kbhvn. Gift 1/9 1979 Niels Jørgen Guldborg Poulsen, født 25/4 1947, historiker Nationalmuseet.

1 barn.

9/8/3/1/1/1/1/1

Elisabeth Poulsen, født 25/2 1981.

9/8/3/1/1/1/2

Steen Bundgaard Lauritzen, født 21/2 1960 Kbhvn.

9/8/3/1/1/1/3

Paul Strange, født 26/7 1963 Jerusalem, lægestuderende.

9/8/3/1/2

Jessie Helene Sørensen, født 19/1 1915 Sønderho.

9/8/3/1/3

Gerda Elvira Sørensen, født 6/3 1919 Sønderho, klinikass. Gift 30/12 1945 Erik Fredslund Pedersen, født 10/6 1921, radioforhandler. Ægteskabet opløst. Bopæl Kastrup.

1 barn.

9/8/3/1/3/1

Lene Fredslund Pedersen, født 13/4 1946 Kbhvn. Gift 1.g. 6/12 1964 Harry Robert Ulvskjold, født 8/11 1937 Kbhvn., kaptajnløjtnant. Gift 2.g. 9/4 1969 Hans Madsen, født 4/5 1936 Kbhvn., kaptajnløjtnant. Gift 3.g. Jørgen Hodal Nielsen, født 25/2 1944, salgskonsulent.

1 barn i 1. ægteskab.

2 børn i 2. ægteskab.

9/8/3/1/3/1/1

Hans Christian Ulvskjold, født 12/4 1966 Kbhvn.

9/8/3/1/3/1/2

Jesper Claus Madsen, født 4/11 1967 Kbhvn.

9/8/3/1/3/1/3

Søren Clement Madsen, født 9/5 1969 Kbhvn.

9/8/3/2

Karen Sørensen, født 13/10 1881 Sønderho, død 9/4 1967 Sønderho. Skænke-
de barndomshjemmet »Hannes Hus« til Fonden Gl. Sønderho.

9/8/3/3

Maren Sørensen, født 20/7 1884 Sønderho, død 4/6 1977 Sønderho. Gift
12/12 1907 Korsør Jørgen Sonnichsen Thomsen, født 5/9 1877 Sønderho,
død 18/7 1937 Esbjerg, skibsfører, senere formand for menighedsrådet gen-
nem flere år.

1 barn. se 5/5/2.

9/8/4

Maren Andersen, født 12/12 1852 Sønderho, død 4/9 1880 Sønderho. Gift 21/2
1877 Sønderho Niels Jepsen Pedersen, født 25/7 1850 Sønderho, død 1/3 1921 Es-
bjerg, skibsfører.

2 børn. se 22/13/5/1.

9/8/4/1

Hans Andersen Pedersen, født 14/8 1877 Sønderho, død 15/8 1877 Søn-
derho.

9/8/4/2

Udøbt dreng, født 22/11 1878 Sønderho, død 16/12 1878 Sønderho.

10.

Anna Sonnichsdatter, født 3/3 1773 Sønderho, død 1773 Sønderho, begr. 2/10 1773.

11.

Anna Sonnichsdatter, født 10/9 1774 Sønderho, død 18/4 1838 Sønderho. Gift 8/8 1795
Sønderho Niels Hansen Jerne, født 25/11 1761 Sønderho, død 7/2 1837 Sønderho, tømrer,
snedker.

7 børn. se 7 og 16/1.

SØSKENDERÆKKE NR. 18

FAR NR. 40/4/3

MOR NR. 53/1/1, 40/9/3 og 38/6

1. Niels Peder Poulsen.
Født 18/8 1771 i Sønderho. Druknet 5/11 1825.
2. Johanne Pedersdatter.
Født 17/3 1774 i Sønderho. Død 10/9 1785 i Sønderho.
3. Appelone Pedersdatter.
Født 5/9 1776 i Sønderho. Død 16/2 1853 i Nordby.
4. Jeppe Pedersen Poulsen.
Født 26/2 1779 i Sønderho. Druknet 28/7 1795.
5. Maren Pedersdatter.
Født 17/5 1781 i Sønderho. Død 13/2 1852 i Sønderho.
6. Maren Pedersdatter.
Født 25/1 1784 i Sønderho. Død 3/2 1784 i Sønderho.
7. Hans Pedersen Poulsen.
Født 10/12 1784 i Sønderho. Død 5/3 1786 i Sønderho.
8. Leene Pedersdatter.
Født 17/7 1786 i Sønderho. Død 26/4 1863 i Sønderho.
9. Kiersten Pedersdatter.
Født 7/8 1788 i Sønderho. Død 12/2 1815 i Sønderho.
10. Hans Pedersen Poulsen.
Født 2/8 1791 i Sønderho. Død /7 1797 i Sønderho.
11. Johanne Pedersdatter.
Født 16/10 1793 i Sønderho. Død 7/4 1882 i Sønderho.

1. Niels Peder Poulsen, født 18/8 1771 Sønderho, forlist 5/11 1825, skibsfører. Gift 3/12 1811 Sønderho Ellen Pedersdatter, født 31/5 1781 Sønderho, død 4/4 1859 Sønderho. 5 børn. se 8 og 19/6.
2. Johanne Pedersdatter, født 17/3 1774 Sønderho, død 10/9 1785 Sønderho.
3. Appelone Pedersdatter, født 5/9 1776 Sønderho, død 16/2 1853 Nordby. Gift 28/2 1815 Sønderho Claus Jessen, født 1764 Nordby, druknet 9/6 1826 i Ribe Å, skibsfører. 0? børn. se 18151.
4. Jeppe Pedersen, født 26/2 1779 Sønderho, druknet 28/7 1795 (faldt overbord, begr. 7/8 1795).
5. Maren Pedersdatter, født 17/5 1781 Sønderho, død 13/2 1852 Sønderho.
6. Maren Pedersdatter, født 25/1 1784 Sønderho, død 3/2 1784 Sønderho.
7. Hans Pedersen Poulsen, født 10/12 1784 Sønderho, død 5/3 1786 Sønderho.
8. Leene Pedersdatter, født 17/7 1786 Sønderho, død 26/4 1863 Sønderho. Gift 5/9 1813 Sønderho Niels Madsen Lassen, født 2/12 1787 Sønderho, død 14/5 1844 ombord på sit skib ved Husum, bådfører. 5 børn. se 20/4.
8/1
Sidsel Nielsdatter, født 13/8 1816 Sønderho, død 7/10 1888 Sønderho.
8/2
Abelona Nielsdatter, født 8/4 1819 Sønderho, død 7/7 1895 Sønderho. Gift 2/3 1853 Sønderho Niels Nielsen Lassen, født 20/10 1814 Sønderho, død 1/12 1872 Sønderho, bådfører. 4 børn. se 19/1/7.
8/2/1
Mette Cathrine Nielsen, født 3/7 1854 Sønderho, død 11/3 1855 Sønderho.
8/2/2
Peder Niels Nielsen, født 17/1 1856 Sønderho, død ?
8/2/3
Ane Kirstine Nielsen, født 22/8 1859 Sønderho, død 4/12 1942 Ballerup. Gift 27/4 1882 Sønderho Christen Hansen, født 1/10 1854 Sønderho, død /8 1895 Hamburg (faldt ned fra masten), styrmand. 4 børn. se 30/1/2/5/2/2.
8/2/3/1
Hans Mikkelsen Hansen, født 6/12 1882 Sønderho, død 11/2 1883 Sønderho.
8/2/3/2
Abelene Hansen, født 22/10 1884 Sønderho, død 31/12 1952 Ballerup. Gift 7/10 1916 Ballerup Valdemar Theodor Pedersen, født 13/11 1887 Kbhvn., død 16/10 1946 Ballerup. 2 børn.

8/2/3/2/1

Ruth Ester Margrethe Pedersen, født 16/10 1910 Kbhvn. Gift 2/11 1934
Ledøje Svend Larsen, født 7/12 1908 Kbhvn., død 7/1 1957 Vanløse.
3 børn.

8/2/3/2/1/1

Birgit Larsen, født 22/1 1939 Kbhvn. Gift 7/3 1964 Vanløse Kjeld
Felix Orvillon Jensen, født 21/9 1936 Kbhvn.
2 børn.

8/2/3/2/1/1/1

Peter Michael Jensen, født 23/11 1964 Kbhvn.

8/2/3/2/1/1/2

Marianne Jensen, født 8/11 1967 Glostrup.

8/2/3/2/1/2

Anne Merete Larsen, født 25/3 1941 Vanløse. Gift 27/10 1962 Van-
løse Jørgen Ulrich Dahl, født 28/2 1938 Kbhvn.
2 børn.

8/2/3/2/1/2/1

Dorte Dahl, født 21/12 1965 Kbhvn.

8/2/3/2/1/2/2

Mette Dahl, født 7/4 1969 Kbhvn.

8/2/3/2/1/3

Helle-Vibeke Larsen, født 28/7 1944 Kbhvn. Gift 1.g. 8/7 1967 Van-
løse Robert Phillipsen, født 18/3 1942 England. Gift 2.g. 20/3 1982
Roskilde Frank Rasmussen, født 20/12 1935 Ølstykke.
3 børn i 1. ægteskab.

1 barn i 2. ægteskab.

8/2/3/2/1/3/1

Casper Phillipsen, født 13/1 1971 Kbhvn.

8/2/3/2/1/3/2

Thomas Phillipsen, født 24/12 1972 Kent, England.

8/2/3/2/1/3/3

Louise Phillipsen, født 2/8 1974 Hillerød.

8/2/3/2/1/3/4

Niels Peter Rasmussen, født 12/10 1982 Roskilde.

8/2/3/2/2

Sonja Gurli Pedersen, født 24/11 1919 Ledøje. Gift 17/5 1950 Kbhvn.
Holger Malmstrøm, født 5/3 1910 Kbhvn.

2 børn.

8/2/3/2/2/1

Lene Birgitte Malmstrøm, født 25/11 1953 Kbhvn.

8/2/3/2/2/2

Ulla Merete Malmstrøm, født 29/4 1958 Kbhvn., død 10/4 1968
Kbhvn.

8/2/3/3

Abelone Hansen, født 19/9 1887 Sønderho, død 4/6 1941 Ballerup. Gift 6/8
1909 Sønderho Mads Sørensen Brinch, født 16/1 1883 Sønderho, død 18/3

1967 Esbjerg, fyrskibsassistent ved Lyngvig Fyr.
6 børn. se 9/2/7/6.

8/2/3/4

Nielsine Hansen, født 25/11 1891 Sønderho, død 22/12 1966 Bagsværd. Gift 18/1 1916 Ballerup Morten Hansen, født 16/9 1889 Rindby, død 8/9 1971 Ballerup.

3 børn.

8/2/3/4/1

Ester Hansen, født 25/7 1916 Nordby, død 2/4 1968 Kbhvn. Gift 26/10 1935 Kbhvn. Hans Larsen, født 25/1 1911 Ballerup.

3 børn.

8/2/3/4/1/1

Flemming Larsen, født 29/3 1936 Gentofte. Gift 12/9 1959 Christianshavn Birgit Sørensen, født 7/11 1940 Kbhvn.

3 børn.

8/2/3/4/1/1/1

Maj-Brit Larsen, født 24/12 1959 Frederiksberg.

8/2/3/4/1/1/2

Michael Larsen, født 6/7 1963 Frederiksberg.

8/2/3/4/1/1/3

Kim Larsen, født 4/11 1969 Tårnby, Amager.

8/2/3/4/1/2

Leif Larsen, født 5/10 1939 Rødovre. Gift 2/6 1962 Valby Yvonne Moe Madsen, født 24/9 1941 Frederiksberg.

2 børn.

8/2/3/4/1/2/1

Jan Larsen, født 16/11 1962 Frederiksberg.

8/2/3/4/1/2/2

Brian Larsen, født 11/4 1969 Roskilde.

8/2/3/4/1/3

Preben Larsen, født 19/7 1948 Kbhvn.

8/2/3/4/2

Henny Hansen, født 17/3 1922 Ballerup. Gift 8/2 1947 Hareskovby Johannes Jørgensen, født 2/1 1918 Nr. Vedby, Falster.

1 barn.

8/2/3/4/2/1

Ulla Jørgensen, født 5/7 1947 Kapernauns sogn, Kbhvn. Gift 20/11 1975 Stenløse Jan Linding Kristensen, født 18/4 1947 Vor Frelsers sogn, Kbhvn.

2 børn.

8/2/3/4/2/1/1

Nynne Kristensen, født 26/9 1973 Præstevang sogn, Hillerød.

8/2/3/4/2/1/2

Sif Kristensen, født 28/8 1977 Kbhvn.

8/2/3/4/3

Vagn Hansen, født 4/12 1926 Ballerup. Gift 21/11 1959 Godthåb Inger

Mortensen, født 23/11 1936 Ålborg.

2 børn.

8/2/3/4/3/1

Eva Hansen, født 29/4 1960 Godthåb.

8/2/3/4/3/2

Bente Hansen, født 17/3 1966 Ålborg.

8/2/4

Lene Madsine Lassen, født 6/9 1863 Sønderho, død? Gift 1/2 1887 Sønderho Niels Hansen, født 31/10 1856 Sønderho, død 19/1 1930 Sønderho, styrmand.

0 børn. se 30/1/2/5/2/3.



*Lene Madsine Madsen f.6/9 1863,
Abelone Petrea Thøgersen f. 8/11 1872.*

8/3

Mads Nielsen Lassen, født 20/2 1822 Sønderho, død efter 1845.

8/4

Karen Nielsdatter, født 17/3 1826 Sønderho, død 11/6 1835 Sønderho.

8/5

Peder Nielsen Lassen, født 20/10 1828 Sønderho, død 5/6 1836 Sønderho.

9.

Kiersten Pedersdatter, født 7/8 1788 Sønderho, død 12/2 1815 Sønderho. Gift 1/2 1814 Sønderho Jeppe Hansen Aarre, født 30/7 1781 Sønderho, død 10/1 1875 Sønderho, skibsfører, biblioteksejer.

1 barn. se 23/6.

9/1

Anne Jeppesdatter, født 4/1 1815 Sønderho, død 8/10 1888 Sønderho. Gift 17/1 1847 Sønderho Niels Nielsen Fischer, født 16/5 1822 Sønderho, død 1858 Viborg, Finland, styrmand.

1 barn. se 10/9.

10.

Hans Pedersen Poulsen, født 2/8 1791 Sønderho, død /7 1797 Sønderho.

11.

Johanne Pedersdatter, født 16/10 1793 Sønderho, død 7/4 1882 Sønderho. Gift 30/12 1815 Sønderho Jeppe Hansen Aarre, født 30/7 1781 Sønderho, død 10/1 1875 Sønderho, skibsfører, biblioteksejer.

8 børn. se 23/6.

11/1

Peder Jepsen Aarre, født 10/9 1816 Sønderho, død 10/9 1816 Sønderho.

11/2

Dødfødt pige, født 10/9 1816 Sønderho.

11/3

Peder Jepsen Aarre, født 4/8 1818 Sønderho, død 23/6 1905 Sønderho, skibsfører. Gift 1.g. 5/8 1845 Sønderho Anna Nielsdatter, født 21/4 1816 Sønderho, død 5/10 1850 Sønderho i barselseng. Gift 2.g. 7/1 1852 Sønderho Maren Hansdatter, født 25/2 1828 Sønderho, død 19/10 1886 Sønderho.

2 børn i 1. ægteskab. se 32/8/1/1/1.

5 børn i 2. ægteskab. se 14/3/3.

11/3/1

Ingeborg Pedersen Aarre, født 24/12 1845 Sønderho, død 9/12 1916 Brooklyn. Gift 1/6 1880 Sønderho Niels Jepsen Nielsen, født 7/9 1845 Sønderho, død 2/7 1914 Brooklyn (navneforandring til Nelson).

4 børn. se 11/3/2.

11/3/2

Jep Pedersen Aarre, født 29/9 1850 Sønderho, død 25/10 1850 Sønderho.

11/4

Hans Jepsen Aarre, født 17/10 1820 Sønderho, død 8/8 1821 Sønderho.

11/5

Hans Jepsen Aarre, født 1/11 1821 Sønderho, død 1/11 1904 Sønderho, skibsfører. Gift 1.g. 5/10 1848 Sønderho Kirsten Nielsdatter, født 22/4 1826 Sønderho, død 14/2 1849 Sønderho. Gift 2.g. 8/2 1854 Sønderho Lena Nielsdatter, født 14/10 1823 Sønderho, død 23/12 1896 Sønderho.

1 barn i 1. ægteskab. se 32/8/1/1/5.

4 børn i 2. ægteskab. se 32/8/1/1/4.

11/5/1

Kirstine Hansen, født 9/2 1849 Sønderho, død 7/10 1883 Sønderho. Gift 9/2 1871 Sønderho Johannes Nielsen, født 7/12 1845 Sønderho, død 24/5 1918 Sønderho, skibsfører.

7 børn. se 43/8/8/2.

11/5/1/1

Lene Nielsen, født 4/11 1871 Sønderho, død 10/3 1872 Sønderho.

- 11/5/1/2
Lene Nielsen, født 4/10 1873 Sønderho, død ?
- 11/5/1/3
Jørgen Nielsen, født 27/8 1875 Sønderho, død ?, mineejer i Coperfield, Australien. Gift Elsia ? Nærmere oplysninger mangler.
- 11/5/1/4
Hans Aarre Nielsen, født 13/10 1877 Sønderho, druknet 1893, sømand.
- 11/5/1/5
Jacob Warrer Nielsen, født 9/7 1879 Sønderho, død ?, maskinarbejder. Gift 6/10 1905 Frederikshavn Johanne Kathrine Vilhelmine Marie Fedders, født 22/1 1887 Frederikshavn, død ? (d.a. muremester Carl Johan Vilhelm Fedders, Georgine Christine Amalie Knudsen).
? børn.
- 11/5/1/6
Anne Cathrine Nielsen, født 24/8 1881 Sønderho, død 1/9 1902 Sønderho.
- 11/5/1/7
Johanne Nielsen, født 30/9 1883 Sønderho, død 15/10 1883 Sønderho.
- 11/5/2
Johanne Aarre, født 1/12 1856 Sønderho, død 3/10 1943 Esbjerg. Gift 8/4 1877 Randers Hans Nielsen Jerne, født 25/12 1851 Sønderho, død 13/10 1924 Esbjerg, skibsfører, senere kalkværksejer.
2 børn. se 6/2/6.
- 11/5/3
Jacob Warrer Aarre, født 18/3 1859 Sønderho, død 19/10 1865 Sønderho.
- 11/5/4
Niels Nissen Aarre, født 19/10 1861 Sønderho, død 2/2 1927 Kbhvn., skibsfører. Gift 18/3 1884 Sønderho Abelone Mikkelsen, født 29/8 1862 Sønderho, død 2/9 1933 Kbhvn.
8 børn. se 11/2/1/1.
- 11/5/5
Ingeborg Aarre, født 20/11 1865 Sønderho, død 17/11 1950 Sønderho. Gift 29/1 1888 Sønderho Anthonis Nielsen Anthonisen, født 2/11 1862 Sønderho, død 4/5 1938 Sønderho, havneass.
8 børn. se 34/1/1/9/5/1.
- 11/5/5/1
Jens Anthonisen, født 29/1 1892 Sønderho, død 29/10 1957 Esbjerg, fiskeeksportør.
- 11/5/5/2
Lene Kirstine Anthonisen, født 27/8 1894 Sønderho, død 4/1 1986 Esbjerg. Gift 27/12 1919 Esbjerg Marius Andersen Præst, født 13/10 1894 Grenå, død 21/5 1934 Esbjerg, købmand (s.a. Jens Andersen Præst, Mette Schou).
4 børn.
- 11/5/5/2/1
Henning Præst, født 5/1 1923 Grenå, kontorchef. Gift 25/3 1955 Esbjerg Birthe Gerhard Jensen, født 11/9 1929 Esbjerg, skolesekretær. Bopæl Brabrand.
2 børn.



Ingeborg Aarre f. 20/11 1865.



Johanne Thøgersen f. 27/10 1865.

11/5/5/2/1/1

Anne Birthe Præst, født 18/4 1956 Frederikshavn, tandlæge. Gift 18/4 1984 Århus Niels Glud, født 18/1 1956 Århus, cand. scient. Bopæl Grimstrup v/Esbjerg.

1 barn.

11/5/5/2/1/1/1

Agnethe Glud, født 31/10 1984 Esbjerg.

11/5/5/2/1/2

Niels Gerhard Præst, født 30/5 1961 Frederikshavn, stud. teck.

11/5/5/2/2

Mogens Præst, født 22/5 1924 Grenå, kaptajn. Gift 21/5 1952 Esbjerg Sigrid Marie Nielsen, født 26/1 1916 Søby, husmoder. Bopæl Esbjerg.

1 barn.

11/5/5/2/2/1

Carsten Præst, født ? Gift, men ægteskabet opløst.

1 barn.

11/5/5/2/2/1/1

Christoffer Myhre Præst, født 12/5 1982 Århus.

11/5/5/2/3

Knud Præst, født 3/11 1926 Grenå, styrmand. Gift, men ægteskabet opløst. Bopæl Esbjerg.

1 barn.

11/5/5/2/3/1

Linda Præst.

11/5/5/2/4

Else Præst, født 4/2 1934 Esbjerg, pædagog. Gift 29/3 1956 Esbjerg Jørgen Larsen, født 18/10 1929 Rudkøbing, ingeniør. Bopæl Farum.
3 børn.

11/5/5/2/4/1

Ole Præst Larsen, født 22/11 1957 Gladsaxe, civilingeniør.

11/5/5/2/4/2

Kirsten Præst Larsen, født 1/3 1960 Gladsaxe, stud. med.

11/5/5/2/4/3

Birgitte Præst Larsen, født 21/2 1964 Hellerup, forsikringsassistent.

11/5/5/3

Peter Metinus Anthonisen, født 10/6 1897 Sønderho, død 4/5 1979 Skagen, fiskeeksportør. Gift 6/2 1920 Skagen Signe Elvina Jørgensen, født 9/5 1896 Jerup, død 22/11 1944 Skagen.
3 børn.

11/5/5/3/1

Aksel Ingemann Anthonisen, født 21/12 1920 Skagen, død 27/3 1950 Skagen, fiskeeksportør. Gift 26/4 1946 Skagen Lissi Berg, født 6/10 1923 Skagen. Bopæl Skagen.

1 barn.

11/5/5/3/1/1

Peter Anthonisen, født 10/6 1947 Skagen, fiskeeksportør. Gift 11/1 1974 Lyngså Mona Pedersen, født 16/1 1949 Lyngså. Bopæl Skagen.

2 børn.

11/5/5/3/1/1/1

Pernille Anthonisen, født 25/6 1974 Skagen.

11/5/5/3/1/1/2

Aksel Anthonisen, født 21/7 1977 Skagen.

11/5/5/3/2

Else Ingeborg Anthonisen, født 4/2 1922 Skagen, død 27/4 1979 Kbhvn. Gift 24/3 1945 Skagen Henry Hjort, født 11/4 1922 Skagen, død 9/1 1979 Ålborg, direktør.

1 barn.

11/5/5/3/2/1

Musse Hjort, født 10/3 1948 Skagen. Gift 26/7 1969 Skagen Aage Jeppesen Larsen, født 7/6 1946 Skagen, maskinmester. Bopæl Vester Hassing.

2 børn.

11/5/5/3/2/1/1

Christian Hjort Larsen, født 7/10 1974 Århus.

11/5/5/3/2/1/2

Thomas Hjort Larsen, født 3/1 1977 Ålborg.

11/5/5/3/3

Inga Anthonisen, født 7/12 1923 Skagen, død 30/11 1977 Randers. Gift 1.g. 31/5 1947 Skagen Stefan Baldvinsson, født 6/9 1912 Island, død 16/9 1962 Skagen, fiskeeksportør. Gift 2.g. 16/9 1967 Sæby Bent Klarskov, født 5/1 1919 Frederiksberg.

3 børn i 1. ægteskab.

11/5/5/3/3/1

Cato Baldvinsson, født 9/3 1948 Skagen, direktør. Gift 16/7 1971 Øster Tørslev Tove Berg, født 10/10 1948 Vejle, jordemoder. Bopæl Charlottenlund.

2 børn.

11/5/5/3/3/1/1

Sara Berg Baldvinsson, født 16/10 1976 Kbhvn.

11/5/5/3/3/1/2

Signe Berg Baldvinsson, født 1/4 1982 Kbhvn.

11/5/5/3/3/2

Aksel Baldvinsson, født 8/6 1953 Skagen, chippingmand. Gift 8/8 1987 Ordrup Margit Speth, født 25/6 1945 Hellerup, faglærer. Bopæl Charlottenlund.

11/5/5/3/3/3

Else Baldvinsson, født 5/10 1950 Skagen, overassistent. Gift 26/10 1973 Øster Tørslev Poul Henrik Larsen, født 16/11 1949 Ålborg, overrevisor. Bopæl Åbybro.

2 børn.

11/5/5/3/3/3/1

Kasper Baldvinsson Larsen, født 19/9 1976 Åbybro.

11/5/5/3/3/3/2

Jacob Baldvinsson Larsen, født 9/5 1980 Åbybro.

11/5/5/4

Anna Anthonisen, født 29/4 1900 Esbjerg, død 27/2 1988 Sønderho. Gift 29/3 1923 Esbjerg Mathias Grau, født 12/7 1895 Nordborg, død 3/11 1973 Sønderborg, maskinarbejder.

4 børn.

11/5/5/4/1

Anthonis Grau, født 27/8 1923 Nordborg, afdelingschef. Gift 26/12 1947 Sønderborg Annie Cecilie Christensen, født 8/2 1927 Sønderborg, assistent. Bopæl Fakse.

2 børn.

11/5/5/4/1/1

Per Grau, født 13/6 1948 Sønderborg, informationschef. Gift 25/10 1974 Brøndby Kirsten Kristiansen, født 23/6 1947 Viborg, overlærer. Bopæl Brøndby.

2 børn.

11/5/5/4/1/1/1

Pernille Grau, født 24/1 1973 Glostrup.

11/5/5/4/1/1/2

Christian Grau, født 12/8 1975 Glostrup.

11/5/5/4/1/2

Leif Rohland Grau, født 29/1 1950 Sønderborg, stud. scient pol.
Gift 20/9 1986 Ålborg Susanne Hjerrild Rasmussen, født ? Bopæl
Århus.

2 børn.

11/5/5/4/1/2/1

Jannik Jensen, født ? Århus.

11/5/5/4/1/2/2

Anna H. Grau, født ? Århus.

11/5/5/4/2

Ejlif Mathias Grau, født 8/7 1925 Nordborg, salgsleder. Gift 25/3 1954
Ulkebøl Ester Ohlsen, født 5/4 1930 Ulkebøl, servetrice. Bopæl Sønder-
borg.

3 børn.

11/5/5/4/2/1

Kirsten Grau, født 19/2 1955 Sønderborg, kontorass. og Kaj Jensen,
født 19/3 1953 Sønderborg, MC-forhandler. Bopæl Sønderborg.
2 børn.

11/5/5/4/2/1/1

Karina Jensen, født 9/7 1981 Sønderborg.

11/5/5/4/2/1/2

Kasper Jensen, født 19/10 1985 Sønderborg.

11/5/5/4/2/2

Vibeke Grau, født 25/9 1957 Sønderborg, overassistent. Gift 23/10
1982 Sønderborg Torben Jørgensen, født 1/7 1950 Sønderborg, in-
geniør. Bopæl Struer.

2 børn.

11/5/5/4/2/2/1

Lene Grau Jørgensen, født 3/8 1981 Sønderborg.

11/5/5/4/2/2/2

Mette Grau Jørgensen, født 21/9 1984 Struer.

11/5/5/4/2/3

Erik Grau, født 11/9 1959 Sønderborg, snedker og Marianne Ulrik-
sen, født 26/9 1963 Sønderborg. Bopæl Sønderborg.

1 barn.

11/5/5/4/2/3/1

Jesper Grau, født 1/1 1986 Sønderborg.

11/5/5/4/3

Herluf Grau, født 18/4 1927 Nordborg, værkfører. Gift 15/12 1951 Søn-
derborg Rigmor Petersen Jensen, født 10/11 1928 Stenderup, husmoder.
Bopæl Sønderborg.

2 børn.

11/5/5/4/3/1

Marianne Grau, født 12/7 1954 Sønderborg, overassistent. Gift

2/10 1976 Sønderborg Bruno Kørpe, født 20/9 1953 Sønderborg, tekn. tegner. Separeret 10/6 1984. Bopæl Sønderborg.
2 børn.

11/5/5/4/3/1/1

Carina Kørpe, født 4/6 1977 Sønderborg.

11/5/5/4/3/1/2

Carsten Kørpe, født 3/10 1980 Sønderborg.

11/5/5/4/3/2

Henning Grau, født 31/3 1961 Sønderborg, maskinarbejder. Bopæl Sønderborg.

11/5/5/4/4

Ellen Grau, født 15/1 1929 Nordborg, husmoder. Gift 29/3 1948 Sønderborg Carl August Kludt, født 16/2 1925 Sønderborg, lokomotivfører. Bopæl Sønderborg.

3 børn.

11/5/5/4/4/1

Jonna Kludt, født 25/9 1948 Sønderborg, ekspeditrice. Gift 26/4 1969 Sønderborg Søren Kløver Jensen, født 15/4 1947 Fredericia, elektriker. Bopæl Høruphav.

2 børn.

11/5/5/4/4/1/1

Anette Jensen, født 25/9 1969 Sønderborg.

11/5/5/4/4/1/2

Rikke Jensen, født 11/8 1974 Sønderborg.

11/5/5/4/4/2

John Kludt, født 26/8 1950 Sønderborg, murer.
1 barn.

11/5/5/4/4/2/1

Helene Kludt, født 10/7 1976 Ålborg.

11/5/5/4/4/3

Henry Kludt, født 14/7 1954 Sønderborg, tømrer. Gift 31/7 1976 Sønderborg Kirsten Staugaard, født 9/5 1956 Sønderborg.

1 barn.

11/5/5/4/4/3/1

Sanne Kludt, født 19/12 1976.

11/5/5/5

Hans Anthonisen, født 29/4 1900 Esbjerg, død ca. 3 mdr. gammel i Esbjerg.

11/5/5/6

Hans Aarre Anthonisen, født 10/4 1905 Esbjerg, død ca. 8 mdr. gammel i Esbjerg.

11/5/5/7

Helga Aarre Anthonisen, født 1906 Esbjerg, død 8 mdr. gl. af hjertekrampe i Esbjerg.

11/5/5/8

Otto Anthonisen, født 26/1 1908 Esbjerg, død 1941 Amerika, styrmand.

11/6

Kiersten Jepsdatter, født 24/2 1824 Sønderho, død 17/6 1917 Sønderho.

11/7

Sidsel Jepsdatter, født 2/8 1829 Sønderho, død 11/12 1912 Sønderho. Gift 29/11 1855 Sønderho Hans Nielsen Thøgersen, født 31/7 1830 Sønderho, død 18/8 1874 København af typhus, skibsfører.

4 børn. se 23/3/1/1.

11/7/1

Niels Nielsen Thøgersen, født 31/7 1857 Sønderho, død 1/7 1897 Sønderho, skibsfører. Gift 19/1 1887 Sønderho Karen Andersen, født 25/7 1863 Sønderho, død 10/5 1907 Sønderho.

3 børn. se 26/7/2/1.

11/7/1/1

Jens Andersen Thøgersen, født 27/11 1887 Sønderho, død 6/2 1889 Sønderho.

11/7/1/2

Cecilie Hansine Thøgersen, født 23/6 1890 Sønderho, død /9 1974 Sønderho.

11/7/1/3

Karen Jensine Thøgersen, født 20/11 1892 Sønderho, død 1963 Sønderho.

11/7/2

Jeppe Aarre Thøgersen, født 19/7 1861 Sønderho, død 29/1 1865 Sønderho.

11/7/3

Hanne Thøgersen, født 4/4 1864 Sønderho, død 5/4 1864 Sønderho.

11/7/4

Johanne Thøgersen, født 27/10 1865 Sønderho, død 15/11 1958 Sønderho, væverske.

11/8

Dødfødt dreng, født 3/3 1836 Sønderho.

SØSKENDERÆKKE NR. 19

FAR NR. 33/4

MOR NR. 45/4/4 og 34/2

1. Niels Pedersen Lassen.
Født 27/9 1771 i Sønderho. Død ?
2. Las Pedersen Lassen.
Født 29/7 1774 i Sønderho. Død 29/7 1774 i Sønderho.
3. Las Pedersen Lassen.
Født 18/5 1777 i Sønderho. Død 3/6 1858 i Sønderho.
4. Jes Pedersen Lassen.
Født 8/9 1778 i Sønderho. Død 15/8 1780 i Sønderho.
5. Søren Pedersen Lassen.
Født 15/1 1780 i Sønderho. Forlist 30/9 1816.
6. Ellen Pedersdatter.
Født 31/5 1781 i Sønderho. Død 4/4 1859 i Sønderho.
7. Jes Pedersen Lassen.
Født 13/7 1784 i Sønderho. Druknet 17/9 1802.

1.
 - Niels Pedersen Lassen, født 27/9 1771 Sønderho, død ? , matros, skibssmed. Gift 1.g. 7/2 1799 Sønderho Maren Nielsdatter, født 29/11 1773 Sønderho, død 12/12 1803 Sønderho. Gift 2.g. 28/2 1804 Sønderho Kirsten Poulsdatter, født 7/9 1778 Sønderho, død 1/12 1805 Sønderho. Gift 3.g. 20/2 1806 Sønderho Anne Hansdatter, født 30/10 1783 Sønderho, død 25/11 1848 Sønderho.
2 børn i 1. ægteskab. se 40/7/2/1.
1 barn i 2. ægteskab. se 40/7/3/1.
6 børn i 3. ægteskab. se 33/2/5.
1/1
Ellen Nielsdatter, født 22/11 1800 Sønderho, død før 1834?
 - 1/2
Niels Nielsen Lassen, født 26/9 1803 Sønderho, død 14/3 1804 Sønderho.
 - 1/3
Peder Nielsen Lassen, født 24/11 1805 Sønderho, død før 1834?
 - 1/4
Maren Nielsdatter, født 15/7 1807 Sønderho, død 24/3 1866 Sønderho.
 - 1/5
Hans Nielsen Lassen, født 26/8 1808 Sønderho, død 6/3 1825 Sønderho.
 - 1/6
Kirsten Nielsdatter, født 29/9 1811 Sønderho, død ?
 - 1/7
Niels Nielsen Lassen, født 20/10 1814 Sønderho, død 1/12 1872 Sønderho, bådfører. Gift 1.g. 4/12 1844 Sønderho Karen Sørensdatter, født 31/10 1815 Sønderho, død 23/8 1848 Sønderho. Gift 2.g. 18/1 1849 Sønderho Mette Lasdatter, født 12/8 1812 Sønderho, død 25/9 1852 Sønderho. Gift 3.g. 2/3 1853 Sønderho Abelona Nielsdatter, født 8/4 1819 Sønderho, død 7/7 1895 Sønderho.
2 børn i 1. ægteskab. se 11/3.
1 barn i 2. ægteskab. se 19/3/4.
4 børn i 3. ægteskab. se 18/8/2.
1/7/1
Dødfødt dreng, født 20/9 1852 Sønderho.
 - 1/8
Karen Nielsdatter, født 13/2 1818 Sønderho, død 5/12 1892 Sønderho. Gift 14/4 1858 Sønderho enkemand Jacob Nicolas Schrøder, født 2/4 1797 Heide, død 28/3 1875 Sønderho, læge.
0 børn. se 18581.
 - 1/9
Mette Nielsdatter, født 19/3 1822 Sønderho, død 7/12 1882 Sønderho. Gift 22/6 1865 Sønderho Christian Nielsen, født 22/2 1814 Tarp, død 18/4 1887 Sønderho, landmand og klitfoged.
0 børn. se 18431.
2.
 - Las Pedersen Lassen, født 29/7 1774 Sønderho, død 29/7 1774 Sønderho inden dåb.
3.
 - Las Pedersen Lassen, født 18/5 1777 Sønderho, død 3/6 1858 Sønderho, gårdmand. Gift

17/1 1805 Sønderho Mette Sørensdatter, født 20/8 1791 Sønderho, død 18/8 1833 Sønderho.
7 børn. se 31/6/4.

3/1

Søren Lassen, født 15/10 1805 Sønderho, død 19/2 1806 Sønderho.

3/2

Søren Lassen, født 23/7 1807 Sønderho, død 30/7 1807 Sønderho.

3/3

Søren Lassen, født 12/1 1809 Sønderho, død 10/7 1887 Sønderho, gårdejer. Gift 1.g.
16/3 1832 Sønderho Mette Pedersdatter, født 16/11 1807 Sønderho, død 21/12 1840
Sønderho. Gift 2.g. 19/2 1841 Sønderho Karen Callesdatter, født 29/12 1821 Sønderho,
død 25/3 1904 Sønderho.

3 børn i 1. ægteskab. se 32/2/2/1/3.

4 børn i 2. ægteskab. se 25/2/1/3.

3/3/1

Mette Sørensdatter, født 20/10 1832 Sønderho, død 25/4 1875 Sønderho. Gift 8/11
1871 Sønderho Hans Nielsen Pedersen, født 13/9 1840 Tarp, død 17/2 1937 Søn-
derho, landmand.

1 barn udenfor ægteskab.

2 børn. se 18672.

3/3/1/1

Søren Larsen Sørensen, født 4/9 1861 Sønderho, død 4/10 1865 Sønderho.

3/3/1/2

Niels Peter Pedersen, født 19/5 1872 Sønderho, død /8 1962 Esbjerg, mejerist,
senere vaskeriejer. Gift 27/3 1898 Sønderho Sørine Thygesen, født 27/7 1873
Sønderho, død ? Esbjerg.

6 børn. se 28/16/1/3/4.

3/3/1/2/1

Harry Martin Pedersen, født 14/1 1899 Esbjerg, død 1920?

3/3/1/2/2

Alvilda Helene Pedersen, født 20/9 1900 Esbjerg.

3/3/1/2/3

Meta Amalie Pedersen, født 6/12 1907 Nakskov.

3/3/1/2/4

Almind Harald Pedersen, født 14/4 1909 Sønderho.

3/3/1/2/5

Niels Søren Pedersen, født 19/1 1911 Sønderho, snedker.

3/3/1/2/6

Martha Pedersen, født 30/5 1912 Esbjerg.

3/3/1/3

Søren Lassen Pedersen, født 7/2 1875 Sønderho, død 12/8 1966 Sønderho.
Gift 28/4 1907 Nakskov Karoline Iversen, født 25/8 1881 Hvam Mark, Bovb-
jerg, død 3/6 1966 Sønderho (d.a. Poul Chr. Iversen, død 20/7 1893 Borbjerg,
Ulrikke Pedersen, født 14/5 1848 Måbjerg, død 14/3 1924 Sønderho).

4 børn.

3/3/1/3/1

Hans Pedersen, født 11/12 1911 Nakskov. Gift 22/8 1935 Esbjerg Ritza

Irene Laursen, født 21/10 1914 Esbjerg. Bopæl Esbjerg.

1 barn.

3/3/1/3/1/1

Ulla Pedersen, født 19/1 1941 Esbjerg. Gift 29/12 1962 Esbjerg Leif
Lundoff Larsen, født 9/6 1941 Esbjerg, lærer. Bopæl Rinkenæs.

1 barn.

3/3/1/3/1/1/1

Lise Lundoff Larsen, født 23/12 1963 Esbjerg.

3/3/1/3/2

Richard Pedersen, født ca. 1913 Nakskov, død ca. 1914 Nakskov.

3/3/1/3/3

Rosa Pedersen, født 4/6 1915 Ebeltoft, død 22/2 1982. Gift ? Robert
Hovmøller, født ?, død 11/6 1963.

2 børn.

3/3/1/3/3/1

Kirsten Hovmøller, født 12/8 1945.

3/3/1/3/3/2

Flemming Hovmøller, født 23/4 1947.

3/3/1/3/4

Dagny Ulrikke Pedersen, født 13/10 1918 Sønderho. Gift 25/9 1949 Sønderho
Victor Conrad Engsted, født 26/11 1914 Sønderho, død 12/3 1981
Esbjerg, hovmester.

0 børn. se 24/2/2/3/2/2/5.

3/3/2

Ellen Larsen, født 29/9 1837 Sønderho, død 18/4 1839 Sønderho.

3/3/3

Peder Larsen, født 24/9 1840 Sønderho, død 18/2 1841 Sønderho.

3/3/4

Peder Calle Larsen, født 15/9 1842 Sønderho, død 24/6 1914 Sct. Josephs Hospi-
tal, Esbjerg, begr. Sønderho, skibsfører. Gift 12/2 1868 Sønderho Kjersten Son-
nichsen, født 22/10 1841 Sønderho, død 27/8 1925 Sønderho.

6 børn. se 32/4/3/2/1/5.

3/3/4/1

Mette Jesine Larsen, født 17/9 1868 Sønderho, død 7/3 1869 Sønderho.

3/3/4/2

Karen Larsen, født 5/9 1870 Sønderho, død 22/4 1871 Sønderho.

3/3/4/3

Mette Jessine Larsen, født 25/4 1872 Sønderho, død 5/5 1918 Kjærøsing v/Es-
bjerg. Gift 14/10 1900 Sønderho Jørgen Nielsen, født 9/8 1873 Darum, død
7/1 1922 Sønderager, begr. Brøndum, gårdejer i Sønderho, senere i Andrup.
5 børn. se 18963.

3/3/4/3/1

Peder Lang Nielsen, født 17/7 1901 Sønderho, død 1965, farmer i Rich-
land, Iowa, U.S.A. Gift 4/3 1927 v. Nebel Julie Nielsen, født 9/6 1908
Hygum.

3 børn.

3/3/4/3/1/1

Marning Alfred Lang Nielsen, født 22/9 1929 Iowa, bankbud. Gift 1952 U.S.A. Brenley, født i Tyskland.

4 børn.

3/3/4/3/1/1/1

Katty Nielsen, født 1954 U.S.A.

3/3/4/3/1/1/2

Jim Nielsen, født 1956 U.S.A.

3/3/4/3/1/1/3

Ronnie Nielsen, født 1957 U.S.A.

3/3/4/3/1/1/4

Patzy Nielsen, født 1960 U.S.A.

3/3/4/3/1/2

Niels Nielsen, født 22/7 1936 Richland. Gift. Ægteskabet opløst. 2 børn. Nærmere oplysninger mangler.

3/3/4/3/1/3

Betty Nielsen, født ?, damefrisør. Gift. Ægteskabet opløst. 1 barn.

3/3/4/3/1/3/1

Julie Marie, født 1962.

3/3/4/3/2

Carl Mads Larsen Nielsen, født 28/2 1903 Sønderho, død 11/11 1961 Tjæreborg, lærer. Gift 3/11 1931 Tjæreborg Sophie Aloizia Schneider, født 26/1 1907 Wien. Bopæl Tjæreborg.

3 børn.

3/3/4/3/2/1

Richard Lang Nielsen, født 23/12 1936 Tjæreborg, systemchef. Gift 9/12 1961 Jerne Gudrun Korsbek Nielsen, født 22/7 1941 Jerne, fuldmægtig. Bopæl Esbjerg.

2 børn.

3/3/4/3/2/1/1

Mogens Lang Nielsen, født 14/5 1964 Esbjerg.

3/3/4/3/2/1/2

Preben Lang Nielsen, født 10/1 1966 Esbjerg.

3/3/4/3/2/2

Elisabeth Lang Nielsen, født 3/8 1943 Tjæreborg, død 7/1 1944 Tjæreborg.

3/3/4/3/2/3

Jørgen Lang Nielsen, født 20/10 1944 Tjæreborg, afdelingsingeniør. Gift 23/10 1965 Guldager Gunhild Sørensen, født 23/5 1947 Ansgager. Bopæl Asnæs.

2 børn.

3/3/4/3/2/3/1

Susanne Lang Nielsen, født 6/3 1970 Århus.

3/3/4/3/2/3/2

Birgit Lang Nielsen, født 10/8 1973 Skamlebæk.

3/3/4/3/3

Milliam Nielsen, født 15/6 1904 Sønderho, gårdejer i Uhre. Gift 23/1 1931 V. Nebel Virginia Nielsen, født 11/5 1911 Hygum.

4 børn.

3/3/4/3/3/1

Elly Marie Nielsen, født 18/10 1932 Esbjerg. Gift 30/6 1962 Henning Pedersen, født 10/11 1929, gårdejer. Bopæl Skarlund ved Brande.

2 børn.

3/3/4/3/3/1/1

Dagmar Frydensbjerg Pedersen, født 14/1 1963.

3/3/4/3/3/1/2

Lone Pedersen, født 2/2 1966.

3/3/4/3/3/2

Ove Nielsen, født 20/7 1938 Uhre, gårdejer. Gift 18/12 1962 Eva Marie Hansen, født 20/11 1932 Hallumbæk. Bopæl Give.

1 barn.

3/3/4/3/3/2/1

Kim Nielsen, født 6/6 1964.

3/3/4/3/3/3

Henning Nielsen, født 14/6 1946, bankass. Gift 25/1 1970 Lene Lorentsen, født 21/6 1947 Sdr. Omme, bankass.

3/3/4/3/3/4

Vagn Nielsen, født 27/5 1951, radiomekaniker.

3/3/4/3/4

Christine Nielsen, født 18/9 1907 Andrup, død 9/12 1907 Andrup.

3/3/4/3/5

Dagmar Lang Nielsen, født 4/8 1914 Andrup. Gift 10/9 1936 Hjerm Karl Østrup, født 16/7 1901 Hvilsom, landmand. Bopæl Holstebro.

4 børn.

3/3/4/3/5/1

Kjeld Østrup, født 28/2 1937 Hjerm, politibetjent. Gift 22/10 1966 Skanderborg Runa Margrethe Linhave, født 24/5 1946 Århus, ekspeditrice. Bopæl Skanderborg.

1 barn.

3/3/4/3/5/1/1

Dorte Østrup, født 27/7 1968 Skanderborg.

3/3/4/3/5/2

Jens Jørgen Østrup, født 12/4 1940 Kbhvn., ekspedient. Gift 3/4 1965 Kbhvn. Kirsten Lund, født 9/9 1942 Kbhvn. Bopæl Års.

3/3/4/3/5/3

Anne Marie Østrup, født 3/9 1941 Hjerm. Gift 21/5 1960 Holstebro Finn Alfred Jensen, født 17/10 1938 Køng, smed. Bopæl Krigstrup.

2 børn.

3/3/4/3/5/3/1

Erna Østrup Jensen, født 9/11 1960 Holstebro. Gift 3/3 1984

Keld Jørgensen, født 26/9 1959 Randers. Bopæl Læsten.
1 barn.

3/3/4/3/5/3/1/1

Michele Jørgensen, født 1/1 1984 Læsten.

3/3/4/3/5/3/2

Jette Østrup Jensen, født 21/4 1964 Randers.

3/3/4/3/5/4

Grethe Østrup, født 27/6 1949 Nørre Felding, kontorass. Gift 8/8
1973 Holstebro Peder Jensen, født ?, tømrermester. Bopæl Hol-
stebro.

2 børn.

3/3/4/3/5/4/1

Pia Jensen, født 26/11 1973 Holstebro.

3/3/4/3/5/4/2

Kim Jensen, født 12/4 1977 Holstebro.

3/3/4/4

Karen Sørine Larsen, født 2/1 1875 Sønderho, død 12/2 1950 Esbjerg. Gift
14/8 1904 Sønderho Christian Jensen, født 16/11 1875 Sønderho, død 2/2
1948 Esbjerg, fyrskibstømrer.

2 børn. se 30/1/2/2/4/2.



Christian Jensen f. 16/11 1875, Karen Sørine Larsen f. 2/1 1875.

3/3/4/4/1

Emil Metius Jensen, født 9/5 1913 Sønderho, overmatros ved Fyrvæsenet. Gift 26/1 1937 Esbjerg Mary Brinch, født 4/10 1910 Sønderho. Bopæl Sønderho.

2 børn. se 9/2/7/3/2.

3/3/4/4/2

Peter Carl Jensen, født 11/11 1917 Sønderho, bager. Gift 1/8 1943 Tarm Gerda Fyhn Hansen, født 21/3 1921 Tarm. Bopæl Esbjerg.

3/3/4/5

Andrea Kirstine Larsen, født 10/3 1879 Sønderho, død 3/12 1941 Esbjerg. Gift /6 1938 Esbjerg Niels Peder Enevoldsen, født 30/3 1868 Haurvig, død 11/11 1940 Esbjerg, fiskeeksportør.

3/3/4/6

Dødfødt pige, født 4/9 1887 Sønderho.

3/3/5

Mette Larsen, født 19/10 1848 Sønderho, død 6/1 1932 Sønderho. Gift 22/11 1870 Sønderho Peder Brinch, født 29/5 1848 Sønderho, død 17/11 1928 Sønderho, gårdejer, bådformand ved redningsvæsenet, Dbmd. Den præsiske røde ørn's medalje i guld for redning af mandskabet på den tyske damper »Schlei« 31/8 1908. 10 børn. se 32/4/3/1/9/1.

3/3/5/1

Søren Larsen Brinch, født 22/7 1871 Sønderho, død 21/8 1891 på søen, begr. Samsø.

3/3/5/2

Maren Brinch, født 22/12 1873 Sønderho, død 13/3 1958 Esbjerg, jordemoder. Gift 19/4 1896 Sønderho Thomas Hansen Thygesen, født 20/9 1871 Sønderho, druknet 4/10 1899, skibsfører.

1 barn. se 26/10/9/2.

3/3/5/2/1

Jacob Warrer Thygesen, født 4/12 1896 Sønderho, død 17/9 1940 Sønderho, bogholder. Gift 8/6 1924 Sønderho Elna Marie Lorenzen, født 21/1 1897 Sønderho, død 14/9 1979 Esbjerg.

1 barn. se 18552/2/6.

3/3/5/2/1/1

Johan Frederik Warrer Thygesen, født 26/12 1925 Esbjerg, speditør. Gift 17/4 1950 Doris Johanne Jensen, født 2/8 1928 Kalundborg. Bopæl Sønderho.

3 børn.

3/3/5/2/1/1/1

Kirsten Elisabeth Warrer Thygesen, født 4/2 1954 Esbjerg, læge.

3/3/5/2/1/1/2

Thomas Warrer Thygesen, født 23/12 1957 Esbjerg, arbejdsmand.

3/3/5/2/1/1/3

Christen Warrer Thygesen, født 5/1 1964 Esbjerg.

3/3/5/3

Jes Peder Brinch, født 9/12 1875 Sønderho, død 12/6 1887 Sønderho.

3/3/5/4

Karen Marie Brinch, født 24/10 1877 Sønderho, død 13/5 1969 Esbjerg. Gift 23/5 1904 Sønderho Jens Nielsen Pedersen, født 3/5 1878 Sønderho, død 17/1 1963 Esbjerg, skibsfører.
6 børn. se 7/2/3/1/2.

3/3/5/5

Laurits Peder Brinch, født 27/1 1880 Sønderho, død 13/1 1954 Esbjerg, overfyrmaster i Gedser. Gift 8/5 1904 Nordby Hansine Sørine Thøgersen, født 8/9 1880 Sønderho, død 3/1 1963 København.
2 børn. se 2/5.



*Hansine Sørine Thøgersen
f. 8/9 1880,
Laurits Peder Brinch
f. 27/1 1880.*

3/3/5/6

Peder Jessen Brinch, født 4/1 1882 Sønderho, død 10/2 1962 Sønderho, gårdejer, medlem af sognerådet, fører af redningsbåden (1/10 1937 i 25 år), tildelt »Den tyske Kroneorden« for bjergning af mandskabet på den tyske damper »Slei« 31/8 1908, Dbmd. Gift 29/12 1908 Sønderho Karoline Frederikke Attermann, født 11/11 1881 Foldingbro, død 22/2 1960 Sønderho.
8 børn. se 19089.

3/3/5/6/1

Peder Attermann Brinch, født 12/3 1909 Sønderho, revisor. Gift 20/10 1935 Sønderho Tove Emma Hansine Lorensen, født 7/8 1912 Frederiksberg.

2 børn. se 18552/2/1/1.

3/3/5/6/1/1

Peder Jessen Brinch, født 21/5 1939 Boldesager.

3/3/5/6/1/2

Elma Aarup Brinch, født 21/5 1945 Thyholm.

3/3/5/6/2

Metha Thyra Attermann Brinch, født 27/8 1910 Sønderho, død 1/6 1967 Sønderho. Gift 7/11 1934 Sønderho Peder Clausen Sørensen, født 19/6 1901 Rindby, død 29/11 1961 Rindby, gårdejer.

1 barn.

3/3/5/6/2/1

Ane Margit Brinch Sørensen, født 27/1 1940 Rindby. Gift 27/8 1960 Nordby Anders Christian Foldager, født 5/11 1935 Nibe, prokurist. Bopæl Esbjerg.

2 børn.

3/3/5/6/2/1/1

Henrik Brinch Foldager, født 13/3 1963 Esbjerg.

3/3/5/6/2/1/2

Lene Brinch Foldager, født 29/11 1965 Esbjerg.

3/3/5/6/3

Fritz Attermann Brinch, født 4/5 1912 Sønderho, gårdejer. Gift 19/9 1943 Sønderho Gerda Elna Louise Lorenzen, født 29/2 1920, død 11/5 1984 Esbjerg. Bopæl Sønderho.

4 børn. se 18552/2/1/3.

3/3/5/6/3/1

Birthe Brinch, født 8/3 1944 Sønderho. Gift 5/5 1967 Sønderho Morten Nørby Nielsen, født 10/12 1942, maskinmester. Bopæl Sønderho.

2 børn.

3/3/5/6/3/1/1

Peder Brinch Nielsen, født 5/11 1968 Esbjerg.

3/3/5/6/3/1/2

Benny Brinch Nielsen, født 16/3 1975 Esbjerg.

3/3/5/6/3/2

Regnar Brinch, født 2/2 1947 Esbjerg, entreprenør. Gift 2/10 1982 Nordby Susanne Fischer, født 26/8 1948 Esbjerg, kontorass. Bopæl Sønderho.

2 børn. se 17/7/9/3/5/3/1.

3/3/5/6/3/3

Bjarne Brinch, født 22/7 1949 Esbjerg, entreprenør. Gift 28/8 1882 Horsens Lise Lotte Rasmussen, født 12/11 1957 Horsens. Bopæl Sønderho.

2 børn.

3/3/5/6/3/3/1

Rasmus Attermann Brinch, født 19/5 1981 Esbjerg.

3/3/5/6/3/3/2

Mette Attermann Brinch, født 5/3 1983 Esbjerg.

3/3/5/6/3/4

Betty Brinch, født 29/3 1954 Esbjerg.

3/3/5/6/4

Kamma Solveig Attermann Brinch, født 30/11 1913 Sønderho. Gift 19/9 1937 Sønderho Alfred Sørensen, født 19/10 1912 Rindby, død 25/10 1966 Herlev, amtsvejmand. Bopæl Herlev.

3 børn.

3/3/5/6/4/1

Karen Brinch Sørensen, født 31/7 1938 Kbhvn. Gift 12/7 1958 Herlev Bent Sørensen, født 15/11 1934 Nordby, radiotelegrafist. Bopæl Dragør.

1 barn. se 6/1/5/3/2/3.

3/3/5/6/4/2

Anny Brinch Sørensen, født 15/4 1941 Kbhvn. Gift 19/9 1962 Nordby Orla Nielsen, født 8/8 1937 Esbjerg, matros. Bopæl Nordby.

3 børn.

3/3/5/6/4/2/1

Bente Brinch Nielsen, født 30/3 1963 Nordby.

3/3/5/6/4/2/2

Kurt Brinch Nielsen, født 27/9 1964 Esbjerg.

3/3/5/6/4/2/3

Lone Brinch Nielsen, født 10/10 1972 Esbjerg.

3/3/5/6/4/3

Erik Brinch Sørensen, født 19/12 1943 Kbhvn., maskinmester. Gift 16/12 1967 Kbhvn. Jette Elna Nielsen, født 27/6 1948 Kbhvn.

2 børn.

3/3/5/6/4/3/1

Thomas Brinch Sørensen, født 25/5 1970 Kbhvn.

3/3/5/6/4/3/2

Martin Brinch Sørensen, født 1/12 1973 Kbhvn.

3/3/5/6/5

Carl Attermann Brinch, født 29/9 1915 Sønderho, hovmester. Gift 26/12 1938 Vanløse Margrethe Sørensen, født 14/3 1919 Rindby. Bopæl Esbjerg.

5 børn.

3/3/5/6/5/1

Metha Karoline Attermann Brinch, født 15/7 1939 Nordby, død 9/2 1976 Esbjerg. Gift 29/7 1960 Esbjerg Leif Gudmund Fehrenkamp Nielsen, født 6/7 1936 Kbhvn., gulvlægger. Bopæl Esbjerg.

4 børn.

3/3/5/6/5/1/1

Jill Fehrenkamp Nielsen, født 18/7 1961 Esbjerg.

1 barn.

3/3/5/6/5/1/1/1

Christina Fehrenkamp Thomsen, født 3/12 1982.

3/3/5/6/5/1/2

Pia Fehrenkamp Nielsen, født 30/3 1965 Esbjerg.

- 3/3/5/6/5/1/3
Jette Fehrenkamp Nielsen, født 26/5 1967 Esbjerg.
- 3/3/5/6/5/1/4
Brian Fehrenkamp Nielsen, født 26/9 1973 Esbjerg.
- 3/3/5/6/5/2
Mathias Peder Attermann Brinch, født 2/9 1941 Nordby. Gift 2/7 1960 Esbjerg Bente Hansen, født 31/1 1942 Esbjerg. Bopæl Esbjerg. 3 børn.
- 3/3/5/6/5/2/1
Claus Attermann Brinch, født 22/11 1960 Esbjerg.
- 3/3/5/6/5/2/2
Mette Brinch, født 17/8 1962 Esbjerg.
- 3/3/5/6/5/2/3
Lene Brinch, født 23/7 1973 Esbjerg.
- 3/3/5/6/5/3
Preben Attermann Brinch, født 21/5 1945 Esbjerg. Gift 4/6 1965 Esbjerg Elin Viola Møllerup Jørgensen, født 1/11 1945 Esbjerg. Bopæl Esbjerg. 3 børn.
- 3/3/5/6/5/3/1
Gert Attermann Brinch, født 24/12 1965 Esbjerg.
- 3/3/5/6/5/3/2
Per Attermann Brinch, født 1/6 1967 Esbjerg.
- 3/3/5/6/5/3/3
Simon Attermann Brinch, født 20/12 1977 Esbjerg.
- 3/3/5/6/5/4
Marianne Brinch, født 17/6 1950 Esbjerg. Gift 12/4 1969 Esbjerg Kaj Arne Grønborg, født 5/7 1949 Esbjerg. 2 børn.
- 3/3/5/6/5/4/1
Gitte Brinch Grønborg, født 29/1 1967 Esbjerg.
- 3/3/5/6/5/4/2
Rikke Brinch Grønborg, født 24/8 1973 Esbjerg.
- 3/3/5/6/5/5
Sonja Attermann Brinch, født 18/7 1955 Esbjerg. 2 børn.
- 3/3/5/6/5/5/1
Stinna Brinch Christensen, født 24/5 1977.
- 3/3/5/6/5/5/2
Mikkel Brinch Christensen, født 29/1 1980.
- 3/3/5/6/6
Sejr Attermann Brinch, født 18/11 1917 Sønderho, fiskeriinspektør. Gift 24/5 1942 Sønderho Ane Cathrine Pedersen, født 20/3 1913 Jerne, død 4/4 1985 Centralsygehuset, Esbjerg. Bopæl Sønderho. 4 børn. se 7/8/2/1/5.

3/3/5/6/7

Søren Larsen Brinch, født 6/8 1921 Sønderho, gårdejer. Gift 14/9 1947 Sønderho Birgit Kromann Thøgersen, født 4/6 1930 Sønderho. Bopæl Sønderho.

3 børn. se 7/1/3/3/4/1/2.

3/3/5/6/8

Thorkild Attermann Brinch, født 14/5 1925 Sønderho, varmemester. Gift 29/4 1952 Gullev Nanna Frederiksen, født 18/5 1929 Gullev. Bopæl Ry.

5 børn.

3/3/5/6/8/1

Niels Hedegaard Attermann Brinch, født 15/2 1953 Knebel, elektriker. Bopæl Ry.

3/3/5/6/8/2

Svend Hedegaard Attermann Brinch, født 3/11 1954 Stausø, bager. Gift 30/6 1979 Ry Tove Troelsgaard, født 20/1 1952 Voerladegaard, plejeassistent. Bopæl Salten.

1 barn.

3/3/5/6/8/2/1

Brian Troelsgaard Brinch, født 2/2 1982 Salten.

3/3/5/6/8/3

Else Hedegaard Attermann Brinch, født 26/1 1958 Stausø, laborant. Bopæl Brabrand.

3/3/5/6/8/4

Jytte Hedegaard Attermann Brinch, født 12/12 1959 Søkilde, kontorassistent. Bopæl Silkeborg.

3/3/5/6/8/5

Kirsten Hedegaard Attermann Brinch, født 12/12 1959 Søkilde, kontorassistent. Bopæl Ry.

3/3/5/7

Carl Brinch, født 12/12 1883 Sønderho, død 11/10 1955 Kbhvn., skibsfører. Gift 5/5 1914 Sundby, Amager Abeline Hansine Mathiesen, født 3/12 1886 Sønderho, død 19/5 1979 Kbhvn.

2 børn. se 12/1/2/1/8.

3/3/5/8

Mette Petrea Brinch, født 12/10 1885 Sønderho, død 22/9 1966 Løsning. Gift 9/9 1911 Føvling Jens Peter Jensen, født 6/3 1881 Aastrup ved Brædstrup, død 6/11 1975 Hornsøl, landmand i Faarup ved Jelling.

8 børn.

3/3/5/8/1

Niels Sigvard Brinch Jensen, født 17/8 1912 Aastrup, automobilmekaniker. Gift 1.g. 22/12 1934 Aale Edith Sørensen, født 22/5 1915 Aale, død 11/5 1946. Gift 2.g. 2/8 1947 Karen Hansen, født 11/6 1919 Holbæk. Ægteskabet opløst.

1 barn i 2. ægteskab.

3/3/5/8/1/1

Torben Brinch Jensen, født 20/3 1949, typograf. Bopæl Holbæk.

3/3/5/8/2

Myrtha Brinch Jensen, født 22/4 1914 Aastrup. Gift 27/8 1932 Føvling

Niels Einer Vinter Sørensen, født 25/2 1908 Aale, død 17/7 1977 Stenderup. Bopæl Hornsyld.

10 børn.

3/3/5/8/2/1

Jens Kr. Brinch Sørensen, født 16/9 1932 Aastruplund, ophugger.

Gift 19/1 1955 Horsens Lissie Jensen, født 31/10 1932 Gedved

Mark. Bopæl Hovedgård.

5 børn.

3/3/5/8/2/1/1

Knud Erik Brinch Sørensen, født 23/4 1955 Gedved, plejer.

Bopæl Kbhvn.

3/3/5/8/2/1/2

Vita Brinch Sørensen, født 18/11 1956 Løsning, hjemmehjælper. Bopæl Kbhvn.

per. Bopæl Kbhvn.

3/3/5/8/2/1/3

Per Brinch Sørensen, født 8/5 1959 Hedensted, truckfører. Bopæl Sønderby.

Bopæl Sønderby.

3/3/5/8/2/1/4

Niels Ejner Brinch Sørensen, født 17/7 1963 Hedensted, servicemand. Bopæl Horsens.

Bopæl Horsens.

3/3/5/8/2/1/5

Dorthe Brinch Sørensen, født 26/10 1965 Fløjstrup, syerske.

Bopæl Vrånding.

1 barn.

3/3/5/8/2/1/5/1

Peter Brinch Sørensen, født 6/6 1985 Horsens.

3/3/5/8/2/2

Ove Brinch Sørensen, født 22/4 1934 Aastruplund, gravemester.

Gift 5/4 1958 Kbhvn. Alice Dahl, født 23/10 1937 Kbhvn., afregningskontrollør. Bopæl Kbhvn.

Bopæl Kbhvn.

2 børn.

3/3/5/8/2/2/1

Gitte Brinch Sørensen, født 17/9 1958 Kbhvn., kontorassistent. Gift 17/9 1983 Kbhvn. Bent Jørgen de Molade, født 11/5

1957 Kbhvn., maskinarbejder. Bopæl Kbhvn.

Bopæl Kbhvn.

2 børn.

3/3/5/8/2/2/1/1

Mickael Brinch de Molade, født 16/4 1981 Kbhvn.

Bopæl Kbhvn.

3/3/5/8/2/2/1/2

Maria Brinch de Molade, født 24/3 1983 Kbhvn.

3/3/5/8/2/2/2

Helle Brinch Sørensen, født 17/1 1961 Kbhvn., pædagogmed-

hjelper.

1 barn.

3/3/5/8/2/2/2/1

Louise Brinch Sørensen, født 11/3 1981 Kbhvn.

3/3/5/8/2/3

Sonja Brinch Sørensen, født 4/11 1935 Brædstrup. Gift 1.g. 3/10 1958 Horsens Cristian Rønsholdt Hansen, født 5/4 1929, mejerist. Ægteskabet opløst 1974. Gift 2.g. 26/4 1980 Erik Jakobsen, født 1/5 1934 Hvirring, død 23/8 1986. Bopæl Barrit.

1 barn i 1. ægteskab.

3/3/5/8/2/3/1

Frank Juhl Rønsholdt Hansen, født 13/6 1958, død 12/2 1974.

3/3/5/8/2/4

Inga Brinch Sørensen, født 3/4 1943 Sdr. Aldum, assistent. Gift 1.g. 15/7 1961 Stenderup Conny Redsted Andersen, født 30/4 1939 Vejle, maskinarbejder. Ægteskabet opløst 1973. Gift 2.g. 18/10 1986 Vejle Knud Heine Jeppesen Norup, født 5/11 1930 Glyngøre, kriminalassistent. Bopæl Vejle.

2 børn i 1. ægteskab.

3/3/5/8/2/4/1

Henrik Nick Redsted Andersen, født 28/3 1962 Vejle, montør. Bopæl Vejle.

1 barn.

3/3/5/8/2/4/1/1

Nick Romsdal Andersen, født 27/11 1983 Vejle.

3/3/5/8/2/4/2

Jørgen Redsted Andersen, født 11/8 1965 Vejle. Bopæl Vejle. 2 børn.

3/3/5/8/2/4/2/1

Camilla Houlberg, født 10/8 1982 Vejle.

3/3/5/8/2/4/2/2

Steffen Houlberg, født 3/12 1984 Vejle.

3/3/5/8/2/5

Herluf Brinch Sørensen, født 5/9 1944 Sdr. Aldum, specialarbejder. Gift 31/7 1965 Ørum Oda Evelyn Nielsen, født 11/4 1944 Hedensted, syerske. Bopæl Grønbæk pr. Ans.

2 børn.

3/3/5/8/2/5/1

Jesper Brinch Sørensen, født 31/12 1965 Alderslyst, Silkeborg, landmand. Bopæl Grønbæk.

3/3/5/8/2/5/2

Carsten Brinch Sørensen, født 18/8 1968 Alderslyst, Silkeborg, specialarbejder. Bopæl Grønbæk.

3/3/5/8/2/6

Edith Brinch Sørensen, født 15/9 1947 Vormstrup, død 17/10 1947 Vormstrup.

3/3/5/8/2/7

Henning Brinch Sørensen, født 29/9 1948 Hornsyld, arbejdsmand.
Gift 11/6 1983 Horsens Inge Steinicke, født 21/2 1951 Horsens, eks-
peditrice. Bopæl Horsens.

1 barn.

3/3/5/8/2/7/1

Anette Brinch, født 9/8 1973 Horsens.

3/3/5/8/2/8

Hans Brinch, født 29/9 1948 Hornsyld, havnearbejder. Gift 9/4
1977 Horsens Jonna Christoffersen, født 28/10 1941 Horsens, kar-
tonagearbejder. Bopæl Horsens.

1 barn.

3/3/5/8/2/8/1

Mike Brinch, født 16/11 1973 Horsens.

3/3/5/8/2/9

Hugo Brinch, født 7/12 1950 Stenderup, kommunalarbejder. Gift
7/4 1982 Ølsted Marianne Svane Jørgensen, født 1/9 1951 Ølsted,
bogholder. Bopæl Horsens.

1 barn.

3/3/5/8/2/9/1

Kim Svane Brinch, født 13/7 1973 Skanderborg.

3/3/5/8/2/10

Ketty Brinch Sørensen, født 8/2 1954 Stenderup, pedelmedhjælper
og Mogens Christoffersen, født 30/6 1947 Vejle, chauffør. Bopæl
Bråskov.

1 barn.

3/3/5/8/2/10/1

Tina Myrtha Brinch Sørensen, født 22/12 1971 Horsens.

3/3/5/8/3

Peder Brinch Jensen, født 16/3 1916 Aastrup, landmand. Gift 6/8 1944
Roholte Elna Jørgensen, født 5/9 1917 Rønnebæk, Næstved. Bopæl
Vindbyholt.

2 børn.

3/3/5/8/3/1

Tonny Brinch Jensen, født 10/9 1942 Kbhvn., jord- og betonarbej-
der. Gift 29/12 1968 Faxe Erika Quorup, født 29/12 1948 Store Hed-
dinge. Bopæl Tapenøje.

2 børn.

3/3/5/8/3/1/1

Jesper Brinch Jensen, født 21/6 1969 Vinbyholt.

3/3/5/8/3/1/2

Birgitte Brinch Jensen, født 31/5 1976 Tapenøje.

3/3/5/8/3/2

Erik Brinch Jensen, født 23/4 1947 Vinbyholt, chauffør. Bopæl
Vindbyholt.

3/3/5/8/4

Svend Aage Brinch Jensen, født 22/6 1918 Århus, gartneriejer. Gift 29/12 1946 Glud Ellen Munch, født 8/2 1923 Glud. Bopæl Risholt ved Horsens.

2 børn.

3/3/5/8/4/1

Lene Brinch Jensen, født 3/11 1949 Horsens. Gift 28/2 1976 Horsens Karl Erik Rode, født 11/9 1947 Horsens, analytiker. Bopæl Horsens.

1 barn.

3/3/5/8/4/1/1

Jannik Brinch Rode, født 31/10 1975 Horsens.

3/3/5/8/4/2

Palle Brinch Jensen, født 17/1 1951 Horsens, elektronikmekaniker.

3/3/5/8/5

Gudrun Valborg Brinch Jensen, født 9/12 1920 Åstrup. Gift 31/10 1943 Esbjerg Hugo Fischer Jensen, født 13/1 1919 Sønderho, fyrskibsmatros. Bopæl Sønderho.

3 børn. se 13/3/2/6/2.

3/3/5/8/6

Aksel Hakon Brinch Jensen, født 9/12 1920 Føvling. Gift 7/1 1945 Brædstrup Birthe Sørensen, født 4/8 1921 Træden. Bopæl Træden ved Brædstrup.

4 børn.

3/3/5/8/6/1

Hanne Brinch Jensen, født 22/4 1945 Brædstrup. Gift 2/7 1965 Horsens Kai Rasmussen, født 15/3 1944 Hvirring, specialarbejder. Bopæl Aastruplund.

2 børn.

3/3/5/8/6/1/1

Annette Brinch Rasmussen, født 4/8 1965 Brædstrup.

3/3/5/8/6/1/2

Bettinna Brinch Rasmussen, født 23/9 1967 Brædstrup.

3/3/5/8/6/2

Thorbjørn Brinch Jensen, født 9/4 1948 Træden, specialarbejder. Gift 2/4 1977 Fredericia Anne Andersen, født 26/10 1951 Salten.

2 børn.

3/3/5/8/6/2/1

Kenneth Brinch Jensen, født 25/7 1972 Fredericia.

3/3/5/8/6/2/2

Anja Brinch Jensen, født 10/10 1975 Fredericia.

3/3/5/8/6/3

Ulrich Brinch Jensen, født 25/9 1951 Træden, specialarbejder. Bopæl Træden.

3/3/5/8/6/4

Nancy Brinch Jensen, født 23/11 1959 Træden. Bopæl Uldum.
1 barn.

3/3/5/8/6/4/1

Jane Brinch Kristensen, født 21/5 1984.

3/3/5/8/7

Elly Brinch Jensen, født 20/7 1923 Føvling. Gift 15/11 1945 Løsning
Ejner Egon Johansen, født 8/2 1923 Kragelund ved Silkeborg. Ægteska-
bet opløst. Bopæl Silkeborg.

6 børn.

3/3/5/8/7/1

Tonny Brinch Johansen, født 26/11 1945 Vormstrup, chauffør. Gift
11/12 1966 Skive Ulla Madum, født 20/9 1945 Skive. Bopæl Visted.
2 børn.

3/3/5/8/7/1/1

Peder Brinch Johansen, født 16/4 1966 Skive.

3/3/5/8/7/1/2

Pia Brinch Johansen, født 17/9 1976 Skive.

3/3/5/8/7/2

Karin Brinch Johansen, født 31/5 1949 Kragelund, sygeplejerske.
Gift 20/7 1973 Silkeborg Dan Fabricius Pedersen, født 11/6 1947 Sil-
keborg, død 19/4 1986, repræsentant. Bopæl Silkeborg.

1 barn.

3/3/5/8/7/2/1

Thomas Fabricius Pedersen, født 31/1 1974.

3/3/5/8/7/3

Alice Brinch Johansen, født 22/3 1952 Kragelund, finansiering-
skonsulent. Gift 19/4 1984 John Tange Hummelgaard, født 31/8
1959 Voel, salgschef. Bopæl Silkeborg.

2 børn.

3/3/5/8/7/3/1

Mia Brinch Niebuhr, født 7/4 1979 Silkeborg.

3/3/5/8/7/3/2

Sascha Brinch Hummelgaard, født 28/3 1986.

3/3/5/8/7/4

Anna-Lise Brinch Johansen, født 1/1 1955 Skive, kontorassistent.
Bopæl Silkeborg.

3/3/5/8/7/5

Kurt Brinch Johansen, født 14/6 1959 Skive, mekaniker. Bopæl Sil-
keborg.

3/3/5/8/7/6

Jane Brinch Johansen, født 14/6 1959 Skive, veterinær-sygeplejer-
ske. Bopæl Silkeborg.

3/3/5/8/8

Tove Signora Brinch Jensen, født 15/6 1928 Aastrup. Gift 10/2 1952 Løs-
ning Otto Fischer, født 3/12 1927 Sønderho, rangermester. Bopæl

Rødby.

2 børn. se 17/7/9/3/5/6.

3/3/5/9

Jes Brinch, født 31/1 1891 Sønderho, død 17/6 1968 Systofte, Falster, mejeribestyrer. Gift 14/5 1942 Marie Meyland, født 6/3 1885, død 19/3 1969 Systofte, Falster.

3/3/5/10

Søren Larsen Brinch, født 1/12 1893 Sønderho, død 17/12 1893 Sønderho.

3/3/6

Søren Larsen, født 15/7 1858 Sønderho, død 22/7 1858 Sønderho.

3/3/7

Maren Larsen, født 17/10 1860 Sønderho, død 24/10 1860 Sønderho.

3/4

Mette Lasdatter, født 12/8 1812 Sønderho, død 25/9 1852 Sønderho. Gift 18/1 1849 Sønderho Niels Nielsen Lassen, født 20/10 1814 Sønderho, død 1/12 1872 Sønderho, bådfører.

1 barn. se 19/1/7.

3/5

Sidsel Lasdatter, født 8/3 1819 Sønderho, død 15/3 1819 Sønderho.

3/6

Sidsel Lasdatter, født 9/1 1821 Sønderho, død 11/12 1833 Sønderho.

3/7

Karen Lasdatter, født 19/1 1825 Sønderho, død 16/2 1837 Sønderho.

4.

Jes Pedersen Lassen, født 8/9 1778 Sønderho, død 15/8 1780 Sønderho.

5.

Søren Pedersen Lassen, født 15/1 1780 Sønderho, forlist 30/9 1816, skipper. Gift 9/2 1804 Sønderho Ellen Mortensdatter, født 2/5 1774 Sønderho, død 8/5 1857 Sønderho.

3 børn. se 34/1/8.

5/1

Sidsel Sørensdatter, født 6/12 1806 Sønderho, død 23/1 1865 Sønderho. Gift 1.g. 24/1 1838 Sønderho Jens Jensen Fischer, født 20/11 1811 Sønderho, druknet 2/12 1838, skibsfører. Gift 2.g. 25/1 1843 Sønderho Christian Nielsen, født 22/2 1814 Tarp, død 18/4 1887 Sønderho, landmand og klitfoged.

1 barn i 1. ægteskab. se 22/11/2.

1 barn i 2. ægteskab. se 18431.

5/1/1

Ellen Jensen, født 21/10 1838 Sønderho, død 21/7 1841 Sønderho.

5/1/2

Jens Fischer Nielsen, født 15/9 1843 Sønderho, død efter 1845.

5/2

Morthen Sørensen, født 5/1 1809 Sønderho, død 29/5 1852 Sønderho.

5/3

Maren Sørensdatter, født 17/12 1811 Sønderho, død 19/8 1886 Sønderho. Gift 24/2 1851 Sønderho Jes Jensen Fischer, født 3/8 1815 Sønderho, død 1853 Danzig af kolera,

styrmand.

0 børn. se 22/11/3.

6.

Ellen Pedersdatter, født 31/5 1781 Sønderho, død 4/4 1859 Sønderho. Gift 1.g. 3/12 1811 Sønderho Niels Peder Poulsen, født 18/8 1771 Sønderho, forlist 5/11 1825, skibsfører. Gift 2.g. 27/8 1826 Sønderho Hans Jensen, født 24/7 1798 Sønderho, død 1834-40, skibsfører. 5 børn i 1. ægteskab. se 8 og 18/1.
0 børn i 2. ægteskab. se 48/3/5/2/2.

7.

Jes Pedersen Lassen, født 13/7 1784 Sønderho, druknet 17/9 1802.

SØSKENDERÆKKE NR. 20

FAR NR. 33/7

MOR NR. 49/1/5/1

1. Karen Madsdatter.
Født 3/4 1781 i Sønderho. Død 17/4 1828 i Sønderho.
2. Lars Madsen Lassen.
Født 27/7 1783 i Sønderho. Død 23/7 1843 i Sønderho.
3. Jens Madsen Lassen.
Født 14/7 1785 i Sønderho. Druknet /4 1805 Helgoland.
4. Niels Madsen Lassen.
Født 2/12 1787 i Sønderho. Død 14/5 1844 i Husum.
5. Karen Madsdatter.
Født 23/5 1790 i Sønderho. Død 21/3 1826 i Sønderho.
6. Karen Madsdatter.
Født 3/9 1792 i Sønderho. Død 25/1 1819 i Sønderho.
7. Søren Madsen Lassen.
Født 23/10 1795 i Sønderho. Død 6/11 1854 i Sønderho.

1. Karen Madsdatter, født 3/4 1781 Sønderho, død 17/4 1828 Sønderho, hvor hun boede hos broderen Søren.
2. Las Madsen (Lassen), født 27/7 1783 Sønderho, død 23/7 1843 Sønderho, gårdmand. Gift 18/11 1808 Sønderho Mette Johannesdatter, født 5/5 1781 Sønderho, død 30/7 1841 Sønderho.
1 barn. se 49/7/2/11.
2/1
Kirsten Lasdatter, født 8/4 1809 Sønderho, død 19/2 1821 Sønderho.
3. Jens Madsen Lassen, født 14/7 1785 Sønderho, druknet /4 1805 ved Helgoland ved skibsforslis.
4. Niels Madsen Lassen, født 2/12 1787 Sønderho, død 14/5 1844 ombord på sit skib ved Husum, bådfører. Gift 5/9 1813 Sønderho Leene Pedersdatter, født 17/7 1786 Sønderho, død 26/4 1863 Sønderho.
5 børn. se 18/8.
5. Karen Madsdatter, født 23/5 1790 Sønderho, død 21/3 1826 Sønderho.
6. Karen Madsdatter, født 3/9 1792 Sønderho, død 25/1 1819 Sønderho. Gift 1/7 1817 Sønderho Jens Michelsen, født 7/11 1793 Sønderho, død 25/1 1840 Sønderho, bådsmand, senere skipper.
1 barn. se 30/1/2/1.
6/1
Michel Jensen, født 3/11 1817 Sønderho, druknet 3/10 1874, faldt overbord på en rejse fra Leith til Bogense, bådfører. Gift 3/2 1842 Sønderho Anna Hansdatter, født 3/1 1818 Sønderho, død 21/10 1898 Sønderho.
7 børn. se 15/9/1.
7. Søren Madsen Lassen, født 23/10 1795 Sønderho, død 6/11 1854 Sønderho. Han døde pludselig. Han var gået ud om eftermiddagen, men da han ikke kom hjem om aftenen, gik man ud for at lede efter ham og fandt ham først - efter at have forgæves søgt den halve nat - om morgenen liggende død på marken; en formentlig gammel svaghed, som han i mange år havde haft og som jævnlige plejede at påkomme ham, når han var blevet noget medtaget af gangen. Gift 10/12 1818 Sønderho Mette Jesdatter, født 10/11 1796 Sønderho, død 4/4 1880 Sønderho.
2 børn. se 9 og 21/1.

SØSKENDERÆKKE NR. 21

FAR NR. 56/4/7

MOR NR. 33/3/1 og 47/5/1/1

1. Mette Jesdatter.
Født 10/11 1796 i Sønderho. Død 4/4 1880 i Sønderho.
2. Jens Jessen Svendsen.
Født 30/7 1798 i Sønderho. Død 16/8 1798 i Sønderho.
3. Sidsel Jesdatter.
Født 5/6 1800 i Sønderho. Død 9/7 1877 i Sønderho.
4. Hans Jessen Svendsen.
Født 26/9 1801 i Sønderho. Død 21/2 1873 i Sønderho.
5. Mette Jesdatter.
Født 27/4 1809 i Sønderho. Død 5/6 1869 i Sønderho.



Anne Jepsen f. 17/9 1858.



Jessine Hansen f. 20/9 1880.

1. Mette Jesdatter, født 10/11 1796 Sønderho, død 4/4 1880 Sønderho. Gift 10/12 1818 Sønderho Søren Madsen Lassen, født 23/10 1795 Sønderho, død 6/11 1854 Sønderho, gårdmand. 2 børn. se 9 og 20/7.
2. Jens Jessen Svendsen, født 30/7 1798 Sønderho, død 16/8 1798 Sønderho før fremstilling i kirken.
3. Sidsel Jesdatter, født 5/6 1800 Sønderho, død 9/7 1877 Sønderho. Gift 8/2 1825 Sønderho Anders Hansen (Olsen), født ca. 1800, død før 1834. 5 børn. se 18251.
 - 3/1 Dødfødt dreng, født 11/4 1826 Sønderho.
 - 3/2 Dødfødt pige, født 1/11 1827 Sønderho.
 - 3/3 Dødfødt dreng, født 9/10 1828 Sønderho.
 - 3/4 Anna Andersdatter, født 13/10 1829 Sønderho, død 24/4 1914 Sønderho. Gift 12/12 1855 Sønderho Christian Clausen Christiansen, født 6/7 1827 Sønderho, død 18/9 1898 Sønderho, skibsfører. 2 børn. se 64/3/1/4/3/4.
 - 3/4/1 Anders Clausen Christiansen, født 14/7 1857 Sønderho, død ?
 - 3/4/2 Hans Møller Christiansen, født 26/7 1861 Sønderho, død ?
 - 3/5 Dødfødt pige, født 25/10 1831 Sønderho.
4. Hans Jessen Svendsen, født 26/9 1801 Sønderho, død 21/2 1873 Sønderho, bådfører. Gift 1.g. Catharine Gnådiger, født Føhr, død ? Gift 2.g. 13/2 1850 Sønderho Johanne Nielsdatter, født 14/8 1792 Sønderho, død 5/3 1875 Sønderho. I 1843 blev matros Hans Svendsen hjemsendt til Sønderho, syg og uarbejdsdygtig fra Føhr, hvor han havde boet i nogle år med hustru og 2 børn på fattigvæsenets regning. Hustru og børn kunne ikke tale dansk, men børnene var skolepligtige og kom derfor i skole trods deres manglende kendskab til det danske sprog. Den første dag i skolen rettede læreren et spørgsmål - på dansk - til sønnen Jes, der ikke forstod dette og svarede derfor: Was bedeuten das? Dette svar var for de andre børn i klassen grundkomisk. De gav ham straks navnet: Jes Beteuten das, hvilket navn han beholdt til sin død. Han blev ellers fører af en lille galease og blev ret velstillet. (FH-1-217). 4 børn? i 1. ægteskab. 0 børn i 2. ægteskab. se 53/1/3/4.
 - 4/1 Jessine Marie Svendsen, født 1830 Wyck, Føhr, død 18/7 1859 Nordby. Gift 3/11 1856 Sønderho Graves Hemmet Hansen, født 25/8 1831 Ribe, død 17/1 1892 Nordby, smed. 2 børn. se 18561.
 - 4/1/1 Niels Ager Hansen, født 26/11 1856 Sønderho, død 26/1 1929 Esbjerg, kaptajn.

Gift 9/1 1880 Nordby Anne Jepsen, født 18/11 1859 Nordby, død ? (d.a. Hans Peder Jepsen, Karen Pedersen).

9 børn. se 52/3/6/3/3/3.

4/1/1/1

Jessine Marie Hansen, født 20/9 1880 Nordby, død 27/2 1958 Esbjerg. Gift 4/2 1900 Nordby Jens Poulsen, født 28/5 1877 Sønderho, død 24/6 1926 Esbjerg, styrmand.

10 børn. se 30/1/3/10/1/5.

4/1/1/1/1

Alma Bodil Poulsen, født 13/7 1900 Nordby, død 7/10 1924 Esbjerg.

4/1/1/1/2

Jenny Poulsen, født 24/8 1902 Esbjerg, død 21/6 1912 Esbjerg.

4/1/1/1/3

Martha Poulsen, født 24/3 1904 Esbjerg, husholderske i samme plads i 52 år. Bopæl Ohio, U.S.A.

4/1/1/1/4

Niels Ager Poulsen, født 1/3 1906 Esbjerg, død 4/8 1975 Wyoming, U.S.A., skinningeniør. Gift 5/6 1939 Omaha, Nebraska Esther Bertha Zick, født 8/1 1914 Garden City, Kansas, sygeplejerske. Bopæl Kansas, U.S.A.

2 børn.

4/1/1/1/4/1

Susan B. Poulsen, født 15/6 1940 Garden City, psykiater. Bopæl Seattle, Washington, U.S.A.

4/1/1/1/4/2

Mary Martha Poulsen, født 2/9 1941 Rawlins, Wyoming, U.S.A., lærerinde og psykolog. Gift 23/12 1978 Portland, Oregon Michael House, født 18/5 1948 Baker, Oregon, socialrådgiver. Bopæl Portland, Oregon.

1 barn.

4/1/1/1/4/2/1

Kirsten Marie House, født 28/6 1986 Portland.

4/1/1/1/5

Richard Poulsen, født 11/9 1907 Esbjerg, landmand. Gift 17/4 1946 Tandil Juana Margarita Madsen, født 27/9 1919 Tandil. Bopæl Rauch, Argentina.

7 børn.

4/1/1/1/5/1

Marta Ester Poulsen, født 24/2 1947 Tandil, sygeplejerske. Gift 24/4 1971 Tandil Ricardo Cisterna, født 17/10 1947 Buenos Aires, forretningsmand. Bopæl Mar del Plata.

6 børn.

4/1/1/1/5/1/1

Liliana Beatriz Cisterna, født 2/8 1972 Mar del Plata.

4/1/1/1/5/1/2

Ana Valeria Cisterna, født 11/9 1973 Mar del Plata.

- 4/1/1/1/5/1/3
Carolina Vanesa Cisterna, født 21/1 1976 Mar del Plata.
- 4/1/1/1/5/1/4
Alejandro Christian Cisterna, født 8/2 1977 Mar del Plata.
- 4/1/1/1/5/1/5
Mirna Edith Cisterna, født 22/3 1978 Mar del Plata.
- 4/1/1/1/5/1/6
Fernando Gabriel Cisterna, født 24/3 1981 Mar del Plata.
- 4/1/1/1/5/2
Luis Arture Poulsen, født 4/3 1949 Tandil, mejerist. Gift 25/9 1976 Rauch Angelica Ferro, født 27/11 1956 Rauch. Bopæl Rauch.
3 børn.
- 4/1/1/1/5/2/1
Jorgelina Elizabeth Poulsen, født 1/10 1977 Rauch.
- 4/1/1/1/5/2/2
Maria Lorena Poulsen, født 28/8 1979 Rauch.
- 4/1/1/1/5/2/3
Natalia Sofia Poulsen, født 3/7 1981 Rauch.
- 4/1/1/1/5/3
Roberto Oscar Poulsen, født 20/4 1950 Tandil, mekaniker. Gift 17/12 1982 Rauch Maria Christina Ascazuri, født 3/11 1953 Rauch, kontorassistent. Bopæl Rauch.
1 barn.
- 4/1/1/1/5/3/1
Virginia Poulsen, født 25/1 1984 Rauch.
- 4/1/1/1/5/4
Hugo Ricardo Poulsen, født 25/10 1951 Rauch, landmand. Gift 17/3 1977 Cachari Gloria Edith Giudice, født 7/3 19? Cachari, lærerinde. Bopæl Otamendi.
3 børn.
- 4/1/1/1/5/4/1
Victor Hugo Poulsen, født 22/12 1980 Cachari.
- 4/1/1/1/5/4/2
Matias Gabriel Poulsen, født 23/1 1978 Cachari.
- 4/1/1/1/5/4/3
Gaston David Poulsen, født 17/2 1985 Cachari.
- 4/1/1/1/5/5
Elsa Margarita Poulsen, født 23/1 1954 Rauch, husmoder. Gift 17/2 1978 Tandil Hugo Vasquez, født 17/11 1946, bageriejer. Bopæl Rauch.
3 børn.
- 4/1/1/1/5/5/1
Griselda Anahi Vasquez, født 17/3 1979 Rauch.
- 4/1/1/1/5/5/2
German Ignacio Vasquez, født 28/11 1981 Rauch.

4/1/1/1/5/5/3

Guillermina Vasquez, født 3/5 1983 Rauch.

4/1/1/1/5/6

Rosa Maria Poulsen, født 29/4 1958 Rauch, husmoder. Gift 14/11 1981 Tandil Jorge Petreigne, født 25/7 1954 Rauch, dyrlæge. Bopæl Rauch.

4 børn.

4/1/1/1/5/6/1

Lucia Ester Petreigne, født 31/12 1982 Rauch.

4/1/1/1/5/6/2

Esteban Horacio Petreigne, født 10/1 1984 Rauch.

4/1/1/1/5/6/3

Manuel Andres Petreigne, født 13/2 1985 Rauch.

4/1/1/1/5/6/4

Lila Beatriz Petreigne, født 2/6 1986 Rauch.

4/1/1/1/5/7

Norma Beatriz Poulsen, født 16/1 1960 Rauch, husmoder. Gift 12/3 1983 Tandil Heriberto Albelo, født 12/4 1960 Rauch, landmand. Bopæl Rauch.

2 børn.

4/1/1/1/5/7/1

Elisabeth Cecilia Albelo, født 25/10 1984 Rauch.

4/1/1/1/5/7/2

Diego Herman Albelo, født 17/11 1985 Rauch.

4/1/1/1/6

Poul Anton Leo Poulsen, født 15/1 1910 Esbjerg, skinneingeniør. Bopæl Wyoming, U.S.A.

4/1/1/1/7

Arthur Eigil Svarrer Poulsen, født 22/7 1914 Esbjerg, mejerist. Bopæl Esbjerg.

4/1/1/1/8

Henry Verner Svarrer Poulsen, født 1/2 1919 Esbjerg, død 9/4 1950 Esbjerg, fornikler. Gift 12/12 1942 Esbjerg Grethe Hyldahl Ebbesen, født 5/10 1923 Esbjerg, syerske. Bopæl Esbjerg.

2 børn.

4/1/1/1/8/1

Erik Poulsen, født 9/5 1943 Esbjerg, kranfører. Gift 14/5 1966 Esbjerg Bodil Trane, født 8/3 1940 Esbjerg. Bopæl Esbjerg.

4/1/1/1/8/2

Svend Svarrer Poulsen, født 15/9 1945 Esbjerg, elektriker. Gift 29/11 1969 Esbjerg Grethe Andersen, født ? Ægteskabet opløst. Bopæl Esbjerg.

1 barn.

4/1/1/1/8/2/1

Vivian Poulsen, født 25/5 1970 Esbjerg.

4/1/1/9

Else Ellinor Svarrer Poulsen, født 20/12 1920 Esbjerg, ekspeditrice. Gift 21/8 1944 Esbjerg Carl Larsen Underbjerg, født 11/10 1917 Tørring, død 20/1 1984 Esbjerg, fiskeskipper. Bopæl Esbjerg.

2 børn.

4/1/1/9/1

Bodil Larsen Underbjerg, født 31/5 1948 Esbjerg, børnehavelærerinde. Gift 12/11 1971 Kbhvn. Palle Geneser, født 10/7 1947 Kbhvn., læge. Bopæl Nakskov.

3 børn.

4/1/1/9/1/1

Signe Geneser, født 25/11 1972 Kbhvn.

4/1/1/9/1/2

Jonas Geneser, født 27/12 1975 Maribo.

4/1/1/9/1/3

Louise Geneser, født 24/9 1980 Nakskov.

4/1/1/9/2

Poul Arthur Larsen Underbjerg, født 6/10 1951 Esbjerg, lærer. Gift 9/3 1974 Randers Inge Meyer, født 2/4 1951 Kbhvn., lærer. Ægteskabet opløst. Bopæl Århus.

1 barn.

4/1/1/9/2/1

Mette Underbjerg, født 3/10 1974 Århus.

4/1/1/10

Aage Svarrer Poulsen, født 1/9 1923 Esbjerg, sømand 1939-1946, underviste amerikanske kadetter ombord på skoleskibet »Danmark« i sømandsskab. Sejlede senere i konvøjtjeneste mellem U.S.A. og England, 1953 major i fysik, senere elektroingeniør, 1958 fysiker ved U.S.A. Air Force. Gift 13/4 1946 Jacksonville, Florida Phyllis Ellen Alkins, født 18/1 1924 Sunter South Carolina, sygeplejerske. Bopæl Indian Harbour Beach, Florida.

2 børn.

4/1/1/10/1

Melissa Patricia Poulsen, født 8/2 1952, fysiklærer. Gift 12/8 1978 Melbourne, Florida David Mark Groden, født 9/10 1954, computerprogramør. Bopæl Indian Harbour Beach, Florida.

2 børn.

4/1/1/10/1/1

Alexander Svarrer Groden, født 27/4 1984.

4/1/1/10/1/2

Nicolas David Groden, født 27/4 1984.

4/1/1/10/2

Amanda Jessine Poulsen, født 9/1 1959, skønhedskonsulent, skuespillerinde og model. Gift Mitchel Dean Wells, født 15/3 1960, radiospæker. Bopæl Maitland, Florida.

4/1/1/2

Hans Peder Hansen, født 25/11 1881 Nordby, død 3/9 1970 Ålborg, riggermester. Gift 1.g. ca. 1908 Ålborg Mathilde Eriksen, født 11/10 1883 Ålborg, død 17/10 1983 Ålborg. Gift 2.g. ? Olga Sørensen Leth, født 5/10 1907 Arden, død 30/1 1987 Ålborg.

7 børn i 1. ægteskab.

2 børn i 2. ægteskab.

4/1/1/2/1

Georg Hansen, født 1910 Ålborg, død 1931 Ålborg, isenkræmmerlærling.

4/1/1/2/2

Knud Hansen, født 12/5 1912 Ålborg, død 25/9 1982 Helsingør, riggermester. Gift 1938 Ålborg Asta Hansen, født 31/5 1912 Bælum, død 7/5 1986, fabriksarbejderske.

3 børn.

4/1/1/2/2/1

Bent Jørgen Hansen, født 29/12 1935 Ålborg, skibsfører. Gift 23/1 1960 Helsingør Birgit Rosenløv Løgtved, født 1/1 1941 Helsingør, sygehjælper. Bopæl Rødby.

2 børn.

4/1/1/2/2/1/1

Karina Rosenløv Løgtved, født 15/7 1960 Helsingør, fysioterapeut og Hans Henrik Bondo Fagt, født ?, musiker. Bopæl Kbhvn.

1 barn.

4/1/1/2/2/1/1/1

Mikkel Bondo Fagt, født 11/2 1986 Kbhvn.

4/1/1/2/2/1/2

Lianne Rosenløv Løgtved, født 9/4 1965 Helsingør, studerende. Bopæl Kbhvn.

4/1/1/2/2/2

Allan Hansen, født 31/1 1939 Ålborg, fængselsoverbetjent. Gift 5/6 1965 Vesterø Minna Gertrud Jensen, født 26/4 1944 Vesterø Havn, Læsø, sygehjælper. Bopæl Jerup.

2 børn.

4/1/1/2/2/2/1

Anette Hansen, født 4/1 1968 Helsingør.

4/1/1/2/2/2/2

Hanne Hansen, født 9/8 1970 Helsingør.

4/1/1/2/2/3

Hans Hansen, født 5/1 1941 Ålborg, maskintekniker. Gift ? Agnete Johansen, født ? Grønland, sygehjælper. Bopæl Helsingør.

2 børn. Nærmere oplysninger mangler.

4/1/1/2/3

Ove Hansen, født 1/10 1915 Ålborg, mejerist. Bopæl Frederiksværk.

4/1/1/2/4

Niels Ager Hansen, født 31/3 1917 Ålborg, fhv. pedel. Gift 14/12 1946 Viborg Else Marie Jensen, født 24/2 1918 Viborg, bankassistent. Bopæl Ranum.

1 barn.

4/1/1/2/4/1

Jens Ager Hansen, født 24/2 1953 Løgstør, mag. art. Bopæl Lystrup.

4/1/1/2/5

Esther Hansen, født 13/1 1919 Ålborg, sygeplejeseekretær. Bopæl Ålborg.

4/1/1/2/6

Anne Marie Hansen, født 27/9 1920 Ålborg, død 25/10 1972 Kbhvn., husassistent. Gift 25/5 1944 Ålborg Verner Ledet, født 7/10 1912 Vraa, gartner. Bopæl Nærum.

3 børn.

4/1/1/2/6/1

Steen Hansen Ledet, født 12/6 1945 Kbhvn., EDB-lærer. Gift 1.g. ? Ålborg Britta Sjøstrøm, født ? Hasle. Gift 2.g. ? Elisabeth Jensen, født ?, korrespondent. Bopæl Sejlflod, Storvorde.

2 børn.

4/1/1/2/6/1/1

Rikke Sjøstrøm Ledet, født 11/2 ? Kbhvn.

4/1/1/2/6/1/2

Søren Sjøstrøm Ledet, født 8/11 ? Ålborg.

4/1/1/2/6/2

Jørn Hansen Ledet, født 17/2 1949 Vedbæk, ingeniør. Gift ? Holte Anne Stendell, født ?, lærer. Bopæl Nærum.

3 børn.

4/1/1/2/6/2/1

Nikolaj Ledet, født ?

4/1/1/2/6/2/2

Kristine Ledet, født ?

4/1/1/2/6/2/3

Louise Ledet, født ?

4/1/1/2/6/3

Henrik Hansen Ledet, født 29/3 1956 Kbhvn., studerende. Bopæl Kbhvn.

4/1/1/2/7

Ingrid Hansen, født 30/3 1922 Ålborg, teknisk tegner. Gift 29/8 1943 Ålborg Willy Nielsen, født 15/12 1920 Ålborg, skibsbyggermester. Bopæl Helsingør.

4 børn.

4/1/1/2/7/1

Jette Nielsen, født 4/2 1944 Helsingør, korrespondent. Gift 29/3 1968 Helsingør Ib Jensen, født 21/10 1944 Helsingør, ingeniør. Bo-

- pæl Helsingør.
2 børn.
4/1/1/2/7/1/1
Morten Jensen, født 18/2 1969 Helsingør.
4/1/1/2/7/1/2
Mette Jensen, født 9/4 1973 Helsingør.
4/1/1/2/7/2
Marianne Nielsen, født 27/3 1947 Helsingør, korrespondent. Gift
1.g. Søren Peter Kvist. Gift 2.g. Jens Aage Larsen, født 6/9 1955, in-
geniør. Bopæl Hornbæk.
2 børn i 1. ægteskab.
4/1/1/2/7/2/1
Peter Kvist, født 17/4 1966 Helsingør.
4/1/1/2/7/2/2
Dorthe Kvist, født 8/5 1967 Helsingør.
4/1/1/2/7/3
Karin Nielsen, født 5/10 1948 Helsingør, sygeplejerske. Gift 1/11
1980 Kbhvn. Mogens Rishøj Nielsen, født 20/8 1943 Rørvig, læge.
Bopæl Kbhvn.
2 børn.
4/1/1/2/7/3/1
Camilla Rishøj Nielsen, født 6/1 1973 Kbhvn.
4/1/1/2/7/3/2
Didde Rishøj Nielsen, født 30/12 1974 Kbhvn.
4/1/1/2/7/4
Mikael Nielsen, født 22/3 1951 Helsingør, sejmager. Bopæl Hel-
singør.
4/1/1/2/8
Ellen Leth Hansen, født 5/3 1949 Ålborg, damefrisør. Gift 30/12 1976
Ålborg Lars Brusk, født 19/8 1948 Faulun, Sverige, kontroltekniker. Bo-
pæl Angered, Sverige.
3 børn.
4/1/1/2/8/1
Mikael Brusk, født 10/2 1973 Gøteborg.
4/1/1/2/8/2
Stefan Brusk, født 25/12 1974 Gøteborg.
4/1/1/2/8/3
Thomas Brusk, født 14/7 1978 Gøteborg.
4/1/1/2/9
Dorit Leth Hansen, født 6/3 1949 Ålborg, damefrisør. Gift 1/3 1969 Ål-
borg Preben Lynge Havgaard, født 24/11 1947 Ålborg, vognmand. Bo-
pæl Ålborg.
3 børn.
4/1/1/2/9/1
Jannie Lynge Havgaard, født 3/12 1968 Ålborg.

4/1/1/2/9/2

Dannie Lynge Havgaard, født 18/12 1970 Ålborg.

4/1/1/2/9/3

Tannie Lynge Havgaard, født 24/8 1973 Ålborg.

4/1/1/3

Graves Cecilius Hansen, født 30/1 1884 Nordby, død 26/6 1970 Ålborg, vejer.
Gift 12/10 1907 Ingeborg Jepsen, født 9/4 1884, død 5/12 1952 Ålborg, hus-
moder.

5 børn.

4/1/1/3/1

Gudny Hansen, født 27/6 1915 Øby, død 14/6 1976. Gift 15/4 1945 Ål-
borg Christian Høj, født 13/4 1908 Frøstrup, død 15/4 1984 Randers,
blomsterhandler.

4/1/1/3/2

Børge Hansen, født 22/5 1917 Esbjerg, politiassistent. Gift 13/5 1942 Ål-
borg Anna Margrethe Larsen, født 23/2 1918 Ålborg, ekspeditrice. Bo-
pæl Ålborg.

2 børn.

4/1/1/3/2/1

Lilian Ryge Hansen, født 27/12 1943 Ålborg, bogholderske. Gift
6/2 1965 Ålborg Leo Koch, født 17/12 1940 Hammel, møbelhand-
ler. Bopæl Hammel.

3 børn.

4/1/1/3/2/1/1

Marianne Ryge Koch, født 15/3 1969 Hammel.

4/1/1/3/2/1/2

Pernille Ryge Koch, født 18/5 1973 Hammel.

4/1/1/3/2/1/3

Kirstine Ryge Koch, født 20/12 1978 Hammel.

4/1/1/3/2/2

Bjarne Ryge, født 11/1 1950 Ålborg. Gift 19/4 1975 Ålborg Lisbeth
Windelborg, født 21/5 1952 Ålborg.

4 børn.

4/1/1/3/2/2/1

Marlene Ryge, født 15/7 1974 Ålborg.

4/1/1/3/2/2/2

Martin Ryge, født 2/5 1978 Ålborg.

4/1/1/3/2/2/3

Daniel Ryge, født 29/2 1980 Ålborg.

4/1/1/3/2/2/4

Ditte Ryge, født 23/2 1983 Hals.

4/1/1/3/3

Ragna Hansen, født 23/5 1920 Vinding, Holstebro. Gift 1942 Ålborg
Holger Jensen, født 5/7 1914 Ålborg, pedel. Bopæl Åbenrå.

2 børn.

4/1/1/3/3/1

Gert Jensen, født 29/7 1945 Farum, ingeniør. Gift 1974 Kbhvn. Bente ?, født 11/10 1948 Kbhvn., gym.lærer. Bopæl Birkerød.
2 børn.

4/1/1/3/3/1/1

Torben Jensen, født 29/3 1978 Kbhvn.

4/1/1/3/3/1/2

Anders Jensen, født 20/5 1983 Kbhvn.

4/1/1/3/3/2

Ulla Jensen, født 13/10 1946 Åbenrå, lærer. Gift 8/3 1987 Vojens Carl Skøtt, født 3/10 1941 Jernved, Ribe, journalist. Bopæl Vojens.
4 børn.

4/1/1/3/3/2/1

Michael Skøtt, født 21/5 1965 Åbenrå.

4/1/1/3/3/2/2

Lene Skøtt, født 5/3 1970 Snogbæk.

4/1/1/3/3/2/3

Dorte Skøtt, født 20/7 1971 Snogbæk.

4/1/1/3/3/2/4

Jørn Skøtt, født 14/6 1978 Hejsager.

4/1/1/3/4

Niels Ager Hansen, født 12/9 1926 Ålborg, rådgivende ingeniør. Gift 13/12 1952 Odense Inge Hansen, født 17/10 1930 Odense, husmoder. Bopæl Odense.

2 børn.

4/1/1/3/4/1

Eva Ager Hansen, født 5/3 1959 Odense, lærer. Gift 17/8 1985 Snøde Nils Gerner-Rasmussen, født 26/11 1957 Odense. Bopæl Odense.

1 barn.

4/1/1/3/4/1/1

Lasse Ager Gerner-Rasmussen, født 9/5 1985 Odense.

4/1/1/3/4/2

Dorte Ager Hansen, født 28/4 1965 Odense, studerende.

4/1/1/3/5

Grete Hansen, født 18/2 1932 Ålborg, husmoder. Gift 15/4 1954 Ålborg Erner Bove, født 10/5 1931 Aars, lokomotivfører. Bopæl Ålborg.

2 børn.

4/1/1/3/5/1

Anni Bove, født 2/10 1955 Fredericia, lærer. Gift 13/9 1980 Ålborg Ole Klitgård, født 8/1 1950 Ålborg, lærer.

1 barn.

4/1/1/3/5/1/1

Martin Klitgård, født 11/3 1982 Odense.

4/1/1/3/5/2

Carsten Bove, født 14/5 1960 Ålborg, maskinmester.

4/1/1/4

Karen Jensen Hansen, født 3/9 1885 Nordby, død ? Gift 11/4 1909 Nordby
Hans Christian Jensen, født 5/3 1885 Esbjerg, død ? (s.a. Hans Jensen, Karen
Marie Hansen). Bopæl Port Clinton, Ohio, U.S.A. Nærmere oplysninger
mangler.

11 børn.

4/1/1/4/1

Le Roy Jensen.

4/1/1/4/2

Mary Ann Jensen.

4/1/1/4/3

Robert Jensen.

4/1/1/4/4

Ronald Jensen.

4/1/1/4/5

Niels Ager Jensen.

4/1/1/4/6

Elinor Jensen.

4/1/1/4/7

Laurabell Jensen.

4/1/1/4/8

Margit Jensen.

4/1/1/4/9

Vivian Jensen.

4/1/1/4/10

Anna Jensen.

4/1/1/4/11

Hans Jensen.

4/1/1/5

Niels Ager Hansen, født 3/11 1887 Nordby, død 29/8 1950 Esbjerg, fiskeek-
sportør, minkfarmer. Gift 1.g. 7/3 1916 Hamburg Emma Pouline Benn, født
2/10 1892 Hamburg, død 1/6 1935 Esbjerg. Gift 2.g. 9/9 1937 Haderslev Jo-
hanne Nielsen, født ?, død 24/2 1959 Esbjerg.

3 børn i 1. ægteskab.

2 børn i 2. ægteskab.

4/1/1/5/1

Esther Ager Hansen, født 22/10 1916 Esbjerg. Gift 9/10 1937 Esbjerg
Hans Christian Friis Nielsen, født 11/2 1913 Kbhvn., død 18/9 1978 Es-
bjerg, malermester. Bopæl Esbjerg.

2 børn.

4/1/1/5/1/1

Karin Friis Nielsen, født 9/5 1940 Esbjerg, sekretær. Gift 3/9 1960
Esbjerg Villy Lauridsen, født 14/2 1933 Holsted, advokat. Bopæl
Hvidovre.

1 barn.

4/1/1/5/1/1/1

Maja Lauridsen, født 23/2 1974 Korea.

4/1/1/5/1/2

Mogens Friis Nielsen, født 11/8 1946 Esbjerg, direktør. Gift 8/11 1969 Esbjerg Kirsten Nielsen, født 7/7 1948 Esbjerg, ekspeditrice.

Bopæl Esbjerg.

2 børn.

4/1/1/5/1/2/1

Irene Friis Nielsen, født 24/3 1974 Esbjerg.

4/1/1/5/1/2/2

Helene Friis Nielsen, født 27/4 1977 Esbjerg.

4/1/1/5/2

Edith Helene Ager Hansen, født 10/12 1917 Esbjerg, død 21/1 1980 Holstebro. Gift 5/8 1945 Esbjerg Svend Åge G. Pedersen, født 3/7 1908 Harlev, død 7/7 1983 Holstebro, bagermester.

2 børn.

4/1/1/5/2/1

Bodil Ager Pedersen, født 24/7 1946 Holstebro, børnehaveleder. Gift 22/8 1970 Holstebro Ib Ankjær Thomsen, født 9/8 1946 Silkeborg, maskinmester. Bopæl Randers.

3 børn.

4/1/1/5/2/1/1

Louise Ankjær Thomsen, født 30/12 1970 Silkeborg.

4/1/1/5/2/1/2

Stine Ankjær Thomsen, født 11/11 1973 Silkeborg.

4/1/1/5/2/1/3

Iben Ankjær Thomsen, født 22/4 1979 Randers.

4/1/1/5/2/2

Knud Ager Pedersen, født 10/7 1949 Holstebro, fuldmægtig. Gift 27/11 1973 Holstebro Hanne Pedersen, født 5/7 1953 Holstebro, sygehjælper. Bopæl Skjern.

2 børn.

4/1/1/5/2/2/1

Rikke Helene Ager Pedersen, født 31/8 1973 Haderslev.

4/1/1/5/2/2/2

Didde Marie Ager Pedersen, født 28/8 1979 Holstebro.

4/1/1/5/3

Egon Hansen, født 4/3 1919 Esbjerg, filletskaerer. Gift 10/5 1942 Esbjerg Ingrid P. Christensen, født 18/4 1921 Esbjerg, damefrisør. Bopæl Esbjerg.

3 børn.

4/1/1/5/3/1

Harry Niels Ager Hansen, født 11/4 1943 Esbjerg, værkfører. Gift 20/11 1965 Esbjerg Ulla Bjerrum, født 25/12 1943 Esbjerg, damefrisør. Bopæl Alslev.

3 børn.

- 4/1/1/5/3/1/1
Jef Hansen, født 14/7 1966 Esbjerg.
- 4/1/1/5/3/1/2
Bo Hansen, født 28/6 1970 Esbjerg.
- 4/1/1/5/3/1/3
Lotte Hansen, født 18/2 1972 Esbjerg.
- 4/1/1/5/3/2
Dorrit Hansen, født 14/5 1948 Esbjerg, husmoder. Gift 14/2 1970
Esbjerg Poul Madsen, født 5/1 1945 Esbjerg, toldassistent. Bopæl
Esbjerg.
2 børn.
- 4/1/1/5/3/2/1
Peter Madsen, født 16/10 1972 Kbhvn.
- 4/1/1/5/3/2/2
Martin Madsen, født 21/2 1979 Esbjerg.
- 4/1/1/5/3/3
Aage Hansen, født 22/7 1950 Esbjerg, maskinarbejder. Gift 20/10
1974 Esbjerg Inge Jensen, født 22/4 1952 Silkeborg, farmaceut. Bo-
pæl Esbjerg.
2 børn.
- 4/1/1/5/3/3/1
Maiken Hansen, født 6/10 1971 Esbjerg.
- 4/1/1/5/3/3/2
Morten Hansen, født 23/2 1977 Esbjerg.
- 4/1/1/5/4
Margit Hansen, født 8/9 1940 Esbjerg, lærer. Gift 19/3 1966 Sønderho
Leif Østergård Sørensen, født 28/11 1942 Esbjerg, lærer. Ægteskabet op-
løst. Bopæl Esbjerg.
2 børn.
- 4/1/1/5/4/1
Karen Østergård Sørensen, født 27/8 1966 Esbjerg.
- 4/1/1/5/4/2
Mette Østergård Sørensen, født 27/8 1966 Esbjerg.
- 4/1/1/5/5
Knud Ager Hansen, født 1/7/1944 Esbjerg, styrmand. Gift 10/8 1973
Nordby Tove Sofie Pedersen, født 24/7 1948 Lunde, Blåbjerg, sund-
hedsplejerske. Bopæl Nordby.
3 børn.
- 4/1/1/5/5/1
Lotte Ager Hansen, født 30/7 1973 Esbjerg.
- 4/1/1/5/5/2
Niels Ager Hansen, født 2/4 1975 Nordby.
- 4/1/1/5/5/3
Hans Ager Hansen, født 12/12 1983 Korea.
- 4/1/1/6
Anna Hansen, født 8/5 1890 Nordby, død 27/6 1961 Esbjerg. Gift 31/8 1935

Esbjerg Anders Christensen, født 11/11 1901 Esbjerg, død 7/2 1979 Esbjerg, fisker.

1 barn udenfor ægteskab.

4/1/1/6/1

Agnethe Hansen, født 28/10 1911 Esbjerg, død 16/7 1955 Esbjerg. Gift ? Vejle Viggo Vilhelm Pedersen, født 9/1 1909 Vejle, maler. Bopæl Vejle. 2 børn.

4/1/1/6/1/1

Birthe Annie Pedersen, født 8/7 1935 Vejle. Gift 16/4 1954 Køge Jørgen Egon Hansen, født 20/10 1932 Drustrup Lidemark, fabrikant. Bopæl Esbjerg.

3 børn.

4/1/1/6/1/1/1

Tommy Egon Hansen, født 20/3 1955 Esbjerg, cand. jur. og Trine Sørensen, født 22/1 1953 Kbhvn., socialpædagog. Bopæl Århus.

5 børn.

4/1/1/6/1/1/1/1

Signe Agnete Hansen, født 7/5 1976 Århus.

4/1/1/6/1/1/1/2

Anne Laurine Hansen, født 8/8 1978 Århus.

4/1/1/6/1/1/1/3

Emma Katrine Hansen, født 1/6 1981 Århus.

4/1/1/6/1/1/1/4

Ida Emilie Hansen, født 7/3 1984 Århus.

4/1/1/6/1/1/1/5

Sofie Karoline Hansen, født 27/2 1987 Århus.

4/1/1/6/1/1/2

Finn Egon Hansen, født 2/9 1957 Esbjerg, tømrer. Gift 13/6 1987 Guldager Annethe Hug, født 20/9 1957 Esbjerg. Bopæl Guldager.

1 barn.

4/1/1/6/1/1/2/1

Nicki Hansen, født 11/9 1982 Esbjerg.

4/1/1/6/1/1/3

John Erik Hansen, født 27/4 1963 Esbjerg, ingeniør. Gift 25/10 1986 Næsbjerg Hanne Genner Gasberg, født 24/7 1964 Esbjerg. Bopæl Esbjerg.

2 børn.

4/1/1/6/1/1/3/1

Jacob Genner Gasberg, født 22/8 1986 Esbjerg.

4/1/1/6/1/1/3/2

Jon Genner Gasberg, født 22/8 1986 Esbjerg.

4/1/1/6/1/2

Hanne Rued Pedersen, født 24/8 1937 Træballe ved Vejle. Gift 15/11 1958 Esbjerg Orla Andersen, født 22/9 1936 Esbjerg, lastoptager.

Bopæl Esbjerg.

2 børn.

4/1/1/6/1/2/1

Carsten Rued Andersen, født 13/3 1961 Esbjerg, mekaniker.

4/1/1/6/1/2/2

Jan Rued Andersen, født 14/1 1965 Esbjerg, mekaniker.

4/1/1/7

Henry Hansen, født ? Nordby, død ? U.S.A. Gift 1924 Nr. Sundby Kathrine Nielsen, født 26/6 1905 Nr. Sundby. Bopæl Port Clinton, Ohio, U.S.A.

2 børn.

4/1/1/7/1

James Hansen, født 1930 Port Clinton, lærer. Bopæl Port Clinton, Ohio, U.S.A.

2 børn.

4/1/1/7/1/1

Bruce Allen Hansen, født 1961 Port Clinton.

4/1/1/7/1/2

Linda Lee Hansen, født 1963 Port Clinton.

4/1/1/7/2

Esther Hansen, født 1937 Port Clinton, lærer. Gift 15/8 1959 Port Clinton Norman Bech, født 23/3 1933 Oak Harbor, Ohio, professor, dr. theol. Bopæl Seguin, Texas.

3 børn.

4/1/1/7/2/1

Matheu Bech, født ca. 1967.

4/1/1/7/2/2

David Bech, født ca. 1968.

4/1/1/7/2/3

Laura Bech, født 1972.

4/1/1/8

Jørgiane Hansen, født 23/4 1896 Nordby, død ? Ålborg. Gift Marthinus Nielsen, født ?, død ? Ålborg.

2 børn.

4/1/1/8/1

Niels Ager Nielsen, født ? Ålborg, død ? Køge. Gift Nancy ? Bopæl Køge.

2 børn.

4/1/1/8/1/1

Gerd Nielsen.

4/1/1/8/1/2

Lene Nielsen.

4/1/1/8/2

Anna Nielsen, født 19/11 1919 Ålborg. Gift ? Ålborg Frode Smalby, født ?, død ? Manitoba, Canada, snedker. Bopæl Manitoba, Canada.

2 børn.

4/1/1/8/2/1

Sonja Smalby.

4/1/1/8/2/2

Jell Smalby.

4/1/1/9

Meta Hansen, født 17/8 1897 Nordby, død ? Gift 1.g. Christiansen. Gift 2.g. Ahrens.

2 børn i 1. ægteskab.

1 barn i 2. ægteskab.

4/1/1/9/1

Henry Christiansen.

4/1/1/9/2

Irene Christiansen. Gift White. Bopæl Sandysky, Ohio.

1 barn.

4/1/1/9/2/1

Stephen White.

4/1/1/9/3

Wilbur Ahrens.

4/1/2

Niels Hansen, født 18/2 1859 Nordby, død ?

4/2

Jes Peder Svendsen, født 1833 Wyck, Føhr, død 17/9 1895 Sønderho. Gift 13/1 1864 Sønderho Anne Anthonisdatter, født 22/10 1833 Sønderho, død ?

0 børn. se 32/2/1/2/1/5.

4/3

Henriette Cathrine Svendsen, født 17/9 1838 Wyck, Føhr, død 4/10 1916 Sønderho. 1 barn udenfor ægteskab.

4/3/1

Hans Peder Svendsen, født 18/4 1860 Sønderho, død ?

4/4

Hans Jessen Svendsen, født 1841 Wyck, Føhr, død efter 1845.

5.

Mette Jesdatter, født 27/4 1809 Sønderho, død 5/6 1869 Sønderho. Gift 8/3 1850 Sønderho Niels Hansen Ager, født 1820 Skjern sogn, død 27/2 1877 Sønderho, smed. 0 børn. se 18501.

SØSKENDERÆKKE NR. 22

FAR NR. 35/4

MOR NR. 67/2/1 og 58/16/2

1. Peder Jensen Fischer.
Født 3/1 1764 i Sønderho. Død 8/8 1845 i Sønderho.
2. Jens Jensen Fischer.
Født 25/8 1767 i Sønderho. Død 6/9 1767 i Sønderho.
3. Jens Jensen Fischer.
Født 29/9 1768 i Sønderho. Druknet 1794.
4. Anna Jensdatter.
Født 21/10 1770 i Sønderho. Død /9 1797 i Sønderho.
5. Dorthe Jensdatter.
Født 30/6 1773 i Sønderho. Død 16/3 1867 i Sønderho.
6. Niels Jensen Fischer.
Født 11/8 1776 i Sønderho. Død 14/3 1858 i Sønderho.
7. Leene Jensdatter.
Født 11/6 1778 i Sønderho. Død 20/2 1786 i Sønderho.
8. Hans Jensen Fischer.
Født 16/9 1779 i Sønderho. Død 1/5 1782 i Sønderho.
9. Anna Jensdatter.
Født 22/9 1781 i Sønderho. Død 9/3 1786 i Sønderho.
10. Hans Jensen Fischer.
Født 18/10 1783 i Sønderho. Død 26/4 1805 i Sønderho.
11. Jens Jensen Fischer.
Født 18/7 1786 i Sønderho. Død 5/10 1861 i Sønderho.
12. Leene Jensdatter.
Født 9/12 1788 i Sønderho. Død 23/5 1789 i Sønderho.
13. Leene Jensdatter.
Født 18/8 1790 i Sønderho. Død 15/1 1827 i Sønderho.

1.

Peder Jensen Fischer, født 3/1 1764 Sønderho, død 8/8 1845 Sønderho, kommandør. Gift 6/1 1790 Sønderho Sitzel Hansdatter, født 29/12 1762 Sønderho, død 10/8 1822 Sønderho. 2 børn. se 47/5/9.

1/1

Jens Pedersen Fischer, født 30/8 1790 Sønderho, død 24/7 1867 Sønderho, skibsfører jagt »Johanne« af Sønderho. Gift 14/7 1816 Sønderho Johanne Jesdatter, født 7/9 1788 Sønderho, død 2/9 1858 Sønderho.

6 børn. se 32/4/5/4.

1/1/1

Mette Jensdatter, født 1/11 1816 Sønderho, død 29/10 1849 Sønderho. Gift 10/2 1847 Sønderho Christian Clausen Kallesen, født 14/12 1822 Sønderho, død 26/4 1888 Bedsted, skibsfører, senere møller og landmand.

2 børn. se 10/2/1.

1/1/2

Sidsel Jensdatter, født 4/10 1818 Sønderho, død 4/10 1821 Sønderho.

1/1/3

Jess Jensen Fischer, født 25/7 1821 Sønderho, død 5/9 1821 Sønderho.

1/1/4

Sidsel Jensdatter, født 25/2 1823 Sønderho, død 3/3 1823 Sønderho.

1/1/5

Sidsel Jensdatter, født 11/6 1824 Sønderho, død 10/7 1824 Sønderho.

1/1/6

Sidsel Jensdatter, født 20/9 1825 Sønderho, død 15/9 1891 Sønderho. Gift 11/2 1874 Sønderho Jens Nielsen Pedersen, født 26/5 1822 Sønderho, død 23/6 1895 Sønderho, skibsfører, strandfoged.

0 børn. se 22/13/5.

1/2

Anna Pedersdatter, født 17/2 1793 Sønderho, død 20/9 1834 Sønderho. Gift 12/2 1815 Sønderho Thomas Sonnichsen Møller, født 27/12 1792 Sønderho, død 1835, skibsfører.

7 børn. se 65/14/1/3/8.

1/2/1

Karen Thomasdatter, født 11/10 1815 Sønderho, død 2/12 1826 Sønderho.

1/2/2

Sidsel Thomasdatter, født 13/11 1817 Sønderho, død 18/4 1838 Sønderho.

1/2/3

Ellen Thomasdatter, født 24/8 1821 Sønderho, død 11/9 1847 Sønderho. Gift 13/10 1844 Sønderho Søren Jessen Sonnichsen, født 5/1 1816 Sønderho, død 4/7 1893 Sønderho, skibsbygger.

1 barn. se 32/4/3/1/8.

1/2/3/1

Jens Sonnichsen, født 24/11 1845 Sønderho, død 26/12 1847 Sønderho.

1/2/4

Dødfødt dreng, født 27/9 1826 Sønderho.

1/2/5

Dødfødt pige, født 15/9 1828 Sønderho.

1/2/6

Karen Thomasdatter, født 20/12 1829 Sønderho, død 26/12 1829 Sønderho.

1/2/7

Peder Sonnichsen Møller, født 17/12 1831 Sønderho, død 25/8 1832 Sønderho.

2.

Jens Jensen Fischer, født 25/8 1767 Sønderho, død 6/9 1767 Sønderho.

3.

Jens Jensen Fischer, født 29/9 1768 Sønderho, druknet 1794.

4.

Anna Jensdatter, født 21/10 1770 Sønderho, død /9 1797 Sønderho i barselseng. Gift 3/2 1795 Sønderho Niels Nielsen Jepsen, født 31/7 1763 Sønderho, død 4/5 1809 Sønderho. 2 børn. se 66/7/3/3.

4/1

Jens Nielsen Jepsen, født 7/11 1795 Sønderho, druknet 1827, styrmand. Gift 16/1 1823 Sønderho Anna Pedersdatter, født 6/11 1796 Sønderho, død 15/4 1862 Sønderho. 1 barn. se 12/3

4/2

Niels Nielsen Jepsen, født 31/8 1797 Sønderho, død 14/7 1800 Sønderho.

5.

Dorthe Jensdatter, født 30/6 1773 Sønderho, død 16/3 1867 Sønderho. Gift 4/2 1794 Sønderho Hans Hansen Jerne, født 30/4 1772 Sønderho, død 9/3 1843 Sønderho, hustømmermand.

3 børn. se 16/5.

6.

Niels Jensen Fischer, født 11/8 1776 Sønderho, død 14/3 1858 Sønderho, skibsfører og budfoged. Gift 1.g. 30/11 1798 Sønderho Mette Callesdatter, født 6/8 1775 Sønderho, død 9/3 1810 Sønderho. Gift 2.g. 1810 Sønderho Maren Hansdatter, født 6/11 1784 Sønderho, død 13/12 1874 Sønderho.

5 børn i 1. ægteskab. se 10 og 37/1/8.

5 børn i 2. ægteskab. se 10 og 23/7.

7.

Leene Jensdatter, født 11/6 1778 Sønderho, død 20/2 1786 Sønderho.

8.

Hans Jensen Fischer, født 16/9 1779 Sønderho, død 1/5 1782 Sønderho.

9.

Anna Jensdatter, født 22/9 1781 Sønderho, død 9/3 1786 Sønderho.

10.

Hans Jensen Fischer, født 18/10 1783 Sønderho, død 26/4 1805 Sønderho.

11.

Jens Jensen Fischer, født 18/7 1786 Sønderho, død 5/10 1861 Sønderho, skipper. Gift 21/8 1808 Sønderho Anne Jesdatter, født 15/8 1785 Sønderho, død 1/12 1851 Sønderho. 5 børn. se 32/4/5/3.

11/1

Karen Jensdatter, født 15/12 1808 Sønderho, død 15/9 1887 Mandø. Gift 1.g. 22/1 1834

Sønderho Poul Thomsen, født 6/12 1805 Sønderho, druknet, styrmand. Gift 2.g. 11/6 1843 Sønderho Søren Nielsen Sørensen, født 1/5 1815 Nordby, død 6/6 1895 Nordby, skibsfører.

1 barn i 1. ægteskab. se 40/7/3/12.

5 børn i 2. ægteskab. se 18433.

11/1/1

Anne Poulsdatter, født 30/9 1834 Sønderho, død 6/5 1852 Sønderho.

11/1/2

Ellen Sørensen, født 4/5 1844 Sønderho, død 10/3 1911 Nordby. Gift 1.g. 22/7 1866 Sønderho Thøger Nielsen, født 20/5 1840 Sønderho, forulykket /11 1880, skibsfører. Gift 2.g. 23/3 1893 Nordby Jens Nielsen Nielsen, født 2/8 1844 Nordby, død 22/7 1898 Nordby, skibstømrer (s.a. Niels Nielsen Gregersen, Sidsel Marie Hansdatter).

5 børn i 1. ægteskab. se 28/7/2/8.

11/1/2/1

Niels Thøger Nielsen, født 16/12 1866 Sønderho, død 29/6 1868 Sønderho.

11/1/2/2

Niels Thøger Nielsen, født 12/10 1868 Sønderho, forulykket 1889 på søen.

11/1/2/3

Søren Nielsen, født 10/10 1871 Sønderho, død 13/12 1878 Sønderho.

11/1/2/4

Hans Fischer Nielsen, født 21/7 1875 Sønderho, død 15/3 1936 Nordby, fiskeskipper, formand for Nordby Fiskeriforening. Gift 20/2 1900 Nordby Ellen Ende, født 12/11 1875 Nordby, død 14/7 1950 Nordby.

11 børn. se 55/3/4/11/3/4/2.

11/1/2/4/1

Thyra Nelly Nielsen, født 9/7 1902 Nordby, død 2/1 1964 Esbjerg. Gift 24/5 1922 Nordby Anker Anton Hansen, født 1/2 1899 Rømø, død 18/7 1976, styrmand, ansat i toldvæsenet.

3 børn.

11/1/2/4/1/1

Signe Elinor Hansen, født 15/8 1922 Nordby. Gift 18/4 1946 Kbhvn. Svend Schølin Rasmussen, født 19/11 1913 Kbhvn., snedker. Bopæl Kbhvn.

1 barn.

11/1/2/4/1/1/1

Erik Schølin Rasmussen, født 17/12 1947 Kbhvn.

11/1/2/4/1/2

Gerda Hansen, født 19/10 1923 Nordby. Gift 2/12 1944 Kbhvn. Andreas Hansen, født 22/3 1912 Tagholm, Rømø, død 12/1 1985 Kbhvn., urmager. Bopæl Kbhvn.

2 børn.

11/1/2/4/1/2/1

Per Dichmann Hansen, født 17/2 1947 Kbhvn., maskinmester. Gift 27/10 1979 Tønder Anne Margrethe Schmidt, født 12/1 1948. Bopæl Tønder.

11/1/2/4/1/2/2

Charlotte Marie Hansen, født 12/7 1964 Kbhvn.

11/1/2/4/1/3

Aksel Hansen, født 28/4 1936 Ebeltoft, teknisk tegner. Gift 25/10 1964 Inger Lün Hansen, født 22/9 1934 Stilling. Bopæl Kbhvn.

1 barn.

11/1/2/4/1/3/1

Steen Hansen, født 29/6 1966 Middelfart.

11/1/2/4/2

Hakon Ende Nielsen, født 28/7 1903 Nordby, død 30/12 1969 England, fisker. Gift 11/11 1931 South Shields Ambrosine Pagøtt, født 4/8 1901 South Shields.

11/1/2/4/3

Elna Nielsen, født 3/10 1904 Nordby, død 22/2 1905 Nordby.

11/1/2/4/4

Ejnar Johannes Nielsen, født 29/9 1905 Nordby, forulykket /10 1927 med S/S »Johanne«, sømand.

11/1/2/4/5

Christian Ende Nielsen, født 7/11 1906 Nordby, krigsforlist 1943 med S/S »Peter Mærsk«.

11/1/2/4/6

Ellen Harriet Nielsen, født 23/12 1908 Nordby. Gift 13/7 1930 Anton Hansen, født 7/4 1910 Ærøskøbing, død 20/5 1976 Kbhvn., smed. Bopæl Kbhvn.

4 børn.

11/1/2/4/6/1

Jytte Aminta Hansen, født 26/8 1930 Nordby. Gift 21/5 1961 Sverige Martin Christensen, født 1/2 1928, kranfører. Bopæl Eskildstuna, Sverige.

1 barn.

11/1/2/4/6/1/1

Tommy Christensen, født 30/7 1961 Eskildstuna.

11/1/2/4/6/2

Ejnar Rene Hansen, født 8/7 1933 Esbjerg, smed. Bopæl Kbhvn.

11/1/2/4/6/3

Karin Hansen, født 19/5 1941 Thurø. Gift 10/5 1963 Nibe Egon Kristensen, født 14/2 1927 Nibe, postbud. Bopæl Nibe.

3 børn.

11/1/2/4/6/3/1

Jette Kristensen, født 10/6 1960 Kbhvn.

11/1/2/4/6/3/2

Pia Kristensen, født 3/3 1964 Nibe.

11/1/2/4/6/3/3

Rikke Kristensen, født 28/4 1971 Nibe.

11/1/2/4/6/4

Annie Hansen, født 28/6 1943 Svendborg. Gift 13/7 1968 Kbhvn.

Benny Petersen, født 22/10 1934 Kbhvn., portør. Bopæl Kbhvn.
2 børn.

11/1/2/4/6/4/1

Gert Benny Petersen, født 1/6 1972 Kbhvn.

11/1/2/4/6/4/2

Annika Harriet Petersen, født 7/1 1978 Kbhvn.

11/1/2/4/7

Margrethe Nielsen, født 27/6 1910 Nordby, død 27/9 1985. Gift 14/5
1939 Varde Axel Andreas Pedersen Resen, født 22/10 1892 Kbhvn., død
4/9 1961 Varde.

1 barn.

11/1/2/4/7/1

Myrna Resen, født 9/8 1938 Nordby. Gift 31/1 1959 Varde Erik
Gregers Fogh Nielsen, født 2/2 1934 Århus, lærer. Bopæl Vandel.
3 børn.

11/1/2/4/7/1/1

Helle Resen Fogh Nielsen, født 25/1 1960 Stouby. Gift 23/5
1980 Randbøl Kjel Rasmussen, født 14/4 1951 Nørup. Bopæl
Nørup.

2 børn.

11/1/2/4/7/1/1/1

Sabina Rasmussen, født 1/2 1981 Nørup.

11/1/2/4/7/1/1/2

Steffen Rasmussen, født 16/11 1982 Nørup.

11/1/2/4/7/1/2

Anne Corina Fogh Nielsen, født 3/4 1963 Arnberg, Vesttysk-
land.

11/1/2/4/7/1/3

Dorte Fogh Nielsen, født 27/10 1964 Vejle.

11/1/2/4/8

Elna Johanne Nielsen, født 5/7 1912 Nordby, død 13/10 1932 Kbhvn.

11/1/2/4/9

Nina Thora Nielsen, født 9/9 1913 Nordby, død 16/7 1978 Kbhvn. Gift
28/11 1953 Kbhvn. Fridtjof Schølin Rasmussen, født 13/9 1911 Kbhvn.,
typograf. Bopæl Kbhvn.

1 barn.

11/1/2/4/9/1

Hanne-Elene Schølin Rasmussen, født 30/10 1954 Kbhvn. Gift
19/12 1978 Kbhvn. Rahmes Thacher, født ? Bombay, Indien, for-
sker. Bopæl Kbhvn.

2 børn.

11/1/2/4/9/1/1

Sarah Schølin Rasmussen, født 11/2 1978 Kbhvn.

11/1/2/4/9/1/2

Delpa Schølin Thacher, født 15/9 1979 Illinois, U.S.A.

11/1/2/4/10

Karla Marie Nielsen, født 1/4 1916 Nordby. Gift 18/4 1937 Nordby Helge Billum Svensson, født 26/12 1914 Sønderborg, død 21/12 1977, lods. Bopæl Nordby.

2 børn.

11/1/2/4/10/1

Karl Gustav Svensson, født 26/1 1938 Nordby. Gift 1/6 1963 Århus Jette Jørgensen, født 6/2 1945 Ålborg. Bopæl Dundas, Grønland. 3 børn.

11/1/2/4/10/1/1

Per Svensson, født 2/5 1964 Sukkertoppen.

11/1/2/4/10/1/2

Steen Svensson, født 14/10 1967 Randers.

11/1/2/4/10/1/3

Puk Svensson, født 1/11 1970 Ivigtut, Grønland.

11/1/2/4/10/2

Inge Billum Svensson, født 7/5 1945 Svendborg, fritidspædagog. Bopæl Århus.

11/1/2/4/11

Dagmar Nielsen, født 5/6 1919 Nordby. Gift 19/11 1944 Nordby Jens Mærkedahl, født 6/1 1922 Thisted, telegrafist. Bopæl Nordby.

3 børn.

11/1/2/4/11/1

Poul Christian Mærkedahl, født 30/3 1945 Nordby, revisor. Gift 22/6 1968 Valby Kirsten Hansen, født 22/11 1947 Kbhvn. Bopæl Kbhvn.

2 børn.

11/1/2/4/11/1/1

Carsten Mærkedahl, født 18/6 1969 Kbhvn.

11/1/2/4/11/1/2

Grith Mærkedahl, født 18/6 1974 Dragør.

11/1/2/4/11/2

Hans Fischer Mærkedahl, født 11/4 1946 Nordby, shippingmand. Gift 8/5 1971 Uhre Irma Hamborg, født 12/1 1948 Skærlund ved Brande. Bopæl Risskov.

2 børn.

11/1/2/4/11/2/1

Dorte Mærkedahl, født 21/11 1972 Århus.

11/1/2/4/11/2/2

Morten Mærkedahl, født 8/2 1977 Risskov.

11/1/2/4/11/3

Peter Mærkedahl, født 15/5 1956 Esbjerg, kontorpakmester. Gift 13/9 1981 Kbhvn. Magdalene Kielsen, født 29/11 19? Julianehåb. Bopæl Kbhvn.

1 barn.

11/1/2/4/11/3/1

Preben Mærkedahl, født 25/7 1980 Kbhvn.

11/1/2/5

Anne Sørine Nielsen, født 22/3 1879 Sønderho, død 2/2 1922 Esbjerg. Gift 19/12 1897 Nordby Iver Christian Iversen, født 30/9 1872 Bovbjerg, død 13/8 1942 Århus, murer (s.a. Poul Chr. Iversen, Ulrikke Pedersen).
5 børn.

11/1/2/5/1

Jens Peder Iversen, født 3/11 1898 Nordby, død 26/1 1972 Esbjerg, fisker. Gift 7/7 1922 Esbjerg Betty Johanne Marie Lange, født 28/9 1900 Nyborg, død 9/9 1969 Esbjerg.
2 børn.

11/1/2/5/1/1

Aase Inger Iversen, født 14/1 1927 Esbjerg, død 20/10 1936.

11/1/2/5/1/2

Else Inger Iversen, født 26/2 1937 Kbhvn. Gift 10/4 1957 Esbjerg Christian Richardt Jensen, født 4/3 1933 Esbjerg, maskinmester. Bopæl Esbjerg.
2 børn.

11/1/2/5/1/2/1

Dennis Skelmose Jensen, født 17/2 1960 Esbjerg.

11/1/2/5/1/2/2

Hanne Skelmose Jensen, født 25/3 1964 Sædding.

11/1/2/5/2

Pauli Richardt Iversen, født 11/9 1900 Århus, død 3/3 1935 Esbjerg. Gift 25/11 1926 Esbjerg Johanne Jørgensen, født 21/4 1907 Esbjerg, død 16/4 1973 Esbjerg.
1 barn.

11/1/2/5/2/1

Anne Sørine Iversen, født 15/10 1926 Esbjerg. Bopæl Esbjerg.

11/1/2/5/3

Ellen Theodora Iversen, født 29/4 1902 Nordby, død 2/10 1977 Esbjerg. Gift 12/11 1924 Nordby Niels Thorvald Andsager, født 2/8 1897 Silkeborg, død 15/12 1954 Esbjerg, bygningsnedkermester.
3 børn.

11/1/2/5/3/1

Annie Margit Andsager, født 25/4 1925 Esbjerg. Gift 10/11 1945 Esbjerg Christian Lund, født 28/4 1919 Esbjerg, direktør. Bopæl Canada.
1 barn.

11/1/2/5/3/1/1

Ole Andsager Lund, født 19/5 1947 Esbjerg. Gift 1.g. 29/6 1967 Canada Susan Warren, født 27/4 1949 Edmonton. Gift 2.g. 28/4 1984 April Scott, født 19/4 1952 Canada.
2 børn i 1. ægteskab.

11/1/2/5/3/1/1/1

Steven Christopher Lund, født 15/2 1968 Canada.

11/1/2/5/3/1/1/2

Jason Elliot Lund, født 13/12 1971 Canada.

11/1/2/5/3/2

Edith Andsager, født 22/2 1928 Esbjerg. Gift 1.g. 11/9 1953 Esbjerg
Frits Nielsen, født 6/5 1923. Gift 2.g. 19/6 1976 Esbjerg Jørgen
Guldbæk Christensen, født 8/4 1923 Ålborg, fabriksinspektør. Bo-
pæl Esbjerg.

2 børn i 1. ægteskab.

11/1/2/5/3/2/1

Linda Andsager Nielsen, født 17/9 1957 Esbjerg.

11/1/2/5/3/2/2

Joan Andsager, født 3/10 1958 Esbjerg.

11/1/2/5/3/3

Karen Margrethe Andsager, født 12/6 1930 Esbjerg. Gift 5/12 1959
Esbjerg Harry Strandbygaard, født 2/2 1915 Esbjerg, fiskeskipper.
Bopæl Esbjerg.

11/1/2/5/4

Karen Iversen, født 24/8 1904 Nordby, død 7/10 1929 Esbjerg. Gift 1/4
1926 Carl Ludvig Lange, født 11/8 1902 Nyborg, død 26/5 1961 Esbjerg,
skibstømrer.

1 barn.

11/1/2/5/4/1

Elise Maud Lange, født 14/7 1927 Esbjerg. Gift 1.g. 17/6 1950 Es-
bjerg Ejner Gottlieb Pultz, født 4/7 1922 Nustrup. Gift 2.g. 29/12
1961 Esbjerg Gustav Andreas Andersen, født 24/12 1918 Grenå, død
20/8 1981, fiskeskipper.

2 børn i 1. ægteskab.

11/1/2/5/4/1/1

Freddy Andreas Andersen, født 13/5 1947 Esbjerg og Nina Ol-
sen, født 16/7 1953 Kbhvn. Bopæl Kbhvn.

1 barn.

11/1/2/5/4/1/1/1

Asger Andreas Olsen, født 22/11 1984 Kbhvn.

11/1/2/5/4/1/2

Inge Pultz Andersen, født 18/9 1951 Esbjerg. Gift 7/1 1977 Es-
bjerg Niels Bundgaard Nielsen, født 20/10 1949 Padborg. Bo-
pæl Esbjerg. Ægteskabet opløst 1984.

11/1/2/5/5

Anne Iversen, født 19/12 1914 Esbjerg. Gift 27/10 1933 Århus Erhardt
Jensen, født 7/2 1911 Uldum, arbejdsmand. Bopæl Århus.

2 børn.

11/1/2/5/5/1

Ivan Jensen, født 24/2 1933 Århus. Bopæl Århus.

11/1/2/5/5/2

Ketty Jensen, født 7/7 1937 Århus. Gift 16/4 1955 Stevad Egon Christian Sauer, født 14/8 1928 Hadsund, muremester. Bopæl Rønde.

2 børn.

11/1/2/5/5/2/1

Marianne Linder Sauer, født 15/8 1955 Torsager. Bopæl Kbhvn.

1 barn.

11/1/2/5/5/2/1/1

Ronny Evan Sauer, født 29/8 1979 Glostrup.

11/1/2/5/5/2/2

Anette Linder Sauer, født 19/11 1956 Torsager. Bopæl Rønde.

11/1/3

Dødfødt pige, født 18/10 1848 Sønderho.

11/1/4

Dødfødt pige, født 18/10 1848 Sønderho.

11/1/5

Poul Thomsen Sørensen, født 11/10 1850 Sønderho, forulykket på søen 1884, skibsfører. Gift 21/2 1877 Sønderho Johanne Andersen, født 23/12 1850 Sønderho, død 8/9 1940 Sønderho.

3 børn. se 17/9/8/3.

11/1/6

Anne Cathrine Sørensen, født 23/12 1853 Sønderho, død 25/10 1872 Sønderho.

11/2

Jens Jensen Fischer, født 20/11 1811 Sønderho, druknet 2/12 1838, skibsfører. Gift 24/1 1838 Sønderho Sidsel Sørensdatter, født 6/12 1806 Sønderho, død 23/1 1865 Sønderho. 1 barn. se 19/5/1.

11/3

Jes Jensen Fischer, født 3/8 1815 Sønderho, død 1853 Danzig af kolera, styrmand. Gift 1.g. 28/1 1846 Sønderho Karen Nielsdatter, født 17/9 1816 Sønderho, død 14/10 1850 Sønderho. Gift 2.g. 24/2 1851 Sønderho Maren Sørensdatter, født 17/12 1811 Sønderho, død 19/8 1886 Sønderho.

2 børn i 1. ægteskab. se 22/13/3.

0 børn i 2. ægteskab. se 19/5/3.

11/3/1

Dødfødt pige, født 25/6 1848 Sønderho.

11/3/2

Dødfødt pige, født 11/10 1850 Sønderho.

11/4

Hans Jensen Fischer, født 3/12 1821 Sønderho, død 1/10 1895 Kbhvn., skibsfører, senere forhyringsagent og cigarhandler. Gift 1.g. Sophie Frederikke Brandt, født 19/2 1825 Gram, død ? Gift 2.g. Maria Brandt, født 18/4 1831 Gram, død 6/1 1898 Kbhvn. (døtre af Mads Brandt, Mette Jepsdatter af Vester Nybøl).

4 børn, der alle udvandrede til Amerika.

11/4/1

Mette Fischer, født 1856 Kbhvn., død 22/8 1917. Gift 3/9 1880 Peder Gadeberg, født 12/3 1851 Haderslev, død 7/4 1935, superintendent i New York.

2 børn.

11/4/1/1

Alice Gadeberg, født 21/5 1881.

11/4/1/2

Robert Fischer Gadeberg, født 1/6 1883, appelsin- og citronplantageejer i Winter Garden, Florida. Gift 1.g. 2/9 1919 Hoboken, New Jersey Caroline Florence Bornes, født 17/9 1878 Madison, New Jersey, død 30/1 1931. Gift 2.g. 8/11 1931 Winter Garden Laura Leone Klingberg, født 12/12 1896 Dundee, Illinois.

11/4/2

Sophus Frederik Fischer, født 14/10 1859 Jyderup.

11/4/3

Andrea Fischer, født?

11/4/4

Mads Brandt Fischer, født 14/3 1862.

11/5

Mette Jensdatter, født 13/8 1827 Sønderho, død 22/9 1835 Sønderho.

12.

Leene Jensdatter, født 9/12 1788 Sønderho, død 23/5 1789 Sønderho.

13.

Leene Jensdatter, født 18/8 1790 Sønderho, død 15/1 1827 Sønderho. Gift 15/3 1811 Sønderho Niels Jepsen Pedersen, født 16/6 1787 Sønderho, død 9/4 1858 Sønderho, bådfører. 6 børn. se 30/4/5.

13/1

Karen Nielsdatter, født 12/11 1811 Sønderho, død 3/2 1840 Sønderho.

13/2

Jeppe Nielsen Pedersen, født 24/11 1813 Sønderho, død 6/2 1861 ved Hindholm i Storebælt, hvor han og flere af mandskabet frøs ihjæl, skibsfører. Gift 15/3 1843 Sønderho Maren Mikkelsdatter, født 22/8 1804 Sønderho, død 9/5 1870 Sønderho. 2 børn. se 27/7.

13/2/1

Thomas Brinch Nielsen, født 16/11 1843 Sønderho, død efter 1845.

13/2/2

Lene Marie Nielsen, født 30/12 1847 Sønderho, død 17/5 1859 Sønderho.

13/3

Karen Nielsdatter, født 17/9 1816 Sønderho, død 14/10 1850 Sønderho. Gift 28/1 1846 Sønderho Jes Jensen Fischer, født 3/8 1815 Sønderho, død 1853 Danzig af kolera, styrmænd. 2 børn. se 22/11/3.

2 børn. se 22/11/3.

13/4

Anne Nielsdatter, født 10/4 1819 Sønderho, død 21/4 1826 Sønderho.

13/5

Jens Nielsen Pedersen, født 26/5 1822 Sønderho, død 23/6 1895 Sønderho, skibs-

fører, strandfoged. Gift 1.g. 16/1 1850 Sønderho Anne Cathrine Hansdatter, født 26/8 1818 Sønderho, død 15/11 1861 Sønderho. Gift 2.g. 19/2 1862 Sønderho Mette Hansdatter, født 6/2 1811 Sønderho, død 27/2 1873 Sønderho. Gift 3.g. 11/2 1874 Sønderho Sidsel Jensdatter, født 20/9 1825 Sønderho, død 15/9 1891 Sønderho.

3 børn i 1. ægteskab. se 48/3/5/5/5.

0 børn i 2. ægteskab. se 48/3/5/5/2.

0 børn i 3. ægteskab. se 22/1/1/6.

13/5/1

Niels Jepsen Pedersen, født 25/7 1850 Sønderho, død 1/3 1921 Esbjerg, skibsfører. Gift 1.g. 21/2 1877 Sønderho Maren Andersen, født 12/12 1852 Sønderho, død 4/9 1880 Sønderho. Gift 2.g. 26/1 1882 Sønderho Abelone Ibsen, født 21/10 1854 Sønderho, død 27/11 1887 Sønderho. Gift 3.g. 26/11 1888 Sønderho Karen Pedersen, født 25/9 1851 Sønderho, død ? Esbjerg.

2 børn i 1. ægteskab. se 17/9/8/4.

3 børn i 2. ægteskab. se 27/1/2/7.

1 barn i 3. ægteskab. se 6/1/8.

13/5/1/1

Jens Nielsen Pedersen, født 15/8 1882 Sønderho, død 14/12 1927 Nordby. kaptajn. Gift 17/11 1912 Nordby Ane Kathrine Svendsen, født 7/3 1884 Nordby, død 18/10 1957 Esbjerg.

3 børn. se 55/3/4/11/1/1/6.

13/5/1/1/1

Niels Arthur Pedersen, født 10/5 1914 Nordby, krigsforlist /11 1940 England, styrmand.

13/5/1/1/2

Kay Laurids Pedersen, født 6/1 1916 Nordby, kommunalarbejder. Gift 16/5 1943 Esbjerg Ritta Mølleskov, født 7/1 1920 København. Bopæl Esbjerg.

4 børn.

13/5/1/1/2/1

Hanne Mølleskov Pedersen, født 11/12 1944 Esbjerg, pædagog. Bopæl Esbjerg.

2 børn.

13/5/1/1/2/1/1

Claus Mølleskov Pedersen, født 24/4 1972 Esbjerg.

13/5/1/1/2/1/2

Jesper Mølleskov Pedersen, født 24/4 1972 Esbjerg.

13/5/1/1/2/2

Jens Chr. Mølleskov Pedersen, født 4/9 1946 Esbjerg, maskinarbejder. Gift 13/6 1970 Varde Lisbeth Sieburg, født 8/9 1948 Varde, sygehjælper. Bopæl Esbjerg.

3 børn.

13/5/1/1/2/2/1

Henrik Sieburg Pedersen, født 12/5 1971 Esbjerg.

13/5/1/1/2/2/2

Louise Sieburg Pedersen, født 26/3 1974 Esbjerg.

13/5/1/1/2/2/3

Thomas Sieburg Pedersen, født 29/5 1983 Esbjerg.

13/5/1/1/2/3

Gunner Mølleskov Pedersen, født 5/1 1948 Esbjerg, ingeniør. Bopæl Esbjerg.

13/5/1/1/2/4

Carsten Mølleskov Pedersen, født 27/3 1958 Esbjerg, snedker. Bopæl Esbjerg.

13/5/1/1/3

Gerda Pedersen, født 25/6 1919 Nordby. Gift 28/11 1940 Esbjerg Poul Hansen, født 2/10 1917 Esbjerg, grosserer. Bopæl Esbjerg.

4 børn.

13/5/1/1/3/1

Henning Hansen, født 6/2 1941 Esbjerg, arbmd. Gift, men ægteskabet opløst. Bopæl Esbjerg.

1 barn.

13/5/1/1/3/1/1

Marianne Gerda Hansen, født 8/5 1968 Esbjerg.

13/5/1/1/3/2

Frede Hansen, født 8/5 1945 Esbjerg, souschef. Gift 1/7 1967 Esbjerg Britta Madsen, født 22/12 1946 Esbjerg, filletskærer. Bopæl Alslev v/Varde.

2 børn.

13/5/1/1/3/2/1

Bibi Jani Hansen, født 5/9 1967 Esbjerg.

13/5/1/1/3/2/2

Majbrith Hansen, født 1/3 1971 Esbjerg.

13/5/1/1/3/3

Annette Hansen, født 27/11 1947 Esbjerg, taxavognmand. Gift 26/12 1967 Esbjerg Søren Abrahamsen, født 22/12 1942 Esbjerg, montør. Bopæl Esbjerg.

1 barn.

13/5/1/1/3/3/1

Lars Abrahamsen, født 9/9 1976 Esbjerg.

13/5/1/1/3/4

Inge Lise Hansen, født 24/6 1954 Esbjerg, husassistent. Gift 15/1 1983 Bramminge Arne Rasmussen, født 15/3 1955 Hillerød, 1. maskinmester. Bopæl Esbjerg.

2 børn.

13/5/1/1/3/4/1

Trine Rasmussen, født 11/2 1979 Esbjerg.

13/5/1/1/3/4/2

Thomas Rasmussen, født 8/8 1982 Esbjerg.

13/5/1/2

Maren Hansine Pedersen, født 23/8 1884 Sønderho, død ? Vejle.

13/5/1/3

Thomasine Marie Pedersen, født 29/10 1887 Sønderho, død 6/5 1888 Sønderho.

13/5/2

Hans Jensen Pedersen, født 2/8 1852 Sønderho, død 15/9 1852 Sønderho.

13/5/3

**Lene Pedersen, født 1/6 1855 Sønderho, død ? Gift 12/5 1878 Sønderho Hans Peter Andersen, født 16/4 1851 Skjærbæk, Taulov, død ?, styrmand.
? børn. se 18781.**

13/6

Lene Nielsdatter, født 11/4 1825 Sønderho, død 11/4 1826 Sønderho.

SØSKENDERÆKKE NR. 23

FAR NR. 36/6

MOR NR. 37/5

1. Kiersten Hansdatter.
Født 7/6 1766 i Sønderho. Død 7/4 1830 i Sønderho.
2. Niels Hansen Aarre.
Født 9/9 1769 i Sønderho. Druknet 5/7 1786 ved Norge.
3. Anna Hansdatter.
Født 7/2 1773 i Sønderho. Død 11/5 1856 i Sønderho.
4. Jes Hansen Aarre.
Født 8/4 1776 i Sønderho. Død 27/3 1797 i ?
5. Jeppe Hansen Aarre.
Født 29/10 1779 i Sønderho. Død 3/11 1779 i Sønderho.
6. Jeppe Hansen Aarre.
Født 30/7 1781 i Sønderho. Død 10/1 1875 i Sønderho.
7. Maren Hansdatter.
Født 6/11 1784 i Sønderho. Død 13/12 1874 i Sønderho.

1. Kiersten Hansdatter, født 7/6 1766 Sønderho, død 7/4 1830 Sønderho.
2. Niels Hansen Aarre, født 9/9 1769 Sønderho, druknede 5/7 1786 ved Norge.
3. Anna Hansdatter, født 7/2 1773 Sønderho, død 11/5 1856 Sønderho. Gift 18/1 1803 Sønderho Jeppe Nielsen Thøgersen, født 17/8 1776 Sønderho, død 13/7 1851 Sønderho, skibsfører. 2 børn. se 28/12.
3/1
Niels Jepsen Thøgersen, født 10/10 1803 Sønderho, forlist 2/3 1833 udfor Tønder på rejse til Amsterdam, styrmand. Gift 21/2 1828 Sønderho Maren Hansdatter, født 26/3 1806 Sønderho, død 29/12 1877 Sønderho.
2.børn. se 30/4/1/1.
3/1/1
Hans Nielsen Thøgersen, født 31/7 1830 Sønderho, død 18/8 1874 København af typhus, skibsfører. Gift 29/11 1855 Sønderho Sidsel Jepsdatter, født 2/8 1829 Sønderho, død 11/12 1912 Sønderho.
4 børn. se 18/11/7.
3/1/2
Jep Nielsen Thøgersen, født 12/10 1833 Sønderho, død 1925 Esbjerg, skibsfører. Gift 7/3 1856 Nordby Anne Hansdatter, født 9/10 1831 Nordby, død 2/10 1910 Esbjerg (d.a. Hans Mortensen Hansen).
6 børn.
3/1/2/1
Maren Nielsine Thøgersen, født 14/8 1856 Sønderho, død 29/4 1857 Nordby.
3/1/2/2
Maren Nielsine Thøgersen, født 3/9 1858 Sønderho, død 12/4 1890 Århus. Gift 15/12 1881 Nordby Niels Hansen Willumsen, født 24/1 1856 Lunde, død 1/8 1922 Newcastle, hovmester (s.a. lærer Hans Peter Willumsen, Anne Christine Jensen). se 23/3/2/1/1.
1 barn. se 1867/1.
3/1/2/2/1
Daniel Villumsen.
3/1/2/3
Johanne Thøgersen, født 16/10 1860 Sønderho, død 30/12 1872 Nordby.
3/1/2/4
Hans Morten Thøgersen, født 8/11 1863 Sønderho. Udvandret til Australien.
3/1/2/5
Niels Jessen Thøgersen, født 22/11 1868 Sønderho, død 7/12 1868 Sønderho.
3/1/2/6
Anne Jepsine Thøgersen, født 28/1 1871 Nordby, død ? Gift 1.g. 12/8 1890 Esbjerg Niels Bunde Hansen, født 1865 Assens, død 1895 Esbjerg, snedker. Gift 2.g. /2 1898 Johan Georg Ditlev Christensen, født 2/10 1876, død ?
2 børn i 2. ægteskab.
3/1/2/6/1
Anne Christensen, født 27/5 1898 Esbjerg, død 30/10 1918 Esbjerg.

3/1/2/6/2

Henry Christensen, født 18/1 1903 Esbjerg, elektriker.

3/2

Anne Jepsdatter, født 1/4 1810 Sønderho, død 25/6 1890 Sønderho. Gift 16/12 1831 Sønderho Hans Thomsen Meinertz, født 7/10 1810 Sønderho, forulykket 3/12 1852, skibsfører, Dbmd.

10 børn. se 32/8/6/7.

3/2/1

Jeppe Hansen Meinertz, født 2/3 1832 Sønderho, død 20/9 1879 af klimafeber på rejse fra Lagos til Marceilles, skipper på skonnertbriggen »Marie« af Nordby. Gift 16/12 1862 Nordby Maren Jessen, født 11/4 1838 Nordby, død 2/4 1914.

7 børn.

3/2/1/1

Anne Cathrine Meinertz, født 12/4 1863 Nordby, død 21/5 1942 Esbjerg. Gift Niels Hansen Villumsen, født 24/1 1856 Lunde, død 1/8 1922 Newcastle, hovmester. se 23/3/1/2/2.

3 børn.

3/2/1/1/1

Marie Nielsine Willumsen, født 25/1 1893, død 29/5 1968. Gift Johannes Knudsen, født 14/10 1898 Ringkøbing, fisker. Bopæl Esbjerg.

3/2/1/1/2

Niels Marius Meinertz Willumsen, født 10/1 1899 Esbjerg, død 15/1 1961. Gift 1.g. Marie Sørensen, født 22/12 1902, død /4 1979. Gift 2.g. Laurine Hansen, født 15/12 1907, død 1977.

1 barn.

3/2/1/1/2/1

Johannes Anton Meinertz Willumsen, født 22/10 1920, fiskepakker. Gift 18/3 1949 Elva Friis Sørensen, født 29/3 1924. Bopæl Esbjerg.

1 barn.

3/2/1/1/2/1/1

Poul Meinertz Willumsen, født 2/9 1950 Esbjerg, vodbinder. Bopæl Esbjerg.

3/2/1/1/3

Anne Kathrine Meinertz Willumsen, født 5/11 1902 Esbjerg. Gift Oscar Jensen Venø, født 18/12 1897, død 15/11 1963 Esbjerg, fiskeskipper. Bopæl Esbjerg.

2 børn.

3/2/1/1/3/1

Jens Venø, født 30/4 1925 Esbjerg, fiskeskipper. Gift 12/3 1966 Anna Margrethe Nielsen, født 7/3 1931 Krigstrup ved Randers. Bopæl Esbjerg.

1 barn.

3/2/1/1/3/1/1

Tina Venø, født 29/12 1966 Esbjerg.

3/2/1/1/3/2

Peder Venø, født 6/1 1930 Esbjerg, fiskeskipper. Gift 16/7 1950 Vera Elisabeth Poulsen, født 19/4 1933. Bopæl Esbjerg.

5 børn.

3/2/1/1/3/2/1

Jan Harry Venø, statsaut. revisor. Gift Joan Hansen, født 19/9 1954. Bopæl Esbjerg.

3/2/1/1/3/2/2

Anette Venø, født 19/2 1953. Gift Peter Winther, født 5/6 1949, stålskibsbygger. Bopæl Kbhvn.

2 børn.

3/2/1/1/3/2/2/1

Susan Winther, født 6/1 1976.

3/2/1/1/3/2/2/2

Trine Winther, født 14/4 1978.

3/2/1/1/3/2/3

Michael Venø, født 4/4 1957 Esbjerg, finmekaniker.

3/2/1/1/3/2/4

Harry Venø, født 15/4 1961 Esbjerg, arbejdsmand.

3/2/1/1/3/2/5

Dorthe Venø, født 27/4 1967 Esbjerg.

3/2/1/2

Hans Thomsen Meinertz, født 14/10 1864 Nordby, død 24/1 1939, kaptajn på jernbarken »Thor« af Nordby, senere kaptajn i D/S Norden. Gift 1.g. 23/5 1890 Nordby Laura Marie Berg, født 21/8 1864 Nordby, død 4/8 1908 Nordby (d.a. Andreas Lassen Berg). Gift 2.g. 5/7 1910 Nordby Petrea Cecilie Mortensen, født 7/11 1879 Nordby, død 9/2 1962 (d.a. Peter Mortensen, Cecilie Berg).

4 børn i 1. ægteskab.

4 børn i 2. ægteskab.

3/2/1/2/1

Johannes Meinertz, født 29/10 1893 Nordby, død 5/3 1917 ved ulykke i marinen, søløjtnant.

3/2/1/2/2

Andreas Berg Meinertz, født 11/1 1896 Nordby, død 15/1 1988 Gentofte, kaptajn, skibsinspektør i D/S DanskFransk, R. af D., dommer i Sø- og Handelsretten. Gift 23/8 1917 Nordby Ane Marie Thøgersen, født 9/6 1895. Bopæl Gentofte.

1 barn.

3/2/1/2/2/1

Jens Thøgersen Meinertz, født 4/11 1917 Nordby, død 17/10 1972, skibsbefragter. Gift Unnur Dael, født 6/3 1911 Island.

1 barn.

3/2/1/2/2/1/1

Jan Meinertz, født 7/5 1945, direktør, skibsbefragter. Gift Marianne Engelbrecht Larsen, født 1/11 1947.

1 barn.

3/2/1/2/2/1/1/1

Janne Meinertz, født 14/7 1970.

3/2/1/2/3

Mark Ferdinand Meinertz, født 17/3 1897 Nordby, død 4/1 1977, ingeniør ved B&W. Gift 1/5 1922 Agnes Marie Magdalene Hansen, født 13/4 1896 Odense.

2 børn.

3/2/1/2/3/1

Birgit Meinertz, født 27/12 1922, speciallæge. Gift Mogens Henning Borch-Jørgensen, født 12/11 1921, overlæge. Bopæl Roskilde.
3 børn.

3/2/1/2/3/1/1

Ida Borch-Jørgensen, født 26/12 1952.

3/2/1/2/3/1/2

Tove Borch-Jørgensen, født 29/4 1954, sygeplejerske. Gift Anders Skeie, født 15/11 1953, tandlæge. Bopæl Kbhvn.
1 barn.

3/2/1/2/3/1/2/1

Kathrine Jørgensen Skeie, født 10/5 1980.

3/2/1/2/3/1/3

Karen Borch-Jørgensen, født 30/3 1955.

3/2/1/2/3/2

Hans Meinertz, født 5/3 1928, overlæge på Rigshospitalet. Gift Karin Johanne Nelausen, født 1/6 1928, læge, lektor ved universitetet.

3/2/1/2/4

Anton Berg Meinertz, født 7/4 1902 Nordby, druknet 1919 ved skibsforslis, letmatros med Odense Bark.

3/2/1/2/5

Laura Meinertz, født 11/4 1911 Nordby, død 10/12 1973. Gift Frede Lolk, født 15/2 1907, død 10/1 1949 Esbjerg.

1 barn.

3/2/1/2/5/1

Niels Aage Lolk, født 14/7 1945. Gift Charlotta Larsen, født 18/6 1948. Bopæl Vesløs.

2 børn.

3/2/1/2/5/1/1

Anne Louise Lolk, født 13/6 1972.

3/2/1/2/5/1/2

Nis Nikolaj Lolk, født 30/1 1975.

3/2/1/2/6

Cecilie Meinertz, født 9/3 1914 Nordby. Gift 1.g. Niels Oksen, krigsforlist 21/3 1941, styrmand. Gift 2.g. Victor Jeppesen, født 1/5 1905, død 8/7 1974, maskinmester. Bopæl Randers.

2 børn i 2. ægteskab.

3/2/1/2/6/1

Svend Erik Jeppesen, født 20/9 1944. Gift Lisbeth Andresen, født

- 8/3 1953. Bopæl Århus.
1 barn.
3/2/1/2/6/1/1
Marianne Jeppesen, født 16/3 1980.
3/2/1/2/6/2
Else Jeppesen, født 20/2 1949. Bopæl Randers.
3/2/1/2/7
Johanne Meinertz, født 1/3 1917 Nordby, død 19/7 1978. Gift Boris Appeldorff, født ? Ægteskabet opløst.
3/2/1/2/8
Astrid Margit Meinertz, født 30/6 1920 Nordby. Gift Kaj Lauritz Bentzen, født 2/5 1924 Esbjerg, tømrermester. Bopæl Esbjerg.
3 børn.
3/2/1/2/8/1
Poul Laurits Bentzen, født 2/5 1954 Esbjerg, portør. Gift Bente Margrethe Villadsen, født 2/6 1955. Bopæl Esbjerg.
2 børn.
3/2/1/2/8/1/1
Victor Bentzen, født 18/8 1976.
3/2/1/2/8/1/2
Jørgen Bentzen, født 7/6 1979.
3/2/1/2/8/2
Eva Johanne Bentzen, født 18/3 1956 Esbjerg. Bopæl Nordby.
3/2/1/2/8/3
Hans Thomas Bentzen, født 15/11 1959 Esbjerg. Bopæl Esbjerg.
3/2/1/3
Anne Meinertz, født 24/10 1867 Nordby, død 23/2 1878 Nordby.
3/2/1/4
Jes Hansen Meinertz. født 7/11 1868 Nordby, død 9/3 1878 Nordby.
3/2/1/5
Maren Nielsine Meinertz, født 5/10 1871 Nordby, død 26/3 1940. Gift Karl Johan Frederik Graff, født 24/1 1866 Grenå, død 16/6 1948, barber og frisør. Bopæl Hundested.
7 børn.
3/2/1/5/1
Hermanda Meinertz Graff, født 31/7 1893, død 23/7 1968. Gift 1.g. 1924 Anker Frederiksen, født 1890, død 1929 Kbhvn., fotograf. Gift 2.g. 1931 Ingemann Jørgensen, født 1900, død 1950.
2 børn i 1. ægteskab.
1 barn i 2. ægteskab.
3/2/1/5/1/1
Johannes Meinertz Graff, født 24/5 1915 Hundested. Gift Inger Elise Jørgensen, født 28/3 1921. Bopæl Bagsværd.
2 børn.
3/2/1/5/1/1/1
Claus Meinertz, født 2/3 1954, død 1976 ved en trafikulykke.

3/2/1/5/1/1/2

Rene Meinertz, født 22/1 1960, gartner.

3/2/1/5/1/2

Arne Meinertz, født 17/6 1925. Gift Ulla Tscherning, født 12/1 1934. Bopæl Kbhvn.

3 børn.

3/2/1/5/1/2/1

Robert Meinertz, født 13/1 1952, meddirektør i et snedkerfirma. Gift Marianne Jensen, født 6/1 1956.

1 barn.

3/2/1/5/1/2/1/1

Vicki Meinertz, født 14/11 1978.

3/2/1/5/1/2/2

Tony Meinertz, født 17/10 1955, prøvemester ved D.S.B.

3/2/1/5/1/2/3

Bjarne Meinertz, født 17/11 1957. Gift Lena Seibak, født 1/5 1958. Bopæl Kbhvn.

1 barn.

3/2/1/5/1/2/3/1

Carsten Meinertz, født 22/3 1980.

3/2/1/5/1/3

Vagn Meinertz, født 25/2 1932, kørelærer. Gift 1.g. 1963 Maria, født 1938, død 1980. Ægteskabet opløst. Gift 2.g. Molly, født 15/6 1946.

1 barn.

3/2/1/5/1/3/1

Brian Meinertz, født 30/11 1965. Bopæli Australien hos moderens familie.

3/2/1/5/2

Harry Meinertz Graff, født 6/10 1895, død 12/2 1970, barber- og frisørmester. Underviste på fagskolen på Frederiksberg. Gift Thora Johansen, født 15/6 1895, død 17/6 1977.

3 børn.

3/2/1/5/2/1

Alice Meinertz Graff, født 15/5 1918 Frederiksberg. Gift Svend Christensen, født 31/7 1909 Frederikshavn, amtsfuldmægtig. Bopæl Rønne.

1 barn.

3/2/1/5/2/1/1

Sanne Meinertz, født 7/2 1948 Vanløse. Gift Troels Koefoed Nielsen, født 14/7 1946, maskinfabrikant. Bopæl Rønne.

2 børn.

3/2/1/5/2/1/1/1

Rikke Meinerts Nielsen, født 2/12 1965.

3/2/1/5/2/1/1/2

Ronni Meinertz Nielsen, født 1/2 1967.

3/2/1/5/2/2

Rita Harriet Meinertz Graff, født 9/11 1919 Frederiksberg, død 8/1 1973. Gift Olaf Jørgensen, født 28/8 1913.

1 barn.

3/2/1/5/2/2/1

Gitte Meinertz, født 6/6 1946. Gift Søren Andersen, født 5/2 1945. Ægteskabet opløst.

1 barn.

3/2/1/5/2/2/1/1

Robert Andersen, født 28/2 1967.

3/2/1/5/2/3

Willy Meinertz Graff, født 2/3 1926 Frederiksberg, død 1958, telegrafist. Gift Kirsten Ulrik Larsen, født 3/6 1926.

2 børn.

3/2/1/5/2/3/1

Annelise Meinertz Graff, født 28/11 1950. Gift Svend Petersen, født 9/2 1950. Bopæl Langeland.

1 barn.

3/2/1/5/2/3/1/1

Anne Mette Petersen, født 21/11 1972.

3/2/1/5/2/3/2

Lene Graff, født 21/3 1955 på Frederiksberg.

3/2/1/5/3

Mary Meinertz Graff, født 12/12 1896 Grenå, død 22/2 1978 Kbhvn. Gift Jens Jensen, født 15/5 1884, død /3 1959 Kbhvn., skibstømrer.

3/2/1/5/4

Hans Peter Viggo Meinertz Graff, født 13/9 1899 Grenå, død 22/9 1966, toldbetjent. Gift Sofie Streekuff, født 2/9 1902, død 1960 Kbhvn.

5 børn.

3/2/1/5/4/1

Poul Meinertz Graff, født 2/6 1921 (fra S.S.'s tidl. ægteskab). Bopæl Sverige.

3/2/1/5/4/2

Viktor Meinertz Graff, født 15/7 1923, død 4/9 1980. Gift Vivian Sander, født 1943. Bopæl Sverige.

2 børn.

3/2/1/5/4/2/1

Nadja Meinertz Graff, født 28/2 1965.

3/2/1/5/4/2/2

Ivan Meinertz Graff, født 12/12 1968.

3/2/1/5/4/3

Leo Meinertz Graff, født 15/4 1925, maskiningeniør. Gift 1.g. Ulla Egholm, født 1/9 1923. Gift 2.g. Kirsten, født 24/8 1929.

4 børn.

3/2/1/5/4/3/1

Annie Thora Meinertz Graff, født 29/4 1946. Gift Karsten

Lønning Petersen, født 6/10 1935, vognmand. Bopæl Snekkersten.

1 barn.

3/2/1/5/4/3/1/1

Jakob Lønning Petersen, født 22/2 1971.

3/2/1/5/4/3/2

Torben Flemming Meinertz Graff, født 14/7 1948, bankfuldmægtig. Gift Jannie Kjær Hansen, født 8/10 1954. Bopæl Greve.

3/2/1/5/4/3/3

Peter Meinertz Graff, født 17/9 1956, kok. Gift Majvi Olsson, født 20/1 1956. Bopæl Helsingborg.

2 børn.

3/2/1/5/4/3/3/1

Christoffer Meinertz Graff, født 8/3 1975.

3/2/1/5/4/3/3/2

Frederik Meinertz Graff, født 9/12 1980.

3/2/1/5/4/3/4

Henrik Meinertz Graff, født 8/8 1961, kok. Bopæl Helsingborg.

3/2/1/5/4/4

Tage Meinertz Graff, født 27/5 1928. Gift 1.g. Kirstine Nielsen, født 15/8 1931. Ægteskabet opløst. Gift 2.g. Eva. Bopæl Sverige.

4 børn.

3/2/1/5/4/4/1

Gerda Meinertz Graff, født 18/9 1950.

3/2/1/5/4/4/2

Oskar Meinertz Graff, født 1963.

3/2/1/5/4/4/3

Peter Meinertz Graff, født 1964.

3/2/1/5/4/4/4

Kathe Meinertz Graff, født 1965.

3/2/1/5/4/5

Sonja Nadja Meinertz Graff, født 21/7 1929. Gift 14/5 1949 Kjeld Egholm Andersen, født 17/5 1925, lagerforvalter. Bopæl Slangerup.

1 barn.

3/2/1/5/4/5/1

Lene Sonja Egholm Andersen, født 18/8 1949. Gift 21/3 1981

Peter Jørgensen, født 28/4 1950. Bopæl Slangerup.

3/2/1/5/5

Erna Meinertz Graff, født 8/11 1900 Grenå. Gift 5/9 1920 Anders Pedersen, født 4/10 1896, død /7 1966, tjener. Bopæl Frederiksværk.

5 børn.

3/2/1/5/5/1

Svend Aage Pedersen, født 31/10 1920 Frederiksværk, tømrer. Gift

5/10 1945 Agnethe Madsen, født 19/5 1924 Tisvilde. Bopæl Frederiksværk.

2 børn.

3/2/1/5/5/1/1

Egon Pedersen, født 7/4 1946, pedel.

3/2/1/5/5/1/2

Palle Pedersen, født 2/10 1947, afdelingsleder. Gift Lisbeth Daugård Petersen, født 16/9 1952. Bopæl Tune.

2 børn.

3/2/1/5/5/1/2/1

Gitte Pedersen, født 4/4 1974.

3/2/1/5/5/1/2/2

Anita Pedersen, født 4/4 1975.

3/2/1/5/5/2

Irene Pedersen, født 5/2 1923. Gift Aksel Rasmussen, født 1/3 1921, ansat ved D.S.B.'s værkstedsadministration. Bopæl Århus.

2 børn.

3/2/1/5/5/2/1

Jannic Rasmussen, født 16/4 1943, fuldmægtig. Gift Margit Schurmann, født 15/7 1943. Bopæl Randers.

2 børn.

3/2/1/5/5/2/1/1

Jesper Rasmussen, født 28/7 1969.

3/2/1/5/5/2/1/2

Carsten Rasmussen, født 1/4 1972.

3/2/1/5/5/2/2

Annita Rasmussen, født 26/11 1944, sekretær. Gift 1.g. Leo Kraft. Gift 2.g. Peter Brockmann Petersen. Begge ægteskabet opløst.

1 barn i 1. ægteskab.

1 barn i 2. ægteskab.

3/2/1/5/5/2/2/1

Thorsten Kraft, født 30/3 1966.

3/2/1/5/5/2/2/2

Mads Brockmann Petersen, født 31/1 1974.

3/2/1/5/5/3

Kaj Pedersen, født 30/11 1924, laboratoriemester. Gift 12/9 1948 Annie Hansen, født 4/6 1931. Bopæl Frederiksværk.

4 børn.

3/2/1/5/5/3/1

Birthe Irene Pedersen, født 16/2 1949. Gift Jens Winther Christoffersen, født 31/12 1927. Ægteskabet opløst. Bopæl Horslunde.

2 børn.

3/2/1/5/5/3/1/1

Jacob Winther Christoffersen, født 11/9 1972.

3/2/1/5/5/3/1/2

Casper Winther Christoffersen, født 23/5 1975.

3/2/1/5/5/3/2

Jytte Solveig Pedersen, født 20/3 1951. Gift Peder Ringgaard Jakobsen, født 26/5 1951, civiløkonom. Bopæl Frederiksværk.

2 børn.

3/2/1/5/5/3/2/1

Stine Ringgaard Jakobsen, født 26/6 1975.

3/2/1/5/5/3/2/2

Jonas Ringgaard Jakobsen, født 29/3 1978.

3/2/1/5/5/3/3

Lene Susanne Pedersen, født 28/12 1958, kontorassistent.

3/2/1/5/5/3/4

Helle Jane Pedersen, født 6/1 1961. Gift Leif Balzer Jensen, født 8/11 1950, radioforhandler. Bopæl Hundested.

3/2/1/5/5/4

Leif Pedersen, født 1/9 1929, kommunalarbejder. Gift Inge Rasmussen, født 24/5 1934. Bopæl Frederiksværk.

3 børn.

3/2/1/5/5/4/1

Benny Steen Pedersen, født 20/9 1951, kommunalarbejder. Gift Lykke Jacobsen, født 11/7 1951. Bopæl Frederiksværk.

2 børn.

3/2/1/5/5/4/1/1

Majbrith Pedersen, født 7/7 1973.

3/2/1/5/5/4/1/2

Belinda Pedersen, født 25/5 1977.

3/2/1/5/5/4/2

Jan Johnny Pedersen, født 15/7 1953, kommunalarbejder. Gift Solveig Larsen, født 26/9 1960. Bopæl Frederiksværk.

1 barn.

3/2/1/5/5/4/2/1

Tommy Pedersen, født 12/10 1978.

3/2/1/5/5/4/3

Danny Kim Pedersen, født 2/1 1963.

3/2/1/5/5/5

Karin Pedersen, født 11/7 1943. Gift 1.g. Torben Olsen. Gift 2.g. Arly Andreasen, født 11/10 1933, chauffør. Bopæl Hundested.

1 barn i 1. ægteskab.

1 barn i 2. ægteskab.

3/2/1/5/5/5/1

Morten Olsen, født 6/4 1967.

3/2/1/5/5/5/2

Marianne Andreasen, født 12/9 1970.

3/2/1/5/6

Gerda Meinertz Graff, født 24/12 1901, død 27/6 1980. Gift Louis Emil Pedersen.

3/2/1/5/7

Herman Meinertz Graff, født 16/11 1907, specialarbejder. Gift Johanna Andersen, født 4/4 1918 Kbhvn.

2 børn fra J.A.'s første ægteskab.

3/2/1/5/7/1

Kirsten Meinertz Graff, født 8/9 1943.

3/2/1/5/7/2

Bente Meinertz Graff, født 21/6 1948.

3/2/1/6

Ferdinand Tekle Meinertz, født 11/9 1876 Nordby, død 16/3 1878 Nordby.

3/2/1/7

Jeppe Hansen Meinertz, født 29/10 1881 Nordby, død 6/7 1949, fyrskibsmænd. Gift Mette Nielsine Tørkelsen, født 14/12 1875, død 12/2 1952.

2 børn.

3/2/1/7/1

Adolf Charles Broder Tørkelsen Meinertz, født 22/2 1907, død 27/10 1957, købmand. Gift Edel Grethe Hjørdt, født 2/5 1910 Kbhvn. Bopæl Nordby.

2 børn.

3/2/1/7/1/1

Lene Mette Hjørdt Meinertz, født 20/6 1948. Gift Mogens Beck, født 22/3 1948, ingeniør. Bopæl Nordby.

3 børn.

3/2/1/7/1/1/1

Kristian Hjørdt Beck, født 24/3 1972.

3/2/1/7/1/1/2

Jeppe Hjørdt Beck, født 20/2 1978.

3/2/1/7/1/1/3

Thomas Hjørdt Beck, født 14/1 1981.

3/2/1/7/1/2

Peter Jeppe Hjørdt Meinertz, født 15/11 1949, tømrer. Gift Helle Holmlund, født 31/1 1957 Roskilde.

3/2/1/7/2

Martha Anna Harriet Tørkelsen Meinertz, født 16/10 1909. Gift Ejner Christensen, født 3/3 1909, blikkenslager. Bopæl Skjern.

1 barn.

3/2/1/7/2/1

Lis Meinertz Christensen, født 3/3 1953, overassistent. Gift Ole Otto Brandt, født 23/8 1955, flytekniker.

1 barn.

3/2/1/7/2/1/1

Carsten Meinertz Brandt, født 15/9 1977.

3/2/2

Anne Hansdatter, født 7/1 1835 Sønderho, død 13/4 1911 Sønderho. Gift 10/10 1862 Sønderho Andreas Hansen Sørensen, født 17/4 1831 Tønder, død 27/3 1891 Sønderho, smedemester.

7 børn. se 18542.

3/2/2/1

Ane Cathrine Sørensen, født 7/8 1863 Sønderho, død 29/7 1933 Esbjerg. Gift 1/11 1900 Sønderho Michel Jessen Ibsen, født 24/4 1855 Sønderho, død 26/5 1938 Esbjerg, havnebetjent.

2 børn. se 14/7/3/2.

3/2/2/2

Hans Thomas Sørensen, født 23/5 1865 Sønderho, død 29/5 1935 Sønderho, kaptajn. Gift 2/4 1895 Sønderho Anne Brinch, født 28/11 1867 Sønderho, død 10/1 1924 Sønderho.

3 børn. se 15/4/3/2/5.

3/2/2/3

Elise Sørensen, født 20/7 1867 Sønderho, død ? Gift 19/6 1887 Sønderho Niels Christian Henriksen, født 17/12 1862 død ?, forgyldersvend.

5 børn. se 18872.

3/2/2/3/1

Holger Henriksen, født Århus, druknede som ganske ung, sømand.

3/2/2/3/2

Anna Henriksen, født Århus.

3/2/2/3/3

Rudolf Henriksen, født Århus, glarmester. Gift.

1 barn.

3/2/2/3/3/1

Freddy Henriksen, født ?

3/2/2/3/4

Andrea Henriksen, født Århus.

3/2/2/3/5

Gudrun Henriksen, født Århus. Gift Kirkegaard, født Esbjerg, død Kbhvn., købmand.

3/2/2/4

Ellen Cathrine Sørensen, født 20/1 1870 Sønderho, død 23/12 1944. Gift Peter Rasmussen Hjorth, født 8/7 1870 Svostrup ved Silkeborg, død 1/2 1935, snedkermester.

1 barn.

3/2/2/4/1

Valdemar Peter Andreas Rasmussen Hjorth, født 18/8 1899, præst i Kettrup, Bøvling og Vejle. Gift 22/3 1925 Karen Sofie Hansen, født 31/12 1902. Bopæl Kolding.

4 børn.

3/2/2/4/1/1

Karen Margrethe Hjorth, født 19/6 1928 Kettrup, overlærer, musikpædagog. Bopæl Kolding.

3/2/2/4/1/2

Tove Hjorth, født 9/7 1931 Kettrup, hospitalslaborant. Gift Knud Boye, født 21/9 1922 Finland, læge. Bopæl Kjellerup.

3 børn.

3/2/2/4/1/2/1

Claus Boye, født 5/3 1960.

3/2/2/4/1/2/2

Mette Hjorth Boye, født 15/3 1964.

3/2/2/4/1/2/3

Peter Hjorth Boye, født 22/9 1965.

3/2/2/4/1/3

Oluf Hjorth, født 3/9 1933 Kettrup, død 8/12 1972, repræsentant. Gift Birthe Bang Jørgensen, født 11/10 1938 Kbhvn.

2 børn.

3/2/2/4/1/3/1

Helle Hjorth, født 24/5 1965.

3/2/2/4/1/3/2

Peter Hjorth, født 4/3 1968.

3/2/2/4/1/4

Annelise Hjorth, født 10/1 1935 Kettrup, sygeplejerske. Gift Erik Hørlyck, født 6/5 1935 Århus, overlæge. Bopæl Holstebro.

2 adoptivbørn.

3/2/2/4/1/4/1

Thomas Hjorth Hørlyck, født 8/4 1971 Korea.

3/2/2/4/1/4/2

Louise Hjorth Hørlyck, født 12/1 1973 Korea.

3/2/2/5

Peder Mikael Sørensen, født 5/12 1872 Sønderho, død 21/4 1878 Sønderho.

3/2/2/6

Thomas Meinertz Sørensen, født 11/4 1874 Sønderho, død 20/5 1874 Sønderho.

3/2/2/7

Anne Sørensen, født 28/12 1880 Sønderho, død 31/12 1882 Sønderho.

3/2/3

Mette Meinertz, født 3/10 1836 Sønderho, død 4/4 1896 Sønderho. Gift 15/1 1862 Sønderho Jens Mortensen, født 7/8 1834 Sønderho, druknet 27/11 1875, skipper. 5 børn. se 30/2/1/6/1.

3/2/3/1

Karen Mortensen, født 21/9 1862 Sønderho, død 11/2 1863 Sønderho.

3/2/3/2

Mikkel Mortensen, født 10/2 1864 Sønderho, druknet 1888. Gift i Holland. 1 datter. Nærmere oplysninger mangler.

3/2/3/3

Hans Meinertz Mortensen, født 23/8 1865 Sønderho, død 17/11 1953 Sønderho, landpost. Gift 4/9 1898 Ane Larsen, født 17/5 1860, død 4/10 1948 Søn-

derho.

1 barn.

3/2/3/3/1

Jens Lauritz Adolf Lydom Mortensen, født 26/3 1899 Sønderho, død 15/4 1979, bankfuldmægtig i Landmandsbanken. Gift 5/4 1925 Mary Hilda Kurtzhals, født 20/4 1904, død 2/8 1964.

1 barn.

3/2/3/3/1/1

Finn Lydom Mortensen, født 18/5 1926 (fra 1973 Lydom Meinertz), sparekassebestyrer i Bikuben. Gift 1.g. 20/9 1947 Anny Poulsen, født 2/9 1927. Gift 2.g. Ettie Krøner, født 16/5 1936.

2 børn i 1. ægteskab.

2 børn i 2. ægteskab.

3/2/3/3/1/1/1

Marianne Lydom Meinertz, født 16/2 1948. Gift 6/1 1968 Hans Henrik Steen Andersen, født 4/4 1947 (fra 1973 Meinertz), kontorassistent. Bopæl Humlebæk.

3 børn.

3/2/3/3/1/1/1/1

Christina Lydom Meinertz, født 23/12 1970.

3/2/3/3/1/1/1/2

Jeanette Meinertz, født 12/4 1974.

3/2/3/3/1/1/1/3

Camilla Meinertz, født 11/9 1976.

3/2/3/3/1/1/2

Hans Lydom Meinertz, født 30/9 1950, værkfører. Gift 17/7 1976 Jane Jensen, født 12/3 1953.

1 barn.

3/2/3/3/1/1/2/1

Mette Lydom Meinertz, født 6/3 1980.

3/2/3/3/1/1/3

Søren Lydom Meinertz, født 29/5 1957, tandlæge.

3/2/3/3/1/1/4

Anne Lydom Meinertz, født 28/7 1961.

3/2/3/4

Adolf Andersen Mortensen, født 14/10 1867 Sønderho.

3/2/3/5

Karen Jensine Mortensen, født 4/10 1874 Sønderho, død 1901 i barselseng. Gift 16/6 1896 Esbjerg Johan Kristian Olsen, født 15/11 1875, død 24/2 1965, skomager.

3 børn.

3/2/3/5/1

Anne Kirstine Olsen, født 26/8 1896 Sønderho, død /1 1979. Gift Peter Christensen, født 5/11 1892, død 1971, murer.

2 børn.



*Hans Meinertz
Mortensen,
f. 23/8 1865.*



*Brudeparret Hans Thomas Sørensen f. 23/5 1865, Anne Brinch
f. 28/11 1867. Bagerst fra venstre: Anne Nielsine Thomsen f. 5/11
1865, Anne Brinch f. 16/11 1864.*

3/2/3/5/1/1

Karen Serine Christensen, født 30/3 1921. Gift 23/10 1949 Lyng
Nørgaard Kristensen, født 20/12 1921, gårdejer. Bopæl Vedsted.
3 børn.

3/2/3/5/1/1/1

Kurt Lyng Kristensen, født 24/11 1951, gårdejer. Gift 5/10
1974 Vera Kjestine Arnum, født 16/4 1953.

1 barn.

3/2/3/5/1/1/1/1

Dorthe Arnum Kristensen, født 30/7 1975.

3/2/3/5/1/1/2

Agna Kirstine Kristensen, født 18/5 1955. Gift 1977 Hans Nør-
gaard Pedersen, født 4/9 1952, landmand, elektromekaniker.
Bopæl Jels.

1 barn.

3/2/3/5/1/1/2/1

Kim Nørgaard Pedersen, født 1/7 1979.

3/2/3/5/1/1/3

Birgit Kristensen, født 11/2 1958. Gift 20/9 1980 Hans Christian Jensen, født 21/2 1955, speditør. Bopæl Over Jerstal.

3/2/3/5/1/2

Karl Johan Christensen, født 13/11 1923, montør. Gift 5/2 1949 Eleonore Kristine Bramsen, født 9/1 1929. Bopæl Kolding.

1 barn.

3/2/3/5/1/2/1

Johnnie Christensen, født 25/11 1954. Gift 29/4 1978 Finn Bernstorff Nielsen, født 31/3 1950.

1 barn.

3/2/3/5/1/2/1/1

Michele Nielsen, født 31/3 1980.

3/2/3/5/2

Mette Jensine Olsen, født 13/5 1898 Sønderho, død 1/8 1970 Esbjerg. Gift 1925 Marius Laurentius Mathiesen, født 12/10 1892, død 6/3 1975 Esbjerg, ansat ved D.F.D.S.

2 børn.

3/2/3/5/2/1

Bendt Mathiesen, født 30/3 1928, repræsentant. Gift Birthe Sole, født 11/10 1930. Bopæl Herlev.

2 børn.

3/2/3/5/2/1/1

Susanne Mathiesen, født 12/8 1957.

3/2/3/5/2/1/2

Mette Mathiesen, født 17/5 1962.

3/2/3/5/2/2

Rita Mathiesen, født 20/8 1932. Gift Haldur Strunge, født 12/8 1933, møbelpolstrer. Bopæl Jelling.

3 børn.

3/2/3/5/2/2/1

Steen Strunge, født 22/4 1956, pladesmed. Bopæl Vejle.

3/2/3/5/2/2/2

Eva Strunge, født 21/1 1958. Bopæl Frederikssund.

3/2/3/5/2/2/3

Jette Strunge, født 13/3 1966.

3/2/3/5/3

Udøbt dreng, født 1901.

3/2/4

Bodil Meinertz, født 8/3 1839 Sønderho, død 7/5 1905 Sønderho. Gift 7/6 1865 Sønderho Thomas Jensen Thomsen, født 19/10 1837 Sønderho, druknet 31/8 1876, styrmand - blev skyllet overbord af en bræksø ved indsejlingen til Leitus Fjord. 2 timer senere strandede skibet og det øvrige mandskab blev reddet.

3 børn. se 32/4/8/1/4.

3/2/4/1

Anne Nielsine Thomsen, født 5/11 1865 Sønderho, død 11/7 1940 Sønderho.

Gift 6/12 1899 Sønderho Marius Christian Kokkenborg (født .Jensen), født 15/12 1865 Omme, død 15/3 1944 Sønderho, arbejdsmand.
0 børn. se 18994.

3/2/4/2

Maren Thomsen, født 23/8 1869 Sønderho, død 3/7 1893 Sønderho.

3/2/4/3

Hans Meinertz Thomsen, født 13/2 1875 Sønderho, død 5/5 1956 Sønderho, skomagermester. Gift 17/12 1911 Sønderho Anne Hansine Meinertz, født 29/10 1879 Sønderho, død 28/8 1957 Sønderho.

8 børn. se 23/3/2/9/1.

3/2/4/3/1

Dødfødt dreng, født 26/9 1912 Sønderho.

3/2/4/3/2

Dødfødt dreng, født 25/1 1914 Sønderho.

3/2/4/3/3

Dødfødt pige, født 25/1 1914 Sønderho.

3/2/4/3/4

Bodil Marie Meinertz Thomsen, født 31/1 1915 Sønderho, død 24/7 1940 Sønderho.

3/2/4/3/5

Dødfødt pige, født 31/1 1915 Sønderho.

3/2/4/3/6

Dødfødt pige, født 2/6 1916 Sønderho.

3/2/4/3/7

Dødfødt dreng, født 8/7 1918 Sønderho.

3/2/4/3/8

Martha Meinertz Thomsen, født 28/3 1920 Sønderho. Gift 20/11 1948 Roland Villy Frederiksen, født 9/6 1918, stemmer ved Frederikshavn skibsværft.

3 børn.

3/2/4/3/8/1

Bodil Meinertz Frederiksen, født 30/4 1949 Frederikshavn. Gift 21/11 1970 Svend Jensen, født 4/10 1942, snedker. Bopæl Frederikshavn.

3 børn.

3/2/4/3/8/1/1

Brian Meinertz Jensen, født 19/9 1969.

3/2/4/3/8/1/2

Allan Meinertz Jensen, født 26/4 1973.

3/2/4/3/8/1/3

Jesper Meinertz Jensen, født 22/4 1976.

3/2/4/3/8/2

Roland Villy Meinertz Frederiksen, født 26/11 1951, maskinarbejder. Gift Lillian Sørensen, født 8/3 1933. Bopæl Sæby.

2 børn.

3/2/4/3/8/2/1

Dennis Meinertz Frederiksen, født 27/5 1977.

3/2/4/3/8/2/2

Maja Meinertz Frederiksen, født 9/6 1980.

3/2/4/3/8/3

Jonna Meinertz Frederiksen, født 24/12 1955. Gift Jan Dantoft, født 29/5 1954, fængselsbetjent. Bopæl Jerup.

2 børn.

3/2/4/3/8/3/1

Steffen Meinertz Dantoft, født 8/10 1978.

3/2/4/3/8/3/2

Thomas Meinertz Dantoft, født 23/5 1981.

3/2/5

Thomas Hansen Meinertz, født 27/11 1841 Sønderho, død 14/12 1841 Sønderho.

3/2/6

Ellen Cathrine Meinertz, født 23/11 1842 Sønderho, død 2/4 1856 Sønderho.

3/2/7

Thomas Hansen Meinertz, født 24/8 1845 Sønderho, død 13/9 1845 Sønderho.

3/2/8

Anne Meinertz, født 17/8 1846 Sønderho, død 16/11 1936 Sønderho. Gift 18/2 1873 Sønderho Hans Hansen Lydom, født 31/10 1837 Sønderho, død 29/10 1920 Sønderho, skipper.

1 barn udenfor ægteskab.

0 børn. se 36/7/7/8/3.

3/2/8/1

Dødfødt dreng, født 12/8 1870 Sønderho.

3/2/9

Hans Thomsen Meinertz, født 3/11 1849 Sønderho, druknet 13/1 1894, styrmand. Gift 2/6 1879 Sønderho Anne Marie Poulsen, født 24/12 1855 Sønderho, død 6/2 1922 Esbjerg.

5 børn. se 32/2/2/3/3/6.

3/2/9/1

Anne Hansine Meinertz, født 29/10 1879 Sønderho, død 28/8 1957 Sønderho. Gift 17/12 1911 Sønderho Hans Meinertz Thomsen, født 13/2 1875 Sønderho, død 5/5 1956 Sønderho, skomagemester.

8 børn. se 23/3/2/4/3.

3/2/9/2

Karen Meinertz, født 29/9 1882 Sønderho, død 12/9 1948. Gift 19/11 1905 Sønderho Rasmus Vilhelm Olesen, født 16/7 1878 Sønderho, død 3/6 1940 Sønderho, fyrmester. Bopæl Dragør, Sønderho og Hals.

6 børn. se 72/16/5/1/1/1/5.

3/2/9/2/1

Ester Hansigne Olesen, født 21/12 1906 Kbhvn. Gift 1.g. 13/12 1930 Kaj Børge Sixtus Buch, født ?, død 29/10 1965. Gift 2.g. 27/5 1950 Valdemar Georg Pedersen, født 17/11 1898, formand for FDB. Bopæl Esbjerg.

1 barn.

3/2/9/2/1/1

Birthe Buch, født 2/6 1933 Kbhvn. Gift 3/11 1951 Thorvald Lund Andersen, født 18/12 1929, portør ved D.S.B. Bopæl Nyborg.
3 børn.

3/2/9/2/1/1/1

Lilli Lund Andersen, født 13/3 1953 Nyborg, sygeplejerske.
Gift 10/6 1978 Niels Juhl Nielsen, født 30/1 1951, mekaniker.
Bopæl Odder.

2 børn.

3/2/9/2/1/1/1/1

Lisbeth Juhl Nielsen, født 24/10 1978.

3/2/9/2/1/1/1/2

Bente Lund Nielsen, født 8/7 1981.

3/2/9/2/1/1/2

Jytte Lund Andersen, født 26/11 1954 Nyborg og Hans Christian Phil, født 15/9 1952. Bopæl Nyborg.

1 barn.

3/2/9/2/1/1/2/1

Daniel Lund Andersen, født 13/4 1974 Nyborg.

3/2/9/2/1/1/3

Svend Lund Andersen, født 28/3 1958 Nyborg, maskin- og landbrugssmed.

3/2/9/2/2

Thora Jepsine Meinertz Olesen, født 13/6 1909 Dragør, død 3/12 1958 Kbhvn. Gift 31/5 1930 Jens Peter Christensen, født 9/9 1904, død 14/12 1972, fisker. Bopæl Hals.

1 barn.

3/2/9/2/2/1

Egon Meinertz, født 24/5 1931 Hals, pølsehandler. Gift 27/7 1957 Else Agnete Boye Pedersen, født 5/5 1932, lærer. Bopæl Kbhvn.

2 børn.

3/2/9/2/2/1/1

Peter Meinertz, født 1/3 1958.

3/2/9/2/2/1/2

Karin Meinertz, født 23/10 1960.

3/2/9/2/3

Anna Metha Olesen, født 23/3 1912 Egense ved Hals, død 8/2 1972. Gift 23/3 1959 Hans Jens Valdemar Løndholdt, født 2/10 1898, død 2/12 1957, arkitekt.

3/2/9/2/4

Hanna Thomine Meinertz Olesen, født 19/4 1914 Egense, plejehjemsleder. Gift 1.g. Ejler Bredmose, født?, død?, fisker. Gift 2.g. Jens Anders Schach. Ægteskaberne opløst.

4 børn.

3/2/9/2/4/1

Ole Meinertz, født 14/9 1935 Esbjerg, vognmand. Gift 10/8 1957

- Birthe Sørensen, født 6/3 1938, børnehaveklasseleder. Bopæl Kbhvn.
2 børn.
3/2/9/2/4/1/1
Dorthe Meinertz, født 19/2 1958, sygeplejerske.
3/2/9/2/4/1/2
Claus Meinertz, født 14/8 1959, finmekaniker.
3/2/9/2/4/2
Vita Bredmose, født 24/2 1941 Esbjerg. Gift Braziau i Canada. Bopæl St. Croix.
1 barn.
3/2/9/2/4/2/1
Torben Bredmose, født 13/1 1960.
3/2/9/2/4/3
Hardy Bredmose, født 6/8 1944 Esbjerg, ejer af fragt- og flytteforretning. Bopæl Kastrup. Fraskilt.
4 børn?
3/2/9/2/4/4
Jonna Bredmose, født 16/1 1946 Esbjerg, sygehjælper. Gift 1.g. Frantz Christensen, født ? Gift 2.g. Perry, født ? Gift 3.g. 21/12 1971 Erik Andersen, født 19/10 1943, blikkenslager. Bopæl New Zealand.
3 børn.
3/2/9/2/4/4/1
Helle Marlene Christensen, født 2/2 1963.
3/2/9/2/4/4/2
Michel Otto Bjarne Christensen, født 20/5 1965.
3/2/9/2/4/4/3
Kenneth Robert Perry, født 11/1 1967.
3/2/9/2/5
Willy Carlo Meinertz Olesen, født 1/10 1915 Egense, el-installatør og direktør. Gift 4/9 1938 Elene Lyager Jensen, født 19/1 1917. Bopæl Ringkøbing.
2 børn.
3/2/9/2/5/1
Mona Lise Meinertz Olesen, født 8/3 1939 Videbæk, lærer. Gift 23/6 1963 Bjørn Filskov Andersen, født 21/1 1940, lærer. Bopæl Tødsø.
2 børn.
3/2/9/2/5/1/1
Tina Filskov Andersen, født 23/12 1966 Tødsø.
3/2/9/2/5/1/2
Sten Filskov Andersen, født 17/8 1974 Tødsø.
3/2/9/2/5/2
Carsten Meinertz Olesen, født 12/11 1948 Ringkøbing, ingeniør og el-installatør. Gift 24/7 1971 Inge Ankjær Jensen, født 6/8 1950.
1 barn.

3/2/9/2/5/2/1

Bjarke Ankjær Meinertz Olesen, født 29/8 1978.

3/2/9/2/6

Metha Olesen, født 3/6 1919 Egense, død 24/4 1977, sygehjælper. Gift 2/6 1941 Jens Ejner Mogensen, født 2/11 1909, sorterer på Den Kgl. Porcelænsfabrik.

1 barn.

3/2/9/2/6/1

Mogens Carl Mogensen, født 8/6 1948 Kbhvn., elektriker. Gift 5/8 1967 Jette Jena Jørgensen, født 11/10 1949 Kbhvn.

2 børn.

3/2/9/2/6/1/1

Michael Mogensen, født 24/10 1967.

3/2/9/2/6/1/2

Mike Mogensen, født 20/12 1973.

3/2/9/3

Hans Thomas Meinertz, født 26/8 1884 Sønderho, død /7 1904 Chile af feber efter flere måneders sejlads over Stillehavet, matros på barken »Ålborg«. Sidst modtagne brev dateret 4/3 1904.

3/2/9/4

Peder Poulsen Meinertz, født 21/7 1887 Sønderho, død 1/2 1935, fyrpasser. Gift 1.g. 7/6 1917 Marie Kristiane Christensen, født 22/2 1894, død 22/2 1964. Ægteskabet opløst. Gift 2.g. 9/9 1933 Signe Andersen, født ?
6 børn i 1. ægteskab.

3/2/9/4/1

Enne Meinertz, født 3/9 1916 Alslev ved Varde, død 24/12 1975 Ølgod. Gift 6/11 1935 Andreas Jensen, født 9/9 1914, død 27/7 1969.

7 børn.

3/2/9/4/1/1

Grethe Marie Kirstine Jensen, født 20/3 1936 Ølgod. Gift 6/11 1956 Mads Madsen, født 5/4 1914, gårdejer. Bopæl Ølgod.

2 børn.

3/2/9/4/1/1/1

Annagrethe Madsen, født 6/3 1958 Ølgod og Lars Ole Jørgensen, født 7/3 1952. Bopæl Frederikshåb.

1 barn.

3/2/9/4/1/1/1/1

Louise Jørgensen, født 24/1 1980.

3/2/9/4/1/1/2

Mona Madsen, født 4/1 1963.

3/2/9/4/1/2

Ruth Elisabeth Jensen, født 21/4 1937 Ølgod, død 1/9 1969. Gift 6/11 1956 Poul Preben Jørgensen, født 20/2 1933. Bopæl Bredsten.
1 barn.

3/2/9/4/1/2/1

Jens Otto Jørgensen, født 30/5 1957 og Alice Clausen, født 21/4 1959. Bopæl Bredsten.

1 barn.

3/2/9/4/1/2/1/1

Marianne Jørgensen, født 22/10 1978.

3/2/9/4/1/3

Inger Margit Jensen, født 29/11 1939 Ølgod. Gift 6/8 1960 Gunner Hansen, født 4/8 1935, smed. Bopæl Varde.

5 børn.

3/2/9/4/1/3/1

Karsten Andreas Jensen, født 12/7 1957 og Grethe Nissen, født 13/3 1958. Bopæl Ølgod.

1 barn.

3/2/9/4/1/3/1/1

Lone Jensen, født 23/9 1979.

3/2/9/4/1/3/2

John Hansen, født 4/10 1960, død 3/12 1960.

3/2/9/4/1/3/3

Connie Hansen, født 18/10 1961, kontorass.

3/2/9/4/1/3/4

John Emil Hansen, født 28/12 1962, slagter.

3/2/9/4/1/3/5

Torben Hansen, født 17/4 1967.

3/2/9/4/1/4

Sonja Erena Jensen, født 21/2 1942. Gift 9/3 1963 Arne Smedsgaard Jensen, født 28/8 1939, vognmand. Bopæl Ølgod.

2 børn.

3/2/9/4/1/4/1

Annie Smedsgaard Jensen, født 1/9 1963.

3/2/9/4/1/4/2

Flemming Smedsgaard Jensen, født 9/9 1966.

3/2/9/4/1/5

Gerly Helmer Jensen, født 4/6 1947, specialarbejder. Bopæl Ølgod.

3/2/9/4/1/6

Irma Ingegerd Jensen, født 11/2 1951. Gift 17/10 1973 Kaj Nielsen, født 24/8 1950, smed. Bopæl Haurdal.

2 børn.

3/2/9/4/1/6/1

Anders Nielsen, født 28/5 1972.

3/2/9/4/1/6/2

Leif Christian Nielsen, født 10/10 1975.

3/2/9/4/1/7

Alice Desire Jensen, født 11/6 1957. Gift 3/9 1977 Frands Benned-

sen, født 2/2 1957, specialarbejder.

2 børn.

3/2/9/4/1/7/1

Lars Bennedsen, født 23/9 1975.

3/2/9/4/1/7/2

Brian Bennedsen, født 14/6 1977.

3/2/9/4/2

Harriet Agnethe Meinetz, født 18/6 1918. Gift 7/11 1937 Jens Jørgen Klausen, født 3/8 1907, død 11/6 1975.

6 børn.

3/2/9/4/2/1

Betty Louise Klausen, født 30/12 1939. Gift 1.g. 5/9 1957 Henning Vigtoft Andersen, født 29/10 1933. Gift 2.g. 16/11 1963 Erik Svendsen, født 17/4 1938, død 11/9 1975. Bopæl Outrup ved Varde.

2 børn i 1. ægteskab.

4 børn i 2. ægteskab.

3/2/9/4/2/1/1

John Vigtoft Andersen, født 30/10 1957. Gift Bodil Christensen, født 1/8 1959. Bopæl Amager.

1 barn.

3/2/9/4/2/1/1/1

Jesper Andersen, født 23/4 1980.

3/2/9/4/2/1/2

Ivan Vigtoft Andersen, født 12/3 1959 og Majbritt Schligting, født 17/5 1961. Bopæl Kvong.

2 børn.

3/2/9/4/2/1/2/1

Jimmy Schligting, født 21/1 1976.

3/2/9/4/2/1/2/2

Jeanette Schligting, født 1/3 1979.

3/2/9/4/2/1/3

Kirsten Agnete Nørgaard Svendsen, født 30/7 1962 og Kent Poulsen, født 17/5 1960. Bopæl Outrup.

1 barn.

3/2/9/4/2/1/3/1

Klaus Svendsen, født 25/2 1980.

3/2/9/4/2/1/4

Anette Nørgaard Svendsen, født 2/6 1964.

3/2/9/4/2/1/5

Gitte Marie Nørgaard Svendsen, født 12/10 1966.

3/2/9/4/2/1/6

Lisbeth Nørgaard Svendsen, født 25/7 1968.

3/2/9/4/2/2

Axel Klausen, født 24/10 1941, fisker. Gift 18/3 1967 Hanne Marie Andersen, født 10/3 1938. Bopæl Kvong.

2 børn.

- 3/2/9/4/2/2/1
Jørgen Thorvald Klausen, født 18/5 1967.
- 3/2/9/4/2/2/2
Helle Klausen, født 15/12 1969.
- 3/2/9/4/2/3
Viggo Klausen, født 11/7 1943, omkommet 9/12 1968, fisker. Gift 25/6 1966 Oda Lambertsen, født 10/3 1947.
- 3/2/9/4/2/4
Oda Marie Klausen, født 18/5 1945.
- 3/2/9/4/2/5
Inga Solveig Klausen, født 16/2 1950. Gift 6/4 1968 Frants Erik Ormstrup, født 19/10 1934, død 3/3 1974, fisker. Bopæl Esbjerg. 3 børn.
- 3/2/9/4/2/5/1
Tommy Erik Ormstrup, født 1/6 1967.
- 3/2/9/4/2/5/2
Frank Erik Ormstrup, født 26/8 1968.
- 3/2/9/4/2/5/3
Heidi Solveig Ormstrup, født 7/4 1970.
- 3/2/9/4/2/6
Judith Mariane Klausen, født 12/1 1955. Gift 10/7 1971 Viggo Gunnar Kvist, født 15/6 1948, ekspedient. Bopæl Sædding. 2 børn.
- 3/2/9/4/2/6/1
Vivi Kvist, født 11/5 1971.
- 3/2/9/4/2/6/2
Pia Kvist, født 19/4 1975.
- 3/2/9/4/3
Chrestence Christiane Meinertz, født 19/3 1920. Gift 1.g. 8/12 1940 Jens Linding, født 13/4 1890, død 1957, stålværksarbejder. Gift 2.g. 23/4 1960 Axel Nielsen, født 23/3 1917, død 12/3 1970. Bopæl Esbjerg. 2 børn i 1. ægteskab. 2 børn i 2. ægteskab.
- 3/2/9/4/3/1
Anna Linding, født 15/3 1944, adoptivdatter. Gift 8/10 1963 Otto Ormstrup, født 5/11 1941, fisker. Bopæl Bornholm. 2 børn.
- 3/2/9/4/3/1/1
Robert Linding Ormstrup, født 18/1 1964.
- 3/2/9/4/3/1/2
Richardt Linding, født 24/1 1967.
- 3/2/9/4/3/2
Marie Meinertz Linding, født 3/8 1947. Gift Anker Lund Madsen, født 10/8 1947, minkfarmer. Bopæl Varde. 3 børn.

3/2/9/4/3/2/1

Kim Linding Madsen, født 14/8 1971.

3/2/9/4/3/2/2

Henrik Linding Madsen, født 9/5 1973.

3/2/9/4/3/2/3

Stefan Linding Madsen, født 27/8 1979.

3/2/9/4/3/3

Egon Kjær Nielsen, født 1/11 1959 og Lena Christensen, født 13/5 1961. Bopæl Sjelborg.

1 barn.

3/2/9/4/3/3/1

Kasmer Christensen, født 23/10 1980.

3/2/9/4/3/4

Ole Kjær Nielsen, født 23/11 1960, fisker.

3/2/9/4/4

Hans Thomas Meinertz, født 13/4 1921 Ølgod. Gift 26/4 1956 Gerda Else Jørgensen, født 30/1 1928 Esbjerg.

3/2/9/4/5

Otto Engelhardt Meinertz, født 25/7 1925 Ølgod. Gift Rosa Kristiane Hansen, født 1/1 1933. Bopæl Sædding.

5 børn.

3/2/9/4/5/1

Jan Orla Meinertz, født 4/10 1951.

3/2/9/4/5/2

Per Allan Meinertz, født 15/9 1953. Bopæl Esbjerg.

3/2/9/4/5/3

Alf Eli Meinertz, født 15/10 1955, sømand.

1 barn.

3/2/9/4/5/3/1

Jeppe Meinertz, født 2/12 1975.

3/2/9/4/5/4

Lili Ingeborg Meinertz, født 28/5 1959, smørrebrødsjomfru.

3/2/9/4/5/5

Karin Liselotte Meinertz, født 1/7 1970.

3/2/9/4/6

Walther Arnold Lydom Meinertz, født 28/12 1926 Ølgod, chauffør. Gift 13/2 1948 Aase Lydia Bjerregaard, født 29/11 1928 Odense. Bopæl Esbjerg.

5 børn.

3/2/9/4/6/1

Svend Peter Meinertz, født 21/3 1948 Ølgod, montør. Gift 20/10 1973 Jette Madsen, født 20/5 1944.

3 børn.

3/2/9/4/6/1/1

Jeppe Stenstrup Madsen, født 27/8 1970, dræbt ved færdselsulykke 16/9 1971.

3/2/9/4/6/1/2

Søren Meinertz, født 20/11 1975.

3/2/9/3/6/1/3

Palle Meinertz, født 30/1 1977.

3/2/9/4/6/2

BenteSusan Meinertz, født 21/11 1950 Ølgod. Gift Willy Aage Christian Nielsen, født? Ægteskabet opløst 1970. 2. ægteskab opløst 1979. Bopæl Esbjerg.

4 børn.

3/2/9/4/6/2/1

Søn, født 20/12 1966, bortadopteret.

3/2/9/4/6/2/2

Frank Aage Christian Meinertz, født 8/11 1968, død 8/5 1969.

3/2/9/4/6/2/3

Jimmy Rene Meinertz, født 4/9 1970.

3/2/9/4/6/2/4

Benny Arnd Meinertz, født 19/1 1974.

3/2/9/4/6/3

Walther Freddy Meinertz, født 12/11 1951 Nørre Snede. Gift 23/1 1976 Tove Lykke Nielsen, født 5/12 1952. Bopæl Esbjerg.

2 børn.

3/2/9/4/6/3/1

Lene Meinertz, født 3/5 1973 Esbjerg.

3/2/9/4/6/3/2

Pia Meinertz, født 2/6 1976 Esbjerg.

3/2/9/4/6/4

Bjarne Michael Meinertz, født 26/5 1957 Sædding.

3/2/9/4/6/5

Dorte Joan Meinertz, født 13/12 1963 Sædding.

3/2/9/5

Dødfødt dreng, født 31/3 1891 Sønderho.

3/2/10

Niels Hansen Meinertz, født 11/1 1852 Sønderho, død 15/1 1852 Sønderho.

4.

Jes Hansen Aarre, født 8/4 1776 Sønderho, død 27/3 1797 udenfor sognet.

5.

Jepp Hansen Aarre, født 29/10 1779 Sønderho, død 3/11 1779 Sønderho.

6.

Jepp Hansen Aarre, født 30/7 1781 Sønderho, død 10/1 1875 Sønderho, skibsfører, biblioteksejer. Gift 1.g. 1/2 1814 Sønderho Kirsten Pedersdatter, født 7/8 1788 Sønderho, død 12/2 1815 Sønderho. Gift 2.g. 30/12 1815 Sønderho Johanne Pedersdatter, født 16/10 1793 Sønderho, død 7/4 1882 Sønderho.

1 barn i 1. ægteskab. se 18/9.

8 børn i 2. ægteskab. se 18/11.

7.

Maren Hansdatter, født 6/11 1784 Sønderho, død 13/12 1874 Sønderho. Gift 1810 Sønderho

Niels Jensen Fischer, født 11/8 1776 Sønderho, død 14/3 1858 Sønderho, skibsfører, budfoged.

5 børn. se 10 og 22/6.