



# Danskernes Historie Online

Danske Slægtsforskernes Bibliotek

## Dette værk er downloadet fra Danskernes Historie Online

**Danskernes Historie Online** er Danmarks største digitaliseringsprojekt af litteratur inden for emner som personalhistorie, lokalhistorie og slægtsforskning. Biblioteket hører under den almennyttige forening Danske Slægtsforskere. Vi bevarer vores fælles kulturarv, digitaliserer den og stiller den til rådighed for alle interesserede.

### Støt vores arbejde – Bliv sponsor

Som sponsor i biblioteket opnår du en række fordele. Læs mere om fordele og sponsorat her: <https://slaegtsbibliotek.dk/sponsorat>

### Ophavsret

Biblioteket indeholder værker både med og uden ophavsret. For værker, som er omfattet af ophavsret, må PDF-filen kun benyttes til personligt brug.

### Links

Slægtsforskernes Bibliotek: <https://slaegtsbibliotek.dk>

Danske Slægtsforskere: <https://slaegt.dk>

# Slægtsforskertræf 2002

## Roskilde

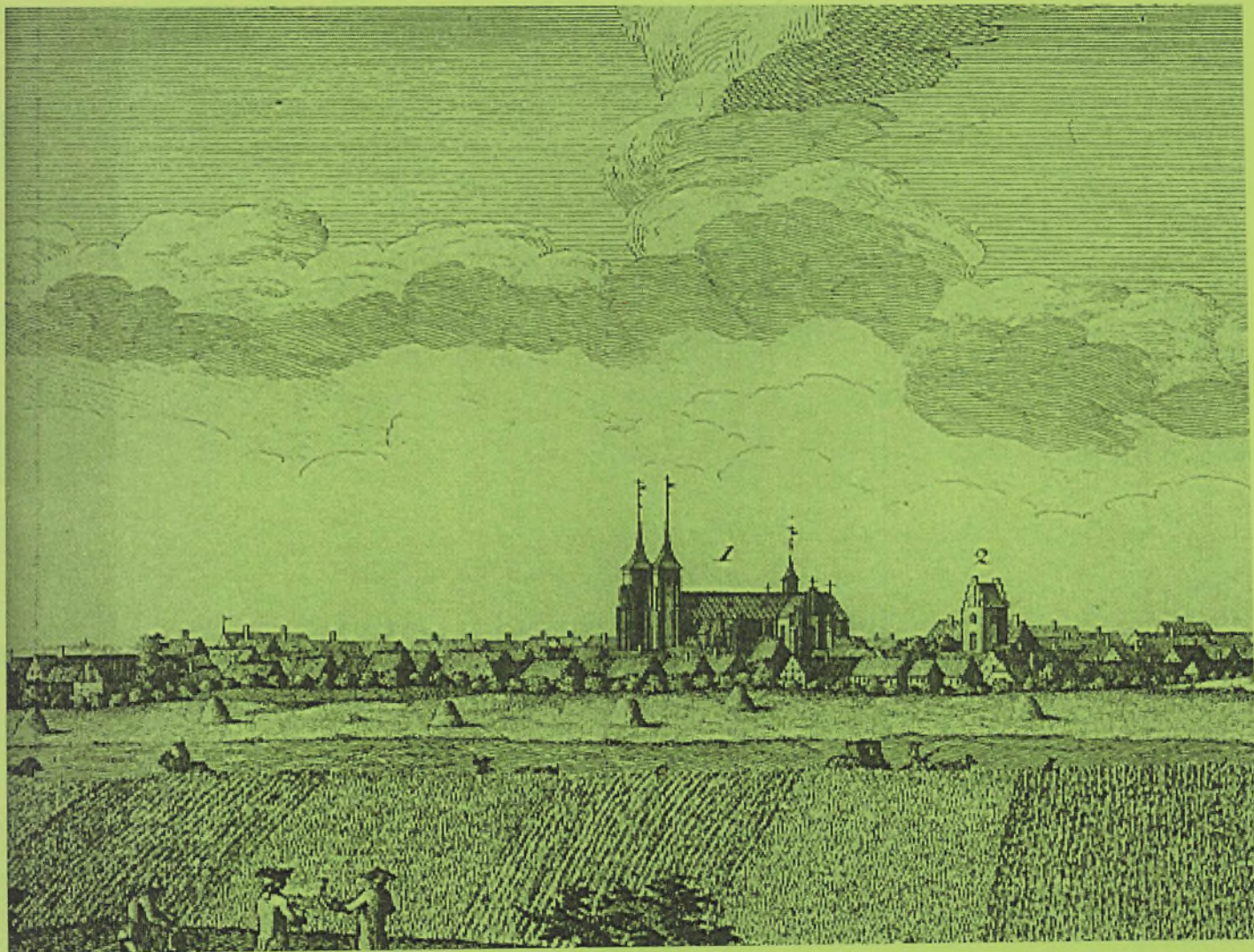

Lørdag den 13. april 2002 kl. 9-17  
Roskilde Katedralskole  
Holbækvej 59  
Roskilde

Arrangører:  
Roskildeegnens Slægtsforskerforening  
Sydkystens Slægtshistoriske Forening, Greve.





BROTHER'S KEEPER

# Brothers Keeper 6

På dansk

Leveres på  
CD-ROM  
d.kr. 75,-

## Tekster

BK6 er også blevet kraftigt udvidet med note muligheder, således at ens arbejdsnoter kan ses og rette hurtigt og enkelt. Og ens større biografier eller afskrifter fra dokumenter som er skrevet i dit normale tekstbehandlingsprogram er synlig og let at redigere i. Med få tast med musen er man inde i den konkrete biografi via tekstbehandlingsprogrammet.

Registrering  
i Danmark  
d.kr. 400,-

## Billeder

BK6 har også fået en særlig bevågenhed fra John Steeds side omkring fotos. Et område som John Steed forsat ønsker at udbygge meget. I BK6 kan der til hver enkelt person knyttes op til 999 fotos.

## Vidner

BK6 har fået en langt bedre håndtering af vidner, ofte faddere, de bliver nu oprettet som personer i databasen og på den måde både være et slægtsmedlem og et vidne.



BROTHER'S KEEPER

Officiel repræsentant for  
Brothers Keeper i Danmark  
Chris Gade Oxholm Sørensen  
Kolt Kirkevej 31  
8361 Hasselager

oxholm@adr.dk eller oxholm@oncable.dk  
<http://home3.inet.tele.dk/oxholm/>

## Personnavnet

- Navnefeltet med op til 100 bogstaver.
- Ekstra felter med plads til synonymnavne.
- Over 100 fakta og begivenhedsfelter, som kan gentages, eksempelvis 999 stillinger eller opholdssteder.
- Stillingsbetegnelsen med op til 150 bogstaver.

## Person

- Hver person kan der knyttet 999 foto til.
- Hver person kan der knyttet 999 tekstfiler til, og som kan redigere direkte fra dit normale tekstbehandlingsprogram.

## Familie

- Hver person kan have op til 99 ægteskaber/parforhold.
- Hver ægtepar/par kan have op til 75 børn.

## Database

- Hver databasen kan indeholde 9.999.999 personer.
- Langt bedre styring af ens kildehenvisninger, der enten er knyttet til person alene eller kan anvendes til andre personer.
- Langt bedre styring af ens vidner, typisk fadder, der nu også er med person databasen.
- Langt bedre søgning i databasen efter en person.
- Import/eksport af GEDCOM
- Kontrol af datoer.
- Konvertering mellem forskellige datoformater.

## Udskriv bl.a. filer til din hjemmeside

- Ane- og efterslægtstavler udskrives med op til 60 generationer.
- Ane- eller efterslægtstavler i flere forskellige former.
- Ane- eller efterslægtsslægtsbog.
- Familiegruppeskemaer.
- Statistiske grafer.
- Alfabetiske lister.
- Selvvalgte lister.

## Brothers Keeper 6 er et 32bits program og kan anvendes med Windows 95/98/ME/2000 og XP

- Kan anvende lange filnavne.
- Kan anvende USB printer og plotter.

## Dansk kontakt

- Dansk levering.
- Dansk registrering.
- Dansk e-mail support.

# **Slægtsforskertræf 2002**

## **KATALOG**



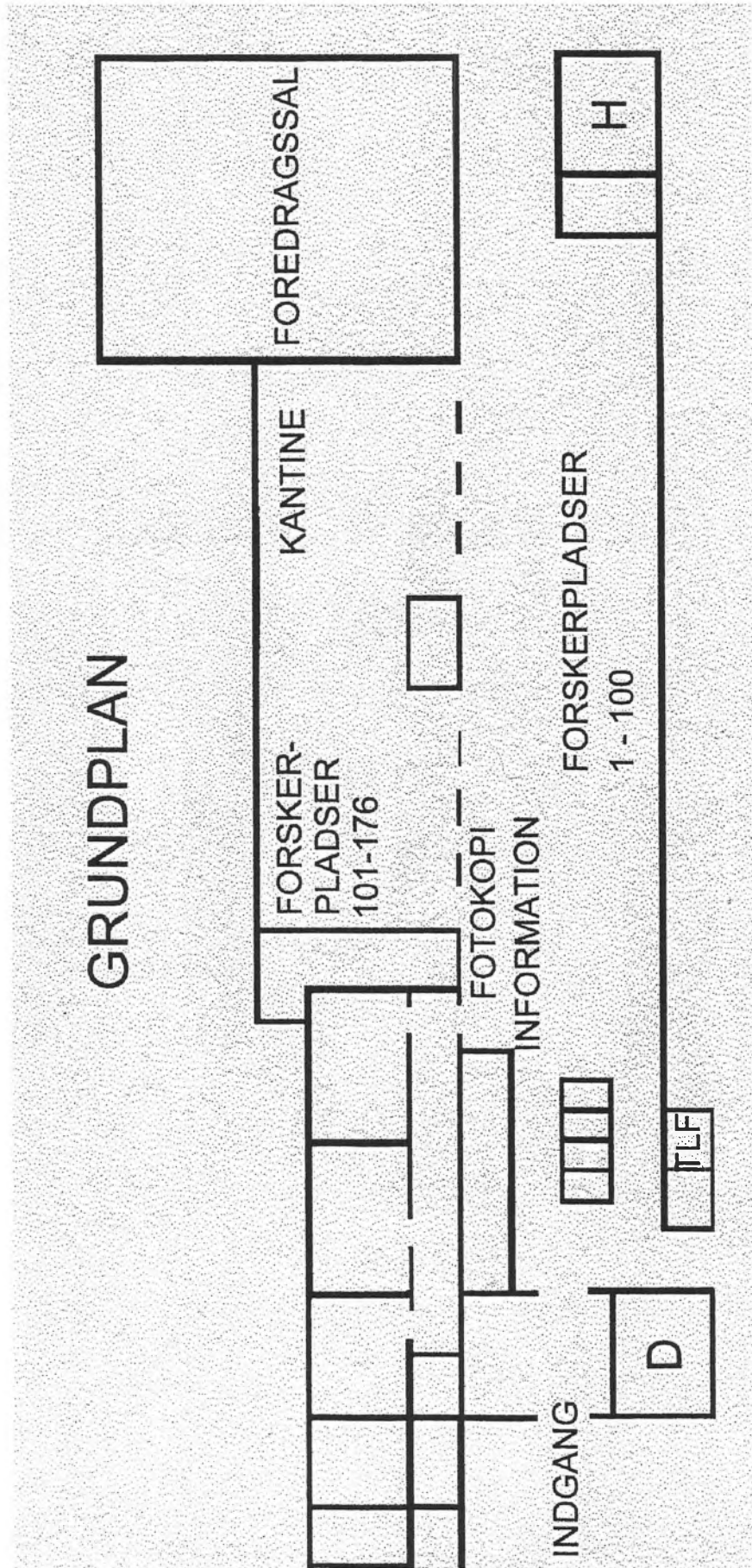

# Slægtsforskertræf 2002 I Roskilde

Lørdag den 13. april 2002 kl. 9 – 17  
Roskilde Katedralskole  
Holbækvej 59  
Roskilde

## PROGRAM

- 9.00 – 11.00 Ankomst og morgenkaffe/-te.  
Forskerkontakt.
- 11.00 – 12.00 Foredrag v/cand.mag., genealog Erik Kann:  
*Hvor finder jeg noget om ..... ?*
- 12.00 – 15.00 Forskerkontakt og workshops.  
Individuel frokost.
- 15.00 – 16.00 Foredrag v/arkivchef Birgit Løgstrup:  
*Slægtsforskning i Danske Kancelli.*
- 16.00 – 17.00 Fortsat forskerkontakt.
- 17.00 Afslutning.

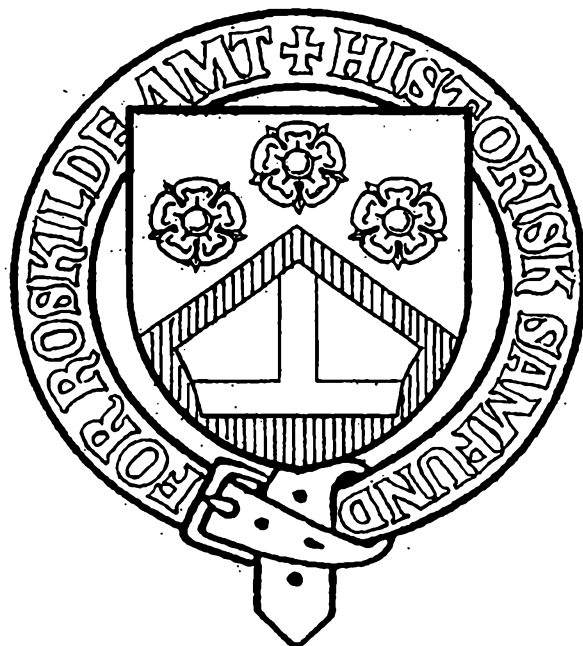

## HISTORISK SAMFUND FOR ROSKILDE AMT

- arbejder for at styrke den historiske interesse
- virker for at bevare historiske minder i amtet
- afholder hvert sommer en heldagsekskursion
- afholder aftenmøder med historiske foredrag
- udsender gratis til medlemmerne "*Historisk Årbog for Roskilde Amt*" indeholdende artikler med emner fra amtets ældre og nyere historie og arkæologi. Årbogen har også omhandlet temaer som "*Roskilde under besættelsen*", "*Musik i Roskilde*", "*De unge jøder*", "*Den katolske kirke i Roskilde 1901-2001*"
- har udgivet trebindsværket "*Roskilde Bys Historie*"
- tilbyder en række historiske værker til særpris fordi Historisk Samfund er medlem af *Dansk Historisk Fællesforening* og *Dansk Lokalthistorisk Forening*
- bistår sine medlemmer med råd og vejledning i lokalhistoriske spørgsmål
- tilbyder historiske kurser til særpris

Historisk Samfund har ca. 500 medlemmer, men vi vil gerne være langt flere. Kontingentet er for tiden 125 kr årligt. Nye medlemmer indmeldes ved henvendelse til formanden Erling Bondesen, Frederiksborgvej 23 A, 4000 Roskilde tlf. 46 35 59 58 eller sekretæren Tove Jensen, Engblommevej 8, 4000 Roskilde tlf. 46 35 58 97.



# Indhold

- \* **Velkomst**
- \* **Træfkatalogets opbygning**
- \* **Praktiske oplysninger**
- \* **Deltagerliste**
- \* **Egentlige slægtsnavne**
- \* **Sogne**
- \* **Specielle emner**
- \* **Forskerskemaer**

# Family Tree Maker 9.0—på dansk

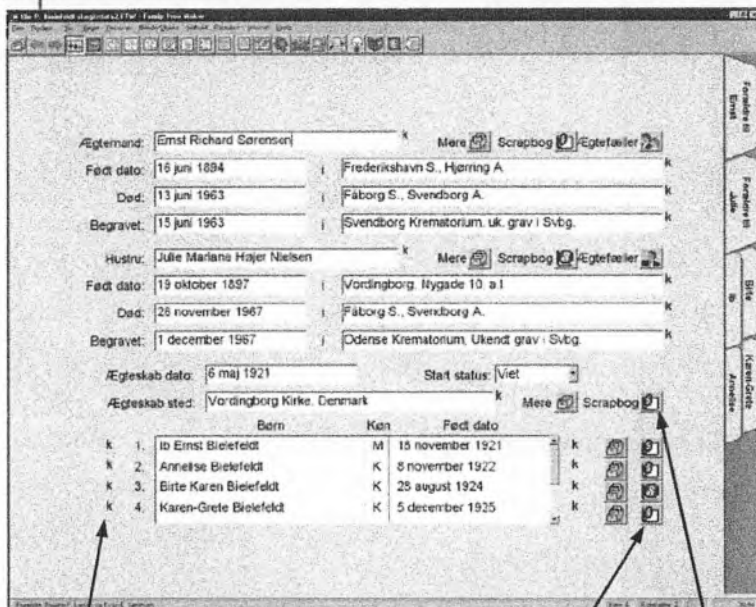

"k" = Information om kilde findes

Åben scrapbog = der er billed(er) på person eller ægteskab

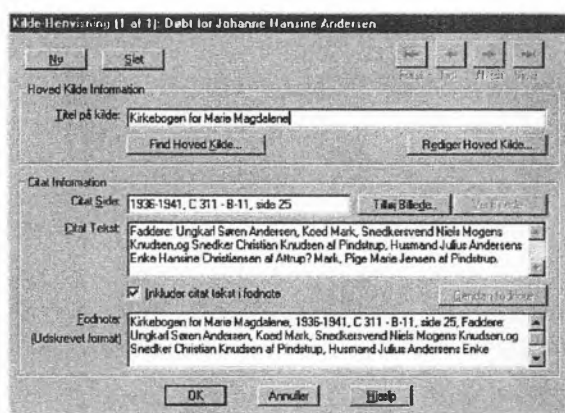

Eksempel på en kildehenvisning. I dette tilfælde for en dåb, hvor også faddere er anført. Bemærk, at der kan tilføjes billeder på kilder, f.eks. en dåbsattest—eller på hovedkilden—et billede af Kirken?

## • Muligheder i programmet:

- Anetræer både vifte, standard og vertikalt— søskende til aner og anenumre kan inkluderes
- Efterkommer træer i vifte og standard
- Alle-I-Et træ, findes kun i FTM
- Intuitiv & enkel anvendelse
- Et rigt udvalg af forskellige rapporter samt en Egen rapport, hvor du selv bestemmer indholdet
- Alle Rapporter kan gemmes under valgt navn
- Slægtsbøger laves enkelt med indholdsfortegnelse og indeks over personer i bogen

## • Begrænsninger i programmet:

- Max. 2 millioner personer
- Max. 99 ægteskaber pr. person
- Max. 99 børn pr. ægteskab
- Max. 99 generationer i udskrifter
- Max. 255 tegn i navne eller steder
- Max. 2.000 billeder/objekter (video/ lyd) pr. person & pr. ægteskab
- Træer max. 20 km. på hver led
- Ubegrænset selv definerede Fakta
- Ubegrænset antal kilder pr. Fakta

**Solgt i over  
4,5 mill.  
eksemplarer**

Vil du vide mere om programmet, kig her:  
[http://www.sitecenter.dk/bkb\\_trading/](http://www.sitecenter.dk/bkb_trading/).



**BKB Trading**

**BKB TRADING**

Adresse:  
 Birgitte K. Bielefeldt  
 Violvej 36  
 8680 Ry

Tlf.: 86 89 09 09  
 Email: [bkbtrading@hotmail.com](mailto:bkbtrading@hotmail.com)



**Hjertelig velkommen til Slægtsforskertræffet i Roskilde 2002**

**Man kan udveksle forskning på mange måder, men der er dog noget særligt ved at sidde ansigt til ansigt med dem, man har forskning tilfælles med.**

**I får forhåbentlig alle en god og udbytterig dag.**

**Træffets arrangører skal hermed rette en hjertelig tak til Nordea Danmark Fonden for økonomisk støtte og til Roskilde Katedralskole, hvor vi har kunnet leje gode og velegnede lokaler til træffet, samt til Roskilde Museum for lån af tegning til katalogets forside. Endvidere takkes de mange, som vil være behjælpelige på selve dagen.**

**Arrangementskomiteen fra:**

***Roskildeegnens Slægtsforskerforening***

**og**

***Sydvestens Slægtshistoriske Forening***

**Kit Bisgård, Else Gluud, Karna Hansen, Arne Jensen,  
Niels-Bjarne Kristensen, Flemming Molin, Ingrid Bonde Nielsen**



GED WORD RTF HTML GIF  
EXCEL CHM POSTSCRIPT JPG

**STAMTRÆ** Gratis demoversion

Genealogisk datavisualisering

[www.stamtrae.atfreeweb.com](http://www.stamtrae.atfreeweb.com)

98 56 92 22

Det danske Kongehus  
1 Adam Andersen  
4 Anne Annesen

---

# WinFamily

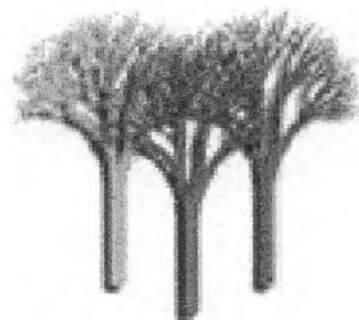

**LEVERANDØR TIL DANSKE  
SLÆGTSFORSKERE !**

**Download en gratis demo. fra <http://danmark.winfamily.com>**

**DSR Scandinavia  
4000 Roskilde**

**[www.genfinder.com](http://www.genfinder.com)**

# TRÆFKATALOGET

**Dette katalog indeholder skemaerne med de oplysninger, efterlysninger m.v., som de enkelte deltagere har indsendt til træffets arrangører.**

**Det tal, som står i skemaernes øverste højre hjørne, er den enkelte slægtsforskers deltagernummer. Dette deltagernummer er desuden at finde på deltagerens plads ved bordene samt på det ved ankomsten udleverede kongresmærke, som under hele træffet bedes båret et let synligt sted på tøjet.**

**Ønsker man, efter at have gennemlæst træfkataloget, at komme i kontakt med andre af deltagerne, kan man ved hjælp af deltagernumrene hurtigt identificere disse.**

**Erfaringen viser, at det er nyttigt allerede hjemmefra at notere sig numrene på de deltagere, som man kunne tænke sig at udveksle oplysninger med. Det kan desuden være fordelagtigt at tage kontakt med de pågældende allerede forud for træffet.**

**På bordene vil der ligge gule "Post-it"-blokke. Disse selvklæbende sedler kan anvendes som meddelelse til en deltager, som man gerne vil i kontakt med, men som på det pågældende tidspunkt ikke befinder sig på sin plads ved bordet.**

**Såfremt en deltager bliver forhindret i at komme til træffet, beder arrangørerne venligst om underretning, således at de øvrige deltagere kan informeres herom.**



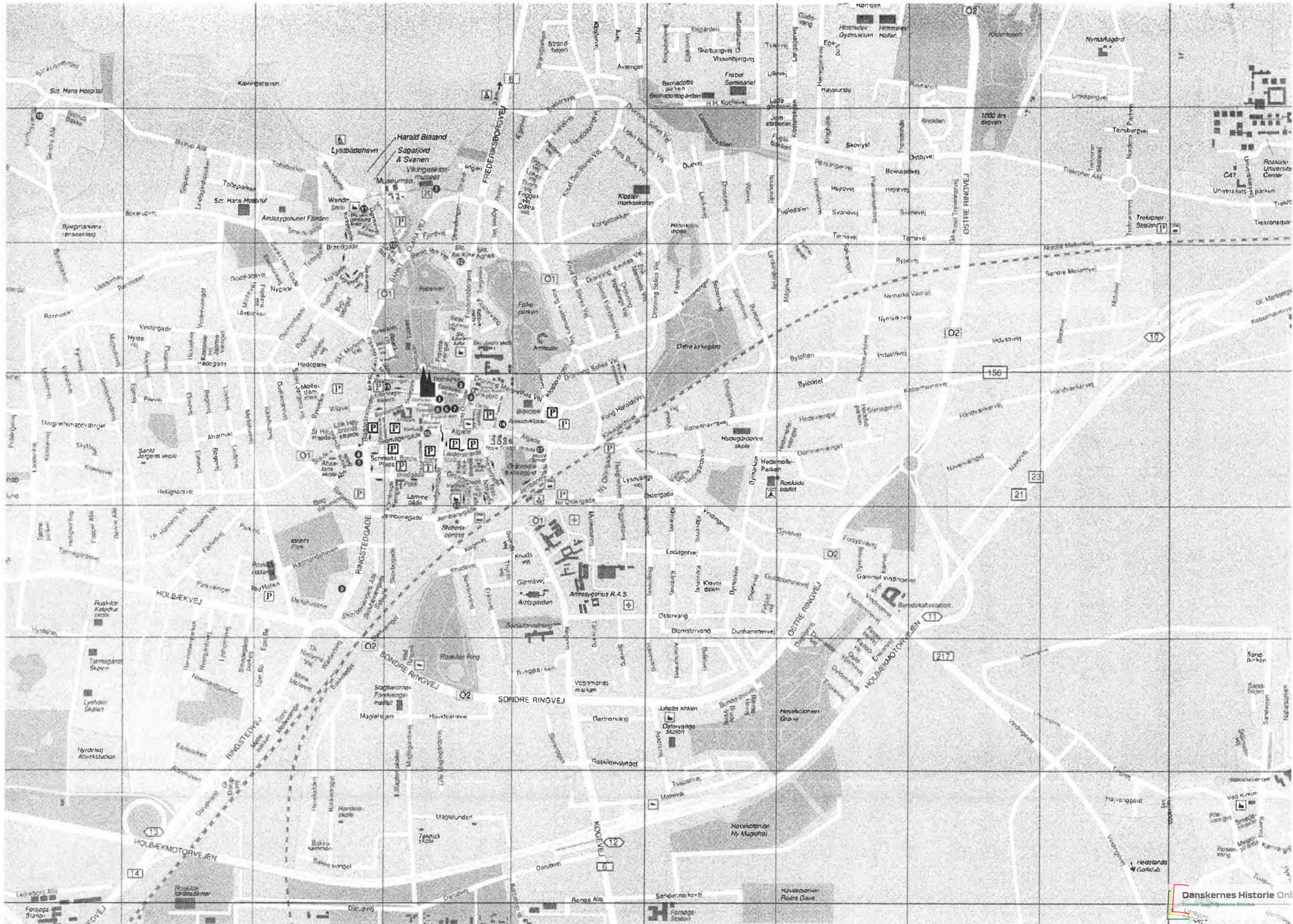



## **Praktiske oplysninger.**

- Hvordan finder jeg Roskilde Katedralskole.** Kommer du i bil, findes den nærmeste vej på kortet på modsatte side. Når du er på Holbækvej drejes ned mod Hyrdehøj-centret og bag om dette til skolen. Skilte med henvisning til slægtstræffet vil være opsat.
- Kommer du med tog kan følgende buslinier benyttes: Linie 602, Svogerslev, afgår 8.03 og 8.33.  
Linie 604, Margrethehåb, afgår 8.29.  
Linie 239, Frederikssund, afgår 8.35.  
Køretid ca. 7 min. Alle busser afgår fra busterminalen. til venstre for stationens hovedindgang.
- Ankomst.** Du bedes ved ankomsten henvende dig ved INFORMATIONEN, umiddelbart inden for indgangsdøren, hvor du vil få udleveret det nødvendige materiale til træffet. Informationen vil være bemanded under hele træffet.
- Hjælpere.** Træfgruppen vil være behjælpelig med råd og dåd, og kan kendes på grønne deltagerkilte.
- Telefon.** Der vil kunne ringes fra skolens elevtelefoner. Desuden kan der i nødstilfælde ringes til 2961 2004 der vil befinde sig i Informationen.
- Fotokopiering.** Finder sted via Informationen. Pris 1 kr. pr. A-4 kopi.
- Garderobe.** Benyttes på eget ansvar.
- Rygning.** Må alene finde sted i indgangspartiet eller udendørs.
- Glemte ting.** Henvendelse efter træffet kan ske til Else Gluud på telefon 4616 1240.

# Ancestral Quest 2.1 på Dansk

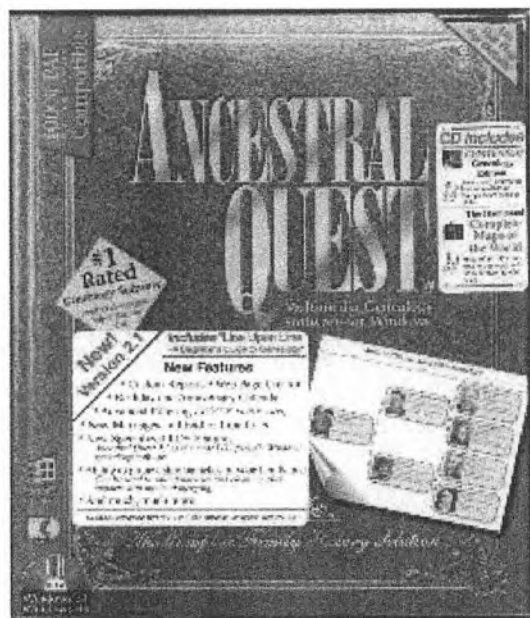

## Ancestral Quest 2.1

er den bedste hjælp til dig, når du vil lave din familiehistorie.

Den kombinerer det bedste genealogiske program med mange muligheder i en avanceret multimedia scrapbog.

Den er ideel til at indskrive hele din familiehistorie samtidig med, at det er interessant og udviklende !

Du kan glæde dig til en god oplevelse !

## Nogle af fordelene i Ancestral Quest 2.1

**Max: 65500 personer.**

**PAF kompatibel.**

**Lav Web-sider med dine egne data.**

**Hjælp så Tryk på "F1"**

**Note-organisator.**

**Lagre og vis billeder, inscannede dokumenter, lydclip og videofilm.**

**Godt værktøj til sammenligning / sammenlægning.**

**GEDCOM Import/Export.** Udveksle data til og fra andre genealogiske programmer.

**Et godt værktøj til udvælgelse / filtrering.**

Kan printe blanke anetavler og familiegruppeskemaer samt mange forskellige skemaer og anetavler

Lav dine egne skemaer og udvælg de personer, som du vil have med på skemaet ved at bruge

det kraftigste udvælgelsesværktøj, som findes i computerbranchen og sorterer på op til 3 felter !

Duplikatlistor / Ægteskabslistor / Slut-på-linien listor / Familie-kontaktlistor / Begivenhedskalender

\*Væg-tavlerne kan udskrives i ubegrænset størrelse på mange sider.

**Ubegrænset antal databaser.**

**Udskriv flotte lister.**

**Multimedia scrapbog.**

**Hurtig søgning.**

**Professional billedshow.**

**Ancestral Quest 2.1 Dansk**

**kr. 450,-**

**Ancestral Quest 2.1 Dansk**

**CD-rom**

**kr. 550,-**

**N. O. Andersen, Guldbergsvej 31, 5000 Odense C**

**Telefon: 6611-1700 E-mail: noa@noa.dk www.noa.dk**

**LDS books, Ndr. Fasanvej 145, 2000 Frederiksberg**

**Telefon: 3811-1735 Åben tirsdag: 19.00 - 21.00**

Deltagerliste i alfabetisk orden

## Slægtsforskertræf 2002 i Roskilde

Efternavn	Fornavn	Adresse	Postnr./By	Nr.
Adersen	Gyrite	Lundager 33	2670 Greve	43
Agerholm	Kaj	Gl. Frederiksborgvej 39	3400 Hillerød	44
Ahrens	Henning	Kærlodden 17	2760 Måløv	13
Andersen	Anne-Lisbeth	Fuglebakken 78	5210 Odense NV	39
Andersen	Benny	Egevang 4	8740 Brædstrup	46
Andersen	Bente Raae	Abildgårdsvej 17	3000 Helsingør	49
Andersen	Esther	Roskildevænget 47	4000 Roskilde	1
Andersen	K. Haaning	Skovbjergengen 7	7400 Heming	14
Andersen	Keld	Askovvej 23, Åside	4733 Tappernøje	48
Andersen	Kurt	Vallerød Banevej 11 c	2960 Rungsted Kyst	47
Andersen	Leif	Fuglebakken 78	5210 Odense NV	38
Andersen	Ole Raae	Abildgårdsvej 17	3000 Helsingør	45
Andersen-Alstrup	Nanni	Præstevangen 12	3460 Birkerød	50
Ballegaard	Henning	Vagtelvej 35	4700 Næstved	51
Balslev	Ole	Bogensevej 172 tv.	5270 Odense N	52
Bay	Isabell	Brydes Alle 74	2300 København S	53
Bengtsson	Britt	Bjärevägen 73 S	26261 Angelholm	15
Bianchi	Linda Hannibal	Kokkevang 22, Nyrup	4500 Nykøbing Sj	54
Bisgård	Kit	Åstoft 14	4000 Roskilde	2
Bjarklev	Martin	Søndertoften 115	2630 Taastrup	16
Bjørn	Hanne	Bregnevej 6, Torsted	8700 Horsens	55
Bjørnshauge-Holdt	Emmy	Chr. Holmsvej 21, Fovslet	6580 Vamdrup	57
Bjørnshauge-Holdt	Ove Minor	Chr. Holmsvej 21, Fovslet	6580 Vamdrup	56
Bondy	Anita	Hjortespringparken 34	2730 Herlev	17
Borries	Elisabeth	Sdr. Havnegade 2	6000 Kolding	58
Brahtz	Annelise	Vejlebrovej 80, 1.	2635 Ishøj	59
Brandrup	Niels	Damstien 5	2720 Vanløse	18
Brandt	Kirsten	Norengen 77	2980 Kokkedal	60
Brüel-Holler	Helene	Ramsager 26	3230 Græsted	61
Buchholz	Era	Tegltøften 63	4220 Korsør	62
Baagøe	Hans Chr.	Gammelengvej 15	6630 Rødding	19
Christensen	Henning	Ege volden 164, st.th.	2650 Hvidovre	64
Christensen	Henning	Kratvænget 16	4622 Havdrup	63
Christiansen	Annette Winther	Højenhald 14, 1.th.	2700 Brønshøj	20
Christiansen	Gerda	Elme Allé 32, st.	4220 Korsør	65
Christiansen	Inger	Ørnevej 8	3660 Stenløse	66
Christiansen	Lise	Ådalsvej 4	3600 Frederikssund	67
Dam	Dagny	Hedegårdsvej 4	4000 Roskilde	68
Damm	Kristian	Møllebakken 4	5560 Aarup	69
Damsgaard	Else	Bogøvej 24, Vor Frue	4000 Roskilde	70
Diness	Esther	Bøgevej 2	4350 Ugerløse	71
Duncan-Bendix	Michael P.	Kildegården 14, 1.tv.	2620 Albertslund	21
Enig	Agnete	Margrethes Alle 25	5250 Odense SV	72
Eriksen	Anita	Rømersgade 3, 4.	1362 København K	73
Fousing	Anne-Mette	Sdr. Villavej 6	7100 Vejle	74
Frederiksen	Knud Rahbek	Fællesejevej 14	4700 Næstved	75
Gade	Janni	Fussingbjerg 14	8883 Gjern	76
Gluud	Else	Digetøften 40	2690 Karlslunde	3
Goodstein	Karen Margrethe	Ibsgården 196	4000 Roskilde	77



## Slægtsforskertræf 2002 i Roskilde

Efternavn	Fornavn	Adresse	Postnr./By	Nr.
Gottschon	Grethe	Peder Larsensvænge 12	3500 Værløse	78
Gram-Hanssen	Christian	Sehestedsvej 5	2900 Hellerup	79
Gustafson	Trilby L.	Kvædegangen 9	3460 Birkerød	22
Hansen	Anne	Tjømehaven 145	5240 Odense NØ	82
Hansen	Annelise	Hvidager 9	2620 Albertslund	83
Hansen	Egon	Nykøbingvej 1, Ørslev	4200 Slagelse	84
Hansen	Karl-Heinz	Blegen 9	6200 Aabenraa	23
Hansen	Karna	Æblehaven 106, st.th.	4000 Roskilde	4
Hansen	Kirsten	Belsager 66	2670 Greve	81
Hansen	Morten Møller	Lerager 22	2605 Brøndby	80
Hasselbalch	Gunner	Hasselvænget 3	7100 Vejle	85
Haundrup	Palle	Morelgangen 7	3460 Birkerød	86
Hegvad	Ingrid	Christoffers Alle 75	2800 Kongens Lyngby	87
Helvin	Inger M.J.	Løgstorgade 37, st.th.	2100 København Ø	88
Hesselgren	Kirsten Rosenkrantz	Rolf Krakesvej 21	3600 Frederikssund	90
Hesselgren	Kurt	Rolf Krakesvej 21	3600 Frederikssund	89
Holler	Anette	Moltkesvej 35, 1.tv.	2000 Frederiksberg	91
Holmberg	Evy	Ved Bellahøj 1 B, 4.	2700 Brønshøj	92
Honoré	Elisabeth Le Févre	Bakkekrogen 7, 1.th.	3460 Birkerød	93
Høegh	Maria Therese	Bristol Alle 7	2300 København S	9
Høgsbro	Elisabeth	Valorevej 38, Valore	4130 Viby Sjælland	94
Haagerup	Inger	Havnegade 28, st.th.	5600 Faaborg	95
Ib	Elsebeth	Marie Grubbes Vej 9	7100 Vejle	96
Ingemann	Jørn	Rørmosen 57, 2.th.	4000 Roskilde	97
Iversen	Anni	Rønne Alle 7	4220 Korsør	98
Jacobsen	Lillian	Margrethevej 36, Ejby	4070 Kirke Hyllinge	99
Jakobsen	Lizzi	Umanakvej 34	6715 Esbjerg N	24
Jamsø	Lena	Fasanvænget 214	2980 Kokkedal	100
Jensen	Arne	Engrøjel 24	2670 Greve	5
Jensen	Birthe Skjoldborg	Tranevænget 66	2605 Brøndby	101
Jensen	Conny	Åbakken 151, Ågerup	4000 Roskilde	105
Jensen	Grethe	Kristianslund 68 A	4000 Roskilde	104
Jensen	Gurli	Dyregravvædevej 200	5492 Vissenbjerg	109
Jensen	Inger Wermuth	Kallerupvej 56	2640 Hedehusene	108
Jensen	Joan Herløv	Katrinevej 33	7800 Skive	40
Jensen	Kurt Johs.	Tavleager 33	2670 Greve	106
Jensen	Preben Erik	Tranevænget 66	2605 Brøndby	102
Jensen	Ruth	Hulkærvej 38	2640 Hedehusene	107
Jensen	Tove	Stolbergsvej 32	2970 Hørsholm	103
Johannesen	Jette	Grundtvigsvej 23	2630 Taastrup	110
Jungdal	Bente	Grydevangen 10	7120 Vejle Øst	25
Jørgensen	Bente	Julivej 25	6705 Esbjerg Ø	11
Jørgensen	Inger	Lyndbygade 4, Lyndby	4070 Kirke Hyllinge	112
Jørgensen	Kenneth V.	Ridderhatten 174, Tombjerg	5220 Odense SØ	111
Jørgensen	Vivi Bruhn	Knoldager 4	2670 Greve	26
Kann	Dorte Reinholdt	Johan Jepsens Vej 1	2830 Virum	113
Kassow	Jan	Dianavænget 52, 2.	5250 Odense SV	114
Kiilerich	Henning	Bjældevej 5	4000 Roskilde	27
Kjølhede	Herdis	Kastanievej 29	5230 Odense M	115

Deltagerliste i alfabetisk orden

## Slægtsforskertræf 2002 i Roskilde

Efternavn	Fornavn	Adresse	Postnr./By	Nr.
Knudsen	Kim	Laurits Sørensens Vej 27, 1.th.	2000 Frederiksberg	117
Knudsen	Knud Jørgen	Klosterengen 54 A	4000 Roskilde	116
Koudal	Hanne Thorup	Græsager 412	2980 Kokkedal	28
Krarup	Sten	Slotsgyden 14	3670 Veksø Sjælland	118
Kristensen	Gunnar	Christians Torv 49	2680 Solrød Strand	120
Kristensen	Kristen Nørgaard	Bondager 25	2670 Greve	119
Kristensen	Niels-Bjarne	Dronning Sofiesvej 22	4000 Roskilde	6
Kristensen	Yrsa	Bondager 25	2670 Greve	121
Kristiansen	Knud E. Høgh	Kringsvænget 17	6000 Kolding	122
Kristiansen	Martin	Gavlbacken 16	2730 Herlev	29
Kvist	Palle	Wæbersvej 5	4000 Roskilde	30
Larsen	Gitte Svarre	Holmbladsvænge 1, 1.th.	2300 København S	10
Larsen	Lise From	Gadesvinget 12	2670 Greve	124
Larsen	Ruth	Lindevang 23	2660 Brøndby Strand	125
Larsen	Ruth	Græse Bygade 2	3600 Frederikssund	126
Larsen	Torben Chr.	Krogsbøllegaard, Bygaden 43	5450 Otterup	123
Lauritsen	Kristian	Webersvej 1	7400 Herning	127
Lehmann	Jonna	Grønlandsparken 132 A	6715 Esbjerg N	128
Lock	Kirsten	Tavleager 33	2670 Greve	31
Lund-Larsen	Inge	Ibsvej 154	2880 Bagsværd	129
Lundgreen	Elsa	Hovedgaden 522	2640 Hedehusene	130
Madsen	Carl-Johan B.	Fussingbjerg 14	8883 Gjerm	132
Madsen	Erik	Blikfanget 9	8722 Hedensted	131
Malcho	Grethe	Uplandsgade 8, 4.tv.	2300 København S	41
Mansachs	Bjarne	Æblevangen 69	2765 Smørum	133
Mikkelsen	Hans	Tofteholmen 5	2690 Karlslunde	32
Mikkelsen	Svend Aage	Hørgård 18, 2.tv.	6200 Aabenraa	33
Milaa	Rita	Åvænget 26	2630 Taastrup	134
Molin	Flemming	Dr. Ingeborgs Vej 1	4000 Roskilde	7
Munk	Hanne	Østerbrogade 138, 3.tv.	2100 København Ø	135
Møller	J.W.	Sv. Gøngesvej 15	2680 Solrød Strand	136
Møller	Vivian	Oldvejsparken 132, Gevninge	4000 Roskilde	137
Mørch	Jørgen Ejnar	Egelundvej 24, Grimstrup	6818 Åre	34
Neergaard	Lis	Mosevej 57, Ågerup	4000 Roskilde	12
Neumann	Käthe	Råmosevej 9	4040 Jyllinge	138
Nibe	Ove	Parallellen 24	5320 Agedrup	139
Nielsen	Alice	Møllevej 13 P. 1.	4140 Borup	143
Nielsen	Bodil	Orehøjvej 29	4320 Lejre	144
Nielsen	Gerda	Skolegade 7 A	4000 Roskilde	142
Nielsen	Ingrid Bønde	Brødager 71	2670 Greve	8
Nielsen	Kirsten	Husumgade 4, 4.th.	2200 København N	141
Nielsen	Rita	Rebæk Søpark 25, 6.th.	2650 Hvidovre	140
Olesen	Poul	P.W. Tegnersvej 35	3070 Snekkersten	145
Olsen	Jens V.	Bandholmvej 5, Veddelev	4000 Roskilde	146
Pedersen	Elsa	Turesensgade 12, 4.	1368 København K	147
Pedersen	Jens Anders	Antaresvænget 48	2620 Albertslund	35
Pedersen	Jytte	Bækvej 11	2670 Greve	148
Pedersen	Tove Inge	Næstvedvej 43 B, Fensmark	4700 Næstved	149
Petersen	Jette	P.W. Tegnersvej 35	3070 Snekkersten	151

Deltagerliste i alfabetisk orden

## Slægtsforskertræf 2002 i Roskilde

Efternavn	Fornavn	Adresse	Postnr./By	Nr.
Petersen	Jørgen Seide	Gersagerparken 121, 1.tv.	2670 Greve	150
Prehn	Connie	Fælledvej 34 B, 2.th.	4000 Roskilde	42
Rasch	Ole	Søndertoften 154	2630 Taastrup	152
Rasmussen	Bente Engholm	Sallingevej 8, Ølsted	5672 Broby	153
Rasmussen	Inger B.	Trægården 5, 5.tv.	4000 Roskilde	154
Rasmussen	Michael Dupont	Hovedvejen 135, 1.mf.	2600 Glostrup	155
Reedtz	Poul	Plovvej 3, 1.th.	2800 Kongens Lyngby	156
Rønlov	Kirsten	Gartnervang 39, 1.tv.	4000 Roskilde	157
Salling	Sonja	Klostervej 18	4000 Roskilde	158
Schmidt-Sørensen	Holger	Dalvangsvej 6	2600 Glostrup	159
Schæbel	Sonja	Godthåbsvej 87, 1.th.	2000 Frederiksberg	160
Skjerming	Birte	Baggesens Have 62	4300 Holbæk	161
Skaaning	Jytte	Vinkældervej 6 A	5000 Odense C	36
Stech	Rie	Herslevvej 1	4000 Roskilde	162
Stoltenberg	Jette	Hallingparken 7, 6.4	2660 Brøndby Strand	163
Stuart	Anni Staahltoft	Hegnshusene 167	2700 Brønshøj	164
Svenningsen	Rita	Dragehøjvej 33, Fensmark	4700 Næstved	165
Søndergaard	Ole	Stillidsvej 34	2630 Taastrup	166
Sørensen	Anne Marie	Rømersvej 19	9700 Brønderslev	167
Trolle-Christensen	Sven Aage	Munkedammen 37, Brøndbyøster	2605 Brøndby	168
Ulstrup	Peter	Brøndby Nord Vej 297, st.	2605 Brøndby	169
Valeur	Jan	Dalstrøget 64, 1.th.	2860 Søborg	170
Wagn	Ole	Krogshøjvej 189	2880 Bagsværd	171
Westphal-Eriksen	Pia	Vita Liljans væg 54	12734 Skærbølmen	172
Wiberg	Kirsten	Lucernevej 11	3230 Græsted	173
Ørsnæs	Hans Chr.	Majvej 26, Hasle	8210 Århus V	174
Østerberg	Erna	Vestergade 38	5600 Faaborg	175
Østrup	Anker	Rytterbakken 50	2670 Greve	37
Aaberg-Jørgensen	Henning	Gl. Holmegårdsvej 65	3400 Hillerød	176



# Egentlige slægtsnavne

Slægtsnavn	Sogn	Hered	Amt/Udland	Forsker
Abildgaard				124
Achton				170
Adam				131
Agerholm				44
Agertoft				39
Agger				174
Agri				21
Agrie				132
Ahrens				13
Allentoft				44
Alnor				161
Ammers	Tved	Sunds	Svendborg	121
Ammetand				9
Anthon				39
Arreboe				8
Ascanius				169
Assens	Skørring	Sønderhald	Randers	169
Astrup				87
Bachmann				36
Backhausen				125, 170
Bagge				173
Bagger				8, 96
Bahnson				21
Bahr				64
Ballegaard				51
Balslev				163
Balsløv				163
Banche				88
Bang				8
Bang	Middelfart Kbst.	Vends	Odense	79
Barthling				96
Basse				15
Basse	Tved	Mols	Randers	121
Batum				44
Bavnhøj				132
Bech				36, 97, 117
Beck				15, 97
Bendahl				37
Berg				21
Berger				98
Berkhaan				97
Beuchert				99
Beyer				79, 103
Beyerholm	Halk	Haderslev	Haderslev	79
Bidstrup				39
Bie				124
Bierring				64
Bigum	Hobro	Onsild	Randers	136
Biild				16
Billeskov				127
Binneballe	Christiansø	Sønder	Bornholm	39
Birch				13
Bjerregaard				90, 136
Bjerrum				19
Bjørn				55
Blasen				80
Bløde				50
Bodholt				55
Boe				44
Boer				75
Bolbro				39
Boll				124
Bolt	Hobro	Onsild	Randers	136
Bombak				18

# Egentlige slægtsnavne

Slægtsnavn	Sogn	Herred	Amt/Udland	Forsker
Bomholt				21
Bonche				88
Bonde				36, 88, 174
Bomholm				155
Borre	Holmens	Kbh Holmens	København Komm.	171
Borreby	Gimlinge	Vester Flakkebjerg	Sorø	164
Borringholm				155
Borroe				16
Borup				51
Bovien				55
Boysen				103
Brahe				15
Brahtz				59
Brandorff				18
Brandorph				18
Brandrup				18
Brandt	Vebbestrup	Hindsted	Ålborg	60
Brandt				52, 155, 169
Brasch				170
Bressendorff				152
Broch	Vorde	Nørlyng	Viborg	62
Brochmand				99
Brockenhuus				15
Brockmann				170
Brogaard				174
Brown				125
Broyer	Gamisons	Kbh Holmens	København Komm.	121
Broyer	Helgenæs	Mols	Randers	121
Bruhn				26, 155
Bruun				19, 26, 155
Bruus				19
Bryde				39
Brüel				37, 61, 91
Brøgger	Ringive	Nørvang	Vejle	88
Brøgger				25, 76
Brømshauge				56
Brøsch				39
Buch				55
Buch	Skanderup	Anst	Ribe	111
Buchholz	Sankt Hans	Odense	Odense	62
Buckwald				164
Budde	Hillerød	Lyng-Frederiksborg	Frederiksborg	39
Bunch	Ræhr	Hillerslev	Thisted	49
Bunderus				155
Bundgaard				19
Burkal				58
Burkall				58
Burkarl				58
Buurkal				58
Bæk				36
Bækgaard				99
Bøhm	Sankt Petri	Nedlagt Sogn	København Komm.	111
Baagøe				19
Baar				64
Calmeyer				52
Carlstrøm				12
Casse				173
Cavling				37
Colding				80
Conradi				155
Corlin				59
Coysen				95
Cramer				135
Creutz				175

## Egentlige slægtsnavne

Slægtsnavn	Sogn	Hered	Amt/Udland	Forsker
Curtius				135
Dahl				170
Dahl	Lild	Vester Han	Thisted	119
Dahm				65
Dajon				52
Dam	Åkirkeby Kbst.	Sønder	Bornholm	39
Dam				36, 68, 132
Damkjer				22
Damkjær				22
Daugbjerg	Vejle	Sallinge	Svendborg	39
Dehn				125, 170
Deichmann				85, 170, 171
Delcomyn	Tikøb	Lynge-Kronborg	Frederiksborg	123
Dien				125
Dietz				44
Dieurberg				92
Dister				39
Doss				13
Drachmann	Randers Kbst.	Støvring	Randers	9
Drachmann				21
Drage				65
Dragheim				159
Due				37, 176
Dumstrei	Hostrup	Slogs	Tønder	23
Duun				167
Duus				64
Dyhr				92, 132
Dyhrberg				92
Dyr				92
Dyrberg				92
Eberhard				171
Echhof				170
Eeg				64
Egberg				125
Eggebrecht	Købelev	Lollands Nørre	Maribo	3
Eghuus				26
Eibye				114
Eisenhardt				37
Eisenreich				135
Ejsing				99
Ellegaard	Svanninge	Sallinge	Svendborg	123
Ellens				84, 146
Elleonora				44
Elm	Elmelunde	Mønbo	Præstø	35
Elstrup				36
Emmeluth				99
Engelbrecht				168
Enig				72
Erbe				72
Ernst	Roholte	Fakse	Præstø	48
Ervolder				16
Erwolter				16
Esig				21
Essig				21
Fabricius				155, 170
Falsøe				174
Faurschou				170
Fendrich				8
Ferdinand	Vester Broby	Alsted	Sorø	123
Fich				163
Fick				163
Fiil				11
Fincke				170
Fink				19



## Egentlige slægtsnavne

Slægtsnavn	Sogn	Hered	Amt/Udland	Forsker
Fischer				100, 155, 167
Flies	Randers Kbst.	Støvring	Randers	39
Flintholm				19
Flou				44
Fly	Kolding Kbst.	Brusk	Vejle	88
Flye	Kolding Kbst.	Brusk	Vejle	88
Fohlmann				64
Foight				73
Fold	Ringe	Gudme	Svendborg	123
Forsberg				158
Foss				170
Fournais				25
Fox				90
Frendrup				72
Frese				155
Friis				15, 19, 132, 164
Fristrup				8, 64
From				124
Fronberg				74
Fruergaard				174
Frölich				104
Fugl				36
Fuglemose				19
Funder				152
Försenius				175
Faaborg				19
Gade				76
Gai				64
Gaj				65
Gall				118
Geiel				37
Gether				37
Gilet	Helsingør Kbst.	Lynge-Kronborg	Frederiksborg	123
Gissemann				69
Gjervig				76
Gjørup				147
Gleerup				170
Glud				3
Gluud	Maribo Domsogn	Musse	Maribo	3
Gluud	Købelev	Lollands Nørre	Maribo	3
Gluud	Nakskov Kbst.	Lollands Nørre	Maribo	3
Godsk				34, 105
Godthjælp				35
Goll				99
Golle				99
Gottschon				78
Gram	Sæby Kbst.	Dronninglund	Hjørring	79
Gram	Ravsted	Slogs	Tønder	175
Greve				155
Grif				175
Griff				170
Groes				88
Groth	Rise	Ærø	Svendborg	47
Groth				21, 100
Grubbe				15
Grunnet				96
Gryderkone				36
Grydermand				36
Grøn				68
Grønlund				58
Grønne				34
Grønnerup				118
Guldmann				36
Gunberg				59

# Egentlige slægtsnavne

Slægtsnavn	Sogn	Herred	Amt/Udland	Forsker
Gyldenstieme				15
Gylle				43
Gärtner				131
Gölke				171
Göye				15
Gaarde				110
Hagen				64
Hahn				59
Hald				34, 72
Hall				34, 72
Hallander				176
Halle				159
Hallengreen				159
Halling				163
Hammerberg				156
Hampe				124
Hannerup				174
Hannibal				54
Hansteen				79
Hare				134, 163
Hartmann				52
Hartnack				54
Hartvig				163
Haslund	Hobro	Onsild	Randers	136
Hasselbalch				85
Hasselriis				87
Hassing				74
Hastrup				37
Haugaard				90
Haundrup				86
Have				136
Heboe				71
Hedegaard				21
Hee				170
Heining				170
Hem				105
Hentze				13
Herbst				66
Herholt				175
Herløv				40
Hermann	Sundby	Kbh Søndre	København Komm.	9
Hermann				86
Herwigh	Hvidbjerg	Refs	Thisted	52
Hess				81
Hessel				170
Hilvert				163
Hintze				86
Hior				21
Hjertberg	Ræhr	Hillerslev	Thisted	49
Hjort	Neksø	Sønder	Bornholm	39
Hjort				19, 52, 132
Hjulmand	Tved	Sunds	Svendborg	121
Hjørnet				65
Hoffman				99
Holck				19
Holdentze				8
Holdt				56
Hollenbech				16
Holler				61, 91
Holm	Rønne	Vester	Bornholm	39
Holm				168, 170
Holm	Sankt Mortens	Støvring	Randers	147
Holme				168
Holst				36

## Egentlige slægtsnavne

Slægtsnavn	Sogn	Hered	Amt/Udland	Forsker
Holt				68
Hom	Toreby	Musse	Maribo	9
Horstman				64
Hose				101
Hovmand	Tved	Mols	Randers	121
Hulbech				65, 117
Humbach				13
Hummelmand				36
Hundborg				50
Huule				88
Hvass				97
Hvede				174
Hvid	Dreslette	Båg	Odense	123
Hvitved				132
Hybschmann				18
Hübschmann				18
Hyldgaard				124
Hyrde				174
Høeg	Lindholm	Kær	Ålborg	9
Høegh	Nørre Tranders	Fleskum	Ålborg	9
Høegh				55
Høffding				125, 155
Høg				9
Høgh	Hvorup	Kær	Ålborg	9
Høgh				122
Høgsbro				94
Høiholdt				21
Høisager				99
Høj				105
Hørløck	Vamdrup	Anst	Ribe	39
Høvring				19
Haagerup				95
Haahr	Eltang	Brusk	Vejle	26
Haar				99
Haar	Eltang	Brusk	Vejle	26
Haarsløv				110
Haarup				92
Ib				96
Ifversen				90
Isen				70
Juul				132
Jørgensgaard				174
Kagel				158
Kahlen				21
Kaisen	Garnisons	Kbh Holmens	København Komm.	95
Kaiser				55
Kamp				55
Kanebley				11
Kassow				114
Kesting				45
Kieffer				39
Kiep	Nørre Alslev	Falsters Nørre	Maribo	123
Kiilerich				27
Kirchemoe				65
Kirkegaard				174
Kirkman				8
Kjellander				9
Kjer				12
Kjersgaard				87
Kjerulff				12
Kjærulf				122
Kjølhede	Bøvling	Skodborg	Ringkøbing	174
Kleiner	Vor Frue	Odense	Odense	142
Klima				36



# Egentlige slægtsnavne

Slægtsnavn	Sogn	Herred	Amt/Udland	Forsker
Klinge				8
Klingenberg				137
Knude				19
Koch				155
Kochendorf				142
Koefoed				85
Kofod				171
Kofoed	Ibsker	Øster	Bornholm	9
Kofoed				13
Kohl				162
Kokholm				76
Kolbro	Vennebjerg	Vennebjerg	Hjøring	49
Kolls				171
Kotte				170
Krabbe				71
Kraft				80
Krag				25, 64, 85, 124
Krage				25
Kragh				25
Kragmose				174
Krogh				155
Kromand				136
Kruse				21
Kruse	Helgenæs	Mols	Randers	121
Kruuse				16, 85, 110
Krützfeldt				163
Kuckler				144
Kudsk	Skanderup	Anst	Ribe	121
Kugler				144
Kull	Horslunde	Lollands Nørre	Maribo	3
Kullerup				170
Kühl				155
Kühle				155
Kyhn				13
Køller				146
Køppen				40
Ladefoged				174
Lage				163
Lamp				163
Lang				99
Langballe				101, 118, 136
Lange				97, 99, 111, 164, 166
Langlænder	Horslunde	Lollands Nørre	Maribo	123
Lassen				74
Lau				70
Lauboe				131
Lauenborg				155
Lauenstein				69, 155
Laurberg				118
Lautrup				18
Leander	Holmens	Kbh Holmens	København Komm.	9
Leeflang				16
Leerbech				137
Lehmann				99, 128
Lehmann				174
Lemvig				39
Lerche				19, 99
Leth				170
Levin				58
Levisen				167
Licht	Lundtofte	Sokkelund	København	20
Lind	Gadbjerg	Nørvang	Vejle	88
Lind				39, 99
Lindegaard				99

## Egentlige slægtsnavne

Slægtsnavn	Sogn	Herred	Amt/Udland	Forsker
Lindhard				100
Linnemann				86
Linse	Holmens	Kbh Holmens	København Komm.	111
Lintrup				39
Lippert				26
Livoni				39
Lock	Felsted	Lundtoft	Åbenrå	31
Loos				125
Lund				19, 56, 59, 115, 155
Lund	Hobro	Onsild	Randers	136
Lundgreen				130
Lundgaard				96, 174
Lundt				155
Lunge				170
Lustrup				113
Luxhøj				39
Lübecker				151
Lyche				36
Lykke				68
Lyndrup				136
Lyngsø				174
Lynnerup	Rostrup	Hindsted	Ålborg	23
Lütgen				114
Lyth				40
Lytzen				114
Lützen				55
Lærke				99
Löfgren				67
Løth				99
Løvendahl				25
Løvig				92
Mahler				176
Malcho				41
Malmgreen				176
Manniche				118
Mansachs	Nykøbing M	Morsø Sønder	Thisted	9
Mansachs				133
Mansaks	Århus Domsogn	Hasle	Århus	9
Mansaxs	Skelund	Hindsted	Ålborg	9
Manzak				173
Marcher				13
Mariager				160
Markwardt				58
Marquard				118, 169
Marquardt				58
Martens				161
Matzen				19, 98
Maxen				171
Meinertsen				80
Meller				170
Meltzer				117
Meng				34
Mertz				114
Michaëlis				97
Moberg				176
Moesgaard				124
Molboe				36
Moldt				11
Molin				7
Moth				8, 170
Mule				79, 170
Mulvad				127
Mumme				170
Munch				55

# Egentlige slægtsnavne

Slægtsnavn	Sogn	Herred	Amt/Udland	Forsker
Munck				170
Mundt				11, 44, 163
Munk				135
Murquist				114
Muus	Tomby	Vennebjerg	Hjørring	89
Muusmann				69
Mygh				124
Müller				123
Møller				52, 136, 137, 155
Mølmark				170
Mørch				34, 111, 136, 163, 174
Mørck				34, 136
Mørk				34, 136, 163
Nagel				66
Neble				155
Neergaard				12
Nellemann				39
Neumann				138
Neve				173
Nibe	Tomild	Hads	Århus	139
Nissen				11, 21
Norling	Ringsted	Ringsted	Sorø	9
Norup				168
Nybro				44
Nyby	Sindbjerg	Nørvang	Vejle	23
Nørgaard				99, 174
Nørregaard				39
Oemann	Vejlby	Elbo	Vejle	117
Oest				155
Oldefar				84, 146
Ollemand				36
Oustrup				64
Paludan				101
Pape				132
Patrinck				136
Peerstrup				11
Peters				11
Pihl				176
Piil				176
Pindborg				151
Platz				159
Plesner				45
Poder				131
Pollads				86
Pollas				86
Pollats				86
Poppen				11
Praëm				136
Prahl				13
Prehn				42
Printzling				21
Præstegaard				174
Puck				163
Puus				19
Pøhl	Krarup	Sallinge	Svendborg	142
Pørtner				39
Paakjær				174
Paaske				19, 64
Quist				124
Rafn				170
Rahbek				75, 174
Rahbæk				84
Rammer				69
Ramshardt				11



# Egentlige slægtsnavne

Slægtsnavn	Sogn	Herred	Amt/Udland	Forsker
Rasch				152
Rath				11
Rauberg	Vissenbjerg	Odense	Odense	109
Raun				124
Ravn				64, 97, 176
Ravn	Skanderup	Anst	Ribe	121
Reedtz				156
Regitz				84, 146
Rehfeld				39
Reipuert				59
Reipuur				59
Rendtorft				37
Reventlow				15, 111
Riber				69
Richter	Holmens	Kbh Holmens	København Komm.	9
Richter				87
Riepuhr				59
Rigelsen				158
Rigs				156
Ring	Thurø	Sunds	Svendborg	123
Rits				156
Ritz				156
Rohde				8
Rolschau	Andst	Anst	Ribe	128
Ronge				138
Rose				21
Rosen				110
Rosencrantz				15
Rosenkrantz				37, 131
Rosenvinge				170
Ruffert	Varde	Vester Home	Ribe	39
Runge				138
Rusk				19
Rødgaard				146
Røgter				92
Rømer	Lemvig	Skodborg	Ringkøbing	159
Rønne				19
Røper				64
Raad				45
Raae				45
Sahr				163
Sand				155, 170
Schade				19
Schiøn				55
Schiønning				128
Schlosser				163
Schmede				170
Schmidt				19, 57, 155, 163
Schnoor				45
Schrøder	Jystrup	Ringsted	Sorø	142
Schultz				151
Schulz				11
Schupp				73
Schwarts				19
Schwartz				19, 115, 176
Schytte				170
Schytz				131
Schøn	Vokslev	Horum	Ålborg	39
Schønbeck				110
Schør				64
Segelcke				90
Seiersen				176
Sellmann				9
Selmann				9

# Egentlige slægtsnavne

Slægtsnavn	Sogn	Hered	Amt/Udland	Forsker
Sidenius				21
Sievertz				52
Sjymi	Helgenæs	Mols	Randers	121
Skammelsøn				68
Skibsted				12
Skipper				124
Skjærbæk				68
Skovrider				19
Skram				15
Skuster				132
Skytte				19, 174
Skæder	Helgenæs	Mols	Randers	121
Skøtt				19, 50
Skaaning				36, 124
Slette				124
Slot				99
Smed				132
Smede				155
Smidt	Hjordkær	Rise	Åbenrå	23
Smidt				21
Snor				45
Soltau				135
Soltow				135
Sommer				100
Sonne				13
Spirup				19
Spurv				55
Stahl	Svinninge	Tuse	Holbæk	69
Stamer				97
Stampe				170
Stannis				16
Stapelfeldt				97
Starbæk				113
Staub				174
Stausholm	Løgstør	Slet	Ålborg	160
Stech				162
Steen	Århus Domsogn	Hasle	Århus	9
Steenberg	Helsingør Kbst.	Lyng-Kronborg	Frederiksborg	9
Steenberg				127
Stender	Bodilsker	Sønder	Bornholm	9
Stenersen				170
Stich	Tapdrup	Nørlyng	Viborg	1
Stick	Tapdrup	Nørlyng	Viborg	1
Stjernholm	Skive	Hindborg	Viborg	39
Stoltenberg	Gauerslund	Holmans	Vejle	68
Stoltenberg				163
Storm				75
Strandberg				23
Striegler				99
Strube	Esbjerg Kbst.	Skast	Ribe	1
Stryg				124
Stryger				99
Strøm				124
Stub				36
Støckel				39
Staal				69
Svane				170
Svarre				10
Svensson	Svaneke	Øster	Bornholm	39
Swelmøe				155
Synberg				88
Syskind				37
Søderberg				8, 9
Sønberg				88

## Egentlige slægtsnavne

Slægtsnavn	Sogn	Hered	Amt/Udland	Forsker
Søndergaard				174
Tapdrup				19
Thagaard				159
Thams				125
Thaning				79
Thestrup				8, 96, 170
Thode				99
Thorning				52
Thorsted				27
Thrane				59, 135
Thun				151
Thyboe				65
Tilke				11
Tind				52
Top				8
Tor				170
Toyberg				144
Traugott				94
Trolle				15, 168
Tvingstrup				155
Ubersax				21
Uf				146
Ulfeldt				15
Urne				15
Valerius	Karlebo	Lynge-Kronborg	Frederiksborg	141
Vammen				44
Veggerby				174
Vejling				174
Vendelbo				174
Vesten				124
Vester				132
Videsen				39
Vindberg				114
Vinther				21
Volder				36
von Badenhaupt				52
von Mühlenphort				52
Vædeled				114
Vöge				163
Walgreen				110
Wang				168
Warthoe				26
Weile				18
Weiling				174
Weiss	Sønderby	Båg	Odense	137
Wellings				155
Wendelbo				174
Wendelboe				110
Wermuth				108
Wessel	Svendborg Kbst.	Sunds	Svendborg	150
Wessel				110
Westphal				136, 172
Wiberg				79, 173
Wichmann				39
Wiese				163
Wilchen				97
Wilken				97
Willebrandt				21
Willensgaard				174
Willumsgaard				174
Wilrich				96
Witt				123
Woldemar	Sønder Starup	Haderslev	Haderslev	39
Wolffsen				87

## Egentlige slægtsnavne

Slægtsnavn	Sogn	Herred	Amt/Udland	Forsker
Wurtz	Tikøb	Lyng-Kronborg	Frederiksborg	129
Wædele				114
Waase				162
Zacho				170
Zakarias				156
Zeeberg				55
Zeise				52
Zellmann				9
Zeuthen				8
Zulmann				9
Øgendahl				34
Ølsted				39
Ørberg				95
Ørsnes				174
Ørsnæs				174
Øst				155
Østergaard				57
Østergaard	Budolfi (Domsogn)	Fleskum	Ålborg	49
Østrup				37, 87
Øvli				101
Aabye				35
Aagaard				170
Aagaard	Nørre Broby	Sallinge	Svendborg	139
Aakeson				73
Aanis				21
Aastrup				170



# Sogne

Sogn	Hered	Amt/Udland	Forsker
Abild	Tønder, Højer Og Lø	Tønder	63
Agersø	Vester Flakkebjerg	Sorø	47
Agri	Mols	Randers	36, 132
Aidt	Houlbjerg	Viborg	28, 33
Ajstrup	Kær	Ålborg	53
Albæk	Dronninglund	Hjørring	76
Albøge	Djurs Sønder	Randers	110, 132, 137
Aller	Sønder Tyrstrup	Haderslev	64
Allerslev	Bårse	Præstø	48, 104
Allerslev	Voldborg	Roskilde	104, 108, 134
Allested	Sallinge	Svendborg	123, 139, 153
Allindemagle	Ringsted	Sorø	154
Almind	Brusk	Vejle	68
Als	Hindsted	Ålborg	9, 29, 76, 141
Alsted	Morsø Nørre	Thisted	124
Alsted	Alsted	Sorø	64, 97, 154
Alsønderup	Strø	Frederiksborg	141
Andst	Anst	Ribe	19, 128
Ansager	Øster Horne	Ribe	57
Arminge	Lollands Sønder	Maribo	169
Arnild	Hviding	Tønder	121
Arup	Vester Han	Thisted	113
As	Bjerre	Vejle	29
Askø	Fuglse	Maribo	30
Asminderød	Lynge-Kronborg	Frederiksborg	141, 144, 148, 157
Asp	Hjerm	Ringkøbing	2
Asperup	Vends	Odense	64, 93
Assens	Båg	Odense	5, 99
Assens Kbst.	Båg	Odense	79
Assing	Hammerum	Ringkøbing	146, 174
Astrup	Hindsted	Ålborg	9, 141, 173
Astrup	Vennebjerg	Hjørring	167
Astrup	Ning	Århus	29
Avermakø	Sallinge	Svendborg	135
Aversi	Tybjerg	Præstø	12, 64
Avlum	Hammerum	Ringkøbing	2
Avnsø	Skipplinge	Holbæk	4
Bakkendrup	Løve	Holbæk	12
Balle	Hids	Viborg	132
Ballerup	Smørum	København	104
Balling	Rødding	Viborg	76
Ballum	Tønder, Højer Og Lø	Tønder	63
Balslev	Vends	Odense	74
Bandholm	Fuglse	Maribo	66
Barrit	Bjerre	Vejle	25
Bedsted	Hassing	Thisted	101
Bejstrup	Øster Han	Hjørring	44
Beldringe	Bårse	Præstø	48, 104
Bellinge	Odense	Odense	5, 8
Berlin		Tyskland	78
Bevtoft	Nørre Rangstrup	Haderslev	69
Billum	Vester Horne	Ribe	57
Binderup	Gislum	Ålborg	169
Bindslev	Homs	Hjørring	65
Birkerød	Lynge-Kronborg	Frederiksborg	104
Birket	Lollands Nørre	Maribo	100
Bjerager	Hads	Århus	172
Bjergby	Morsø Nørre	Thisted	101
Bjergsted	Skipplinge	Holbæk	84
Bjerre	Bjerre	Vejle	29
Bjerreby	Sunds	Svendborg	135
Bjæverskov	Bjæverskov	Præstø	104, 146, 148, 157
Blekinge		Sverige	4, 78
Blenstrup	Hellum	Ålborg	29, 76

# Sogne

Sogn	Herred	Amt/Udland	Forsker
Blistrup	Holbo	Frederiksborg	157
Blovstrød	Lynge-Kronborg	Frederiksborg	67, 141
Bodilsker	Sønder	Bornholm	9, 176
Bogense	Skovby	Odense	108
Borbjerg	Hjem	Ringkøbing	2
Bording	Hammerum	Ringkøbing	70
Borup	Støvring	Randers	169
Borup	Ramsø	Roskilde	104
Brabrand	Hasle	Århus	148
Brahetrolleborg	Sallinge	Svendborg	51, 142
Bramming	Gørding	Ribe	84
Brande	Nørvang	Vejle	23, 84
Brarup	Falsters Nørre	Maribo	45
Brede	Tønder, Højer Og Lø	Tønder	52, 84
Bredsten	Tørmild	Vejle	29, 70, 88, 103, 155
Bredstrup	Elbo	Vejle	6
Bregnet	Øster Lisbjerg	Randers	36, 148
Bregninge (Tåsinge)	Sunds	Svendborg	12, 40, 99, 135
Bregninge (Ærø)	Ærø	Svendborg	155
Brenderup	Vends	Odense	5, 7, 93
Broager	Nybøl	Sønderborg	97, 155
Brovst	Øster Han	Hjørring	44
Brylle	Odense	Odense	5, 64
Brøndbyvester	Smørum	København	35
Brøndbyøster	Smørum	København	35
Brønderslev	Børglum	Hjørring	141, 167
Brønshøj	Bispebjerg-Brønshøj	København Komm.	104
Brørup	Malt	Ribe	69
Budolfi (Domsogn)	Fleskum	Ålborg	49, 167
Buerup	Løve	Holbæk	64
Burkal	Slogs	Tønder	23, 63
Byrum	Læsø	Hjørring	99
Bække	Anst	Ribe	24, 88
Bælum	Hellum	Ålborg	76
Bølling	Bølling	Ringkøbing	113, 174
Børglum	Børglum	Hjørring	44, 97, 170
Bøstrup	Langelands Nørre	Svendborg	4
Bøvling	Skodborg	Ringkøbing	75, 115, 174
Bårse	Bårse	Præstø	5, 48
Christiansø	Sønder	Bornholm	39
Dalby	Bjerger	Odense	25, 156
Daler	Tønder, Højer Og Lø	Tønder	1
Damsholte	Mønbo	Præstø	55
Dannemare	Lollands Sønder	Maribo	43, 169
Darum	Gørding	Ribe	24, 84
Daugård	Hatting	Vejle	25, 99
Davinde	Åsum	Odense	36
Diernæs	Sallinge	Svendborg	12, 142
Drejø	Sunds	Svendborg	155
Dreslette	Båg	Odense	69, 123
Drigstrup	Bjerger	Odense	25, 155
Dronninglund	Dronninglund	Hjørring	141
Dråby	Mols	Randers	36, 121, 132
Dråby	Homs	Frederiksborg	71
Dåstrup	Ramsø	Roskilde	104
Ebdrup	Djurs Sønder	Randers	36
Ebeltoft Kbst.	Mols	Randers	36
Ebeltoft Landsogn	Mols	Randers	36
Egebjerg	Ods	Holbæk	80
Egen	Als Nørre	Sønderborg	155
Egens	Mols	Randers	132
Egense	Sunds	Svendborg	36
Eggeslevmagle	Vester Flakkebjerg	Sorø	10
Egtved	Jerlev	Vejle	19

# Sogne

Sogn	Herred	Amt/Udland	Forsker
Egvad	Sønder Rangstrup	Åbenrå	63
Egvad	Nørre Home	Ringkøbing	2
Egå	Øster Lisbjerg	Randers	146
Ejby	Ramsø	Roskilde	35, 102, 132, 157
Ejerslev	Morsø Nørre	Thisted	25, 101, 119
Ejsing	Ginding	Ringkøbing	2
Ejstrup	Vrads	Skanderborg	46, 82
Ellidshøj	Homum	Ålborg	167
Elling	Homs	Hjørring	10
Ellinge	Vindinge	Svendborg	76
Elmelunde	Mønbo	Præstø	28, 35
Eltang	Brusk	Vejle	26, 68, 103
Emmerlev	Tønder, Højer Og Lø	Tønder	63, 84
Endelave	Nim	Skanderborg	108
Endeslev	Bjæverskov	Præstø	63, 125
Engestofte	Musse	Maribo	3, 4
Engum	Hatting	Vejle	74, 99, 131
Ensted	Lundtoft	Åbenrå	23
Erritsø	Elbo	Vejle	25
Esbjerg Kbst.	Skast	Ribe	1
Esbønderup	Holbo	Frederiksborg	25, 113
Eskilstrup	Merløse	Holbæk	71
Eskilstrup	Falsters Nørre	Maribo	163
Espe	Sallinge	Svendborg	51, 123, 139
Everdrup	Bårse	Præstø	48, 100
Fakse	Fakse	Præstø	29, 48
Falkerslev	Falsters Sønder	Maribo	163
Falling	Hads	Århus	25
Fanefjord	Mønbo	Præstø	55, 80
Fangel	Odense	Odense	123
Farstrup	Slet	Ålborg	167, 174
Farum	Ølstykke	Frederiksborg	104
Faster	Bølling	Ringkøbing	29
Fejø	Fuglse	Maribo	30, 47, 99
Feldballe	Djurs Sønder	Randers	132
Felsted	Lundtoft	Åbenrå	23, 31
Femø	Fuglse	Maribo	30
Fensmark	Tybjerg	Præstø	12, 149, 163
Ferslev	Homs	Frederiksborg	97, 135
Filips	Kbh Søndre	København Komm.	104, 173
Finderup	Løve	Holbæk	137, 141
Fjelde	Musse	Maribo	4
Fjellerup	Djurs Nørre	Randers	36
Fjelstrup	Sønder Tyrstrup	Haderslev	56
Fjenneslev	Alsted	Sorø	12, 97, 154
Flade	Homs	Hjørring	65
Flade	Morsø Nørre	Thisted	124
Flemløse	Båg	Odense	123
Flynder	Skodborg	Ringkøbing	115
Fløng	Sømme	Roskilde	78, 104
Fodby	Øster Flakkebjerg	Sorø	32, 48
Fole	Frøs	Haderslev	57
Framlev	Framlev	Århus	19
Fraugde	Åsum	Odense	36, 77, 82
Fredens	Kbh Vor Frue	København Komm.	104
Fredericia Kbst.	Elbo	Vejle	25, 88
Frederiks Tyske	Nedlagt Sogn	København Komm.	109
Frederikshavn	Homs	Hjørring	21, 65
Frejlev	Homum	Ålborg	76, 167
Fræer	Hellum	Ålborg	167
Fuglsbølle	Langelands Sønder	Svendborg	4, 30, 166
Fuglse	Fuglse	Maribo	4, 25, 99
Fuglslev	Djurs Sønder	Randers	46
Funder	Hids	Viborg	2, 132

# Sogne

Sogn	Herred	Amt/Udland	Forsker
Fur	Harre	Viborg	146
Furreby	Børglum	Hjørring	64, 114
Fødselsstiftelsen	Nedlagt Sogn	København Komm.	22, 104
Føns	Vends	Odense	64, 80
Førslev	Øster Flakkebjerg	Sorø	32
Føvling	Tyrsting	Skanderborg	46
Føvling	Malt	Ribe	69
Fåborg	Sallinge	Svendborg	155
Fårup	Sabro	Århus	148
Fårup	Nørhald	Randers	36
Gadbjerg	Nørvang	Vejle	6, 88, 99
Gadstrup	Ramsø	Roskilde	78, 104
Galten	Framlev	Århus	19
Gamborg	Vends	Odense	80
Gamtofte	Båg	Odense	5, 55, 99
Gangsted	Voer	Skanderborg	33
Ganløse	Ølstykke	Frederiksborg	125, 126
Gamisons	Kbh Holmens	København Komm.	59, 95, 109, 121, 157
Gauerslund	Holmans	Vejle	68, 99
Gedesby	Falsters Sønder	Maribo	163
Gedser	Falsters Sønder	Maribo	163
Gelsted	Vends	Odense	36, 80
Gentofte	Sokkelund	København	104
Gerding	Hellum	Ålborg	49
Gerlev	Slagelse	Sorø	102
Gerlev	Horns	Frederiksborg	53, 71
Gershøj	Voldborg	Roskilde	6, 108
Gestelev	Sallinge	Svendborg	32
Gesten	Anst	Ribe	19
Gevninge	Voldborg	Roskilde	104, 134, 137
Gierslev	Løve	Holbæk	4, 99, 137
Gimlinge	Vester Flakkebjerg	Sorø	164
Gimsing	Hjem	Ringkøbing	2
Gislinge	Tuse	Holbæk	137
Give	Nørvang	Vejle	51, 88
Giver	Års	Ålborg	76
Gjellerup	Hammerum	Ringkøbing	2, 6, 146
Gladsakse	Sokkelund	København	104, 144
Glenstrup	Nørhald	Randers	169
Glim	Sømme	Roskilde	104
Gloslunde	Lollands Sønder	Maribo	169
Glostrup	Smørum	København	35, 40, 130
Glud	Bjerre	Vejle	3
Godsted	Musse	Maribo	3
Gram	Frøs	Haderslev	69
Grandløse	Merløse	Holbæk	10, 104, 113
Grarup	Haderslev	Haderslev	19
Gravlev	Homum	Ålborg	76
Greve	Tune	Roskilde	105, 107
Grevinge	Ods	Holbæk	104, 137
Grimstrup	Skast	Ribe	69
Grindløse	Skam	Odense	25
Grindsted	Slavs	Ribe	36
Grundfør	Vester Lisbjerg	Århus	146
Grødstrup	Tyrsting	Skanderborg	29, 46, 68
Græse	Lynge-Frederiksborg	Frederiksborg	134
Græshave	Lollands Sønder	Maribo	43, 169
Græsted	Holbo	Frederiksborg	36, 113
Grønbæk	Lysgård	Viborg	19
Grønholt	Lynge-Kronborg	Frederiksborg	141, 144
Gråsten-Adsbøl	Lundtoft	Åbenrå	23
Gudbjerg	Gudme	Svendborg	99, 123, 142
Gudme	Gudme	Svendborg	142
Gudum	Skodborg	Ringkøbing	2



# Sogne

Sogn	Herred	Amt/Udland	Forsker
Gudum	Fleskum	Ålborg	76
Gudum	Slagelse	Sorø	44
Guldager	Skast	Ribe	84
Gunderslev	Øster Flakkebjerg	Sorø	104
Gundslev	Falsters Nørre	Maribo	45, 124, 163
Gundsømagle	Sømme	Roskilde	104, 157
Gylling	Hads	Århus	25, 128
Gårdsløf		Malmøhus län Sverige	7
Gødvad	Hids	Viborg	132
Gørding	Gørding	Ribe	84
Gørlev	Løve	Holbæk	84
Gørlose	Lynge-Frederiksborg	Frederiksborg	134
Gørslev	Bjæverskov	Præstø	29, 146, 148
Gårslev	Holmans	Vejle	103
Haderslev Kbst.	Haderslev	Haderslev	19
Haderup	Ginding	Ringkøbing	40
Hadsund	Hindsted	Ålborg	23
Hagested	Tuse	Holbæk	71, 137
Haldum	Sabro	Århus	93
Halk	Haderslev	Haderslev	79
Halling	Hads	Århus	172
Hals	Kær	Ålborg	64, 76, 141, 167
Halsted	Lollands Nørre	Maribo	3
Hammelev	Djurs Nørre	Randers	19, 36
Hammer	Kær	Ålborg	141, 167
Hammer	Hammer	Præstø	48
Handbjerg	Hjerm	Ringkøbing	70
Hanning	Bølling	Ringkøbing	2
Hansted	Voer	Skanderborg	128
Haraldsted	Ringsted	Sorø	12
Harboør	Vandfuld	Ringkøbing	76
Harlev	Framlev	Århus	19
Hamdrup	Vends	Odense	64
Harring	Hassing	Thisted	101
Harte	Brusk	Vejle	68, 74, 88
Haslev	Ringsted	Sorø	100, 104
Hatting	Hatting	Vejle	51
Haurum	Houlbjerg	Viborg	28
Havdrup	Tune	Roskilde	35, 104, 148
Haverslev	Års	Ålborg	141
Haverslev	Øster Han	Hjørring	44, 141
Hedensted	Hatting	Vejle	29, 51, 99, 131, 156
Helgenæs	Mols	Randers	121, 146
Hellerup	Sokkelund	København	8
Hellerup	Vindinge	Svendborg	138
Hellested	Stevns	Præstø	63, 125
Helnæs	Båg	Odense	75
Helsingør Kbst.	Lynge-Kronborg	Frederiksborg	9, 21, 123, 157
Hemmeshøj	Slagelse	Sorø	102
Hemmet	Nørre Home	Ringkøbing	2
Henne	Vester Home	Ribe	23
Herfølge	Bjæverskov	Præstø	12, 102, 125, 157
Herlufmagle	Tybjerg	Præstø	12, 149
Herlufsholm	Øster Flakkebjerg	Sorø	12, 163
Heming	Hammerum	Ringkøbing	2, 6, 146
Herrested	Vindinge	Svendborg	123
Herritslev	Musse	Maribo	99, 116
Herslev	Brusk	Vejle	68
Herslev	Sømme	Roskilde	134, 137, 144
Herstedvester	Smørum	København	35, 104, 144
Herstedøster	Smørum	København	35
Hesselager	Gudme	Svendborg	123, 142
Hillerslev	Sallinge	Svendborg	139, 142
Hillerslev	Hillerslev	Thisted	101, 113

# Sogne

Sogn	Herred	Amt/Udland	Forsker
Hillerød	Lyng-Frederiksborg	Frederiksborg	39
Himlingøje	Bjæverskov	Præstø	102, 125
Himmelev	Sømme	Roskilde	104
Hindborg	Hindborg	Viborg	132
Hinge	Lysgård	Viborg	19
Hjerm	Hjerm	Ringkøbing	2, 70
Hjermind	Middelsom	Viborg	19, 52
Hjermstrup	Sønder Tyrstrup	Haderslev	22
Hjerting	Frøs	Haderslev	19
Hjordkær	Rise	Åbenrå	23, 63
Hjorthede	Middelsom	Viborg	19
Hjørring	Vennebjerg	Hjørring	10, 90, 114
Ho	Vester Home	Ribe	57
Hobro	Onsild	Randers	136
Hoed	Djurs Sønder	Randers	19, 46, 132
Holbæk	Rougsø	Randers	6, 113
Holme Olstrup	Hammer	Præstø	104
Holmens	Kbh Holmens	København Komm.	9, 54, 111, 171
Holmsland Klit	Hind	Ringkøbing	170
Holmstrup	Skipinge	Holbæk	137
Holstebro	Hjerm	Ringkøbing	113
Holsted	Malt	Ribe	69
Holtug	Stevns	Præstø	63
Homå	Djurs Sønder	Randers	19, 132
Hoptrup	Haderslev	Haderslev	23
Horbelev	Falsters Sønder	Maribo	137
Hornborg	Nim	Skanderborg	51, 82
Home	Sallinge	Svendborg	135
Home	Vennebjerg	Hjørring	49
Hornslet	Øster Lisbjerg	Randers	124, 148
Hornstrup	Nørvang	Vejle	103
Horreby	Falsters Sønder	Maribo	137
Horsens	Kær	Ålborg	141, 167
Horslunde	Lollands Nørre	Maribo	3, 47, 123
Hostrup	Skast	Ribe	57
Høstrup	Slogs	Tønder	23, 84
Hoven	Nørre Home	Ringkøbing	29
Hover	Hind	Ringkøbing	29, 84
Hover	Tørmild	Vejle	110
Humble	Langelands Sønder	Svendborg	125, 163
Hundslund	Hads	Århus	139
Hundstrup	Sallinge	Svendborg	166
Hune	Hvetbo	Hjørring	97
Hunseby	Musse	Maribo	4
Hurup	Refs	Thisted	22
Husby	Ulfborg	Ringkøbing	127
Husevig		Færøerne	13
Hvalsø	Voldborg	Roskilde	108
Hvedstrup	Sømme	Roskilde	35, 104, 132
Hvejsel	Nørvang	Vejle	131
Hvidbjerg	Refs	Thisted	52, 121
Hvilsager	Sønderhald	Randers	36, 124, 148
Hvilsom	Rinds	Viborg	93
Hvilsted	Hads	Århus	36, 139
Hvorup	Kær	Ålborg	9
Hylke	Voer	Skanderborg	52, 147
Hyllebjerg	Års	Ålborg	141
Hyllested	Djurs Sønder	Randers	46, 132
Hyllinge	Øster Flakkebjerg	Sorø	48
Hæstrup	Børglum	Hjørring	141
Højby	Ods	Holbæk	80
Højby	Åsum	Odense	77, 155
Højdevang	Kbh Søndre	København Komm.	104
Høje Tåstrup	Smørum	København	35, 59, 105, 132

# Sogne

Sogn	Herred	Amt/Udjand	Forsker
Højelse	Ramsø	Roskilde	102, 124, 148, 157, 163
Højen	Jerlev	Vejle	103
Højerup	Stevns	Præstø	51
Højrup	Hviding	Tønder	63
Hørby	Tuse	Holbæk	71, 113, 137
Hørby	Dronninglund	Hjørring	141
Hørmested	Horns	Hjørring	120, 167
Hørup	Lysgård	Viborg	132
Hørve	Ods	Holbæk	28
Hårby	Båg	Odense	8, 5, 69, 123, 139
Hårlev	Bjæverskov	Præstø	63
Håstrup	Sallinge	Svendborg	123
Ibsker	Øster	Bornholm	9
Idestrup	Falsters Sønder	Maribo	163
Ikast	Hammerum	Ringkøbing	70, 82
Ingelstad		Malmøhus län Sverige	7
Isenvad	Hammerum	Ringkøbing	82
Ishøj	Smørum	København	35, 59, 105
Janderup	Vester Home	Ribe	57
Jegindø	Refs	Thisted	121
Jelling	Tørild	Vejle	70, 99
Jels	Gram	Haderslev	19
Jeme	Skast	Ribe	84
Jemved	Gørding	Ribe	84
Jersie	Tune	Roskilde	35, 132
Jerslev	Børglum	Hjørring	6, 64, 141, 167
Jetsmark	Hvetbo	Hjørring	97
Jordløse	Sallinge	Svendborg	84, 123, 139
Jordrup	Anst	Ribe	19
Jorløse	Skipinge	Holbæk	36, 104
Junget	Nørre	Viborg	146
Jungshoved	Bårse	Præstø	104
Jyderup	Tuse	Holbæk	137
Jyllinge	Sømme	Roskilde	157
Jystrup	Ringsted	Sorø	142, 154
Jørsby	Morsø Nørre	Thisted	25, 101
Kalundborg Kbst.	Ars	Holbæk	8, 54
Kalvehave	Bårse	Præstø	104, 137, 165
Kappel	Lollands Sønder	Maribo	169
Karise	Fakse	Præstø	63, 125
Karby	Djurs Nørre	Randers	36
Karlebo	Lynge-Kronborg	Frederiksborg	8, 67, 141
Karleby	Falsters Sønder	Maribo	137
Karlsunde	Tune	Roskilde	35, 104
Karlstrop	Tune	Roskilde	105
Karrebæk	Øster Flakkebjerg	Sorø	32, 48
Kastbjerg	Djurs Nørre	Randers	82
Kasted	Hasle	Århus	97
Kastrup	Hammer	Præstø	104
Kavslunde	Vends	Odense	64
Keldby	Mønbo	Præstø	28, 55
Kerte	Båg	Odense	5
Kerteminde	Bjerge	Odense	25, 76, 82, 99, 155
Kerteminde Kbst.	Bjerge	Odense	156
Kettinge	Musse	Maribo	116
Kildebrønde	Tune	Roskilde	107, 132, 148
Kimmerslev	Ramsø	Roskilde	104
Kippinge	Falsters Nørre	Maribo	45
Kirke Helsingø	Løve	Holbæk	12
Kirkerup	Sømme	Roskilde	104
Kirkerup	Vester Flakkebjerg	Sorø	102
Klarup	Fleskum	Ålborg	49
Kløvborg	Vrads	Skanderborg	46, 52
Knebel	Mols	Randers	132

# Sogne

Sogn	Hered	Amt/Udland	Forsker
Kolding Kbst.	Brusk	Vejle	19, 88
Kolind	Djurs Sønder	Randers	132
Kollerup	Vester Han	Thisted	141
Kollerup	Tørmild	Vejle	122
Komdrup	Hellum	Ålborg	6
Kongsted	Fakse	Præstø	48, 104, 146
Korerup	Sømme	Roskilde	7, 104, 108, 134
Korum	Slet	Ålborg	174
Korsør Kbst.	Slagelse	Sorø	110
Kousted	Nørhald	Randers	169
Kragelund	Hids	Viborg	70, 140
Krarup	Sallinge	Svendborg	51, 142
Kregme	Strø	Frederiksborg	134
Krejbjerg	Rødding	Viborg	76
Krogsbølle	Skam	Odense	124
Kundby	Tuse	Holbæk	71, 113, 123, 137
Kvong	Vester Home	Ribe	57, 113
Kværkeby	Ringsted	Sorø	148
Kvæmdrup	Sunds	Svendborg	156
Kyndby	Horns	Frederiksborg	97
Kærum	Båg	Odense	69
Købelev	Lollands Nørre	Maribo	3
Køge	Ramsø	Roskilde	86, 146
Kølstrup	Bjerger	Odense	4
Køng	Hammer	Præstø	81
Køng	Båg	Odense	123
Landet	Lollands Sønder	Maribo	41
Langskov	Nørvang	Vejle	131
Ledøje	Smørum	København	35
Lee	Middelsom	Viborg	19
Lejrskov	Anst	Ribe	19, 64, 88, 158
Lellinge	Bjæverskov	Præstø	102, 157, 163
Lem	Rødding	Viborg	124
Lemming	Hids	Viborg	19, 33, 132
Lemvig	Skodborg	Ringkøbing	159
Lendum	Horns	Hjørring	6
Lerup	Øster Han	Hjørring	141
Lidemark	Bjæverskov	Præstø	63
Lild	Vester Han	Thisted	101, 119
Lille Fuglede	Ars	Holbæk	4, 54
Lille Heddinge	Stevns	Præstø	63
Lille Lyngby	Strø	Frederiksborg	157
Lillebrænde	Falsters Nørre	Maribo	163
Lillevorde	Fleskum	Ålborg	6, 44
Lime	Sønderhald	Randers	36
Lindeballe	Tørmild	Vejle	88, 99
Lindelse	Langelands Sønder	Svendborg	12, 125
Lindholm	Kær	Ålborg	9
Lintrup	Frøs	Haderslev	19
Longelse	Langelands Sønder	Svendborg	4, 125
Lumby	Lunde	Odense	25, 88, 157
Lundby	Slet	Ålborg	167
Lunde	Sunds	Svendborg	12, 148
Lundtofte	Sokkelund	København	20
Lundum	Voer	Skanderborg	128
Lydum	Vester Home	Ribe	57
Lyndby	Voldborg	Roskilde	108, 112, 143, 144
Lyne	Nørre Home	Ringkøbing	113
Lyngby	Sokkelund	København	104, 163
Lyngby	Djurs Sønder	Randers	132
Lyngby	Børglum	Hjørring	99
Lynge	Alsted	Sorø	102
Lynge	Lynge-Frederiksborg	Frederiksborg	9
Læborg	Malt	Ribe	19



# Sogne

Sogn	Hered	Amt/Udland	Forsker
Lødderup	Morsø Sønder	Thisted	50
Løgstør	Slet	Ålborg	160
Løjt	Rise	Åbenrå	23, 63, 155
Lønborg	Nørre Home	Ringkøbing	115
Lønne	Vester Home	Ribe	23
Låstrup	Rinds	Viborg	46
Madum	Ulfborg	Ringkøbing	84
Maglebrænde	Falsters Nørre	Maribo	163
Magleby	Langelands Sønder	Svendborg	99, 163
Magleby	Mønbo	Præstø	55, 137
Majbølle	Musse	Maribo	41
Mariager	Onsild	Randers	76
Maribo Domsogn	Musse	Maribo	3, 99
Marie Magdalene	Sønderhald	Randers	36
Marstal	Ærø	Svendborg	22, 47, 163
Marvede	Øster Flakkebjerg	Sorø	32, 48
Mejlby	Øster Lisbjerg	Randers	52
Mejrup	Hjerm	Ringkøbing	2
Melby	Strø	Frederiksborg	53
Mesing	Hjlemslev	Skanderborg	18
Mesinge	Bjerge	Odense	25, 117
Middelfart Kbst.	Vends	Odense	79
Mogenstrup	Hammer	Præstø	48
Mosbjerg	Horns	Hjørring	64
Mou	Fleskum	Ålborg	44, 76, 141, 167
Munke Bjergby	Alsted	Sorø	165
Munkebo	Bjerge	Odense	25, 148, 155
Musse	Musse	Maribo	99
Møgeltønder	Tønder, Højer Og Lø	Tønder	63
Mønsted	Fjends	Viborg	2
Mørke	Øster Lisbjerg	Randers	148
Mørkhøj	Sokkelund	København	163
Mørkøv	Tuse	Holbæk	137
Måbjerg	Hjerm	Ringkøbing	2
Mårslet	Ning	Århus	146
Nakskov Kbst.	Lollands Nørre	Maribo	3, 18, 43, 99
Nautrup	Harre	Viborg	124
Navr	Hjerm	Ringkøbing	2, 174
Nepsager	Bjerre	Vejle	29
Nees	Skodborg	Ringkøbing	115, 174
Neksø	Sønder	Bornholm	39, 146
Niløse	Merløse	Holbæk	66, 104
Nim	Nim	Skanderborg	29
Nordborg Flække	Als Nørre	Sønderborg	146, 155
Nordby	Skast	Ribe	84, 146
Nordrupvester	Slagelse	Sorø	64
Nors	Hillerslev	Thisted	25, 49, 124
Norup	Lunde	Odense	8, 148
Nustrup	Gram	Haderslev	52, 69
Nyborg	Vindinge	Svendborg	99, 155
Nyborg Kbst.	Vindinge	Svendborg	8
Nyborg Landsogn	Vindinge	Svendborg	135
Nykøbing F	Falsters Sønder	Maribo	25, 163
Nykøbing M	Morsø Sønder	Thisted	9, 97, 160
Nysted	Musse	Maribo	25
Næsborg	Slet	Ålborg	174
Næsbyhoved Broby	Odense	Odense	123
Næstelsø	Hammer	Præstø	48, 163
Nødager	Djurs Sønder	Randers	132
Nørholm	Homum	Ålborg	87
Nørløse	Skodborg	Ringkøbing	2
Nørre Alslev	Falsters Nørre	Maribo	4, 123, 124, 137, 163
Nørre Broby	Sallinge	Svendborg	139, 153
Nørre Kirkeby	Falsters Nørre	Maribo	163

# Sogne

Sogn	Herred	Amt/Udland	Forsker
Nørre Snede	Vrads	Skanderborg	46
Nørre Tranders	Fleskum	Ålborg	9
Nørre Vedby	Falsters Nørre	Maribo	124
Nørup	Tørrild	Vejle	6, 19, 88, 99, 103, 155
Nøvling	Hammerum	Ringkøbing	70
Obbekær	Ribe	Ribe	57
Odden	Ods	Holbæk	80
Odder	Hads	Århus	128
Odense Kbst.	Odense	Odense	8, 88, 97, 99, 116, 124, 155
Ollerup	Sunds	Svendborg	8
Omø	Vester Flakkebjerg	Sorø	47
Ore	Skovby	Odense	80
Orte	Båg	Odense	5, 139
Orø	Tuse	Holbæk	104, 108
Osted	Voldborg	Roskilde	78, 104
Otterup	Lunde	Odense	148
Ottestrup	Slagelse	Sorø	104
Oudrup	Slet	Ålborg	141
Ove	Hindsted	Ålborg	51
Overlade	Års	Ålborg	141
Pedersborg	Alsted	Sorø	104
Pedersker	Sønder	Bornholm	39, 176
Pjedsted	Holmans	Vejle	68
Povlsker	Sønder	Bornholm	176
Præstø	Bårse	Præstø	102
Pårup	Odense	Odense	148
Radsted	Musse	Maribo	3, 4
Rakkeby	Børglum	Hjørring	44
Rakkeby	Morsø Sønder	Thisted	89
Raklev	Ars	Holbæk	4, 63
Ramløse	Holbo	Frederiksborg	104
Randbøl	Tørrild	Vejle	19, 88, 99
Randers Kbst.	Støvring	Randers	9, 36, 39, 141
Randlev	Hads	Århus	128, 172
Ravnkilde	Års	Ålborg	141, 167
Ravsted	Slogs	Tønder	175
Reerslev	Tune	Roskilde	84, 102, 104
Reerslev	Løve	Holbæk	64, 104
Rejsby	Hviding	Tønder	63
Ribe Domkirke Lands.	Ribe	Ribe	84
Rigshospitalet	Nedlagt Sogn	København Komm.	29
Rind	Hammerum	Ringkøbing	2
Ring	Tyrsting	Skanderborg	46
Ringe	Gudme	Svendborg	32, 123, 142
Ringive	Nørvang	Vejle	88, 122
Ringkøbing	Hind	Ringkøbing	121
Ringsted	Ringsted	Sorø	9, 97
Rinkenæs	Lundtoft	Åbenrå	161
Rise	Rise	Åbenrå	23, 161
Rise	Ærø	Svendborg	22, 47
Rislev	Tybjerg	Præstø	163
Roholte	Fakse	Præstø	5, 48, 146
Rolsø	Mols	Randers	82
Romdrup	Fleskum	Ålborg	6, 44
Rorup	Ramsø	Roskilde	104
Roskilde Domsogn	Sømme	Roskilde	104
Roskilde Kbst.	Sømme	Roskilde	104
Rosmus	Djurs Sønder	Randers	132
Rostrup	Hindsted	Ålborg	23, 51, 141
Rud	Galten	Randers	169
Rudkøbing	Langelands Nørre	Svendborg	18, 99
Ruds Vedby	Løve	Holbæk	97, 137
Ry	Hjelmslev	Skanderborg	40
Ryde	Lollands Sønder	Maribo	41

# Sogne

Sogn	Herred	Amt/Udland	Forsker
Ryde	Ginding	Ringkøbing	2
Rye	Voldborg	Roskilde	104
Rynkeby	Bjerger	Odense	4, 82, 123, 155
Ryslinge	Gudme	Svendborg	142
Ræhr	Hillerslev	Thisted	22, 49
Rødding	Rødding	Viborg	76, 105, 124
Rødovre	Sokkelund	København	104, 135
Rømø	Tønder, Højer Og Lø	Tønder	84
Rønne	Vester	Bornholm	39, 59
Rønne Kbst.	Vester	Bornholm	87
Rønnebæk	Hammer	Præstø	81, 135
Rønninge	Åsum	Odense	32, 123
Rørby	Ars	Holbæk	4
Rørup	Vends	Odense	64
Røsnæs	Ars	Holbæk	4
Rårup	Bjerre	Vejle	29
Råsted	Støvring	Randers	169
Sabro	Sabro	Århus	148
Sahl	Ginding	Ringkøbing	2
Saltum	Hvetbo	Hjørring	44, 97, 141
Sand		Færøerne	13
Sandager	Båg	Odense	74
Sandby	Tybjerg	Præstø	35, 123, 149
Sandby	Lollands Nørre	Maribo	18, 56
Sanderum	Odense	Odense	64, 97, 123
Sankt Hans	Odense	Odense	23, 59, 62, 155
Sankt Hans	Vennebjerg	Hjørring	90
Sankt Johannes	Kbh Vor Frue	København Komm.	59
Sankt Jørgensbjerg	Sømme	Roskilde	7, 104
Sankt Knuds	Odense	Odense	23, 156
Sankt Mattæus	Kbh Vestre	København Komm.	104
Sankt Mikkel	Slagelse	Sorø	12
Sankt Mortens	Støvring	Randers	93, 147
Sankt Mortens	Tybjerg	Præstø	12
Sankt Nikolaj	Nedlagt Sogn	København Komm.	74
Sankt Peders	Slagelse	Sorø	12
Sankt Peders	Tybjerg	Præstø	12
Sankt Petri	Nedlagt Sogn	København Komm.	111
Sankt Stefans	Kbh Nordøstre	København Komm.	59
Sebber	Slet	Ålborg	167, 169, 174
Seest	Anst	Ribe	19, 25
Sejerslev	Morsø Nørre	Thisted	119
Sejerø	Skippinge	Holbæk	54
Sejlfod	Fleskum	Ålborg	44
Sejling	Hids	Viborg	132
Selde	Nørre	Viborg	146
Selsø	Homs	Frederiksborg	6, 143
Sengeløse	Smørum	København	35, 104, 107, 130, 132, 163
Sennels	Hillerslev	Thisted	155
Serup	Hids	Viborg	19
Sevel	Ginding	Ringkøbing	2
Simmerbølle	Langelands Nørre	Svendborg	123
Simon Peters	Kbh Søndre	København Komm.	104
Sindal	Vennebjerg	Hjørring	29, 120
Sindbjerg	Nørvang	Vejle	23, 131
Sinding	Hammerum	Ringkøbing	70
Sjørring	Hundborg	Thisted	52
Sjørlev	Lysgård	Viborg	52
Skals	Rinds	Viborg	46
Skamby	Skam	Odense	8, 25, 123
Skamstrup	Tuse	Holbæk	10, 137
Skanderup	Hjelmslev	Skanderborg	19
Skanderup	Anst	Ribe	22, 111, 121
Skannerup	Gjern	Skanderborg	19

# Sogne

Sogn	Herred	Amt/Udland	Forsker
Skarild	Hammerum	Ringkøbing	84, 113
Skeby	Lunde	Odense	148
Skellebjerg	Løve	Holbæk	64
Skellerup	Vindinge	Svendborg	76
Skelund	Hindsted	Ålborg	9, 76, 141
Skibby	Horns	Frederiksborg	18, 108
Skibet	Tørmild	Vejle	29, 88, 103
Skibsted	Hellum	Ålborg	167
Skive	Hindborg	Viborg	39
Skjern	Middelsom	Viborg	19
Skjold	Bjerre	Vejle	29
Skjoldborg	Hundborg	Thisted	52, 101
Skodborg	Frøs	Haderslev	19
Skorup	Gjem	Skanderborg	33
Skovby	Skovby	Odense	4, 108
Skrave	Frøs	Haderslev	19, 50
Skydstrup	Gram	Haderslev	52
Skrøbelev	Langelands Nørre	Svendborg	125, 166
Skuldelev	Horns	Frederiksborg	6, 108
Skydebjerg	Båg	Odense	5
Skælskør	Vester Flakkebjerg	Sorø	10
Skæve	Dronninglund	Hjørring	141
Skævinge	Strø	Frederiksborg	134
Skødstrup	Øster Lisbjerg	Randers	28, 52, 146
Skørping	Hellum	Ålborg	76
Skørpinge	Vester Flakkebjerg	Sorø	97
Skørning	Framlev	Århus	55
Skørning	Sønderhald	Randers	169
Skørninge	Fuglse	Maribo	169
Skåne		Sverige	4, 78
Slaglille	Alsted	Sorø	104
Slemminge	Musse	Maribo	4, 99
Slimminge		Malmöhus län Sverige	7
Slots Bjergby	Slagelse	Sorø	102
Sludstrup	Slagelse	Sorø	102
Smerup	Stevns	Præstø	63
Smidstrup	Holmans	Vejle	68
Smollerup	Fjends	Viborg	2, 52
Smørum	Smørum	København	35, 104
Snejbjerg	Hammerum	Ringkøbing	146
Snesere	Bårse	Præstø	48, 51, 100
Sneslev	Ringsted	Sorø	35
Snoldelev	Tune	Roskilde	78, 102, 104, 105
Soderup	Merløse	Holbæk	71, 104
Solbjerg	Hellum	Ålborg	29
Solrød	Tune	Roskilde	35, 124, 132
Sorterup	Slagelse	Sorø	64
Sorø	Alsted	Sorø	39
Sottrup	Nybøl	Sønderborg	155
Staby	Ulfborg	Ringkøbing	84, 127
Stadil	Hind	Ringkøbing	69, 127
Stagstrup	Hassing	Thisted	101
Stavning	Bølling	Ringkøbing	121
Stege	Mønbo	Præstø	21, 55, 86, 137
Stege Landdistrikt	Mønbo	Præstø	55
Stenderup	Hatting	Vejle	29, 131
Stenild	Gislum	Ålborg	169
Stenlille	Merløse	Holbæk	104
Stenmagle	Alsted	Sorø	102, 104
Stenstrup	Sunds	Svendborg	40, 99
Stenum	Børglum	Hjørring	44
Stepping	Sønder Tyrstrup	Haderslev	23
Stjær	Framlev	Århus	19
Store Arden	Hindsted	Ålborg	141



# Sogne

Sogn	Herred	Amt/Udland	Forsker
Store Dalby	Hatting	Vejle	51, 131, 155
Store Fuglede	Ars	Holbæk	4, 54
Store Magleby	Sokkelund	København	172
Store Tåstrup	Merløse	Holbæk	142, 154
Storning	Framlev	Århus	19
Storvorde	Fleskum	Ålborg	6, 44
Stouby	Bjerre	Vejle	25, 99
Strø	Strø	Frederiksborg	134
Strøby	Stevns	Præstø	63
Stubbekøbing	Falsters Nørre	Maribo	155
Stubberup	Bjerge	Odense	155
Suldrup	Horum	Ålborg	174
Sundby	Kbh Sønder	København Komm.	9, 22, 104, 173
Sunds	Hammerum	Ringkøbing	2
Svallerup	Ars	Holbæk	4, 54
Svaneke	Øster	Bornholm	39
Svanninge	Sallinge	Svendborg	13, 51, 123
Svanninge	Sallinge	Svendborg	123
Svendborg Kbst.	Sunds	Svendborg	8, 99, 150
Svenstrup	Onsild	Randers	23
Svinninge	Tuse	Holbæk	69
Svogerslev	Sømme	Roskilde	117, 124, 134
Svostrup	Hids	Viborg	19, 33, 132
Sværdborg	Hammer	Præstø	48
Syv	Ramsø	Roskilde	7, 78, 104
Sæby	Løve	Holbæk	64, 97, 104, 137
Sæby	Harre	Viborg	124
Sæby	Voldborg	Roskilde	6, 63, 84, 108
Sæby Kbst.	Dronninglund	Hjørring	79
Sædder	Bjæverskov	Præstø	63, 102, 146
Sædding	Bølling	Ringkøbing	2
Særløse	Voldborg	Roskilde	104
Særslev	Skovby	Odense	5, 25
Søborg	Holbo	Frederiksborg	25
Søby	Sønderhald	Randers	52
Søllerød	Sokkelund	København	53, 104
Søllested	Lollands Sønder	Maribo	169
Søllested	Båg	Odense	123
Søndbjerg	Refs	Thisted	121
Sønder Asmindrup	Merløse	Holbæk	95
Sønder Bjerge	Vester Flakkebjerg	Sorø	64
Sønder Bjert	Nørre Tyrstrup	Vejle	56
Sønder Boris	Bølling	Ringkøbing	2, 29, 174
Sønder Broby	Sallinge	Svendborg	51, 139, 153
Sønder Dalby	Fakse	Præstø	63, 100
Sønder Dråby	Morsø Nørre	Thisted	101
Sønder Felding	Hammerum	Ringkøbing	2, 75, 84, 174
Sønder Højrup	Vindinge	Svendborg	123
Sønder Jemløse	Merløse	Holbæk	80, 113
Sønder Nissum	Ulfborg	Ringkøbing	84, 127
Sønder Omme	Nørvang	Vejle	122
Sønder Onsild	Onsild	Randers	169
Sønder Starup	Haderslev	Haderslev	39
Sønder Stenderup	Nørre Tyrstrup	Vejle	56, 99
Sønder Vilstrup	Brusk	Vejle	68
Sønder Vinge	Middelsom	Viborg	140
Sønder Vissing	Tyrsting	Skanderborg	29
Sønder Årslev	Hasle	Århus	148
Sønderborg Kbst.	Als Sønder	Sønderborg	155, 161
Sønderby	Båg	Odense	137
Sønderholm	Horum	Ålborg	167
Søndersø	Skovby	Odense	5
Sørbymagle	Vester Flakkebjerg	Sorø	52, 97, 102
Sørup	Sunds	Svendborg	77

# Sogne

Sogn	Herred	Amt/Udland	Forsker
Søstrup	Merløse	Holbæk	21, 80
Søvind	Voer	Skanderborg	108, 155
Såby	Voldborg	Roskilde	104, 108
Tamdrup	Nim	Skanderborg	51, 135
Tapdrup	Nørlyng	Viborg	1
Taps	Nørre Tyrstrup	Vejle	64
Taulov	Elbo	Vejle	68
Teestrup	Ringsted	Sorø	12, 64, 104, 149
Terslev	Ringsted	Sorø	125, 148
Tersløse	Merløse	Holbæk	64
Them	Vrads	Skanderborg	46, 70
Thisted Kbst.	Hundborg	Thisted	124
Thisted Landsogn	Hundborg	Thisted	124
Thorning	Lysgård	Viborg	70, 132
Thorsager	Øster Lisbjerg	Randers	19, 36
Thurø	Sunds	Svendborg	123
Thyregod	Nørvang	Vejle	84, 88
Tikøb	Lynge-Kronborg	Frederiksborg	9, 123, 129, 157
Tillitse	Lollands Sønder	Maribo	43
Tim	Hind	Ringkøbing	84, 113
Tinglev	Slogs	Tønder	23
Tingsted	Falsters Nørre	Maribo	28, 163
Tirstrup	Djurs Sønder	Randers	132
Tise	Børglum	Hjørring	44
Tjæreborg	Skast	Ribe	84
Tjæreby	Strø	Frederiksborg	126, 134, 157
Tjørring	Hammerum	Ringkøbing	70, 146
Todbjerg	Øster Lisbjerg	Randers	146
Toksværd	Hammer	Præstø	48, 104
Tolne	Homs	Hjørring	29, 64, 167
Tolstrup	Børglum	Hjørring	44, 167
Toreby	Musse	Maribo	9, 41
Torkilstrup	Falsters Nørre	Maribo	163
Tomby	Vennebjerg	Hjørring	44, 89, 90, 99, 167
Torrid	Hads	Århus	52, 139
Torslev	Øster Han	Hjørring	44
Torslunde	Smørum	København	59, 104, 105
Torsted	Hatting	Vejle	55, 156
Torsted	Hundborg	Thisted	52
Torsted	Hind	Ringkøbing	84
Torum	Nørre	Viborg	124
Tranbjerg	Ning	Århus	18
Tranebjerg	Samsø	Holbæk	12
Tranekær	Langelands Nørre	Svendborg	4, 30, 99
Tranum	Øster Han	Hjørring	141
Trinitatis	Kbh Vor Frue	København Komm.	9, 104, 167, 176
Træden	Tyrsting	Skanderborg	25, 108
Tullebølle	Langelands Nørre	Svendborg	4, 30, 123, 125
Tulstrup	Gjern	Skanderborg	40
Tune	Tune	Roskilde	104, 105, 157
Tureby	Fakse	Præstø	63, 146
Turup	Båg	Odense	123
Tved	Sunds	Svendborg	77, 121
Tved	Mols	Randers	121
Tveje Merløse	Merløse	Holbæk	71
Tvilum	Gjern	Skanderborg	25, 76
Tybjerg	Tybjerg	Præstø	12
Tyrstrup	Sønder Tyrstrup	Haderslev	22
Tødsø	Morsø Nørre	Thisted	50
Tølløse	Merløse	Holbæk	71
Tømmerby	Vester Han	Thisted	101, 119
Tømmerup	Ars	Holbæk	4
Tønder	Tønder, Højer Og Lø	Tønder	155
Tønder Kbst.	Tønder, Højer Og Lø	Tønder	87

# Sogne

Sogn	Herred	Amt/Udland	Forsker
Tønning	Tyrsting	Skanderborg	108
Tørring	Skodborg	Ringkøbing	76
Tåmby	Sokkelund	København	9, 176
Tårs	Børglum	Hjørring	167
Ubberud	Odense	Odense	5
Ubby	Ars	Holbæk	4, 54, 84
Ubjerg	Tønder, Højer Og Lø	Tønder	23
Udby	Tuse	Holbæk	113
Ude Sundby Landdist.	Lynge-Frederiksborg	Frederiksborg	134
Uge	Lundtoft	Åbenrå	23
Ugerløse	Merløse	Holbæk	80
Ulbølle	Sallinge	Svendborg	166
Ulfborg	Ulfborg	Ringkøbing	84, 127, 141
Ullerslev	Vindinge	Svendborg	36
Ulse	Fakse	Præstø	51, 100
Ulsted	Kær	Ålborg	141, 167
Undløse	Merløse	Holbæk	71, 137
Urlev	Bjerre	Vejle	131
Uth	Bjerre	Vejle	29, 99
Vadum	Kær	Ålborg	49, 141, 167
Valby	Valby-Vanløse	København Komm.	64
Valby	Holbo	Frederiksborg	25
Vallekilde	Ods	Holbæk	28, 123
Vallensbæk	Smørum	København	35, 64, 135
Vamdrup	Anst	Ribe	39
Vang	Hundborg	Thisted	101
Vangede	Sokkelund	København	104
Vantinge	Sallinge	Svendborg	139
Varde	Vester Home	Ribe	39
Varpelev	Stevns	Præstø	63
Vebbestrup	Hindsted	Ålborg	60
Vedbæk	Sokkelund	København	53
Vedslet	Voer	Skanderborg	33
Vedsted	Gram	Haderslev	97
Vedtofte	Båg	Odense	5
Veerst	Anst	Ribe	76
Veflinge	Skovby	Odense	5, 64
Vejby	Børglum	Hjørring	44
Vejen	Malt	Ribe	19
Vejlby	Elbo	Vejle	117
Vejlby	Djurs Sønder	Randers	19, 36, 132
Vejlby	Vends	Odense	80
Vejle	Sallinge	Svendborg	39, 123, 153
Vejle Kbst.	Nørvang	Vejle	99
Vejleby	Fuglse	Maribo	52
Vejrup	Gørding	Ribe	84
Vejstrup	Nørre Tyrstrup	Vejle	56, 64
Vellerup	Horns	Frederiksborg	97
Vellev	Houlbjerg	Viborg	28
Velling	Hind	Ringkøbing	113
Vemmelev	Slagelse	Sorø	102
Vemmetofte	Fakse	Præstø	63
Veng	Hjelmslev	Skanderborg	19, 52
Vennebjerg	Vennebjerg	Hjørring	49, 97
Verninge	Odense	Odense	8, 77
Vesløs	Vester Han	Thisted	101
Vestenskov	Lollands Sønder	Maribo	43, 169
Vester Broby	Alsted	Sorø	123
Vester Egede	Tybjerg	Præstø	149
Vester Egesborg	Hammer	Præstø	100
Vester Hassing	Kær	Ålborg	76, 167
Vester Hæsing	Sallinge	Svendborg	123, 139
Vester Nebel	Skast	Ribe	84
Vester Nebel	Brusk	Vejle	88

# Sogne

Sogn	Herred	Amt/Udland	Forsker
Vester Skeminge	Sallinge	Svendborg	123
Vester Ulslev	Musse	Maribo	4, 99
Vester Vandet	Hillerslev	Thisted	101
Vester Velling	Middelsom	Viborg	19
Vester Åby	Sallinge	Svendborg	142, 155
Vesterborg	Lollands Nørre	Maribo	52, 169
Vestermarie	Vester	Bornholm	59
Vestervig	Refs	Thisted	22, 75, 124
Viborg Domsogn	Nørlyng	Viborg	52
Viby	Ning	Århus	66
Viby	Bjerge	Odense	55, 156
Vidstrup	Vennebjerg	Hjørring	89
Vigerslev	Valby-Vanløse	København Komm.	64
Vigerslev	Skovby	Odense	5
Vigersted	Ringsted	Sorø	12
Vigsø	Hillerslev	Thisted	113
Vigsø	Hillerslev	Thisted	49
Villerslev	Hassing	Thisted	101
Vilslev	Gørding	Ribe	18, 84
Vilsted	Slet	Ålborg	169
Vilstrup	Haderslev	Haderslev	19, 69
Vindblæs	Gjerlev	Randers	23
Vindeby	Lollands Nørre	Maribo	56
Vinderslev	Lysgård	Viborg	19, 132, 140
Vinding	Holmans	Vejle	103
Vinding	Tyrsting	Skanderborg	108
Vindinge	Vindinge	Svendborg	99
Vindinge	Tune	Roskilde	102, 107
Virum	Sokkelund	København	163
Visborg	Hindsted	Ålborg	9, 76, 141
Visby	Tønder, Højer Og Lø	Tønder	63
Viskinge	Skipinge	Holbæk	84, 155
Vissenbjerg	Odense	Odense	109
Vistoft	Mols	Randers	121
Vitten	Sabro	Århus	146
Vium	Lysgård	Viborg	140
Vive	Hindsted	Ålborg	141
Voer	Rougsø	Randers	6
Vokslev	Hornum	Ålborg	39
Voldby	Djurs Nørre	Randers	36
Voldum	Galten	Randers	169
Vollerslev	Bjæverskov	Præstø	148
Volsted	Fleskum	Ålborg	167
Vonsild	Nørre Tyrstrup	Vejle	19, 64
Vor Frelsers	Kbh Søndre	København Komm.	9, 104, 173, 176
Vor Frue	Kær	Ålborg	167
Vor Frue	Sømme	Roskilde	104
Vor Frue	Hasle	Århus	148
Vor Frue	Kbh Vor Frue	København Komm.	122, 176
Vor Frue	Odense	Odense	59, 142, 111
Vorbasse	Slavs	Ribe	88
Vorde	Nørlyng	Viborg	62
Vordingborg	Bårse	Præstø	10, 104, 165
Vordingborg Kbst.	Bårse	Præstø	104
Voming	Sønderlyng	Viborg	169
Vrads	Vrads	Skanderborg	46
Vrejlev	Børglum	Hjørring	44, 167
Vrensted	Børglum	Hjørring	99
Vrå	Børglum	Hjørring	44
Vråby	Bjæverskov	Præstø	63
Værløse	Smørum	København	53, 104
Værslev	Skipinge	Holbæk	4, 84
Ydby	Refs	Thisted	22
Ødsted	Jerlev	Vejle	19, 88, 103

# Sogne

Sogn	Herred	Amt/Udland	Forsker
Øland	Øster Han	Hjørring	87, 113
Ølby	Hjem	Ringkøbing	105
Ølsemagle	Ramsø	Roskilde	132
Ølsted	Hatting	Vejle	156
Ølstykke	Ølstykke	Frederiksborg	104
Ønslev	Falsters Nørre	Maribo	28
Ørslev	Ringsted	Sorø	64
Ørslev	Vends	Odense	64, 80
Ørsted	Båg	Odense	123
Ørsted	Ramsø	Roskilde	130, 157
Ørsted	Rougsø	Randers	6, 56
Ørting	Hads	Århus	25
Ørum	Galten	Randers	82
Øsby	Haderslev	Haderslev	19
Øse	Skast	Ribe	57
Øsløs	Vester Han	Thisted	101
Øster Assels	Morsø Sønder	Thisted	28
Øster Egede	Fakse	Præstø	48, 51
Øster Hassing	Kær	Ålborg	76, 141, 167
Øster Hornum	Hornum	Ålborg	167, 174
Øster Hæsinge	Sallinge	Svendborg	139
Øster Lindet	Frøs	Haderslev	19
Øster Ulslev	Musse	Maribo	3, 99
Øster Vandet	Hillerslev	Thisted	52
Øster Velling	Middelsom	Viborg	52
Østerild	Hillerslev	Thisted	52, 101, 113
Østofte	Fuglse	Maribo	56
Østrup	Lunde	Odense	148
Överjema		Stockholms län Sverige	7
Åbenrå	Rise	Åbenrå	23, 56, 63
Åby	Kær	Ålborg	49
Ådum	Nørre Home	Ringkøbing	75
Ågerup	Sømme	Roskilde	35, 104
Aahus		Kristianstad Län Sverige	66
Åkirkeby Kbst.	Sønder	Bornholm	39, 146
Ål	Vester Home	Ribe	57
Ålborg Frue Landsogn	Kær	Ålborg	64, 76
Åle	Vrads	Skanderborg	52, 66, 88
Ålsø	Djurs Sønder	Randers	19, 132
Årby	Ars	Holbæk	4
Årestrup	Hornum	Ålborg	51
Århus Domsogn	Hasle	Århus	9, 19, 93
Års	Års	Ålborg	169, 174
Årslev	Vindinge	Svendborg	36
Åsted	Harre	Viborg	40, 120, 146
Åsted	Horns	Hjørring	29, 110
Åstrup	Sallinge	Svendborg	155
Åsum	Åsum	Odense	111



## Specielle emner

Forsker	Emner
8	Tømrere, skomagere i København 1700-1845. Matroser i Søetaten 1. og 2. Division 1770-1815, bl.a. i Nyboder. Norske slægter.
9	Forsker i Sverige, Polen, Tyskland. Medbringer slægtstavler for Leander og Drachmann. Forsker i Leander, Richter, Steen i Nyboder.
14	Fremviser Dansk Ane Arkiv.
15	Christian IV
19	Slægter med efternavnet Baagøe og dets varianter. Flest oplysninger haves om de 3 slægter med tilknytning til Sønderjylland.
27	Oplysninger om mormoner i tiden 1850-1900.
28	Se mange "fremmede" slægtsnavne.
32	Navneindeks til la Cour's "Danske Gaarde" III Samling. Navneindeks til slægtsbøger om Grønfeldt, Dråby sogn, Zacho i Uth sogn, Vendelbo i Ølsted sogn, Liboriussen i Alrø sogn.
33	Oplysning om mange slægter i Hanved/Handewitt sogn, Flensborg amt.
34	Søger ældre udgaver af "Vendsysselske Årbøger". KRAKS "Trap Danmark"
36	Danskere, der er fyldt 100 år.
38	Se slægter og sogne ved Anne-Lisbeth Andersen
41	Lovgivning omkring Dansk Statsborgerskab i 1850.
48	Er leder af Fladså Arkiv. Lokalhistorie i Fladså kommunes 6 sogne.
51	Gårde: "Abildballegaard", "Stensgaard", "Enghavegaard" Møller: Smedebæk Mølle, Mattrup Mølle.
55	Lokalhistorie i Dømmestrup, Nr. Lyndelse sogn, samt i Torsted sogn, Hatting herred.
59	Sverige: Corlin, Kronoberg län Hahn, Fölkärle Sokn, Blekinge län
62	Præster med Buchholz-navnet i Danmark og Tyskland. Billedskærer/hugger med Buchholz-navnet i Flensborg, Tyskland.
64	Snurbach og Pigtersdatter, Solbjerg, 1600 ved Frederiksberg slot og ladegårds anlægning.
77	Gårde i Langsted, Verminge sogn, Odense amt.
80	Odden sogns (Holbæk amt) tidlige historie og alle beboere før 1801. Slægtsbog under udarbejdelse om skræddermester i Nyrup, Højby sogn.
82	Slægter i Kronoberg Län i Småland, Sverige, specielt Bonde Damm, født Bonde Holm. Indvandring fra Sverige til Djursland i slutningen af 1800-tallet.
84	Køb eller lån til affotografering af relevante sider af L.A.Larsen "Emmerlev sogn, ejendomme og familier.
93	Sydslesvig: Wallsbüll sogn, Flensborg by.
103	Borgmestre i Helsingør & Malmø (1400 - 1675)
104	Hvor stammer navnet Ytte fra?
112	Slesvig 1820-1860. Ketelsen.
123	Tyskland: Esgrus - Holsten - Cappeln. Udvandrede til USA.
127	Preussiske adelsslægter.
128	Gräbig, Kraiz, Sorau tidligere Tyskland, nu Polen.
133	Mansacks i Preussen/Pommern
137	Lokalhistorie om Herslev og Gevninge sogne i Roskilde amt. Lokalhistorie om Hagedsted sogn i Holbæk amt.
142	Hvem ved noget om Johan Kochendorf, der var skytte ved Skjoldenæsholm Gods indtil 1764.
146	Alle beboere og ejendomme på limfjordsøen Fur.
148	De gamle matrikler.
157	Forsker i Sverige: Blekinge - Stiby, Kristiansstads Län, Stockholm - Johannes Församling, Hälsingborg.
162	Forsker i Vejle amt.
165	Foto/købmandsforretning på Sønder Boulevard 113.

## Specielle emner

<b>Forsker</b>	<b>Emner</b>
166	Landbrugslivet på godserne, Flintholm, Rødkilde, Faareveile, Skorsbo. Jens Langes retssager.
170	Flere slægter i Sverige.
173	Arvelighedsforskning. Medicinske sygdomme, der går i arv. Dødsårsager i familien Wiberg. Fyn "Wibers piger" 1850-2001.
174	Et maleri af Provst Henrich Wederkinch i Nykøbing Falster og Hustru Marie Cathrine Wederkinch født Lehmann.
176	Forsker i flere slægter i Tyskland, samt ganske mange i Sverige.

Skemaet bedes udfyldt tydeligt med blokbogstaver – og med sort skrift (af hensyn til kopiering).  
Skemaer, der modtages efter tilmeldingsfristens udløb kan ikke forventes optaget i forskerkataloget.

Navn: Esther Andersen		Deltager nr. (udfyldes af arrangør)
Adresse: Roskildevænge 47 st.h.		
Postnr. og by: 4000 Roskilde		
Telefon: 4635 3323	E-mail: esther-soren-andersen@mail.tele.dk	Fax: 4635 3323
Oplysninger søges om:  Jochim Stich og hans efterkommer Tapdrup sogn Dorothea Caroline Matthiesen (viet Andersen) og hendes efterkommer Daler sogn Tonnesine Strube og hendes efterkommer Esbjerg		
Forsker i amter/sogne i perioden:  Viborg amt Tapdrup sogn 1895 - ? Tønder amt Daler sogn 1828 - ? Esbjerg Købstad 1877 - ?		
Specielle emner/ slægtsnavne:  slægtnavnet STICK/STICH " STRUBE		



Skemaet bedes udfyldt tydeligt med blokbogstaver – og med sort skrift (af hensyn til kopiering).  
 Skemaer, der modtages efter tilmeldingsfristens udløb kan ikke forventes optaget i forskerkataloget.

Navn: <b>Kit Bisgård</b>	Deltager nr. (udfyldes af arrangør)
Adresse: <b>Åstøften 14</b>	<b>2</b>
Postnr. og by: <b>4000 Roskilde</b>	
Telefon: <b>46 38 35 14</b>	E-mail: <b>Kitbi@get2net.dk</b>
Fax:	

Oplysninger søges om:

Forældre til Stephan Stephansen, f. ca. 1715, gift 17. sept. 1747 i Ejsing sogn, Ringkøbing amt med Anne Andersdatter. Bosat i Elbrønd, Ejsing.  
 Oplysninger haves om Anne Andersdatters aner. Hun blev gift i 1785 med Christen Laursen i Kirkegård i Hanning, Ringkøbing amt.

Forfædres hjemsted		
Sogn	Amt	Årstal fra - til
Borbjerg	Ringkøbing	1600 - 1890
Hjerm	Ringkøbing	1670 - 1807
Gimsing	Ringkøbing	1654 - 1824
Mejrup	Ringkøbing	1665 - 1900
Måbjerg	Ringkøbing	1750 - 1810
Naur	Ringkøbing	1660 - 1812
Asp	Ringkøbing	1650 - 1781
Ryde	Ringkøbing	1637 - 1860
Ejsing	Ringkøbing	1722 - 1872
Sahl	Ringkøbing	1650 - 1821
Sevel	Ringkøbing	1702 - 1735
Gudum	Ringkøbing	1730 - 1773
Nørlem	Ringkøbing	1575 - 1672
Aulum	Ringkøbing	1700 - 1839
Gellerup	Ringkøbing	1700 - 1823
Herning	Ringkøbing	1670 - 1741
Rind	Ringkøbing	1723 - 1803
Sunds (nu Ilskov)	Ringkøbing	1600 - 1740
Sdr. Felding	Ringkøbing	1688 - 1846
Hanning	Ringkøbing	1785 - 1834
Sædding	Ringkøbing	1799 - 1872
Sdr. Borris	Ringkøbing	1823 - 1870
Egvad	Ringkøbing	1630 - 1853
Hemmet	Ringkøbing	1653 - 1762
Mønsted	Viborg	1720 - 1780
Smøllerup	Viborg	1796 - 1816
Funder	Viborg	1575 - 1650

Skemaet bedes udfyldt tydeligt med blokbogstaver – og med sort skrift (af hensyn til kopiering).  
Skemaer, der modtages efter tilmeldingsfristens udløb kan ikke forventes optaget i forskerkataloget.

Navn: Elsé Gluud	Deltager nr. (udfyldes af arrangør)	
Adresse: Digetofte 40	3	
Postnr. og by: 2690 Karlslunde		
Telefon: 46161240	E-mail: else-gluud@mail.tele.dk	Fax:
Oplysninger søges om:  Christen Knudsen f. i Glud sogn omkring 1727 begravet 27.04.1802 samt om hans 3 koner: Gunder Pedersdatter, Maren Hansdatter og Maren Madsdatter. En søn af Christen Knudsen og Maren Hansdatter blev "garder til hest" og fik der tilnavnet Gluud.		
Forsker i amter/sogne i perioden: Fra 1800 Maribo Fra 1850 Nakskov og Købelev Fra 1700 Radsted – Godsted – Engestofte – Øster Ulslev Fra 1750 Halsted -- Horslunde  Fra 1725 Glud   Vejle amt		
Specielle emner/ slægtsnavne:  Gluud – Glud – Eggebrecht - Kull		



Skemaet bedes udfyldt tydeligt med blokbogstaver – og med sort skrift (af hensyn til kopiering).  
Skemaer, der modtages efter tilmeldingsfristens udløb kan ikke forventes optaget i forskerkataloget.

Navn: Karna Hansen		Deltager nr. (udfyldes af arrangør)  4
Adresse: Æblehaven 106, st.th.		
Postnr. og by: 4000 Roskilde		
Telefon: 4636 1056	E-mail: karna@email.dk	Fax:
Oplysninger søges om: Personer i nedennævnte sogne Lokalhistorie fra nedennævnte sogne		
Forsker i amter/sogne i perioden: Holbæk amt: Aunsø 1882-1992, Fuglede 1840-1882, Gjerslev 1831-1881, Raklev 1860-1996, Rørby 1690-1926, Røsnæs 1751-1864, Svallerup 1891-1988, Tømmerup 1764-1959, Ubbby 1820-1989, Værsløv 1842-1883, Aarby 1690-1998 Maribo amt: Engestofte 1767-1905, Fuglse 1839-1937, Hunseby 1842-1922, Nørre Alslev 1817-1899, Radsted 1687-1879, Slemminge-Fjelde 1697-1918, Vester Ulslev 1800-1910 Odense amt: Kølstrup 1745-1843, Rynkeby 1787-1818, Skovby 1769-1851 Svendborg amt: Bøstrup 1739-1957, Fuglsbølle 1816-1848, Longelse 1848-1905, Tranekær 1795-1914, Tullebølle 1749-1995 Sverige, Blekinge: Gammalstorp 1655-1792, Jämshög o. 1620-1966 Sverige, Skåne: Vånga 1655-1792, Örkened 1628-1850		
Specielle emner/ slægtsnavne:		

Skemaet bedes udfyldt tydeligt med blokbogstaver – og med sort skrift (af hensyn til kopiering).  
Skemaer, der modtages efter tilmeldingsfristens udløb kan ikke forventes optaget i forskerkataloget.

Navn: ARNE JENSEN		Deltager nr. (udfyldes af arrangør)  5
Adresse: ENGRØJEL 24		
Postnr. og by: 2670 GRÆVE		
Telefon: 43 60 06 25	E-mail:	Fax:
Oplysninger søges om:		
Forsker i amter/sogne i perioden: ODENSE AMT: RISSENS 1840 BELLINGE 1790-1835 BRENDEAUP 1800-1860 BRILLE 1845 GAMTOFTE 1760-1800 HAARBY 1775 KORTE 1835 ORTE 1800 SMJDEBJERG 1760-1810 SØNDRSØ 1780 STERSLEV 1800-1840 UBBERUD 1840 VEFLINGE 1800-1850 VIGERSLEV 1800		
<del>Specielle emner/slægtsnavne:</del> VEDTOFTE 1790  TRÆSTØ AMT. BARRSE 1820 ROHOLTE 1835		

Skemaet bedes udfyldt tydeligt med blokbogstaver – og med sort skrift (af hensyn til kopiering).  
Skemaer, der modtages efter tilmeldingsfristens udløb kan ikke forventes optaget i forskerkataloget.

Navn: Niels-Bjarne Kristensen		Deltager nr. (udfyldes af arrangør)  6
Adresse: Dr. Sofiesvej 22 Postnr. og by: 4000 Roskilde		
Telefon: 46353773	E-mail:LABENBK@POST11.TELE.DK	Fax:
Oplysninger søges om:		
Forsker i amter/sogne i perioden:		
Hjørring amt: Jerslev sogn, 1771-1990 Lendum sogn, 1753-1833	Randers amt: Holbæk sogn, 1854-1911 Voer sogn, 1750-1882 Ørsted sogn, 1739-1918	Vejle amt: Bredsten sogn, 1737-1866 Gadbjerg sogn, 1823-1829 Nørup sogn, 1858-1926
Ålborg amt: Lillevorde sogn, 1779-1857 Komdrup sogn, 1757-1901 Rømdrup sogn, 1844-1876 Storvorde sogn, 1736-1801	Ringkøbing Amt: Gjellerup sogn, 1789-1877 Herning sogn, 1788-1892	Frederiksborg amt: Selsø sogn, 1828-1997 Skuldelev sogn, 1711-1900
		Roskilde Amt: Gershøj sogn, 1826-1860 Sæby sogn, 1730-1832
Specielle emner/ slægtsnavne:		

Skemaet bedes udfyldt tydeligt med blokbogstaver – og med sort skrift (af hensyn til kopiering).  
Skemaer, der modtages efter tilmeldingsfristens udløb kan ikke forventes optaget i forskerkataloget.

Navn: Flemming Molin		Deltager nr. (udfyldes af arrangør)  7
Adresse: Dronn. Ingeborgsvej 1		
Postnr. og by: 4000 Roskilde		Fax: 4635 3118
Telefon: 4635 3118 4063 3118	E-mail: <a href="mailto:molin@post5.tele.dk">molin@post5.tele.dk</a>	
Oplysninger søges om:		
Forsker i amter/sogne i perioden: Odense amt: Brennerup sgn. – 1800-1900 Roskilde amt: Sct. Jørgensbjerg, Syv og Kornerup sogne – 1600-1900 Sverige: Malmöhus län – Slimminge, Ingelstad og Gårdslöf församlinger 1700-1900 Sverige: Stockholms län – Överjerna församling 1700-1900		
Specielle emner/slægtsnavne: Molin		

Skemaet bedes udfyldt tydeligt med blokbogstaver – og med sort skrift (af hensyn til kopiering).  
 Skemaer, der modtages efter tilmeldingsfristens udløb kan ikke forventes optaget i forskerkataloget.

Navn: Ingrid Bonde Nielsen		Deltager nr. (udfyldes af arrangør)
Adresse: Bredager 71		<b>3</b>
Postnr. og by: 2670 Greve		
Telefon: 4390 8060	E-mail: ingrid.b.nielsen@get2net.dk	Fax:
<p>Oplysninger søges om:</p> <p><b>Fendrich:</b> alle med dette efternavn. <b>Fristrup</b>, Christen – skomager i Nordrup Øster omkr. 1800, er ved FT-1845 bosa i København hos sønnen. <b>Kirkman</b>, alle med dette efternavn i hele Danmark. <b>Rohde</b>, Jesper – i København omkr. 1740 tilhører muligvis Petri eller Garnison menighed – fadder hos familien Fendrich i Petri. <b>Søderberg</b>, Kirstine Sophie – gift med Christen Fristrup i 1807.</p>		
<p>Forsker i amter/sogne i perioden:</p> <p><b>Fredensborg A.:</b> Karlebo 1700-1740. <b>Holbæk A.:</b> Kalundborg 1815-1870. <b>Københavns A.:</b> København 1700-1895, Hellerup 1895-1948. <b>Odense A.:</b> Hårby, Nellesø, Strandby, Sarup, Verringe, Bellinge, Norup, Skamby 1700-1867. <b>Nyborg A.:</b> Nyborg, Svendborg, Ollerup, 1650-1750, Odense 1550-1902.</p>		
<p>Specielle emner/ slægtsnavne:</p> <p><b>Tømrere, skomagere</b> i København 1700-1845.</p> <p><b>Matroser</b> i søetaten 1. og 2. division 1770-1815, bl.a. i Nyboder.</p> <p>Slægtsnavne som: <b>Arreboe:</b> Fyn 1600-1700. <b>Bagger:</b> Fyn 1500-1657. <b>Bahnsen:</b> Sønderjylland, Fyn 1633-1768. <b>Balderslev:</b> de fynske: 1500-1790. <b>Holdentze:</b> Nakskov 1630-1742. <b>Klinge:</b> Haderslev 1600-1742. <b>Moth:</b> Flensborg, Fyn 1500-1685. <b>Thestrup:</b> Jylland, Fyn 1588-1774. <b>Top:</b> Nakskov, Karleboe, Svendborg 1650-1760. <b>Zeuthen:</b> Jylland, Fyn, København 1573-1830.</p> <p><b>Norske slægter som:</b> Aabenborg, Amble, Boldt, Buchoff, Castberg, de Crequi de la Roche, Frøyseth, Greve, Heiberger, Jæger, Klingenberg, Knag, Löwe, Nagell, Nass, Ravn, Roll, Schram, Steendahl, Wüst.</p>		



Skemaet bedes udfyldt tydeligt med blokbogstaver – og med sort skrift (af hensyn til kopiering).  
 Skemaer, der modtages efter tilmeldingsfristens udløb kan ikke forventes optaget i forskerkataloget.

Navn: MARIA THERESE HØEGH		Deltager nr. (udfyldes af arrangør)  9
Adresse: BRISTOL ALLE 7		
Postnr. og by: 2300 KØBENHAVN S		
Telefon: 32595780	E-mail: hawkry@get2net.dk	Fax: /
Oplysninger søges om: - HANSINE DAVIDSEN FØDT D. 18.04.1852 i MAARUM SOGN - ANE KIRSTINE BENTSDATTER FØDT D. 18.12.1826 i MAARUM SOGN - EFTERNAVN AMMETAND - EFTERNAVN MANSACHS, OG HVOR STAMMER NAVNET FRA OG HVAD BETYDER DET.		

- År
- Forsker i amter/sogne i perioden:
- 1650-2000 STEEN i ÅRHUS DOMSOGN OG HOLMENS SOGN, KBH.
  - 1650-2000 LEANDER i HOLMENS SOGN OG VOR FRELSE SOGN i KBH + TÆRNBY SOGN.
  - 1850-2000 HERMANN i SUNDBY SOGN, TÆRNBY SOGN, SØKKELUND HEERED, TIKØD SOGN, HELSINGØR, LYNGE-KRØNBORG HEERED, TRINITATIS SOGN OG VOR FRELSE SOGN i KBH.
  - 1850-1950 MANSACHS i NYKØBING MORS OG ÅRHUS SOGN, SKELUND, ASTRUP, VISBORG  
MAN SAKS OG ALS.
  - 1822- SELMAN i NYKØBING MORS OG ÅRHUS SOGN, SKELUND, ASTRUP, VISBORG  
SELLMAN OG ALS.  
ZULMAN  
ZELLMAN
  - 1800-2000 OHLSSSEN DANMARK
  - 1789 - RICHTER i HOLMENS SOGN, KBH.
  - 1850 - STEENBERG i HELSINGØR.
  - 1850-2000 NORLIUG i SUNDBY, TÆRNBY SOGN OG RINGSTED SOGN.
  - 1838 - HORN i TOREBY, MUSSE HEERED.
- 
- 1800 - KOFOED i ISKER SOGN, BORNHOLM.
  - 1850 - STENDER i ISKER SOGN OG BODILSKER SOGN.
  - 1650-2000 DRACHMANN i RANDELS OG KØBENHAVN.
  - 1872-2001 HØEGH i ØSTER UTTEUP, NØRE TRANDERS SOGN, VOERBJERG-DAL,  
HOEG LINDHOLM SOGN OG HVORUP SOGN, AALBORG AMT.  
HØEG  
HOEGH

UDEN FOR DANMARK:

- 1850-1900 NORLIUG i MALMØ
- SØDERBERG i MALMØ + 1830 MANSACHS i POMMEEN, POLEN
- ← 1700 LEANDER i SVEERIGE
- HORN i ROSTOCK, TYSKLAND

OHLSSSEN i ROSTOCK, TYSKLAND

SE → SPECIELLE EMNER/SLEGTNAVNE:  
 LEANDER (MEDBRINGER SLEGTSTAVLE)  
 DRACHMANN (MEDBRINGER SLEGTSTAVLE)  
 LEANDER, RICHTER, STEEN i NYBODER

Skemaet bedes udfyldt tydeligt med blokbogstaver – og med sort skrift (af hensyn til kopiering).  
Skemaer, der modtages efter tilmeldingsfristens udløb kan ikke forventes optaget i forskerkataloget.

Navn: <u>Gitte Svarre Larsen</u>		Deltager nr. (udfyldes af arrangør)
Adresse: <u>Holmbladsvænge 1 I Th</u>		10
Postnr. og by: <u>2300 København S</u>		
Telefon: <u>32543821</u>	E-mail: <u>LouiseMalenc@Larsen.mail.dk</u>	Fax:
Oplysninger søges om: <u>Ane Kirstine Christensen fra Egeslevmagle er ca 1845</u> <u>Jens Hansen fra Skamstrup sogn ca år 1800</u> <u>Karen Jeppersdatter fra Grandløse sogn</u>		
Forsker i amter/sogne i perioden: <u>Skælskør sogn fra 1800 - 2001</u> <u>Vordingborg og Masnesund fra 1600 - 2001</u> <u>Hjørring sogn fra 1600 - 2001</u> <u>Elling sogn fra 1600 - 2001</u>		
Specielle emner/ slægtsnavne: <u>Svarre navnet på Sjælland</u>		

Skemaet bedes udfyldt tydeligt med blokbogstaver – og med sort skrift (af hensyn til kopiering).  
 Skemaer, der modtages efter tilmeldingsfristens udløb kan ikke forventes optaget i forskerkataloget.

Navn: Bente Jørgensen		Deltager nr. (udfyldes af arrangør)  11
Adresse: Julivej 25		
Postnr. og by: 6705 Esbjerg Ø		
Telefon: 21750040 - 75160400	E-mail: bente.jorgensen@vip.cybercity.dk	Fax: 75160601
<p>Oplysninger søges om: <b>JUST LUDVIG PETERSEN</b> f. omk. 1797 <i>København</i>. død 11.apr. 1855 <i>Strandgade 23, Christianshavn</i>. ~ <b>ANE DORTHEA POPPEN</b>, med hvem han havde 7 børn. ANE DORTHEA POPPEN f. 1813 <i>sct Peter sogn Slesvig</i>. <b>CHRISTEN PEDERSEN</b> f. omk. 1822, forntl. <i>Højby i Odsherred</i>. ~ <b>ANNE MARIE NIELSDATTER</b> f. omk. 1821 <i>Højby el. Lumsås</i>. <b>TIELLESEN/THIELLESEN</b> i <i>Kolding og Ribe</i>. <b>PETER RATH</b>, udlagt barnefader til <b>CHARLOTTE MARGRETHE DOROTHEA RATH</b> f. omk. 1819 <i>Neuwerk el. Rendsborg</i>. <b>DORTHE MARIE POULSDATTER</b> f. 15 feb. 1798 <i>Grenå</i>, Hendes forældre dør, moderen som den sidste i 1801, hvor efter Dorthe Marie kommer i pleje hos Bogbinder <b>CHRISTIAN RAMSHARDT</b> i <i>Grenå</i>, denne dør omk. 1806, her mister jeg tråden, og finder den først igen i 1825 hvor Dorthe Marie Poulsdatter bliver viet i <i>TODBJERG</i>, hun er samme år nævnt i tilgangslisten i sognet kommende fra <i>Århus</i>. Dorthe Maries forældre <b>POUL MADSEN PEERSTRUP</b>, f. 1753 <i>Skovmøllen på Mols</i>, død i <i>Grenå</i> 3. april 1799 som ejer af <i>Hestemøllen</i>, hans kone <b>KIRSTEN GOTFREDSDATTER TILKE</b>, datter af møller på <i>Elias Mølle i Randers</i> <b>GOTFRED TILKE</b>. Hvor er <b>KIRSTEN</b> født, hvem var hendes mor, og hvor kommer familien fra. Alle med navnet <b>KANEBLEY</b>, forfædre og efterkommere til <b>KARL LUDWIG KANEBLEY</b> ~ <b>FREDERIKKE WILHELMINE SCHULZ</b>, de får en søn <b>AUGUST JULIUS KANEBLEY</b> 26 aug. 1842 i <i>Heinersdorf</i> TYSKLAND. <b>JOHAN HINRICH NISSEN</b> f. 22 marts 1808 <i>Friderichsstad</i> Tyskland, hans kone <b>CATHARINA MARIA PETERS</b> f. 4 okt. 1810 <i>Friderichsstad</i> TYSKLAND. Kirkesanger <b>Niels Fiil</b> ~ <b>Margrethe Christensdatter</b> 15 juni 1821 <i>Spentrup sogn</i>. Hvem er deres forældre, hvor og hvornår er de født? Deres datter <b>Anne Dorthe Fiil</b> f. 8. dec. 1822 i <i>Spentrup</i> ~ 31. aug. 1849 ved en vielse i hjemmet til <b>Christian (Foged) Jensen</b> søn af <i>Sognefoged i Kousted</i> <b>Jens Jensen</b>. <b>Christian Frederik Ludvig Mundt</b> f. omkring 1849 i <i>Slesvig</i>, lægdsrullen opgiver moderens navn som <b>Anna Moldt</b>. Hvor er han født og hvem er hans far?</p>		
Forsker i amter/sogne i perioden:		
Specielle emner/ slægtsnavne:		

Skemaet bedes udfyldt tydeligt med blokbogstaver – og med sort skrift (af hensyn til kopiering).  
Skemaer, der modtages efter tilmeldingsfristens udløb kan ikke forventes optaget i forskerkataloget.

Navn: Lis Neergaard	Deltager nr. (udfyldes af arrangør)
Adresse: Mosevej 57, Ågerup 4000 Roskilde	12
Postnr. og by:	
Telefon: 4678 7735 E-mail:	Fax: 4678 7735 kræver tlf.opkald først

Oplysninger søges om:

Peder Carlstrøm, f.omk.1774, Engelholm, Sverige, død 26.2.1825, Bakkendrup, Holbæk amt  
Rasmus Larsen, f. omk 1782, ?, død 28.12.1829, Sct Mikkel, Slagelse, Sorø amt

Svend Krogh født omk. 1904 og

Knud Thorkild Krogh, f. 20.7.1909, Bælum/Solbjerg, Ålborg amt, død 8.11.1993 Lyngby, Kbh.amt

Sønner af Jens Peter Krogh, f.10.11.1782, ?, død 28.12.1829, Sct.Mikkel, Slagelse, Sorø amt og

Karen Johanne Sørensen,???? gift før 1904, hvor?

Forsker i amter/sogne i perioden:

Holbæk amt: Bakkendrup, Kirke Helsinge, Tranebjerg

Præstø amt: Aversi, Fensmark, Herlufmagle, Herfølge, Sct Morten (Næstved), Sct. Peder (Næstved), Tybjerg

Sorø amt: Fjenneslev, Haraldsted, Herlufsholm, Sct Mikkel (Slagelse), Sct Peder (Slagelse), Teestrup, Vigersted

Svendborg amt: Bregninge (Tåsinge), Diernæs, Lindelse, Lunde

Specielle emner/ slægtsnavne: /oplysning om efterslægter til

Peder Carlstrøm f. omk 1774 ~ Anna Cathrine Jørgensdatter f. omk. 1784 (Arines kendes)

Peder Neergaard f. 25.9.1901 ~ Julie Erasmie Kristina Eibe f. 14.2.1814 (Emanuel's kendes)

Peder Larsson Kjerulff f.21.8.1811 ~ Sofie Magdalene Elisabeth Svinth f.13.2.1814, 9 børn kendes

1. Ane Cathrine Kjerulff f. 1836 ~ Peder Sørensen Møhl f. 11.4.1836

2. Petrea Kasperine Christense Kjerulff f 14.10.1836, EFTERSLÆGT KENDES

3. Stenia Kjerulff f. 29.5.1839 ~ Niels Christian Christensen f. 5.2.1836

4. Christian Casper Steensen Kjerulff f.6.4.1841 ~ ?

5. Caroline Wilhelmine Kjerulff f. 6.4.1841 ~ Eske Edvard Kjer f. 14.6.1836

6. Elisabeth Petrine Kjerulff f. 12.8.1844 ~ Christian Skibsted f. 6.10.1835

7. Hans Helmuth Lüttichau Kjerulff f. 18.9.1846 ~ Hansine Elisabeth Carstensen f. 13.10.1845

8. Charlotte Marie Ferdinandine Kjerulff f. 12.11.1849 ~ Knud Lund Carstensen f. 21.12.1840

9. Kaspar August Kjerulff f. 29.8.1852 ~ Christine Hansen

Skemaet bedes udfyldt tydeligt med blokbogstaver – og med sort skrift (af hensyn til kopiering).  
Skemaer, der modtages efter tilmeldingsfristens udløb kan ikke forventes optaget i forskerkataloget.

Navn: Henning Ahrens		Deltager nr. (udfyldes af arrangør)
Adresse: Kærlodden 17		13
Postnr. og by: 2760 Måløv		
Telefon:	E-mail: h.ahrens@wanadoo.dk	Fax:
<p>Oplysninger søges om:</p> <p>Storkøbenhavn, Frederiksberg sogn: Jørgen Pedersen Gylling, møller på Vodroffs Mølle * omk. 1754, død 20/4 1804 Frederiksberg. Gift m. Maren Nielsd. * omk. 1767.</p> <p>Frederiksborg Amt, Helsingør købstad: Johan Andreas Doss * 1761, død 2/10 1819 Helsingør. Snedkermester.</p> <p>Københavns Amt, København: Adolph Heinrich Edward Humbach * 1805, død 14/7 1843. Bogtrykker og løjtnant i Det Borgerlige Artilleri. Gift m. Christina Maria Elisabeth Ahrens. Hans herkomst?</p> <p>Københavns Amt, København: Ditlev Ahrens * omk. 1762 i Holsten, død 8/10 1834 i Kbh. Murer. Gift m. Johanne Margrethe Rønne * omk. 1770, død 27/12 1830. Deres herkomst?</p> <p>Svendborg Amt, Sallinge herred, Svanninge sogn: Oplysninger søges om Niels Pedersen * omk. 1780. Indsiddet i Svanninge. Gift m. Anne Cathrine Christensd. * omk. 1785, død 4/4 1856.</p> <p>Holsten &amp; København: Heinrich Schemer, musketer v. Holstenske Regiment. Gift m. Juliane Marie Rønne * omk. 1777. Trolovet 4/3 1810 Garnison kirke. Evt. viet i Holsten.</p> <p>Oplysninger om navnet Chevery. En oberst Chevery død i Videkilde 1716 havde en datter Sofie Charlotte der var gift m. Philip Kyhn, tolder i Horsens.</p>		
<p>Forsker i amter/sogne i perioden:</p> <p>Svendborg Amt, Svanninge sogn: 1650 – 1800</p> <p>Færøerne, Sand sogn, Husevig sogn samt Færøerne iøvrigt.</p>		
<p>Specielle emner/ slægtsnavne:</p> <p>Ahrens, Birch, Doss, Hentze, Humbach, Kofoed, Kyhn, Marcher, Prahl, Sonne</p>		



Skemaet bedes udfyldt tydeligt med blokbogstaver – og med sort skrift (af hensyn til kopiering).  
Skemaer, der modtages efter tilmeldingsfristens udløb kan ikke forventes optaget i forskerkataloget.

Navn: K. HAANING ANDERSEN	Deltager nr. (udfyldes af arrangør)
Adresse: SKOVBJERG ENDEL 7	14
Postnr. og by: 7400 Herning	
Telefon: 97149235	E-mail: KHANING@image.dk
Fax:	
Oplysninger søges om:	
Forsker i amter/sogne i perioden:	
Specielle emner/ slægtsnavne:	

Skemaet bedes udfyldt tydeligt med blokbogstaver – og med sort skrift (af hensyn til kopiering).  
Skemaer, der modtages efter tilmeldingsfristens udløb kan ikke forventes optaget i forskerkataloget.

Navn: <i>Britt Bengtsson</i>		Deltager nr. (udfyldes af arrangør)  <b>15</b>
Adresse: <i>Bjärevägen 73</i>		
Postnr. og by: <i>2626 i Ängelholm Sverige</i>		
Telefon: <i>0431-20764</i>	E-mail: <i>brittbgen@mail.bip.net</i>	Fax:
Oplysninger søges om: <i>Ida Clausen gift med dr G. Schrader, Morberg på Åks Andreas Palm fca 1727 Skörpinge, Sylland Anna Andersdotter fca 1696 gm Hindrich Herbst</i>		
Forsker i amter/sogne i perioden:		
Specielle emner/ slægtsnavne: <i>Beck-Friis, Ulfeldt, Skram, Jacobbe Rosencrantz, Göye, Brahe, Basie, Brockenhaus Gyldenstiærne, Reventlow, Trolle, Orne Christian IV</i>		
<b>BRITT BENGTTSSON</b> Bjärevägen 73 S-26261 ÄNGELHOLM Tel. 0431-20764		

Skemaet bedes udfyldt tydeligt med blokbogstaver – og med sort skrift (af hensyn til kopiering).  
Skemaer, der modtages efter tilmeldingsfristens udløb kan ikke forventes optaget i forskerkataloget.

Navn: MARTIN BJARKLEV	Deltager nr. (udfyldes af arrangør)	
Adresse: SØNDERTOFTEN 115	16	
Postnr. og by: 2630 TAASTRUP		
Telefon: 43 99 17 52	E-mail: martin@bjarklev.dk	Fax:
Oplysninger søges om:		
Johan Ernst HOLLENBECH, født ca. 1723 – hvor ? Død 02/1806 i Nr. Søby		
Alle oplysninger om navnet ERWOLTER eller ERVOLDER modtages med tak.		
Forsker i amter/sogne i perioden:		
Københavns amt 1650-1966		
Specielle emner/ slægtsnavne:		
ERWOLTER – ERVOLDER – STANNIS – BORROE – LEEFLANG – KRUUSE – BIILD HOLLENBECH -		

Skemaet bedes udfyldt tydeligt med blokbogstaver – og med sort skrift (af hensyn til kopiering).  
Skemaer, der modtages efter tilmeldingsfristens udløb kan ikke forventes optaget i forskerkataloget.

Navn: ANITA BONDY		Deltager nr. (udfyldes af arrangør)  17
Adresse: HJORTESPRING PARKEN 34		
Postnr. og by: 2730 HERLEV		
Telefon: 44919009	E-mail: bonmek@inet.zitech.dk	Fax: 44941221
Oplysninger søges om:  Jeg er begynder og meget nysgerrig.		
Forsker i amter/sogne i perioden:		
Specielle emner/ slægtsnavne:		

Skemaet bedes udfyldt tydeligt med blokbogstaver – og med sort skrift (af hensyn til kopiering).  
Skemaer, der modtages efter tilmeldingsfristens udløb kan ikke forventes optaget i forskerkataloget.

Navn: Niels Brandrup		Deltager nr. (udfyldes af arrangør)  18
Adresse: Damstien 5, 2720 Vanløse Postnr. og by:		
Telefon: 3879 1812	E-mail: sebra@get2net.dk	Fax:
Oplysninger søges om:		
Forsker i amter/sogne i perioden: Skibby fra til ca. 1920 Rudkøbing frem til ca. 1880 Jedsted og Vilslev (ved Ribe) alt Nakskov med Sandby frem til ca. 1920 Gunnestrup, Tranbjerg og Mesing (ved Århus) frem til ca. 1920		
Specielle emner/ slægtsnavne:  Brandrup (evt. Brandorff eller Brandorph hvis før ca. 1800) Lautrup Hübschmann (evt. Hybschmann) Bombak Weile		



Skemaet bedes udfyldt tydeligt med blokbogstaver – og med sort skrift (af hensyn til kopiering).  
Skemaer, der modtages efter tilmeldingsfristens udløb kan ikke forventes optaget i forskerkataloget.

Navn: Hans Chr. Baagøe		Deltager nr. (udfyldes af arrangør)  19
Adresse: Gammelengvej 15		
Postnr. og by: 6630 Rødding		
Telefon: 74 84 24 56	E-mail: hcb@post1.tele.dk	Fax:
Oplysninger søges om: Jacob Schwarts, død 1757 i Vonsild, formodentlig en søn af kornet Jürgen Swart og Cathrine Falsted i Smidstrup.		
Hvor og hvornår er Jørgen Andersen Spirup født? Min formodning er mellem 1785 og 1797 i Spjarup i Egtved sogn, han blev senere gift den 26. oktober 1822 i Andst med Maren Lauritzdatter.		
Hvem var musketer Peder Hansen, der blev gift den 24. februar 1786 i Folding, Malt herred med Anne Cathrine Christiansdatter fra Skodborg? Han dør formodentlig i 1789, da hun efterfølgende bliver gift i Skodborg med enkemanden Hans Andersen. Hvorfor døbes børnene i begge Anne Cathrines ægteskaber døbes Bachmann?		
Se desuden HFH, samt på internettet: <a href="http://home1.inet.tele.dk/hcb/">http://home1.inet.tele.dk/hcb/</a>		
Forsker i amter/sogne i perioden: <b>Haderslev amt:</b> (Baagøe, Enevoldsen, Simonsen, Tuesen, Lund, Knude, Eliassen, Faaborg, Bruun, Bjerrum, Didrichsen, Skovrider, Schwarts, Friis, Flintholm, Fink) Skodborg, Skrave, Hjerting, Lintrup, Øster Lindet, Jels, Haderslev, Starup, Grarup, Vilstrup, Øsby. <b>Ribe / Vejle amter:</b> (Baagøe, Jørgensen, Lund, Frandsen, Spirup, Rønne, Sejersen, Mikkelsen, Danielsen, Iversen, Paaske, Lauritzen, Rasmussen, Schwartz, Matzen, Jepsen) Vejen, Gesten, Læborg, Andst, Seest, Kolding, Egtved, Ødsted, Randbøl, Nørup, Lejrskov, Jordrup, Vonsild før 1892. <b>Randers amt:</b> (Lerche, Schade, Puus, Rasmussen, Eriksen, Bruun, Bruus, Rusk, Hjort Christophersen, Ingvarsen, Yttesen, Boesen, Poulsen, Olufsen) Ålsø, Hoed, Vejlbj, Homå, Hammelev, Thorsager før 1892. <b>Århus / Skanderborg amter:</b> (Lerche, Fuglemose, Skøtt/Skytte, Høvring, Schmidt, Schade) Århus, Storring, Stjær, Galtén, Harlev, Framlev, Veng, Gern-Skannerup, Skanderborg før 1892. <b>Viborg amt:</b> (Holck, Bundgaard, Rasmussen, Poulsen, Jacobsen, Johansen, Tapdrup, Schade) Svostrup, Grønbæk, Serup, Lemming, Hinge, Vinderslev, Skjern, Vester Velling, Hjeremind, Hjorthede, Lee før 1892.		
Specielle emner/ slægtsnavne:  Slægter med efternavnet <b>Baagøe</b> og dets varianter. Flest oplysninger haves om de 3 slægter med tilknytning til Sønderjylland.		

**Skemaet bedes udfyldt tydeligt med blokbogstaver - og med sort skrift (af hensyn til kopiering).**

**Skemaer, der modtages efter tilmeldingsfristens udløb kan ikke forventes optaget i forskerkataloget.**

20

Navn: Annette Winther Christiansen

Deltager nr.

(udfyldes af arrangør)

Adresse: Postnr. og by: Højenhald 14, I th 2700 Brønshøj

Telefon: 38281641 E-mail: anette.winter@image.dk Fax: (arb) 44531213

Oplysninger søges om:

Forsker i amter/sogne i perioden: Lundtofte ca 1860

Specielle emner/ slægtsnavne: Licht

Skemaet bedes udfyldt tydeligt med blokbogstaver – og med sort skrift (af hensyn til kopiering).  
Skemaer, der modtages efter tilmeldingsfristens udløb kan ikke forventes optaget i forskerkataloget.

Navn: Michael P. Duncan-Bendix		Deltager nr. (udfyldes af arrangør)  21
Adresse: Kildegaarden 14 1tv		
Postnr. og by: 2620 Albertslund		
Telefon: 43643964	E-mail: <a href="mailto:Duncan-Bendix@mail.tele.dk">Duncan-Bendix@mail.tele.dk</a>	Fax:
Oplysninger søges om: <b>Henning Hiort</b> hans slægt "Købmand -kræmmerkomp. 9/2 1664. hus på Nørregade, fik 7/4 1681 skøde på Valby kro C.K.D 6,778 J. i Direktion for stadernes brand & lygtevæsen 9/7 1687 CK.D 7.182J. i de 32 mænds forsamling 1686-1701." <b>Estra Louise Thyra Vinther</b> født: 29 JUN 1887 måske Års, Ålborg, fik barn " <b>Laura Dorte Marie Hedegaard</b> " med slagter ? <b>Hedegaard</b> . <b>Johan Emanuel Willebrandt</b> vielsels 1805 "tjendende hos karethmager Johansen på Christianshavn og pigen Karen Olsdatter af Valbye" hvor født? Død? <b>Emanuel Berg</b> død: 29 JAN 1834 Hjembæk, Tuse, Holbæk. Født i Sverige men hvor? <b>Søren Nicolai Agri</b> Fra 1809 til 1818 som byskriver i Bengalen. død:15 NOV 1841 København, Hvor er han født?, fik barn med <b>Charlotte Amalia Dortehea Printzling</b>		
Forsker i amter/sogne i perioden:  Frederikshavn, Alheden, Søstrup, Helsingør, Stege, Bengalen, Mols.		
Specielle emner/ slægtsnavne:  Følgende Slægtnavne: <b>Aaris</b> (Korsør/Slagelse), <b>Bomhold/Bomholt</b> (Viborg/Randers), <b>Essig/Esig</b> (Randers), <b>Høiholdt</b> (Randers), <b>Kruse</b> (Randers), <b>Nissen</b> (Frederikshavn/København), <b>Rose</b> (København), <b>Smidt</b> (København/Holbæk), <b>Ubersax</b> (Frederikshavn), <b>Bahuson</b> (Fyn/Ærø/Sønder Jylland), <b>Drachmann</b> (København/Randers), <b>Groth</b> ( Fyn/Ærø/Sønder Jylland), <b>Kahlen</b> (Alheden/Frederikshavn), <b>Liisborg</b> ( Frederikshavn), <b>Palle</b> (Woldum/Randers), <b>Sidenius</b> (Falster), <b>Sundbye</b> (Stege), <b>Widenborg</b> (København/Sverige),		

Skemaet bedes udfyldt tydeligt med blokbogstaver – og med sort skrift (af hensyn til kopiering).  
Skemaer, der modtages efter tilmeldingsfristens udløb kan ikke forventes optaget i forskerkataloget.

Navn: Trilby L. Gustafson		Deltager nr. (udfyldes af arrangør)  22
Adresse: Kvædegangen 9		
Postnr. og by: 3460 Birkerød		
Telefon: 4582 0687	E-mail: trilbydk@yahoo.com	Fax:
Oplysninger søges om:		
1660 – 1800: Ribe Amt, Haderslev Provsti, Tyrstrup-Hjerndrup Sogn, Skomager lav i Tyrstrup og Skanderup By, Skanderup Sogn.		
1660 – 1850: Ribe Amt, Anst Herred, Skanderup Sogn, herunder Damkjergaard, Skanderup Sogn		
Forsker i amter/sogne i perioden:		
1660 – ca.1850: Ribe Amt, Haderslev Provsti, Tyrstrup-Hjerndrup Sogn		
1660 – ca.1850: Ribe Amt, Anst Herred, Skanderup Sogn		
1700 – ca. 1890: Thisted Amt, Hillerslev Herred, Ræhr Sogn		
1700 – ca. 1890: Thisted Amt, Refs Herred, Ydby, Vestervig og Hurup Sogne		
1700 – ca. 1880: Ærø (hvh. Slesvig-Holstein og Svendborg Amt) Rise-Marstal og Marstal Sogne.		
1800 – 1915: København, Sundby Sogn samt Kgl. Fødselsstiftelses Filial, Borgergade 108.		
Specielle emner/ slægtsnavne:		
Damkjer / Damkjær		

Skemaet bedes udfyldt tydeligt med blokbogstaver – og med sort skrift (af hensyn til kopiering).  
Skemaer, der modtages efter tilmeldingsfristens udløb kan ikke forventes optaget i forskerkataloget.

Navn: Karl-Heinz Hansen		Deltager nr. (udfyldes af arrangør)
Adresse: Blegen 9		23
Postnr. og by: 6200, Aabenraa		
Telefon: 74621087	E-mail: karlheinz@hansen.mail.dk	Fax:
Oplysninger søges om:		
<p>Ebbe Feddersen Adzersen (Odense og hele Fyn), Carstensen (Burkal sogn), Dumstrei (Hostrup sogn), Feddersen (Hostrup sogn), Iversen (Felsted sogn), Jørgensen (Løjt sogn), Matthiesen og Ryborg (Alnor i Gråsten sogn) Østergaard Nielsen (Rostrup sogn), Nielsen Lynnerup (rostrup sogn), Nyby (Sindbjerg sogn), Paulsen (Hoptrup sogn) Petersen Smidt (Hjordkær sogn) Strandberg ( hele Norjyllands amt), Thimsen/Timsen (Aabenraa) Kirsten Andersen (omkring 1700tallet) (Brande)</p>		
Forsker i amter/sogne i perioden:		
<p>Brande, Burkal, Ensted, Felsted, Gråsten, Hadsund, Henne/Lønne, Hjordkær, Hoptrup, Hostrup, Løjt, Rise, Rostrup, Sankt Hans og Sankt Knud (Odense), Stepping, Svenstrup (Onsild herred), Tinglev, Ubjerg, Uge, Vindblæs, Aabennraa.</p>		
Specielle emner/ slægtsnavne:		



Skemaet bedes udfyldt tydeligt med blokbogstaver – og med sort skrift (af hensyn til kopiering).  
 Skemaer, der modtages efter tilmeldingsfristens udløb kan ikke forventes optaget i forskerkataloget.

Navn: <i>Liszi Jakobsen</i>		Deltager nr. (udfyldes af arrangør)  <div style="text-align: center; font-size: 2em;">24</div>
Adresse: <i>Umanakparken 34</i>		
Postnr. og by: <i>6715 Esbjerg N</i>		
Telefon: <i>75-157102</i>	E-mail:	Fax:
Oplysninger søges om: <i>Hans Nikolaj Mathiesen * 20/5-1831 i Bøl, Slesvig (Tyskland)</i> <i>† 1/12-1911 i Sdr Fårup Mønt, V.Vedsted Sogn.</i> <i>Vied 2. gang 15/8-1889 til Mette Kathrine Pedersen</i> <i>Hvem er hans forældre? Hvem var hans 1. kone og ert barn?</i> <i>Mette Marie Pedersdatter, vied i Randerup 19/3-1846 til Henrick Pedersen</i> <i>Hvor og hvornår er hun født, og hvem er hendes forældre?</i> <i>Inger Marie Jørgensen * 13/10-1834 i Halk Sogn. Vied 2. gang 12/10-1869</i> <i>til Christian Hanssen Pedersen</i> <i>Hvor og hvornår er hun død?</i>		
Forsker i amter/sogne i perioden:  <i>Darum Sogn, Gørding Hrd.</i> <i>Bække Sogn, Anst Hrd.</i>		
Specielle emner/ slægtsnavne:		

Skemaet bedes udfyldt tydeligt med blokbogstaver – og med sort skrift (af hensyn til kopiering).  
Skemaer, der modtages efter tilmeldingsfristens udløb kan ikke forventes optaget i forskerkataloget.

Navn: Bente Jungdal		Deltager nr. (udfyldes af arrangør)  25
Adresse: Grydevangen 10, 7120 Vejle øst		
Postnr. og by:		
Telefon: 75 81 69 18	E-mail: bente@jungdal.dk	Fax:
<b>Oplysninger søges om:</b>  HANS JENSEN, f.14.1.1849 i Birkende sogn, død 14.12.1926 i Ejby sg. fra 1885 til ca. 1900 ejer af værtshus i Sct. Jørgens Forstad i Odense. Gift 2. 1895 m. Hansine Larsen efter ophævelse af 1. ægtesk. m. Ane Kirstine Knudsen. Hvornår og hvor blev han g. 1. gang og var der nogen børn?  CHRISTIAN MADSEN, død 1769 i Falling sogn i sit 100 aar. Gift 2. g i Falling 1741 m. Maren Knudsdatter. Hans første kone boede og døde i Hylke. Oplysn. søges om dette ægteskab, konens navn m.m.  HANS BRØGGER, degn og skoleholder i Verst song, død 1779 i Verst 60 år gl. Gift m. BARBARA KRUSE, død 1770, 65 år gl.		
<b>Forsker i amter/sogne i perioden:</b>  ODENSE A. Dalby, Drigstrup, Grindløse, Lumby, Mesinge, Munkebo, Kerteminde, Skam, Sørslev. ÅRHUS A. Gylling, Falling, Ørting. FREDERIKSBORG A. Græsted, Esbønderup, Søborg, Valby. MARIBO A. Nykøbing F. Nysted, Fuglse. THISTED A. Ejerslev, Nors, Jørsby VEJLE A. Daugård, Barrit, Stouby. Fredericia, Erritsø, Seest. SKANDERBORG A. Tvillum, Træden. Alle fra ca. 1700 -		
<b>Specielle emner/ slægtsnavne:</b> Brøgger, Løvendah,, Krag(h)e, Fournaise, Thøgersen, Thygesen		



Skemaet bedes udfyldt tydeligt med blokbogstaver – og med sort skrift (af hensyn til kopiering).  
Skemaer, der modtages efter tilmeldingsfristens udløb kan ikke forventes optaget i forskerkataloget.

Navn: <u>Vivi Brühn Jørgensen</u>	Deltager nr. (udfyldes af arrangør)	
Adresse: <u>Knoldager 4</u>	26	
Postnr. og by: <u>2670 Greve</u>		
Telefon: <u>43905767</u>	E-mail:	Fax:
Oplysninger søges om:		
Forsker i amter/sogne i perioden:		

### Slægten

Lippert - København  
indvandret fra Stralsund i Pommern  
ca 1800.

Haahr/Haar - Kolding, Eldang Sogn. Vejle  
1850

Vallentin - Kalundborg ca 1800  
Kelleklinte Udby Sogn

Brühn/Braun - København 1855

Wardhoe - Skanderborg Ladegård 1813

- " - Haderslev 1764

Eghuus Madam - Kolding 1800



Skemaet bedes udfyldt tydeligt med blokbogstaver – og med sort skrift (af hensyn til kopiering).  
Skemaer, der modtages efter tilmeldingsfristens udløb kan ikke forventes optaget i forskerkataloget.

Navn: <b>HENNING KILKERICH FREDERIKSEN</b>	Deltager nr. (udfyldes af arrangør)	
Adresse: <b>Bjældevej 5</b>	27	
Postnr. og by: <b>4000 Roskilde</b>		
Telefon: <b>46369090</b>	E-mail: <b>HKF@Post1.com</b>	Fax:
Oplysninger søges om: <b>Mormoner i Åden 1850-1900</b> <b>Ane Kirstine Christensen Thorsted - Thisted 1760 -</b> <b>Christen Thorsted af Thisted, ultimo 1700 - hvor født?</b> <b>Johanne Hansdatter, 1821 i Fodsløtte Langeland</b> <b>bor hos sin far Hans Christoffersen i Spødsbjerg indtil</b> <b>ca 1841 da hun flytter. Hvorhen?</b>		
Forsker i amter/sogne i perioden: <b>Roskilde 1787</b> <b>Thisted omkring 1800</b>		
Specielle emner/ slægtsnavne: <b>Oplysninger om mormoner i Åden 1850-1900</b> <b>Slægter: Kikerich</b> <b>Fredersen fra Lundsgård i Åsum</b>		

Skemaet bedes udfyldt tydeligt med blokbogstaver – og med sort skrift (af hensyn til kopiering).  
 Skemaer, der modtages efter tilmeldingsfristens udløb kan ikke forventes optaget i forskerkataloget.

Navn: Hanne Thorup Koudal		Deltager nr. (udfyldes af arrangør)  23
Adresse: Græsager 412		
Postnr. og by: 2980 Kokkedal		
Telefon: 4914 7313	E-mail: koudal@post5.tele.dk	Fax:
Oplysninger søges om:		
<p>Koudal i Jylland ca. 1690-2002          Nøhr fra Møn ca. 1682-2002          Thorup i København ca. 1774-2002          Ostenfeld i Jylland ca. 1700-2002          Huguenotslægter fra Fredericia 1720-2002          Huguenotslægter før deres ankomst til Fredericia 1720: Brandenburg, Mannheim, Pfalz (Friesenheim, Frankenthal, Oppau m.m.) i Tyskland samt evt. i Canterbury, Thorney, Sandwich i England og fra deres oprindelsessted i nuværende Frankrig/Belgien: Hainaut, Pays Bas m.m.</p>		
Forsker i amter/sogne i perioden:		
<p>Aidt          Bregninge          Elmelunde          Haurum          Hørve          Keldby          Skødstrup          Tingsted          Vallekilde          Vejerslev          Velle          Ønslev          Øster Assels</p>		
Specielle emner/ slægtsnavne:		
<p>ARMAND, BALLAI, BEC, BELLI, BERTHE, BETAC, BINZER, BLOND, BONENFANT, BONTE, BOTTELET, BRE, CHARNIQUE, CHENEDRE, COLIER, COPPÉ, CREPIN, CUPRE, DE LA PORTE, DE LEURANS, DE MARETS, DE PIERRE (STEIN), DE VRIENT, DEHON, DELATRE, DELAURANT, DELEURAN, DEMARS, DESJARDINS, DESMARETS, DEVANTIER, DEVRIENNE, DEVRIENT, DUCROS, DUFOUR, DUFRESNE, DUPONT, DUSSE, DUVINAGE, FASQUEL, FAVRI, FEUT, FEVRE, FIERET, FOUÉ, FOUQUET, FOURNAISE, FRISENETTE, GAUDE, GELIN, GENEET, GOFFEAU, GOFFRIER, GOMBERT, GRANDJEAN, HERMANN (ARMAND), HONORE, HURTIENNE, JOURDAIN, KILLEMOND, LA BOVE, LARAMÉE, LAUGIER, LAURENT, LE BLOND, LE COUVÉ, LE FEVRE, LE PRINCE, LE ROY, LEBLOND, LEFEVRE, LEFLANG, LEJEUNE, LEMAIRE, LOUISON, LULIOU, MAILLEFERT, MALLEBRAND, MANOURY, MARTIN-TURBIERE, MATHAY, MATTHIEU, NOE, OGÉ, OUART, OVERLAC, PECHARDT, PESCHARD(T), POISSONNIER, POUILLON, PROVINES, SALINGRE, SALOMÉ, SAMAIN, SCABEL, STEIN (DE PIERRE), SUPPLI, SY, TESCHANT, TILLEMANN, TOURBIER, VANGERMAIN, VILAIN, VILLANG, VILMAIN, ZOUTE</p>		



Specielle emner/ slægtsnavne:

Skemaet bedes udfyldt tydeligt med  
blokbogstaver – og med sort skrift (af hensyn  
til kopiering).  
Skemaer, der modtages efter  
tilmeldingsfristens udløb kan ikke forventes  
optaget i forskerkataloget.

Navn: MARTIN KRISTIANSEN		Deltager nr. (udfyldes af arrangør)
Adresse:GAVLBAKKEN 16		29
Postnr. og by:2730 HERLEV		
Telefon:4404 8092	E-mail:kris.matin.@mail.dk	Fax:

Oplysninger søges om:

Peter Sørensen,  
f.d.0203 1844

i Ejder sogn Eiderstedt (Slesvig-Holstein.  
han har det meste af sit voksne liv været  
bosat i og omkring Lindved i Bredsten sogn,  
Vejle amt.

Anders Christian Sørensen,  
f.d.0705 1879.

I Astrup sogn Ålborg amt.  
Mor: Else Marie Sørensen,  
f.d.0504 1847  
i Astrup sogn Ålborg amt  
Faderen er ukendt.

Forsker i amter/sogne i perioden:

**Hjørring amt :**  
Dværgetved, Sindal, Tolne, Aasted.

**Københavns Amt:**  
Rigshospitalet.

**Præst amt :**  
Gørslev, Fakse.

**Ringkøbing amt:**  
Borris, Faster, Hoven, (Hover).

**Skanderborg amt**  
Grædstrup, Nim, Vissing.

**Vejle Amt:**  
Assens,(As), Bjerre, Bredsten, Hedensted,  
Nebsager, Raarup, Skibet, Skjold, Stenderup,  
Uth.

**Ålborg amt :**  
Als, Astrup, Blenstrup, Flade,Solbjerg.

Skemaet bedes udfyldt tydeligt med blokbogstaver – og med sort skrift (af hensyn til kopiering).  
Skemaer, der modtages efter tilmeldingsfristens udløb kan ikke forventes optaget i forskerkataloget.

Navn: <b>Palle Kvist</b>	Deltager nr. (udfyldes af arrangør)	
Adresse: <b>Wæbersvej 5</b>	<b>30</b>	
Postnr. og by: <b>4000 Roskilde</b>		
Telefon: -	E-mail: <b>pkv@mail.dk</b>	Fax: -
Oplysninger søges om:		
<p>Forsker i amter/sogne i perioden: Der forskes især i Maribo amt i næsten alle sogne i Lollands Nørre og Sønder Herred samt på Askø, Fejø, og Femø. Perioden fra 1600 til dd.</p> <p>Herudover en enkelt linie der kommer til Lolland ca. 1860 fra Tullebølle på Langeland, denne linie stammer også fra Fuglsbølle og Tranekær.</p>		
Specielle emner/ slægtsnavne:		

Skemaet bedes udfyldt tydeligt med blokbogstaver – og med sort skrift (af hensyn til kopiering).  
Skemaer, der modtages efter tilmeldingsfristens udløb kan ikke forventes optaget i forskerkataloget.

Navn: KIRSTEN LOCK		Deltager nr. (udfyldes af arrangør)  31
Adresse: TAVLEAGER 33		
Postnr. og by: 2670 GREVE		
Telefon: 43902417	E-mail: k.lock@privat.dk	Fax:

Oplysninger søges om:

- 1/ Hans Peter Lock f. 4/5 - 1848 i Felsted sogn,  
Lundtoft herred
  - 2/ Hans Peter Petersen Lock Felsted Sogn,  
f. 14/6 - 1812 Lundtoft herred
  - 3/ Christian Petersen Lock - boende i  
f. ?? Skovbøl, Felsted sogn
- ↓

Forsker i amter/sogne i perioden:

Aabenraa Amt  
Lundtoft Herred  
Felsted Sogn

Specielle emner/ slægtsnavne:

slægten Petersen Lock - Felsted sogn(?)

Skemaet bedes udfyldt tydeligt med blokbogstaver – og med sort skrift (af hensyn til kopiering).  
Skemaer, der modtages efter tilmeldingsfristens udløb kan ikke forventes optaget i forskerkataloget.

Navn: Hans Mikkelsen		Deltager nr. (udfyldes af arrangør)  32
Adresse: Tofteholmen 5		
Postnr. og by: 2690 Karlslunde		
Telefon: 46 15 28 12	E-mail: softgen@post6.tele.dk	Fax:
Oplysninger søges om:  Frederik Albrecht Clemensen, f. ca 1790. Efter FKT 1845 i København, men ses ikke i FKT 1801. Han er heller ikke fundet på 1801 CD		
Forsker i amter/sogne i perioden:  Vejle/ Hatting og Bjerre herred Skanderborg/ Hjermlev, Voer og Nim herred Århus/ Hads, Ning, Hasle og Vester Lisbjerg herred Randers/ Djurs sønder og Mols herred Svendborg/ Gestelev, Ringe, Rønninge sogn Sorø/ Karrebæk, Fodby, Marvede og Førslev sogne		
Specielle emner/ slægtsnavne:  Navneindeks til la Cour's "Danske Gaarde" III. Samling Navneindeks til slægtsbog om Grønfelt Dråby sogn Do                                      Zacho i Uth sogn Do                                      Vendelbo I Ølsted sogn Do                                      Liboriussen i Alrø sogn		

Skemaet bedes udfyldt tydeligt med blokbogstaver – og med sort skrift (af hensyn til kopiering).  
Skemaer, der modtages efter tilmeldingsfristens udløb kan ikke forventes optaget i forskerkataloget.

Navn: Svend Aage Mikkelsen		Deltager nr. (udfyldes af arrangør)
Adresse: Hørgård 18, 2.tv. Postnr. og by: 6200 Aabenraa		33
Telefon: 7462 1575	E-mail: svmi@post3.tele.dk	Fax: 7462 1575
Oplysninger søges om: Ane Danielsdatter, i henhold til Family Search født 10 Jul 1792 i Borbjerg sogn, Ringkøbing amt. Hun er dog ikke nævnt i kirkebogen, men 10 Jun 1792 fødes en Maren Danielsdatter som datter af Daniel Vistisen og Kristiane Knudsdatter. I FT 1845, 1850, 1855 og 1860 er fødestedet angivet til hhv Borbjerg, Lønborg, Ryde og Lønborg. Faderen til Karla Johanne Jenny Larsen, f. 22 Nov 1899 i Lemming sogn Viborg amt som datter af Marie Larsen. Kirkebogen nævner ingen far. På 10 måneders dagen opholdt moderen sig i Hinge sogn.		
Forsker i amter/sogne i perioden: Skanderborg      Skorup            -1850 Vedslet            -1825 Gangsted          -1825 Viborg              Lemming           -1900 Svostrup          -1900 Aidt                 -1800		
Specielle emner/ slægtsnavne: Oplysning om mange slægter i Hanved/Handewitt sogn, Flensborg amt (før genforeningen hørte Frøslev til Hanved sogn).		

Skemaet bedes udfyldt tydeligt med blokbogstaver – og med sort skrift (af hensyn til kopiering).  
Skemaer, der modtages efter tilmeldingsfristens udløb kan ikke forventes optaget i forskerkataloget.

Navn: <b>JØRGEN EJNAR MØRCH</b>		Deltager nr. (udfyldes af arrangør)
Adresse: <b>EGELUNDVEJ 24, GRIMSTRUP</b> Postnr. og by: <b>6818 ÅRRE</b>		<b>34</b>
Telefon: <b>7519 1630</b>	E-Mail: <b>JEM@POST6.TELE.DK</b>	Fax: <b>7519 1630</b>
Oplysninger søges om:		
<ul style="list-style-type: none"><li>• Aner for Mads Christian Jensen og hustru Karen Margrethe af Borholt, Tårs sogn. Barn kendt: Jens Marinus Jensen, f. 26. Maj 1865, Borholt, Tårs sogn. Jens Marinus bliver gift 1890 med Mette Marie Iversen f. 26 feb. 1865 i Mygdal, i ægteskabet er 9 børn.</li><li>• Aner &amp; efterkommere for Rasmus Sørensen g. m. Else Marie Nielsen, f. 19.10.1865 i Sommersted. Barn kendt er Søren Sørensen der er far til nedenstående Ejnar Rasmus Sørensen.</li><li>• Aner for Ejnar Rasmus Sørensen, f. 05.03.1901 i Seest, Vejle A. g. 1 m. Kathrine Marie Meng, f.1898. Det menes at Kathrines familienavn Meng, skulle stamme fra landsbyen Meng ved Hejlsminde.</li><li>• Aner og efterkommere for Jens Meng f. 19.06.1807 i Skovrup, Taps sogn g. med Inger Marie Boisen af Gjemdrup, død 30.12.1867 og begravet 06.01.1868 i Taps. Børn kendt er Marie, Kirstine Jensdatter, Nis Jensen, Boie Jensen, Christian Jensen &amp; Kirstine Jensdatter – alle Meng. Nis Jensen Meng er farfar til ovenstående Kathrine Marie Meng g. m. Ejnar Rasmus Sørensen.</li><li>• Efterkommere af Harald Lykke Bagger Mørch, f. 25. Februar 1854 i Hugdrup, Skæve sogn, g. 26. April 1876 m. Sophie Jensen, f. 22. Juni 1856 i Mygdal, datter af Jens Jensen, Rødemølle, Mygdal. Sidst kendte adresse er Torupsgade 8 A, København N. (24.Aug. 1935. Harald Lykke kaldtes og underskrev sig Lykke Mørch eller H.L.B.Mørch. Flotte fotos af Lykke og hans hustru haves/kan ses ved at søge på navnet under Mørch). – Sophies aner efterlyses ligeledes.</li><li>• I Hvem Forsker Hvad 1988, nr.54 på side 23, hvor Holger Fausbøll fra Hjørring søgte efterslægten efter Kirsten og Jens Jensen, de oplysninger der evt. er fremkommet dengang, har jeg forsøgt at få fat på – uden held, det er nemlig Sophies forældre.</li><li>• Aner og efterkommere for Peder Jensen Hall fra Vejerslev sogn, Mors. 2 børn kendt: Anders Pedersen Hald, f. 15 jan. 1773 og Jens Pedersen Hald, f. 1787 og døbt 9 nov. 1787 i Vejerslev, han var senere gårdmand i Vejerslev. Peder Jensen Halls og Jens Pedersen Halds hustruer kendes ikke, men Jens fik 7 børn hvor deres efterkommere kan føres op til i dag.</li><li>• Aner og efterkommere for Christen Jensen Grønne f. 1787, d. 15.03.1835 i Hee ved Ringkøbing, g. med Mette Andersdatter f. 1791 i Vinding, d. 21.sep. 1875 i Hee. Hendes far var Anders Eskildsen. Børn: Anders Christensen Grønne f. 11 okt. 1826.</li><li>• Aner og efterkommere for Mads Pedersen f. 1742, d. 27 sep. 1819 i Møborg ved Bækmarksbro, g. med Sidsel Kristensdatter f. 1756, d. 26 juni 1815 i Møborg. Barn kendt: Niels Madsen f. 9 nov. 1786 i Møborg, d. 16 feb. 1859 sst. Denne Niels fik mindst 2 børn – Kristen og Knud Nielsen. Kristen blev gift og fik en datter: Valborg Øgendahl.</li></ul>		
Forsker i amter/sogne i perioden:		
<ul style="list-style-type: none"><li>• Hele landet: Godsk, Iversen, Jensen, Mørch, Mørck, Mørk.</li><li>• Mors &amp; Vestjylland: Grønne, Hald, Hall, Øgendahl.</li><li>• Syd &amp; Sdr. Jylland: Meng, Sørensen</li></ul>		
Specielle emner/ slægtsnavne:		
<ul style="list-style-type: none"><li>• <b>Jeg søger ældre udgaver af "Vendsysselske Årbøger" - samt</b></li><li>• KRAKS "Trap Danmark" med div. registre og adressebøger 5 udgave af 1972</li><li>• Følgende årgange mangler jeg i Vendsysselske årbøger:</li><li>• 1915, 1917, 1930, 1931, 1943, 1944, 1945, 1946, 1947, 1948, 1949, 1956 &amp; 1976</li><li>• Har dobbelt eksemplar af: 1961</li> <li>• <b>Jeg ligger inde med følgende opslagsbøger</b></li><li>• KRAKS BLÅ BOG af 1979</li><li>• DANSK KØBMANDSSTAND af 1955</li><li>• DANSK MEJERISTAT - Vejle, Ringkøbing, Aarhus og Viborg amt - 1931</li><li>• DANSK MEJERISTAT - København, Københavns amt &amp; Frederiksborg amt - 1931</li><li>• Jeg laver gerne opslag i disse bøger!</li></ul>		

HOME PAGE: HOME6.INET.TELE.DK/JEM



Skemaet bedes udfyldt tydeligt med blokbogstaver – og med sort skrift (af hensyn til kopiering).  
Skemaer, der modtages efter tilmeldingsfristens udløb kan ikke forventes optaget i forskerkataloget.

Navn: Jens Anders Pedersen		Deltager nr. (udfyldes af arrangør)
Adresse: Antaresvænget 48		35
Postnr. og by: 2620 Albertslund		
Telefon: 43 62 71 28	E-mail:	Fax: 43 62 71 28
<del>Oplysninger om:</del> Københavns Amt: Brøndby øster, Brøndvester, Glostrup, Hersted øster, Herstedvester, Høje Taastrup, Ishøj, Ledøje, Sengeløse, Smørum og Vallensbæk Sogne Roskilde Amt: Ejby, Haudrup, Jersie, Karlslund Solrød, Hvedstrup, Aegerup Sogne Præstø Amt: Sandby Sogn		
Forsker i amter/sogne i perioden: Sorø Amt: Sneslev Sogn		
Specielle emner/ slægtsnavne: Slægterne Godthjælp (sen) fra Vestegnen (Brøndby øster, Avedøre) flere Stavernåder Slægt til Forfatterinden Karen Aabye Slægten Elm fra Elmelunden på Møn		

Skemaet bedes udfyldt tydeligt med blokbogstaver – og med sort skrift (af hensyn til kopiering).  
Skemaer, der modtages efter tilmeldingsfristens udløb kan ikke forventes optaget i forskerkataloget.

Navn: Jytte Skaaning	Deltager nr. (udfyldes af arrangør)	
Adresse: Vinkældervej 6A	36	
Postnr. og by: 5000 Odense C.		
Telefon: 66 14 88 77	E-mail: skaaning@email.dk	Fax:

Oplysninger søges om:

Slægten Skaaning på Djursland – specielt forfædre og efterkommere til/efter Christen Rasmussen Skaaning (død 1760 i Fjellerup) og hans hustru Ane Marie Jensdatter (død 1752 i Fjellerup). De fik to børn: Jens Christensen Skaaning født 1717 og Johanne Christensdatter født 1719, død 1779 ved Ryegårdsstrand, gift med Peder Jensen Villadsen, død 1786 s.s.

Karen Carstensdatter, gift 1683 med degnen Søren Andersen Volder i Barløse s. Hvor er hun født og hvem er hendes forældre?

Ane Kirstine Jørgensdatter/Jørgensen, f. 14/5-1834 i Ejlby sogn, Skovby herred, Odense amt.  
Mor: Karen Pedersdatter og udlagt barnefader Lars Henriksen. Hvordan endte hun sine dage?  
Tidligere efterlyst i "Hvem Forsker Hvad" 1998.

Danskere, der er fyldt 100 år

Forsker i amter/sogne i perioden:

Frederiksborg amt: Græsted sogn

Holbæk amt: Jorløse sogn

Odense amt: Davinde, Fraugde og Gelsted sogne

Randers amt: Agri, Bregnet, Dråby, Ebdrup, Ebeltoft købstad og landdistrikt (Elsegårde), Fjellerup, Faarup, Hammelev, Hvilsager, Karlby, Lime, Marie Magdalene, Randers købstad, Thorsager, Vejlbj og Voldby sogne

Ribe amt: Grindsted sogn

Svendborg amt: Egense, Ullerslev og Årslev sogne

Århus amt: Hvilsted sogn

Specielle emner/ slægtsnavne:

Bachmand, Hammelev s., Nr. Djurs h. Bech, Thorsager s., Øster Lisbjerg h. Bonde, Ebeltoft k. Bæk, Lime s., Sønderhald h. Dam, Ullerslev s., Vindinge h. Elstrup, Dråby s., Mols h. og Ebeltoft k. Fugl, Hammelev s., Nr. Djurs h. Gryderkone/-mand, Thorsager s., Øster Lisbjerg h. Goldmann, Karlby s., Nr. Djurs h. og Thorsager s., Øster Lisbjerg h. Holst, Thorsager s., Øster Lisbjerg h. Hummelmand, Bregnet s., Øster Lisbjerg h. Klima, Polen/Danmark. Lyche, Bregnet s., Øster Lisbjerg h. Molboe, Ebeltoft k. Ollermann, Hammelev s., Nr. Djurs h. Skaaning, Fjellerup/Hammelev/Karlby/Voldby s., Nr. Djurs h. Stub, Thorsager s., Øster Lisbjerg h. Volder, Barløse s., Baag h. / Lime s., Sønderhald h. og Assens Købstad

Danskere, der er fyldt 100 år

Skemaet bedes udfyldt tydeligt med blokbogstaver – og med sort skrift (af hensyn til kopiering).  
Skemaer, der modtages efter tilmeldingsfristens udløb kan ikke forventes optaget i forskerkataloget.

Navn: Anker Østrup		Deltager nr. (udfyldes af arrangør)  37
Adresse: Rytterbakken 50		
Postnr. og by: 2670 Greve		
Telefon: 43 69 02 84	E-mail: oestrup@mail.tolc.dk	Fax:
Oplysninger søges om: Efter sløgt for familien Bendahl.		
Forsker i amter/sogne i perioden: Frederikssund, Horsens, Nykøbing S, Odense København (Holmen-, Trinitatis, Helligånd Aldersro, Vor Frue, Vor Frøiser) Frederiksberg.		
Specielle emner/ slægtsnavne: Navne: Bendahl, Brüel, Cavling, Clausen, Due, Eisenhardt, Geiel, Gether, Hastrup, Rendtorff, Rosenkrantz, Syskind, Østrup.		

Skemaet bedes udfyldt tydeligt med blokbogstaver – og med sort skrift (af hensyn til kopiering).  
Skemaer, der modtages efter tilmeldingsfristens udløb kan ikke forventes optaget i forskerkataloget.

Navn: ANNE-LISBETH + LEIF ANDERSEN		Deltager nr. (udfyldes af arrangør)	
Adresse: FUGLEBAKKEN 78		39	38
Postnr. og by: 5210 ODENSE NV			
Telefon: 66160563	E-mail: ALREHFELDO@GET2NET.DK	Fax:	
Oplvsnummer søges om			

### Forsker i nedennævnte slægter

Slægt	Sogn	Amt
Agertoft	Aastrup	Bornholm
Anthon	Rønne	Bornholm
Anthon	Svaneke	Bornholm
Bidstrup	Rønne	Bornholm
Bidstrup	Sorø	Sorø
Binneballe	Christiansø	Bornholm
Bolbro		
Bryde		København
Brøsch	København	København
Budde	Hillerød	Frederiksborg
Dam	Aakirkeby	Bornholm
Daugbjerg	Vejle	Vejle
Dister	København	København
Flies	Svaneke	København
Flies	Randers	København
Hjort	Nexø	Bornholm
Holm	Rønne	Bornholm
Hørløck	Vamdrup	Ribe
Jeppesen	Svaneke	Bornholm
Kieffer	Rønne	Bornholm
Lemvig	Svaneke	Bornholm
Lind	Christiansø	Bornholm
Lind	Svaneke	Bornholm
Lintrup		
Livoni		
Luxhøj	Odense	Odense
Luxhøj	Nyborg	Svendborg
Nellemann		
Nørregaard	Svaneke	Bornholm
Nørregaard	Pedersker	Bornholm
Nørregaard	Aaker	Bornholm
Nørregaard	Nexø	Bornholm
Pørtner	Aarhus	Aarhus
Pørtner	København	København
Rehfeld	København	København
Ruffert	Varde	Ribe
Schøn	Vokslev	Aalborg
Stjernholm	Skive	Viborg
Støckel	Rønne	Bornholm
Svensson	Svaneke	Bornholm
Videsen	Nørup	Vejle
Videsen	Vejle	Vejle
Von Castonier		
Wichmann	Rønne	Bornholm
Wichmann	Nexø	Bornholm
Woldemar	Sønder Starup	Haderslev
Ølsted	Rønne	Bornholm

Skemaet bedes udfyldt tydeligt med blokbogstaver – og med sort skrift (af hensyn til kopiering).  
 Skemaer, der modtages efter tilmeldingsfristens udløb kan ikke forventes optaget i forskerkataloget.

Navn: JOAN HERLØV JENSEN		Deltager nr. (udfyldes af arrangør)  40
Adresse: KATRINEVEJ 33		
Postnr. og by: 7800 SKIVE		
Telefon: 97528660	E-mail:	Fax:
Oplysninger søges om: Slægtsnavnet HERLØV i GHOSTRUP/BRØNDBYØSTER ? - 1817 KATRINE MARIE HENRIKSEN - sides i Fredericia 1905 - født 8/3-1821 Slægtsnavnet SALOMONSEN - RY sogn - ? - 1845 Peder Christianen Berg: Født 5/12 - 1792 bagerskøb i Odense som Kæmmand. Asmus Lyth fra Lühestr; død i Bogved 1868 Peder Ditlev Kjæppen fra Cappelen. Død i Svendborg 1888		
Forsker i amter/sogne i perioden: Aasted sogn, Viborg amt 1801 - 1870 HADERUP sogn, Rungsted amt 1801 - 1845 GHOSTRUP sogn, Halm. amt ? - 1845 RY og TUNSTRUP sogne, Skanderborg amt, 1740 - 1840 Svendborg, Bregringe, Stenstrup sogne, Svendborg amt 1780 - 1850		
Specielle <del>amter</del> slægtsnavne: HERLØV SALOMONSEN LYTH KJÆPPEN		

Skemaet bedes udfyldt tydeligt med blokbogstaver – og med sort skrift (af hensyn til kopiering).  
 Skemaer, der modtages efter tilmeldingsfristens udløb kan ikke forventes optaget i forskerkataloget.

Navn: <u>Makcho Grethe</u>		Deltager nr. (udfyldes af arrangør)
Adresse: <u>Udkantsgade 84A</u>		
Postnr. og by: <u>København S. 2300</u>		<u>41</u>
Telefon: <u>✓</u>	E-mail: <u>✓</u>	Fax: <u>✓</u>

Oplysninger søges om:

lokale Historie

Billedmateriale (Kort - godser - Teglværker)

Fæste + skifte

Hvordan læses fæstefore listerne

Hvordan kommer man/ser ind i udkantske arkiver  
 evt. adr. Tyske (Mecklenburg)

Forsker i amter/sogne i perioden:

Makcho Amt.

Thorpeby / Greve  
 landet.

Ryde

fra 1819 - 1911.

Makbøkker fra 1790 -

Specielle emner/ slægtsnavne:

Makcho

indvandring

udvandring.

skibsprotokoller

kovgivning omkring Dansk Stat Bølgeskib  
 i 1850.



Skemaet bedes udfyldt tydeligt med blokbogstaver – og med sort skrift (af hensyn til kopiering).  
Skemaer, der modtages efter tilmeldingsfristens udløb kan ikke forventes optaget i forskerkataloget.

Navn: <i>CONNIE Prehn</i>		Deltager nr. (udfyldes af arrangør)
Adresse: <i>FÆLLEDVEJ 34B 2th</i>		<i>42</i>
Postnr. og by: <i>4000 Roskilde</i>		
Telefon: <i>46328616</i>	E-mail:	Fax:
Oplysninger søges om:		
Forsker i amter/sogne i perioden:		
Specielle emner/ slægtsnavne:  <i>Prehn</i>		

Skemaet bedes udfyldt tydeligt med blokbogstaver – og med sort skrift (af hensyn til kopiering).  
Skemaer, der modtages efter tilmeldingsfristens udløb kan ikke forventes optaget i forskerkataloget.

Navn: GYRITE ADSESEN	Deltager nr. (udfyldes af arrangør)
Adresse: LUNDAGER 33	43
Postnr. og by: 2670 GREVE	
Telefon: 43903387	E-mail: Fax:
Oplysninger søges om:	
Forsker i amter/sogne i perioden: MARIBO AMT: TILLITZØ VESTENSKOV } ca 1900 og TILBAGGE I GRÆSHAVE } TIDEN DANNEMARF } NAKSKOV CA 1860 - ca 1930	
Specielle emner/ slægtsnavne: GYLLE	



Skemaet bedes udfyldt tydeligt med blokbogstaver – og med sort skrift (af hensyn til kopiering).  
Skemaer, der modtages efter tilmeldingsfristens udløb kan ikke forventes optaget i forskerkataloget.

Navn: <b>KAJ AGERHOLM</b>	Deltager nr. (udfyldes af arrangør)
Adresse: <b>GL. FREDERIKSBORGEVEJ 39</b>	<b>44</b>
Postnr. og by: <b>3400 HILLERØD</b>	
Telefon: <b>48 26 66 47</b>	E-mail: <b>kaj.agerholm@get2net.dk</b>
Fax:	
Oplysninger søges om:	

**2**

Kaj Agerholm  
Gl. Frederiksborgvej 39  
3400 Hillerød

Tlf. 48 26 66 47  
E-mail: kaj.agerholm@get2net.dk

Arbejdsområde:

Bejstrup, Haverslev, Attrup, Torslev, Brovst, Åby, Saltum, Tise, Vrå, Stenum, Tolstrup, Børglum, Vittrup, Rakkeby, Vejby, Vrejlev, Tornby, Hjermitslev, Romdrup, Storvorde, Sejlflod, Lillevorde, Gudum og Mou s. Slægtsnavnene Agerholm, Allentoft, Batum, Boe, Dietz, Elleonora, Flou, Mundt, Nikkelsen, Nybro, Thuesen og Vammen.

Søges:

Fors Johan Carl Gotlieb Nikkelsen, f. 1764, formentlig i Holsten, ankom til Fyn omkring 1790. Familien er på Fuglevig mølle i Vissenbjerg s., Odense a. i 1801 (FT). Han er g.m. Frederikke Dietz, f. 1773 (hvor?). Hvem kender deres herkomst? En datter Stine Margrethe Nikkelsen, f. 1795, er i 1838 ved faderens skifte g.m. en hjulmand på Sjælland. Hvem kender hende? Christen Lauritsen Smed, f. 1710 i Storvorde s., Aalborg a. Christen Jensen Thuesen, f. 1737, han lever 1801 (FT) i Gudum s., Aalborg a. Margrethe Jensdatter, g.m. Søren Pedersen i Tise s., Hjørring a. Hendes fødsel, giftermål og død søges. Christen Eriksen i Ravndrup, Tornby s., Hjørring a. Han har et fadderskab til Anne Christensdatter, f. 6.1.1791 i Vejby s., Hjørring a. Knud Olsen, f. omkring 1760 i Dall s., Aalborg a. Han var i 1786 underofficer ved 11. batallions 4 kompagni Aalborg. Han fik et uægteskabeligt barn med pige: Karen Larsdatter fra Stenum s. i 1786. Frederik Hansen Møller, g. 12.6.1729 i Viborg (Gråbrødre). Hvad sker der med familien? De forlader Almind s., Viborg a. i 1738. Christen Jensen Agerholm dør som ubemidlet skræddersvend i Skanderborg i 1805-06. Kender nogen til ham?

Specielle emner/ slægtsnavne:



Skemaet bedes udfyldt tydeligt med blokbogstaver – og med sort skrift (af hensyn til kopiering).  
Skemaer, der modtages efter tilmeldingsfristens udløb kan ikke forventes optaget i forskerkataloget.

Navn: OLE RAAE ANDERSEN		Deltager nr. (udfyldes af arrangør)  45
Adresse: ABILDGÅRDSVEJ 17		
Postnr. og by: 3000 HELSINGØR		Fax:
Telefon: 49210119	E-mail: RAAE I@MAIL.TELE.DK.	
Oplysninger søges om:		
<ol style="list-style-type: none"><li>1. FRANZ THEODOR KESTING * 30/5-1878 i CASSEL, TYSKLAND ^ KLARA KONSTANTIA KRISTOFFERSON * 9/7-1870 GÖTEBORG SVERIGE</li><li>2. SLÆGTEN RAAD EL. RAAE FRA NORDFALSTER</li><li>3. PEDER SNOR (SCHNOOR) - SOLDAT V. 7de. REGIMENT I SLESVIG * CA. 1770 - BARNEFADER 1808 - NR. ALSLEV, FALSTER</li><li>4. HANS PHILIP PLESNER * ca. 1740 - PRÆST I FRUERING.</li></ol>		
Forsker i amter/sogne i perioden:		
MARIBO AMT = NR. FALSTER . BRARUP . GUNSLEV . KIPPINGE		
Specielle emner/ slægtsnavne:		

Skemaet bedes udfyldt tydeligt med blokbogstaver – og med sort skrift (af hensyn til kopiering).  
Skemaer, der modtages efter tilmeldingsfristens udløb kan ikke forventes optaget i forskerkataloget.

Navn: Benny Andersen		Deltager nr. (udfyldes af arrangør)  46
Adresse: Egevang 4 Postnr. og by: 8740 Brædstrup		
Telefon: 75751390	E-mail: Benny.Andersen@teliamail.dk	Fax:
Oplysninger søges om:  Slægter i Fuglslev, Hoed, Hyllested i Djurs Sønder, Randers Slægter i Ring, Føvling og Grædstrup sogne i Thyrsting Herred. Slægter i Låstrup og Skals sogne i Rinds Herred.		
Forsker i amter/sogne i perioden:  Nørre Snede      Vrads Herred      Skanderborg Amt Ejstrup          do                      do Vrads              do                      do Klovborg        do                      do Them              do                      do Skals              Rinds Herred        Viborg Amt Låstrup         do                      do		
Specielle emner/ slægtsnavne:		

Skemaet bedes udfyldt tydeligt med blokbogstaver – og med sort skrift (af hensyn til kopiering).  
Skemaer, der modtages efter tilmeldingsfristens udløb kan ikke forventes optaget i forskerkataloget.

Navn: KURT ANDERSEN		Deltager nr. (udfyldes af arrangør)  47
Adresse: VALLERØD BANEVEJ 11C		
Postnr. og by: 2960 RUNGSTED KYST		
Telefon: 45863479	E-mail: KURTA@POST10.TELE.DK	Fax:
Oplysninger søges om:  NIELS PEDERSEN MØLLER FØDT I HELSINGØR CA 1816 DØD PÅ ØMØ 17/10 1853.		
Forsker i amter/sogne i perioden:  SVENDBORG AMT, RISE & MARSTAL SOGN SORØ AMT; ØMØ & AGERØ SOGN MARIBO AMT. HØRSLUNDE & FEJØ SOGN		
Specielle emner/ slægtsnavne:  @ROTH. FRA FRØ.		



Skemaet bedes udfyldt tydeligt med blokbogstaver – og med sort skrift (af hensyn til kopiering).  
Skemaer, der modtages efter tilmeldingsfristens udløb kan ikke forventes optaget i forskerkataloget.

Navn: Keld Andersen		Deltager nr. (udfyldes af arrangør)  48
Adresse: Askovvej 23 Åside Postnr. og by: 4733 Tappernøje.		
Telefon: 55 96 57 36	E-mail: keld23@worldonline.dk	Fax:
Oplysninger søges om: Hans Ernst - i Roholte 1702-04, Fakse 1707-14 og Elmue, Roholte Sogn 1719-33, alle i Præstø Amt.		
Forsker i amter/sogne i perioden: Præstø Amt, Bårse Herred: Allerslev, Beldringe, Bårse, Everdrup, Snesere og Øster Egesborg sogne.  Præstø Amt, Faxe Herred: Faxe og Kongsted sogne.  Præstø Amt, Hammer Herred: Hammer, Næstelsø, Mogenstrup, Sværdborg og Toksværd sogne.  Sorø Amt, Øster Flakkebjerg Herred: Fodby, Hyllinge, Karrebæk og Marvede sogne.		
Specielle emner/ slægtsnavne: Lokalhistorie i Fladså Kommunes 6 sogne: Everdrup, Snesere, Hammer, Vester Egesborg, Mogenstrup og Næstelsø sogne.  Jeg er leder af Fladså Arkiv, <a href="http://www.fladsaa-arkiv.dk">www.fladsaa-arkiv.dk</a> Mit slægtstræ kan ses på <a href="http://home.worldonline.dk/~keld23">http://home.worldonline.dk/~keld23</a>		

Skemaet bedes udfyldt tydeligt med blokbogstaver – og med sort skrift (af hensyn til kopiering).  
Skemaer, der modtages efter tilmeldingsfristens udløb kan ikke forventes optaget i forskerkataloget.

Navn: BENTE RAAE ANDERSEN		Deltager nr. (udfyldes af arrangør)
Adresse: ABILDGÅRDSVEJ 17		43
Postnr. og by: 3000 HELSINGØR		
Telefon: 49210119	E-mail: RAAE 1@MAIL.TELE,DK	Fax:
Oplysninger søges om:		
<ol style="list-style-type: none"><li>1. Slægten HJERTBERG i RÆHR SOGN, THY.</li><li>2. — — BUNCH — —</li><li>3. SØREN SØRENSEN KOLBRO i VENNEBJERG SOGN, HJØRRING ~ 1813 m. ANNE MARIE JENSDATTER</li><li>4. JENS CHRISTENSEN ØSTERGAARD * ca. 1757 ~ 1797 m. MAREN MARGRETE KIELSDATTER i BUDOLFI AALBORG</li></ol>		
Forsker i amter/sogne i perioden:		
ÅLBORG AMT = ÅBYE - VADUM - NR. SUNDBY - KLARUP - GERDING		
HJØRRING AMT = HORNE - VENNEBJERG.		
THISTED AMT = RÆHR - VIGSØ - NORS		
Specielle emner/ slægtsnavne:		

Skemaet bedes udfyldt tydeligt med blokbogstaver – og med sort skrift (af hensyn til kopiering).  
Skemaer, der modtages efter tilmeldingsfristens udløb kan ikke forventes optaget i forskerkataloget.

Navn: <b>NANNI ANDERSEN-ÅKSTRUP</b>		Deltager nr. (udfyldes af arrangør)
Adresse: <b>PRÆSTEVANGEN 12</b>		<b>50</b>
Postnr. og by: <b>3460 BIRKERØD</b>		
Telefon: <b>45 81 05 80</b>	E-mail:	Fax:
Oplysninger søges om: <b>Jelle Andersen</b> f.ca.1747 ? d.12.05.1826 i Lødderup sg.Morsø sdr.hdr. Hsnd 1.kone <b>Anna Marie Christensdatter</b> f.? d.? før 13.10.1792. <b>Christen Pedersen Westergaard (Hundborg)</b> , var gift 3 gange. 1.kone: <b>Sidsel Christensdatter</b> f.ca.1792 ? i Tødsø sg.Morsø ndr.hdr. 2.kone: <b>Maren Lauritsdatter</b> f.ca.1780 ? d.19.06.1837 i Tødsø sg. 3.uægte sønner af <b>Mette Kirstine Christensdatter Hundborg</b> : alle født i Tødsø sg. <b>Peder Christen Dahl</b> f.17.05.1836. <b>Søren Christian Tødsø</b> f.03.07.1840. <b>Salomon Christian Tødsø</b> f.30.05.1843. Hvad blev der af dem? Moderen blev gift 21.06.1844 i Tødsø Kirke med <b>Anders Jensen</b> . De flytter 14.04.1846 med datteren <b>Marie Jensine Andersen</b> f.13.10.1844 til København.		
Forsker i amter/sogne i perioden:  <b>Thisted amt, Lødderup sogn ca.1747 - ca.1900.</b> <b>Thisted amt, Tødsø sogn. ca.1774 - ca.1900.</b> <b>Haderslev amt, Skrave sogn ca.1731 - ca.1920.</b>		
Specielle emner/ slægtsnavne:  <b>HUNDBORG BLØDE SKØTT JELLESEN</b>		

Skemaet bedes udfyldt tydeligt med blokbogstaver – og med sort skrift (af hensyn til kopiering)  
Skemaer, der modtages efter tilmeldingsfristens udløb kan ikke forventes optaget i forskerkataloget.

Navn: Henning Ballegaard	Deltager nr. (udfyldes af arrangør)	
Adresse: Vagtelvej 35 Post nr. og by: 4700 Næstved		
Telefon: 55 75 15 24	E-mail: henbal@post7.tele.dk	Fax:

**Oplysninger søges om:**

**Anders Hansen** og efterslægt, bl.a. datteren **Birthe Hansen**, født i Højerup 18/5 1857, død i Teestrup sogn, Præstø amt 17/2 1912, gift <sup>1)</sup>ca.1885 med **Christen Pedersen**, født 1840 i Aas, Øster Egede sogn, Præstø amt. **Anders Hansen** var gmd. sognefoged, dannebrogsmænd, født i Højerup sogn, Præstø amt 25/12 1814, død sst. 1/8 1880.

**Jens Christian Hansen**, født i Stubberup, Ove sogn, Aalborg amt 17/3 1873, søn af gmd. **Anthon Hansen og Mette Sophie Madsen** "Sofiendal" Stubberup - fødevaregrosserer på Guldborgvej, København 1911, viktualiehandler, Nylandsvej 50, Godthaabs sogn, Frederiksberg. Gift med **Annine?** Solgte på et tidspunkt forretningen og købte sommerhusgrunde op ved Solrød Strand.

**Thomas Mathiesen**, snedker i Olstrup, født 1789, død 14/5 1851 i Ulse sogn, Præstø amt, gift <sup>1)</sup> med **Sidse Christophersdatter**, fik bl.a. datteren **Kirsten Thomasdatter** født i Nielstrup, Ulse sogn, Præstø amt 27/3 1815. Gift <sup>2)</sup> med **Birthe Marie Christensdatter**. Var det en søster til Sidse?

**Forsker i amter/sogne i perioden:**

Vejle amt: Hatting, Hedensted, Store Dalby, Hornborg, Tamdrup og Give sogne ca. 1800 -

Svendborg amt: Brahetrolleborg, Svanninge, Højrup, Krarup Sønder Broby og Espe sogne ca. 1760

Præstø amt: Snese, Højerup, Øster Egede og Ulse sogne ca. 1840

Aalborg amt: Rostrup, Ove og Aarestrup sogne ca. 1850

**Specielle emner/slægtsnavne:**

Slægten **Ballegaard** eller **Jensen Ballegaard**, **Borup**, **Lassen**, **Borup Lassen**

**Gårde:**

"**Abildballegaard**", Hornborg sogn, Skanderborg amt

"**Stensgaard**", Aas, Øster Egede sogn, Præstø amt

"**Enghavegaard**" Højerup sogn, Præstø amt

**Møller:**

**Smedebæk Mølle**, Ejstrup sogn, Skanderborg amt

**Matstrup Mølle**, Tyrsting sogn, Skanderborg amt

Navn: <b>Ole Balslev</b>	Deltager nr. (udfyldes af arrangør)
Adresse: Bogensevej 172, tv. Postnr. og by: 5270 Odense N	52
Telefon: 6618 3612	e-mail: post@olebalslev.dk
	fax.: ingen

Oplysninger **haves** om: **egne aner**, mange danske og norske præster, bønder i Thy og på Thyholm, håndværkere og købmænd i flere danske købstæder, den slesvigske og holstenske adel og dens forbindelser til den danske adel.

Liste over slægtsnavne tilsendes på opfordring. Post eller e-mail.

Oplysninger **søges** om:

- 1) Fødesogn og -dato (c. 1760) samt forslægt til **Ole Møller** der fra 1789 var ejer af Have Mølle (Ringsted Landsogn, † 1811, begr. Assistens Kgd.
- 2) Alle oplysninger om: a) **Marie Magdalene Dajon** (1740-1803) ~ forvalter og medejer af Birid Glasverk i Norge **Christopher Calmeyer** (1730-1778) - b) Skomager i Aalborg **Hans Jørgensen Hjort** († 1767) og hustru **Ane Cathrine Mortensdatter Brandt** - c) Tømmerforvalter ved Holmen c. 1750 **Arved Jacobsen Ørsland** og hustru **Anna Lorentzdatter** - d) Slagter i København c. 1700 **Gottfried Hartmann** og hustru **Cathrine Ernstatter** - e) Guldslager i København c. 1700 **Christoffer Zeise** og hustru **Magdalene Herwigh** - f) Rådmand i Kolding **Hans Marcussen** († 1657) og hustru **Anne Hansdatter** - g) Toldforvalter i Lillefossen (Norge) **Diedrich von Mühlenphort** (1622-1687) og hustru **Anna Catharina von Badenaupt** († c. 1701) - h) Smedesvend og konsumptionsbetjent i Nyk.F. **Christopher Georg Sievertz** (c. 1759-1816+) og hustru **Anna Margrethe Clausdatter** - i) Købmand i Hillerød **Jørgen Simonsen** (c. 1696-1777) og hustru **Anna Sofie Henriksdatter Hemper** (c. 1708-1783+) Hun skal være født i Pommern og have været hofdame hos dronning Sophie Magdalene (Chr. VI) - j) **Søren Christensen Thorning** († 1853 Sjørsløv) og hustru **Mette Johanne Madsdatter** († 1865 Sjørsløv) - k) **Christen Christensen Tind** (1794-1856 Hjerminde) og hustru **Ane Kaspersdatter** (1797-1845 Hjerminde) - l) Ledvogter **Jens Jensen** og hustru **Marie Kathrine Andersen**, Hylke Mark

Forsker i amter/sogne:

Thisted Amt: Hvidbjerg, Sjøring, Skjoldborg, Torsted, Øster Vandet, Østerild  
Viborg Amt: Smollerup, Viborg Sortebrødre, Øster Velling, Hjerminde, Sjørsløv  
Randers Amt: Skødstrup, Søby, Mejlbj  
Haderslev Amt: Skrydstrup, Nustrup  
Tønder Amt: Brede  
Sorø Amt: Sørbymagle  
Maribo Amt: Vejleby  
Skanderborg Amt: Veng, Hylke, Aale, Klovborg  
Aarhus Amt: Torrild  
Maribo Amt: Vesterborg

Benytter: Family Tree Maker 9.0 dansk

Skemaet bedes udfyldt tydeligt med blokbogstaver – og med sort skrift (af hensyn til kopiering).  
 Skemaer, der modtages efter tilmeldingsfristens udløb kan ikke forventes optaget i forskerkataloget.

Navn: <b>F. BAY</b>		Deltager nr. (udfyldes af arrangør)  <b>53</b>
Adresse:		
Postnr. og by: <b>2300 KBH-S</b>		
Telefon: <b>32971266</b>	E-mail:	Fax:

Oplysninger søges om:

**PEDER JACOBSEN - grenadier i VÆRLØSE  
 født 1707 + MAREN HANSDATTER**

**NIELS PEDERSEN - DRAGON i Verløse  
 viet 1722 til Mette Svendsdatter**

**Søren Nielsen født 1729 i Verløse**

Forsker i amter/sogne i perioden:

**FREDERIKSBORG AMT**

**MELBY 1750 - 1850 ca.**

**GERLEV 1700 → 1800 ca. (1820)**

**KBH. AMT**

**TRØRD/VEDBÆK/SØLLERØD + VÆRLØSE  
 1700 →**

**HJØRRING AMT: AJSRUP ca. 1874**

Specielle emner/ slægtsnavne:

**TOLVER JENSEN + SVEND TOLVERSE  
 GERLEV**

**JENS RASMUSSEN } SØLLERØD  
 RASMUS HAAGENSEN } TRØRD 1700 →  
 + HAAGEN SIMONSEN**

**CHRISTEN JENSEN - MELBY FØR 1811**

**LARS KRISTENSEN/ ELSE MARIE NIELSEN  
 AJSRUP FØR 1874 (og efter)**

**+ ADRIECHT GODMUNDSEN 1737 i Nørre**

OPLYSNINGER SØGES - TAK



Skemaet bedes udfyldt tydeligt med blokbogstaver – og med sort skrift (af hensyn til kopiering).  
Skemaer, der modtages efter tilmeldingsfristens udløb kan ikke forventes optaget i forskerkataloget.

Navn: LINDA HANNIBAL BIANCHI		Deltager nr. (udfyldes af arrangør)  54
Adresse: KØKKEVANG 22, NYRUP		
Postnr. og by: 4500 NYK. SJ.		
Telefon: 5930 2241	E-mail: Lindabianchi@ofir.dk	Fax:
Oplysninger søges om:		
Forsker i amter/sogne i perioden: SEJERØ LILLE FUGLEDE STORE FUGLEDE UBBY KØBENHAVN = bl.a. HOLMEN SVALLERUP KALUNDBORG NEKSELØ		
Specielle emner/ slægtsnavne: HANNIBAL HARTNACK SØRENSEN		

Skemaet bedes udfyldt tydeligt med blokbogstaver – og med sort skrift (af hensyn til kopiering).  
Skemaer, der modtages efter tilmeldingsfristens udløb kan ikke forventes optaget i forskerkataloget.

Navn: Hanne Bjørn		Deltager nr. (udfyldes af arrangør)
Adresse: Bregnevej 6, Torsted		
Postnr. og by: 8700 Horsens		
Telefon: 75647817	E-mail: hannebj@email.dk	Fax:
Oplysninger søges om:		
<p>Søren Pedersen Pors død 1814 i Grinderslev g.m. Anna Marie Paing f. ca. 1757 Jens Nielsen f.ca. 1786 gdmd. i Årslev Skovgård g. 1824-28 med Ane Ladsdatter f. ca. 1796 død 1832 i Årslev. Marie Knudsdatter f. ca. 1879 hvor? Død 1835 i Kolt sogn gift 1809 i Lisbjerg med Lorentz Mathiasen Schiøn f. ca. 1784 død 1815 i Stautrup, Kolt sogn. Vielse for Christen Thomasen og Ane Cecilie Dorthea Munk, de får første barn 1817 i Skjørring. Mette Marie Andersdatter født 1758 i Koster, Stege død hvornår og hvor gift 1817 i Stege med Svend Christiansen Spurv. Skovfoged Hans Jørgen Høgh f. ca. 1739 død 1815 i Gamtofte gift 1773 i Tommerup med Mette Christina Martinsdatter f. ca. 1739 død 1825 i Gamtofte hendes mor Christine Martins enke død 1783 i Gamtofte en datter gift med degnen Sølberg i Tommerup. Marius Mikkelsen på St.Appe 1814, hvor han er udlagt barnefader. Villy Kamp Nielsen født 1920 Brøndbyøster og hans to søstre Oda Marie 1911 og Emmy Margret 1915.</p>		
Forsker i amter/sogne i perioden:		
<p>Præstø/ Stege sogn og Stege Landsogn –1918 Præstø/ Damsholte – 1908 Præstø/ Fanefjord – 1921 Præstø/ Kjelby 1839-1888 Præstø/ Magleby – 1807 Odense/Viby - 1860 Odense/Gamtofte 1773-1825 Århus/Skjørring 1817-1920 Vejle/Torsted 1741-1891</p>		
Specielle emner/ slægtsnavne:		
<p>Lokalhistorie i Dømmestrup, Nr.Lyndelse sogn. Lokalhistorie i Torsted sogn, Hatting herred. Bjørn, Kamp, Schiøn, Høegh, Bodholt, Munch, Buch, Spurv, Bovien, Lützen, Kaiser , Zeeberg</p>		

Skemaet bedes udfyldt tydeligt med blokbogstaver – og med sort skrift (af hensyn til kopiering).  
Skemaer, der modtages efter tilmeldingsfristens udløb kan ikke forventes optaget i forskerkataloget.

Navn: Ove Minor Bjørnshauge-Holdt		Deltager nr. (udfyldes af arrangør)
Adresse: Chr.Holmsvej 21 Fovslet		56
Postnr. og by: 6580 Vandrup		
Telefon: 77598281	E-mail: eb.holdt@post.tele.dk	Fax: 75598281
Oplysninger søges om: Oldefar Rasmus Johansen Holdt. Sdr.Bjert, * ?. Deltaget i Krigen 1864, Dybbel g.med Maren Jørgensen Bøgebjerg * 1839. Sønnen Johannes Rasmussen Holdt *16 april 1870 Død 23 maj 1944 i Grønninghoved. g.med Kathrine Dorthea Dall *7juni 1860 Sjølund, død 22 okt. 1935. Mette Chatrine Thorsen* 1808 i Ullerslev, opholder sig hos Møller Christen Thorsen(1834) som er hendes bror, Her er også Møllersvend Rasmus Jørgensen, som hun senere bliver gift med. Mettes familie er en Møllerfamilie, som oprindeligt kommer fra Holland, og det ville jeg gerne finde ud af mere om. ( Rasmus er vist født i Nysted. Jørgine Marie Lund(Holdt)* 16 sept. 1888 Grønninghoved, død 1984, datter af Johannes Rasmussen Holdt og moderen Anne Jensine Lund, Grønninghoved , * 1865 men hvor.Gift med Niels Jensen Hollandsbjerg		
Forsker i amter/sogne i perioden: Maribo. Vindeby, Østofte, Sandby, Ullerslev m, fl.) 1808 før og efter. Randers. HOLLANDSBJERG/Ørsted. 1888 før og efter. Haderslev/Vejle. Vejstrup, Sdr.Stenderup, Sdr.Bjert, Fjeldstrup Aabenraa.		
Specielle emner/ slægtsnavne: Bjørnshauge- Holdt-(Thorsen Lolland familien kom fra Holland, for at bygge Møller i Nakskov.) Jensen Hollandsbjerg/Ørsted. Niels Jensen var Gdr. Gift med Jørgine		

Skemaet bedes udfyldt tydeligt med blokbogstaver – og med sort skrift (af hensyn til kopiering).  
Skemaer, der modtages efter tilmeldingsfristens udløb kan ikke forventes optaget i forskerkataloget.

Navn: Emmy Bjørnshauge-Holdt		Deltager nr. (udfyldes af arrangør)
Adresse: CHR.Holmsvej 21 Fovslet		57
Postnr. og by: 6580 Vamdrup		
Telefon: 75598281	E-mail: eb.holdt@post.tele.dk	Fax: 75598281
<b>Oplysninger søges om:</b> Min farfar: Hans Kristian Bennedsen Nielsen Schmidt -- * 4 oktober 1872 i Vesterenge,Obbekær/Fole- Ribe Amt. død 4 februar 1948 i Oksbøl Vestjylland. g.19 nov. 1893 med Ane Cathrine Hansen, * 10 sept. 1868. død 27 aug. 1943. Begge begravet Aal kirkegård. Hvem var hans forældre ?? Kan ikke finde ham i kirkebøgerne.  Mette Marie Laugesen * 10 dec. 1860 Kvie,Ansager død ?. gift med Johan Christian Pedersen * 17 aug. 1853,Ansager ,Husmand i Hostrup Øse sg. Mette var datter af, Mette Pedersen * ? død ?, og Jens Laugesen Ansager, * ? død ?. Min mormor Mette Pedersen * Hostrup 3 sept.1889, Mette og Johans dat.		
<b>Forsker i amter/sogne i perioden:</b> Ribe amt.Sogne: Obbekær/Fole- Ansager- Billum- Bork- Ho- Hostrup- Janderup- Kvong- Lydum- Outrup- Varde- Øse- Aal- Kvie		
<b>Specielle emner/ slægtsnavne:</b> Schmidt - Thomsen- Østergaard Thomsen- Laugesen- Pedersen- Hansen-		

Skemaet bedes udfyldt tydeligt med blokbogstaver – og med sort skrift (af hensyn til kopiering).  
Skemaer, der modtages efter tilmeldingsfristens udløb kan ikke forventes optaget i forskerkataloget.

Navn: <u>ELISABETH BORRIES</u>		Deltager nr. (udfyldes af arrangør)
Adresse: <u>SDA. HAVNEGADE 2</u>		58
Postnr. og by: <u>6000 KOLDING</u>		
Telefon: 7554 1485	E-mail: <u>e.borries@mail.tele.dk</u>	Fax:
Oplysninger søges om: <u>GEORG LUDWIG MARKWARDT</u> , f. 21.6.1841 i Mecklenz burg. Gift med <u>Therese Andersen</u> 1868 i Thisted, hvor han var bagermester. Hvor blev han af? Hvad blev der af hans børn? Havde han familie i Danmark? <u>NIELS GRØNLUND</u> , gift 10.8.1739 med Marie Cathrine Müller i København arbejdede på Laurvigens Fabrik. 3 børn kendt, Jens, Ferdinand og Anders. <u>LEVIN ABRAHAM</u> , handelsmand i Fåborg, f. 1787 i Slesvig, død 1847. gift med Hanne Polack; f. 1795. 16 børn, heraf <u>BENJAMIN LEVIN</u> 1830-1899 <u>PEDER IWERSEN BURKAL</u> f. omk 1802 i Jernved. Borde Westerland, Gram		
Forsker i amter/sogne i perioden:		
Specielle emner/ slægtsnavne: <u>Slægten MARKWARDT/MARQVARDT.</u> Hvornår og hvorfor kom slægten til Danmark? <u>Slægten LEVIN ABRAHAM</u> , der levede i Fåborg i 1800-tallet. Hvad levede de af, hvem var konen, hvad blev der af børnene? <u>Slægten BURKAL / BUURKAL / BURKALL / BURKAL.</u> Der er masser af dem i Sønderjylland, hvor stammer slægten fra? Hvad er forbindelsen til byen Burkall?		

Skemaet bedes udfyldt tydeligt med blokbogstaver – og med sort skrift (af hensyn til kopiering).  
Skemaer, der modtages efter tilmeldingsfristens udløb kan ikke forventes optaget i forskerkataloget.

Navn: ANNELISE BRAHTZ		Deltager nr. (udfyldes af arrangør)  <b>59</b>
Adresse: VEJLEBROVEJ 80.1.TH.		
Postnr. og by: 2635 ISHØJ		
Telefon: 43 73 34 96	E-mail: abra@ishoejby.dk	Fax:
Oplysninger søges om:		
Brahtz	Odense / hele Fyn	
Corlin	Danmark / Sverige	
Gregoriussen	Høje Taastrup / Lyngby, Kbh.	
Hahn	Rønne / Kbh. / Sverige	
Riepuhr	Odense	
Reipuur/ Reipuert	Odense / Stige / hele Danmark	
Thrane	Bogense	
Forsker i amter/sogne i perioden:		
Odense/ hele Fyn	1840 - 2000	
St. Johannes s., Kbh.,	1850 - 1900	
Blekinge Län /Sverige	1740 - 1845	
Kronoberg /Sverige	1740 - 1900	
Kolding	1880 - 1925	
Randers	1900 - 1950	
Høje Taastrup	1700 - 1900	
København	1850 - 2000	
Torshøj/Ishøj	1730 - 2000	
Bogense	1740 - 1850	
Rønne	1810 - 1900	



Skemaet bedes udfyldt tydeligt med blokbogstaver – og med sort skrift (af hensyn til kopiering).  
Skemaer, der modtages efter tilmeldingsfristens udløb kan ikke forventes optaget i forskerkataloget.

Navn: <b>Kirsten Brandt</b>		Deltager nr. (udfyldes af arrangør)
Adresse: <b>NORDENGEN 77</b>		<b>60</b>
Postnr. og by: <b>2980 KOKKEDAL</b>		
Telefon: <b>49-143853</b>	E-mail:	Fax:
Oplysninger søges om:		
Forsker i amter/sogne i perioden: <b>Ålborg AMT / HØRD HERRØD, WEBBESTRUP SOGN</b>  <b>1855</b>		
Specielle emner/ slægtsnavne:  <b>BRANDT</b>		

Skemaet bedes udfyldt tydeligt med blokbogstaver – og med sort skrift (af hensyn til kopiering).  
Skemaer, der modtages efter tilmeldingsfristens udløb kan ikke forventes optaget i forskerkataloget.

Navn: Helene Brüel - Holler		Deltager nr. (udfyldes af arrangør)  61
Adresse: Ramsager 26		
Postnr. og by: 3230 Græsted		Fax:
Telefon: 48 - 391814	E-mail:	
Oplysninger søges om:  Slægten Holler		
Forsker i amter/sogne i perioden:  Danmark, alle perioder		
Specielle emner/ slægtsnavne:  Slægtsnavne: Holler og Brüel		

Skemaet bedes udfyldt tydeligt med blokbogstaver – og med sort skrift (af hensyn til kopiering).  
Skemaer, der modtages efter tilmeldingsfristens udløb kan ikke forventes optaget i forskerkataloget.

Navn: Era Buchholz		<b>62</b>
Adresse: Tegltoften 63		
Postnr. og by: 4220 Korsør		
Telefon: 58375770	E-mail: Buchholztt@teliamail.dk	Fax: 58375770
Oplysninger søges om:		
<p>Silke/klædekræmmer Christian Ferdinand Buchholz og hustru Christiane Kirstine Wief og deres børn. Begge forældre døde i tiden 1807 – 1810, men hvor?</p> <p>Læge i Odense Wilhelm Iver Buchholz født 28/9-1785 i Kbh. Død 2/5-1836 i Odense.</p> <p>Ivar Carl Buchholz født 13/11 –1875 i Odense, død hvor og hvornår?</p> <p>Marie Augusta Buchholz født 22/10 –1877 i Odense, død hvor og hvornår?</p> <p>Broch-slægten i og omkring Kølsen/Vorde/Viborg</p>		
Forsker i amter/sogne i perioden:		
<p>Københavns amt, Strandkvarter sogn omkring 1807 – 1810</p> <p>Odense amt, Sct Hans sogn 1825 - 1878</p>		
Specielle emner/ slægtsnavne:		
<p>Præster med Buchholz- navnet i Danmark og Tyskland.</p> <p>Billedskærer/hugger med Buchholz-navnet i Flensborg, Tyskland</p>		

Skemaet bedes udfyldt tydeligt med blokbogstaver – og med sort skrift (af hensyn til kopiering).  
Skemaer, der modtages efter tilmeldingsfristens udløb kan ikke forventes optaget i forskerkataloget.

Navn: Henning Christensen		Deltager nr. (udfyldes af arrangør)  63
Adresse: Kratvænget 16		
Postnr. og by: 4622 Havdrup		
Telefon: 46 18 54 91	E-mail: henning-christensen@mobilixnet.dk	Fax:
<p>Oplysninger søges om:</p> <p>Anders Christian Nielsen, kaldet Kejser-Christian. Muligvis født 2/2 – 1882 i Høsten, Sdr. Dalby sogn, Fakse herred som søn af Hans Nielsen og Benedikte Jensen.</p> <p>Ingeborg Dorthea Nielsdatter. Født i februar 1813 i Hallebyore, Sæby S., Holbæk A. som datter af Husmand med Jord Niels Pedersen og Hustru Gyde Marie Mortensdatter. I 1815 forsvinder familien fra Sæby sogn og Ingeborg dukker op 1832 i Karise sogn, hvor hun bliver viet til Christian Christiansen d. 7 juli. Hvor var hun i den mellemliggende tid?</p>		
<p>Forsker i amter/sogne i perioden:</p> <p><u>Præstø Amt:</u> <b>Bjæverskov herred:</b> Endeslev, Hårlev, Lidemark, Sædder og Vråby sogne (18. – 19. årh.). <b>Fakse herred:</b> Karise, Sdr. Dalby, Tureby og Vemmetofte sogne (18. – 19. årh.). <b>Stevns herred:</b> Hellested (17. – 18. årh.), Holtug (19. – 20. årh.), Ll. Heddinge (20. årh.), Smerup (18. – 19. årh.), Strøby (17.- 19. årh.) og Varpelev sogne (18. – 19. årh.).</p> <p><u>Holbæk Amt:</u> <b>Ars herred:</b> Raklev sogn. <b>Løve herred:</b> Sæby sogn (19 årh.).</p> <p><u>Tønder Amt:</u> <b>Hviding herred:</b> Højrup og Rejsby sogne (18. – 19. årh.). <b>Slogs herred:</b> Burkal sogn (18. – 19. årh.). <b>Tønder, Højer og Lø herred:</b> Abild (20. årh.), Ballum, Emmerlev (18. – 19. årh.), Møgeltønder (20. årh. og Visby sogne (19. – 20. årh.).</p> <p><u>Åbenrå Amt</u> <b>Rise herred:</b> Hjordkær, Løjt (18. – 19. årh.) og Åbenrå sogne (18. – 20. årh.). <b>Sdr. Rangstrup herred:</b> Egvad (19. – 20. årh.) sogn.</p>		

Skemaet bedes udfyldt tydeligt med blokbogstaver – og med sort skrift (af hensyn til kopiering).  
 Skemaer, der modtages efter tilmeldingsfristens udløb kan ikke forventes optaget i forskerkataloget.

Navn: <b>HENNING CHRISTENSEN</b>		Deltager nr. (udfyldes af arrangør)  <b>64</b>
Adresse: <b>EGEVOLDEN 164 ST.TH</b>		
Postnr. og by: <b>2650 HVIDOVRE</b>		
Telefon: <b>3677 8684</b>	E-mail: <b>ANHLC@ONCABLE.DK</b> <b>ANHLC@MAIL.TELE.DK</b>	Fax:
<p>Oplysninger søges om:</p> <p>1. Oplysninger om søges om:          en, Andreas Teodor. Født 1829 i København, hvor. (skal være far til forfatteren Harald Raage).          up, Jacob Peter. Død 1808 i Hals, Kær herred, født omkring 1767, hvor. (fader: ?Christian Jacobsen).          an, Christian. Får 1768-79 4 børn i Sorterup. Hvad er hans rigtige navn og hvor er han født.          lm/Willumsen, Søren og hustru Karen. Barn i Vonsild omkring 1753. Hvem er disse personer.          el Jensen – Jørgen Michelsen. Tidligt i 1700 tallet i Ørslev, Løve herred.          Pedersen Gai. Viet 1729 Øster Hornum. Skipper i Aalborg. Hvor og hvornår død (efter 1747)          Familien på Hals Ladegård, 1600-1760, måske fra Fyn. (Molktenborg)          tmann, Johan. Død 1676 i Frørup. Herredsfoged i Tyrstrup. Født i Korbach i Waldeck. Hvornår.</p>		
<p>Forsker i amter/sogne i perioden:</p> <p>ach og Pigtersdatter. Solbjerg, 1600 ved Frederiksberg slot og ladegårds anlægning.          eslægter i Vallensbæk, Vigerslev og Valby, Københavns amt, Kavslunde, Brylle, Føns-Ørslev, Asperup,          trup, Rørup, Sanderum og Veflinge, Odense amt, Sønder Bjært, Vejstrup, Vonsild, Lejrskov, Taps, Aller (også          re) og Heils i Slesvig, Nordrupvester, Ørslev, Sorterup, Reerslev, Sæby, Buerup, Tersløse og Skellebjerg, Holbæk          Alsted, Teestrup og Aversi, Sorø amt.          ere og bønder i Hals, Kær herred og Aalborg, Mosbjerg, Tolne, Jerslev og Furreby, Hjørring amt.</p>		
<p>Specielle emner/ slægtsnavne:</p> <p>i Nordrupvester, Røper i København, Schør i Odense amt, Gai, Hagen (også København), Oustrup, Bierring, Duus          istrup i Aalborg amt, Horstman, Fohlmann, Baar/Bahr, Ravn, Eeg, Paaske, Kirsten Outesdatter (1647-97), Røbke</p>		

Skemaet bedes udfyldt tydeligt med blokbogstaver – og med sort skrift (af hensyn til kopiering).  
Skemaer, der modtages efter tilmeldingsfristens udløb kan ikke forventes optaget i forskerkataloget.

Navn: Gerda Christiansen		Deltager nr. (udfyldes af arrangør)  65
Adresse: Elme Alle' 32 st. Postnr. og by: 4220 Korsør.		
Telefon: 58372674	E-mail:	Fax:
<b>Oplysninger søges om:</b> Ane Christensdatter f.1797? i Flade sogn, Hjørring Amt - Enke ifl. Folketællingen 1850 53 år gl. - hun har børnene Margrethe Nielsdt. f.1828 - Niels Christian Thommassen f.1839 - Christiane Thomasdt. f.1843 alle født i Flade sogn. Hvem er Anes mand ? forældre og søskende?  Ane Marie Nielsdatter hvor er hun født og død? - evt.ægteskab? hun får en søn Christian Jørgen Christiansen f.17-6-1854 i Elling sogn, Hjørring Amt.		
<b>Forsker i amter/sogne i perioden:</b>  Hjørring Amt      Flade sogn. "                    "      Bindslev " "                    "      Frederikshavn "                    "      Læsø.		
<b>Specielle emner/ slægtsnavne:</b>  Læsø-slægter: Dahm - Drage - Gaj - Hjørnet - Hulbech - Kirchemoe - Thyboe.		



Skemaet bedes udfyldt tydeligt med blokbogstaver – og med sort skrift (af hensyn til kopiering).  
Skemaer, der modtages efter tilmeldingsfristens udløb kan ikke forventes optaget i forskerkataloget.

Navn: Inger Christensen	Deltager nr. (udfyldes af arrangør)
Adresse: Grenvej 8	66
Postnr. og by: 3460 Stenløse	
Telefon: 4717 3413	E-mail: <ingerch@mail.tele.dk>
	Fax:
Oplysninger søges om:	
Forsker i amter/sogne i perioden:	
Maribo Akerup. Bardhalsm. Nyløse Nerløse Aarhus (Viby J.) Viby sogn. Aale (Skanderborg) Aarhus Guverig. Kristiansvad Len	
Specielle emner/ slægtsnavne:	
Nagel Herbst	

Skemaet bedes udfyldt tydeligt med blokbogstaver – og med sort skrift (af hensyn til kopiering).  
Skemaer, der modtages efter tilmeldingsfristens udløb kan ikke forventes optaget i forskerkataloget.

Navn: LISE CHRISTIANSEN		Deltager nr. (udfyldes af arrangør)  67
Adresse: ÅDALSVÆI 4		
Postnr. og by: 3600 FREDERIKSSUND		
Telefon: 47310836	E-mail:	Fax:
Oplysninger søges om:		
Forsker i amter/sogne i perioden:		
FREDERIKSBORG AMT	BLOVSTRØD SOGN	1800 - 1900
-	KARLEBO	- 1788 -
Specielle emner/ slægtsnavne:		
LÖFGREN	1825 -	

Skemaet bedes udfyldt tydeligt med blokbogstaver – og med sort skrift (af hensyn til kopiering).  
Skemaer, der modtages efter tilmeldingsfristens udløb kan ikke forventes optaget i forskerkataloget.

Navn: Dagny Dam		Deltager nr. (udfyldes af arrangør)  63
Adresse: Hedegaardsvej 4		
Postnr. og by: 4000 Roskilde		Fax:
Telefon: 46323394	E-mail:	
Oplysninger søges om:  fødsel, vielse, død, forsvundne personer f.eks. militærpersoner, der kommer i fængsel, udskrives af militæret men aldrig dukker op i familielivet og ikke kan findes døde og hvorfor		
Forsker i amter/sogne i perioden:  når kirkebøgerne begynder og fremefter eller andre kilder f.skifter		
Gauerslund	sgn	
Herslev	sgn	Vejle Amt
Taulov	sgn	Vejle Amt
Sdr Vilstrup	sgn	Vejle Amt
Eltang	sgn	Vejle Amt
Harte	sgn	
Grødstrup	sgn	Skanderborg Amt
Almind	sgn	Vejle Amt
Smidstrup	sgn	Vejle Amt
Pjedsted	sgn	Vejle amt
Smidstrup	sgn	Vejle Amt
Specielle emner/ slægtsnavne:  navne-databank for de personer, der ikke umiddelbart kan findes født i deres respektive sogne hvad hjælper det med vielse og død, når de ikke kan registreres født/omvendt  navne: Skjærbæk, Dam, Grøn, Holt, Skammelsøn, Lykke,  Peder Hansen Stoltenberg omkring Gauerslund		

Skemaet bedes udfyldt tydeligt med blokbogstaver – og med sort skrift (af hensyn til kopiering).  
 Skemaer, der modtages efter tilmeldingsfristens udløb kan ikke forventes optaget i forskerkataloget.

<b>Navn:</b> Kristian Damm		<b>Deltager nr. (udfyldes af arrangør)</b>  <div style="text-align: center; font-size: 2em;">69</div>																																				
<b>Adresse:</b> Møllebakken 4																																						
<b>Postnr. og by:</b> 5560 Aarup																																						
<b>Telefon:</b> 64 43 18 68	<b>E-mail:</b>	<b>Fax:</b>																																				
<b>Oplysninger søges om:</b>  Efterkommere efter borgmester Hans Gissemann, Haderslev, død 1688  Efterkommere efter regimentskirurg Poul Bertram Stahl, boende i Svinninge Sogn Holbæk Amt ca. 1700, 1717 udnævntes til feltskærer ved 3. sjællandske regiment																																						
<b>Forsker i amter/sogne i perioden:</b>  <table style="width: 100%; border-collapse: collapse;"> <tr> <td style="width: 15%;">Haderslev:</td> <td style="width: 60%;">Bevtoft</td> <td style="width: 25%;">1720-1860</td> </tr> <tr> <td></td> <td>Gram</td> <td>1740-1850</td> </tr> <tr> <td></td> <td>Nustrup</td> <td>1770-1830</td> </tr> <tr> <td></td> <td>Vilstrup</td> <td>1700-1800</td> </tr> <tr> <td>Odense:</td> <td>Dreslette</td> <td>1760-1840</td> </tr> <tr> <td></td> <td>Hårby</td> <td>1750-1790</td> </tr> <tr> <td></td> <td>Kærum</td> <td>1750-1790</td> </tr> <tr> <td>Ribe:</td> <td>Brørup</td> <td>1700-1900</td> </tr> <tr> <td></td> <td>Føvling</td> <td>1700-1930</td> </tr> <tr> <td></td> <td>Grimstrup</td> <td>1750-1850</td> </tr> <tr> <td></td> <td>Holsted</td> <td>1750-1850</td> </tr> <tr> <td>Ringkøbing:</td> <td>Stadil</td> <td>1750-1850</td> </tr> </table>			Haderslev:	Bevtoft	1720-1860		Gram	1740-1850		Nustrup	1770-1830		Vilstrup	1700-1800	Odense:	Dreslette	1760-1840		Hårby	1750-1790		Kærum	1750-1790	Ribe:	Brørup	1700-1900		Føvling	1700-1930		Grimstrup	1750-1850		Holsted	1750-1850	Ringkøbing:	Stadil	1750-1850
Haderslev:	Bevtoft	1720-1860																																				
	Gram	1740-1850																																				
	Nustrup	1770-1830																																				
	Vilstrup	1700-1800																																				
Odense:	Dreslette	1760-1840																																				
	Hårby	1750-1790																																				
	Kærum	1750-1790																																				
Ribe:	Brørup	1700-1900																																				
	Føvling	1700-1930																																				
	Grimstrup	1750-1850																																				
	Holsted	1750-1850																																				
Ringkøbing:	Stadil	1750-1850																																				
<b>Specielle <del>emner</del> slægtsnavne:</b>  Gissemann Lauenstein Muusmann Rammer Riber Stahl Staal																																						

Skemaet bedes udfyldt tydeligt med blokbogstaver – og med sort skrift (af hensyn til kopiering).  
 Skemaer, der modtages efter tilmeldingsfristens udløb kan ikke forventes optaget i forskerkataloget.

Navn: ELSE DAMSGAARD		Deltager nr. (udfyldes af arrangør)  70
Adresse: BOGØVEJ 24 VOR FRUE Postnr. og by: 4000 ROSKILDE		
Telefon: 46364722	E-mail: EISEDAM@HOTMAIL.COM	Fax:
Oplysninger søges om: CARL FERDINAND LAU f. ca 1860, g.m. MARIE CHRISTINE CHRISTENSEN BØDE 1885 i Grønmose, Tørring sogn, Viborg Amt. DATTEREN KAREN KIRSTINE KATHRINE LAU er født d. 31/5 1885 - DØDT TØRNING LYSGAARD. ANDERS CHRISTIAN SPRENSSEN ISEN, f. 1833 KRAGELUND sogn Viborg Amt - g.m. CHRISTINE ANDERSEN f. 1843, BORDING, Viborg POUL JENSEN f. ca 1789 SINDING sogn, RINGKØBING Amt g.m. ANE CATHRINE PEDERSDATTER f. ca 1798, SINDING, RINGK. SPEEN ANDERSEN g.m. ANE JENSDATTER, BOK 1860 FAREUP, JELLING MØLLE VEJLE.		
Forsker i amter/sogne i perioden: RINGKØBING : SINDING, NØVLING, TJØRRING, HJERM, IKAST, HANDBJERG VIBORG : KRAGELUND, TØRNING, BORDING, THEM VEJLE : JELLING, BREDSTEN ALLE FØR 1870		
Specielle emner/ slægtsnavne: NAVNE : JSEN, LAU		

Skemaet bedes udfyldt tydeligt med blokbogstaver – og med sort skrift (af hensyn til kopiering).  
Skemaer, der modtages efter tilmeldingsfristens udløb kan ikke forventes optaget i forskerkataloget.

Navn: ESTHER DINESS	Deltager nr. (udfyldes af arrangør)
Adresse: BØGEVEJ 2	71
Postnr. og by: 4350 UGERLØSE	
Telefon: 59188206	E-mail:
	Fax:

Oplysninger søges om

**ESTHER DINESS**  
**BØGEVEJ 2**  
**4350 UGERLØSE**  
Telf. 59188206

Oplysninger søges om

Mette Rasmusdatter ~ 2. g. 19.10.1763

Jens Andersen gårdfæster i Gerlev, Hornsherred

Oluf Jeppesen Krabbe ~ ca. 1705 med hvem? hvor kom han fra.  
1705 gårdfæster i Lyngerup, Gerlev, Hornsherred

Niels Andersen ~ ca 1754 Else Nielsdatter hvor ~ og hvorfra kom han.  
ca. 1761 gårdfæster i Løserup, Udby Sogn Tuse herred

Ole Christensen Heboe ~ med ?  
1742 gårdfæster i Uglerup, Hørby sogn, kom fra Gislinge

\*\*\*

Forsker i: Gerlev og Dråby sogne, Hornsherred, ca. 1600 - 1800

Udby sogn, Hørby sogn, Hagedsted sogn, Kundby sogn,  
Ondløse sogn, alle Tuse Herred,

Tølløse sogn, Soderup sogn, Kirke Eskilstrup sogn, alle Merløse herred  
Tv. Merløse, sogn, Holbæk Holbæk amt.



Skemaet bedes udfyldt tydeligt med blokbogstaver – og med sort skrift (af hensyn til kopiering).  
 Skemaer, der modtages efter tilmeldingsfristens udløb kan ikke forventes optaget i forskerkataloget.

Navn: <i>Agnete Enig</i>		Deltager nr. (udfyldes af arrangør)  <b>72</b>
Adresse: <i>Margrethes allé 35</i>		
Postnr. og by: <i>5250 Odense S. V.</i>		
Telefon: <i>66131178</i>	E-mail:	Fax:
<p>Oplysninger søges om: <i>Ermer og søskende til papirmager Andreas Nicolai Enig f. ca 1784, død 1849 hvor og hvor blev?</i>  <i>Guldsmed Johan Nicolai Enig i Roskilde fra 1810 - 1824.</i>  <i>Foreldre og børn til Skræder Jens Mathiasen Flald wald i Vår Frue sogn, Kbh. 1798 ble elskede Margrethe Beck.</i>  <i>Farfader Valdemar Flald f. 30/8 - 1843 i Kbh. blev nummer lærerling.</i>  <i>Emma, datter til Larsen f. 24/4 - 1842 datter af artillerist Peder Larsen f. i Vinderød 1827 og Sophie Jacobine Christensen. Blev i 1866 gift med</i>  <i>Lorentz Rasmus Freundrup, Hillerød.</i>  <i>Søskende til Andreas Erbe f. i Viborg 1850. Fleerrekvipering i Roskilde fra 1882. Især en søster Anne Marie f. i Viborg 1852, konf. i Aarhus og død i Ålborg.</i></p>		
<p>Forsker i amter/sogne i perioden:</p> <p><i>Sogne i København - Roskilde - Viborg - Ålborg</i></p> <p><i>Sogne i Nordjælland</i></p>		
<p>Specielle emner/ slægtsnavne:</p> <p><i>Enig</i></p> <p><i>Flald el. Hall</i></p> <p><i>Erbe</i></p> <p><i>Freundrup</i></p>		

Skemaet bedes udfyldt tydeligt med blokbogstaver – og med sort skrift (af hensyn til kopiering).  
Skemaer, der modtages efter tilmeldingsfristens udløb kan ikke forventes optaget i forskerkataloget.

Navn: ANITA ERIKSEN		Deltager nr. (udfyldes af arrangør)
Adresse: RØMERSGÅDE 34.		73
Postnr. og by: 1362 KØBENHAVN K		
Telefon: 33329340	E-mail: ANITAERIK@MAIL.DK	Fax: —
Oplysninger søges om: FRANTZ NICOLAI GIERN, *ca. 1754 † 29/12.1840 i KØBENH BENDIX BENDIXEN, *ca. 1796 † 1/10.1840 i KØBENHAVN PEBER CHRISTIAN FOIGHT, *ca. 1780 i ? JOHAN JACOB SCHUPP, *ca. 1771 i ?		
Forsker i amter/sogne i perioden:		
Specielle emner/ slægtsnavne:		

Skemaet bedes udfyldt tydeligt med blokbogstaver – og med sort skrift (af hensyn til kopiering).  
 Skemaer, der modtages efter tilmeldingsfristens udløb kan ikke forventes optaget i forskerkataloget.

Navn: ANNE-METTE FOUSING		Deltager nr. (udfyldes af arrangør)  74
Adresse: SDR. VILLAVEJ 6		
Postnr. og by: 7100 VEJLE		
Telefon: 75 82 80 01	E-mail: FOUSING@MAIL.TELE.DK	Fax:
Oplysninger søges om:		
<p>PEDER HASSING, F. CA. 1702, <del>1785</del> DØD 1785 I KØBENHAVN, SKT. NIKOLAI          NIELS CHRISTOPHERSEN FROMBERG, F. CA. 1763. DØD 1800 I VEJLE, VEJLE          RASMUS NIELSEN, F. 1866 I BALSLEV, ODENSE AMT          MARIANA CAROLINE LASSEN, F. CA. 1762, DØD 1811 I JELLING, VEJLE AMT          HANS KRISTENSEN, F. CA 1766. DØD 1819 I NØRUP, VEJLE AMT          NIELS JENSEN, SMED, F. CA 1788, DØD 1838 I BRÆDSTEN, VEJLE AMT</p>		
Forsker i amter/sogne i perioden:		
<p>VEJLE / HARTE-BRAMDRUP 1600-1800          KBHV. / SKT NIKOLAI 1700-1800          ODENSE / BALSLEV 1700-1800          ODENSE / SANDAGER 1700-1800          VEJLE / ENGUM 1700-1900</p>		
Specielle emner/ slægtsnavne:		

Skemaet bedes udfyldt tydeligt med blokbogstaver – og med sort skrift (af hensyn til kopiering).  
Skemaer, der modtages efter tilmeldingsfristens udløb kan ikke forventes optaget i forskerkataloget.

Navn: <i>Knud Rahbek Frederiksen</i>		Deltager nr. (udfyldes af arrangør)  <b>75</b>
Adresse: <i>Fællesejevej 14</i>		
Postnr. og by: <i>4700 Næstved</i>		
Telefon: <i>55725508</i>	E-mail: <i>aogkfr@mail1.stofanet.dk</i>	Fax:
Oplysninger søges om: <i>Boer familien, Helnæs sogn, Baaag Herred Rahbek - " - , Adum - " - , Nørre Horne hausen (hauridsen) Bøvling sogn, Skodborg Herred Frederiksen , Gernsing sogn, Hjerm Herred Madsen , Tåbelhede, Vestervig sogn , Revs Herred</i>		
Forsker i amter/sogne i perioden: <i>Ådum (Oddum) Sdr. Felding Bøvling Gernsing Helnæs</i>		
Specielle emner/ slægtsnavne: <i>Rahbek Boer storm</i>		

Skemaet bedes udfyldt tydeligt med blokbogstaver – og med sort skrift (af hensyn til kopiering).  
Skemaer, der modtages efter tilmeldingsfristens udløb kan ikke forventes optaget i forskerkataloget.

Navn: Janni Gade		Deltager nr. (udfyldes af arrangør)  76
Adresse: Fussingbjerg 14 Postnr. og by: 8883 Gjern		
Telefon: 8687 5615	E-mail: janni.gade@mail.dk	Fax:

Oplysninger søges om:

Peder Knudsen død i 1876 i Als sogn, Ålborg Amt, muligvis født 1808 i København gift i Als sogn 1834 med Petrine Gjervig død i 1882 i Als sogn, Ålborg Amt, muligvis født 1811 i København.

Peter Gotlib Gjervig død 02 juli 1831 i Mariager.

Forsker i amter/sogne i perioden:

Hjørring Amt: Dronninglund Herred; Albæk,

Ålborg Amt: Hinsted Herred; Als, Skelund, Visborg,

Ålborg Amt: Fleskum Herred; Gudum, Mou,

Ålborg Amt: Hellum Herred; Skørping, Bælum, Blenstrup,

Ålborg Amt: Hornum Herred; Gravlev, Frejlev,

Ålborg Amt: Kær Herred; Vester Hassing, Øster Hassing, Hals,

Ålborg Amt: Års Herred; Giver

Ålborg Amt: Frue sogn Ålborg,

Viborg Amt: Rødding Herred; Balling, Rødding, Krejbjerg,

Skanderborg Amt: Gjern Herred; Tvilum

Ringkøbing Amt: Skodsborg Herred; Tørring,

Ringkøbing Amt: Vandfuld Herred; Harboør,

Ribe Amt: Anst Herred; Veerst,

Randers Amt: Onsild Herred; Mariager,

Odense Amt: Bjerge Herred; Kerteminde,

Svendborg Amt: Vindinge Herred; Skellerup; Ellinge,

Specielle emner/ slægtsnavne:

Ringkøbing Amt: Skodsborg Herred; Kokholm.

Toldinspektør Brøgger bosat i Møgeltønder, Kerteminde, Vejle og Randers.

Ålborg Amt: Hinsted Herred; Als, Skelund, Visborg, Gade.

Ålborg Amt: Top Karen.

NAVN: KAREN MARGRETHE GOODSTEIN	DELTAGER NR.
NR: IBSGÅRDEN 196 4600 ROSKILDE	E-MAIL: KMG@WORLDONLINE.DK TELE: 46 35 88 86
	77
	FAX:

OPLYSNINGER SØGES OM:

FAM. MÜLLER/MØLLER I FRÆDERIKSHAVN

AMME SUSANNE MØLLER, FØDT CHRISTENSEN JANUM I KBHVN. BLIVER PLEJEBARN  
 HOS KONSUL RASMUS BERGEN I SKAGEN OG KONFIRMERES DER.

GIFT MED LAURITZ PETER F.L. MØLLER 1844 I FRÆDERIKSHAVN. ENKE 1856

FT 1855 DØR HUN I ROSENDALE TVEBAGADE I KØBENHAVN. DØR DER 1856. BEGRAVES I  
 FRÆDERIKSHAVN. HVORNÅR OG HVORDAN KOM HUN TIL SKAGEN?

THOMAS HANSEN OG DORTHE MORTENSEDDATTER I LANGSTED, VERMINGE SØ. ODENSE AMT  
 BEGGE DØR 1772 FRA FEM BØRN. HVOR KOM ÆGTEPARRET FRA?

FORSKER I AMTER/SØGNE I PERIODEN:

ODENSE AMT - FRAUGDE - HØJBY - VERMINGE SØGNE 1750 - 1900

SVENDBORG AMT - SØRUP OG TVED SØGNE 1750 - 1900

SPECIELLE EMNER/SLEKTSNÆVNE:

GÅRDE I LANGSTED, VERMINGE SØ. ODENSE AMT

"SEN"-NÆVNE " " "



Skemaet bedes udfyldt tydeligt med blokbogstaver – og med sort skrift (af hensyn til kopiering).  
Skemaer, der modtages efter tilmeldingsfristens udløb kan ikke forventes optaget i forskerkataloget.

Navn: Grethe Gottschon		Deltager nr. (udfyldes af arrangør)  <b>73</b>
Adresse: Peder Larsens Vænge 12		
Postnr. og by: 3500 Værløse		
Telefon:	E-mail: bbb6706@vip.cybercity.dk	Fax:
Oplysninger søges om:		
Forsker i amter/sogne i perioden:		
Syv sogn, Ramsø herred 1770 – 1846		
Gadstrup sogn, " " 1787 – 1885		
Fløng sogn, Sømme 1761 – 1801		
Snoldelev sogn, Tune " 1801		
Osted sogn, Voldborg " 1867 – 1907		
Desuden Blekinge, Sverige 1500 – 2000		
Skåne, Sverige 1641 – 2000		
samt Berlin, Tyskland 1821		
Specielle emner/ slægtsnavne:		
Slægtsnavn : Gottschon		

Skemaet bedes udfyldt tydeligt med blokbogstaver - og med sort skrift (af hensyn til kopiering).

Skemaer, der modtages efter tilmeldingsfristens udløb, kan ikke forventes optaget i forskerkataloget.

Navn: Christian Gram-Hanssen	Deltager nr. (udfyldes af arrangør) 73
Adresse: Sehestedsvej 5 Postnr. og by: 2900 Hellerup	
Telefon: 3962 8866   E-mail: chrgh@vip.cybercity.dk	Fax:
Oplysninger søges om:  Eventuel forbindelse mellem Carsten Beyer, f. 10.06.1574 i Haderslev (Borgmester i Flensborg) og Christian Feddersen Beyer, f. 1710, sognefoged i Højer herred.  Nedennævnte specielle emner/slægtsnavne.	
Forsker i amter/sogne i perioden:	
Specielle emner/ slægtsnavne:  Slægtsnavne: Bang (Middelfart, Assens) Beyer (Tønder amt) Beyerholm (Halk sogn, Haderslev amt) Gram (borgmester i Sæby), 1590 – 1654, aner og efterkommere Hansteen Mule (fynske) og Hvide samt forbindelsen imellem dem Thaning Wiberg	

Skemaet bedes udfyldt tydeligt med blokbogstaver – og med sort skrift (af hensyn til kopiering).  
 Skemaer, der modtages efter tilmeldingsfristens udløb kan ikke forventes optaget i forskerkataloget.

Navn: <i>Morten Møller Hansen</i>		Deltager nr. (udfyldes af arrangør)  <i>80</i>
Adresse: <i>LERAGER 22</i>		
Postnr. og by: <i>2605 BRØNDØYVESTER</i>		
Telefon: <i>43 45 45 49</i>	E-mail: <i>morten.mhansen@get2net.dk</i>	Fax:
Oplysninger søges om:		
<ul style="list-style-type: none"> <li>- Alle personer i Odden sogn, Holbæk Amt før 1801.</li> <li>- aner til Niels Colding f. 1715 Føns-Ørlev s., d. 1798 Nr. Aaby s.</li> <li>- aner til Lars Blasen f. 1697 Odden s., Ods, d. 1765 Odden s.</li> <li>- Mathias Jørgensen d. 1740 Egebjerg s., Ods. I 1707 kom han "fra København". Hvor er han født (1670)?</li> <li>- aner til Niels Nielsen Kraft f. 1718 Gamborg s., d. 1761 ss.</li> </ul>		
Forsker i amter/sogne i perioden:		
<p><i>Holbæk Amt: Odden sogn 1600-1801</i>  <i>Højby sogn 1650-1900</i>  <i>Egebjerg sogn 1600-1720</i>  <i>Spøstrup, Sdr. Jernløse, Ugerløse 1700-1900</i></p> <p><i>Odense Amt, Vends h.: Vejlbj s. 1600-1800, Gamborg, Gelsted, Ore</i>  <i>Føns-Ørlev s., Hørslev s.</i></p> <p><i>Præstø Amt, Fanefjord s.: 1700-1800</i></p>		
Specielle emner/ slægtsnavne:		
<ul style="list-style-type: none"> <li>- Alle med slægtsnavnet Meinertsen / Mejnertsen.</li> <li>- Odden sogns (Holbæk Amt) tidlige historie og alle beboere før 1801.</li> <li>- Tingved Mølle, Spøstrup sogn</li> <li>- Slægtsbog under udarbejdelse om skræddermester i Nyrop, Højby sogn Christopher Danielsen f. 1872 Odden, d. 1938 Højby s. og hans far Daniel Christophersen f. 1849 Odden, d. 1923 Egebjerg s. deres aner og familie.</li> </ul>		

Skemaet bedes udfyldt tydeligt med blokbogstaver – og med sort skrift (af hensyn til kopiering).  
Skemaer, der modtages efter tilmeldingsfristens udløb kan ikke forventes optaget i forskerkataloget.

Navn: <i>Kirsten Hansen</i>	Deltager nr. (udfyldes af arrangør)	
Adresse: <i>Belsøger 66</i>	<i>81</i>	
Postnr. og by: <i>2670 Greve</i>		
Telefon: <i>43903317</i>	E-mail:	Fax:
Oplysninger søges om:		
Forsker i amter/sogne i perioden:		
<i><u>Præstø amt</u></i> <i>Køng sogn</i> <i>Rønnebæk sogn</i>		
Specielle emner/ slægtsnavne:		
<i><u>Hess</u> - på Sjælland.</i>		

Skemaet bedes udfyldt tydeligt med blokbogstaver – og med sort skrift (af hensyn til kopiering).  
 Skemaer, der modtages efter tilmeldingsfristens udløb kan ikke forventes optaget i forskerkataloget.

Navn: Anne Hansen		Deltager nr. (udfyldes af arrangør)	
Adresse: Tjørnehaven 145		82	
Postnr. og by: 5240 Odense NØ			
Telefon: 66 10 44 22	E-mail: asbh@mail.dk	Fax:	
<p>Oplysninger søges om:</p> <p><b>Karen Mikkelsen</b>, født 12 februar 1836, Viet første gang den 10 nov. 1854 i Sindbjerg kirke med Hans Andersen som dør den 18 februar 1861. De får 3 børn bla. min oldefar: Andreas Hansen født den 14 februar 1856 i Vester Ørum, Øster Snede sogn. <b>Karen Mikkelsen</b> bliver gift 2 gange til. Sideste gang den 7 december 1878 i Øster Snede kirke med Søren Madsen. Det er hans andet ægteskab. De emigrerer til USA måske i år 1882, til Iowa, men jeg minster føling med dem. De har ingen børn sammen.</p> <p><b>Mickel Bertelsen</b> født omk: 1798 hvor vides ikke. Gift den 6 april 1827 i Hvejsel kirke med Mette Bertelsen. Dør omkr. 1835. Han er far til overnævnte Karen Mikkelsen, men er død da hun bliver født den 12 februar 1836.</p>			
Forsker i amter/sogne i perioden:			
Sogn:	Herred:	Amt:	Periode:
Rynkeby	Bjerge	Odense	⇒1850
Kerteminde	Bjerge	Odense	1850 ⇒
Fraugde	Åsum	Odense	⇒ 1900
Ejstrup	Vrads	Skanderborg	
Ikast/Isenvad	Hammerum	Ringkøbing	
Ørum	Djurs Nørre	Randers	
Kastbjerg	Djurs Nørre	Randers	
Hornborg	Nim	Skanderborg	⇒ 1860
Øster Snede	Voer	Skanderborg	1830 – 1890
Rolsø	Djurs Sønder	Randers	1850 – 1900
Rønde	Djurs Sønder	Randers	⇒ 1850
<p>Specielle emner/ slægtsnavne:</p> <p>Slægter i Kronoberg Län i Småland, Sverige, specielt Bonde Damm, født Bonde Holm. Hans forældre: Carl Holm og Elin Pehrdotter. Bonde Damms 1<sup>st</sup> hustru var Cajsja Johansdotter, hendes forældre Johannes Hägg og Stina Johansdotter.</p> <p>Indvadrning fra Sverige til Djursland i slutningen af 1800-tallet. Tjenestefolk på Vedå ved Kolind.</p> <p>Tjenestepige ved KFUM/K's pensionat i Randers fra 1920 – 1930.</p>			

Skemaet bedes udfyldt tydeligt med blokbogstaver – og med sort skrift (af hensyn til kopiering).  
Skemaer, der modtages efter tilmeldingsfristens udløb kan ikke forventes optaget i forskerkataloget.

Navn: <i>Annelise Hansen</i>		Deltager nr. (udfyldes af arrangør)  <i>83</i>
Adresse: <i>Hvidager 9</i>		
Postnr. og by: <i>2620 Albertslund</i>		
Telefon: <i>43647799</i>	E-mail:	Fax:
Oplysninger søges om:		
Forsker i amter/sogne i perioden:		
Specielle emner/ slægtsnavne:  <i>Slægtsnavne</i>		



Skemaet bedes udfyldt tydeligt med blokbogstaver – og med sort skrift (af hensyn til kopiering).  
Skemaer, der modtages efter tilmeldingsfristens udløb kan ikke forventes optaget i forskerkataloget.

Navn: Egon Hansen	Deltager nr. (udfyldes af arrangør)	
Adresse: N Nykøbingvej 1. Ørslev	84	
Postnr. og by: 4200 Slagelse		
Telefon:	E-mail:	Fax:
Oplysninger søges om/ haves		
Nordby, Fansø slægter: Oldefar, Ellens, Regits, Clausen, 1600 til 1850		
Darum, Vilslev, Jerne og Tjæreborg og skads sogne, Ribe amt, specielt efterkommere af Hans Jensen som var fæster på Bennedgården i Novrup, Jerne sogn fra 1593		
efterkommere frem til ca 1700		
Slægtninge, både for og efterslægt til Frands Jessen i Tude i Skads sogn, som blev henrettet 1636- Efterkommere i 4 led, specielt i Andryp, skads sogn.		
Forsker i amter/sogne i perioden:		
Ribe amt: Skads, V.Nebel, Guldager, Vilslev, Vejrup, Darum, Jerne Jernved, Bramming, Gørding, Tjæreborg og Ribe samt Nordby på Fansø.		
Ringkøbing amt: Sdr.Nissum, Ulfborg, Torsted, Tim, Hover, Sdr.Felding, Skarrild Staby, Madum, Oddum.		
Vejle amt: Brande, Thyregod.		
Tønder amt: Hostrup, Emmerlev, Brede og Rømø.		
Holbæk amt: Viskinge, Bjergsted, Ubby, Vørslev, Jordløse, Sæby, Gørlev Reerslev		
Specielle emner/ slægtsnavne:		
Rahbæk, Oldefar, Ellens, Regits		
Køb eller lån til affotografering af relevante sider af L.A.Larsen:		
"Emmerlev sogn, Ejendomme og familier.		

Skemaet bedes udfyldt tydeligt med blokbogstaver – og med sort skrift (af hensyn til kopiering).  
Skemaer, der modtages efter tilmeldingsfristens udløb kan ikke forventes optaget i forskerkataloget.

Navn: Gunner Hasselbalch		Deltager nr. (udfyldes af arrangør)  85
Adresse: Hasselvænget 3		
Postnr. og by: 7100 Vejle		
Telefon: <del>7100</del> 75 82 47 39	E-mail:	Fax:
<b>Oplysninger søges om:</b> Købmand Christian Peter Lind-Hansen Brogade i Køge 1850-, ved sin død i 1879 var han forpagter af Vedskølle Teglværk, muligvis efter sin far.  Vilhelmine Hansen Slippen 154 Trinitatis Sogn Kbh. 1845-.  Andreas Agerbech Nielsen, om hans tid i Svaneke og København efter hans afsked som præst på Christiansø, (1757-1770).  Villum(Deich Mann)Deichmann g.m. Margrethe Rosenmejer, Borgmester i Malmø. Jacob Willumsen Deichmann Høje Tåstrup, Sognepræst.		
<b>Forsker i amter/sogne i perioden:</b>  <del>Thisted Amt:</del> Hjørring Amt: Hvetbo, Kær, og Ø. Han Herreder.  Thisted Amt: V. Han Herred, Mors Nørre og Sønder Herreder.  Viborg Amt: Harre og Rødding Herreder.  Vejle Amt: Bjerre og Hatting Herreder.		
<b>Specielle emner/ slægtsnavne:</b>  Hasselbalch, Deichmann, Koefoed, Kruuse. Slægten Krag i Bjerre Herred.		

Skemaet bedes udfyldt tydeligt med blokbogstaver – og med sort skrift (af hensyn til kopiering).  
Skemaer, der modtages efter tilmeldingsfristens udløb kan ikke forventes optaget i forskerkataloget.

Navn: <i>Palle Haundrup</i>		Deltager nr. (udfyldes af arrangør)  <b>86</b>
Adresse: <i>Movregangen 7</i>		
Postnr. og by: <i>3460 Birkerød</i>		
Telefon: <i>45 81 63 61</i>	E-mail: <i>pallha@past7.telc.dk</i>	Fax:
Oplysninger søges om: <i>Hans Gabriel Hintze</i> <i>død i Stege 4 juni 1828</i> <i>Indvandret hvorfra? og hvornår?</i>  <i>Jørgen Pallatz</i> <i>død i Køge 29 maj 1800</i> <i>Indvandret?, hvorfra? og hvornår?</i>		
Forsker i amter/sogne i perioden: <i>Stege 1800-1900</i> <i>Køge 1750-1850</i> <i>Nyboder København 1700-1900</i> <i>Lægeforeningens Boliger (Brumleby) København</i>		
Specielle emner/ slægtsnavne: <i>Andmann (Herman)</i> <i>Hintze</i> <i>Pallatz - Pallads - Pallas</i> <i>Haundrup</i> <i>Linne mann (Skive)</i>		

Skemaet bedes udfyldt tydeligt med blokbogstaver – og med sort skrift (af hensyn til kopiering).  
Skemaer, der modtages efter tilmeldingsfristens udløb kan ikke forventes optaget i forskerkataloget.

Navn: Hegvad, Ingrid		Deltager nr. (udfyldes af arrangør)  87
Adresse: Christoffers Alle 75 Postnr. og by: 2800 Lyngby		
Telefon: 44 98 98 65	E-mail:	Fax:
Oplysninger søges om:  Christen Jensen, husmand ig dragen i Sdr. Kongerslev, Helligum herred også kaldet Vaarst gift Anna Jensdatter fra 1730 erne.  Inden for samme tid i Skibsted, samme hrd. Søren skomager Andersen og hans kone Anne Jensdt.  skipper i Rønne Andreas Boss og hans kone Karen Jensdt. Svan ca. 1740 en uløselig gåde Magdalene Margrethe Hesellers forældre f. Haderselv 1652 g, 1669 på Hammershus med borgmester Doul Madsen Køfoed i Svaneke.		
Forsker i amter/sogne i perioden:  Bornholm, særlig Rønne, Tønder by fra 1650 kniplekrafter B. Richter og indgiftede faamilier  Nørholm sogn Hornum hrd.. ca. 1650, Øland samme tid. Han hrd.		
Specielle emner/ slægtsnavne:  Richter, Østrup, Astrup, Kjersgaard, Hasselriis, Wolffsen		

Skemaet bedes udfyldt tydeligt med blokbogstaver – og med sort skrift (af hensyn til kopiering).  
 Skemaer, der modtages efter tilmeldingsfristens udløb kan ikke forventes optaget i forskerkataloget.

Navn: <b>INGER M.J. HELVIN</b>		Deltager nr. (udfyldes af arrangør)  <b>88</b>
Adresse: <b>LØGSTØRGÅDE. 37 st. th.</b>		
Postnr. og by: <b>2100 KØBENHAVN. Ø</b>		
Telefon: <b>/:</b>	E-mail: <b>/:</b>	Fax: <b>/:</b>

Oplysninger søges om: **SLÆGTEN LIND I GÅDBJERG.**  
**PEDER RASMUSSEN BRØGGER I RINGIVE OG HANS MOR KIRSTEN NIELSDATTER. JOCHUM JOHANSEN, DØD 1795 I ODENSE. ANTHON JAWORSKI FRA JABLONOV I GALIZIEN, DØD 1822 I KBHVN. MARIA GROES/GROSS FRA SVERIGE, DØD I KBHVN. ESKILD MOGENSEN, DØD 1737 I THYREGOD. BERTEL JENSEN FRA VELLING, DØD 1764 I ØDSTED. JENS CHRISTENSEN C. 1700 I GÅDBJERG/CLAUSHOLM.**

Forsker i amter/sogne i perioden: **SKANDERBORG AMT, AALE FØR 1719.**  
**RIBE AMT. BÆKKE 1700-1750. LEJRSKOV 1573 FF. VORBASSE 16-1800. VEJLE AMT. BRÆDSTEN 1680-1800. FREDERICIA 1750-1850. GÅDBJERG OG LINDEBALLE 1620-1900. GIVE 1700-1900. KOLDING 1720-1800. NØRUP OG RANDBØL 1573 FF. SKIBET 16-1700. RINGIVE 1705-1770. THYREGOD 1660-1850. ØDSTED 1620-1765.**  
**ODENSE AMT. LUMBY SG. + ODENSE 1700-1800.**  
**KØBENHAVN, 1750 FF. + VEJLE AMT. VESTER NEBEL 1573 FF. OG HÅRTE 1660 FF.**

Specielle ~~amter~~/ slægtsnavne:  
**BANCHE/BONCHE, Ø. NYKIRKE (KOLLEMORTEN).**  
**BONDE, BRÆDSTEN (KÆRBØLLING).**  
**BRØGGER I RINGIVE. FLY/FLYE I KOLDING.**  
**HØULE I THYREGOD. JAWORSKI, LIND.**  
**SYNBERG/SØN (D)BERG I FREDERICIA.**  
**THULESEN/TULLESEN I ANST HERRED.**

Skemaet bedes udfyldt tydeligt med blokbogstaver – og med sort skrift (af hensyn til kopiering).  
Skemaer, der modtages efter tilmeldingsfristens udløb kan ikke forventes optaget i forskerkataloget.

Navn: Kurt Hesselgren		Deltager nr. (udfyldes af arrangør)  89
Adresse: Rolf Krakesvej 21		
Postnr. og by: 3600 Frederikssund		
Telefon: 47310927	E-mail: hesselgr@post3.tele.dk	Fax:

Oplysninger søges om:

Forsker i amter/sogne i perioden:  
Hjørring amt, Tomby, Vidstrup og Rakkeby sogne

Specielle emner/ slægtsnavne:

Muus



Skemaet bedes udfyldt tydeligt med blokbogstaver – og med sort skrift (af hensyn til kopiering).  
Skemaer, der modtages efter tilmeldingsfristens udløb kan ikke forventes optaget i forskerkataloget.

Navn: Kirsten Rosenkrantz Segelcke Hesselgren		Deltager nr. (udfyldes af arrangør)
Adresse: Rolf Krakesvej 21 Postnr. og by: 3600 Frederikssund		90
Telefon: 47 31 09 27	E-mail: hesselgr@post3.tele.dk	Fax:
Oplysninger søges om: Mette Ditlefsdatter Fox fra Køge, der var gift med biskoppen i Stavanger Lauritz Claussen Skaboe (Scavenius). Hun var til sin halvsøsters bryllup d.29/7 1607 i Stavanger, hvor Chr.IV var gæst. Hvem var deres mor? Søren Nielsen Bjerregaard, tømrer og træskomand i Hjørring. født ca. 1793 (hvor?) død 1825 i Cathrine sogn i Hjørring. Hans broder selvejergårdmand Peder Nielsen Westergaard levede i 1825. Hvem er deres forældre, og hvor er de født? Christen Svendsen, selvejergårdmand St. Lundergård i St.Hans Sogn,Hjørring. Født ca. 1750 død1793. Hvem er forældrene? Peder Jensen Haugaard, Feldbereder i Hjørring. Født ca.1714, hvor? Død 1780 i Cathrine sogn, Hjørring. Forældre?		
Forsker i amter/sogne i perioden:  Hjørring amt St.Hans, Cathrine i Hjørring, og Tornby sogne.		
Specielle emner/ slægtsnavne:  Ifversen og Segelcke.		

Skemaet bedes udfyldt tydeligt med blokbogstaver – og med sort skrift (af hensyn til kopiering).  
Skemaer, der modtages efter tilmeldingsfristens udløb kan ikke forventes optaget i forskerkataloget.

Navn: Anette Holler		Deltager nr. (udfyldes af arrangør)
Adresse: Moltkesvej 35 1. tv.		91
Postnr. og by: 2000 Frederiksberg		
Telefon: 38-877553	E-mail: an.hol@mail.tele.dk	Fax:
Oplysninger søges om:		
Slægten Holler, alle oplysninger om slægten er meget velkomne.		
Specielt søger jeg oplysninger om min oldefar: Heinrich Holler, født 30.06.1855 i København, død 11.07.1917 i Gentofte, han var søn af Hartvig Holler. Heinrich blev 24.22.1878 i Århus gift med Katinka Margrethe Brüel, født 31.10.1857 i Århus, død 22.06.1941 i Gentofte. Familien er katolsk.		
Forsker i amter/sogne i perioden:		
Hele Danmark, alle perioder		
Specielle emner/ slægtsnavne:		
Slægtsnavne: Holler og Brüel		

Skemaet bedes udfyldt tydeligt med blokbogstaver – og med sort skrift (af hensyn til kopiering).  
Skemaer, der modtages efter tilmeldingsfristens udløb kan ikke forventes optaget i forskerkataloget.

Navn: EVY HOLMBERG	Deltager nr. (udfyldes af arrangør)	
Adresse: Ved Bellahøj 1 B, 4.mf.	92	
Postnr. og by: 2700, Brønshøj		
Telefon: 38283339	E-mail: ---	Fax: ---
Oplysninger søges om: 1700- og 1800-tals bondeslægter (mest patronymikon) i Jylland og på Sjælland samt i Skåne, Blekinge og Småland		
Forsker i amter/sogne i perioden: 1700- og 1800-tallet. Da det drejer sig om så mange sogne, at de ikke alle får plads her, angiver jeg herreder istedetfor: Ringkøbing amt, Ginding herred; Skanderborg amt, Gjern, Vrads, Hjelmslev og Tyrsting herreder; Århus amt, Hads herred; Viborg amt, Fjends, Hids, Lynggård, Middelsom, Nørlyng, Rinds og Sønderlyng herreder. På Sjælland: Holbæk amt, Merløse herred; Sorø amt, Alsted og Ringsted herreder. I Skåne: Ø. Gøinge, Villands, Gærds og Frosta herreder. i Blekinge: Jæmshøg. I Småland: Gøteryd i Kronobergs len.		
Specielle emner/ slægtsnavne: Dyr (Dyhr), Dyrberg (Dyhrberg, Dieurberg), Haarup, Løvig og Røgter.		

Skemaet bedes udfyldt tydeligt med blokbogstaver – og med sort skrift (af hensyn til kopiering).  
 Skemaer, der modtages efter tilmeldingsfristens udløb kan ikke forventes optaget i forskerkataloget.

Navn: - <i>ELISABETH Le Fèvre Honoré</i>		Deltager nr. (udfyldes af arrangør)  <div style="text-align: center; font-size: 2em;">93</div>
Adresse: <i>Bakkekroen 7, 1th.</i>		
Postnr. og by: <i>3460 BIRKERØD</i>		
Telefon: <i>45823487</i>	E-mail: <i>blhonore@afis.dk</i>	Fax:
Oplysninger søges om:		
<p><i>Lods Halvor Halvorsen, Aarhus (fra Norge)</i></p> <p><i>Johanne Jinsdatter (Hvilsom)</i> ~ <i>Karits Christensen Møller</i>  <i>Karits Møller</i> (Randers)</p> <p><i>Kjersten Madsdr. (Haldum)</i> ~ <i>Peder Hørmussen Møller</i>  <i>Aarhus (Müller)</i></p>		
Forsker i amter/sogne i perioden:		
<p><i>Viborg Amt, Hvilsom sogn.</i></p> <p><i>Randers A, Haldum -</i></p> <p><i>- - - , Randers Sct. Morten bl.a.</i></p> <p><i>Aarhus A, Aarhus by.</i></p> <p><i>Odense Amt, Brendstrup, Asperup sogne bl.a.</i></p> <p><i>Sydslesvig, Wallsbüll sogn.</i></p> <p><i>- - - , Flensborg by</i></p>		
Specielle emner/ slægtsnavne:		
<p><i>Hvor finder man evt. Søfartsbøger?</i></p> <p><i>Halvorsen.</i></p>		

Skemaet bedes udfyldt tydeligt med blokbogstaver – og med sort skrift (af hensyn til kopiering).  
Skemaer, der modtages efter tilmeldingsfristens udløb kan ikke forventes optaget i forskerkataloget.

Navn: ELISABETH HØGSBRO		Deltager nr. (udfyldes af arrangør)  94
Adresse: VALØREVEJ 38, VALØRE		
Postnr. og by: 4130 VIBY SJ.		
Telefon: 56 82 04 10	E-mail: HØGSBROE@MAIL.TELF. <sup>DK</sup>	Fax:
Oplysninger søges om:		
Forsker i amter/sogne i perioden:		
Specielle emner/ <u>slægtsnavne</u> :  TRAUGOTT		

Skemaet bedes udfyldt tydeligt med blokbogstaver – og med sort skrift (af hensyn til kopiering).  
Skemaer, der modtages efter tilmeldingsfristens udløb kan ikke forventes optaget i forskerkataloget.

Navn: <i>INGER HAAGERUP</i>		Deltager nr. (udfyldes af arrangør)  <i>95</i>
Adresse: <i>HAVNEGÅDE 28 st. th.</i> Postnr. og by: <i>5600 FAABORG</i>		
Telefon: <i>62611163</i>	E-mail:	Fax:
Oplysninger søges om: <i>slægten Haagerup på Fyn.</i> <i>slægten Haagerup i Middelfart og København</i> <i>slægten Kaiser (Caysen) Skanderborg, Aarhus og Randers</i> <i>Johan Ludvig Kaiser, Kbhv. Garrison sogn, blev gift 2' gang</i> <i>amter.</i> <i>efter 1890. Hvornår og med hvem?</i> <i>slægten Johansen, Holbæk-egnen - Vinstrup, Sdr. Asmindrup</i> <i>slægten Ørberg</i>		
Forsker i amter/sogne i perioden:		
Specielle emner/ slægtsnavne:		



Skemaet bedes udfyldt tydeligt med blokbogstaver – og med sort skrift (af hensyn til kopiering).  
Skemaer, der modtages efter tilmeldingsfristens udløb kan ikke forventes optaget i forskerkataloget.

Navn: <b>ELSEBETH IB</b>		Deltager nr. (udfyldes af arrangør)  <b>96</b>
Adresse: <b>MARIE GRUBBES VEJ 9</b>		
Postnr. og by: <b>F100 VEJLE</b>		Fax:
Telefon: <b>75 826199</b>	E-mail: <b>eib@vejlehs.dk</b>	
Oplysninger søges om:		
Forsker i amter/sogne i perioden:		
Specielle ømner/ slægtsnavne: <b>IB</b> <b>LUNDSGAARD</b> <b>WILRICH</b> <b>GRUNNET</b> <b>BARTHLING</b> <b>BAGGER</b> <b>THESTRUP</b>		

Skemaet bedes udfyldt tydeligt med blokbogstaver – og med sort skrift (af hensyn til kopiering).  
 Skemaer, der modtages efter tilmeldingsfristens udløb kan ikke forventes optaget i forskerkataloget.

Navn: JØRN INGEMANN		Deltager nr. (udfyldes af arrangør)																						
Adresse: RØRMOSEN 57 2th		97																						
Postnr. og by: 4000 Roskilde																								
Telefon: 46371980	E-mail:	Fax:																						
Oplysninger søges om:																								
<p>Forsker i amter/sogne i perioden:</p> <table border="0"> <tr> <td>Frederiksberg Amt</td> <td>Kyndby, Vellerup Forslev Sogne</td> </tr> <tr> <td>Haderslev Amt</td> <td>Vedsted Sogne</td> </tr> <tr> <td>Hjørring Amt</td> <td>HUNE, SALTUM, JETSMØRKE, BORGUM</td> </tr> <tr> <td>Holbæk Amt</td> <td>Vennebjerg Sogne</td> </tr> <tr> <td>København</td> <td>Søby Ruds Vedby, Sogne</td> </tr> <tr> <td>Odense Amt</td> <td>Sanderum og Odense</td> </tr> <tr> <td>Thisted Amt</td> <td>Nykøbing Mors</td> </tr> <tr> <td>Sørdø Amt</td> <td>Ailsted, Fjenneslev, Skorpinge</td> </tr> <tr> <td>Sønderborg Amt</td> <td>Serby Magle Ringsted</td> </tr> <tr> <td>Ålbæk Amt</td> <td>Broager Sogne</td> </tr> <tr> <td></td> <td>Kastlev Sogne</td> </tr> </table>			Frederiksberg Amt	Kyndby, Vellerup Forslev Sogne	Haderslev Amt	Vedsted Sogne	Hjørring Amt	HUNE, SALTUM, JETSMØRKE, BORGUM	Holbæk Amt	Vennebjerg Sogne	København	Søby Ruds Vedby, Sogne	Odense Amt	Sanderum og Odense	Thisted Amt	Nykøbing Mors	Sørdø Amt	Ailsted, Fjenneslev, Skorpinge	Sønderborg Amt	Serby Magle Ringsted	Ålbæk Amt	Broager Sogne		Kastlev Sogne
Frederiksberg Amt	Kyndby, Vellerup Forslev Sogne																							
Haderslev Amt	Vedsted Sogne																							
Hjørring Amt	HUNE, SALTUM, JETSMØRKE, BORGUM																							
Holbæk Amt	Vennebjerg Sogne																							
København	Søby Ruds Vedby, Sogne																							
Odense Amt	Sanderum og Odense																							
Thisted Amt	Nykøbing Mors																							
Sørdø Amt	Ailsted, Fjenneslev, Skorpinge																							
Sønderborg Amt	Serby Magle Ringsted																							
Ålbæk Amt	Broager Sogne																							
	Kastlev Sogne																							
<p>Specielle emner/ slægtsnavne:</p> <p>Asmusen          Hvass          Lange          Stamer          Stapelfeldt          Michaëlis          Berkhaan          Wilken eller Wilchen          Beck eller Beck          Raun</p>																								

*fw*

Skemaet bedes udfyldt tydeligt med blokbogstaver – og med sort skrift (af hensyn til kopiering).  
Skemaer, der modtages efter tilmeldingsfristens udløb kan ikke forventes optaget i forskerkataloget.

Navn: Anni Iversen		Deltager nr. (udfyldes af arrangør)  93
Adresse: Rønne alle 7		
Postnr. og by: 4220 Korsør		Fax:
Telefon: 58374803	E-mail:	
Oplysninger søges om:  ægteparret Søren Matzen og Susanne Berger fra Langeland		
Forsker i amter/ <del>egne</del> i perioden: Hjørring Ribe Tønder Sønderborg		
Specielle emner/ slægtsnavne:		

Lillian Jacobsen  
Mørgrethavej 36, Ejby  
4070 Kirke Hyllinge

TF: 46405266  
e-mail: jacejby@mail



# Slægtsforskertræf 2002



9

Program
kl 9 Ankomst
kl 11 Foredrag
kl 12 Mere kontakt
kl 15 Foredrag
kl 17 Slut

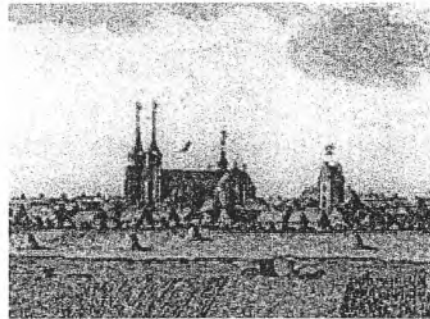

Tilmelding
Navn _____
Adr _____
TF _____

Roskilde Katedralskole - lørdag den 13. april 2002, kl. 9-17

Antal besøgende: **631** siden 30. juni 2001

jvo 18. Maj 2001

## Jeg arbejder med:

Barsdatter, Beuchert, Brochmand, Bækgaard, Ejsing, Emmeluth, Eskildsen, Goll(e), Haar, Olesen Hansen, Hoffman, Høisag(er), Lang, Lange, Lehman(n), Lerche, Lind(e)gaard, Lærke, Lærkesen, Løth, Nørgaard, Slot, Stephensen, Striegler, Stryger, Thode.

## Sogne:

Byrum, Lyngby, Vrensted	Børglum	Hjørring
Tornby	Vennebjerg	-
Stouby, Uth	Bjerre	Vejle
Daugård, Engum, Hedensted	Hatting	-
Gauerslund	Holman	-
Sønder Stenderup	Nr. Tyrstrup	-
Vejle	Nørvang	-
Gadbjerg, Jelling	Tørrild	-
Lindeballe, Nørup, Randbøl	-	-
Assens, Gamtofte	Båg	Odense
Kerteminde	-	-
Odense	Odense	-
Gudbjerg	Gudme	Svendborg
Rudkøbing, Tranekær	Langeland N.	-
Magleby	Langeland S.	-
Bregninge (Tåsinge)	Sunds	-
Stenstrup, Svendborg	-	-
Nyborg, Vindinge	Vindinge	-
Gierslev	Løve	Holbæk
Fejøl, Fuglse	Fuglse	-
Nakskov	Lolland N	-
Herritslev, Maribo, Musse	Musse	Maribo
Slemminge, Vester Ulslev	-	-
Øster Ulslev	-	-

Skemaet bedes udfyldt tydeligt med blokbogstaver – og med sort skrift (af hensyn til kopiering).  
 Skemaer, der modtages efter tilmeldingsfristens udløb kan ikke forventes optaget i forskerkataloget.

Navn: <i>Lena Jarnsø</i>		Deltager nr. (udfyldes af arrangør)  <div style="text-align: center; font-size: 2em;">100</div>
Adresse: <i>Fasach vænget 214</i>		
Postnr. og by: <i>2980 Kockhedal</i>		
Telefon: <i>49144303</i>	E-mail:	Fax:
Oplysninger søges om:  <i>1801 Arine Fischer gift med Peder Thomsen Groth</i>		
Forsker i amter/sogne i perioden: <i>Everdrup sogn, Præstø Amt</i> <i>Snesere sogn.                    - " -</i> <i>Sinder Dalby                    - " -</i> <i>Ulse                                    - " -</i> <i>Vester Egedsborg               - " -</i> <i>Haslev                                Sørdamt</i> <i>Birkel                                Maribo amt</i>		
Specielle emner/ slægtsnavne: <i>Groth</i> <i>Sommer</i> <i>Lindhørd</i>		

Skemaet bedes udfyldt tydeligt med blokbogstaver – og med sort skrift (af hensyn til kopiering).  
Skemaer, der modtages efter tilmeldingsfristens udløb kan ikke forventes optaget i forskerkataloget.

Navn: BIRTHE SKJOLDBORG JENSEN		Deltager nr. (udfyldes af arrangør)  101
Adresse: TRANEVÆNGET 66		
Postnr. og by: 2605 BRØNDBY		
Telefon: 43965208	E-mail:	Fax:

Oplysninger søges om:

TØMRER  
POUL HOSE CHRISTENSEN - VIET 1764  
: BUDOLFI. ÅLBORG - TIL ANNE JENSEN DATTER  
HAN ER DØD 3 SEPT 1788 VÆRVE ÅLBORG  
HVOR KOMMER DE FRA

Forsker i amter/sogne i perioden:

THISTED AMT. TØMMERBY. LILD - ØSLØS - VESLØ  
HILLERSLEV - ØSTERIND. ARUP  
MORS NØRRE HERRED  
SDR. DRÅBY - BJERGBY - JØRSBY  
EJERSLEV.  
THY. VANG - STAGSTRUP - VILLERSLEV -  
HARRING - BEDSTED - SKJOLDBORG  
V. VANDET 1635 - 1800

Specielle emner/ slægtsnavne:

LANGBALLE - ØVLI - PALUDAN.

Skemaet bedes udfyldt tydeligt med blokbogstaver – og med sort skrift (af hensyn til kopiering).  
Skemaer, der modtages efter tilmeldingsfristens udløb kan ikke forventes optaget i forskerkataloget.

Navn: <b>PREBEN ERIK JENSEN</b>		Deltager nr. (udfyldes af arrangør)  <b>102</b>
Adresse: <b>TRANEVÆNGET 66</b>		
Postnr. og by: <b>2605 BRØNDBY</b>		
Telefon: <b>43 96 52 08</b>	E-mail:	Fax:
Oplysninger søges om:		
Forsker i amter/sogne i perioden: <b>PRÆSTØ - HERFØLGE - HIMLINGØSE - SÆDDER LELLINGE - KBHVS. 1650 - 1800</b> <b>GL ROSKILDE - HØJELSE - VINDINGE - EJBY SNOLDELEV - REERSLEV SORØ LYNGE - KIRKERUP - SL. BJERGBY KEMMELEV - HEMMESHØJ - GERLEV SÆNDSTRUP - SØRBYMAGLE - STENMAGLE</b>		
Specielle emner/ slægtsnavne:		



Skemaet bedes udfyldt tydeligt med blokbogstaver – og med sort skrift (af hensyn til kopiering).  
Skemaer, der modtages efter tilmeldingsfristens udløb kan ikke forventes optaget i forskerkataloget.

Navn: TOVE JENSEN	Deltager nr. (udfyldes af arrangør)	
Adresse: STOLBERGSVEJ 32 Postnr. og by: 2970 HØRSBOLM	103	
Telefon: 45861475	E-mail: —	Fax:

Oplysninger søges om:

Forsker i amter/sogne i perioden:

Vejle Amt: SOGNE: BREDSTEN  
GÅRSLEV  
HØJEN  
ELTANG  
HORNSTRUP  
HØJEN  
NØRUP  
SKIBET  
VINDING  
ØDSTED } 1850 og bageud

Frederiksborg Amt: Helsingør 1700 – bageud

Specielle emner/ slægtsnavne:

BEYER } PRÆSTER (1500-1600)  
BOYSEN }

BORGMESTRE I HELSINGØR & MALMØ (1400-1675)

Skemaet bedes udfyldt tydeligt med blokbogstaver – og med sort skrift (af hensyn til kopiering).  
 Skemaer, der modtages efter tilmeldingsfristens udløb kan ikke forventes optaget i forskerkataloget.

Navn: GRETHE JENSEN		Deltager nr. (udfyldes af arrangør)  104
Adresse: KRISTIANSBUND 68A		
Postnr. og by: 4000 ROSKILDE		
Telefon: 46 32 46 86	E-mail: GRELJE@WORLDONLINE.DK	Fax:
<p>Oplysninger søges om:</p> <p>KIRSTINE CHRISTENS DATTER * 23-6-1860 i ROSKILDE.        FØDTE EN DATTER 19-1-1868 i KIRKERUP, SOM HUN EFTERLØD        HOS SIN MOR DA HUN REJSTE. HVORHEN? HAR IKKE        KUNNET FINDE HENDE SIDEN.</p> <p>FREDERIK FRÖLICH (ELLER FRÖHLING). I FT 1845 STÅR DER        HAN ER FØDT I PARBE (MÅSKE ZARPEN?) I REINFELDT AMT        I HOLSTEN</p>		
<p>Forsker i amter/sogne i perioden:</p> <p>HOLBÆK AMT: GRANDLØSE, GREVINGE, JORLØSE, NILØSE, ORØ, REERSLEV, SØDERUP,  <del>STENLØSE</del> STENLILLE, SÆBY</p> <p>FREDERIKSBORG AMT: BIRKERØD, FARUM, RAMLØSE, ØLSTYKKE</p> <p>KØBENHAVNS AMT: BALLERUP, BRØNSHØJ, GENTOFTE, GLADSAKSE,        HERSTEDVESTER, KGS. LYNGBY, RØDOVRE, SMØRUM, SØLLERØD,        SUNDBY, TORSKUNDE, VANGEDE, VÆRLØSE</p> <p>KØBENHAVN: FILIPS, FREDEN, FØDSELSSTIFTELSEN, HØJDEVANG,        SANKT MATTHÆUS, SIMON PETER, TRINITATIS, VOR FRELSE</p> <p>PRÆSTØ AMT: ALLERSLEV, BØLDRINGE, BJÆVERSKOV, DALBY,        HOLME ØKSTRUP, JUNGSHOVED, KANVEHAVE, KÅSTRUP, KONGSTED,        TØKSVÆRD, VORDINGBORG, VORDINGBORG LAND SOGN</p> <p>ROSKILDE AMT: ALLERSLEV, BORUP, DÅSTRUP, FLØNG, GADSTRUP,        GEVNINGE, GLIM, GUNDSMAGLE, HIMMELEV, HAVDRUP, HVEDSTRUP,        KARLSBUNDE, KIMMERSLEV, KIRKERUP. X)</p>		
<p>Specielle emner/ slægtsnavne:</p> <p>NAVNET YTTE. HVOR STAMMER DET FRA? JEG KENDER 3        BØRN (SØSKENDE) SOM ER DØDE I VINDINGE I 1600-TALLET.        DE VAR * I SPØRRING AF FORÆLDRENE YTTE SØRENSEN        OG KIRSTEN SØRENS DATTER.</p>		
<p>X) KIRKE SÆBY, KORNERUP, ØSTED, REERSLEV, RORUP, RYE,        SENGEØSE, SNØDELEV, SÆRLØSE, SYV, TUNE, ÅGERUP</p> <p>SØRØ AMT: GUNDERSLEV, HASLEV, OTTESTRUP, PEDERSBORG,        SLAGVILKE, STENMAGLE, TEESTRUP</p> <p>ROSKILDE KØBSTAD: DOMSOGNET, SANKT JØRGENSEBJERG,        VOR FRUE</p>		

Skemaet bedes udfyldt tydeligt med blokbogstaver – og med sort skrift (af hensyn til kopiering).  
 Skemaer, der modtages efter tilmeldingsfristens udløb kan ikke forventes optaget i forskerkataloget.

Navn: <i>Bonny Jensen</i>		Deltager nr. (udfyldes af arrangør)  <div style="text-align: center; font-size: 24pt;">105</div>
Adresse: <i>Åbakteen 151, Ågerup</i> Postnr. og by: <i>4000 Røstilde</i>		
Telefon: <i>46782025</i>	E-mail:	Fax:
Oplysninger søges om: <i>Levresten Pedersen Steen ~ Anne Bladsdatter</i> <i>f. ca 1777 død 12/7-1871 f. 13/12-1779 død ?</i>  <i>Peder Lauritsen Godsk ~ Ane Lorensdatter</i> <i>f. ? død ? f. ? død ?</i> <i>~ 10/10-1821. Rødding</i>  <i>Ellikkel Nielsen Høj ~ Karen Jensdatter</i> <i>f. ? død 18/7-1862.</i>		
Forsker i amter/sogne i perioden: <i>Røstilde Amt Tømme herred</i> <i>Karlsrup - Smødelev - Tømme - Greve</i>  <i>Somørum herred, Kølshavnens Amt</i> <i>Høje-Taasrup - Torslunde - Ishøj.</i>  <i>Rødding sogn, Rødding herred Viborg Amt.</i> <i>Glly sogn, Hjerm herred, Ringkøbing Amt.</i>		
Specielle emner/ slægtsnavne:		

Skemaet bedes udfyldt tydeligt med blokbogstaver – og med sort skrift (af hensyn til kopiering).  
Skemaer, der modtages efter tilmeldingsfristens udløb kan ikke forventes optaget i forskerkataloget.

Navn: KURT JOHS. JENSEN	Deltager nr. (udfyldes af arrangør)	
Adresse: TAVLEAGER 33		
Postnr. og by: 2670 - GREVE	106	
Telefon: 43962417	E-mail: KURT.JOHS@GET2NET.DK	Fax:

Oplysninger søges om: FORFÆDRE

Forsker i amter/sogne i perioden:

Specielle emner/ slægtsnavne:

Skemaet bedes udfyldt tydeligt med blokbogstaver – og med sort skrift (af hensyn til kopiering).  
Skemaer, der modtages efter tilmeldingsfristens udløb kan ikke forventes optaget i forskerkataloget.

Navn: <i>RUTH JENSEN</i>		Deltager nr. (udfyldes af arrangør)
Adresse: <i>Hulkærvej 38</i>		<i>107</i>
Postnr. og by: <i>2640 Hedehusene</i>		
Telefon: <i>46561296</i>	E-mail:	Fax:
Oplysninger søges om: <i>Hans Nielsen Sengeløse * ca 1750 + . 1807.</i>		
Forsker i amter/sogne i perioden: <i>1600 - 1800</i> <i>Sengeløse sogn Tbh- amt</i> <i>Greve / Hildebrønde Roskilde amt</i> <i>Vindinge sogn - 4 -</i>		
Specielle emner/ slægtsnavne:		

Skemaet bedes udfyldt tydeligt med blokbogstaver – og med sort skrift (af hensyn til kopiering).  
 Skemaer, der modtages efter tilmeldingsfristens udløb kan ikke forventes optaget i forskerkataloget.

Navn: <u>Inger Wermuth Jensen</u>		Deltager nr. (udfyldes af arrangør)  <b>103</b>
Adresse: <u>Kallerupvej 56</u>		
Postnr. og by: <u>2640 Hedehusene</u>		
Telefon: <u>4656 0563</u>	E-mail:	Fax:
Oplysninger søges om: <u>Sonø a. Alsted hrd. Gyrstinge s. Peder Berthelsen ~ til degnens datter i Gyrstinge Karen Jensen d. *1645. Hvad lavede Peder Berthelsen?</u> <u>Sønnen Bertel Pedersen *1664, sen. m. tilnavnet Rosengaard, var skovrider w/ Antvorskov ~ Kirsten Jensen d. fra Bromme mølle. Hvor er deres dtr. Karen Rosengaard født? (Ca 1690).</u> <u>dr. a. <del>af</del> Slagelse hrd Madolinde i Ottenøps s. Karen Berthold. Rosengaard ~ birkeskriver Matthias Aarøe (* ca 1694 - hvor?) Hvor og hvornår blev de gift? - Deres dtr. Marie Kristine Aarøe (* 1724) ~ lejtuant Søren Ditlev Laurberg. Hvor og hvornår blev de gift? ?</u>		
Forsker i amter/sogne i perioden: <u>Skanderborg amt:</u> <u>Tyngby hrd. Rytterbønder 1684-1767 i flg. sogne: Adelit, Jæding, Gammelstrup, Tønning, Træden, Troelstrup, Slagballe, Vinding. Endvidere enkelte bønder i Træden 1814-1912. Voer hrd: Elling, Vestbirk, Mjølrup, Sørvind, Briggsted, Gylling. Nim hrd. Bønder på Endelave 1666-1951.</u> <u>Kbh. amt. Voldborg hrd. Kr. Hraesp. Bønder 1700-1840. Abbotved i Kr. Saby s. Bønder ca 1765-1864. Seby, Gerskøj og Lyndby: Bønder ca 1700-1936. Sønnen hrd. Gødorp, Kornrup, Allerster: Bønder ca 1690-1780.</u> <u>Fredriksborg amt. Hornshøved. Skibby, Skuldelev, Bykøjer på Orø: Bønder ca 1690-1785.</u> <u>Odense amt. Børgense: Håndværkere ca 1700-1850. Skovby hrd, Skovby s. Håndværkere 1700-1825</u>		
Specielle emner/ slægtsnavne:  <u>Slægtsnavnet Wermuth.</u>		

Skemaet bedes udfyldt tydeligt med blokbogstaver – og med sort skrift (af hensyn til kopiering).  
Skemaer, der modtages efter tilmeldingsfristens udløb kan ikke forventes optaget i forskerkataloget.

Navn: Gurli Jensen		Deltager nr. (udfyldes af arrangør)
Adresse: Dyregravnvej 200		109
Postnr. og by: 5492 Vissenbjerg		
Telefon: 65967480	E-mail:	Fax:
Oplysninger søges om:		
Hans Larsen * 12-12-1779 Sæbeby, eri Vissenbjerg fra 1815		
Rauberg eri København omkring 1800		
Jürgensen Jens. og Peter eri København ca 1800		
Forsker i amter/sogne i perioden:		
Odense Amt - Vissenbjerg Sogn ca 1814 → København. - garnisonskirken Frøderiks tyske kirke		
Specielle emner/ slægtsnavne:		
Der findes en Jens Rauberg, Absolongade 28, 1890, 70 år * i København.		
U. U. Rauberg, Skipper, Norgesgade 165, i 1826		
h. Rauberg, Skipper, St. Kongensgade 54, i 1826		
Efterkommere af Hans Larsen.		



Skemaet bedes udfyldt tydeligt med blokbogstaver – og med sort skrift (af hensyn til kopiering).  
 Skemaer, der modtages efter tilmeldingsfristens udløb kan ikke forventes optaget i forskerkataloget.

Navn: Jette Johannesen		Deltager nr. (udfyldes af arrangør)  110
Adresse: Grundtvigsvej 23 2630 Taastrup		
Postnr. og by:	Telefon: 43991905	E-mail:
Fax:		
Oplysninger søges om:		
<p>Christian Wilhelm Wessel, * ca. 1752 ?, Skåne, udvandrede til Moss I Norge før 1788          + 7/1-1742, Moss, Norge</p> <p>Johannes Josephsen, * ca. 1782 ?, ~1821, Reerslev kirke m. Inger Pedersdatter,          + 30/4-1832, Reerslev s, Tune h. Kbh. a</p> <p>Niels Pedersen, * ca. 1795 ?, Gjersløv s. Løve h. Holbæk a.          + 13/6-1847, Drøsselbjerg s, Løve h, Holbæk a.</p> <p>Jens Christensen Wendelboe, * ca. 1720 ?, ~ i Kbh. ca. 1750 ? m. Mette Pedersdatter          + i Kbh. før 1776 ?.</p> <p>Ane K. Haack, * ca. 1794 ?, ~9/5-1824 Citadels kirke m. Peter Haarsløv.          + 18/11-1829, Citadels s, Kbh.</p>		
Forsker i amter/sogne i perioden:		
<p>Korsør købstad ca. 1750 - ca. 1900</p> <p>Randers a. Albøge s. ca. 1724 - ca. 1801</p> <p>Vejle a. Hover s. ca. 1709 - ca. 1812</p> <p>Hjørring a. Aasted s. ca. 1705 - ca. 1850</p>		
Specielle emner/ slægtsnavne:		
Kruuse	Schønbeck	Wendelboe
Wessel	Rosen	Gaarde
Haarsløv	Walgreen	

Skemaet bedes udfyldt tydeligt med blokbogstaver – og med sort skrift (af hensyn til kopiering).  
Skemaer, der modtages efter tilmeldingsfristens udløb kan ikke forventes optaget i forskerkataloget.

Navn: <u>Kenneth V. Jørgensen</u>		Deltager nr. (udfyldes af arrangør)
Adresse: <u>Ridderhatten 174, Tornbjerg</u>		111
Postnr. og by: <u>5220 Odense SØ</u>		
Telefon: <u>6593 2185</u>	E-mail:	Fax:
<p>Oplysninger søges om:  <u>Peder Mortensen</u>, inderste &amp; skomagor, 1804-07 i Mørke sogn, Randers amt, ca. 1807-11 i Thorsager sogn, Randers amt (billige husmand dér). Ved vrelsen 1804 i Mørke til <u>Anne Jensdatter</u> (1774-1848, nr: 1822 i Thorsager m/ <u>Søren Christensen Røgind</u>, der i høj grad bruges som forlover for sine stedbørn og fadder til disses børn) er han enkemand - men efter hvem - og hvad hed l. hustru/død hvor? P.M. er *ca. 1745, f. 1811, Thorsager sogn (inbet skibe fundet i godser og herredstogeds skifbeboer). En søgning på min PC har intet sikkert resultat givet om hans liv før 1804. P.M. &amp; A.J. er min kones aner.          Se også nederste rubrik.</p>		
<p>Forsker i amter/sogne i perioden:          Odense amt ca. 1570- (primært bondeslægter)          Svendborg amt ca. 1590- ( — " — )          Sorø amt ca. 1580- ca. 1910 ( — " — )          København medio 1600-t. - ca. 1819 (borgere, præster, adel - især min hustrus slægt)          Vejle &amp; Ribe amter ca. 1280- 1790 (bonde-/lavadels- og højadelsslægter, se nederste rubrik)          Randers &amp; Viborg amter ca. 1620-1930'erne (bondeslægter)</p>		
<p>Specielle emner/ slægtsnavne: Egne slægter:          ① <u>BLUCH</u>-slægten fra Nægbøl, Skanderup sogn (Ribe amt) inkl. de indgiftede slægter <u>MØRCH</u>, <u>LANGE</u> og <u>REVENTLOW</u>, tidsmæssigt ca. 1280-1684 (tysk Reventlow, ikke holstensk).          ② <u>Jacob Johansen Böhm</u> (*ca. 1751, antagl. København, f. 1825, Rørup sogn (Odense amt)), gift 1783, Frederiksberg: <u>Maren Pedersdatter</u> (*1761, Rørup sogn, f. 1819, sst. - de bor en periode hos hendes stedmor i Rørup sogn). Var JJB søn af murermester i Kbh. <u>Johann Chr. Böhm</u> ~ 1735, Kbh. (Sct. Petri): <u>Margrethe Poulsdatter?</u> <u>Johann</u> får borgerkab der i 1735, født i Sachsen, tallitbo 1741. (Jeg savner det endelige bevis om sammenhængen).          ③ <u>Johannes Linse</u>, *ca. 1775 i Polen (iflg. en "stædig" familietradition), f. efter 1819 (hvor? D. a. matros <u>Jonas Christophersen</u> &amp; <u>Anne Marie Jensdatter</u> i Ulvegade, Holmen, Kbh.). De får 1801-04 3 børn døbt i Holmens sogn (bor feb. 1801 i Sct. Annæ Vester Kvartér), 1806-19 3 børn døbt i Sct. Petri sogn, Kbh., bl. a. datteren <u>Juliane Marie Linse</u> i 1812 (f. 1896, Åsum, Odense amt), gift 1837, Seden, Odense amt: væver <u>Rasmus Nrielsen</u> (1806-34). Disses ældste søn <u>Frederik Rasmus Daniel Rasmussen</u> * i l. 1835, Fødselsstiftelsen, Kbh., konfirm. 1849, Seden; min ane (tipoldemor) er deres datter <u>Karen Marie Rasmussen</u> * 1843, Seden, f. 1920, Odense Vor Frue sogn)          ④ <u>Johs. Linse</u> var klejnsmed i Kbh.</p>		

Skemaet bedes udfyldt tydeligt med blokbogstaver – og med sort skrift (af hensyn til kopiering).  
Skemaer, der modtages efter tilmeldingsfristens udløb kan ikke forventes optaget i forskerkataloget.

Navn: <i>Inger Jørgensen</i>		Deltager nr. (udfyldes af arrangør)
Adresse: <i>Lyndbygade 4 Lyndby</i>		112
Postnr. og by: <i>4070 Kr - Hylinge</i>		
Telefon: <i>46400004</i>	E-mail:	Fax:
Oplysninger søges om: <i>Lindholmegods fæstere i Lyndby Voldborgherred Roskilde amt</i>		
Forsker i amter/sogne i perioden: <i>Lyndby sogn "Taaftøgården"</i> <i>1700 - 1900</i>		
Specielle emner/ slægtsnavne: <i>Slesvig 1820 - 1860</i> <i>Ketelsen</i>		

Skemaet bedes udfyldt tydeligt med blokbogstaver – og med sort skrift (af hensyn til kopiering).  
Skemaer, der modtages efter tilmeldingsfristens udløb kan ikke forventes optaget i forskerkataloget.

Navn: Dorte Reinholdt Kann		Deltager nr. (udfyldes af arrangør)
Adresse: Johan Jepsens Vej 1		113
Postnr. og by: 2830 Virum		
Telefon: 4585 1802	E-mail: dek@mobilixnet.dk	Fax:

Oplysninger søges om:

Johan Peter Henrichsen f. ca. 1812 i København, gift før 1834 sandsynligvis i Lopholm ved Græsted med Christiane Christensdatter, død mellem 1872 og 1886 sandsynligvis omkring Græsted.

Ole Olsen f. 23. april 1825 (eller 25. april 1826) i Udby, Holbæk Amt., gift den 23. maj 1854 med Sidse Marie Andersdatter af Hørbygaard, efter ”rygtet” skulle han have været med i krigen 1864, hvor han blev syg, skulle være død i 1866 men hvor???

Forsker i amter/sogne i perioden:

Frederiksborg Amt i perioden 1655-1884 i følgende sogne: Græsted og Esbønderup

Holbæk Amt i periode 1790-1891 i følgende sogne: Holbæk, Udby, Kundby, Hørby, St. Grandløse og Sdr. Jernløse

Hjørring Amt omkring 1869 i Øland sogn

Thisted Amt i perioden 1775-1899 i følgende sogne: Østerild, Hillerslev, Arup og Vigsø

Ringkøbing Amt i perioden 1685-1890 i følgende sogne: Holstebro, Thim, Bølling, Skarrild, Velling og Lyhne

Ribe Amt i perioden 1760-1887 i Kvong sogn

Specielle emner/ slægtsnavne:

Starbæk Mølle-slægten

Lustrup (Ringkøbing, Vejle og Ribe amter)



Skemaet bedes udfyldt tydeligt med blokbogstaver – og med sort skrift (af hensyn til kopiering).  
Skemaer, der modtages efter tilmeldingsfristens udløb kan ikke forventes optaget i forskerkataloget.

Navn	<b>SLÆGTSFORSKER</b>	Deltager nr. (udfyldes af arrangør)
Adresse	Jan Kassow Dianavænget 52,2 5250 Odense SV	114
Tele	Tlf. & Fax: + 66 17 61 67 Mobil: + 20 33 17 68 Mail: jan.kassow.post.tele.dk www.kassow.dk	Fax:

Oplysninger søges om:

Aner til følgende:

Anna Alvilda Murquist f. 01.07.1875 g.m. Frederik Johan Kristian Kassow d. 12.12.1905 Sundby Kirke – Amager. Bosat på Amager.

Hans Peter Andersen f. 26.04.1885 i Nyborg og hustru Anna Hansine Madsen f. 23.10.1890 i Kogebølle. Samt Carl Christian Mertz og Sara Marie Hansen.

Efterkommere af følgende:

Jakob Martin Hans Christian Hansen, f. 29.06.1824 i Dalum Sogn – Odense. Willum Hansen og hustru Else Marie Christensdatter af Hjørring. Deres børn: 1) Johanne Christine Villumsdatter f. 28.02.1839 i Hjørring, g.m. Friedrich Johann Christian Kassow, bosat i Løkken. 2) Hans Christian Villumsen f. 13.06.1836 i Hjørring.

Aner og efterkommere til/af følgende:

Carl Herman Murguist f. Landskrona – Sverige og hustru Inger Clausen f. i Kastrup. Bosat i Kastrup.  
Samt personer med navnet Lytzen/Lützen.

Forsker i amter/sogne i perioden:

Nordjyllands Amt: Furreby Sogn – Løkken, Hjørring Sogn samt andre sogne. Århus Amt: Alle Sogne. Fyn Amt: Alle sogne. København og Frederiksberg Amter: Alle Sogne.

I perioden fra 1800 tallet til i dag.

Specielle emner/ slægtsnavne:

Slægtsnavne: Kassow – Murquist - Vædeled/Wædele – Vindberg – Eibye – Lytzen/Lützen samt Mertz.



Skemaet bedes udfyldt tydeligt med blokbogstaver – og med sort skrift (af hensyn til kopiering).  
Skemaer, der modtages efter tilmeldingsfristens udløb kan ikke forventes optaget i forskerkataloget.

Navn: <i>Herdis Kjølhede</i>		Deltager nr. (udfyldes af arrangør)  <b>115</b>
Adresse: <i>Kastanievej 29</i>		
Postnr. og by: <i>5230 Odense M</i>		
Telefon: <i>66 13 19 04</i>	E-mail: <i>herdis_k@get2net.dk</i>	Fax:
<p>Oplysninger søges om: 1) <i>Niels Schwartz, 1798 bosat i Møgelgaard i Lønborg s. * ? d. + ? hvor (og hans søn: Mads * 1778 i Vostrup, Lønborg s.) hvem er han gift med? hvornår død?</i></p> <p>2) <i>Lars Jensen * 1801 i v. Brandborg i Flynder sogn, bosat i Kjældige i Bøvling sogn fra 1807-1848, Møller i Flyndersø Mølle i Estvad sogn fra 1848-1871, over Dubgaard i Rom sogn 1871 til sin død 1882 (oplysninger haves)</i></p> <p>3) <i>Niels Mathias Madsen * 3/2-1810 i Bolkvig i (Sdr) Børris s. ~ Christiane Jensine Lund hun er * 5/5-1810 i Sønderholm (Ålborg a.) 1845 er de bosat Østerbro 97 Kbh. Deres børn: Charlotte Emilie * 27/10-1836, Johanne Marie * 1839, Carl Christian * 1843 Betty Henriette Wilhemine * 1845, Laurine Severine * og + 16/6-1847, Otto Julius * 1848 og Christiane Nielsine * 4/9-1850. De 2 yngste haves oplysninger om.</i></p> <p>4) <i>Andreas Knudsen Lund kaldet til Degn og kirkesanger i Sønderholms s. 1804-1815 æfesk. anmeldt i Trinitatis k. Kbh. d. 14/7-1807 med Dorothea Frederikke Malling * ? datter af Boghandler Christian Malling og Dorothea Frederikke Viborg, Møntergade i Kbh.</i></p> <p>5) <i>Maren Larsen * 2/6 1835 i Kjældige i Bøvling s. + 13/3 1873 i Karstoft i Sevel sogn ~ Chresten Knudsen * 30/10 1832 i Roslev, Salling + 14/1-1922 i Sevel s., Deres børn: Lars * 12/1-1861, Maren * 11/8 1862, Ida Margrethe * 4/4-1864, alle født i Durup s. Salling Marie * 22/8-1866 i Sevel sogn</i></p>		
<p>Forsker i amter/sogne i perioden:</p> <p><i>Ringkøbing amt, Børris sogn, ca. 1800-1860 (Bolkvig og Duedahl)</i></p> <p><i>Lønborg sogn ca. 1700-1800 (Vostrup og Møgelgaard)</i></p> <p><i>Nees sogn ca. 1600-1850 (Lille Sandbak-Vesternees-kirkegd.)</i></p> <p><i>Bøvling sogn ca. 1600-1850 (Kjølhede og Kjældige)</i></p> <p><i>Flynder sogn ca. 1797-1808 (vester Brandborg)</i></p>		
Specielle emner/ slægtsnavne:		

Skemaet bedes udfyldt tydeligt med blokbogstaver – og med sort skrift (af hensyn til kopiering).  
Skemaer, der modtages efter tilmeldingsfristens udløb kan ikke forventes optaget i forskerkataloget.

Navn: <b>KNUD JØRGEN KNUDSEN</b>	Deltager nr. (udfyldes af arrangør)
Adresse: <b>KLOSTERENGEN 54A</b>	<b>116</b>
Postnr. og by: <b>4000 ROSKILDE</b>	

Telefon: 4636 8503

E.Mail: %

Fax: %

Oplysninger søges om:

Jørgen Knudsen, gårdejer, F.12.02.1847 i Herritselv, Maribo Amt

Ane Margrethe Jørgensen, hustru F. 28.08.1861 i Skaarup, Maribo Amt

Børn: Rasmus Peter Knudsen F. 18.10.1880 - Louise Knudsen F.04.12.1891

Anna Knudsen F. 03.03.1893 - Frederik Knudsen 27.01.1895 -

Karen Knudsen 06.01.1897 (alle Herritslev)

Rasmus Hansen Ebbe F. ca. 1820 - Lolland (maribo Amt)

Johanne Pedersdatter (hustru) F. ?

Børn: Dorthea Rasmussen Ebbe F.0712.1856, Frejlev - Maribo Amt

Maren Ebbe (F. ca 1850 - Sidsel Ebbe F. ca 1850 - Peder Ebbe F.ca1850

Rasmus Peter Nielsen F. 16.05.1855 i Kettinge - Maribo Amt

Henrik Theodor Andreasen - F. 1854/55 - Odense By - Odense Amt

Wilhelmine Frederikke Meibom (hustru) F. 05.05.1861 - Odense By og amt

Julius Meibeom F. ca 1826 i Odense - Odense Amt

Johanne Nicoline Caroline Katrine Petersen F. 1829 i Odense By - Amt

Forsker i amter/sogne i perioden:

Maribo Amt 1700-1800-1900 (Sogne: Kettinge, Skaarup, Raagelunde,  
Herrislev)

Odense By - Fyns Amt

Specielle emner/slægtsnavne

Meibom (Odense - Fyn)

Ebbe og Knudsen - Lolland



Skemaet bedes udfyldt tydeligt med blokbogstaver – og med sort skrift (af hensyn til kopiering).  
Skemaer, der modtages efter tilmeldingsfristens udløb kan ikke forventes optaget i forskerkataloget.

Navn: Kim Knudsen		Deltager nr. (udfyldes af arrangør)  117
Adresse: Laurits Sørensens Vej 27, 1.th		
Postnr. og by: 2000 Frederiksberg		Fax:
Telefon: 38117167	E-mail: kimknudses@sol.dk	

Oplysninger søges om:

Agnetha Hulbech / Eliasdatter, jordemoder på Tryggevælde død 1812

Jeremias Meltzer, slagter på Frederiksberg, død 1770 – hvor er han født ?  
Gift 2. gang med Alhed Cathrine Andersdatter

Nelaus Knudsen, klokker og graver på Frederiksberg død 1817

Friderich Olsen Snedker Bech, Frederiksberg, død 1769

Christian Andersen død januar 1884 i Tikøb – født hvor og hvornår

Forsker i amter/sogne i perioden:

Vejlby Sogn – Trelde by -> 1945

Messinge Sogn – Midskov By -1800 tallet

Svogerslev Sogn -> 1890

Frederiksberg By 1680 - 1845

Specielle emner/ slægtsnavne:

Slægten Oemann fra Trelde, Vejlby Sogn ( Vejle Amt )

Skemaet bedes udfyldt tydeligt med blokbogstaver – og med sort skrift (af hensyn til kopiering).  
Skemaer, der modtages efter tilmeldingsfristens udløb kan ikke forventes optaget i forskerkataloget.

Navn: <b>STEN KRARUP</b>	Deltager nr. (udfyldes af arrangør)	
Adresse: <b>SLOTSGYDEN 14</b>	113	
Postnr. og by: <b>3670 VEKSØ</b>		
Telefon: <b>47 17 0442</b>	E-mail: <b>skrarp@post10.tele.dk</b>	Fax: <b>47170475</b>
Oplysninger søges om: <b>Christine Henriette Gøll, f. 25. NOV 1815 i København</b>		
Forsker i amter/sogne i perioden:		
Specielle emner/ slægtsnavne: <b>Albrethsen Grønnerup Langballe Laurberg Marquard Manniche</b>		

Skemaet bedes udfyldt tydeligt med blokbogstaver – og med sort skrift (af hensyn til kopiering).  
Skemaer, der modtages efter tilmeldingsfristens udløb kan ikke forventes optaget i forskerkataloget.

Navn: Kristen Nørgaard Kristensen		Deltager nr. (udfyldes af arrangør)  119
Adresse: Bøndager 25		
Postnr. og by: 2670 Greve		
Telefon: 43901816	E-mail: knkristensen@compuserve.com	Fax: 43900080
Oplysninger søges om:  Skoleholder Ole Chrestensen Dahl's fødested og forældre. Han var skoleholder i Glæde, Lild sogn i 1887 og døde der d. 16/2 - 1800.		
Forsker i amter/sogne i perioden:  Thisted amt, Ejerslev, Sejerslev og Tømmerby sogne, m.fl.		
Specielle emner/ slægtsnavne:		

Skemaet bedes udfyldt tydeligt med blokbogstaver – og med sort skrift (af hensyn til kopiering).  
Skemaer, der modtages efter tilmeldingsfristens udløb kan ikke forventes optaget i forskerkataloget.

Navn: GUNNAR KRISTENSEN		Deltager nr. (udfyldes af arrangør)  120
Adresse: CHRISTIANS TORV 49		
Postnr. og by: 2680 SOLRØD STR.		
Telefon: 5614 9403	E-mail:	Fax:
Oplysninger søges om: FORFÆDRE PÅ FÆDRENE SIDE		
Forsker i amter/sogne i perioden: HJØRRING AMT - HORMESTED SOGN FØR 1812 " " ÅSTED SOGN " " " " SINDAL SOGN " 1837		
Specielle emner/ slægtsnavne: CHRISTENSEN / JEPPESEN JENSEN / CHRISTENSEN ALM. SLEGTSFORSKNING EFTER GAMLE ANER		

Skemaet bedes udfyldt tydeligt med blokbogstaver – og med sort skrift (af hensyn til kopiering).  
 Skemaer, der modtages efter tilmeldingsfristens udløb kan ikke forventes optaget i forskerkataloget.

Navn: YRSA KRISTENSEN		Deltager nr. (udfyldes af arrangør)  121
Adresse: BONDAGER 25		
Postnr. og by: 2670 - GREVE		Fax:
Telefon: 43901816	E-mail: yrsa-kristensen@mail.dk	
Oplysninger søges om:		
1) ANNA MARIE LOUISE SOPHIE FRIDERICA (TØNNESEN) BROYER DØBT I GARNISIONSKIRKEN (TYSKE AFD. <sup>2</sup> ) 7. NOV. 1790.		
2) KRUSE - SLÆGTEN (HELGENÆS)		
3) CHRISTIAN AUGUST PETERSEN'S ANER I FREDERICIA, (BILLIENTEUR OG GARTNER) KONGENSGADE 72 " (FØDT?) død 13.-4.-1819 PÅ LYNGSBÆKGAARD GODS.		
4) LARS SØRENSEN, EDSVØREN TOLDKARL V. SKODBORG TOLDSTED. FØDT 1810.		
Forsker i amter/sogne i perioden:		
RANDERS/Helgenæs 1662 - 1853 " / VISTOFT 1840 - 1872 " / TVED 1700 - 1810 " / DRÅBY 1737 - 1819 KØBENHAVN / GARNISION 1700 - 1790 STAVNING / RINGKØBING 1836 ARRILD (TØNDER) 1793 RINGKØBING, NO OG HEE 1693 - 1794 SKANDERUP (RIBE) 1866 THISTED, JEGINDØ 1592 - 1727 ✓ HVIDBJERG, 1761 - 1843 * SØNDBJERG, 1637 - 1804		
Specielle emner/ slægtsnavne:		
BROYER (KØBENHAVN OG HELGENÆS (MOLS)) KRUSE, (HELGENÆS) HOVMAND, (TVED) SIFYRRI, (HELGENÆS) TØNNESEN (KBH. - HELGENÆS) AMMERS (TVED) BASSE ( " ) HJULMAND ( " ) SKÆDER (HELGENÆS) RAVN (SKANDERUP) SØRENSEN (NORD OG SYD FOR KONGEÅEN) KUDSK (SKANDERUP - SKIDSTRUP )? VILLADSEN (THY - THYHOLM)		

Navn: <b>Knud E. Høgh Kristiansen</b>		Deltager nr: (udfyldes af arrangør )
Adresse: <b>Kringsvænget 17</b>		<b>122</b>
Post nr og by: <b>6000 Kolding</b>		
Telefon <b>75 51 88 30</b>	E-mail <b>knudhoegh@worldonline.dk</b>	Fax:
<p>Oplysninger søges om:</p> <p>Ellen Severine Jakobine Isaksen, f. 19.10.1846, d. 30.06.1917 Kollerup sogn, Vester Hanherred G.m. Niels Peter Kristensen (Høgh 1905) f. 27.05.1843, d. 03.11.1919 Fjerritslev. Kollerup sogn. Vester Hanherred.</p> <p>Karen Madsen. Ringive sogn. Nørvang Herred. F. 09.08.1850. d. 16.12.1937 G.m. Anders Kristiansen. Randbøl sogn. F. 08.09.1855. d. 23.10.1930</p>		
<p>Forsker i amter / sogne i perioden:</p> <p>Nordjyllands amt (Thisted)</p> <p>Vester Hanherred. Kjær Herred. Nørvang Herred.</p> <p>Kollerup sogn. Hvorup sogn. Nr. Sundby (Egholm). Vor Frue sogn.</p> <p>Ringive og Sdr.Omme sogne.</p>		
<p>Specielle emner/ slægtsnavne:</p> <p>Kjærulf</p> <p>Høgh</p>		



Skemaet bedes udfyldt tydeligt med blokbogstaver – og med sort skrift (af hensyn til kopiering).  
 Skemaer, der modtages efter tilmeldingsfristens udløb kan ikke forventes optaget i forskerkataloget.

Navn: TORBEN CHR LARSEN		Deltager nr. (udfyldes af arrangør)  123
Adresse: KROGSBØLLEGAARD BYGADEN 43, KROGSBØLLE Postnr. og by: 5450 OTTERUP		
Telefon: 64-871685	E-mail: $\frac{6}{0}$	Fax: $\frac{6}{0}$
Oplysninger søges om: KONSERVES FABRIKKEN "FRUGTERIET LOLLAND" 1890-1910. NARSIKOV (MIN OLAFAR VAR KONSERVESMÆSTER) DELCOMYN SLÆGTEN I LIEGÈ I BELGIEN. MOGENS JENSEN OG KAREN HANSDATTER I VESTER BROBY. SJÆLLAND * CA 1709 + 1780 * CA 1737- + CA 1787 MAREN HANSDATTER (ÆGTEFÆLLE) OLE JØRGENSEN. * CA 1771 ? + EFTER 1826 RØNNINGE FYN MARIE MADSDATTER (ÆGTEFÆLLE) ALBREOT JENSEN STRYNØ * CA 1732-35 ? + 1805 i SIMMERBØLLE HANS HANSEN OG ANNE MARIE CHRISTENSEN DATTER * CA 1751 + 1824 i VESTER HÆSINGE * CA 1768 + 1811 i VESTER HÆSINGE. JOHAN JØRGEN ERIKSEN OG JOHANN RASMUS DATTER CA * 1753 + 1835 i SIMMERBØLLE * CA 1853 + 1828 i SIMMERBØLLE		
Forsker i amter/sogne i perioden: <u>GUDBJERG</u> <u>FYNS AMT</u>		<u>SIJÆLLAND</u>
DRESLETTE FANGEL FLEMLØSE GUDBJERG HESSELAGER HAASTRUP KØNG NÆSBYHOVED BROBY SIMMERBØLLE TULLEBØLLE SKAMBY SVANNINGE SPILLESTED	<u>BANDERUM</u> SØNDER HØJRUP TURUP VESTER SKERNINGE ØRSTED JORDLØSE HAARBY RYNKEBY VEJLE-ALLESTED VESTER HÆSINGE HERRESTED ESPE SØNDER HØJRUP RØNNINGE	KUNDBY TUSE HERRED VESTER BROBY ALSTED -II- SANDBY TUSE -II- TIKØB VALLEKILDE
		<u>LOLLAND</u> HORSLÜNDE
		<u>FALSTER</u> NR ALSLEV OG
		<u>TYSKLAND</u> ESGRUS HOLSTEN CAPPELN
Specielle emner/ slægtsnavne:		
DELCOMYN (TIKØB-HELSINGØR) <del>ELLEGAARD</del> (SVANNINGE) FERDINAND (VESTER BROBY) FOLD (RINGE) GILET (HELSINGØR) HVID (DRESLETTE) KIEP (LOLLAND-FALSTER) MÜLLER (HOLSTEN) RING (THURØ-KØBENHAVN) WIT (CAPPELN-HOLSTEN)	RASMUS LANGLÆNDER (HORSLÜNDE LOLLAND)	
		<u>USA UDVAANDRET</u> WISCONSIN. - MARINETTE BY, NIELSEN FRA SIMMERBØLLE 3 SØSKENDE UDVAANDRET 1890-1905 ALBERT - CAROLINE - LAURITS CHICAGO 1882 PETER MØLLER JOWA 1883 MADS R. MØLLER BEGGE FØOT VESTER HÆSINGE FYN

Skemaet bedes udfyldt tydeligt med blokbogstaver – og med sort skrift (af hensyn til kopiering).  
Skemaer, der modtages efter tilmeldingsfristens udløb kan ikke forventes optaget i forskerkataloget.

Navn: Lise From Larsen		Deltager nr. (udfyldes af arrangør)  124
Adresse: Gadesvinget 12		
Postnr. og by: 2670 Greve		
Telefon: 43 61 02 65	E-mail: L-h-Larsen@vip.cybercity.dk	Fax:
Oplysninger søges om:		
Forsker i amter/sogne i perioden:		
<ol style="list-style-type: none"><li>1. Maribo amt, Falster: Gundslev, Nr. Alslev, Nr. Vedby, Skovby, Sortsø</li><li>2. Randers amt: Hornstet, Hvilsager</li><li>3. Odense amt: Odense, Krogsballe</li><li>4. Thisted amt: Nors: Flade og Alsted. Thy: Vestervig, Thisted Nors.</li><li>5. Viborg amt: Salling: Lem, Thorum, Rødding, Næntrup, Sæby</li><li>6. Roskilde amt: Højelse, Solrød, Svogerslev</li></ol>		
Specielle emner/ slægtsnavne:		
<ol style="list-style-type: none"><li>1. Hampe, Krag, Skipper, Skaaning, Stryg, Vesten.</li><li>2. Bre (1700<sup>ca</sup>)</li><li>3. From</li><li>4. Boll, Hyldgaard, Mygh, Slette</li><li>5. Abildgaard, Moesgaard, Quist, Ravn, Strøm</li><li>6. div. sen-navne i alle 6 amter alle tilbage til 1700 årerne</li></ol>		

Skemaet bedes udfyldt tydeligt med blokbogstaver – og med sort skrift (af hensyn til kopiering).  
 Skemaer, der modtages efter tilmeldingsfristens udløb kan ikke forventes optaget i forskerkataloget.

Navn: <b>LARSEN RUTH</b>		Deltager nr. (udfyldes af arrangør)
Adresse: <b>LINDEVANG 23</b>		<b>125</b>
Postnr. og by: <b>2660 BRØNDBYSTRAND</b>		
Telefon: <b>43730678</b>	E-mail: <b>laruni@wanadoo.dk</b>	Fax:
Oplysninger søges om: <b>MARTHA - MARIE - EGBERG f.o. 1787 SVERIGE</b> <b>RASMUS - HANSEN - (BRAADEN) f.o. 1774 Norge</b> <b>PETER - HOLM - BROWN - f.o. 1778 KØBENHAVN</b> <b>JOHAN - THAMS - f.o. 1789 ECKENFØRDE</b> <b>HANS - LOOS - Artillerist - kanteret i Skrbø</b> <b>lev - Langeland 1811</b>		
Forsker i amter/sogne i perioden:		
<u>Præstø Amt.</u> Enderslev 1694 - Hellested 1834 - Himlingøje 1689 - Herfølge 1668 - 1906 Karise 1742 -		<u>Sørg Amt</u> Terslev 1730 - 1811 <u>Frederiksborg Am.</u> Ganløse 1718 - 1801
<u>Svendborg Amt Langeland</u> Lindelse 1707 - 1787 Longelse 1805 - 1911 Humble 1750 - 1807 Skrbølev 1779 - 1880 Tulleballe 1778 - 1850		
Specielle emner/ slægtsnavne:		
<b>Bachhausen - Brown - Dehn - Dien -</b> <b>Egberg - Høffding - Loos - Thams</b>		

Skemaet bedes udfyldt tydeligt med blokbogstaver – og med sort skrift (af hensyn til kopiering).  
Skemaer, der modtages efter tilmeldingsfristens udløb kan ikke forventes optaget i forskerkataloget.

Navn: RUTH LARSEN		Deltager nr. (udfyldes af arrangør)  126
Adresse: GRÆSE BYGADE 2		
Postnr. og by: 3600 FREDERIKSSUND		Fax:
Telefon: 47313020	E-mail:	
Oplysninger søges om:		
Forsker i amter/sogne i perioden: <u>FREDERIKSBORGE AMT</u> TJÆREBY Sogn 1748 - 1830 GANLØSE SØGN 1750 - 1840		
Specielle emner/ slægtsnavne:		

Skemaet bedes udfyldt tydeligt med blokbogstaver – og med sort skrift (af hensyn til kopiering).  
Skemaer, der modtages efter tilmeldingsfristens udløb kan ikke forventes optaget i forskerkataloget.

Navn: KRISTIAN LAURITSEN		Deltager nr. (udfyldes af arrangør)  127
Adresse: WEBERSVEJ 1 Postnr. og by: 7400 HERNING		
Telefon: 97220742	E-mail: lawritse@post2.tele.dk	Fax:
Oplysninger søges om: SLÆGTEN BILLESKOV (1670- ) PERSONER I HUSBY OG SDR. NISSUM SOGNE FØR 1815.  PREUSSISKE ADELSSLÆGTER		
Forsker i amter/sogne i perioden: ULFBORG STADY HUSBY SDR. NISSUM STADIL ULFBORG HERRED HIND HERRED		
PREUSSISKE ADELSSLÆGTER		
Specielle emner/ slægtsnavne: BILLESKOV STEENBERG MULVAD		

Skemaet bedes udfyldt tydeligt med blokbogstaver – og med sort skrift (af hensyn til kopiering).  
Skemaer, der modtages efter tilmeldingsfristens udløb kan ikke forventes optaget i forskerkataloget.

Navn:	Jonna Lehmann	Deltager nr. (udfyldes af arrangør)															
Adresse:	Grønlandsparken 132 A 6715 Esbjerg N		123														
Postnr. og by:																	
Telefon: 7515 4286	E-mail: <a href="mailto:jonna-lehmann@mail.dk">jonna-lehmann@mail.dk</a>	Fax:															
<b>Oplysninger søges om:</b>  Søren Rasmussen og hustru Mette Nielsdatter, Randlev sogn, Hads herred - viet ca.1811  Mette Marie Povlsdatter født ca. 1801 måske i Lundum sogn, Voer herred og Anders Sørensen, Egeberg, Hansted sogn, Voer herred en søn Chr.Andersen født 1824 Ondrup, Odder sogn, Hads Herred, Mette Marie findes på afgangslisten 1839 Østbirk sogn.  Marie Sørensen (Ægtefælle Jens Sørensen død 1910) født 1836 Gylling sogn, Hads herred. Lever 1910 Nørregade, Odder.  Thomas Sørensen født 1757 Odder sogn. Forældre er nok Søren Thomsen og Voldborg Rasmusdatter - men Thomas er ikke nævnt i skiftet 1769.																	
<b>Forsker i amter/sogne i perioden:</b>  <table><tbody><tr><td rowspan="3">Århus</td><td>Odder</td><td>1700-1920</td></tr><tr><td>Randlev</td><td>1700-1880</td></tr><tr><td>Gylling</td><td>1700-1870</td></tr><tr><td rowspan="2">Skanderborg</td><td>Lundum</td><td>1700-1870</td></tr><tr><td>Hansted</td><td>1700-1870</td></tr><tr><td>Ribe</td><td>Andst</td><td>1863-1920</td></tr></tbody></table>			Århus	Odder	1700-1920	Randlev	1700-1880	Gylling	1700-1870	Skanderborg	Lundum	1700-1870	Hansted	1700-1870	Ribe	Andst	1863-1920
Århus	Odder	1700-1920															
	Randlev	1700-1880															
	Gylling	1700-1870															
Skanderborg	Lundum	1700-1870															
	Hansted	1700-1870															
Ribe	Andst	1863-1920															
<b>Specielle emner/ slægtsnavne:</b>  Johannes Rolschau og Lucia Rasmusdatters efterkommere - (Dusine Sørine undtaget). Bosat fra ca. 1863 i Gamst, Andst sogn, Andst herred.  Alle med navnet Schiønning, som kan være Niels Chr. Schiønnings (født ca. 1736) forældre, søskende eller børn.  Karl Lehmann m.fl. Gräbig, Kraiz Sorau tidligere Tyskland nu Polen - født 1855																	

Skemaet bedes udfyldt tydeligt med blokbogstaver – og med sort skrift (af hensyn til kopiering).  
Skemaer, der modtages efter tilmeldingsfristens udløb kan ikke forventes optaget i forskerkataloget.

Navn: Inge Kund-Larsen		Deltager nr. (udfyldes af arrangør)  129
Adresse: Tilsing 154		
Postnr. og by: 2880 Bagsværd		Fax:
Telefon: 44982980	E-mail: i11@post12.tele.dk	
Oplysninger søges om: Ane Marie Rose Hansen, f. 29-9-1868, Hjertballe mark, Skanderup s, Amt h, Ribe amt Armsagermester Jens Nielsen Klattrupe, Skmuld s. Viborg amt gift 28-3-1829 med Ane Marie fens sk. . fra Lilling		
Forsker i amter/sogne i perioden:		
Specielle emner/ slægtsnavne: Warkz, Jakob s, Frederiksberg amt.		



Skemaet bedes udfyldt tydeligt med blokbogstaver – og med sort skrift (af hensyn til kopiering).  
Skemaer, der modtages efter tilmeldingsfristens udløb kan ikke forventes optaget i forskerkataloget.

Navn: <b>ELSA HUNDGREEN</b>		Deltager nr. (udfyldes af arrangør)
Adresse: <b>HOVEDGADEN 52A</b>		<b>130</b>
Postnr. og by: <b>2640 HEDEHUSENE</b>		
Telefon: <b>46663451</b>	E-mail:	Fax:
Oplysninger søges om:		
<p><b>OLIE PEDER RASMUSSEN OG KAREN RASMUSSEN'S SØSKENDE OG EFTERSKÆGT. DE ER FØDT 1856 OG 1849, VIET 1877. BOEDE PÅ FRØSLEV MARK, STEVNS.</b></p> <p><b>FAMILIE TIL AKSEL RASMUSSEN, FØDT I GHOSTHUNDE SOGN, HØHHAND, 8. 11. 1883, død i GOSTRUP JANUAR 1960.</b></p>		
Forsker i amter/sogne i perioden:		
<b>KRSTED, GOSTRUP, GENGEBØSE</b>		
Specielle emner/ slægtsnavne:		
<b>HUNDGREEN</b>		

Skemaet bedes udfyldt tydeligt med blokbogstaver – og med sort skrift (af hensyn til kopiering).  
 Skemaer, der modtages efter tilmeldingsfristens udløb kan ikke forventes optaget i forskerkataloget.

Navn: Erik Madsen		Deltager nr. (udfyldes af arrangør)  131
Adresse: Blikfanget 9		
Postnr. og by: 8722 Hedensted		
Telefon: 75 890202	E-mail:	Fax:
Oplysninger søges om: Marianne Pedersdatter g. 29.12.1811 med Skovfoged Peder Hansen i Langskov, d. 1.9.1840 på Hvolgaard Mh. Skovfoged Peder Hansen f. ca. 1782 i Sorup Angeln. d. 16.10.1860 på Hvolgaard Mh. Teglbønder Hans Adam f. i Angeln omk. 1755, d. i Langskov 16.7.1827. Forældre til Gårdm. Jens Jensen f. i Hved, 5.2.1741 faderens na- er Jens Jensen Karen Nielsdatter f. ca. 1747, d. 15.6.1814 i Tørring, g. 15.6.1775 i Øster Snede med Peder Laurzen Brill i Tørring.		
Forsker i amter/sogne i perioden: Vejle amt Engum so Urlev-Stenderup-St. Dalby. Hedensted Hvejsel Langskov Sindbjerg		
} alt indtil 1850		
Specielle emner/ slægtsnavne: Adam, Gärtner, Lauboe, Peder, Rosenkrantz, Schytz.		

Skemaet bedes udfyldt tydeligt med blokbogstaver – og med sort skrift (af hensyn til kopiering).  
Skemaer, der modtages efter tilmeldingsfristens udløb kan ikke forventes optaget i forskerkataloget.

Navn: Carl-Johan Bavnhøj Madsen		Deltager nr. (udfyldes af arrangør)  132
Adresse: Fussingbjerg 14		
Postnr. og by: 8883 Gjern		
Telefon: 8687 5615	E-mail: cjbm@private.dk	Fax:
Oplysninger søges om:  Dyhrslægten i Viborg Amt: Hids Herred;  Slægten Pape, der stammer fra Slesvig-Holsten.		
Forsker i amter/sogne i perioden:  Randers Amt: Djurs Sønder Herred; Ålsø, Hoed, Vejlbj, Homå, Lyngby, Albøge, Hyllested, Rosmus, Tirstrup, Feldballe, Nødager og Kolind. 1650-1900. Randers Amt: Mols Herred; Agri, Egens, Dråby, Knebel. 1680-1800.  Viborg Amt: Hids Herred; Lemming, Svostrup, Gødvad, Balle, Sejling, Funder. 1550-1900. Viborg amt: Lysgård Herred; Hinge, Hørup, Thorning, Vinderslev. 1750-1850.  Københavns Amt: Smørum Herred; Høje Tåstrup, Sengeløse. 1650-1900. Københavns Amt: Sømme Herred; Hvedstrup. 1780-1810. Københavns Amt: Tune Herred; Kildebrønde, Solrød, Jersie. 1700-1850. Københavns Amt: Ramsø Herred; Ejby, Ølseagle. 1750-1850.		
Specielle emner/ slægtsnavne:  Randers Amt: Djurs Sønder Herred; Agri, Dam, Smed, Vester, Friis, Hvitved, Skuster, Hjort. Randers Amt: Mols Herred: Agri, Juul  Københavns Amt: Smørum Herred; Bavnhøj  Viborg Amt: Hids Herred; Dyhr  Randers Amt: Djurs Sønder Herred: Bønder, Husmænd og Håndværkere.		

Skemaet bedes udfyldt tydeligt med blokbogstaver – og med sort skrift (af hensyn til kopiering).  
Skemaer, der modtages efter tilmeldingsfristens udløb kan ikke forventes optaget i forskerkataloget.

Navn: <i>Bjarne Mansachs</i>		Deltager nr. (udfyldes af arrangør)
Adresse: <i>Æblevangen 69</i>		133
Postnr. og by: <i>2765 Smørum</i>		
Telefon: <i>44660269</i>	E-mail: <i>mansachs@dadlnet.dk</i>	Fax: <i>36494475</i>
Oplysninger søges om: <i>Mansachs - Mansachs</i>		
Forsker i amter/sogne i perioden: <i>Fylland</i>		
Specielle emner/ slægtsnavne: <i>Mansachs (Preussen/Pommern)</i>		

Skemaet bedes udfyldt tydeligt med blokbogstaver – og med sort skrift (af hensyn til kopiering).  
Skemaer, der modtages efter tilmeldingsfristens udløb kan ikke forventes optaget i forskerkataloget.

Navn: <b>RITA MILAA</b>		Deltager nr. (udfyldes af arrangør)  <b>134</b>
Adresse: <b>ÅVÆNGET 26</b>		
Postnr. og by: <b>2630 TAASTRUP</b>		
Telefon: <b>43 99 22 80</b>	E-mail:	Fax:
Oplysninger søges om:		
<b>Mads Madsen:</b> Født hvor og hvornår? Begravet 8.12.1737 i Gevninge, Voldborg He.		
<b>Anna Margretha Davids Datter:</b> Født hvor og hvornår? Gift 1699 i Herslev med Jørgen Christophersen Smed. Begravet 29.10.1727 i Herslev. Sg. Sømme He.		
<b>Maren Erichs Datter:</b> Født hvor og hvornår? Gift 5.2.1779 i Herslev med Hans Christophersen. Død 14.7.1818 i Herslev Sg. Sømme He.		
Forsker i amter/sogne i perioden:		
<b>København:</b> Herslev (1600 – 1900). Kornerup (1600 – 1750). Svogerslev (1700 – 1800)		
<b>København:</b> Allerslev/Lejre (1700 – 1850). Gevninge (1700 – 1800)		
<b>Frederiksborg:</b> Udesundby, Gørløse, Bonderup, Græse (alle 1600 – 1850)		
<b>Frederiksborg:</b> Strø, Tjæreby, Skævinge, Kregme (alle 1650 – 1850)		
Specielle emner/ slægtsnavne:		
Hare-slægten i Vorning Sg. Hillerslev He. Thisted A. ca. 1600 - 18000		

Skemaet bedes udfyldt tydeligt med blokbogstaver – og med sort skrift (af hensyn til kopiering).  
 Skemaer, der modtages efter tilmeldingsfristens udløb kan ikke forventes optaget i forskerkataloget.

Navn:	Hanne Munk	Deltager nr. (udfyldes af arrangør)
Adresse:	Østerbrogade 138, 3.tv.	
Postnr. og by:	2100 København Ø	
Telefon: 35 26 64 43	E-mail: hanne@munk-stander.dk	Fax:

135

Oplysninger søges om:

Efterkommere efter skrædder **Johan Georg Cramer** (1771-1842) i Underup

Efterkommere efter **Franz Joseph Eisenreich** (ca. 1760-1828) kammertjener på Valdemars Slot på Tåsinge.

**Niels Rasmussen**, født 1/2 1776 i Viborg Tugthus, søn af Mariane Jensdatter Thrane og Væverdreng Rasmus Nielsen. I 1792 skal han have tjent på Lundgård Herregård i Gammelstrup sogn, Fjends hd., Viborg amt.

Hvor flytter nedenstående brødre hen:

- Jacob Hansen Munk** (født 1729 på Avernakø, Svendborg amt) gift 1761 med Sidsel Marie Sørensdatter Bech (født 1724 i Vigerslev sogn, Odense amt).
- Niels Hansen Munk** (født 1732 på Avernakø, Svendborg amt) gift i Åstrup 1756 med Karen Nielsdatter Rafn. En søn Rasmus født 1758 på Avernakø.
- Rasmus Hansen Munk** (født ca. 1736 på Avernakø, Svendborg amt).

Forsker i amter/sogne i perioden:

Amt	Herred	Sogn	Periode
Svendborg	Sunds	Bregninge (Troense)	1760-1940
Svendborg	Sunds	Bjerreby	1600-1780
Svendborg	Sallinge	Horne	1600-1870
Svendborg	Sallinge	Avernakø (Korshavn)	1700-1780
Svendborg	Vindinge	Hjulby/Nyborg Landsogn	1700-1850
Skanderborg	Nim	Tamdrup	1600-1800
Præstø	Hammer	Rønnebæk	1700-1850
København	Smørum	Vallensbæk	1750-1850
København	Sokkelund	Rødovre	1600-1750
Frederiksborg	Horns	Ferslev	1750-1880

Specielle emner/ slægtsnavne:

<b>Cramer</b>	Skanderborg amt: Østbirk og Underup Holbæk amt: Frydendal
<b>Munk</b>	Svendborg amt: Avernakø, Horne, Bregninge (Troense)
<b>Sandersen</b>	Svendborg amt: Bregninge (Troense). Norge
<b>Eisenreich</b>	Svendborg amt: Bregninge (Troense) og Svendborg
<b>Curtius</b>	Svendborg amt: Kirkeby. Plön (Holsten)
<b>Soltau/Soltow</b>	Plön (Holsten)
<b>Thrane</b>	Malerslægten

Skemaet bedes udfyldt tydeligt med blokbogstaver – og med sort skrift (af hensyn til kopiering).  
 Skemaer, der modtages efter tilmeldingsfristens udløb kan ikke forventes optaget i forskerkataloget.

Navn: J W Møller		Deltager nr. (udfyldes af arrangør)  136
Adresse: Sv Gønges vej 15 Postnr. og by: 2680 Solrød Str		
Telefon: 56 14 35 81	E-mail:	Fax:
Oplysninger søges om:  Navigationslærer Jørgen Jørgensen Møller, Aalborg , + 23/9 1853 og hans aner		
Forsker i amter/sogne i perioden:		
Specielle emner/ slægtsnavne:		
Haslund Lund Bigum Bolt  Bjerregaard Langballe Praëm  Lyndrup Have  Westphal Patrånck  Mørch/Mørck/Mørk Kromand	Hobro " " " "  Thy " "  Mørs "  København + Dragør "  " + " "	
Møller	Aalborg	



Skemaet bedes udfyldt tydeligt med blokbogstaver – og med sort skrift (af hensyn til kopiering).  
 Skemaer, der modtages efter tilmeldingsfristens udløb kan ikke forventes optaget i forskerkataloget.

Navn: Vivian Møller		Deltager nr. (udfyldes af arrangør)  137
Adresse: Oldvejsparken 132, Gevlinge		
Postnr. og by: 4000 Roskilde		
Telefon: 46402767	E-mail: vivianus@post.tele-dk	Fax:
<p>Oplysninger søges om:</p> <p>Christian Weiss, 1827 følehyrde ved Frederiksgave. Sandesby sogn, Baag herred.</p> <p>Michel Klingenberg, født i Fåborg, død 17.04.1736 i Vor Frue sogn i København. Gift 1. gang med Elen Povelsdatter, 2. gang med Anne Christensdatter.</p> <p>Efterkommere til Kai Hugo Leerbeck, født i København 13.04.1899</p> <p>— u — Hans Nielsen (x 20.11.1840 Kallehave sogn og Johanne Henriksen Klingenberg (x 01.04.1849 i Tuse sogn)</p> <p>Niels Bjørn, møller i Rangle mølle, Holmstrup sogn v. Marquette Mølle</p>		
<p>Forsker i amter/sogne i perioden:</p> <p>Holbæk amt: Finderup, Gierslev, Gistinge, Gevlinge, Hægested, Holmstrup, Hovby, Jydorp, Kundby, Mørkov, Ruds Vedby, Skamstrup, Søby, Undløse, Værslev</p> <p>Præste amt: Kallehave, Stege, Møgleby</p> <p>Roskilde amt: Gevlinge, Hørslev</p> <p>Mariibo amt: Hovdelev, Høneby, Kærleby, Nørre Ørlev</p> <p>Randers amt: Albøge</p>		
<p>Specielle emner/ slægtsnavne:</p> <p>Lokalhistorie om Hørslev og Gevlinge sogne i Roskilde amt</p> <p>— u — Hægested sogn i Holbæk amt</p>		

Skemaet bedes udfyldt tydeligt med blokbogstaver – og med sort skrift (af hensyn til kopiering).  
Skemaer, der modtages efter tilmeldingsfristens udløb kan ikke forventes optaget i forskerkataloget.

Kathe Neumann		Deltager nr. (udfyldes af arrangør)
Adresse: Råmosevej 9 Postnr. og by: 4040 Jyllinge		133
Telefon: 46732605	E-mail:EDITH_KATHE @mail.tele.dk	Fax:
<p>Oplysninger søges om:Hellerup s.,Svendborg a. Kristian Jensen f.10-6-1856 og hustru Vilhelmine Pedersen f. ca 1861.De befandt sig i Hellerup s i 1887, men derefter kan de ikke findes.</p> <p>Slagelse, Sorø a. Christian Frederik Jensen f. ca. 1855 i Slagelse, g. 4-9-1881 med Laura Rosalie Florentine Neumann.</p> <p>Brede klædefabrik . Dugemager Julius Heinrich Neumann f. ca. 1801, måske i Dresden,Tyskland og hustru Ane Margrethe Ronge /Runge f. ?. De befandt sig i 1840 på Brede klædefabrik, derefter kan de ikke findes</p>		
Forsker i amter/sogne i perioden:		

Skemaet bedes udfyldt tydeligt med blokbogstaver – og med sort skrift (af hensyn til kopiering).  
Skemaer, der modtages efter tilmeldingsfristens udløb kan ikke forventes optaget i forskerkataloget.

Navn: Ove Nibe	Deltager nr. (udfyldes af arrangør)	
Adresse: Parallellen 24, 5320 Agedrup	139	
Postnr. og by:		
Telefon: 66 10 95 44	E-mail: ovenibe@image.dk	Fax:
<b>Oplysninger søges om:</b> Jens Nibe, Torrild sogn, Hads Herred, Århus Amt Oplysninger om hans fødsel og død. Han var gift med Margrethe Andersdatter, der døde i Torrild 1784 - 81 år gammel Peder Frederiksen (1726-1802) Fæster i Arreskov Mølle Jeg søger hans fader samt hans søskende. Lars Nielsen Aagaard, Bonde og skræder i Nr.Broby Han kaldtes ofte for Lars Skræder. Jeg søger hans kone samt oplysninger om hans børn udover Niels og Lars Niels Rasmussen født i Orte 1841 - død i V.Hæsing 1927 Han blev gift i Sdr.Broby 1863 med Ane Nielsen og boede derefter på Vejle Mk. til 1894. Jeg søger hans forældre og bedsteforældre		
<b>Forsker i amter/sogne i perioden:</b> Århus Amt: Hads Herred - Hvilsted, Torrild og Hundslund Sogne Svendborg Amt: Sallinge Herred - følgende sogne: Allested - Vejle - Nr. Broby - Sdr. Broby - V. Hæsing Ø. Hæsing - Hillerslev - Vantinge - Espe - Jordløse Odense Amt: Baag Herred: Hårby og Orte Sogn		
<b>Specielle emner/ slægtsnavne:</b> Niels Larsen, Fæster i Allerup Sdr. Broby Sogn 1777 - 1804 Hans Hustru Johanne Larsdatter. De døde med 4 mdrs. mellemrum i 1804 og efterlod 8 børn. Jeg søger oplysninger om børnene: Rasmus (1779) Jørgen (1781) Maren (1784) Lars (1786) Morten (1789) Anna Marie (1792) Christoffer (1795)		

Skemaet bedes udfyldt tydeligt med blokbogstaver – og med sort skrift (af hensyn til kopiering).  
Skemaer, der modtages efter tilmeldingsfristens udløb kan ikke forventes optaget i forskerkataloget.

Navn: <i>Rita Nielsen</i>		Deltager nr. (udfyldes af arrangør)  <i>140</i>
Adresse: <i>Ribeke Søpark 25. 6 th.</i>		
Postnr. og by: <i>2650 Hvidovre</i>		
Telefon: <i>36755980</i>	E-mail: <i>RSN@WORLDONLINE.DK</i>	Fax:
Oplysninger søges om:		
<i>Viborg Amt: Sønder Vinge sogn &gt; Lynggaard herred Vium sogn Vunduslev - 1900 og begå</i>		
<i>Århus Amt: Kragelund sogn 1936 og begud</i>		
Forsker i amter/sogne i perioden:		
Specielle emner/ slægtsnavne: <i>Udvandring til USA omkring sidste halvdel af 1800 spec. fra Jylland.</i>		

<b>Navn:</b> Kirsten Nielsen	141
<b>Adresse:</b> Husumgade 4, 4 th. 2200 København N.	
<b>Telefon:</b> 35 85 06 36   <b>E-mail:</b> ulv@sol	
<b>Oplysninger søges om:</b>	
<p>Ole Andersen Valerius, født ca. 1783, død 26. nov. 1835 i Karlebo Lyng Kronborg herred. Gift 1. gang med Johanne Frederikke Falk</p> <p>Cidse Gudmandsdatter, født ca. 1732 i Grønholt, Lønholt, Lyng Kronborg herred.</p> <p>Niels Gregersen født 17. marts 1753 i Kollerup, Vester Han herred, Thisted amt. Gift hvor?</p> <p>Poul Knudsen dør 21. maj 1797 i Lerup, Øster Han herred, Født og gift?</p> <p>Thomas Nielsens født, gift og død? Barn: Christen Thomsen født 25. sep. 1768 i Bjørnholm sogn (Overlade), Slet herred. Aalborg amt.</p> <p>Christen Sørensen og Karen Jensdatter, er 1801 i Brøndland, Hammer sogn, Kær herred. Dør 20. marts 1839 i Vadum sogn, Kær herred. Født og gift hvor?</p> <p>Niels Christensen, måske født i Skalborg sogn, Aalborg amt ca. 1826, gift 4. nov. 1864 i Ravnkilde sogn, Aars herred. født?</p> <p>Margrethe Pedersdatter, af folketællingen 1870 kan jeg se at hun er født i Dronninglund sogn ca. 1769.</p>	
<b>Forsker i amt/sogne i perioden:</b>	
<p>Uldsted, Hals, Øster Hassing, Vester Hassing, Hammer, Horsens, Vadum sogne, Kær herred. Mou, Flæskum herred. Overlade, Oudrup, Slet herred. Hyllebjerg Haverslev, Ravnkilde, Aars herred. St. Arden, Astrup, Rostrup, Vive, Visborg, Skelund, Als, Hindsted herred. Kollerup, Vester Han herred. Haverslev, Lerup, Tranum, Øster Han herred. Saltum, Hvetbo herred. Dronninglund, Skæve, Hørby, Dronninglund herred. Brønderslev, Jerslev, Hæstrup, Børglum herred. Ulfborg, Ulfborg herred. Randers. Finderup, Løve herred. Løgtved, Voldborg herred, Holbæk amt. Blovstrød, Karlebo, Grønholt, Asminderød, Lyng Kronborg herred. Alsønderstrup, Strø herred</p>	



Skemaet bedes udfyldt tydeligt med blokbogstaver – og med sort skrift (af hensyn til kopiering).  
Skemaer, der modtages efter tilmeldingsfristens udløb kan ikke forventes optaget i forskerkataloget.

Navn: <b>GERDA NIELSEN</b>	Deltager nr. (udfyldes af arrangør)  <b>142</b>	
Adresse: <b>SKOLEDADE 7A</b>		
Postnr. og by: <b>4000 ROSKILDE</b>		
Telefon: <b>46 35 78 05</b>	E-mail:	Fax:

Oplysninger søges om:

efterslægt til:

Phillip Jørgensen, f.1850 i V.Aaby s., død 05.10.1921 i Diernisse s., Svendborg a.  
----

Hans Hansen Pøhl, f.1740, død 1817 i Krarup s., Svendborg a.  
----

Christen Rasmussen, f.1760 på Ærø, død 1840 i V.Aaby s., Svendborg a.  
----

Jørgen Christensen, f. 1814 i Humble s., død 1858 i Fuglsbølle s., Svendborg a.  
----

Poul (Kleiner) Christophersen, f.ca.1724, død 1784 i Odense, Vor Frue Landsogn.  
----

Johan Jacob Schrøder, smed i Jystrup-Valsøllille, Sorø amt, f.1728, død 1773, samme sted.  
----

Forsker i amter/sogne i perioden:

Svendborg amt fra 1700: i Hesselager, Gudbjerg, Gudme, Diernisse, Krarup, Brahetrolleborg, V.Aaby, Ryslinge, Hillerslev og Ringe sogn.

Holbæk amt: fra 1700 i St. Taastrup sogn..

Specielle emner/ slægtsnavne:

Hvem ved noget om: **Johan Kochendorf**,  
der var skytte ved Skjoldenæsholm Gods (Sorø amt) indtil 1764.  
Han er født ca. 1700 - hvor? og død ca. 1767 - hvor?  
Han boede i Ordrup, St. Taastrup sogn (Holbæk amt) indtil 1764.



Skemaet bedes udfyldt tydeligt med blokbogstaver – og med sort skrift (af hensyn til kopiering).  
Skemaer, der modtages efter tilmeldingsfristens udløb kan ikke forventes optaget i forskerkataloget.

Navn: <i>Alice Nielsen</i>	Deltager nr. (udfyldes af arrangør)	
Adresse: <i>Møllevej 13 P. 1</i>	143	
Postnr. og by: <i>4140 Borup</i>		
Telefon: <i>57527383</i>	E-mail: <i>Houman@mail.dk</i>	Fax:
Oplysninger søges om:		
<i>Laurits Frederik Nielsen Født d. 28/8 - 1904</i> <i>Selsø Teglværk og Sogn Horns Herred, Frederiksborg</i> <i>Amt</i>		
<i>Anna Henriikka Elisabeth Larsen Født d. 24/7 - 1909</i> <i>Lyndby Mark og Sogn Voldborg Herred, Københavns</i> <i>Amt</i>		
Forsker i amter/sogne i perioden:		
<i>2</i> <i>1</i>		
Specielle emner/ slægtsnavne:		
<i>Lorentzen.</i>		



Skemaet bedes udfyldt tydeligt med blokbogstaver – og med sort skrift (af hensyn til kopiering).  
 Skemaer, der modtages efter tilmeldingsfristens udløb kan ikke forventes optaget i forskerkataloget.

Navn: <b>Bodil Nielsen</b>		Deltager nr. (udfyldes af arrangør)  144
Adresse: <b>Orehøjvej 29</b> Postnr. og by: <b>4320 Jeje.</b>		
Telefon: <b>46401200</b>	E-mail:	Fax: <b>46401297.</b>
Oplysninger søges om: Efterfølgende af <b>Tøjberg</b> ca. 1709 - 1801 Asmunderød S. - " - <b>Monitzen</b> ca. 1600 - 1760 - " - - " - <b>Olgen Tris</b> ca 1650 - " -		
Forsker i amter/sogne i perioden: <b>Roskilde Amt, Herslev Sogn.</b> 1950 - 1700. - " - <b>deyndly</b> - 1875 - 1700 <b>Frederiksborg Amt. Grønholt</b> - 1875 - 1773 - " - <b>Asmunderød</b> - 1850 - 1700 <b>København's Amt Gladsoxe</b> - 1750 - 1850 - " - <b>Herstedvester</b> - 1750 - 1850		
Specielle emner/ slægtsnavne:  <b>Tøjberg</b> <b>Küchler el. Kügler.</b>		

Skemaet bedes udfyldt tydeligt med blokbogstaver – og med sort skrift (af hensyn til kopiering).  
Skemaer, der modtages efter tilmeldingsfristens udløb kan ikke forventes optaget i forskerkataloget.

Navn: <b>POUL OLESEN</b>		Deltager nr. (udfyldes af arrangør)  <b>145</b>
Adresse: <b>P.W. TEGNERSVEJ 35</b>		
Postnr. og by: <b>3070 SNEKKERSTEN</b>		Fax:
Telefon: <b>49 22 07 92</b>	E-mail: <b>JETTE@PETERSEN.MAIL.DK</b>	
Oplysninger søges om:		
Forsker i amter/sogne i perioden:		
Specielle emner/ slægtsnavne:		

Skemaet bedes udfyldt tydeligt med blokbogstaver – og med sort skrift (af hensyn til kopiering).  
Skemaer, der modtages efter tilmeldingsfristens udløb kan ikke forventes optaget i forskerkataloget.

Navn: Jens V. Olsen	Deltager nr. (udfyldes af arrangør)	
Adresse: Bandholmvej 5 Veddelev Postnr. og by: 4000 Roskilde	146	
Telefon: 46 75 51 73	E-mail: jvo@post6.tele.dk	Fax:
Oplysninger søges om:  Furboere, der har forladt øen (Fur sogn, Harre herred, Viborg amt)		
Forsker i amter/sogne i perioden:  Bornholm amt: Neksø (indtil 1790), Åkirkeby (indtil 1780) Præstø amt: Bjæverskov (1840-1904), Gørslev (1680-1820), Kongsted (1740-1800), Roholte (1720-1820), Sædder (indtil 1750), Tureby (indtil 1780), Køge (1800-1840) Randers amt: Skødstrup (1700-1815), Egaa (1700-1880), Todbjerg (1660-1800), Helgenæs (1642-1820) Ribe amt: Nordby (Fanø) Ringkøbing amt: Assing (indtil 1800), Herning (1700-), Gjellerup (indtil 1800), Snebjerg (indtil 1780), Tjørring (indtil 1800) Sønderborg amt: Nordborg (Als) (indtil 1820) Viborg amt: Fur (1500-nu), Åsted (indtil 1814), Selde (indtil 1814), Junget/Thorum (indtil 1814) Århus amt: Grundfør (1700-1870), Mårslet (1642-1738), Vitten (1700-1800)		
Specielle emner/ slægtsnavne:  Alle beboere og ejendomme på limfjordsøen <b>Fur</b> (Fur sogn, Harre herred, Viborg amt)  De bornholmske slægter: <b>Køller</b> (1500-1700) og <b>Uf</b> (1200-1600)  Mange slægter i Nordby på Fanø (Nordby sogn, Skads herred, Ribe amt).  især slægterne: <b>Ellens, Jessen, Oldefar, Regitz og Rødgaard.</b>		

Skemaet bedes udfyldt tydeligt med blokbogstaver – og med sort skrift (af hensyn til kopiering).  
Skemaer, der modtages efter tilmeldingsfristens udløb kan ikke forventes optaget i forskerkataloget.

Navn: Elsa Beate Pedersen	Deltager nr. (udfyldes af arrangør)
Adresse: Turesensgade 12, 4.sal	147
Postnr. og by: 1368 København K	
Telefon: 33159842	E-mail:
	Fax:
Oplysninger søges om: Peder Jensen f. 1788 i Hylke sogn Christen Jensen f. 1793 i Hylke sogn Jørgen Jensen f. 1795 i Hylke sogn Bodil Jørgens datter f. 1767 Niels Gjørup Holm f. 1813, sat. Mortens sogn, Randers Bendt Holm f. 1802 i Randers Edel Jens datter f. 1808 i Ørum <sup>2</sup> w Viborg 1808	
Forsker i amter/sogne i perioden:	

Skemaet bedes udfyldt tydeligt med blokbogstaver – og med sort skrift (af hensyn til kopiering).  
Skemaer, der modtages efter tilmeldingsfristens udløb kan ikke forventes optaget i forskerkataloget.

Navn: JYTTE PEDERSEN		Deltager nr. (udfyldes af arrangør)
Adresse: BÆRVEJ 11		148
Postnr. og by: 2670 GREVE		
Telefon: 43 90 6356	E-mail: slægtølyders-pedersen.dk	Fax:
Oplysninger søges om:		
Forsker i amter/sogne i perioden: AARHUS AMT : SDR AARSLEV , FÅRUP , BRABRAND , VORFRUE (ÅRHUS) , SABRO RANDERS AMT : HORNSLET , HVILSAGER , MØRKE , SKJØDSTRUP , (RØNDE) BREGNET ROSKILDE AMT : GØRSLEV , VOLLERSLEV , BJÆVERSKOV , HAVDRUP , KILDE- BRONDE , KVÆRKEBY , HØJELSE SØRD AMT : TERSLEV FREDERIKS BORG AMT : ASMINDERØD  KØBENHAVN : 1900 - 1940 FYNS AMT : OTTERUP , SKEDY , LUNDE , NORUP , PÅRUP , ØSTRUP , MUNKEBØ		
Specielle emner/ slægtsnavne: DE GAMLE MATRIKLER - OPLYSNINGER OM GÅRDE i: SDR AARSLEV (AARHUS) & GØRSLEV , VOLLERSLEV , BJÆVERSKOV , KILDEBRONDE (ROSK. AMT) KVÆRKEBY  SPEC : PÅ HVILKEN GÅRD BOEDE NIELS GREGORIUSSEN 1616-1698 i (KILDE- BRONDE . ROSK AMT) ?		



Skemaet bedes udfyldt tydeligt med blokbogstaver – og med sort skrift (af hensyn til kopiering).  
Skemaer, der modtages efter tilmeldingsfristens udløb kan ikke forventes optaget i forskerkataloget.

Navn: Tove Inge Pedersen		Deltager nr. (udfyldes af arrangør)  149
Adresse: Næstvedvej 43B, Fensmark Postnr. og by: 4700 Næstved		
Telefon: 55 54 60 21	E-mail:	Fax:
<b>Oplysninger søges om:</b>  Maren Hansdatter f. ca. 1743 - hvor? viet til Hans Jacobsen, Fensmark Sogn - Præstø Amt - Tybjerg Herred hvor? 1. barn født 1772. Hans Jacobsen er født i Fensmark 30.11. 1746. Hans far var Jacob Nielsen, hvad hed hans mor?		
<b>Forsker i amter/sogne i perioden:</b>  FensmarkSogn Tybjerg - Herlufmagle - Teestrup- Skuderløse- Sandby - Vester Egede . Præstø Amt - Sorø Amt. 1730-1900		
<b>Specielle emner/ slægtsnavne:</b>  Vil gerne vide noget om min mors familie. Min nannor er født i Vor Frelser Sogn i København 03.05. 1371. Hun er født Hartvigsen. Hendesfar var Skræddermester. Min morfar Jacob Julius Petersen f. 17.07 1374 i St. Johannes Sogn København. Var udlært Bogbinder - 50 år samme sted. Hans far var Slagter		

Skemaet bedes udfyldt tydeligt med blokbogstaver – og med sort skrift (af hensyn til kopiering).  
Skemaer, der modtages efter tilmeldingsfristens udløb kan ikke forventes optaget i forskerkataloget.

Navn: Jørgen Seide Petersen		Deltager nr. (udfyldes af arrangør)
Adresse: Gersager Park 121 IT		150
Postnr. og by: 2670 Greve		
Telefon: 43691905	E-mail: seide@post3.)	Fax: 43690772
Oplysninger søges om: Telt, DK (kontor) Wessel		
Forsker i amter/sogne i perioden: Svendborg		
Specielle emner/ slægtsnavne:		



Skemaet bedes udfyldt tydeligt med blokbogstaver – og med sort skrift (af hensyn til kopiering).  
Skemaer, der modtages efter tilmeldingsfristens udløb kan ikke forventes optaget i forskerkataloget.

Navn: JETTE PETERSEN		Deltager nr. (udfyldes af arrangør)
Adresse: P.W.TEGNERSVEJ 35		151
Postnr. og by: 90 70 SNEKKERSTEN		
Telefon: 49220792	E-mail: JETTE @ PETERSEN.MAIL.DK	Fax:
Oplysninger søges om:		
<ol style="list-style-type: none"><li>1. Starke, Henrik * 1792 Ratseburg (forældre - familien i Tyskland)</li><li>2. Nielsdatt., Anne Marie. * Jetsmark (gift 1802 med Peder Olesen i Vadium)</li><li>3. Christensdatt. Mette Pindborg * ca. 1760</li><li>4. Christen Christensen, Møller * ? viede 1752 i Aabye</li><li>5. SLÆGTSNAVNEN THUN I GRENÅ</li></ol>		
Forsker i amter/sogne i perioden:		
<ol style="list-style-type: none"><li>1.</li><li>2. Hjørring Amt / Aalborg Amt.</li><li>3. (Boet i Søby 1787-1801)</li><li>4. Aalborg Amt</li></ol>		
Specielle emner/ slægtsnavne:		
Lübecker - Starcke - Pindborg - Schultz, Thun. <del>Kræmme</del>		
Soldaterpapir		

Skemaet bedes udfyldt tydeligt med blokbogstaver – og med sort skrift (af hensyn til kopiering).  
Skemaer, der modtages efter tilmeldingsfristens udløb kan ikke forventes optaget i forskerkataloget.

Navn: OLE RASCH	Deltager nr. (udfyldes af arrangør)	
Adresse: SØNDERTOFTEN 154	152	
Postnr. og by: 2630 - TAASTRUP		
Telefon: Y3993700	E-mail: O.RASCH@mail.dk	Fax: Y3993484
Oplysninger søges om: ALT		
Forsker i amter/sogne i perioden:		
Specielle emner/ slægtsnavne: RASCH - BRESSENDORFF - FUNDER		

Skemaet bedes udfyldt tydeligt med blokbogstaver – og med sort skrift (af hensyn til kopiering).  
Skemaer, der modtages efter tilmeldingsfristens udløb kan ikke forventes optaget i forskerkataloget.

Navn: Bente Engholm Rasmussen		Deltager nr. (udfyldes af arrangør)
Adresse: Sallingevej 8 Glsted		153
Postnr. og by: 5672 Brøby		
Telefon: 62 69 12 72	E-mail:	Fax:
Oplysninger søges om: min mormors søgte hun var * i Snerthing Svørdborg sogn, hendes far hed Jens Jensen var inds. * og i Hørmøse sogn - søn af hnd Jens Rasmussen og Kirsten Jensdatter i Hørmøse Hendes mor hed Birthe Marie Lydrichsen var * i Udby sogn datter af Lydike Jensen og Cathrine Johansdatter, hun døde i Hørmøse		
Forsker i amter/sogne i perioden: Allested/Vejle, Nr. Brøby og Sdr. Brøby  Sogne Salling Herred Fyns Amt		
Specielle emner/ slægtsnavne:		

Skemaet bedes udfyldt tydeligt med blokbogstaver – og med sort skrift (af hensyn til kopiering).  
Skemaer, der modtages efter tilmeldingsfristens udløb kan ikke forventes optaget i forskerkataloget.

Navn: Inger B. Rasmussen		Deltager nr. (udfyldes af arrangør)  <b>154</b>
Adresse: Trægården 5, 5. tv.		
Postnr. og by: 4000 Roskilde		
Telefon: 4635 6648	E-mail:	Fax:
Oplysninger søges om: Forgæves forsøgt at finde Maren Sofie Larsen, gift Nielsen f. 27.5.1824 i Kvanløse, Holbæk amt. Udvandret ca 1882 til USA, hvor ?		
Forsker i amter/sogne i perioden: Holbæk amt, St. Taastrup sogn ca 1600 – ca 1900 Sorø amt, Ringsted Herred Alsted herred Allindemagle Alsted Jystrup Fjenneslev		
Specielle emner/ slægtsnavne: Poulsen, Povelsen Larsen, Sivertsen		

Skemaet bedes udfyldt tydeligt med blokbogstaver – og med sort skrift (af hensyn til kopiering).  
 Skemaer, der modtages efter tilmeldingsfristens udløb kan ikke forventes optaget i forskerkataloget.

Navn: MICHAEL DUPONT RASMUSSEN		Deltager nr. (udfyldes af arrangør)
Adresse: HOVEDVEJEN 135, 1. MF. Postnr. og by: 2600 GLOSTRUP		155
Telefon: 43441652	E-mail: MICHAELDUPONT@WANADOO.DK	Fax:
<p>Oplysninger søges om: SØNDERJYDSKE PRÆSTESLÆGTER, BL.A. OEST/ØST, BRUUN, BRANDT, LORENZEN. ELLERS SØGER JEG OM MERE TIL MIN LAUENSTEIN-SLÆGT FRA OLDENBURG, OG OM KÜHL-NAVNET, DER OGSÅ KOMMER FRA SLESVIG-OMRÅDET. ENDVIDERE ER JEG I GANG MED EN EFTERSLÆGT FRA DREJØ-PRÆSTEN NIELS CHRISTOPHERSEN FABRICIUS, OG TIL DET LEDER JEG EFTER FOLK, DER ER I HANS EFTERSLÆGT. JEG LEDER SELVFØLGELIG OGSÅ EFTER MERE OM SELVE PERSONEN OG ISÆR HANS ANER, SOM JEG IKKE HAR KUNNET FINDE UD AF NOGET OM. GREVE-SLÆGTEN FRA AASTRUP/VESTER AABY SOGN VED SVENDBORG LEDER JEG OGSÅ EFTER MERE OM. JEG VED, DER FINDES EN GREVE-SLÆGT I SAMME OMRÅDE, MEN OM DET ER FAMILIE, VED JEG IKKE. JEG HAR FUNDET EN LARS GREVE, SOM DØR O. 1800 I AASTRUP SOGN, OG DET ER HANS SLÆGT, JEG STAMMER FRA. STUBBEKØBING HAR OGSÅ MIN STORE INTERESSE, OG JEG LEDER ISÆR EFTER NEBLE-SLÆGTNINGE, MEN ELLERS OGSÅ ALM. OPLYSNINGER FRA OMRÅDET. MIN FORFADER DEGN PÅ LOLLAND/FALSTER O. 1800 DAVID HJELDSEN LUNDT LEDER JEG EFTER MERE OM.</p>		
<p>Forsker i amter/sogne i perioden:</p> <p>Birkholm (Drejø), Bjørnø (Faaborg), Bredsten, Bregninge (Ærø), Broager, Drejø, Drigstrup, Egen, Flensborg, Friberg, Friedrichsberg, Hjortø (Drejø), Højby, Kerteminde, København, Løjt, Munkebo, Nordborg, Nyborg, Nørup, Odense, Oldenburg, Rumperup, Rynkeby, Sct. Hans (Odense), Sennels, Skarø (Drejø), St. Dalby, Sottrup, Stubbekøbing, Stubberup, Svelmø (Aastrup), Svendborg, Sønderborg, Søvind, Torsted, Tønder, Ullerup, Vester Aaby, Viskinge, Ømstrup (Torsted), Aastrup.</p>		
<p>Specielle emner/ slægtsnavne:</p> <p>Bornholm, Borringholm, Brandt, Bruhn, Bruun, Bunderus, Conradi, Fabricius, Fischer, Frese, Greve, Hannibalsdatter, Høffding, Ibsen, Koch, Krogh, Kühl, Kühle, Lauenborg, Lauenstein, Lorentzen, Lund, Lundt, Marqversen, Møller, Neble, Oest, Rickertsen, Sand, Schmidt, Smede, Strangesen, Swelmøe, Tvingstrup, Wellings, Øst.</p>		

Skemaet bedes udfyldt tydeligt med blokbogstaver - og med sort skrift (af hensyn til kopiering).  
Skemaer, der modtages efter tilmeldingsfristens udløb kan ikke forventes optaget i forskerkataloget.

Navn: <b>Poul Reetz</b>	Deltager nr. (udfyldes af arrangør)
Adresse: Postnr. og by: <b>Plovvej 3 1 th 2800 Kgs Lyngby.</b>	
Telefon: <b>45 88 01 30</b> E-mail: <b>poul.reetz@gst2.net</b> Fax: <b>dk</b>	
Oplysninger søges om:	
Forsker i amter/sogne i perioden: <b>Vejle A, Bjerre He m. fl.</b>	
Specielle emner/ slægtsnavne: <b>Reetz / Rits / Ritz</b>	

Områder: Vejle A, Hatting He. Hedensted So., Ølsted So., Torste So.

Odense A. Odense He., Sct. Knuds So-  
Bjerge He., Viby So., Dalby So., Kerteminde By

Svendborg A., Sunds He., Kværndrup So.

Specielle slægtsnavne: Zakarias Hammerberg, Bjerge He., Herman Willer Jørgensen og Jørgen Andreasen  
Rits (Rigs) både Odense  
og Svendborg A.

Skemaet bedes udfyldt tydeligt med blokbogstaver – og med sort skrift (af hensyn til kopiering).  
Skemaer, der modtages efter tilmeldingsfristens udløb kan ikke forventes optaget i forskerkataloget.

Navn: Kirsten Rønlov		Deltager nr. (udfyldes af arrangør)  157
Gartnervang 39, 1.tv., 4000 Roskilde		
Telefon: 46369871	E-mail: ronlov@get2net.dk	Fax:

oplysninger søges om:

Frederiksborg Amt: Helsingør – Tikøb – Asminderød – Blistrup – Lille Lyngby – Tjæreby

Københavns Amt : Gundsømagle – Jyllinge – Ørsted – Dalby – Højelse – Garnispon

Roskilde Amt: Thune

Præstø Amt: Herfølge – Lellinge – Bjæverskov

Odense Amt: Lumby

Sverige: Blekinge – Stiby, Frederiksstads Län  
Stockholm, Johannes församlingen  
Hälsingborg

Forsker i amter/sogne i perioden:

Specielle emner/ slægtsnavne:



Skemaet bedes udfyldt tydeligt med blokbogstaver – og med sort skrift (af hensyn til kopiering).  
Skemaer, der modtages efter tilmeldingsfristens udløb kan ikke forventes optaget i forskerkataloget.

Navn: <i>SONJA SALLING</i>		Deltager nr. (udfyldes af arrangør)  <i>158</i>
Adresse: <i>KLOSTERVEJ 18</i>		
Postnr. og by: <i>4000 ROSKILDE</i>		
Telefon: <i>46 36 16 56</i>	E-mail:	Fax:
Oplysninger søges om:		
Forsker i amter/sogne i perioden: <i>RIDE AMT: VHR, VERST, LEJRSKOV. 1756-1863.</i>		
Specielle emner/ slægtsnavne: <i>KAGEL - RIGELSEN - FORSBERG</i>		

Skemaet bedes udfyldt tydeligt med blokbogstaver – og med sort skrift (af hensyn til kopiering).  
Skemaer, der modtages efter tilmeldingsfristens udløb kan ikke forventes optaget i forskerkataloget.

Navn: <i>Holger Schmidt-Sørensen</i>		Deltager nr. (udfyldes af arrangør)
Adresse: <i>Dalvangvej 6.</i>		159
Postnr. og by: <i>2600 Glostrup</i>		
Telefon: <i>43457404</i>	E-mail: <i>Holgerss@Tele.mail.dk</i>	Fax:
Oplysninger søges om: <i>Jürtzig.</i>		
<i>Thagaard.</i>		
<i>Dragheim</i>		
<i>Rømer i Lemvig</i>		
<i>Hallengreen</i>		
<i>Platz.</i>		
<i>Halle</i>		
Forsker i amter/sogne i perioden:		
Specielle emner/ slægtsnavne:		

Skemaet bedes udfyldt tydeligt med blokbogstaver – og med sort skrift (af hensyn til kopiering).  
Skemaer, der modtages efter tilmeldingsfristens udløb kan ikke forventes optaget i forskerkataloget.

Navn: SONJA SCHÆBEL		Deltager nr. (udfyldes af arrangør)  160
Adresse: GOOTHÅBSVEJ 87 <sup>TH</sup>		
Postnr. og by: 2000 FREDERIKSBERG		
Telefon: 38113063	E-mail:	Fax:
Oplysninger søges om: OLE SØRENSEN STAUSHOLM FØDT ca 1727 - LØGSTØR? NYK. MORS? GIFT med METTE MARIE MORTENS DATTER 1750 i LØGSTØR  DØDSÅR UKENDT		
Forsker i amter/sogne i perioden: NYKØBING MORS - LØGSTØR		
Specielle emner/ slægtsnavne: STAUSHOLM - MARIAGER		

Skemaet bedes udfyldt tydeligt med blokbogstaver – og med sort skrift (af hensyn til kopiering).  
Skemaer, der modtages efter tilmeldingsfristens udløb kan ikke forventes optaget i forskerkataloget.

Navn: <b>BIRTE SKJERNING</b>		Deltager nr. (udfyldes af arrangør)  <b>161</b>
Adresse: <b>BAGGESENS HAVE 62</b>		
Postnr. og by: <b>4300 HOLBÆK</b>		
Telefon: <b>59-433246</b>	E-mail: <b>FRANCIS@MAIL.TELE.DK</b>	Fax:

Oplysninger søges om:

**SLÆGTERNE: MARTEMS  
ALVOR**

**i SØNDERJYLLAND**

Forsker i amter/sogne i perioden:

**RINKENÆS  
RISE  
SØNDERBORG**

Specielle emner/ slægtsnavne:

**MARTEMS  
ALVOR**

Skemaet bedes udfyldt tydeligt med blokbogstaver – og med sort skrift (af hensyn til kopiering).  
Skemaer, der modtages efter tilmeldingsfristens udløb kan ikke forventes optaget i forskerkataloget.

Navn: Rie Stech		Deltager nr. (udfyldes af arrangør)  162
Adresse: Herslevvej 1		
Postnr. og by: 4000 Roskilde		
Telefon: 46402076	E-mail: stech@post.tele.dk	Fax:
Oplysninger søges om:  Primært om Stech Arbejdsområde Vejle Amt		
Forsker i amter/sogne i perioden:  Vejle Amt		
Specielle emner/ slægtsnavne:  Stech- Waase-Kohl		

Skemaet bedes udfyldt tydeligt med blokbogstaver – og med sort skrift (af hensyn til kopiering).  
 Skemaer, der modtages efter tilmeldingsfristens udløb kan ikke forventes optaget i forskerkataloget.

Navn: Jette Stoltenberg		Deltager nr. (udfyldes af arrangør)  163
Adresse: Hallingparken 7, 6. 4		
Postnr. og by: 2660 BRØNDBY STRAND		
Telefon: 4373 0402	E-mail: Jette.Stoltenberg@vip.CyberCity.dk	Fax:

Oplysninger søges om:

Søren Hansen i Lellinge og hustru Sophie Jørgensdatter. Gift 15/3 1807.  
 For- og efterslægt af Julius Clemmesen (1821-1878) i Højelse og Karen Jørgensdatter (1832-1875)  
 For- og efterslægt af Lars Jacobsen (1758-1804), Sengeløse og Birthe Jensdatter (1763-1831).  
 For- og efterslægt af Anders Jensen (1860-1917), København og Marie Juliussen (1857-1929)  
 For og efterslægt af Jens Jørgensen, (1813-1872) Kalbyris og Maren Hansdatter (1812-1868)

Forsker i amter/sogne i perioden:

RAMSØ HERRED: Højelse, Ølby (1797-1880).  
 BJÆVERSKOV HERRED: Lellinge (1785-1807).  
 SMØRUM HERRED: Sengeløse (1750-1890).  
 FALSTER: Eskilstrup, Falkerslev, Gedesby, Gedser, Gundslev, Idestrup, Lillebrænde, Maglebrænde, Nykøbing F., Nr. Alslev, Nr. Kirkeby, Tingsted, Torkildstrup (1710-1901).  
 LANGELAND: Bagenkop, Humble, Magleby, Sønderbro (1720-1820).  
 ÆRØ: Marstal (1832-1900).  
 SOKKELUND HERRED: Lyngby, Mørkhøj, Virum (1747-1840)  
 TYBJERG HERRED: Fensmark, Rislev (1745-1860)  
 Ø. FLAKKEBJERG HERRED: Herlufsholm, Kalbyris, Næstelsø (1809-1879).

Specielle emner/ slægtsnavne:

Stoltenberg (Tyskland/Danmark/Norge)  
 Balslev/Balsløv (Fyn/Falster), Fich/Fick (Lyngby), Halling (Falster), Hare (Tåderup/Falster), Hartvig (Sakskøbing/København), Schlosser (København), Schmidt (Lyngby).  
 Mørch/Mørk (Hadeland/Norge)

Hilvert, Krützfeldt, Lage, Lamp, Mundt, Puck, Sahr, Vöge, Wiese (alle Tyskland)



Skemaet bedes udfyldt tydeligt med blokbogstaver – og med sort skrift (af hensyn til kopiering).  
Skemaer, der modtages efter tilmeldingsfristens udløb kan ikke forventes optaget i forskerkataloget.

Navn: ANNI S. STUART		Deltager nr. (udfyldes af arrangør)
Adresse: HEGNSHUSENE 167		164
Postnr. og by: 2700 BRH.		
Telefon: 38740046	E-mail: anni@stuart.dk	Fax:
Oplysninger søges om:		
BORREBY, GIMLINGE SOGN, SØRØ AMT		
NIELS WILHELM LANGE, KBH? KBH. AMT		
→ Anna Buchwald		
Hans Fiederich Friis f. 01810 i		
Roskilde ellr omegn?		
Forsker i amter/sogne i perioden		
SØRØ AMT 1700-1890, Holbæk AMT 1600-?		
Roskilde amt 1600-1900?		



Ønsker plads i nærheden af Tove Pedersen- Fensmark

Skemaet bedes udfyldt tydeligt med blokbogstaver – og med sort skrift (af hensyn til kopiering).  
Skemaer, der modtages efter tilmeldingsfristens udløb kan ikke forventes optaget i forskerkataloget.

Navn: Rita Svenningsen		Deltager nr. (udfyldes af arrangør)  <b>165</b>
Adresse: Dragehøjvej 33 Fensmark 4700 Næstved Postnr. og by:		
Telefon: 55547795	E-mail:	Fax:

Oplysninger søges om:

Familiē Andersen – Nyboder – København fra cā. 1800 til 1940 (Tømmer)(Smedekvar  
Før 1820 Søren Andersen f. 1783 i Kbh. hustru Anne Margrethe f. Højer  
Søn: Carl Godtfred A. f. 1803 i Nyboder død 1853 på Søetatens Hosp.  
" Wilhelm Emil A. f. 1843 " " 1896 som krigsass.  
" Carl Christian Emil A. f. 1878 " " 1944

=====  
Familien Jens Jørgensen- Henrik Jensen- Lars Henriksen- Cort Larsen--Lars Courts  
alle født i Tømmerup- Ondløse Sogn fra ca. 1680 og frem til 1786  
=====

Forsker i amter/sogne i perioden:

Præstø Amt: Bakkebølle- Vestenbæk- Nyraad- Madsnedsund og Kallehave.

Familien Rasmus Hansen Bonde Vestenbæk- søn Niels Rasmussen Bakkebølle- Stærg  
søn Rasmus Nielsen Nyraad- datter Kirstine Rasmussen Vordingborg . Fra 1739-18

=====  
Otterup- Munkebjergby- Sorø Amt. Købmand Jens Jacobsen, 1885-1934  
og Bankbestyrer ca. 1920 og frem.  
=====

Svendborg Amt- Langeland- Fam. Stoense: Poul Grube Hansenf. 1906 hans far Smed  
Lars Peter Chr. Hansen moder Matilde K.L. Grube.

Specielle emner/ slægtsnavne:

Foto eller kopi af Købmandsforretning Sønder Boulevard 113 hjørnet af  
Palnatokesgade. Var min fars fra 1933-1940

Skemaet bedes udfyldt tydeligt med blokbogstaver – og med sort skrift (af hensyn til kopiering).  
Skemaer, der modtages efter tilmeldingsfristens udløb kan ikke forventes optaget i forskerkataloget.

Navn: Ole Søndergaard		Deltager nr. (udfyldes af arrangør)
Adresse: Stillidsvej 34		166
Postnr. og by: 2630 Tåstrup		
Telefon: 4399 1914	E-mail: <a href="mailto:ole.soendergaard@sbkr.dk">ole.soendergaard@sbkr.dk</a>	Fax: 4399 3014
Oplysninger søges om:		
Forsker i amter/sogne i perioden: Svendborg amt Flintholm, Salling herred, Hundstrup sogn Rødkilde, Salling herred, Ulbølle sogn Faareveile, Langeland Nørre Herred, Skøbelev sogn Skovsbo, Langeland sønder herred, Fuglsbølle		
Specielle emner/ slægtsnavne: Landbrugslivet på ovennævnte godser Jens Langes retssager		
Navne: Lange (Rødkilde/Flintholm) Hansen (Faareveile/Skovsbo)		

<b>Navn:</b> Anne Marie Sørensen	167
<b>Adresse:</b> Rømersvej 19 9700 Brønderslev	
<b>Telefon:</b> 98821297   <b>E-mail:</b>	
<b>Oplysninger søges om:</b>	
<p>Herman Fischer født ? Gift 1. gang med Svendborg Hansdatter i Trinitatis kirke, København K.  Deres børn: Karen Hermansdatter, født 6. okt. 1777 i Trinitatis sogn, København K.  Peter Andreas Hermansen, født ca. 1780, hvor? Hans Ingvar Hermansen, født ca. 1786, Nørholm,  Charlotte Maria Hermansdatter, født 1787, Nørholm, Den 8. aug. 1790 dør Svendborg Hansdatter  48 år gammel. 21. okt. 1791 gifter Herman Fischer sig med Mette Marie Hetting.</p> <p>Svendborg Hansdatter født 1742 hvor?</p> <p>Margrethe Pedersdatter, af folketællingen 1870 kan jeg se at hun er født i Dronninglund sogn ca. 1769.</p>	
<b>Forsker i amt/sogne i perioden:</b>	
<p>Uldsted, Hals, Øster Hassing, Vester Hassing, Hammer, Horsens, Vadum sogne, Kær herred.  Mou, Voldsted, Flæskum herred.  Sepper, Farstrup, Lundby, Slet herred.  Skibsted, Fræer sogn, Hellum herred.  Budolfi, Vor Frue sogn, Aalborg  Ellidshøj, Øster Hornum, Frejlev, Sønderholm, Hornum herred.  Trinitatis sogn, København K.  Ravnkilde sogn, Aars herred  Tårs sogn, Vrejlev sogn, Brønderslev, Jerslev, Børglum herred  Hørmested, Horns herred  Astrup, Hjørring, Sdr. Tornby, Tolne, Vennebjerg herred.  Hørmsted, Horns herred.  Tollestrup, Vrejlev.</p>	
<b>Slægtsnavne:</b>	
Fischer, Duun, Levisen	

Skemaet bedes udfyldt tydeligt med blokbogstaver – og med sort skrift (af hensyn til kopiering).  
 Skemaer, der modtages efter tilmeldingsfristens udløb kan ikke forventes optaget i forskerkataloget.

Navn: Sven Aage Trolle-Christensen		Deltager nr. (udfyldes af arrangør)  <div style="text-align: center; font-size: 24pt;">163</div>
Adresse: Munkedammen 37, Brøndbyøster, Postnr. og by: 2605 Brøndby		
Telefon: 36.75.08.35	E-mail: trolle-chroget2net.dk	Fax: -
<p>Oplysninger søges om:</p> <p>Musketær, senere værtshusholder ("kældermand") Børge Christopher Trolle, f. ca. 1709, men hvor? Han var gift 1745 med Sidse Marie Pedersdatter, f. ca. 1718, men hvor? - Han døde 1774 i Christians Plejehus.</p> <p>Artillerikonstabel, senere arbejdsmand i sø-etaten, Hans Engelbrecht Holm, f. ca. 1781, men hvor? - død 1858 i Holmens sogn, København.</p> <p>Brændevinsbrænderske Anne Margrethe Johansdatter, f. ca. <sup>1750</sup>1818, men hvor? Hun var gift med brændevinsbrænder Rasmus Sørensen Norup. Han døde 1795 og hun 1818, begge i Vor Frelsers sogn, København.</p> <p>Johanne Jønsdatter Wang - f. ca. 1724, men hvor? - død 1784 i Kåstrup, Thisted amt, enke efter Povel Erichsen (1713-1779).</p> <p>Hosebinderske Mette Jønsdatter Holme, f. ca. 1745, men hvor? - hun døde 1819 i Thisted og var l.g. gift med møller Jørgen Sørensen (1731-1786)</p> <p>Forsker i amter/sogne i perioden:</p>		
Specielle emner/ slægtsnavne:		

Skemaet bedes udfyldt tydeligt med blokbogstaver – og med sort skrift (af hensyn til kopiering).  
Skemaer, der modtages efter tilmeldingsfristens udløb kan ikke forventes optaget i forskerkatalog

Navn <i>PETER ULSTRUP</i>	Deltager nr. (udfyldes af arrangør)
Adresse <i>BRØNDBY NORD VEJ 297, ST.</i>	<i>169</i>
Postnr. og by <i>2605 BRØNDBY</i>	
Telefon <i>36474899</i>	E-mail <i>P.ULSTRUP@MOBILIXNET.DK</i>
Fax	
Oplysninger søges om:	

Tlf.: 36 47 48 99 -- e-mail: p.ulstrup@mobilixnet.dk

Oplysninger søges om: Herredsfoged, gårdejer og godsforpagter **Oluf Henriksen Assens** af Andj, Skørringe sogn, Randers amt og dennes 1. hustru Anne Sørendatter.

Om O.H.A. vides, at han døde i april 1712, men ikke noget om hans eller hendes forslægt, hvor og hvornår han er født eller om hans uddannelse eller hvornår han er udnævnt til Herredsfoged (Øster Hald, Lisbjerg og Rougsø Hrdr.).

Hustruen A.S. er sandsynligvis datter af en borgmester Søren Andersen, Randers. Hun døde ca. 1705.

De havde 5 børn: 1) Henrik Olufsen Assens, g. 1711 med Birgitte Brandt og boede ved faderens død på Hellebækgaard, Frederiksborg s., og kaldte sig i øvrigt Ascanius til efternavn. 2) Knud Olufsen (Olesen) Assens, på et tidspunkt var han forvalter på Skafføgaard. 3) Gjærrild Olufsdatter g.m. Peder Jørgensen Marquard, sognepræst i Vorning (De er mine aner nr. 296 og 297) 4) Margrethe Olufsdatter. 5) Barbara Olufsdatter.

Alle oplysninger om de nævnte personer er meget velkomne.

Forsker i amter og sogne:

Aalborg Amt: Vilsted, Sebber, Aars, Stenild, Binderup.

Randers Amt: Vorning, Kousted/Raasted, Borup, Glenstrup, Sdr. Onsild, V. Tostrup, Voldum og Rud.

Maribo Amt: Dannemare, Vesterborg, Skørringe, Søllested, Græshave/Gloslunde, Vestenskov, Kappel og Arninge.

Skemaet bedes udfyldt tydeligt med blokbogstaver – og med sort skrift (af hensyn til kopiering).  
Skemaer, der modtages efter tilmeldingsfristens udløb kan ikke forventes optaget i forskerkataloget.

Navn: <b>JAN VALEUR</b>		Deltager nr. (udfyldes af arrangør)  <b>170</b>
Adresse: <b>DALSTRØGET 64, 1.TH.</b>		
Postnr. og by: <b>2860 SØBORG</b>		
Telefon: <b>39 67 87 76</b>	E-mail: <b>val@post1.dknet.dk</b>	Fax:
Oplysninger søges om: <b>- SLÆGTEN VALEUR OG INOGIFTEDE SLÆGTER</b> <b>- EGNE ANER</b>  <b>SØGER SPECIELT OPLYSNINGER OM VALEURSLÆGTENS MEDLEMMER I FRANKRIG OG CANADA SAMT OM BERGMANDSSLÆGTERNE BARTH, BÜLCKE OG SCHWABE I KONGSBERG</b>		
Forsker i amter/sogne i perioden: <b>ARBEJDER OGSÅ LIDT MED UDVALGTE FAMILIER I</b> <b>- BØRGLUM</b> <b>- HOLMSLAND / GL.SOGN / NYSOGN</b>		
Specielle emner/ slægtsnavne: <b>ACHTON, MULE, ROSENVINGE, STAMPE, THESTRUP, AAGAARD, DEICHMANN, KULLERUP, MØLMARK, MUNCK, BRASCH, AASTRUP, LETH, MELLER, ZACHO, FAURSCHOU, BACKHAUSEN, STENERSEN, HOLM, FABRICIUS, RAFN, DAHL, DEHN, GLEERUP, HEE, LUNGE, HESSEL, HEINING, SAND, FOSS, ECHHOF, MUMME, MOTH, BROCKMANN, GRIFF, SVANE, KOTTE, FINCKE, TOR SCHMEDE, SCHYTTE</b> <b>+ I SVERIGE: UNNÉRUS, LYSSELL, GYLLENSKEPP, KLINGVALL, EHRENSTRAHL, EKENBERG, HAMMARSKJÖLD M.FL.</b>		



Skemaet bedes udfyldt tydeligt med blokbogstaver – og med sort skrift (af hensyn til kopiering).  
Skemaer, der modtages efter tilmeldingsfristens udløb kan ikke forventes optaget i forskerkataloget.

Navn: <i>O. Wagn</i>		Deltager nr. (udfyldes af arrangør)  <i>171</i>
Adresse: <i>Krogshøjvej 189</i>		
Postnr. og by: <i>2880 Bagsværd</i>		
Telefon: <i>44 98 73 95</i>	E-mail: <i>wagn@mail.tdcads2.dk</i>	Fax:
Oplysninger søges om: <i>Peter Julius Nielsen Borre, Holmens Sogn. 1859</i> <i>Jacob Eberhard Hofod, Korsør. Forslægt. 1799.</i> <i>Herman Maxen, f. i Sachsen ca. 1772. Forslægt.</i>		
Forsker i amter/sogne i perioden:		
Specielle emner/ slægtsnavne: <i>Diechmann fra Slesvig</i> <i>Kolls fra Angel</i> <i>Gölke fra Schönwalde, Holsten</i>		



Skemaet bedes udfyldt tydeligt med blokbogstaver – og med sort skrift (af hensyn til kopiering).  
Skemaer, der modtages efter tilmeldingsfristens udløb kan ikke forventes optaget i forskerkataloget.

Navn: Pia Westphal-Eriksen		Deltager nr. (udfyldes af arrangør)  172
Adresse: Vita Liljans väg 54, 12734 Skärholmen Postnr. og by: Sverige		
Telefon: + 46 855 63 42 99	E-mail: Piawe@telia.com	Fax:
Oplysninger søges om:		
Forsker i amter/sogne i perioden:  Bjergager, Randlev & Halling sogn  St. Magleby  København		
Specielle emner/ slægtsnavne:  Eriksen  westphal		

Tilmelding: Kirsten Wiberg  
Lucernevej 11  
3230 Græsted  
[wiberg@post6.tele.dk](mailto:wiberg@post6.tele.dk)  
48390922 arb. 32343520

Oplysninger søges om Wiberg i Danmark, samt resten af verdenen.  
Billeder af alle efterkommere af Dansemester Mathias Andreas Wiberg \* 1736 D. 1803 og dennes hustru  
Mariane Louise Wagner  
\* 1752 D. 1795.

Derudover søges oplysninger om navnene:  
Manzak, Mantzak, Masak og lignende.  
Casse i Danmark  
Familien Bagge fra Ærø  
"Skipper af Ærø"

---

Forsker i Amter, Sogne  
Astrup Sogn, ved Ålborg 1770- 1800  
Fyn "Wibergs piger" 1850 - 2001  
"Filip Sogn, Sundby Sogn, Vor Frelser Sogn" 1800 - 2001

---

#### Specielle emner i slægtsforskning

Arvelighedsforskning  
Medicinsk sygdomme der går i arv  
Dødsårsager i familien Wiberg

#### Slægtsnavne:

Wiberg  
Neve  
Casse  
Manzak  
Bagge

Skemaet bedes udfyldt tydeligt med blokbogstaver – og med sort skrift (af hensyn til kopiering).  
 Skemaer, der modtages efter tilmeldingsfristens udløb kan ikke forventes optaget i forskerkataloget.

Navn: <b>Hans Chr. Ørsnæs</b>		Deltager nr. (udfyldes af arrangør)  <b>174</b>
Adresse: <b>Majvej 26, Hasle,</b>		
Postnr. og by: <b>8210 Århus V.</b>		
Telefon: <b>8615 4619</b>	E-mail: <b>orsnaes@hotmail.com</b>	Fax:
<p>Oplysninger søges om:  <b>ÅLBORG AMT:</b> Slet Herred: Farstrup S: <b>Lundgaard. Ørsnæs. Ørsnes.</b>  <b>Staub</b> slægten fra Farstrup Sogn. Års Herred: <b>Lyngsø</b> slægten fra          Troelstrup i Blære Sogn. <b>Bach</b> slægten fra Vest Himmerland.  <b>RINGKØBING AMT:</b> Vandfuld Herred: Dybe S: <b>Vejling, Weiling.</b>          Skodborg Herred: <b>Bøvling S: Kjølhede.</b> Nees S: <b>Mørch. Bølling Herred:</b>  <b>Borris S: Søndergaard. Vendelbo. Rahbek.</b> Odense: <b>Westengaard.</b>          Børgense: <b>Bang.</b> Kerteminde: <b>Lehrmann.</b>          Dybe S: Karen Offersdatter viet ca. 1770 til Peder Pedersen i Vejling.          Hvorfra kommer Karen Offersdatter?          Sønder Omme S: Oplysninger søges op gårdene i Bøvl.          Assing Sogn. Oplysninger søges om gårdene i Hvede.</p>		
Forsker i amter/sogne i perioden:		
<b>AMTER.</b>	<b>SOGNE.</b>	<b>PERIODE</b>
ÅLBORG	Sebber	1700 - 1800
"	Farstrup	1600 - 1900
"	Års	1830 - 1900
"	Næsborg	1600 - 1900
"	Kornum	1650 - 1800
"	Suldrup	1700 - 1900
"	Øster Hornum	1700 - 1800
RINGKØBING	Sønder Borris	1600 - 1900
"	Bølling	1700 - 1800
"	Sønder Felding	1600 - 1850
"	Assing	1650 - 1800
"	Nees	1600 - 1800
"	Bøvling	1550 - 1850
"	Navr	1650 1750
Specielle emner/ slægtsnavne:		
<p><b>SLÆGTSNAVNE:</b> Paakjær. Weiling. Præstegaard. Kjølhede. Willensgaard. Brogaard. Agger. Mørch. Jørgensgaard. Kirkegaard. Falsøe. Nørgaard. Søndergaard. Wendelbo. Bonde. Willumsgaard. Fruergaard. Hvede. Kragmose. Hannerup. Ladefoged. Hyrde. Veggerby. Skytte.</p>		
<b>SPECIELLE EMNER:</b>		
<p>Et maleri af Provst Henrich Wederkinch i Nykøbing Falster, født 1701 død 1784. Og hustru Marie Cathrine Wederkinch, født Lehrmann, født 1701 død 1780.</p>		
<p>Borgmester Jens Erichsen (Westengaard), født 1633 i Tvenstrup Sogn, nu Odder Sogn. Søges oplysninger om hans forældre Erich Christensen og Mette Rasmusdatter.</p>		

Skemaet bedes udfyldt tydeligt med blokbogstaver – og med sort skrift (af hensyn til kopiering).  
Skemaer, der modtages efter tilmeldingsfristens udløb kan ikke forventes optaget i forskerkataloget.

Navn: <i>Erna Østerberg</i>		Deltager nr. (udfyldes af arrangør)  <b>175</b>
Adresse: <i>Vestergade 38</i>		
Postnr. og by: <i>5800 Faaborg</i>		
Telefon: <i>62610161</i>	E-mail: <i>kice@stofanet.dk</i>	Fax:
Oplysninger søges om: <i>Johan Herholt f. sink. 1770-80 ?</i> <i>Jens Hansen Gram f. ca. 1796 Ravsted</i>		
Forsker i amter/sogne i perioden:		
Specielle emner/ slægtsnavne: <i>Grif - Creutz - Försenius -</i>		

Skemaet bedes udfyldt tydeligt med blokbogstaver – og med sort skrift (af hensyn til kopiering).  
 Skemaer, der modtages efter tilmeldingsfristens udløb kan ikke forventes optaget i forskerkataloget.

Navn: <u>Aaberg-Førgensen, Henning</u>		Deltager nr. (udfyldes af arrangør)  176
Adresse: <u>Gl. Holmegårdsvej 65-</u>		
Postnr. og by: <u>3400 Hillerød</u>		
Telefon: <u>4824 0390</u>	E-mail: <u>h.aaberg-j@image.dk</u>	Fax:
Oplysninger søges om:		
<p>1) PEDER NIELSEN, bødkersv, f.o.1805 Hørsholm? (forældre?), d.sst. før 1845?, g 1836 ANE MARIE MOBERG, f. 7.12.1812 Chrhn., f 7i.12.1812 Chrhn. Dt af skibstømrer ANDREAS MOBERG, f.o. 1784 Kbh, g o. 1810 BENTE MARIE MALMGREN, f.o. 1785 Kbh. Forældre?</p> <p>2) JOHANN MICHAEL MAHLER, tømrersv, f.o. 1756-61 i ? (forældre?), g 1792 S.Petri k, Kbh, m CATHARINA SOPHIA (ANDERSDT?) SCHWARTZ, f Kbh? o. 1768. Forældre? Døde hhv 1814 og 29, Studiestr., Kbh.</p> <p>3) HANS DUE, Poulsker sg, g.o. 1710 m ELLEN, set 1733f. i Poulsker, død 1762. Børn: INGER f.o. 1711, SEJER, f.o.1715, fisker, g. 1762 DORTHE OLSDT, f. 1734 i Pedersker, dt af OLE JACOBSEN, f.o. 1668 sst.</p> <p>4) HANS MAHLER, skoleholder, Trinitatis sg, Kbh, set 1755-78. Gift 3 g: 1755 i Nikolaj k (m.?), Vor Frue 1758 Martha Herold, 1761 Slotsk., Anna Sophia Hartvig. 4-5 børn: Peder f 1747, Wibecke g. 1776 Frid.Hallander, møller, Mette Cathrine, Martha Kirstine (set skattemandt 1762).</p>		
Forsker i amter/sogne i perioden:		
<u>København, Sokkelund herred:</u>		
Vor Frelser 1750-1850      Tårnby 1825-1920      Vor Frue 1750-1850      Trinitatis 1750-1850		
<u>Bornholm:</u>		
Søndre herred: Poulsker, Pedersker og Bodilsker sg 1600-1800		
<u>Tyskland:</u>		
Greifswald, Sct. Maria 1600-1750      Stettin 1700-årene      Stralsund 1600-1750      Dennim 1700-årene		
<u>Sverige:</u>		
Kalmar 1600-årene      Tuna, Uppland 1600-årene      Karlskrona, tyske mhed, stadsförs 1700-årene		
Skivarp 1700-1850      Skurup 1800-1910      Anderslöv 1775-1900		
Katslösa 1800-50      Sct. Olof, Kristianstads län 1700-1820		
Specielle emner/ slægtsnavne:		
<u>Sverige:</u>		
Algreen, Andersson, Bendtsson, Bendtsdt, Böös(e), Cronholm, Christensson, Christiansdt, Carlsson, Hansdt, Häuserin, Jönsson, Jönsdt, Lilja, Lilliananckar, Michaëlis, Nilsson, Nilsdt, Norlin, Olsson, Olufsd, Pehrsson, Rolsson, Åberg		
<u>Tyskland:</u>		
Von Essen, Häuserin, Michaëlis, von Essen, von Stüpmann, Zeämann		
<u>København:</u>		
Hallander, Moberg, Mahler, Malmgreen, Nielsen, Schwartz, Seiersen, Aaberg		
<u>Bornholm:</u>		
Due, Hansen, Herlufsd, Jensen, Jensdt, Jacobsen, Knudsen, Mortensen, Nielsen, Olsen, Olsdt, Pihl, Piil, Pedersdt, Rasmusdt, Sejersen, Ravn, Torbersdt		





# DIS- Danmark

## Databehandling i slægtsforskning

**Vi har vokseværk – vi er nu over 2800 medlemmer**

Foreningens formål er at udbrede oplysninger om, hvordan man kan anvende EDB i slægtsforskning. I foreningen beskæftiger vi os også med lidt bredere emner såsom udviklingen på arkivområdet, lovgivningen om personregistrering og etiske overvejelser.

Foreningen blev startet i 1987 og er et aktivt forum for medlemmerne. Såvel den rutinerede som begynderen kan møde andre med de samme interesser til arrangementer eller skabe kontakter via medlemsbladet og foreningens hjemmeside.

### Slægt & Data

Et fast element i foreningens virke er vort medlemsblad **Slægt & Data**, som udkommer 4 gange om året.

Vi fokuserer på det nyeste indenfor bl.a. EDB-programmer til slægtsforskning, kildeafskrifter og databaser, internet muligheder, billed- og tekstbehandling samt nyt fra de statslige og de lokalhistoriske arkiver.



### Medlemsmøder

Vi holder ca. 5 – 10 medlemsmøder rundt om i landet med foredrag, undervisning og andre arrangementer hvor vi udveksler erfaringer om anvendelse af forskellige EDB programmer til slægtsforskning.

### Aktiv hjemmeside

På [www.dis-danmark.dk](http://www.dis-danmark.dk) finder du bl.a.:

**Medlemmernes hjemmesider** links hertil

**Medlemmer med e-mailadresser** efter postnr.

**Opslag i kilder** hvor medlemmer hjælper hinanden.

**DIS-forum** her kan man efterlyse aner

**Information** om bl.a. programmer til slægtsforskning.

**Webadresser** til slægtsforskning i ind- og udlandet.

**KipKort** viser omfanget af de indtastede folketællinger.

**Bliv medlem**, mail til [admin@dis-danmark.dk](mailto:admin@dis-danmark.dk)  
Du skal blot indbetale **årskontingent 125 Kr.** på DIS-Danmark's girokonto: **501-2058**

*Anfør tydelig navn, adresse, telefon nr. og evt. e-mail adresse*

### Kildeafskrifter

DIS-Danmark er med til at igangsætte og koordinere afskrivning af historiske kilder, så alle lettere kan få adgang til disse. Flere hundrede DIS-medlemmer deltager med disse opgaver.

### Kildeindtastningsprojektet – KIP

DIS-Danmark var i 1992 med til at starte kildeindtastningsprojektet, som er en fælles basis for indtastning af folke-tællinger og kirkebøger.

Dansk Data Arkiv (DDA) i Odense mod-tager indtastningerne, og efter hånden er en lang række folketællinger tilgængelige på CD og på DDAs hjemmeside: [www.dda.dk](http://www.dda.dk)



CD med hele 1801-folketællingen blev udsendt i 2001 sammen med medlemsbladet.



# NOGET FOR NOGET

## Vi har indført god latin

Quid pro quo – noget for noget – har været god latin i flere tusinde år. Det er også måden, vi er bank på – jo mere du samler hos os, jo flere fordele får du. Med en lønkonto, et dankort

med Visa, en forsikring og 50.000 kr. i lån og opsparing tilsammen, kan du få de gode priser i Fordelsprogrammet. Så betaler du mindre og færre gebyrer, og dine ind- og udlåns-

renter bliver bedre.

Kom ind til os og se hvad det betyder for din økonomi, eller læs mere på [www.nordea.dk](http://www.nordea.dk).

**Nordea** 