



Danskernes Historie Online

Danske Slægtsforskeres Bibliotek

Dette værk er downloadet fra Danskernes Historie Online

Danskernes Historie Online er Danmarks største digitaliseringsprojekt af litteratur inden for emner som personalhistorie, lokalhistorie og slægtsforskning. Biblioteket hører under den almennyttige forening Danske Slægtsforskere. Vi bevarer vores fælles kulturarv, digitaliserer den og stiller den til rådighed for alle interesserede.

Støt Danskernes Historie Online - Bliv sponsor

Som sponsor i biblioteket opnår du en række fordele. Læs mere om fordele og sponsorat her: <https://slaegtsbibliotek.dk/sponsorat>

Ophavsret

Biblioteket indeholder værker både med og uden ophavsret. For værker, som er omfattet af ophavsret, må PDF-filen kun benyttes til personligt brug.

Links

Slægtsforskeres Bibliotek: <https://slaegtsbibliotek.dk>

Danske Slægtsforskere: <https://slaegt.dk>

Lokal

99.9 Grove, G.L.

Plum Slægten Plum

Supplement. Af Arne B. Plum

Supplement
1976
til
SLÆGTEN PLUM
1903

Rettelser og tilføjelser til

SUPPLEMENT 1976

til

SLÆGTEN PLUM 1903

<u>Side</u>	<u>Nr.</u>	
9	252	Agnes Marie Plum, <u>død 20/8 1954, ugift</u>
16	257.2.1	Inger <u>Graves</u> Petersen, <u>cand. scient.</u> nu Inger <u>Graves</u> Plum
17	258.2	Gunner Stumpe, <u>død /12 1966</u> i
	258	Sigrid Elisabeth Brønderslev, <u>død 24/6 1965</u>
	258.2.1	<u>Torben Plum, cand.pharm., født 3/10 1948 i København</u>
(258		Frederik Plum - fortsat)
		<u>gift 3. gang 29.12.1967 i København med</u>
		<u>Astrid Mortensen, f. Madsen adopteret Nielsen</u>
		<u>født 18/7 1883 i Sporup sogn, Skanderborg amt</u>
		<u>død 13/5 1970 i København</u>
14	}	<u>se nye blade</u>
4a		
21-25		
28	H.1.1.1.1	Rudolph Frederik Plum: <u>død 4/8 1978</u>
45	211.2.1.4	<u>Paul Preben Lenzberg, født 26/5 1978 i København</u>
48	216.1.5	fra 1978: Britta <u>Victoria</u> Møller
50	181	Matthias <u>Frederik</u> Georg Bøgh: <u>død 31/1 1882 på Frederiksb.</u>
		<u>Charlotte Dons, født 22/2 1816 i København</u>
53	219.1.3.2	<u>Eva <u>Karin</u> Helena Munk Wirell, født 17/6 1977 i Umeå</u>
56	219.2.3.2	<u>Rikke Lene Plum, født 2/2 1978 på Frederiksberg</u>
57	219.4.3.1	<u>Eva Hein Plum, født 19/4 1977</u>
59	220.1.2.1	<u>Anne Frees Faaborg, født 12/11 1976 i Haderslev</u>
	220.1.3	Niels Christian Hvenegaard: bor nu i <u>Herning</u>
	220.1.3.2	<u>Lasse Hvenegaard, født 28/7 1977 i Skanderborg</u>
62	222.2.2.2	<u>Signe Lund-Sørensen, født 15/9 1966</u>
	222.2.2.4	Ranjana Maria Lund-Sørensen, født <u>12/3 1972 i Indien</u>
66	222.5	Erik Hvenegaard, <u>tækker</u>
	222.5.3.2	<u>Anne-Mette Petersen, født 23/3 1977 i</u>
68	223.1.2	Børge Chorfitzen: født 21/12 <u>1910 i Roskilde</u>
		Grete født Faber, født 9/3 <u>1909 på Frederiksberg</u>
73	227.1	Ellen Grau: <u>datter af fabrikant Reinholdt Sophus Grau og</u>
		<u>Olga Lauritzen</u>
74	227.4.1	Karen Elisabeth Plum: <u>cand.mag. (kultursociologi) 1978</u>
		<u>ansat på RUC</u>
77	186	Thorvald Plum: gift 10/2 1884 i <u>Frederiksberg Kirke</u>

<u>Side</u>	<u>Nr.</u>	
84	238.2.1.3	<u>Nicholai Henrik Hedegaard Kjølberg</u> <u>født 10/9 1978 i København</u>
85	238.4.2	<u>Niels Munk Plum: cand.teol. 1978</u> <u>født 2/8 1944 i Gentofte</u> <u>gift 10/5 1968 i</u> med <u>Karin Friis Madsen, stud.teol.</u> <u>født 10/7 1948 i</u> datter af grdr. <u>Herman Friis Madsen og</u> <u>Anna f. Lund</u> <u>(Ægteskabet opløst 1/3 1973, kalder sig Friis Plum)</u>
(238.4.2		<u>Niels Munk Plum - fortsat)</u> <u>gift 2. gang 2/12 1978 med</u> <u>Birgitte Karoli Nielsen, bibliotekar</u> <u>født 3/11 1949 i</u> datter af forvalter <u>Knud Karoli Nielsen</u> <u>født 16/7 1928 og hustru</u> <u>Paula Margrethe f. Johansen</u> <u>født 19/4 1923</u>
238.4.2.1		<u>Mette Karoli Plum Nielsen</u> <u>født 21/2 1978 i København</u> <u>døbt 18/6 1978 i Mathæus K. i København</u>
238.4.3		<u>Ole-Christian Munk Plum: fra 1978 skolevejleder ved</u> <u>Niels Steensens Gymnasium i København</u> <u>gift med Annette Susanne</u>
86	239.3	<u>Erling Krogh Lauritzen:</u> <u>død 17/3 1978</u>
87	239.5.1	<u>Hans Georg Mengel: fra januar 1977 ansat i Københavns</u> <u>Amtskommunes Byggeadministration, Herlev</u>
239.5.3		<u>Niels Viggo Mengel: fra oktober 1977 ansat i Københavns*</u> <u>Reassurance. Har i jan. 1978 udgivet: Inflationsproble-</u> <u>mer i EF i samarbejde med Institut for Fremtidforskning.</u>
89	241.1	<u>Ole Munk Plum:</u> <u>død 9/7 1978</u>
91	242.2	<u>Børge Bülow-Jacobsen:</u> <u>død 20/12 1977</u>
242.2.1		<u>Adam Bülow-Jacobsen: febr. 1977 filosofisk doktorgrad</u> <u>(ph.d.) fra University of London</u> <u>Berthe Marie f. Poulsen: er museumsassistent</u>
92	242.2.2	<u>Dorrit f. Krarup: er folkeskolelærer</u>
93	244.1.1.1	<u>Maria Cort Madsen</u> <u>født 17/2 1977</u>
244.1.1.2		<u>Louisa Cort Madsen</u> <u>født 7/8 1978</u>
94	244.3.2	<u>Carsten Munk Plum:</u> <u>gift med Kirsten Garby</u> <u>født 23/2 1947</u>
244.3.2.1		<u>Mette Munk Plum</u> <u>født 6/9 1977</u>

<u>Side</u>	<u>Nr.</u>	
95	244.5	Erik Flemming von Holck: <u>død 6/12.1977</u>
100	248.7.1	<u>Anna Helena Dahl</u> <u>født 10/2 1976</u>
101	249.1.1	<u>Peter Munk Plum: 1978 cand. silv. forstkandidat</u> <u>forstfuldmægtig ved Skovstyrelsen, indtil videre</u> <u>med tjeneste ved Landbrugsministeriet, sekretariatet</u> <u>for Jordklassificering</u>
102	251a,3.3	<u>Andrew Theodore Jordan</u> <u>født 12/1 1978 i Greensboro N.C., U.S.A.</u>
103	251b	Sophie Marie Plum: <u>død 13/9 1978 i Tisvilde begravet i Tibirke 20/9 1978</u>
125	223.1.2.1 (68)	Chorfitzen, Nikolaj

S U P P L E M E N T

1976

til

S L Æ G T E N P L U M

1903

INDHOLD

SIDE		AFSNIT
1-2	Indledning	
3+4	Billede fra foreningen "Slægten Plum"s sammenkomst 8/12 1939	
5+6	Billede fra foreningen "Slægten Plum"s sammenkomst 28/2 1943	
7+8	Oversigt over familiens forgrening	1
	<u>VETTERSLEV-Linien</u>	
9	I Efterkommere af IX-162 Peter Poulsen Plum 1821-1893 X-196 / XI-252-253b	2
14	II Efterkommere af IX-165 Fr. Chr. Plum 1818-1868 X-198-204 XI-254/266	3
25	II Efterkommere af IX-168 Henriette Cathr. Plum 1824-1901	
	III	4
26	Billede af Christian Plum, Helsingør nr. VI-52 1719-1789	
27	Billede af Stjernegade 9, Helsingør	
28	Efterkommere af VII-86 Claus Plum 1758-1818 VIII-H, XI-H.2.4.4	
	<u>GENTOFTE-Linien</u>	
33	Norske gren	5
	Efterkommere af IX-178 Vilhelm Carl Ludv. Plum 1836-1891 X-207 og 208	
	Danske gren	6
39	Billeder af N.M. & Charlotte Plum og Taarnby Præstegaard	
40	Billeder af Roslev Præstegaard	
41	Billede af Charlotte Plum og hendes børn og svigerdøtre 1884	
	Efterkommere af VIII-147 Niels Munk Plum 1803-1865	
43	herunder IX-180 Frederik Plum og hans efterkommere 209-216	
51	- IX-184 N.M. Plum - - - 217-219	
58	- IX-185 Carl Plum - - - 220-230	
77	- IX-186 Thorvald Plum - - - 231-237	
83	- IX-188 Sophus Plum - - - 238-251b	
105	PLUM'er fra Bornholm	7
108	Firmaer med navnet PLUM	8
112	Kort oversigt over nogle af de begivenheder, der fandt sted i den tid, de af os kendte forfædre levede	9
117	Register over personer født eller gift PLUM	10
125	Register over andre end født eller gift PLUM	11

Ud fra ønsket om at kunne finde ud af, hvor alle af navnet PLUM hører hjemme, og hvordan vi er i familie med hinanden, begyndte jeg for et årstid siden at videreføre min Fars fortegnelse af 1941 over "Decendenter af N.M. og Charlotte Plum". Disse omfatter jo kun en del af familien, og jeg har så på forskellig måde fået direkte eller indirekte forbindelse med næsten alle, der er født PLUM, og også en stor del af dem, der ved giftermål fører et andet navn og deres efterkommere. Jeg har medtaget så mange som muligt af disse sidste, fordi vi er lige så meget i familie med efterkommere af kvindelige som af mandlige medlemmer af familien, og også fordi efterkommere af Plum-piger ofte antager moderens efternavn, og så er det rart at kunne finde ud af, hvor de hører hjemme.

Grundlaget for nærværende fortegnelse er Gerhard L. Grove's SLÆGTEN PLUM fra 1903, og jeg har anvendt hans numre, så langt de rækker, men har ikke turdet fortsætte med løbende numre, da jeg ingen sikkerhed har for, at alle er kommet med, og fordi systemet er et andet, da denne fortegnelse omfatter en videre kreds af familiemedlemmer.

Jeg er gået ud fra Groves numre for X' og tildels XI' slægtled og har så føjet et eller flere tal bagefter for efterkommere af de pågældende. No. 241.1 er således 241's ældste barn, 241.1.3 er 241's tredje ældste barnebarn og 241.1.3.2 er 241's næstældste oldebarn.

Fortegnelsen her er amatørarbejde, og gør ikke krav på at være absolut korrekt, idet den udover ovenstående to kilder hviler på oplysninger fra de adspurgte familiemedlemmer om deres egne og nærmestes forhold, men jeg håber, den vil vise sig at være anvendelig og nyttig, og måske kan være grundlag for en ny fortegnelse ad åre eller en ny udgave af SLÆGTEN PLUM.

Til nedbringning af omkostningerne har Frederik Plum i Assens bidraget med 1.000 kr., og Antonie Lauritzen født Plum's 5 børn ligeledes med 1.000 kr., hvilket jeg siger hjertelig tak for.

I stedet for indbinding som bog eller hefte har jeg anvendt ringbind, fordi jeg synes, det må være hensigtsmæssigt at kunne udskifte blade, indsætte nye med manglende oplysninger m.v.

I flere tilfælde er der udtrykt ønske om at udelade opløste ægteskaber, når der ikke er børn i disse, og at undlade at anføre, at nogle er adoptivbørn, og dette er selvfølgelig respekteret.

Ifølge Grove kan der ikke påvises forbindelse med HELSINGØR-linien, men i denne findes tradition for, at "Stamfaderen" Christian August Plum (ca. 1774- ca. 1855) er søn af købmand Claus Plum (1758-1818 no. 86), og til støtte for denne teori taler, at Christian August Plum's søn, Gustav Friderick (H2 1811-1879) boede i Stjernegade 9 sammen med Christiane Plum gift Ulstrup (1790-1875 no.130), Hans Henrik Anton Plum (1798-1856 no. 132) samt Ludvig Frederik Plum (1804-1895 no. 134). Da denne sidste altså først døde 1895, kan arkitekt Frederik J.A. Plum (1883-1966), fra hvem disse oplysninger stammer, godt på første eller anden hånd have fået kendskab til disse forhold.

De BORNHOLMske PLUM'er har ikke kunnet hjælpe mig med nogen oplysning om forbindelse mellem familierne, men derfor kan det meget vel tænkes, at en af de mange Plum'er, vi ikke ved noget om, er rejst til Bornholm og har grundet familien der. Jeg ville gerne have haft navnene på alle Plum'er på Bornholm, men det er ikke lykkedes, og jeg bringer de oplysninger, jeg har fået.

Jeg siger hjertelig tak til alle, der har skrevet venlige og opmuntrende breve til mig, og især siger jeg tak til dem, jeg har gjort mest besvær for al deres ulejlighed med at fremskaffe de mange oplysninger, jeg har bedt om.

Til slut vil jeg udtale håb om, at man ikke er skuffet over resultatet, og at man vil sætte sig ind i systemet i opstillingen af navnene, inden der fældes dom over arbejdet.

Assens, december 1976

Arne B. Plum



Foreningen S L Æ G T E N P L U M 's Sammenkomst 8/12 1939

I bageste Række fra venstre

1. Annie Plum	233.1
2. Antonie Maria Dahl	248.1
3. Birgitte Elisabeth Plum	244.1
4. Dorothea Louise Plum	251
5. Inger Marie Plum	233
6. Agnete Plum	257.2
7. Birthe Plum	257.3
8. Karen Catharine Pedersen	215.1
9. Kirsten Marie Plum	233.2
10. Else Johansen	217.1
11. Gerda Ipsen	259.1
12. Grethe Stumpe	258
13. Esther Pedersen	215.2
14. Esther Krogh Lauritzen	239.5
15. Bodil Marie Plum	231.1
16. Helga Elisa Plum	233.3

I næstbageste Række fra venstre

1. Børge Bülow-Jacobsen	242.2
2. Benedicte Yvonne Elisabeth Bülow-Jacobsen	242.2
3. Carl Philip Krogh Lauritzen	239.2
4. Inger Kirstine Boie Petersen	241.1
5. Vilhelm Otto Madsen	246
6. Daniel Plum	214
7. Anna Ipsen	259
8. Charlotte Elisabeth Madsen	246
9. Mogens Munk Plum	251
10. Karen Plum	258
11. Hertha Plum	266
12. Augusta Margrethe Plum	238
13. Nicolai Plum	244
14. Ingrid Plum	244
15. Elisabeth Hvenegaard	220.2
16. Paul Plum	257.1
17. Ella Plum	211.1
18. Agathe Plum	245

I næstbageste Række fra venstre - fortsat

19. Inger Plum	231
20. Frederik Plum	258
21. Einar Johansen	217.1
22. Thorkild Plum	266
23. Anna Elisabeth Plum	250
24.	
25. Gerda Kjølhede	223.1
26. Johannes Pedersen	215
27. Antonie Lauritzen	239.1
28. Jens Munk Plum	249
29. Ruth Plum	238.4
30. Knud Kjølhede	223.1

I næstforreste Række fra venstre

1. Erik Plum	233
2. Sophie Karitta Angelica Plum	254
3. Sophie Plum	251b
4. Niels Munk Plum	238
5. Inger Marie Plum	243
6. Regitze Plum	242
7. Ingrid Plum	211
8. Thorvald S.B. Plum	211
9. Ane Bretteville-Plum	209
10. Rigmor Plum	257
11. Malvina Plum	217
12. Carl F.V. Plum	257
13. Emma Plum	215
14. Hans Lauritzen	239

I forreste Række fra venstre

1. Claus Munk Plum	238.4
2. Flemming Munk Plum	248.1
3. Jørgen Munk Plum	241.2
4. Peter Munk Plum	244.2
5. Ivar Krogh Lauritzen	239.6
6. Arne B. Plum	211.1
7. Preben B. Plum	211.2

. F



Foreningen S L Æ G T E N P L U M 's Sammenkomst 28/2 1943

I bageste Række fra venstre

1.Jens Julius Munk Plum	249
2.Karen Catharine Pedersen	215.1
3.Ella Plum	211.1
4.Elisabeth Bagger Rasmussen	234.2
5.Peter Munk Plum	244.2
6.Johannes Pedersen	215
7.Gerda Ipsen	259.1
8.Inger Kirstine Boie Petersen	241.1
9.Ole Munk Plum	241.1
10.Daniel Plum	214
11.Carl Munk Plum	227.1

I næstbageste Række fra venstre

1.Elisabeth Plum	238.2
2.Mogens Munk Plum	251
3.Frederik Plum	216
4.Charlotte Madsen	246
5.Antonie Maria Dahl	248.1
6.Svend Munk Plum	249.1
7.Emma Pedersen	215
8.Jørgen Munk Plum	227.4
9.Arne B. Plum	211.1
10.Mogens Munk Plum	244.4

I forreste Række fra venstre

1.Gudrun Bjerring-Sørensen	203.1.1
2.Birthe Plum	257.3
3.Marianne Plum	244.6
4.Kirsten Madsen	246.1
5.Ingrid Ebba Dagmar Plum	244.5

I tredie bageste Række fra venstre

1.Ellen Rasmussen	234
2.Rigmor Bjerring-Sørensen	203
3.Niels Munk Plum	219.1
4.Anna Elisabeth Plum	250
5.Anna Ipsen	259
6.Inger Plum	231
7.Dorothea Louise Plum	251
8.Nicolai Plum	244
9.Valborg Krej	168.1.1
10.Ingrid Plum	211
11.Hertha Plum	266
12.Angelica Kroman	198.1

I næstforreste Række fra venstre

1.Sophie Plum	251b
2.Erik Plum	233
3.Inger Marie Plum	243
4.Carl F.V.Plum	257
5.Antonia Monberg	168.1
6.Niels Munk Plum	238
7.Rigmor Plum	257
8.Thorkild Plum	266
9.Elisabeth Plum-Rasmussen	202.1
10.Albert Fabritius	

O V E R S I G T

over de 9 første slægtled,
som har nulevende efter-
kommere

1.
Frands Madsen 1550-1570, borger i Ribe
g.m. en datter af
Peder Troelsen 1475-1550, ejer af
Astrupgaard, herredsfoged i Hvidding
Herred, søn af
Troels Winther 1440-1510 og Mette,
ejer af Astrupgaard, herredsfoged i
Hvidding Herred
5 børn bl.a.

I

5.
Peder Frandsen 15..-1608, byfoged i
Kbhvn. kgl. herold g.m. hofskrædder
Claus Plum's enke, datter af guldsmed
Johan Syben
2 børn bl.a.

II

9.
Claus Plum 1585-1649, professor, jur.
i Kbhvn. gift lste gang med
Maren Vinstrup-1636
14 børn
gift 2den gang i 1638 med
Kirstine Aslaksen 1608-1654
4 børn bl.a.

7.

III

11.
Johan Plum 16..-1701
generalkirkeinspektør g.m.
Else Margrethe Bülche-1671
1 barn

27.
Frederik Plum 1643-1728, magister
sognepræst i GENTOFTE g.m.
Sophie Olsdatter-1689
6 børn bl.a.

IV

28.
Claus Plum 1669-1739 sognepræst
i VETTERSLEV, g.m.
Agnethe Kellinghusen 1675-1736
9 børn bl.a.

41.
Claus Plum 1686-1742, forpagter g.m.
Anna Sibylle f. Smidt
2 børn bl.a.

V

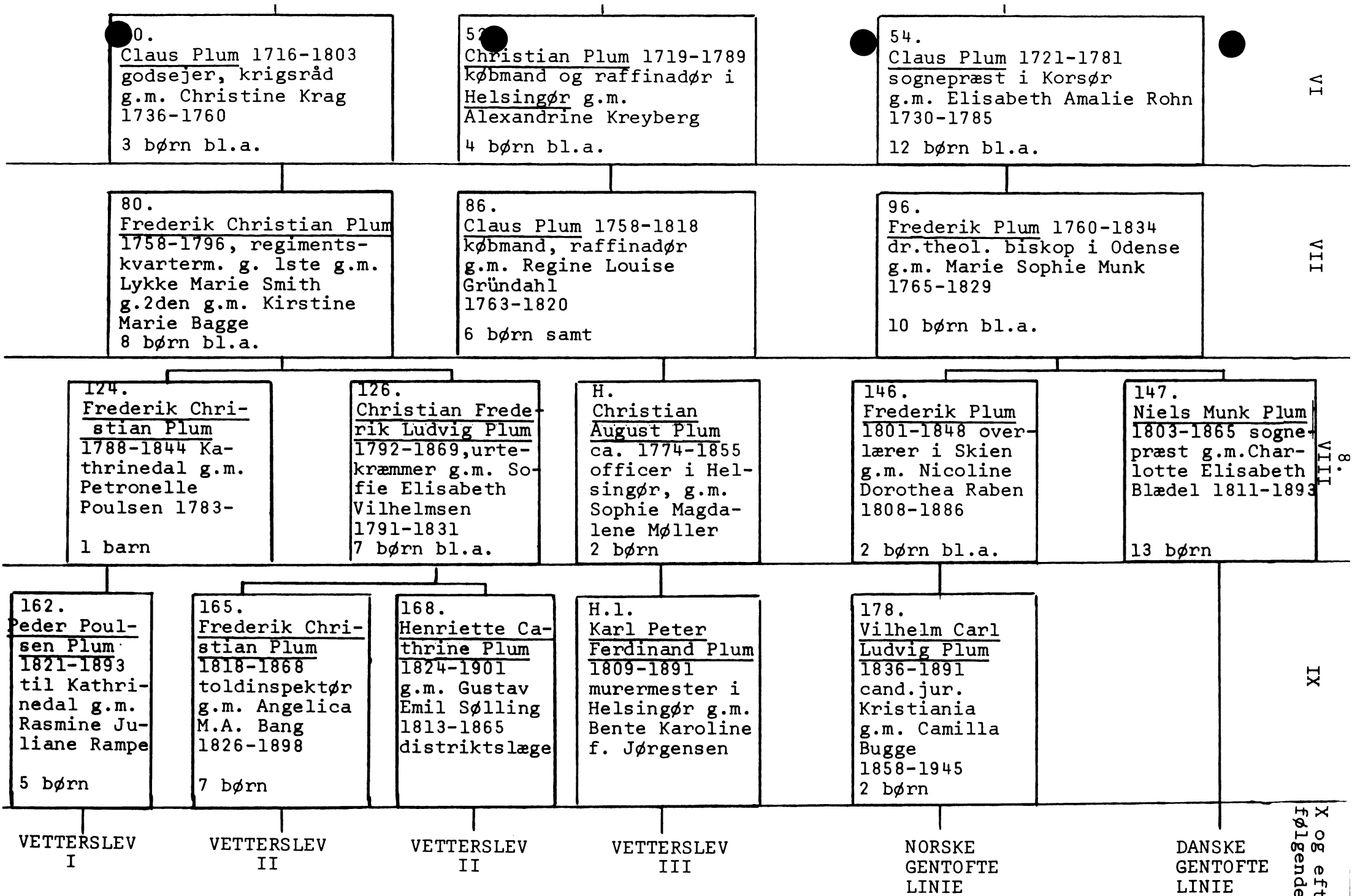

9.
VETTERSLEV I

No.	Slægtled							
	V	VI	VII	VIII	IX	X	XI	
28	Claus Plum,							1669-1789, sognepræst i <u>Vetterslev</u> , 9 børn deriblandt:
50		Claus Plum,						1716-1803, godsejer, krigsråd, 4 børn deriblandt:
80			Frederik Christian Plum,					1758-1896, regimentskvartermester, 8 børn deriblandt:
124				Frederik Christian Plum,				1788-1844, Kathrinedal, 1 søn
	VIII	IX	X	XI	XII	XIII	XIV	
162		Peder Poulsen Plum,						ejer af Kathrinedal på Møen til 1871, senere tobaksfabrikant i København født 3/1 1821 i København død 4/6 1893 i København gift 15/9 1844 på Kathrinedal med Rasmine Juliane Rampe født 28/12 1820 i Fardrup Præstegaard død 7/3 1899 i København, datter af krigsråd Rampe fra Hannover og hustru Susanne Marie Ussing
196			Theodor Carl Plum,					cigarfabrikant i København fra 1877 født 15/3 1854 på Kathrinedal død 16/4 1916 i København gift 2/11 1878 på Frederiksberg med Anna Elisabeth Birgitte Hansen født 11/8 1857 på Christianshavn datter af Christian Hansen og hustru Ane
252			Agnès Marie Plum,					sygeplejerske fra 1901, København født 21/8 1879 i København død / / gift / /
253			Karl Kristian Plum,					grosserer, København født 20/2 1881 i København død 29/8 1944 i gift / 19 i med Margrethe
253. 1				Mogens Plum				født 27/5 1924 i København død 29/8 1943 i København, nedskudt på gaden af tyskerne

VETTERSLEV I

No.	VIII	IX	X	XI	XII	XIII	XIV
(196			Theodor	Plum	-	fortsat)	efterkommere med Augusta Korf født 5/8 1881 i København død 19/4 1974 i København
253a			Kitty	Plum			født 26/9 1902 i København død / 19 i gift 24/7 1920 på Frederiksberg med murermester Henrik Jensen født 28/7 1885 i død 13/5 1949 i
253a. 1						Poul	Plum Jensen, murermester født 28/12 1920 i gift 14/11 1942 i Dragør med Birthe Marken Steffensen født 22/12 1920 i
253a. 1.1						Svend Erik	Plum Jensen, kleinsmed født 22/5 1943 i Dragør gift 1ste gang (ægteskabet opløst 1/5-74) 26/10 1962 i Arløv, Sverige med Eva Lena Vallentin født 25/5 1945 i
253a. 1.1.1						Henrik	Plum Jensen født 6/7 1965 i Dragør
253a. 1.1.2						Charlotte	Plum Jensen født 6/10 1966 i Dragør
(253a.1.1						Svend Erik	Plum Jensen - fortsat) gift 2den gang 25/6 1976 i Taarnby med Kirsten Dyhrberg født 8/9 1947 i
253a. 1.2						Marianne	Plum Jensen, kontorass. ved Københavns Kommune født 3/2 1954 i Dragør

11.
VETTERSLEV I

No. S l æ g t l e d

	IX	X	XI	XII	XIII	
(196 253b		Theodor	Plum og			Augusta Korf's efterkommere - fortsat)
			Allan Gordon	Plum		født 19/7 1911 i død /4 1963 i gift 22/12 1933 i med Zætcha Benedicte Fanny Helt f.Christense født 21/5 1910 i København død 8/9 1966 i Ballerup
253b 1			Bent Allan	Plum, laborant, Sejerslev pr. Nykøbing Mors		født 28/5 1937 i København N. gift 6/12 1959 i Sejerslev med Inga Mikkelsen født 23/8 1941 i Nykøbing Mors
253b 1.1				Hanne Plum		født 13/2 1960 i Sejerslev
253b 1.2				Tony Plum		født 27/8 1962 i Sejerslev død 10/11 1972 i Sejerslev
253b 2			Arne	Plum, Kleinsmed, Herlev		født 25/9 1938 i København gift 7/10 1961 i Gladsaxe med Ingrid Bennie Gravenhorst født 12/8 1943 i Gladsaxe
253b 2.1				Jannie Plum		født 30/3 1962 i Gladsaxe
253b 2.2				René Plum		født 25/5 1965 i Gladsaxe
253b 3			Kurt	Plum, værkfører, Ballerup		født 12/7 1940 i København gift 26/8 1961 i Gladsaxe med Ley Jensen født 25/5 1944 i Trørød
253b 3.1				Tommy Plum		født 2/2 1962 i Gladsaxe
253b 3.2				Tina Plum		født 30/5 1965 i Gladsaxe
253b 3.3				Kenneth Plum		født 1/11 1970 i Gladsaxe

12.
VETTERSLEV I

No.	Slægtled						
	VIII	IX	X	XI	XII	XIII	XIV
(253b							Allan og Zætzha Plum's efterkommere - fortsat)
253b 4							Georg Plum, gartner, Ballerup født 30/7 1941 i Gladsaxe gift 8/1 1966 i Ballerup med Jette Rasmussen født 15/5 1946 i Frederiksberg
253b 4.1							Carsten Plum født 21/6 1967 i Ballerup
253b 4.2							Brian Plum født 1/2 1971 i Ballerup
253b 5							Preben Plum, smed, Herlev født 30/3 1943 i Gladsaxe gift 1. gang 17/10 1964 i Gladsaxe med Laila Petersen født 21/8 1942 i Holstebro (Ægteskabet opløst 28/7 1972)
253b 5.1							Kim Plum født 15/2 1963 i Gladsaxe
(253b.5							Preben Plum - fortsat) gift 2. gang 19/10 1974 i med Bente Hinch født 12/6 1951 i Søborg
253b 5.2							Karina Plum født 28/5 1973 i Gladsaxe
253b 5.3							Michael Plum født 31/12 1974 i Gladsaxe
253b 6							Jette Plum, Sundby født 13/10 1946 i Gladsaxe gift 2/4 1966 i Gladsaxe med Allan Nielsen født 27/1 1946 i Sundby
253b 6.1							Jeanette Nielsen født 11/9 1966 i Sundbv
253b 6.2							Pia Nielsen født 16/3 1969 i Sundby

13.
VETTERSLEV. I

No.	Slægtled						
	VIII	IX	X	XI	XII	XIII	XIV
(253b				Allan og Zætcha Plum's efterkommere - fortsat)			
253b 7				Vita Helt Plum, Bagsværd født 18/7 1950 i Gladsaxe			
253b 7.1				Jimmy Plum født 31/12 1969 i Gladsaxe			

VETTERSLEV II

No.	Slægtled						
	V	VI	VII	VIII	IX	X	:
28	Claus Plum, 1669-1739,						sognepræst i Veterslev, 9 børn deriblandt:
50		Claus Plum, 1716-1803,					godsejer, krigsråd, 4 børn deriblandt:
80		Frederik Christian Plum, 1758-1796,					regimentskvartermester, 8 børn deriblandt:
126				Christian Frederik Ludvig Plum, 1792-1859,			urtekræmmer, 7 børn deriblandt:
	IX	X	XI	XII	XIII	XIV	XV
165	Frederik Christian Plum,						toldinspektør i Marstal på Ærø. født 28/1 1818 i København. død 13/1 1868 i Marstal gift 22/8 1844 i København med Angelica Mathilde Augusta Bang født 23/10 1824 i København død 30/10 1898 i København (på besøg)
198		Sophie Elisabeth Juliane Plum					født 7/6 1845 i Gredstedbro død 23/5 1876 i Marstal gift 16/4 1869 i Marstal med købmand, skibsreder Albert Hansen Boye Kroman født 8/6 1841 i Marstal død 7/10 1893 i Marstal søn af skibsfø- rer i Marstal Christian H. Kroman og hustru Ellen Cathrine født Boye
198. 1		Irma Kroman					født 29/11 1870 i Marstal død 6/7 1903 i Marstal gift 18 i med redaktør Christian Reventlow født 20/8 1867 i Grenaa død 18/9 1954 i Helsingør, søn af skoleinspektør Reventlow
198. 1.1				Christian Reventlow (kaldet Dick)			født 4/4 1898 i Nykøbing F (?) gift / 19 i med Else Skoubo 2. gang med Vibeke Fiedler
198. 1.2				Erik Reventlow			født / i Nykøbing F. død / i Brasilien gift / i med Nina R.J. Martins
198. 2		Angelica Cathrine Kroman					født 6/8 1872 i Marstal død / 1958 i København F.
199		Angelica Mathilde Augusta Plum					født 30/4 1847 i Gredstedbro død 11/6 1910 på Frederiksberg gift 16/7 1880 i Marstal med ovennævnte søsters enkemand Albert Hansen Boye Kroman

VETTERSLEV II

No.	Slægtled							
	VIII	IX	X	XI	XII	XIII	XIV	
200			Christian Frederik					Ludvig Plum, snedkermester og møbelfabrikant i København med firma CHR. & VALD. PLUM født 7/10 1849 i Gredstedbro død 16/3 1921 i København gift 7/10 1880 i København med Emilie Noll født 6/1 1850 i Horsens død / 1926 i København
254			Sofie Karitta Angelica Plum					født 16/8 1881 i København død 27/1 1941 i København

VETTERSLEV II

No.	Slægtled							
	VIII	IX	X	XI	XII	XIII	XIV	
(200			Christian og Emilie Plum's efterkommere - fortsat)					
255			Poul Plum, snekker				født 2/6 1883 i København. død 15/12 1908 i Paris	
256			Carl Plum				født 5/5 1885 i København død 27/10 1888 i København	
257			Carl Frederik Valdemar Plum, cand.jur. overretssagfører,				direktør i Dansk Arbejdsgiverfor- ening født 29/6 1889 i København død 17/1 1956 i København gift 17/11 1916 i København med Rigmor Dragsted født 17/1 1892 i København, datter af hofjuveler Franz Dragsted og hustru Margaret født Peckham	
257. 1			Poul Arne Plum, cand.jur., advokat				født 28/10 1917 i København død 6/7 1975 i Gentofte gift 23/10 1942 i Rungsted med Gudrun Fink Kaae født 2/11 1917 i Ilskov	
257. 1.1			Svend-Erik Plum, premierløjtnant				født 29/11 1943 i Odense gift 2/1 1965 i København med Hanne Just født 2/11 1940 i København	
257. 1.1.1			Jan Plum				født 13/3 1967 i Charlottenlund	
257. 1.1.2			Lars Plum				født 5/3 1973 i Glostrup	
257. 1.2			Christen Plum, datalog				født 24/3 1948 i Charlottenlund	
257. 1.3			Carsten Plum				født 26/10 1958 i København	

VETTERSLEV III

No.	Slægtled						
	VIII	IX	X	XI	XII	XIII	XIV
(257				Carl	og	Rignor	Plum's efterkommere - fortsat)
257. 2					Agnete	Plum	født 17/5 1920 i København gift 7/6 1941 i Hørsholm med civ.ing. Graves Petersen
257. 2.1						Inger	Petersen, stud.scient. Antaget moderens efternavn og hedder nu Inger Plum født 3/7 1952 i Lyngby
257. 3					Birthe	Plum	født 5/2 1923 i København gift 10/8 1947 i Hellerup med civ.ing. Knud Busch-Petersen
257. 4					Sven	Plum, kontorchef	født 22/3 1926 i København gift 31/7 1948 i Hellerup med Leia Birthe Landgreen Petersen født 31/7 1927 i New Orleans
257. 4.1					Preben	Plum, stud.polit.	født 1/3 1951 i København

VETTERSLEV II

No.	Slægtled						
	VIII	IX	X	XI	XII	XIII	XIV
(165							Frederik og Angelica Plum's efterkommere - fortsat)
201							Jørgen Daniel <u>Valdemar</u> Plum, snedkermester og møbelfabrikant FA. CHR. & VALD.PLUM født 26/5 1852 i Tørning død / 1915 i København gift 1ste gang 29/10 1881 i Marstal med Andrea Nicoline Hansen født 21/5 1853 i Løgstør død 5/10 1889 i København
258							Frederik Christian Edward Plum, snedkermester født 10/8 1883 i København død / 1968 i København gift 1ste gang / 1911 i København med Karen Lunding
258. 1							Mogens Plum født 17/12 1911 i København død / 1932 i København
258. 2							Grethe Plum, malerinde født 20/9 1917 i gift / 1938 i med arkitekt Gunner Stumpe født / 1915 i
(258							Frederik Plum - fortsat) gift 2den gang 6/4 1946 i med Sigrid Elisabeth Brønderslew født / 1888 i
259							Anna Petrea Mathilde Plum, Charlottenlund født 22/8 1885 i København død 9/3 1967 i Charlottenlund gift 2/8 1912 i København med tilskærer Henrik Peter Herløv Ipsen født 29/8 1880 i
259. 1							Else Gudrun Ipsen født 4/11 1919 i gift 16/4 1941 i Ordrup med Jan Schmidt
259. 2							Gerda Karen Ipsen født 10/10 1923 i

VETTERSLEV II

No.	VIII	IX	X	XI	XII	XIII	XIV
(201			Valdemar	og	Sofie	Plum's	efterkommere - fortsat)
260				Nancy	Plum		
						født	9/9 1887 i København
						død	12/4 1888 i København
261				Andrea	Plum		
						født	5/10 1888 i København
						død	5/4 1889 i København
(201			Valdemar	Plum -	fortsat)		
						gift	2den gang
							22/3 1892 i København med
							Sofie Frederikke Buck
						født	11/1 1859 i København
						død	31/10 1931 i København datter af
							kgl.lods Carl Frederik Buck
262				Edith	Plum		
						født	31/3 1894 i København
						død	12/6 1912 i Charlottenlund

VETTERSMEV II

No.	Slægtled							
	VIII	IX	X	XI	XII	XIII	XIV	
(201			Valdemar og Sofie Plum's efterkommere - fortsat)					
263			Gunnar Thorkild Buck Plum					
							født 9/7 1895 i København	
							død 29/12 1895 i København	
264			Christian Valdemar Plum, grosserer					
							født 14/9 1896 i København	
							død 28/4 1963 i København	
							gift 23/8 1928 i København med	
							Else Hilström	
							født 20/9 1905 i København	
264.			Inger Louise Plum					
1							født 20/10 1929 i	
							gift 5/5 1951 i København med install.	
							Jørgen Holmstrøm Hansen	
264.			Anna Holmstrøm Hansen, sygeplejerske					
1.1							født 27/11 1952 i Kongens Lyngby	
264.			Jan Holmstrøm Hansen, bankassistent					
1.2							født 26/11 1956 i Kongens Lyngby	
264.			Dorthe Holmstrøm Hansen, sygeplejeelev					
1.3							født 16/2 1958 i Kongens Lyngby	
264.			Arne Ole Plum					
2							født 4/9 1932 i København	
							gift 16/7 1960 i Los Angeles USA med	
							Lulla Jorunn Reiremo	
							født 12/7 1942 i Norge	
264.			Evelyn Plum					
2.1							født 28/8 1963 i Los Angeles, USA	
264.			Linda Plum					
2.2							født 5/4 1968 i Los Angeles, USA	
264.			Eigil Helge Plum, lærer					
3							født 14/7 1939 i København	
							gift 14/9 1963 i Rønne med	
							Sonny Berggreen	
							født 2/6 1943 i Rønne	
264.			Maya Plum					
3.1							født 14/11 1972 i Indien	

VETTERSLEV II

No.	Slægtled							
	VIII	IX	X	XI	XII	XIII	XIV	
(201			Valdemar og Sofie Plum's efterkommere - fortsat)					
265			Svend Aage Plum,				fotohandler, Nykjøbing Mors født 22/8 1899 i død 12/2 1958 i gift 2/12 1923 i med Edith Nissen født 10/10 1898 i Fredericia død 25/7 1976 i Nykjøbing Mors	
265. 1				Inger Bodil Plum			født 3/4 1922 i København død 28/2 1968 i Vejle gift / 19 i med Hans Jørgen Klose	
265. 1.1				Peter Klose			født 16/1 1944 i Thorn i Polen	
265. 2				Tove Plum			født 26/9 1927 i Nykøbing Mors gift 14/2 1948 i Nykøbing Mors med Wagner Johansen	
265. 3				Claus Frederik Plum			født 5/11 1931 i Nykøbing Mors gift 14/2 1948 i Nykøbing Mors med Edith Bang Hansen (ægteskabet opløst 1965)	
265. 3.1				Hans Jørgen Plum			født 8/9 1951 i Nykøbing Mors	
265. 3.2				Susanne Plum			født 12/6 1956 i	
265. 3.2.1				Vibeke Hald Christensen			født 25/1 1973 i Nykøbing Mors	
265. 4				Jørgen Plum			født 5/11 1931 i Nykøbing Mors gift / 1957 i med Ingrid Petersen født 19/4 1936 i	
265. 4.1				Svend Aage Plum			født 14/11 1959 i Odense	
265. 4.2				Niels Kristian Plum			født 18/5 1961 i Odense	

VETTERSLEV II

No.	Slægtled						
	VIII	IX	X	XI	XII	XIII	XIV
(201			Valdemar og			Sofie Plum's	efterkommere - fortsat)
266				Regnar		Thorkild	Plum, repræsentant født 27/1 1901 i København gift 21/7 1929 i København med Hertha Marie Karbo født 16/7 1905 i København
266. 1					Gunnar	Jørgen	Plum, cand.polit. fuldmægtig født 19/12 1930 i København gift 1. gang 28/5 1955 i Dragsholm med Margrethe Risegaard Jensen gift 2. gang 12/12 1963 i Karlebo med Doris Nielsen født Petersen
266. 2						Ulla Ruth	Plum født 16/5 1936 i København gift 2/4 1958 i Lyngby med værktøjsmager Ib Jensen
266. 2.1						Marianne	Plum Jensen født 16/2 1959 i København
266. 2.2						Helle	Plum Jensen født 8/10 1960 i København
266. 2.3						Kirsten	Plum Jensen født 30/11 1961 i København
202			Henriette			Cathrine	Plum født 7/6 1854 i Tønning død 19/11 1915 i København gift 22/1 1879 i Marstal med postmester Anders Rasmussen, Slagelse født 6/7 1852 i Bogense død 2/11 1939 på Frederiksberg søn af brygger Rasmus Andersen Tofte og Anne Marie Hansdatter
202. 1						Ejner	Plum-Rasmussen født 29/11 1879 død 14/3 1946 i København gift 11/9 1907 i Aarhus med Sigrid født Henkel født 16/6 1882 i Aarhus død 1/5 1952 i København Ægteskabet opløst ca. 1919 gift 2. gang med Astrid Falkenberg gift 3. gang med Marie
202. 1.1						Esther	Plum-Rasmussen født 11/10 1908 i gift 15/5 1937 i med salgschef Gunner Høwisch, Randers
202. 1.1.1						John	Høwisch, arkitekt født 25/3 1941 i
202. 1.1.2						Lone	Høwisch født 28/9 1951 i
202. 1.2						Erik	Plum-Rasmussen, salgschef, København født 6/9 1911 i København gift 25/4 1953 i med Anni født Larsen født 24/6 1927 i København død 30/10 1969 i

22.
VETTERSLEV II

No.	Slægtled						
	VIII	IX	X	XI	XII	XIII	XIV
(202			Henriette Cathrine Plum og Anders Rasmussen's efterkommere - fortsat)				
202. 2			Elisabeth Plum-Rasmussen, ansat ved postvæsenet, Lille Odinshøj, Aalsgaarde født 27/6 1883 i Kjellerup død 27/10 1978				
202. 3			Angelica Plum-Rasmussen, lærerinde født 23/10 1885 i Kjellerup død 20/5 1928 på Frederiksberg				
202. 4			Johanne Mathilde (<u>Didde</u>) Plum-Rasmussen, Kongebakken 6 Roskilde født 26/4 1896 i Kjellerup gift 22/10 1922 i Slagelse med oberst- løjtnant L.P.G.H. Kirstein født 9/10 1892 i Odense død 8/4 1973 i Roskilde				
202. 4.1			Bodil Henriette Kirstein født 29/9 1922 i Slagelse gift 1/4 1947 i med prokurist Erik Dehn, Fruens Bøge, Odense SV				
202. 4.2			Bente Birgitte(<u>Dorte</u>) Kirstein født 30/10 1926 på Frederiksberg gift 21/7 1950 i Roskilde med Dr.jr. Dich Stolp, Wassenaar, Holland født 15/7 1920 i Utrecht				
202. 4.3.			Niels Ole (<u>Mads</u>) Kirstein, major, skoleleder i Birke- rød, Smidstrup pr. Gilleleje født 8/6 1928 på Frederiksberg gift 18/7 1958 i Glostrup med bibliotekar Kirsten født Bjørn Larsen født 12/4 1928 i Glostrup				
202. 4.4			Knud Kirstein, vicekonsul i Malaga, Spanien født 16/6 1929 på Frederiksberg gift 5/3 1957 i Antwerpen med Raquel Vasques født i Alicante, Spa- nien				
203			Johanne Petrea Plum født 24/9 1857 i Marstal død 3/2 1915 i Marstal gift 1/6 1882 i København med sognepræst Thorvald Henrik Jacob Tholle, Marstal født 17/6 1840 i København død 7/10 1923 i Marstal				
203. 1			Anna Tholle, bibliotekar ved Statsbiblioteket i Aarhus født 26/8 1883 i Marstal død 27/5 1937 i København F.				
203. 2			Rigmor Tholle født 1/6 1887 i Marstal død 6/1 1976 i Roskilde gift 2/11 1912 i Rise med overlæge Biering-Sørensen, Roskilde				

VETTERSLEV II

No.	Slægtled						
	VIII	IX	X	XI	XII	XIII	XIV
(203			Johanne		Petrea Plum		og Thorvald Henrik Jacob Tholle's efterkommere - fortsat)
203. 2.1					Ingrid Biering-Sørensen, tandlæge		født 15/5 1916 i Holbæk gift 4/8 1939 i Roskilde med lektor Svend Heuer, Aarhus
203. 2.2					Gudrun Biering-Sørensen, massøse, Roskilde		født 2/6 1918 i Holbæk
203. 3			Johannes		Tholle, havearkitekt, København		født 15/11 1891 i Marstal død 16/8 1968 i København gift 29/3 1914 i Holbæk med Helga Karoline Margrethe f. Andersen født 3/11 1891 i Marstal død 7/4 1964 i København
203. 3.1					Else Plum Tholle		født 12/6 1914 på Frederiksberg gift 4/11 1938 i med sanger Alfred Bertelsen født 15/1 1914 i Bevtoft
203. 3.2					Arved Plum Tholle, ingeniør		født 22/2 1918 på Frederiksberg gift 7/10 1944 på Frederiksberg med Gunhild Due født 3/2 1919 i datter af optiker Holger Due
203. 3.3					Minor Plum Tholle		født 3/1 1920 på Frederiksberg gift 15/7 1945 i Svendborg med Ulla Moe født 2/3 1924 i Gandrup
203. 3.4					Anders Plum Tholle		født 25/8 1931 på Frederiksberg gift 12/3 1955 på Frederiksberg med Wanda Groule født 14/5 1934 i Dommergården, Ærøskøb.
203. 4			Alberta		Emilie Tholle		født 8/10 1893 i Marstal præstegaard død 15/7 1968 i Roskilde gift 4/10 1916 i Ibi, Nigeria, West Africa med lægemissionær Niels Høegh Brønnum født 5/1 1882 i Nørholm Skole død 20/10 1966 i

VETTERSLEV II

No.	Slægtled						
VIII	IX	X	XI	XII	XIII	XIV	
(165	Frederik Christian og Mathilde Augusta Plum's efterkommere - fortsat)						
204	Amalie Valborg Louduiska Plum, Roskilde født 7/12 1866 (1860?) i Marstal død 20/4 1947 i Roskilde gift 22/7 1901 i Rise Kirke med Alfred Meincke født 10/8 1855 i Altone, søn af kaptajn Harald F.V. Meincke og hustru Amalie født Selmer						

VETTERSLEV II

No.	Slægtled						
	VIII	IX	X	XI	XII	XIII	XIV
168			Henriette Cathrine Plum				
							født 6/9 1824 i København død 25/1 1901 i Lemvig gift 26/8 1845 i med læge Gustav Emil Sølling født 8/3 1813 i Hjordlunde, Sjælland død 1/11 1865 i Lemvig
168. 1			Antonia Sølling, København				
							født 30/4 1862 i Lemvig død 8/4 1943 i København gift 3/7 1883 i med etatsråd N.C. Monberg født 31/7 1856 i Storvorde ved Aalborg død / 1930 i søn af murerm. Chr. Petersen Monberg og Ane Margrethe Larsen
168. 1.?			Valborg Monberg				
							født 8/5 1898 i død / 19 i gift 11/12 1936 i med oberst Axel Krej født 10/10 1888 i København, søn af ass. Hans Erichsen og Laurine Sørensen
168. 1.?			Anthøn Monberg,				
							overlæge dr. med. R. født 4/2 1892 i København død / 19 i gift 20/3 1918 i med Ingeborg Kiær født 18/5 1892 i København død / 1968 i datter af kommandør Hector Kiær født / i død 1930 i og Ellenore Marie Henriette Hansen født / i død / 1929 i
168. 1.?			Axel Monberg				
							født / i død / 1971 i gift / i med Elsa Johansson
168. 1.?.1			Torben Monberg, proffessor, dr.phil.				
							født 25/7 1929 i København gift 29/3 1954 i København med Bodil Birgitte Melbye



Christian Plum
1719 - 1789
Købmand og Sukkerraffinadør
i Helsingør

Bygning 9.
Lynestolten Kermik Plums Hus.
For den Vige Raderen Plums feds 9
boudt her til han var 3 bar, derefter i
3 bar i Sudegade 4 R, derefter i Sudegade 17

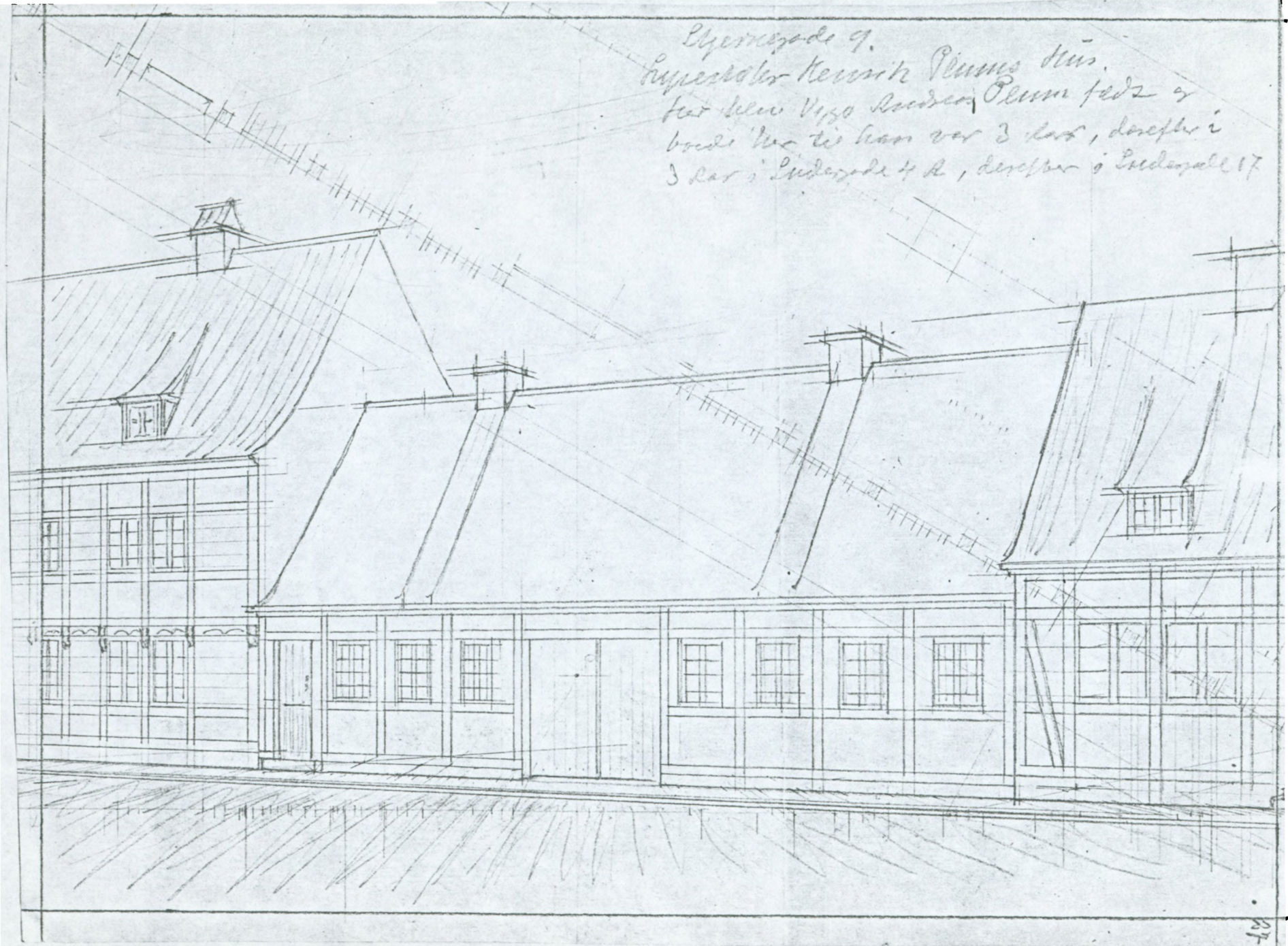

28.
VETTERSLEV III
Helsingør-Linien

No.	Slægtled						
	V	VI	VII	VIII	IX	X	XI
28	Claus Plum, 1669-1739, sognepræst i <u>Vetterslev</u> , 9 børn bl.a.:						
52	Christian Plum, 1719-1789, købmand og raffinadør, 4 børn bl.a.:						
86	Claus Plum, 1758-1818, købmand i Helsingør, 6 børn bl.a.:						
132	Hans Henrik Plum, 1798-1856, købmand i Helsingør						
134	Ludvig Frederik Plum, 1804-1895, lysestøber i Helsingør						
	og samme Claus Plum skulle udenfor ægteskab have haft sønnen:						
	VIII	IX	X	XI	XII	XIII	XIV
H	Christian August Plum, officer ved Kronens Regiment i Helsingør						
	født / 1774 (muligvis senere) i Helsingør eller Fulda i Holland						
	død / 1855 eller 1857 i Helsingør						
	gift / 18 i Helsingør med Sofie Magdalene Møller						
H. 1	Karl Peter Ferdinand Plum, murermester i Helsingør						
	døbt 7/3 1809 i Helsingør						
	død 20/3 1891 i Helsingør						
	gift / 18 i Helsingør med Bente Karoline født Jørgensen						
	født 6/1 1807 i						
	død / 1892 i						
H. 1.1	Karl Rudolph Plum, murermester i Næstved						
	født 28/1 1832 i						
	død / 1911 i						
	gift / i med Birthe Kristin Jensdatter						
	født 5/2 1833 i						
	død 25/4 1908 i						
H. 1.1.1	Karl Theodor Henrik Plum, kurvemagermester i						
	født 29/9 1857 i Næstved						
	død 14/11 1922 i						
	gift / i med Thora Christiane Marie født Nissen						
	født 15/1 1856 i						
	død 8/10 1919 i						
H. 1.1.1.1	Rudolph Frederik Plum, toldkasserer i København						
	født 5/5 1885 i						
	død / i						
	gift / i med Hertha Margrethe Ægida f. Olsen						
	født 13/4 1885 i Bopæl i København						
H. 1.1.1.1.1	Margrethe Plum						
	født 11/2 1911 i						
	gift / 19 i med korresp.dent Carl Wex						

VETTERSLEV IIIHelsingør-Linien

No.	Slægtled				XIII	XIV	
	VIII	IX	X	XI	XII		
(H.1.1.1.1.1.1							Margrethe og Carl Wex's efterkommere - fortsat)
H. 1.1.1.1.1.1							Carsten Wex født 22/7 1942 i
H. 1.1.1.1.1.2							Karen Plum født 19/5 1914 i gift / 19 i med fabrikant Jørgen Andersen født 10/8 1908 i
H. 1.1.1.1.1.3							Inger Marie Plum født 23/5 1922 i gift / 19 i med tømmerhdl. Preben Andersen
(H.1.1.							Karl Rudolph og Birthe Kristine Plum's efterkommere - forsat)
H. 1.1.2							Birthe Caroline Josephine Frederikke Plum født 27/9 1859 i død 28/12 1950 i
H. 1.2							Caroline Plum født / 18 i død / 18 i gift / 18 i med murersv. Hans (<u>Ebbe</u>) Olsen
H. 1.2.1							Andreas Olsen, murersvend i Helsingør født 6/12 1860 i død 22/6 1927 i gift / i med Bothilda Larsson fra Sverige født 12/10 1856 i
H. 1.2.1.1,2 og 3							2 sønner og 1 datter

30.
VETTERSLEV III
Helsingør-Linien

No.	VIII	IX	X	XI	XII	XIII	XIV	
H. 2			Gustav	Friderick	Plum,		murermester i Helsingør døbt 24/6 1811 i død 20/8 1879 i gift / 1833 i Christine født Petersen født 5/6 1809 i død 25/9 1881 i	med
H. 2.1			Marie	Christine	Plum		født / 1830 i død / 1831 i	
H. 2.2			Wilhemine	Florentine	Plum		født 21/4 1834 i død /8 1894 i	
H. 2.3			Emilie	Plum			født 3/8 1836 i død / 1894 i gift / 18 i Bent Petersen født 12/7 1837 i død 18/2 1909 i	med tømrerm.
H. 2.3.1			Severin	Petersen,	købmand i København		født 3/7 1869 i død 20/4 1882 i gift / i Frida Christiansen født 18/12 1874 i død 25/8 1952 i	med
H. 2.3.2			Charles	Petersen,	boghandler i København		født 1/6 1871 i død / i gift / i Emilie Petersen	med
H. 2.3.3			Willum	Petersen,	købmand i København		født 30/6 1874 i død 17/10 1942 i gift 1ste gang / i Anna født / 1872 i gift 2den gang / i Kirsten født 25/12 1879 i død 11/10 1941 i	med

VETTERSLEV IIIHelsingør-Linien

No.	VIII	IX	X	XI	XII	XIII	XIV
(H.2.3.3				Willum og Kirsten Petersen's efterkommere - fortsat)			
H. 2.3.3.1				Alfred Petersen født 23/7 1903 i gift / 19 i med Ellen født 21/6 1908 i			
H. 2.3.3.2				Hermann Petersen født 1/8 1912 i gift / 19 i med Mary født 21/3 1910 i			
(H.2		Gustav Friderick og Christine Plum's efterkommere - fortsat)					
H. 2.4			<u>Viggo</u>	Andreas Plum, murermester i Helsingør født 16/9 1851 i Helsingør død 28/3 1937 i Helsingør gift 20/7 1883 i Helsingør med Camilia Knoblauch født 21/4 1862 i Helsingør død 10/2 1931 i Helsingør			
H. 2.4.1				<u>Frederik</u>	Julius Andreas Plum, arkitekt i København født 4/12 1883 i Helsingør død 17/9 1966 i København gift 15/5 1912 i København med Dagmar Gudrun Jensen født 25/5 1888 i København		
H. 2.4.1.1					<u>Arne</u>	Frederik Plum, bogholder i Kbhvn., Frederiksberg født 8/5 1913 i København gift 4/5 1939 i København med Grete Valeryd, korrespondent født 6/5 1912 i København (ægteskabet opløst december 1947)	
H. 2.4.1.1.1						Nils Plum, programmør i Kbhvn., Gentofte født 7/1 1944 i København gift 28/6 1966 i Lyngby med fysioterapeut Bente Bruun (Andersen) født 13/11 1941 i København	
H. 2.4.1.1.1.1						Lars Bruun Plum, Gentofte født 15/5 1967 i Gentofte	
H. 2.4.1.1.1.2						Camilla Bruun Plum, Gentofte født 8/10 1972 i Gentofte	

VETTERSLEV IIIHelsingør-Linien

No.	VIII	IX	X	XI	XII	XIII	XIV
(H.2.4			Viggo og Camilia Plum's efterkommere - fortsat)				
H. 2.4.2			Gerner Wilhelm Plum				
						født 20/9 1885 i Helsingør	
						død 18/3 1890 i Helsingør	
H. 2.4.3			Elsa Marie Kristine Plum, sangerinde, lotterikollektrice				
						født 19/10 1888 i Helsingør	
						død 5/4 1976 i Helsingør	
H. 2.4.4			Lizzy Plum				
						født 20/6 1894 i Helsingør	
						død 13/5 1970 i Helsingør	

GENTOFTE LINIEN

NORSKE GREN

Efterkommere

af

Vilhelm Carl Ludvig Plum

1836 - 1891

No. 178

og hans efterkommereNo. S l æ g t l e d

No.	IX	X	XI	XII	XIII	XIV
178	Vilhelm Carl Ludvig Plum, cand.jur. 1863, kopist i det statistiske Centralbureau i Christiania 1867 født 4/7 1836 i Skien død 1/9 1891 i Christiania gift 15/10 1881 i Christiania med Camilla Bugge født 16/1 1858 i Drøbak død 24/3 1945 i Oslo, datter af købmand Otto Frederik Bugge og hustru Matty Amalie født Lunde					
207	Signe Dorothea Plum født 17/11 1883 i Christiania død 29/11 1945 i Frederikstad gift 14/5 1909 i Christiania med ingeniør, dr.phil. Jakob Ager Lund					
207. 1	Johan Thode Lund, siv.ing. født 6/2 1912 i Christiania gift 12/11 1939 i Frederikstad med Ingeborg Margrethe Kruge født 27/4 1915 i Frederikstad, datter av postfullmektig Thorleif Kruge og hustru Ragnhild					
207. 1.1	Claus Petter Lund, ingeniør født 28/2 1943 i Frederikstad gift 24/6 1967 i Oslo med Helen Strand født 23/7 1944 i Oslo, datter av direktør Per Strand og hustru Berit					
207. 1.1.1	Thomas Petter Lund født 20/2 1969 i Oslo					
207. 1.1.2	Christian Lund født 19/2 1971 i Frederikstad					
207. 1.1.3	Lars Jakob Lund født 27/5 1976 i Oslo					

No.	og hans efterkommere				
	S	I	æ	t	l
	IX	X	XI	XII	XIII
(207.1			Johan Thode	og Ingeborg Lunds efterkommere - fortsat)	
207. 1.2			Kirsten Lund	født 20/1 1946 i Frederikstad gift 10/4 1968 i Frederikstad med Anund Amli født 11/4 1936 i Setesdal, søn av Guttorm Amli og hustru Gro	
207. 1.2.1			Guttorm Amli	født 3/2 1969 i Kristiansand	
207. 1.2.2			Johan Amli	født 27/1 1972 i Kristiansand	
207. 2			Signe Thode	Lund, sekretær født 28/4 1914 i Christiania	
207. 3			Matty Cecilie Lund	født 5/6 1916 i Frederikstad gift 2/6 1945 i Frederikstad med siv.ing. Ivar Christoffer Poulsson født 17/10 1911 i Asker, søn av forvalter Wilhelm Poulsson og hustru Benedicte	
207. 3.1			Astri Poulsson	født 11/6 1946 i Oslo gift 26/6 1970 i Bærum med siv.ing. Martin Solnes født 23/5 1946 i Brandasund, søn av båtbygger Knut Solnes og hustru Lilly	
207. 3.1.1			Knut Ivar Solnes	født 4/4 1973 i Trondheim	
207. 3.1.2			Thor Mathias Solnes	født 10/5 1975 i Porsgrunn	
207. 3.2			Anne Benedicte Poulsson	født 3/4 1949 i Oslo gift 21/6 1969 i Oslo skilt 21/6 1974 ingen barn	

og hans efterkommere

No. S l æ g t l e d

No.	IX	X	XI	XII	XIII	XIII	XIII
208		Fredrik		Thorvald			
							Sofus Munk Plum, cand.teol., lektor ved Berle Skole i Oslo født 25/7 1885 i Christiania død 11/7 1971 i Oslo gift 4/10 1912 i Christiania med Anne Marie Færden født 19/8 1888 i Christiania død 3/1 1973 i Oslo, datter af assessor Anders Færden og hustru Gjertrud Kristiane født Munk
208.1			Anne-Sofie Plum				
							født 11/12 1916 i Oslo gift 1/10 1940 i Oslo med Björn Brønne født 2/1 1914 i Oslo, søn af arkitekt Sigmund Brønne og hustru Bodil født Winge
208.1.1				Ulf Brønne			
							født 15/8 1942 i Trondheim gift 29/12 1967 i Tönsberg med Lise Gjerlöw Moer født 7/5 1945 i Tönsberg, datter af tannlæge Aage Moer og hustru Monica
208.1.1.1					Elin Brønne		
							født 27/7 1968 i Tönsberg
208.1.1.2					Nina Brønne		
							født 22/8 1970 i Tönsberg død 29/12 1970 i Tönsberg
208.1.1.3					Marit Brønne		
							født 14/4 1972 i Tönsberg
208.1.2				Ragnhild Brønne			
							født 8/2 1944 i Trondheim gift 28/5 1966 i Tönsberg med Per Arne Larssen født 12/5 1943 i Trondheim, søn af provisor Hartvik Larssen og hustru Martha
208.1.2.1					Trude Larssen		
							født 1/1 1967 i Tönsberg
208.1.2.2					Hege Larssen		
							født 28/5 1969 i Trondheim

og hans efterkommere**No. S l æ g t l e d**

No.	IX	X	XI	XII	XIII	
(208		Thorvald	og	Anne	Marie Plum's	efterkommere - fortsat)
208. 2		Gjertrud	Plum	(den eneste, der bærer navnet PLUM i Norge)	født 4/6 1921 i Oslo	

Fortegnelse over

E F T E R K O M M E R E

af

Sognepræst NIELS MUNK PLUM

født den 17/8 1803 i Slagelse
død den 18/8 1865 i Taarnby

og hustru

CHARLOTTE ELISABETH PLUM
født Blædel

født den 16/11 1811 i København
død den 5/3 1893 i København



Sognepræst Niels Munk Plum
født i Slagelse 17/8 1803.
1830 Sognepræst i Roslev og
Ryberg Menighed i Viborg
Stift, 1845 for Øster- og
Vester Hassing og 1862 i
Taarnby paa Amager hvor han
døde 13/8 1865.



Charlotte Elisabeth Blædel
født i Kjøbenhavn 16/11 1811
Datter af Verner Ludvig Blædel
senere Sognepræst i Assens
gift med N.M. Plum 18/6 1831.
Død 5/3 1893 i Kjøbenhavn.



Taarnby Præstegaard paa Amager

Beskrivelse til Roslev Præstegaard i Salling opført 1705 og nedrevet 1915.
af Lørdagssognepræst Niels Niim Plim 1830-45

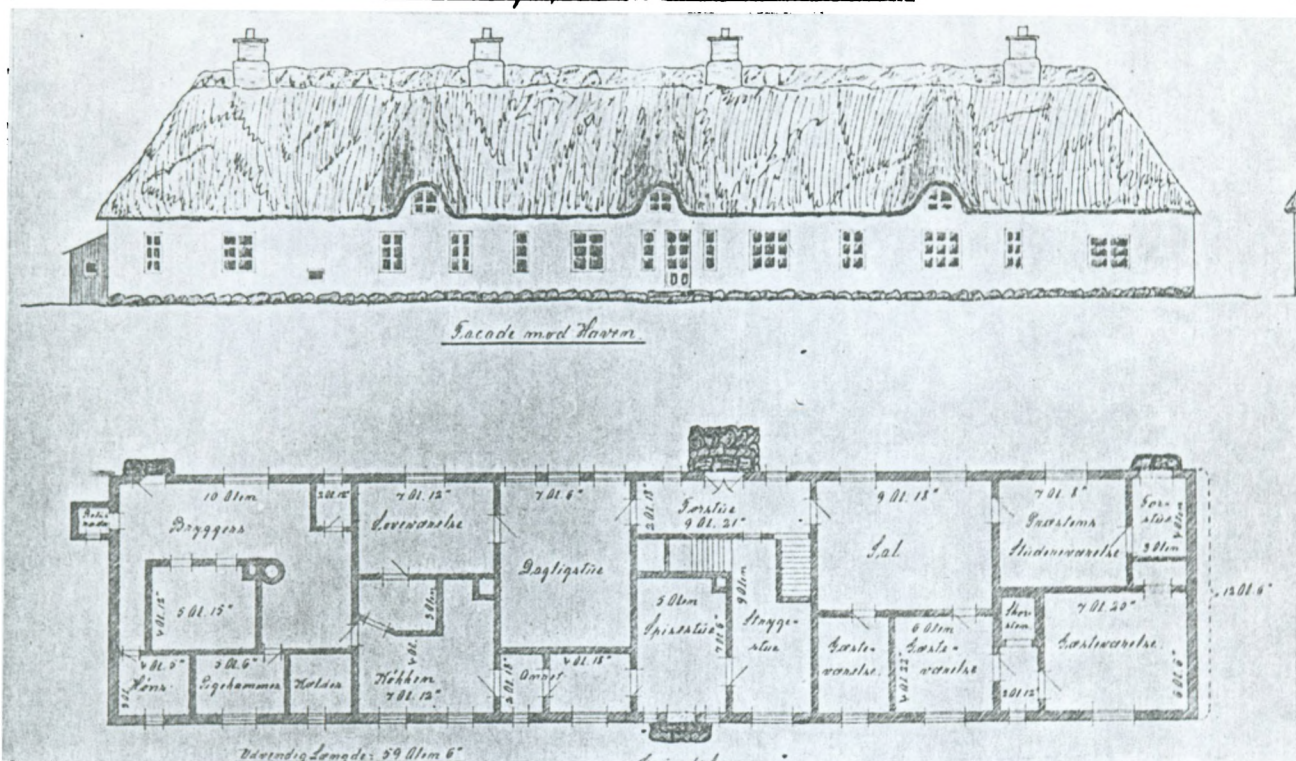

Imdr. Maats 1941.

Grundplan.

Roslev Præstegaard i Salling.

Den fødtes d. 24/5. 1835 Hofmand i Ossems Hgl. Agent Frederik Plim som den ældste Søn af 13 Børn.



Imdr. Maats 1941.

Roslev Præstegaard i Salling.

Fotografi fra 1895.

Opført 1705 - nedrevet 1915
Den boede Sognepræst Niels Niim Plim 1830-45 og hans Hustru fra deres Bryllup 1831.
og her fødtes de 9 af deres 13 Børn.



1. 2. 3. 4. 5. 6. 7. 8. 9. 10. 11. 12. 13. 14. 15. 16.

Enkepastorinde Charlotte Plum, født Blæde, sammen med alle sine 11 Børn og 5 Svigerdøtre i Kjøbenhavn efter Grosserer Thorvald Plum's Bryllup med Helga Antonie Secher, den 10de Februar 1884.

| | | | | |
|---|---|--|--|--|
| 1. Paul Plum
Vinhandler
1853-1911
No.191 | 2. Anna Plum
født Bjerre
1852-1913
g.m.Nicolai
No.190 | 3. Nicolai Plum
Skibsfører
Vinhandler
1851-1908 | 4. Antonie Plum
f.Christiansen
1859-1900
g.m.Sophus
No.186 | 5. øverst
Sophus M.Plum
Grosserer
1847-1904
No.188 |
|---|---|--|--|--|

| | | | | |
|---|--|--|--|---|
| 5. nederst
Helga Plum
f.Secher
1858-1925
g.m.Thorvald
No.186 | 6. Dagmar Plum
f.Langkilde
1853-1911
g.m.Carl
No.185 | 7. Thorvald Plum
Grosserer
1844-1923
No.186 | 8. Carl Plum
Dyrlæge
1842-1927
No.185 | 9. Emma Plum
f.le Normand de
Bretteville
1836-1886
g.m.Frederik
No.180 |
|---|--|--|--|---|

| | | | |
|--|---|---------------------------------------|--|
| 10. Charlotte Plum
født Blæde
1811-1893
g.m.Sognepræst
Niels Munk Plum
No.147 | 11. Frederik Plum
Købmænd
1835-1905
No.180 | 12. Oline Plum
1838-1905
No.182 | 12. Agnes Plum
født Skovby
1846-1935
g.m.Niels Munk
No.134 |
|--|---|---------------------------------------|--|

| | | | |
|---|--|--|---------------------------------------|
| 13. Niels Munk Plum
Købmænd
1841-1905
No.184 | 14. Charlotte Plum
1845-1917
1891 g.m.Peter
Rosendahl
No.187 | 15. Elisa Bøgh
født Plum
1836-1910
g.m.Frederik
Bøgh
No.181 | 16. Marie Plum
1849-1914
No.189 |
|---|--|--|---------------------------------------|

og hans efterkommere

No. S l æ g t l e d

| No. | IX | X | XI | XII | XIII |
|-----|-------|-----------|------|-----|------|
| 179 | Marie | Elisabeth | Plum | | |

født 5/6 1833 i Roslev Præstegaard
død 12/3 1846 i Roslev Præstegaard

og hans efterkommere

No. S l æ g t l e d

| No. | IX | X | XI | XII | XIII |
|-----------|----------|-------------|------------------|---|--|
| 180 | Frederik | Plum, | købmand | i Assens, | kgl. agent, Fa. FRED.PLUM 1860 og
Fa. N.M.& F. PLUM 1875.
født 24/5 1835 i Roslev Præstegaard
død 22/8 1905 i Assens
gift 1ste gang
25/7 1872 i Sct.Johannes Kirke i Kbhvn. med
Ida Emma Josephine le Normand de
Bretteville.
født 14/11 1836 i København
død 25/4 1886 i Assens, datter af By- og Herreds
foged i Kerteminde og Ebeltoft
Louis le Normand de Bretteville
født 13/11 1805 i Middelfart
død 12/1 1853 i Ebeltoft og hustru
Hanne Andrea født Møller
født 13/4 1803 i København
død 22/5 1842 i Kerteminde |
| 209 | Frederik | <u>Carl</u> | Bretteville-Plum | (iflg.bev. 19/7 1927:
Bretteville-Plum) direktør for BANKEN FOR
RANDERS OG OMEGN 1914-17 og for
FREDERIKSBERG BANK senere FOLKEBANKEN i
København fra 1917.
født 11/7 1873 i Assens (i Willemoesgaarden)
død 8/1 1937 i Kbhvn. i Nordre Frihavnsgade 31
gift 22/2 1914 i Sct.Mortens Kirke i Randers med
Ane Kathrine Hansen
født 1/9 1894 på Gyllingnæs, datter af
Jens Peder Hansen død 25/4 1976
født 19/11 1870 i Arnøje
død 23/12 1954 i Aarhus og hustru
Johanne Pedersen
født 6/8 1870 i Amstrup
død 24/12 1962 i Aarhus | |
| 209.
1 | Ane | <u>Ida</u> | Emma | Josephine Bretteville-Plum | (fra 19/7-27:
Bretteville-Plum)
født 17/12 1914 i Randers
død 3/8 1932 under besøg i Aarhus |
| 210 | Thorvald | Paul | Bretteville | Plum
født 12/8 1875 i Assens
død 6/12 1875 i Assens | |

og hans efterkommere

| No. | S l æ g t l e d | | | | | |
|---------------|-----------------|----------|---|---|------|--|
| | IX | X | XI | XII | XIII | |
| 211 | | Thorvald | Sophus | Bretteville Plum, købmand i Assens R.af Dbg.
Medindehaver af Fa. N.M.& F. PLUM 1905
Direktør for PLUMS-HANDELS-AKTIESELSKAB
1923
født 10/10 1876 i Assens (Østergade 38)
død 20/9 1941 på Sct.Lucas Stiftelsens Hosp.
i København
gift 12/7 1902 i Sønderby Kirke med
Ingrid Hvenegaard
født 7/7 1878 på Nebbegaard ved Fredericia
død 5/2 1952 i Assens (i Bryde's Gård)
datter af proprietær, senere forpagter
af Frederiksgave ved Assens,
Jørgen Christian Michael Hvenegaard, R.afDbg
født 8/8 1846 på Ølundgaard
død 8/7 1923 i Assens (i Møllevej 8) og hustru
Marie Mariane Brandt
født 14/2 1852 i Odense (i Vestergade 73)
død 15/10 1933 i Assens (i Møllevej 8) | | |
| 211.
1 | | Carl | Arne Christian Frederik Bretteville Plum, cand.phil.
Prokurist i PLUMS HANDELS-AKTIESELSKAB
i Assens 1929, direktør for samme 1942
født 21/8 1903 i Assens i Bryde's Gård
gift 18/7 1936 i Assens Kirke med
Ella Jensine Marie Ehrhorn
født 28/3 1913 i Assens, datter af skibsfører
Kristian Wilhelm Ehrhorn
født 28/11 1878 på Brandsø i Lillebælt
død 28/6 1952 på Odense Sygehus og hustru
Anne Marie Ehrhorn født Petersen
født 29/7 1887 i Assens
død 10/12 1975 i Flemløse | | | |
| 211.
1.1 | | Ole | Thorvald Bretteville Plum, direktør i PLUMS HANDELS-
AKTIESELSKAB i Assens 1972
født 5/6 1937 i Assens i Kindhestegade 1
gift 10/8 1963 i Assens Kirke med
Gyda Leonharder Madsen
født 29/10 1942 i Assens, datter af snedker
Børge Egon Leonharder Madsen
født 10/12 1913 i Vorup ved Randers og hustru
Anna Lily Madsen
født 27/2 1920 i Mygindlund | | | |
| 211.
1.1.1 | | Klaus | Bretteville Plum
født 12/4 1965 i Assens | | | |
| 211.
1.1.2 | | Søren | Bretteville Plum
født 25/8 1968 i Assens | | | |
| 211.
1.1.3 | | Thomas | Bretteville Plum
født 17/9 1971 i Assens | | | |

og hans efterkommere

No. S l æ g t l e d

| No. | IX | X | XI | XII | XIII |
|---------------|----|---|----|-----|--|
| (211 | | | | | Thorvald Sophus Bretteville og Ingrid Plum's efterkommere - fortsat) |
| 211.
1.2 | | | | | Karsten Kristian Bretteville Plum, direktør i PLUMS
HANDELS-AKTIESELSKAB i Assens i 1972
født 15/11 1938 i Assens i Kindhestegade 1
gift 14/10 1961 i Aunslev Kirke med
Bente Nielsen
født 26/2 1937 i Odense, datter af civiling.
Axel Nielsen og hustru Ellen,
Askovgaard |
| 211.
1.2.1 | | | | | Line Bretteville Plum
født 5/3 1964 i København |
| 211.
1.2.2 | | | | | Ida Bretteville Plum
født 2/3 1967 i Assens |
| 211.
1.2.3 | | | | | Marie Louise Bretteville Plum
født 29/4 1973 i Odense |
| 211.
2 | | | | | Preben Thorvald Paul Bretteville Plum, cand.med. 1931, dr.med.
1938, professor og overlæge ved Rigs-
hospitalet (pædiatri) 1943, R.af Dbg. I,
Rungsted
født 31/8 1906 i Assens i Bryde's Gård
gift 2den gang med
Dagny Vallentin
født 11/7 1908 i København
død 22/2 1967 i New York |
| 211.
2.1 | | | | | Eleonora <u>Josephine</u> Bretteville Plum, supervisor SAS,
Hørsholm
født 10/12 1942 i København
gift 25/9 1969 i Gentofte Kirke med direktør
Torben Lenzberg
født 7/4 1933 i København |
| 211.
2.1.1 | | | | | Marie-Louise Lenzberg
født 31/7 1971 i København |
| 211.
2.1.2 | | | | | Alexandra Lenzberg
født 29/9 1973 i København |
| 211.
2.1.3 | | | | | Birte Désirée Lenzberg
født 27/6 1975 i København |

og hans efterkommere

No. S l æ g t l e d

| No. | IX | X | XI | XII | XIII | XIII |
|-------------|----|---|----|-----|------|--|
| (211 | | | | | | Thorvald Sophus Bretteville og Ingrid Plum's efterkommere -fortsat) |
| 211.
2 | | | | | | Preben Thorvald Paul Bretteville Plum - fortsat
gift 3die gang
4/4 1959 i København med
Grete Nyeberg
født 29/4 1932 i København, datter af doktor
Otto Nyeberg og hustru
Monna født Kamstrup |
| 211.
2.2 | | | | | | Paul Michael Guicherit Plum (Miki)
født 17/10 1957 i Hellerup |
| 211.
2.3 | | | | | | Nanette Kiku Guicherit Plum
født 17/3 1962 i Kobe, Japan |
| 211
2.4 | | | | | | Monna Plum
født 25/9 1964 i København |
| (180 | | | | | | Frederik Plum - fortsat)
gift 2den gang
17/12 1888 i Roskilde Domkirke med
Catharine Wilhemine Marie Christiansen
født 16/11 1854 i Flensborg
død 14/1 1923 i Assens, datter af amtsforvalter
Johan Casper Christiansen, R.af Dbg.DM
født 25/5 1821 i Flensborg
død 6/1 1892 i København og hustru
Anthonie Christine Elisabeth von Schu-
macher
født 14/12 1822 i Frederiksværk
død 26/5 1900 i København |
| 212 | | | | | | Esther Johanne Charlotte Marie Plum
født 13/10 1889 i Assens
død 26/12 1893 i Assens |
| 213 | | | | | | Andreas Anthon Frederik Plum
født 8/4 1892 i Assens
død 25/4 1892 i Assens |
| 214 | | | | | | Daniel Plum, fuldmægtig i Østifternes Kreditforening i København
født 19/9 1893 i Assens
død 6/7 1964 i Næstved |

og hans efterkommere

No. S l æ g t l e d

| | IX | X | XI | XII | XIII |
|-------------|--|---|----|-----|--|
| (180 | Frederik Plum, kgl.Agent - fortsat) | | | | |
| 215 | Emma Anthonie Plum | | | | |
| | | | | | født 4/12 1894 i Assens
død 22/12 1972 i Næstved
gift 28/4 1922 i Assens Kirke med Karl Ejler
Johannes Pedersen, fra 1/4 1922 forpagter
af VEJLØGAARD under baroniet GAUNØ
født 14/1 1892 i Snesere, søn af gdr., sognefoged
Søren Pedersen, DM, og hustru
Karen Ejlersen
døf 31/12 1976 |
| 215.
1 | Karen Catharine Plum Pedersen (iflg.bev. 6/7-57 kun PLUM)
Socialrådgiver i Københavns Kommune | | | | |
| | | | | | født 11/7 1923 på Vejløgaard |
| 215.
2 | Esther Plum Pedersen, Flakkebjerg | | | | |
| | | | | | født 27/12 1924 på Vejløgaard
gift 28/5 1949 i Vejlø Kirke med læge
Mogens Käsner
født 27/10 1925 i London, søn af pastor
Johan Frederik Käsner, R.af Dbg.
født 26/3 1896 i Horsens og hustru
Alice Petrea Köhler
født 4/4 1899 i København |
| 215.
2.1 | Peter Michael Käsner | | | | |
| | | | | | født 25/10 1951 på Frøderiksberg i Sct.Marcus Sogn |
| 215.
2.2 | Helle Birgitte Käsner | | | | |
| | | | | | født 13/12 1957 i Næstved |
| 215.
2.3 | Morten Johan Nicolai Käsner | | | | |
| | | | | | født 27/5 1962 i Korsør |
| 215.
3 | Paul Ejler Plum Pedersen (iflg.bev. 6/7-57 kun PLUM),
fabrikant, Klampenborg | | | | |
| | | | | | født 11/1 1934 på Vejløgaard
gift 25/2 1967 i Gentofte med
Birgitte Bang Simonsen
født 7/9 1937 i København |
| 215.
3.1 | Lars Frederik Plum | | | | |
| | | | | | født 25/9 1967 på Amtssygehuset i Gentofte |
| 215.
3.2 | Lene Charlotte Plum | | | | |
| | | | | | født 12/9 1969 på Amtssygehuset i Gentofte |

og hans efterkommere

No. S l æ g t l e d

| No. | IX | X | XI | XII | XIII |
|-------------|-------------------------------------|----------------------------|---|-----|------|
| (180 | Frederik Plum, kgl.Agent - fortsat) | | | | |
| 216 | | Frederik Plum | købmand i Assens, direktør for AGGERSUND KRIDT-
VÆRK A/S og for LILLEBELTS-OVERFARTEN A/S
fra 1937 indehaver af VESTFYENS KULIMPORT
født 10/2 1896 i Assens i Østergade 38
gift 20/5 1923 i Jesuskirken i Valby med
Astrid Caroline Hvenegaard (Vense)
født 7/3 1898 på Ølundgaard, datter af
Peter Emil Hvenegaard
født 12/11 1847 på Ølundgaard
død 21/5 1931 i København og hustru
Anna Elisabeth Lollesgaard
født 16/9 1854 på Langeskov
død 25/12 1936 i København | | |
| 216.
1 | | Anna Catharine Plum, Nærum | født 11/9 1924 i Skovshoved
gift 17/2 1951 i Odense med
Poul Møller, redaktør ved Berlingske Ti-
dende
født 8/1 1924 på Frederiksberg | | |
| 216.
1.1 | | Annette Møller | født 21/12 1953 i Odense | | |
| 216.
1.2 | | Kim Bjørn Møller | født 7/8 1955 i Kastrup | | |
| 216.
1.3 | | Britta Møller | født 25/12 1957 i Assens
død 26/12 1957 i Assens | | |
| 216.
1.4 | | Tvilling | født 25/12 1957 i Assens
død 25/12 1957 i Assens | | |
| 216.
1.5 | | Britta Møller | født 12/7 1964 i Assens | | |

og hans efterkommere

| No. | S l æ g t l e d | | | | |
|-------------|-----------------|---|----|-----|--|
| | IX | X | XI | XII | XIII |
| (216 | | | | | Frederik Plum og Astrid Hvenegaards efterkommere - fortsat) |
| 216.
2 | | | | | Kirsten Ingrid Emma Plum, laborant på KØBENHAVNS PRAKTISERENDE
LÆGERS LABORATORIUM, Kokkedal
født 4/7 1929 i Assens i Østergade 15
gift 19/10 1957 i Kærum Kirke med arkitekt
Kjeld Engel Singer Larsen
født 3/7 1928 i København |
| 216.
2.1 | | | | | Karen <u>Mette</u> Larsen
født 11/5 1962 på Frederiksberg |
| 216.
2.2 | | | | | Tine Larsen
født 6/3 1964 på Frederiksberg |
| 216.
3 | | | | | Peter Wilhelm Plum, skibssingeniør. Inspektør ved Statens
Skibstilsyn, Helsingør
født 7/8 1931 i Assens i Kaals Mølle
gift 1ste gang
24/2 1962 i Assens med
Janne Lise Thostrup
født 1/2 1941 i Aarhus (Ægteskabet opløst) |
| 216.
3.1 | | | | | Nicolai Plum
født 15/3 1963 i Assens |
| (216.3 | | | | | Peter Wilhelm Plum)
gift 2den gang
28/2 1970 i Helsingør med
Kirsten Kjæmpe-Jensen
født 15/1 1940 i Valby |
| 216.
3.2 | | | | | Marie Plum
født 21/9 1968 i Helsingør |
| 216.
3.3 | | | | | Eva Plum
født 2/7 1971 i Helsingør |

og hans efterkommere

No. Slægtled

| No. | IX | X | XI | XII | XIII |
|-----|--------|-----------|---------|---------|---|
| 181 | Anna | Elisabeth | (Elisa) | Plum | |
| | | | | | født 17/9 1836 i Roslev Præstegaard |
| | | | | | død 22/2 1910 i Ordrup |
| | | | | | gift 8/5 1870 i Gamtofte kirke med
Matthias <u>Frederik Georg Bøgh</u>
cand.jur., forfatter |
| | | | | | født 4/11 1836 i Skamstrup Præstegaard |
| | | | | | død 31/1 1882 i søn af sognepræst i
Gamtofte, Provst for Baag Herred
Nicolaj Seidelin Bøgh |
| | | | | | født 16/9 1805 i Præstø |
| | | | | | død 18/5 1880 i Gamtofte og hustru
Charlotte Dons |
| | | | | | født 22/2 1816 i |
| | | | | | død 4/8 1888 i Assens |
| 182 | Oline | Tabitha | Caja | Antonia | Plum |
| | | | | | født 8/5 1838 i Roslev Præstegaard |
| | | | | | død 16/4 1905 i Zürich (Chur ?) |
| 183 | Ludvig | Blædel | Plum | | |
| | | | | | født 15/9 1839 i Roslev Præstegaard |
| | | | | | død 13/3 1854 i Vester Hassing Præstegaard
som latinskoleelev |

og hans efterkommere

| No. | S l æ g t l e d | | | | | |
|---------------|-------------------|---|----|-----|------|---|
| | IX | X | XI | XII | XIII | |
| 184 | Niels Munk Plum, | | | | | købmand i Assens, R.af Dbg., købmand i Assens 1867,
og Fa. N.M.& F.PLUM 1875
født 5/3 1841 i Roslev Præstegaard
død 25/11 1905 i Assens
gift 19/5 1874 i Aarhus med
Agnes Nicoline Christiane Skovby
født 18/1 1846 i Aarhus
død 11/4 1935 på Haraldsgave i Bagsværd
datter af købmand Skovby og hustru
A.E. født Kørpe |
| 217 | Kay Munk Plum, | | | | | købmand i Assens, R.af Dbg., medindehaver af
Fa. N.M.& F. PLUM 1905, direktør for
PLUMS KOLONIALFORRETNING A/S 1924
født 3/10 1878 i Assens
død 22/4 1936 i Assens i Østergade 38
gift 5/4 1910 i Sct.Nicolai Kirke i Svendborg me
Malvina Thiele
født 23/10 1882 i Nyborg
død 18/11 1967 i København, datter af herredsfø-
ged Just Thiele, R.af Dbg.DM
født 16/7 1843 i København
død 14/4 1916 i Roskilde og hustru
Malvina Frederikke Raffenberg
født 7/11 1848 i København
død 11/6 1913 i Svendborg |
| 217.
1 | Else Munk Plum, | | | | | København
født 28/7 1912 i Assens i Willemoësgaarden
gift 21/10 1933 i Assens Kirke med fabrikant
Einar Fritz Johansen
født 3/11 1907 i Odense, søn af rentier
Christian Martin Johansen og hustru
Agnes Nathalie født Hansen |
| 217.
1.1 | Jens Johansen, | | | | | arkitekt, daglig administrerende leder af
PEDER BREDSTORFFS TEGNESTUE
født 23/12 1934 i København
gift 9/10 1971 i Holte med
Ulla Nørhave
født 25/11 1940 i København |
| 217.
1.1.1 | Jonas Ib Johansen | | | | | født 8/1 1972 i Nærum |

og hans efterkommere

| No. | S l æ g t l e d | | | | |
|---------------|-----------------|---------------------|----|--|-------------------------|
| | IX | X | XI | XII | XIII |
| (217 | | Kay Munk | og | Malvina Plum's | efterkommere - fortsat) |
| 217.
1.2 | | | | Hans Henrik Plum Johansen, handelsuddannet, teknisk leder af konfektionsfabrik i Transvaal i Sydafrika
født 21/10 1938 i København
gift 16/12 1961 i Hellerup med
Anne Marie Richter
født 10/2 1939 i Skodsborg | |
| 217.
1.2.1 | | | | Morten Plum Johansen
født 30/6 1962 i Kongens Lyngby | |
| 217.
1.2.2 | | | | Malene Plum Johansen
født 13/8 1965 i Hørsholm | |
| 217.
1.2.3 | | | | Maj Plum Johansen
født 4/5 1971 i Vedbæk | |
| 218 | | Harald Skovby Plum, | | student 1899, cand.jur. 1905, overretssagfører 1908, direktør for Handels-Aktieselskaber i København. R.af Dbg.p.p.
født 30/1 1881 i Assens
død 24/10 1929 på Thorø ved Assens | |
| 219 | | Niels Munk Plum, | | cand.polyt., ingeniør i København
født 23/5 1882 i Assens i Willemoesgaarden
død 24/12 1942 i Hellerup
gift 14/4 1908 i Vor Frue Kirke i Svendborg med
Hanne Thiele
født 23/10 1882 i Nyborg
død 29/3 1963 i Gentofte, datter af herredsfoged Just Thiele, R.af Dbg.DM
født 16/7 1843 i København
død 14/4 1916 i Roskilde, og hustru
Malvina Frederikke født Raffenberg
født 7/11 1848 i København
død 11/6 1913 i Svendborg | |
| 219.
1 | | Niels Munk Plum, | | cand.polyt. 1934, civilingeniør i Gentofte
født 29/3 1911 i København
gift 1ste gang
18/10 1935 på Københavns Rådhus med
Ingegjerd Bruhn
født 5/9 1907 i København, datter af oberstløjtnant Helge Bruhn og hustru
Ingeborg Sophie født Bergmann | |

og hans efterkommere

| No. | S l æ g t l e d | | | | | |
|---------------|-----------------|---|----|-----|------|--|
| | IX | X | XI | XII | XIII | |
| (219.1 | | | | | | Niels Munk og Ingegjerd Plums efterkommere - fortsat) |
| 219.
1.1 | | | | | | Niels Munk Plum, direktør, Værløse, Fa. COLORCOPY A/S,
København
født 10/5 1938 på Frederiksberg
gift 6/4 1963 på Gentofte Rådhus med
Vibeke Øjvind Jensen, lægesekretær
født 5/5 1939 i Hasseris, datter af
Øjvind Jensen
født 19/5 1902 og hustru
Grethe Kleis født Lund
født 14/9 1911 |
| 219.
1.1.1 | | | | | | Laura Maria Munk Plum
født 14/9 1972 i København |
| 219.
1.2 | | | | | | Ole Munk Plum, maskintekniker på OTICON, Espergårde
født 23/5 1940 på Frederiksberg
gift 10/2 1962 i Gentofte med
Inger Margrethe Klein
født 28/6 1938 i Hderslev, datter af
Fritz Emil Klein
født 30/5 1902 i Haderslev og hustru
Johanne født Hansen
født 13/2 1914 i Gram |
| 219.
1.2.1 | | | | | | Nicclai Munk Plum
født 21/5 1962 på Frederiksberg |
| 219.
1.2.2 | | | | | | Jacob Munk Plum
født 17/10 1964 i København |
| 219.
1.2.3 | | | | | | Christopher Munk Plum
født 30/10 1967 i Virum |
| 219.
1.3 | | | | | | Marianne Munk Plum, cand.med. 1973, 1973-74 reservelæge
på Kbhvn.Kommunehosp. kir.afd. 1, klinisk
amanuensis på Medicinska Kliniken, Umeå
Lasarett, Sverige
født 10/6 1943 på Frederiksberg
gift 31/5 1975 på Frederiksberg med
Nils Staffan Wirell, svensk legitimeret
læge 1972
født 14/5 1946 i Uppsala, søn af organist
Folke Johan Emanuel Wirell
født 24/7 1910 i Nävelsjö Jönköping län
død 27/10 1971 i Uppsala og hustru lærerinde
Berit Helena født Wird
født 18/5 1913 i Gunnebo, Gladhammar socken,
Kalmar län |
| 219.
1.3.1 | | | | | | <u>Nils Johan Munk Wirell</u>
født 29/3 1976 i Umeå |

og hans efterkommere

No. S l æ g t l e d

| No. | IX | X | XI | XII | XIII |
|--------|----|---|--|-----|------|
| (219.1 | | | Niels Munk Plum født 29/3 1911 - fortsat) | | |
| | | | gift 2den gang | | |
| | | | 17/8 1948 i Gentofte med | | |
| | | | Anna Lise Henriksen | | |
| | | | født 17/8 1915 i Korsør, datter ef entreprenør | | |
| | | | H.J. Henriksen | | |
| | | | født 16/7 1875 i Korsør | | |
| | | | død 1/6 1933 på Frederiksberg og hustru | | |
| | | | Camilla Henriksen født Kongshaug | | |
| | | | født 15/9 1881 i Herning | | |
| | | | død 9/3 1968 på Frederiksberg | | |
| 219. | | | Camilla Munk Plum, student 1976 | | |
| 1.4 | | | født 19/9 1956 på Rigshospitalet i København | | |

og hans efterkommere

No. Slægtled

| No. | IX | X | XI | XII | XIII |
|---------------|----|---|----|-----|---|
| 219.
2 | | | | | Karen Johanne Plum, student, seminarieudd. 1933, overlærer,
Vanløse
født 20/9 1912 på Frederiksberg
gift 3/3 1934 på Gladsaxe Kommunekontor med
Johan Georg Galster, billedhugger
født 9/4 1910 i søn af sagfører
Johan Georg Galster og hustru
Gerda født Westergaard.
døde hhv. 1921 og 1920
Ægteskabet opløst 1945
Karen Johanne fører familienavnet PLUM |
| 219.
2.1 | | | | | Johan <u>Georg</u> Galster, lic.tech., civilingeniør, lektor
ved Danmarks tekniske Højskole, Frederiksberg
født 20/2 1936 på Frederiksberg
gift 14/4 1962 i Gentofte med
Elisabeth Hasselbalch Harder, arkitekt,
fører familienavnet HARDER
født 25/9 1940 i Vendsyssel, datter af landmand
Knud Harder og hustru sygeplejerske
Søster Harder
født h.h.v. 1897 og 1908 |
| 219.
2.1.1 | | | | | Ellen Galster
født 7/5 1963 i Gentofte |
| 219.
2.1.2 | | | | | Martin Galster
født 17/5 1967 i Gentofte |
| 219.
2.1.3 | | | | | Steffen Galster
født 23/4 1971 på Frederiksberg |
| 219.
2.2 | | | | | <u>Anna Marie</u> Galster, arkitekt, Frederiksberg
født 22/10 1940 på Frederiksberg
gift 2/10 1965 på Frederiksberg Rådhus med
Per Salicath, bibliotekar
født 16/4 1938, søn af forfatteren
Eddie Salicath
født 1892
Ægteskabet opløst 1973.
Anna fører familienavnet GALSTER |
| 219.
2.2.1 | | | | | Karen Salicath
født 18/2 1968 på Frederiksberg |
| 219.
2.2.2 | | | | | Mads Salicath
født 3/10 1969 på Frederiksberg |
| 219.
2.2.3 | | | | | Johan Galster
født 7/2 1972 på Frederiksberg |

og hans efterkommere

No. S l æ g t l e d

| No. | S | l | æ | g | t | l | e | d |
|---------------|----|---|----|-----|------|---|---|--|
| (219.2 | IX | X | XI | XII | XIII | | | |
| | | | | | | | | Karen Johanne Plum's efterkommere - fortsat)
med Bent Salicath, arkitekt, direktør for
Foreningen Dansk Kunsthåndværk og Indu-
striel Design
født 17/8 1914
død 1973 |
| 219.
2.3 | | | | | | | | Hans <u>Viggo</u> Plum, cand.phil. samfundsfag R.U. 1973.
Adjunkt ved Roskilde Universitetscenter 1973
Frederiksberg
født 16/11 1944 på Frederiksberg
"samlever med"
Birgitte Johansen, stud.mag.
født 26/3 1951 i Ringsted, datter af bankdir.
Erik Anders Johansen og hustru
<u>Kirsten Gurli</u>
født h.h.v. 1914 og 1924 |
| 219.
2.3.1 | | | | | | | | Maja Plum
født 29/3 1975 på Rigshospitalet |
| 219.
3 | | | | | | | | Birthe Munk Plum, student, keramiker
født 8/5 1918 på Haraldsgave i Bagsværd
død 9/6 1952 |
| 219.
4 | | | | | | | | Harald Plum, arkitekt, afg.fra Kunstakademiet 1945, akademi-
adjunkt ved samme 1970, Holte
født 10/2 1920 på Haraldsgave i Bagsværd
gift 17/10 1942 på Københavns Rådhus med
fysioterapeut Margrethe Wiltrup
født 26/11 1922 i Kbhvn., datter af læge dr.med.
Niels Gerhard Carl Albert Vilhelm Wiltrup
født 17/9 1889 i Ribe
død 13/4 1944 i Gentofte og hustru
Anna Elisabeth født Meyer
født 8/3 1892 i København |
| 219.
4.1 | | | | | | | | Morten Plum, realeksamen 1962, bådebygger 1967,
fritidspædagog 1970. Ollerup
født 13/1 1945 i Maglegaards Sogn, Hellerup
gift 28/7 1968 på Hørsholm Rådhus med
Elisabeth Nielsen
født 7/5 1945 i datter af
Walther Nielsen
født 13/12 1911 og hustru
Ebba
født 14/10 1922 |
| 219.
4.1.1 | | | | | | | | Ditte Kirstine Plum
født 11/8 1972 i Fåborg |
| 219.
4.1.2 | | | | | | | | Laura Plum
født 1/12 1975 i |

og hans efterkommere

No. S l æ g t l e d

| No. | IX | X | XI | XII | XIII |
|-----------|----|---|---|-----|------|
| (219.4 | | | Harald og Margrethe Plum's efterkommere - fortsat) | | |
| 219.4.2 | | | Søren Plum, arkitekt, student 1966, afg. Kunstakademiet 1975, Diplom fra Institut for By- og Landskabsplanlægning. København
født 21/8 1946 på Frederiksberg
gift 2/3 1968 på Gentofte Rådhus med Tine Arctander
født 18/7 1946 i datter af arkitekt P. Philip Arctander
født 14/6 1916 og hustru Lizzie født Schytte
født 2/4 1920
Søren og Tine Plums ægteskab opløst 11/9-74 | | |
| 219.4.2.1 | | | Anne <u>Sofie</u> Plum
født 27/12 1971 i København | | |
| 219.4.3 | | | Simon Plum, bygningsnedker, filmfotograf på Filminstitutts Work-shop, medindehaver af Film- og Fotoselskabet FILM OG LYD..Gentofte
født 16/2 1948 i Gentofte
samlever med Pia Hein Schmidt, lærerstuderende og tekstilkunstner
født 6/9 1951 i København datter af Ole Blaes Hein Schmidt
født 26/5 1924 og hustru Eva født Kiær
født 2/2 1922
død /4 1961 | | |
| 219.4.4 | | | Mikkel Plum, væver i Ollerup
født 22/4 1955 i Lyngby | | |

og hans efterkommere

No. S l æ g t l e d

| No. | IX | X | XI | XII | XIII | XIV |
|---------------|------|-----------------|--------|--------|-------------|---|
| 185 | Carl | Frederik | August | | | |
| | | | | | | Plum, dyrlæge på Frederiksgave
født 12/6 1842 i Roslev Præstegaard
død 23/2 1927 på Assens Sygehus
gift 2/6 1876 i Sønderby Kirke med
Dagmar Edel Christine Langkilde
født 18/5 1853 på Frederiksgave
død 17/4 1911 i Frederiksgave Skovriderbolig
datter af forpagter af Frederiksgave
Hovedgaard jægermester
Frederik Christoffer Langkilde R.af Dbg.
født 7/7 1820 på Ejby Mølle ved Odense
død 20/3 1890 på Frederiksgave og hustru
Elisabeth Margrethe født Foersom
født 7/3 1817 i Odense
død 23/12 1859 på Frederiksgave |
| 220 | | Marie Elisabeth | | | | Plum (Mie)
født 27/3 1877 i Frederiksgave Skovriderbolig
død 19/10 1952 på Gråbrødre Kloster i Odense
gift 10/5 1913 i Sct.Hans Kirke i Odense med
Preben Brandt Hvenegaard, forpagter af
Zastrow
født 21/9 1885 på Ørnfeldt
død 25/10 1946 i Assens, søn af forpagter af
Frederiksgave
Jørgen Christian Michael Hvenegaard
født 8/8 1846 på Ølundgaard
død 8/7 1923 i Assens og hustru
Marie Mariane født Brandt
født 14/2 1852 i Odense
død 15/10 1933 i Assens |
| 220.
1 | | | Jørgen | Preben | Hvenegaard, | maskinchef i A.P.Møllers Rederier
til 1960 og derefter maskinmester i
D.S.B. til 1975, Svendborg
født 24/11 1914 på Zastrow
gift 23/10 1942 i Ollerup Kirke med
Gerda Fredriksen
født 12/10 1915 på Urte Mølle, datter af møller
Niels Peter Fredriksen og hustru
Riborg |
| 220.
1.1 | | | | Hanne | Elisabeth | Hvenegaard, bibliotekar, Hvidovre
født 28/9 1943 i Svendborg
gift 2/4 1966 i Sct.Jørgens Kirke i Svendb. med
Jørgen Andersen, fritidspædagog
født 22/12 1939 i Svendborg |
| 220.
1.1.1 | | | | Jacob | Hvenegaard | Andersen
født 25/6 1969 i København |
| 220.
1.1.2 | | | | Jesper | Hvenegaard | Andersen
født 13/5 1972 i København |

og hans efterkommere

No. S l æ g t l e d

| No. | IX | X | XI | XII | XIII |
|---------------|----|---|-----------------|-----|---|
| (220 | 1 | | Jørgen Preben | | Hvenegaard og Gerda Frederiksens efterkommere -
fortsat) |
| 220.
1.2 | | | | | Britta Hvenegaard, kassererske, Haderslev
født 16/9 1945 i Svendborg
gift 14/7 1973 i Sct.Jørgens Kirke i Svbg. med
Torben Frees Fåborg,
født 13/10 1947 i Gml. Haderslev |
| 220.
1.3 | | | | | Niels Christian Hvenegaard, konstruktør, Skanderborg
født 10/4 1947 i Svendborg
gift 27/12 1970 i Ulse kirke med kontorass.
Vibeke Rønholt
født 16/4 1952 i Ulse |
| 220.
1.3.1 | | | | | Christina Hvenegaard
født 16/4 1973 i Viby Jylland |
| 220.
2 | | | | | Elisabeth Hvenegaard (Lysa), husholdningslærerinde i "Maria-
forbundet" på Baunehøj. Jægerspris
født 16/2 1916 på Zastrow |
| 221 | | | Niels Munk Plum | | (<u>Munke Maler</u>), kunstmaler, konservator, ansat
på den kgl. Porcelainsfabrik, tilflyttet
Frederiksgave Skovriderbolig 1931.
født 13/5 1878 i Frederiksgave Skovriderbolig
død 13/1 1959 på Kjellerup Sygehus
gift 3/7 1920 i provst Fengers hjem med
Dagmar Sophie Kirstine Elisabeth Rasmussen
født 13/5 1884 i København
død 23/11 1959 i Falsled, datter af konditor
Hans Peter Rasmussen
født 22/3 1851 i Stege
død 12/11 1937 i København og hustru
Anna Marie Elisabeth Hansen
født 11/6 1859 i Odense
død i København |

og hans efterkommere

| No. | S l æ g t l e d | | | | |
|---------------|-----------------|----------|-----------|-----------------|---|
| | IX | X | XI | XII | XIII |
| 222 | | Ingeborg | | | Charlotte Plum (Lotte)
født 20/10 1879 i Frederiksgave Skovriderbolig
død 22/2 1955 på Gråbrødre Kloster, Odense
gift 28/7 1905 i Sønderby Kirke med
Vincent Hvenegaard, forvalter på, senere
forpagter af Frederiksgave
født 19/9 1879 på Ørnfeldt
død 20/1 1952 i Sct.Clemens, søn af forpagter
af Frederiksgave Jørgen <u>Christian Michael</u>
Hvenegaard
født 8/8 1846 på Ølundgaard
død 8/7 1923 i Assens og hustru
Marie Mariane Brandt
født 14/2 1852 i Odense
død 15/10 1933 i Assens |
| 222.
1 | | | Ida Marie | | Hvenegaard (Lyste), sygeplejerske
født 9/5 1906 i Frederiksgave forpagterbolig
død 24/12 1964 i Ballerup
gift 8/11 1930 i Sønderby Kirke med kredslæge
Viggo Julius With, Farsø
født 21/5 1889 i Vinding
død 10/4 1954 i Esrom, søn af sognepræst
Ole Christian Enrique With
født 21/1 1856 i København
død 16/4 1932 i København og hustru
Johanna Camilla Elisabeth Andersen
født 1/9 1857 i København
død 20/8 1913 i København

Kredslæge Viggo Julius With gift lste
gang 14/2 1917 i København med Inger
Marie Westermann, født 19/4 1892 i Kbhvn.
død 18/2 1920 i Kbhvn. Datter af prof. ved
Landbohøjskl. A.T.M. Westermann KIDM p.p.
født 3/6 1852 i Bogense, død 1935 og
hustru Henrietta Jacobine Stentoft født
18/1 18 i Liverpool, død 1920. I dette
ægteskab en datter LISE WITH gift med
Erik Hvenegaard - se denne (nr.222.5). |
| 222.
1.1 | | | | Inger Margrethe | With, sygeplejerske, Virum
født 12/2 1932 i Farsø
gift 16/6 1956 i København med cand.polit.
Aksel Rossen
født 3/11 1926 i Alslev |
| 222.
1.1.1 | | | | Jens Henrik | Rossen
født 27/3 1957 i København |
| 222.
1.1.2 | | | | Kristian | Rossen
født 17/6 1958 i København |

og hans efterkommere

No. S l æ g t l e d

| No. | IX | X | XI | XII | XIII |
|-----------|----|---|--|-----|------|
| (222.1 | | | Ida Marie (Lyste) og Viggo With's efterkommere - fortsat) | | |
| 222.1.2 | | | Ida Johanne With, beskæftigelseshjælper
født 9/12 1933 i Farsø
gift 17/9 1955 i Virum Kirke med ingeniør
Jørn Kjær Knudsen
født 23/3 1929 i Nyborg | | |
| 222.1.2.1 | | | Ole Viggo Kjær Knudsen
født 6/3 1957 i Svendborg | | |
| 222.1.2.2 | | | Niels Kjær Knudsen
født 30/6 1958 i Svendborg | | |
| 222.1.2.3 | | | Hanne Kjær Knudsen
født 7/12 1962 i Svendborg | | |
| 222.1.3 | | | Henrik Viggo Jesper Peter With, ingeniør
født 2/1 1938 i Farsø
gift 14/9 1968 i Holte med
Lis Jensen
født 1/11 1939 i Esbjerg | | |
| 222.1.3.1 | | | Charlotte Fi With
født 11/5 1969 i København | | |
| 222.1.3.2 | | | Anette Sif With
født 28/9 1970 i København | | |
| 222.1.3.3 | | | Betina Nan With
født 28/9 1970 i København | | |
| 222.1.4 | | | Else <u>Camilla</u> With, lærer
født 10/1 1943 i Nyborg | | |
| 222.1.4.1 | | | Jacob Schou
født 24/4 1967 i | | |

og hans efterkommere

No. S l æ g t l e d

| No. | IX | X | XI | XII | XIII |
|---------------|----|---|---|-----|-------------|
| 222.
2 | | | Carl Christian Frederik Vincent Hvenegaard (Lore) | | |
| | | | champignonavlser, Vejstrup | | |
| | | | født 9/7 1907 i Frederiksgave Forpagterbolig | | |
| | | | gift 12/3 1933 i Aarhus med | | |
| | | | Ruth Højrup | | |
| | | | født 13/2 1913 i Aarhus, datter af brygmester | | |
| | | | Johs. Højrup | | ved "Ceres" |
| | | | født 28/7 1879 i Humble, Langeland og hustru | | |
| | | | Gertrud født Egede Schack | | |
| | | | født 8/9 1877 i København | | |
| | | | død 27/12 1961 i Aarhus | | |
| 222.
2.1 | | | Inge Merete Hvenegaard, økonoma, Taasinge | | |
| | | | født 7/4 1934 på sygehuset i Fåborg | | |
| | | | gift 15/10 1961 i Vejstrup Kirke med | | |
| | | | Niels Hastrup, skibsfører i A.P.Møllers | | |
| | | | Rederier | | |
| | | | født 30/12 1931 i København | | |
| 222.
2.1.1 | | | Trine Hastrup | | |
| | | | født 19/9 1963 i København | | |
| 222.
2.1.2 | | | Mikkel Hastrup | | |
| | | | født 2/9 1965 i København | | |
| 222.
2.2 | | | Bente Hvenegaard, laborant, Birkerød | | |
| | | | født 14/11 1937 på sygehuset i Fåborg | | |
| | | | gift 9/9 1962 i Roholte Kirke med | | |
| | | | Knud Lund-Sørensen, havearkitekt | | |
| | | | født 11/2 1930 på Fejø | | |
| 222.
2.2.1 | | | Peter Lund-Sørensen | | |
| | | | født 13/2 1964 i København | | |
| 222.
2.2.2 | | | Signe Lund-Sørensen | | |
| | | | født 15/9 1967 i København | | |
| 222.
2.2.3 | | | Ulrik Lund-Sørensen | | |
| | | | født 8/6 1969 i København | | |
| 222.
2.2.4 | | | Ranjana Maria Lund-Sørensen | | |
| | | | født 13/3 1972 i Indien | | |

og hans efterkommere

| No. | S l æ g t l e d | | | | |
|---------------|-----------------|---|----|-----|---|
| | IX | X | XI | XII | XIII |
| (222.2 | | | | | Vincent (Lore) og Ruth Hvenegaard's efterkommere - fortsat) |
| 222.
2.3 | | | | | Christian Vincent Hvenegaard, mekaniker, bestyrer af
B.P. station i 5592 Ejby
født 22/4 1940 på Sygehuset i Assens
gift 29/6 1964 i Lundeberg Kirke med
Elna Frederiksen
født 22/12 1943 i Lundeberg |
| 222.
2.3.1 | | | | | Dorte Hvenegaard
født 22/9 1964 i Svendborg |
| 222.
2.3.2 | | | | | Birgitte Hvenegaard
født 1/10 1969 i Middelfart |
| 222.
2.3.3 | | | | | Helle Hvenegaard
født 30/6 1973 i Middelfart |
| 222.
2.4 | | | | | Henrik Hvenegaard, mekaniker, indehaver af MIDTFYNS
BREMSERVICE i Ringe
født 24/9 1944 på Haslev Sygehus
gift 4/2 1967 i Hesselager Kirke med
Hanne Malgaard Poulsen, sygemedhjælper
født 14/11 1947 i Hesselager |
| 222.
2.4.1 | | | | | Charlotte Hvenegaard
født 29/6 1967 i Svendborg |
| 222.
2.4.2 | | | | | Camilla Hvenegaard
født 12/4 1972 i Svendborg |
| 222.
2.5 | | | | | Kirsten Hvenegaard, omsorgsassistente på FORSORGSCENTRET
i Nyborg, Ullerslev
født 8/11 1946 på Ringsted Sygehus
gift 24/3 1972 på Otterup Rådhus med
Ejvind Moesgaard, afdelingsleder på
Forsorgscenret i Nyborg
født 18/8 1941 i Jylland |
| 222.
2.5.1 | | | | | Klavs Moesgaard
født 7/10 1971 i Otterup |
| 222.
2.5.2 | | | | | Jesper Moesgaard
født 23/9 1972 i Otterup |

og hans efterkommere

No. S l æ g t l e d

| | IX | X | XI | XII | XIII |
|---------------|----|---|--|-----|------|
| 222.
3 | | | Paul Hvenegaard, frugtavlser, Lykkenssæde
født 15/1 1909 i Frederiksgave Forpagterbolig
gift 1ste gang
6/2 1937 i Sct.Knuds Kirke i Odense med
Else (Mys) Petersen
født 14/12 1914 i Odense
død 10/10 1971 i Odense, datter af møller
Hans Petersen og hustru
Ida Marie født Suhr | | |
| 222.
3.1 | | | Peter Hvenegaard, skovfoged på Nymarkslund, Nr.Lyndelse
født 25/10 1937 på Korsebjerghave, Holmstrup
gift 29/12 1962 med
Dorthe født Dahl
født 4/9 1939 i København | | |
| 222.
3.1.1 | | | Morten Hvenegaard
født 3/11 1963 | | |
| 222.
3.1.2 | | | Louise Hvenegaard
født 13/8 1966 | | |
| 222.
3.2 | | | Anette Hvenegaard
født 22/7 1942 på Korsebjerghave
gift 31/5 1969 i Odense med advokat
Per Elander Rasmussen, Vædegaarden, Tommerup
født 18/5 1945 i Odense | | |
| 222.
3.2.1 | | | Else Camilla Elander Rasmussen
født 11/12 1971 | | |
| 222.
3.2.2 | | | Vera Charlotte Elander Rasmussen
født 2/11 1974 | | |
| (222.3 | | | Paul Hvenegaard - fortsat)
gift 2den gang
25/8 1946 i Korup med
Birgitte Hvenegaard
født 2/12 1918 i København, datter af kunsthdl.
Hans Hvenegaard og hustru
Agnes født Jessen. (Hans Hvenegaard broder
til Ingrid Plum (nr.211) og til Vincent
Hvenegaard (nr.222) samt til Preben Hvene-
gaard (nr. 220) | | |
| 222.
3.3 | | | Hans Hvenegaard, studerende
født 26/2 1947 | | |
| 222.
3.4 | | | Jens Hvenegaard, elektriker
født 23/7 1949 i
gift 27/3 1976 i Kullerup Kirke med
Vivian Magnussen
født 6/4 1953 i Ullerslev | | |
| 222.
3.4.1 | | | 1 datter
født 29/8 1976 i Nyborg | | |

og hans efterkommere

No. S l æ g t l e d

| No. | IX | X | XI | XII | XIII |
|---------------|----|---|---|--------------------------------|------|
| 222.
4 | | | Dagmar Hvenegaard, | Sct. Clemens | |
| | | | født 13/8 1916 | i Frederiksgave Forpagterbolig | |
| | | | gift 26/5 1939 | i Sønderby Kirke med | |
| | | | Hans Dreyer, Fyens Stiftstidende, med- | | |
| | | | stifter og medlem af den Fynske Bladfond | | |
| | | | født 5/12 1914 | i Odense, søn af | |
| | | | Jørgen Christian Dreyer, cand.phil. | | |
| | | | redaktør og udgiver af FYENS STIFTSTIDENDE | | |
| | | | R.af Dbg. | | |
| | | | født 7/7 1886 | i Odense | |
| | | | død 31/8 1935 | i Odense og hustru | |
| | | | Lily Fanny Lorentzen (<u>Mambu</u>) | | |
| | | | født 28/9 1890 | i Oslo | |
| | | | død 9/8 1970 | i København | |
| 222.
4.1 | | | Jørgen Christian Dreyer, cand.polyt., brygmester, | | |
| | | | fabrikschef, Nøddebo | | |
| | | | født 1/2 1941 | i Svendborg | |
| | | | gift 3/8 1963 | i Stenløse Kirke med | |
| | | | Anne Birthe Fischer Hansen | | |
| | | | født 28/6 1940 | i Odense | |
| 222.
4.1.1 | | | Peder Dreyer | | |
| | | | født 28/1 1965 | i København | |
| 222.
4.1.2 | | | Rikke Dreyer | | |
| | | | født 23/10 1966 | i København | |
| 222.
4.1.3 | | | Anne Dorte Dreyer | | |
| | | | født 26/10 1971 | i Horsens | |
| 222.
4.2 | | | Claus Dreyer, arkitekt, Haslev | | |
| | | | født 25/3 1944 | på Klintsø, Højby Sogn, Sjæll. | |

No. S l æ g t l e d og hans efterkommere

| No. | IX | X | XI | XII | XIII | |
|---------------|----|---|-------------|--|------|--|
| 222.
5 | | | Erik | Hvenegaard, tækkemand, Korinth
født 13/8 1916 i Frederiksgave forpagterbolig
gift 1/6 1941 i Nyborg med
Anne Lise With (se foran nr.222.1)jorde-
født 20/12 1917 i moder | | |
| 222.
5.1 | | | Lotte | Hvenegaard, udd. økonoma
født 4/7 1942 i Viborg
gift 16/5 1964 i Frederikssund med gårdejer
Asger Jensen | | |
| 222.
5.1.1 | | | Kim | Jensen
født 18/2 1966 på Voerbækgaard pr. Odder | | |
| 222.
5.1.2 | | | Stig | Jensen
født 22/2 1968 på Voerbækgaard pr. Odder | | |
| 222.
5.1.3 | | | Ayoe | Jensen
født 29/7 1972 på Voerbækgaard pr. Odder | | |
| 222.
5.2 | | | Vincent | Hvenegaard, stud.scient., København
født 19/8 1944 på Liltved Vestergaard,
Allingåbro | | |
| 222.
5.3 | | | Ida Susanne | Hvenegaard, udd. dekoratør, sygehjælper,
Odense
født 7/4 1950 i København
gift 3/6 1971 i Brahetrolleborg med repr.
Paul Erik Petersen | | |
| 222.
5.3.1 | | | Carl | Christian Petersen
født 20/9 1973 i Fåborg | | |

og hans efterkommere

| No. | S l æ g t l e d | | | | |
|---------------|-----------------|---|----|-----|---|
| | IX | X | XI | XII | XIII |
| 223 | | | | | Frederik Christopher Langkilde Plum, boghandler i Assens 1907-1930
født 12/12 1880 i Frederiksgave Skovriderbolig
død 17/5 1946 i Assens
gift 5/6 1908 i Klosterkirken i Horsens med
Metha Schrøder (Gøer)
født 27/10 1878 i Horsens
død 6/11 1924 i Assens i Østergade 20 ^I
datter af skomagermester
Niels Frederik Schrøder
født 29/6 1835 i Horsens
død 24/10 1905 i Horsens og hustru
Else Marie født Jensen
født 21/2 1845 i Horsens
død 28/9 1927 i Horsens |
| 223.
1 | | | | | Gerda Marie Dagmar Plum
født 1/5 1909 i Assens Østergade 20 ^I
død 30/3 1974 i Aarhus
gift 29/6 1935 i Hellerup Kirke med
Knud Thorkild Kjølhede, dr.med., over-
kirurg på Amtssygehuset i Kjellerup
født 31/3 1909 i Kbhvn. 1951-1975
død 6/1 1975 i Kjellerup, søn af fabrikant
Thorkild Emil Kjølhede
født 3/6 1880 i Pederskær, Bornholm
død 25/2 1963 i København og hustru
Edith født Møller
født 26/8 1880 i København
død 1/11 1969 i Esbønderup |
| 223.
1.1 | | | | | Torben Arne Preben Kjølhede, ingeniør i NORDISK WAVIN A/S,
Hammel
født 13/4 1937 i København
gift 23/10 1960 i Hørup Kirke med
Birgit Aagaard født Nielsen, lægesekretær
født 10/9 1938 i Kjellerup, datter af
slagtermester Osvald Nielsen
født 21/10 1907 i Kjellerup, og hustru
Gerda født Christensen
født 26/7 1909 i Kjellerup |
| 223.
1.1.1 | | | | | Ulla Kjølhede, skoleelev
født 16/10 1961 i Aarhus |
| 223.
1.1.2 | | | | | Marianne Kjølhede, skoleelev
født 12/1 1966 i Kjellerup |

og hans efterkommere

| No. | S l æ g t l e d | | | | |
|---------------|-----------------|---|----|-----|---|
| | IX | X | XI | XII | XIII |
| (223.1 | | | | | |
| | | | | | Gerda og Knud Kjølhedes efterkommere - fortsat) |
| 223.
1.2 | | | | | Anne Lise (<u>Lia</u>)Kjølhede, lægesekretær ved Bispebjerg
Hospital i København
født 25/9 1939 i København
gift 25/7 1970 i Sønderby Kirke med
Kjeld Chorfitzen, fotograf ved
DANMARKS RADIO i København
født 22/8 1942 i København, søn af cyklehdl.
Børge Chorfitzen, København
født 21/12 1912 i København og hustru
Grete født Faber
født 9/3 1909 i København |
| 223.
1.2.1 | | | | | Nikolaj Chorfitzen
født 8/9 1972 i København |

og hans efterkommere

No. S l æ g t l e d

| No. | IX | X | XI | XII | XIII | |
|---------------|----|---|----|-----|------|---|
| 224 | | Anna Margrethe Plum | | | | født 8/11 1881 i Frederiksgave Skovriderbolig
død 16/7 1944 i København
gift 20/7 1900 i Sønderby Kirke med
Holger Helms, ingeniør, cand.polyt.
født 7/5 1871 i København
død 16/9 1963 i søn af rektor,
professor cand.philol. Johannes Helms
født 8/11 1828 i Sørbymagle ved Slagelse
død 4/12 1895 i København og hustru
Marie Sophie født Hansen
født 26/12 1838 i
død 23/4 1910 i datter af vekselerer
H.P. Hansen |
| 224.
1 | | Jørgen Helms | | | | født 11/5 1901 på Frederiksberg
gift lste gang
7/10 1927 i Svendborg med
Sylvia Weber
født 10/3 1905 i København, datter af
Sophus Weber
født 21/7 1859 i København og hustru
Sinnet Christine født Bruhn
født 21/4 18 i
død / 1931 i
(Jørgen og Sylvia Helms ægteskab opløst 1938) |
| 224.
1.1 | | Sinnet Anna Helms | | | | født 7/11 1933 på Svendborg Sygehus
gift 7/7 1953 i Thurø Kirke med
Lars-Olof (Olle) Liljeström, arkitekt,
Stockholm
født 19/2 1925 i |
| 224.
1.1.1 | | Theo Maria Liljeström | | | | født 28/4 1954 i Stockholm |
| 224.
1.1.2 | | Nynja Sylvia Margaretha Liljeström | | | | født 23/7 1956 i Stockholm |
| 224.
1.1.3 | | Ebba Sophie Sinnet <u>Marina</u> Liljeström | | | | født 31/8 1959 i Täby |
| 224.
1.1.4 | | Johan Åhus <u>Jörn</u> Holger Alfred Liljeström | | | | født 11/5 1966 i Täby |

og hans efterkommere

No. S l æ g t l e d

| No. | IX | X | XI | XII | XIII | |
|---------------|----|---|------------------------------|-----|------|---|
| (224 | | | | | | Anna Margrethe og Holger Helm's efterkommere - fortsat) |
| 224.
1 | | | Jørgen Helms | | | gift 2den gang
30/1 1943 i med
Edith Effsen (ægteskabet opløst 1954) |
| 224.
1.2 | | | Kirsten Helms | | | født 31/8 1944 i
gift / 19 i med |
| 224.
1.2.1 | | | | | | født / 19 i |
| 224.
1.2.2 | | | | | | født / 19 i |
| 224.
1.3 | | | Erik Helms | | | født 20/4 1947 i |
| 224.
2 | | | Karen Marie Helms | | | født 16/3 1903 i Taarnby
død 5/5 1904 i Taarnby |
| 224.
3 | | | Karen Margrethe Helms (Gete) | | | født 18/5 1905 i Glostrup på Bryggeriet
gift 7/4 1935 i Hørsholm med cand.jur.
amtsrådssekretær Poul Axel Kaae
født 4/3 1904 på Frederiksberg, søn af
Aage Kaae og hustru født Grunth |
| 224.
3.1 | | | Ole Kaae | | | revisor, Odense
født 8/8 1936 i Odense
gift 29/7 1961 i Odense med lægesekretær
Tove Røndrup
født 28/8 1939 i Odense |
| 224.
3.1.1 | | | Lars Kaae | | | født 17/9 1964 i Odense |
| 224.
3.1.2 | | | Morten Kaae | | | født 15/5 1968 i Odense |

og hans efterkommere

No. S l æ g t l e d

| No. | IX | X | XI | XII | XIII |
|-------|----|--|----|-----|--|
| 224. | | | | | |
| 6224 | | Anna Margrethe og Holger Helms efterkommere - fortsat) | | | |
| 224. | | | | | |
| 4 | | | | | Inger Johanne Helms
født 23/5 1908 i Taarnby
død 24/3 1909 i Taarnby |
| 224. | | | | | |
| 5 | | | | | Holger Helms, arkitekt, København
født 29/4 1910 i Maglebylille Mølle, Amager
gift 2/11 1935 i med
Inger Birgit Neckelmann
født 19/3 1911 på Frederiksberg |
| 224. | | | | | |
| 5.1 | | | | | Anne Helms
født 10/5 1936 i Frederiksværk
gift 7/9 1957 i med
Helge Andahl
født 30/6 1934 i Hillerød |
| 224. | | | | | |
| 5.1.1 | | | | | Peter Win Andahl
født 26/2 1958 i Lyngby |
| 224. | | | | | |
| 5.1.2 | | | | | Torben Ken Andahl
født 24/7 1959 i Lyngby |
| 224. | | | | | |
| 5.1.3 | | | | | Jesper Kim Andahl
født 5/12 1960 i Lyngby |
| 224. | | | | | |
| 5.1.4 | | | | | Michael Jon Andahl
født 5/12 1960 i Lyngby |
| 224. | | | | | |
| 5.2. | | | | | Lise-Lotte Helms
født 27/6 1939 i Hellerup
gift 22/10 1966 i med
Jørgen Schönfeldt
født 11/12 1937 i København |
| 224. | | | | | |
| 5.2.1 | | | | | Christian Schönfeldt
født 27/8 1969 i Hong-Kong |
| 224. | | | | | |
| 5.2.2 | | | | | Casper Schönfeldt
født 26/6 1971 i Singapore |

og hans efterkommere

No. S l æ g t l e d

| No. | IX | X | XI | XII | XIII | XIV |
|-------|----|------------------|-------|-----|------|---|
| (224) | 5 | | | | | Holger og Inger Birgit Helms efterkommere - fortsat) |
| 224 | | | | | | Margrethe Helms |
| 5.3 | | | | | | født 26/7 1946 i Hellerup
gift 15/2 1969 i Holte med
Mads Holm
født 1/3 1941 i Holte |
| 224 | | | | | | Mikkel Holm |
| 5.3 | 1 | | | | | født 10/8 1969 i Charlottenlund |
| 224 | | | | | | Morten Holm |
| 5.3 | 2 | | | | | født 19/1 1972 i Charlottenlund |
| 225 | | Dagmar Plum | (Dea) | | | , kommunelærerinde i København
født 21/10 1883 i Frederiksgave Skovriderbolig
død 5/7 1927 i Sverige (efter hugormebed) |
| 226 | | Emma Plum | | | | født 2/7 1887 i Frederiksgave Skovriderbolig
død 6/5 1895 i Frederiksgave Skovriderbolig |
| 227 | | Carl Ejnar Plum, | | | | gårdejer i Stubbæk ved Aabenraa
født 20/2 1891 i Frederiksgave Skovriderbolig
død 15/7 1930 på Sønderborg Sygehus
gift 5/7 1919 i Assens Kirke med
Astrid Sørensen
født 20/8 1891 i Assens
død 9/8 1965 i Aabenraa, datter af dyrlæge
Jacob Sørensen
født 28/10 1858 i Turup ved Assens
død 15/2 1922 i Assens og hustru
Hanne Jensine Hansen
født 28/6 1858 i Aarslev
død 5/1 1936 i København |

Dyrlæge på Frederiksgave CARLFREDERIK AUGUST PLUM
og hans efterkommere

født 12/6 1842

| No. | S l æ g t l e d | | | | |
|---------------|-----------------|----------|-----------------------|--------------------------------|-------------------------|
| | IX | X | XI | XII | XIII |
| (227 | | Ejnar og | Astrid | Plums | efterkommere - fortsat) |
| 227.
1 | | | Carl Munk Plum, | salgschef i PLUMROSE | |
| | | | født 14/4 1920 | på gården Lysholm på Als | |
| | | | gift 18/2 1944 | i med | |
| | | | Ellen Grau, tandlæge | | |
| | | | født 22/5 1918 | i København | |
| 227.
1.1 | | | Elisabeth Munk Plum, | sygeplejerske i Faaborg | |
| | | | født 17/9 1945 | i København | |
| | | | gift 24/10 1968 | i København med læge | |
| | | | Ole Læssøe Amstrup | | |
| | | | født 3/8 1943 | i København | |
| 227.
1.1.1 | | | Mikkel Amstrup | | |
| | | | født 11/9 1970 | i | |
| 227.
1.1.2 | | | Anders Læssøe Amstrup | | |
| | | | født 17/10 1975 | i | |
| 227.
1.2 | | | Eva Munk Plum | | |
| | | | født 28/7 1948 | i | |
| | | | gift 7/10 1967 | i med cand.jur. | |
| | | | Niels Ulrik Heine | | |
| | | | født 31/8 1948 | i København | |
| 227.
1.2.1 | | | Kasper Asbjørn Heine | | |
| | | | født 11/2 1968 | i | |
| 227.
1.2.2 | | | Nana Astrid Heine | | |
| | | | født 30/8 1973 | i | |
| 227.
2 | | | Erik Munk Plum | 1922 | |
| | | | født 22/10 | på gården Lysholm på Als | |
| | | | død 15/4 1923 | under besøg i Skovriderboligen | |
| | | | | på Frederiksgave | |

og hans efterkommere

| No. | S l æ g t l e d | | | | | |
|-------------|-----------------|-----------------------|----|-----|------|--|
| | IX | X | XI | XII | XIII | |
| (227 | | Ejnar og Astrid | | | | Plums efterkommere - fortsat) |
| 227.
3 | | Eskild Plum, | | | | landsretssagfører i Sønderborg
født 29/5 1924 i Østerholm på Als
gift 2/7 1955 i København med lærer
Birgit Lindgren født Jørgensen
født 16/10 1930 |
| 227.
3.1 | | Mette Munk Plum | | | | født 8/6 1956 i Svendborg |
| 227.
3.2 | | Anne Munk Plum | | | | født 17/4 1958 i Esbjerg |
| 227.
3.3 | | Claus Plum | | | | født 23/7 1960 i Sønderborg |
| 227.
3.4 | | Lotte Munk Plum | | | | født 27/8 1963 i Sønderborg |
| 227.
3.5 | | Jens Munk Plum | | | | født 28/3 1965 i Sønderborg |
| 227.
4 | | Jørgen Munk Plum, | | | | dyrlæge, Haderslev
født 16/7 1925 på gården Bøsbæk på Broager Land
gift 1ste gang 1952 med
Elsebeth Margrethe født Lensbøl datter af
politiass. Erik Lensbøl, København
Ægteskabet ophævet 1955 |
| 227.
4.1 | | Karen Elisabeth Plum, | | | | stud.mag.art., København
født 3/12 1952 i København |
| (227.4 | | Jørgen Munk Plum - | | | | fortsat)
gift 2den gang
11/6 1960 i med
Inge Lis født Hansen
født 23/8 1934 i Nykøbing Falster, datter af
politiass. Aage Gudmund Hansen og hustru
Karen Edith
født 16/4 1911 i Saxkøbing |
| 227.
4.2 | | Lise Munk Plum | | | | født 10/12 1961 Nykøbing Falster |
| 227.
4.3 | | Hanne Munk Plum | | | | født 27/6 1963 i Nykøbing Falster |

No. Slægtled

| No. | IX | X | XI | XII | XIII | |
|-------------|----|---|-----------------|-----|------|--|
| (227.) | | | Jørgen Munk | | | og Inge Lis Plums efterkommere - fortsat) |
| 227.
4.4 | | | Dorte Munk Plum | | | født 3/6 1967 i Hadsund |
| 227.
5 | | | Paul Munk Plum | | | født 2/12 1928 i Stubbæk ved Aabenraa
død 10/12 1928 i Stubbæk ved Aabenraa |
| 227.
6 | | | Ejnar Munk Plum | | | født 21/3 1930 i Stubbæk ved Aabenraa
død 24/3 1930 i Stubbæk ved Aabenraa |
| 228 | | | Ingrid Plum | | | (Sus), musikpædagog, Graabrødre Kloster i Odense
født 4/5 1893 i Frederiksgave Skovriderbolig |
| 229 | | | Karen Plum, | | | født 25/4 1896 i Frederiksgave Skovriderbolig
gift /1 1924 i Assens Kirke med
Vilhelm Thomsen, bankfuldmægtig i
Privatbanken i København
født 25/8 1896 i Assens
død 1/7 1969 i Rungsted, søn af brødforh.
Hans Thomsen, Assens
født 29/5 1866 i Ebberup og hustru
Karen født Madsen
født 5/5 1868 i Skydebjerg
død / 19 i
Karen Thomsen fører iflg. Bev. 1/10 1975
familienavnet PLUM |

og hans efterkommere

No. S l æ g t l e d

| No. | IX | X | XI | XII | XIII |
|-------------|----|----------------------------|----|-----|---|
| (229 | | Karen Plum | | | og Mads Vilhelm Thomsens efterkommere) |
| 229.
1 | | Mogens Plum | | | Thomsen (iflg.bev. 1/10-75 alene PLUM), billedskærer 1947, boligkonsulent 1952, tekniker hos rådgivende ingeniør HALDOR TOPSØE
født 26/5 1926 i København
gift 15/9 1951 i Frederiksberg Kirke med Conny Malinowska Hoppe, børnehavelærerinde, Nivaa
født 8/5 1927 i København, datter af maleren Wilh. Hoppe
født 31/12 1890 og hustru Emma Margaretha født Malinowski
født 17/10 1891 i Berlin |
| 229.
1.1 | | Stig Plum | | | født 15/4 1961 i Hørsholm |
| 229.
1.2 | | Maya Bod Young Plum | | | født 18/9 1963 i Seoul, Korea |
| 229.
2 | | Hans Vilhelm Thomsen | | | Thomsen, svagstrømstekniker, teglværksbestyrer. forstander på Rønne Vandrerhjem, Rønne
født 29/4 1930 i Islands Brygges Sogn i Kbhvn.
gift 5/5 1956 på Holte Rådhus med væverske Birthe Munch født Christensen
født 18/3 1934 i Svaneke, Bornholm, datter af købmand Herman Munch Fridolf Christensen
født 26/10 1906 i Svaneke og hustru Ingeborg Hansine født Kofoed
født 7/8 1908 i Østermarie Sogn, Bornholm |
| 229.
2.1 | | Michael Munch Thomsen | | | født 29/8 1956 i Lyngby Sogn, Københavns Amt |
| 229.
2.2 | | Lars Munch Thomsen | | | født 21/3 1960 i Lyngby Sogn, Københavns Amt |
| 229.
2.3 | | Anne Maria Thomsen | | | født 18/8 1961 i Lyngby Sogn, Københavns Amt |
| 229.
2.4 | | Karen Margrethe Thomsen | | | født 10/2 1964 i Maglegaards Sogn, Kbhvns. Amt |
| 230 | | Ida Johanne Benedicte Plum | | | født 4/6 1897 i Frederiksgave Skovriderbolig
død 4/2 1904 på Assens Sygehus |

og hans efterkommere

| No. | S l æ g t l e d | | | | | |
|-------------|-----------------|------------|------------------------------|-----|------|---|
| | IX | X | XI | XII | XIII | |
| 186 | Thorvald Plum, | | | | | grosserer i København, Fa. T & S PLUM
født 26/3 1844 i Roslev Præstegaard
død 6/9 1923 i Hellerup
gift 10/2 1884 i med
Helga Actonie Secher
født 6/1 1858 i Ingstrup Præstegaard
død 17/4 1925 i Hellerup, datter af sognepræst
Adolf Jeremias Müller Secher og hustru
Augusta L. Rettmeyer |
| 231 | | Tage Plum, | | | | læge i Hellerup
født 23/5 1885 i København
død 4/3 1939 på rejse i Norge
gift 17/5 1918 i Herlufsholm Kirke med
Inger Arnholtz
født 1/2 1896 i Næstved
død 21/2 1974 i Kbhvn., datter af fotograf i
Næstved Emanuel Arnholtz og hustru
Ellen Marie født Steffensen |
| 231.
1 | | | Bodil Marie Plum | | | født 2/3 1927 i København
gift 8/3 1952 i Sct.Jacobs Kirke i Kbhvn.med
lektor ved Schneekloths Gymnasium
Kaj Sode-Pedersen
født 14/2 1927 i København |
| 231.
1.1 | | | Pernille Sode-Pedersen | | | født 13/6 1955 i København |
| 231.
1.2 | | | Hanne Sode-Pedersen | | | født 7/5 1960 i København |
| 231.
1.3 | | | Anders Sode-Pedersen | | | født 5/2 1964 i København |
| 232 | Margrethe Plum, | | | | | læge, engelsk doktorgrad
født 13/8 1886 i København
død 26/2 1947 i Tunbridge Wells, England
gift 12/5 1914 i Hellerup Kirke med læge dr.med
Kennith Dalrympel Marriner
født 21/2 1885 i Keigaley, Skotland
død 16/3 1976 i England |
| 232.
1 | | | Betty Margrethe Fox Marriner | | | født 8/4 1915 i Leeds
gift 1/5 1942 i Langton Green med
William Leslie St.John Barron
født 19/6 1910 i Indien |

| No. | og hans efterkommere | | | | |
|-------------|----------------------|---|----|-----|---|
| | S | I | æ | g | t |
| | IX | X | XI | XII | XIII |
| (232.1 | | | | | Betty Margrethe og William Leslie Barron's efterkommere -
fortsat) |
| 232.
1.1 | | | | | Margaret Mary Barron
født 26/2 1944 i Tunbridge Wells |
| 232.
1.2 | | | | | William John Barron
født 8/5 1947 i Tunbridge Wells |
| 232.
1.3 | | | | | Jane Elisabeth Barron
født 14/10 1948 i Tunbridge Wells |
| 232.
1.4 | | | | | Richard Thomas Barron
født 16/8 1952 i Tunbridge Wells |
| 232.
2 | | | | | John Eric Marriner
født 13/3 1921 i Tunbridge Wells
død / 1940 som flyver i "Slaget om England" |
| 233 | | | | | Erik Plum, grosserer i Kbhvn., Fa. T.&S.PLUM og T.& E.PLUM,
direktør for RUSSISK HANDELSKOMPAGNI A/S
m.v. R.r.K.2, S.V.3 ^I , Ø.r.K.O.
født 28/6 1887 i København
død 9/10 1958 i Skodsborg
gift 19/6 1917 i Vedbæk Kirke med (sin Farfars
yngste søster Marie Sophie Plum - provst-
inde Bentzien - f. 17/8 1810, død 1/2 1902
- 's dattersøns datter)
Inger Marie Holbek
født 19/2 1895 i Kbhvn, datter af grosserer
Carl Holbek, R.af Dbg., Kbhvn.
født 5/3 1859 i Frederiksværk og hustru
Marie født Dorph
født 6/11 1865 i København |
| 233.
1 | | | | | Annie Plum, student, ansat i ambassader
født 12/4 1918 i København |
| 233.
2 | | | | | Kirsten Marie Plum, husholdningslærer
født 21/11 1920 i Skodsborg
gift 31/3 1945 i Vedbæk Kirke med læge
Peder Torp Madsen, ægteskabet opløst 1969. |
| 233.
2.1 | | | | | Ida Marie Torp Madsen, narkosesygeplejerske
født 17/4 1946 i København
gift 23/11 1968 i Kungeløv med advokat
Bjarne Emborg
født 25/3 1943 i Valby |

og hans efterkommere

No. S l æ g t l e d

| No. | IX | X | XI | XII | XIII |
|-------------|----|---|----|-----|---|
| (233.2 | | | | | Kirsten Marie og Peder Torp Madsens efterkommere - fortsat) |
| 233.
2.2 | | | | | Britta Torp Madsen, <u>marinebiolog</u>
født 4/9 1949 i Kungälv
gift 23/7 1975 i Lysekil med kemiker
Göran Eklund
født 25/9 1948 i Lågaryd |
| 233.
2.3 | | | | | Frants Erik Torp Madsen, <u>flyveingeniør</u> i U.S.A.
født 24/2 1951 i Kungälv |
| 233.
2.4 | | | | | Susanne Kristine Torp Madsen
født 7/4 1954 i Göteborg |
| 233.
2.5 | | | | | Peter Christian Torp Madsen, student
født 26/9 1955 i Göteborg |
| 233.
2.6 | | | | | Niels Otto Torp Madsen
født 18/12 1961 i Göteborg |
| 233.
3 | | | | | Helga <u>Elisa</u> Plum, <u>Eutonipædagog</u> , læge (<u>Lise</u>)
født 19/7 1926 i Skodsborg
gift 14/9 1967 i Vedbæk Kirke med prokurist
Christian <u>Gunnar</u> Holm
født 24/1 1916 på Fanø |
| 233.
3.1 | | | | | Ulla Holm
født 23/4 1969 i Klampenborg |
| 234 | | | | | Ellen Plum, missionær i Kina
født 28/6 1887 i København
død 26/10 1969 i Gentofte
gift 26/2 1921 i Mukden i Kina med missionær
Johannes Olaf Rasmussen, cand.teol. R.afDbg.
født 8/12 1881 i Sønderby Præstegaard ved Assens
død 20/3 1952 i Aarhus (på gennemrejse) søn
af sognepræst
Theodor Rasmussen
født 23/11 1852 i Sønderby
død 8/9 1896 i Sønderby og hustru
Edith Johanne Camilla Bagger
født 31/8 1858 i
død 27/12 1927 i |

og hans efterkommere

No. S l æ g t l e d

| No. | IX | X | XI | XII | XIII | XIV |
|-------------|----|-----------------------------|-----------------|-----|------|--|
| (234 | | Ellen og Johannes | | | | Olaf Rasmussens efterkommere - fortsat) |
| 234.
1 | | | Kamma Johanne | | | Rasmussen
født 19/10 1922 i Kina
død 21/10 1922 i Kina |
| 234.
2 | | | Marie Elisabeth | | | Bagger Rasmussen, cand.mag. adjunkt,
Reading, England
født 12/1 1924 i København
gift 27/11 1959 i Lyngby med arkitekt
Reginald Philip Mills
født 27/11 1911 i London |
| 234.
2.1 | | | | | | Colin Anthony Mills
født 24/9 1962 i Reading, England |
| 234.
3 | | | Edith Margrethe | | | Bagger Rasmussen, fysioterapeut
født 12/10 1925 i Mukden i Kina
gift 24/6 1955 i Gentofte med pastor, cand.teol.
Kaj Plum-Lykkesfeldt (Navnebevilling)
præst ved Trinitatis Kirke i København
født 17/9 1922 i Hjørring |
| 234.
3.1 | | | | | | Poul-Michael Plum-Lykkesfeldt
født 15/7 1961 i Charlottenlung |
| 234.
3.2 | | | | | | Jens-Ole Plum-Lykkesfeldt
født 23/8 1964 i Gentofte |
| 235
236 | | Thorvald Plum
Helga Plum | | | | født 21/1 1890, død samme dag
født 21/1 1890, død samme dag |

No. S og hans efterkommere
f æ g t l e d

| No. | IX | X | XI | XII | XIII |
|-------------|----|---|----|-----|------|
| 237 | | Johannes Plum (Jonas), student, amerikansk ingeniør
født 8/3 1892 i København - død 1976
gift 21/11 1933 i den danske Ambassade i
Washington med
Henriette Bagger Weis
født 26/2 1905 i
død 18/11 1954 i U.S.A., datter af professor
dr.phil. Frederik Anton Weis, R.af Dbg., DM
født 28/11 1971 i Beder ved Aarhus
død 12/7 1933 i Frederiksberg og hustru
Palline Kirstine Margrethe Bagger
født 9/3 1868 i Landet, Lolland
død / | | | |
| 237.
1 | | Palline Plum, kunstner
født 5/12 1942 i Washington, U.S.A. | | | |
| 237.
1.1 | | Peter Plum
født 14/3 1972 i København | | | |

og hans efterkommere

No. S l æ g t l e d

| No. | IX | X | XI | XII | XIII |
|-----|-----------|---------|------|-----|--|
| 187 | Charlotte | Pauline | Plum | | |
| | | | | | født 26/4 1845 i Roslev Præstegaard
død 10/6 1917 på hospital i Flensborg
gift 16/5 1891 i Kolding med sparekassebogholder
Peter Rosendahl, Broager
født 19/6 1821 i
død 31/8 1902 i Rønshoved ved Flensborg Fjord
søn af sognepræst i Bevtoft-Tislund
Simon Henrik Rosendahl |

og hans efterkommere

No. S l æ g t l e d

| No. | IX | X | XI | XII | XIII | XIII |
|------|--------|-----------|-------|---|------|------|
| 188 | Sophus | Munk | Plum, | grosserer i København, R.af Dbg. Fa. T.& S.PLUM | | |
| | | | | født 19/8 1847 i Vester Hassing Præstegaard | | |
| | | | | død 23/10 1904 i København | | |
| | | | | gift 11/5 1879 i Assens Kirke med | | |
| | | | | Anthonie Christine Elisabeth Marie | | |
| | | | | Christiansen | | |
| | | | | født 5/9 1859 i Flensborg | | |
| | | | | død 17/4 1910 i København. Datter af amtsfor- | | |
| | | | | valter i Assens | | |
| | | | | Johan Casper Christiansen, R.afDbg. DM. | | |
| | | | | født 25/5 1821 i Flensborg | | |
| | | | | død 6/1 1892 i København og hustru | | |
| | | | | Anthonie von Schumacher | | |
| | | | | født 14/12 1822 i Frederiksværk | | |
| | | | | død 26/5 1900 i København | | |
| 238 | Niels | Munk | Plum, | professor ved Kbhvns.Universitet 1924-42 | | |
| | | | | Biskop over Lolland Falster Stift 1942-50 | | |
| | | | | dr.teol. K.DM.p.p. | | |
| | | | | født 19/2 1880 i København | | |
| | | | | død 10/7 1957 på Frederiksberg | | |
| | | | | gift 19/4 1907 i Sct.Nicolai Kirke i Svendborg | | |
| | | | | Augusta Margrethe Thiele | | med |
| | | | | født 21/2 1885 i Nyborg | | |
| | | | | død 19/6 1964 på Frederiksberg, datter af | | |
| | | | | herredsfoged Just Thiele, R.af Dbg.DM. | | |
| | | | | født 16/7 1843 i København | | |
| | | | | død 14/4 1916 i Roskilde og hustru | | |
| | | | | Malvina Frederikke født Raffenberg | | |
| | | | | født 7/11 1848 i København | | |
| | | | | død 11/6 1913 i Svendborg | | |
| 238. | | Sophus | Munk | Plum | | |
| 1 | | | | født 24/12 1907 i Gentofte | | |
| | | | | død 1/3 1908 i Gentofte | | |
| 238. | | Elisabeth | Plum | | | |
| 2 | | | | født 7/3 1909 i Gentofte | | |
| | | | | gift 23/8 1947 i Vordingborg med assurandør | | |
| | | | | Svend <u>Egil</u> Madsen | | |
| | | | | født 29/4 1905 i Kbhvn. søn af fabrikant | | |
| | | | | cand.polyt. Hjalmar Viggo Olaf Madsen | | |
| | | | | født 17/3 1872 i København | | |
| | | | | død 16/8 1936 i Hellerup og hustru | | |
| | | | | Jenny Magdalene Jacobsen | | |
| | | | | født 15/11 1873 i Kristiania | | |
| | | | | død 1/10 1967 i Nærum | | |

og hans efterkommere

| No. | S l æ g t l e d | | | | |
|---------------|-----------------|---|--|-----|------|
| | IX | X | XI | XII | XIII |
| (238.2 | | | Elisabeth og Eigil Madsens efterkommere - fortsat) | | |
| 238.
2.1 | | | Henrik Madsen Kjølberg
født 20/3 1950 i
gift 14/8 1971 i Hellebæk Kirke med
Brita Hedegaard Nielsen
født 25/12 1951 på Frederiksberg, datter af
direktør Robert Ingolf Hedegaard Nielsen
født 24/3 1907 i Fredericia og hustru
Else Ousen
født 10/12 1912 i Fredericia | | |
| 238.
2.1.1 | | | Joachim Henrik Hedegaard Kjølberg
født 6/1 1973 i København | | |
| 238.
2.1.2 | | | Kaspar Henrik Hedegaard Kjølberg
født 28/3 1976 i København | | |
| 238.
3 | | | Margrethe Cecilie Plum, eksamineret kommunelærerinde
født 15/11 1910 i Gentofte
gift 24/6 1938 i København med cand.teol.
Gregers Valdemar Andreas Oldenburg R.af
sognepræst ved Lindevangkirken
født 22/8 1907 i Viborg, søn af landsdommer
Erik Oldenburg K.DM
født 21/11 1864 i Helsingør
død 8/9 1946 på Frederiksberg og hustru
Ursula Marie Müller
født 5/9 1873 i København
død 14/4 1959 på Frederiksberg | | |
| 238.
3.1 | | | Niels-Erik Preben Andreas Oldenburg
født 20/11 1944 i Lyngby | | |
| 238.
4 | | | Claus Frederik Munk Plum, dr.phil., laboratorieførstander
ved kolonien Filadelfia, Dianalund
født 14/4 1913 i København
gift 4/8 1939 i Gentofte Kirke med
Ruth Elisabeth Jørgensen, dr.med.
født 10/6 1914 i Kbhvn., datter af læge
Stefan Jørgensen R.af Dbg.
født 21/2 1887 i København
død 24/4 1944 i Gentofte og hustru
Ida Jørgense født Hajek
født 20/12 1882 i Laevis i Tyrol
død 3/8 1967 i Gentofte | | |
| 238.
4.1 | | | Marianne Augusta Plum
født 23/6 1940 i København
gift 3/10 1959 i Slagelse med
Preben John Andersen.
Ægteskabet opløst 24/7 1968
Iflg. bev.jan.1973 fører Marianne og
hendes børn navnet PLUM | | |

og hans efterkommere

| No. | S l æ g t l e d | | | | |
|---------------|-----------------|---------|----------------|--|--|
| | IX | X | XI | XII | XIII |
| (238.4.1 | | | | Marianne | Augusta Plum og Preben John Andersens efterkom-
mere) |
| 238.
4.1.1 | | | | Michael Plum | født 2/5 1960 i København |
| 238.
4.1.2 | | | | Jan Plum | født 26/8 1961 i Maaløv |
| 238.
4.1.3 | | | | Thomas Plum | født 17/6 1964 i Gentofte |
| 238.
4.1.4 | | | | Peter Plum | født 17/6 1964 i Gentofte |
| 238.
4.2 | | | | Niels Munk Plum, stud.teol. | født 2/8 1944 i Gentofte |
| 238.
4.3 | | | | Ole-Christian Munk Plum, viceinspektør ved Tølløse
centralskole | født 31/10 1947 i Gentofte
gift 17/5 1969 i Kirke Helsinge med
Anette Susanne
født 15/1 1947 i Gørlev, datter af sparekasse-
direktør Holger Rasmussen
født 25/7 1906 i Høng, Sjælland
død 6/ 3 1974 i Kirke Helsinge og hustru
Karen født Olsen
født 14/8 1909 i Gørlev, Sjælland |
| 238.
4.3.1 | | | | Anne-Kirstine Munk Plum | født 26/6 1974 i København |
| 238.
4.3.2 | | | | Dorthe Camilla Munk Plum | født 29/10 1975 i København |
| 238.
4.4 | | | | Lars Munk Plum, stud.jur. | født 6/11 1955 i Dianalund |
| 239 | Antonie | Tabitha | Charlotte Plum | | født 8/4 1882 i København
død 3/8 1943 i Skødshoved
gift 17/8 1905 i Frue Kirke i Kbhvn. med
Hans Vigo Krogh Lauritzen, overretssagfører
født 18/9 1879 i København
død 10/11 1967 i København |

og hans efterkommere

| No. | S l æ g t l e d | | | | |
|---------------|-----------------|---|-----------------|--|--|
| | IX | X | XI | XII | XIII |
| (239 | | | Antonie og Hans | | Lauritzens efterkommere) |
| 239.
1 | | | Antonie | Lauritzen (Tone) | |
| | | | | | født 7/6 1906 i København, død 3/1-1977
gift 28/4 1961 i København med
Eivind Eckbo, højesteretsadvokat, Oslo
født 2/5 1873 i Kongsberg
død 18/3 1966 i København |
| 239.
2 | | | Carl Philip | Krogh Lauritzen (Phille), landsretssagfører R ^I | |
| | | | | | København
født 23/9 1907 i København
gift 10/5 1946 i København med
Grete Julie Lagoni
født 7/8 1910 på Frederiksberg |
| 239.
2.1 | | | Hans Philip | Lauritzen, journalist | |
| | | | | | født 9/3 1947 i København |
| 239.
3 | | | Erling Krogh | Lauritzen, sognepræst i Magleby og Bagenkop | |
| | | | | | på Langeland fra 1/4 1969
født 30/1 1909 i København
gift 15/7 1940 i med
Else Brandt
født 15/7 1917 på Skovsbo, datter af godsejer
Karl Brandt og hustru
Karen født Schmiegelow |
| 239.
3.1 | | | Troels Krogh | Lauritzen, fuldmægtig i Forsvarsministeriet | |
| | | | | | født 14/4 1941 på Quelstrup, Djursland
gift 16/5 1969 i med
Marianne Høgster
født 29/8 1946 i København |
| 239.
3.1.1 | | | Camilla Krogh | Lauritzen | |
| | | | | | født 7/10 1969 |
| 239.
3.1.2 | | | Louise Krogh | Lauritzen | |
| | | | | | født 9/8 1974 |
| 239.
3.2 | | | Erik Krogh | Lauritzen, kaptajn i Hæren | |
| | | | | | født 6/5 1943 på Quelstrup, Djursland
gift 8/8 1970 i med
Mette Hougaard Nielsen, datter af
redaktør Carl Eggert Nielsen |
| 239.
3.2.1 | | | Anne Sofie | Lauritzen | |
| | | | | | født 22/6 1975 i |

. og hans efterkommere

No. S l æ g t l e d

| No. | IX | X | XI | XII | XIII | XIV |
|---------------|----|---|----|-----|------|--|
| (239.3 | | | | | | Erling og Else Lauritzens efterkommere - fortsat) |
| 239.
3.3 | | | | | | Karen Krogh Lauritzen, sygeplejerske
født 21/10 1946 på Quelstrup, Djursland |
| 239.
3.4 | | | | | | Christian Krogh Lauritzen, inspektør på Lindenberg
født 22/4 1948 på Quelstrup, Djursland |
| 239.
3.5 | | | | | | Antonie Krogh Lauritzen
født 11/8 1949 på Quelstrup, Djursland |
| 239.
4 | | | | | | Troels Krogh Lauritzen
født 6/8 1911 i København
død 22/11 1918 i København |
| 239.
5 | | | | | | Esther Krogh Lauritzen, fysioterapeut 1939, Odense
født 1/7 1916 i København
gift 28/6 1940 i København med landsretssagfører
Svend Aage Mengel, Odense
født 20/9 1908 i Odense
død 13/10 1975 i Odense, søn af ingeniør
cand.polyt. Georg Mengel, Odense
født 12/4 1877 i København og hustru
Anna Kirstine født Lund
født 25/7 1883 i Kastrup |
| 239.
5.1 | | | | | | Hans Georg Mengel, civilingeniør, rådgivende ingeniør-
virksomhed MENGEL & NISSEN, København
født 5/11 1942 i Odense
gift 1969 i København (Ægteskabet opløst) |
| 239.
5.1.1 | | | | | | Hanne Birgitte Mengel
født 27/10 1971 |
| 239.
5.1.2 | | | | | | Dorthe Susanne Mengel
født 5/8 1973 |
| 239.
5.2 | | | | | | Liselotte Antonie Mengel, lægesekretær, Stewardesse S.A.S.
født 20/12 1944 i Odense |
| 239.
5.3 | | | | | | Niels Viggo Mengel, cand.polit. DET DANSKE BANKRAAD i
København
født 2/3 1948 i Odense |

og hans efterkommere

No. S l æ g t l e d

| No. | IX | X | XI | XII | XIII |
|-------------|----|---------|-----------|------------|---|
| (239 | | Antonie | og | Hans | Lauritzen's efterkommere - fortsat) |
| 239.
6 | | Ivar | Krogh | Lauritzen, | landsretssagfører, Aarhus-Viby
født 11/7 1920 i København
gift 18/6 1949 i København med
Anne Fasting-Hansen (ægteskabet opløst)
født 1/8 1928 i København, datter af general-
læge C.R. Fasting-Hansen og hustru
Engelke født Poulsen |
| 239.
6.1 | | | Peter | Krogh | Lauritzen, stud.scient.
født 25/6 1953 i København |
| 239.
6.2 | | | Charlotte | Lauritzen | født 25/9 1954 i København |
| 239.
6.3 | | | Angelica | Cathrine | Lauritzen
født 8/1 1958 i København |
| (239.
6 | | Ivar | Krogh | Lauritzen) | gift 2den gang
7/12 1968 i Marie Magdalene Kirke med
Rikke Stabell
født 29/3 1946 i Aarhus, datter af fabrikant,
overlærer Gunnar Stabell og hustru
Aase født Sørensen |
| 239.
6.4 | | | Pernille | Lauritzen | født 1/7 1970 i Midtdjurs Kommune |
| 239.
6.5 | | | Thomas | Stabell | Lauritzen
født 7/6 1973 i Midtdjurs Kommune |
| 240 | | Paul | Munk | Plum, | grosserer i København, direktør for
P.M.PLUM EXPORT CO. A/S i København
født 23/9 1883 i København
død 24/4 1934 i København |
| 241 | | Sophus | Munk | Plum, | kontorchef i Dansk Dampskibsrederiforening i
København
født 17/3 1885 i København
død 31/7 1939 i København
gift 7/5 1914 i Sct.Jacobs Kirke i Kbhvn. med
Bodil Fritze Augusta Saabye
født 29/5 1893 i København
død 10/11 1933 i København, datter af ingeniør
cand.polyt. Johannes Saabye R.af Dbg.DM.
født 6/5 1860 i Rom og hustru
Fritze Elisabeth Larsen
født 9/9 1864 i Bogense |

og hans efterkommere

No. S l æ g t l e d

| No. | IX | X | XI | XII | XIII | XIV |
|-----------|----|---|---|-----|------|-----|
| (241.1 | | | Sophus og Bodil Plum's efterkommere) | | | |
| 241.1 | | | Ole Munk Plum, arkitekt, konstruktør ved K.T.A.S., Dr.litt. | | | |
| | | | født 23/5 1915 i København | | | |
| | | | gift 1ste gang | | | |
| | | | 20/3 1940 på Frederiksberg med | | | |
| | | | Inger Kirstine Boie Petersen | | | |
| | | | født 23/5 1919 i København | | | |
| 241.1.1 | | | Steffen Munk Plum, døvekonsulent, Lille Skensved | | | |
| | | | født 5/9 1941 på Frederiksberg | | | |
| | | | gift 1/2 1964 i København med | | | |
| | | | Martha Johnsen | | | |
| | | | født 4/4 1942 i Nykøbing Falster | | | |
| 241.1.1.1 | | | Nanna Gyrithe Plum | | | |
| | | | født 9/5 1965 i Virum | | | |
| 241.1.1.2 | | | Iben Gunver Plum | | | |
| | | | født 5/10 1966 på Frederiksberg | | | |
| 241.1.1.3 | | | Simon Munk Plum | | | |
| | | | født 29/8 1971 på Frederiksberg | | | |
| 241.1.1.4 | | | Andreas Munk Plum | | | |
| | | | født 11/11 1973 på Frederiksberg | | | |
| 241.1.1.5 | | | Nina Louise Plum | | | |
| | | | født 3/7 1975 på Frederiksberg | | | |
| 241.1.2 | | | Henrik Munk Plum, landmåler, Snekkersten | | | |
| | | | født 22/7 1944 på Frederiksberg | | | |
| | | | gift 9/1 1965 på Frederiksberg med | | | |
| | | | Hanne Borch Christensen | | | |
| | | | født 6/9 1939 på Frederiksberg | | | |
| 241.1.2.1 | | | Mette Christine Plum | | | |
| | | | født 16/7 1965 i Virum | | | |
| 241.1.2.2 | | | Janus Munk Plum | | | |
| | | | født 17/7 1970 i Gentofte | | | |
| (241.1 | | | Ole Munk Plum) | | | |
| 1 | | | gift 2den gang | | | |
| | | | 5/5 1951 på Frederiksberg med | | | |
| | | | Edith Camilla Bertelsen | | | |
| | | | født 23/4 1918 i Viborg | | | |
| 241.1.3 | | | Pia Liselotte Plum | | | |
| | | | født 6/3 1953 på Frederiksberg | | | |

og hans efterkommere

| No. | S l æ g t l e d | | | | |
|---------------|-----------------|--|------------------------|-----|---|
| | IX | X | XI | XII | XIII |
| (241 | | Sophus og Bodil Plum's efterkommere - fortsat) | | | |
| 241.
2 | | | Jørgen Munk Plum, | | student, direktør i HANS BUCH & CO. A/S
født 17/2 1919 i København
gift 22/2 1945 i Hellerup med
Ellen Selchau Nielsen
født 27/7 1921 i København |
| 241.
2.1 | | | Anette Plum, | | Rungsted, fuldmægtig i TEKNISK FORLAG
født 23/2 1948 i København
gift 25/8 1973 i Søllerød med ingeniør
Torsten Langebæk, R.
født 23/11 1943 i København |
| 241.
2.1.1 | | | Louise Langebæk | | født 27/11 1975 i Hørsholm |
| 241.
2.2 | | | Marianne Plum (Jumme), | | rytmisk pædagog
født 5/6 1953 i København |
| 242 | | Aage Munk Plum, | | | læge i København, dr.med.1925, specialist i
Øre-, Næse- og Halssygdomme
født 17/8 1887 i København
død 6/6 1941 i København
gift 7/1 1914 i København med
Regitze Gertrude Jessen
født 4/5 1890 i København
død 29/6 1968 i Gentofte, datter af godsejer,
ingeniør H.E.E. Jessen
født 10/12 1853 i Vignæs, Lolland
død 6/2 1941 i Farum og hustru
Valgerda Jonsdottir Finsen (<u>Gerda</u>)
født 8/8 1860 på Island
død 17/8 1927 i Hellerup |
| 242.
1 | | | Flemming Munk Plum, | | læge, fra 1971 skolelæge i Brovst
født 27/6 1915 i Aarhus
gift 1ste gang
13/2 1942 i København med
Anne Cathrine Harhoff
født 20/7 1917 i København
død 10/12 1942 i Odense, datter af underdirektør
i Landmandsbanken, cand.jur.
Poul Christian Harhoff (1880-1963) og
hustru Karen født Fenger (1883-1963) |
| 242.
1.1 | | | Elsebeth Plum | | født 18/11 1942 i Odense
død 12/12 1942 i Odense |

og hans efterkommere

No. Slægtled

| No. | IX | X | XI | XII | XIII | |
|---------------|----|---|----------|-----|---|---|
| (242.1 | | | Flemming | | Munk | Plum - fortsat)
gift 2den gang
1/11 1945 i Nr. Tranders med
Agnes Margrete Christensen
født 6/9 1906 i Aalborg, datter af sten- og
billedhugger Mikael Christensen
(1875-1912) og hustru
Amalie født Pedersen
(1875-1960) |
| 242.
1.2 | | | | | Claus Munk Plum, tømrersvend | født 23/8 1946 i Brovst
gift 28/8 1976 i Herlev Kirke med
Gerda Simonsen
født 21/10 1941 i Vadum |
| 242.
1.2.1 | | | | | Martin Munk Plum | født 19/3 1976 i Rødovre |
| 242.
1.3 | | | | | Karsten Munk Plum | født 9/7 1948 i Brovst
død 20/3 1964 i Brovst |
| 242.
2 | | | | | Benedikte Yvonne Elisabeth Plum (Dis) | født 14/11 1916 på Frederiksberg
gift 25/5 1938 på Købhvns.Rådhus med direktør
Børge Bülow-Jacobsen, R ¹ , indehaver af
fa. F. BÜLOW & CO., medlem af Sø- og
Handelsretten
født 21/4 1908 i Kolding, søn af grosserer
F.C. Jacobsen
født 20/4 1879 i Kolding
død 5/10 1959 i Rungsted og hustru
Astrid født von Bülow
født 27/7 1883 i Varde
død 29/9 1961 i Rungsted |
| 242.
2.1 | | | | | Adam Bülow-Jacobsen, cand-mag.1972, kandidatstipendiat
ved Københavns Universitet 1974 | født 16/8 1943 i Hellerup
gift 12/8 1965 på Købhvns. Rådhus med
Berthe Marie Poulsen
født 23/11 1943 på Frederiksberg, datter af
museumsdirektør, dr.phil
Vagn H. Poulsen og hustru
Ellen Cecilie født Krøger |
| 242.
2.1.1 | | | | | David Bülow-Jacobsen | født 12/11 1973 i København |

No. Slægttræ og hans efterkommere

| No. | IX | X | XI | XII | XIII |
|-----------|----|---|-----|----------|---|
| (242.2 | | | Dis | og Børge | Bülow-Jacobsen's efterkommere - fortsat) |
| 242.2.2 | | | | Jan | Bülow-Jacobsen, medindehaver af F. BÜLOW & CO. fra 1972, Højere Handelseksamen 1967, HD i regnskabsvæsen 1973, Diplom i Administration de l'entreprise i Lausanne 1968
født 6/1 1945 i Hellerup
gift 14/8 1971 på Gentofte Rådhus med Dorrit Krarup
født 15/4 1948 i København, datter af kontorchef, cand.jur. Ebbe Krarup og hustru Lily født Jansen |
| 242.2.2.1 | | | | | Thomas Bülow-Jacobsen
født 2/2 1976 i Hørsholm |

og hans efterkommere

No. Slægtled

| No. | IX | X | XI | XII | XIII | XIV |
|---------------|----|-----------------------------|----|-----|------|---|
| 243 | | Inger Marie Plum, | | | | grosserer i København, faglærerinde i tysk og historie 1910, leder af Hjemmet på Jagtvejen 1910-1927, prokurist 1927, direktør 1934-1961 i P.M. PLUM EXPORTKOMPAGNI A/S. Medlem af Københavns Smørnotering. Biografier over Metropolitan-skoleelever 1916 og 1939. "Charlotte Rosendahl" 1945. "9 Søskende Christiansen" 1959. "Breve fra en Rejse i Sibirien" 1965. Har indsamlet familie billeder deponeret i Det kongelige Bibliotek og breve og andet slægtsmateriale deponeret i Rigsarkivet.
født 9/4 1889 i København
død 2/9 1965 i København |
| 244 | | Nicolai Thorvald Munk Plum, | | | | dyrlæge, direktør for Statens veterinære Serumlaboratorium, dr.med.vetr. 19 K.DM.p.p.
født 8/9 1890 i København
død 8/1 1963 i København
gift 16/5 1918 i Garnisons Kirke i Kbhvn. med Ingrid Dethlefsen
født 29/12 1894 i København
død 20/2 1976 i Ordrup, datter af professor dr.med. Peter Dethlefsen
født 20/3 1855 i Kolding
død 7/11 1937 i København og hustru Julie Baadsgaard
født 14/8 1858 i Bogense
død 4/10 1947 i København |
| 244.
1 | | Birgitte Elisabeth Plum, | | | | fysioterapeut
født 25/11 1919 på Frederiksberg
gift 15/3 1946 på Frederiksberg med læge Palle Cort Madsen
født 22/2 1921 i Slagelse (Ægteskabet opløst) |
| 244.
1.1 | | Michael Cort Madsen, | | | | civilingeniør
født 6/2 1948 i Odder
gift 23/9 1972 i Lundtofte Kirke med fysioterapeut Helle Loran
født 14/1 1949 i Hellerup, datter af bogholder Tom Loran og hustru Ida Lissy født Petersen |
| 244.
1.2 | | Malene Cort Madsen, | | | | fysioterapeut
født 27/7 1949 i Ringsted |
| 244.
1.2.1 | | Kaspar Cort Madsen | | | | født 13/9 1973 i København |

og hans efterkommere

No. S l æ g t l e d

| No. | S | l | æ | g | t | l | e | d |
|-------------|----|---|----|-----|------|---|---|---|
| (244 | IX | X | XI | XII | XIII | Nicolai og Ingrid Munk Plum's efterkommere - fortsat) | | |
| 244.
2 | | | | | | Peter Munk Plum, civilingeniør, direktør for Dansk Elektro-
teknisk Komité
født 30/11 1920 på Frederiksberg
gift 22/9 1973 i Gentofte Kirke med translatør
Hilary Margaret Jones
født 10/11 1944 i Nottingham, England, datter af
Edward Alexander Jones
født 28/10 1908 i Wolverhampton og hustru
Lucy Ellen født Freeman
født 26/3 1910 i Nottingham | | |
| 244.
2.1 | | | | | | Nicolai Edward Munk Plum
født 14/1 1974 i Gentofte | | |
| 244.
2.2 | | | | | | Henriette Antonie Plum
født 27/3 1975 i Maglegaard Sogn, Gentofte | | |
| 244.
3 | | | | | | Christen Munk Plum, arkitekt
født 9/5 1922 på Frederiksberg
gift 17/9 1946 i Hellerup med
Irma Reindrup
født 28/9 1918 i Randers | | |
| 244.
3.1 | | | | | | Preben Munk Plum, ingeniør
født 4/7 1947 på Frederiksberg | | |
| 244.
3.2 | | | | | | Carsten Munk Plum, civilingeniør
født 10/11 1948 på Frederiksberg | | |
| 244.
4 | | | | | | Mogens Munk Plum, HD, marketingkonsulent, selvstændig
virksomhed, Kastrup
født 30/1 1924 i København
gift 20/12 1947 i Hellerup Kirke med
Lise Kramer Petersen
født 18/4 1925 i datter af papirhdl.
Mogens Christian Kramer Petersen
født 14/12 1899 i
død 27/1 1965 i og hustru
Inga født Prip
født 15/2 1900 i
Ægteskabet opløst 4/3 1960 | | |
| 244.
4.1 | | | | | | Lars Munk Plum
født 6/11 1950 i København
død 9/11 1950 i København | | |
| 244.
4.2 | | | | | | Lars Munk Plum, studerende, Aarhus
født 9/11 1951 i København | | |
| 244.
4.3 | | | | | | Søren Munk Plum, tømrerlærling, Kastrup
født 29/6 1955 i København | | |

og hans efterkommere

No. S l æ g t l e d

| No. | IX | X | XI | XII | XIII | |
|-------------|----|----------------------------------|-------------|-----|------|--|
| (244 | | Nicolai | og Ingrid | | | Munk Plum's efterkommere - fortsat) |
| 244.
5 | | | Ingrid Ebba | | | Dagmar Plum
født 3/7 1926 i København
gift 23/10 1954 i Hellerup med
Erik Flemming von Holck, generalmajor i
Flyvevåbenet
født 17/2 1920 i København søn af civilingeniør
Poul v. Holck og hustru
Ellen Bertha Henriette født Halberg |
| 244.
5.1 | | | | | | Poul <u>Jesper</u> von Holck, stud.polyt.
født 28/1 1956 i Søborg |
| 244.
5.2 | | | | | | Anne Merete von Holck
født 3/5 1958 i København |
| 244.
5.3 | | | | | | Carl <u>Flemming</u> von Holck
født 6/6 1961 i København |
| 244.
6 | | | | | | Marianne Merete Plum, mag.art.
født 11/1 1928 på Frederiksberg |
| 244.
7 | | | | | | Paul Michael Munk Plum (<u>Mads</u>), reklamekonsulent i Harlang &
Toksvig & STB Reklamebureau A/S
født 13/2 1935 i København
gift 6/7 1963 i København med
Grete Olsen
født 14/3 1939 i København, datter af befragter
Carl Georg Oluf Olsen og hustru
Asta Kirstine Laura født Davidsen |
| 244.
7.1 | | | | | | Thomas Nicolai Munk Plum
født 26/5 1968 i København |
| 244.
7.2 | | | | | | Klaus Munk Plum
født 12/2 1973 i Gentofte |
| 245 | | Agathe Plum, | | | | sygeplejerske
født 14/8 1892 i København
død 15/12 1945 i Ordrup |
| 246 | | Charlotte Elisabeth Plum (Lotte) | | | | født 21/9 1893 i København
død 8/12 1953 i Hellerup
gift 25/10 1922 i Frue Kirke i Kbhvn. med
<u>Landsdommer</u> Vilhelm <u>Otto</u> Madsen, R.af Dbg.
født 19/3 1894 i Kbhvn. København
død 18/2 1949 i Hellerup, søn af købmand
Peter Madsen og hustru
Vilhemine Hillegart Paulsen |

og hans efterkommere

| No. | S l æ g t l e d | | | | |
|-------------|-----------------|---|-------------|------------------|---|
| | IX | X | XI | XII | XIII |
| (246 | | | | | Charlotte Elisabeth Plum og Otto Madsen's efterkommere) |
| 246.
1 | | | Kirsten | Elisabeth | Madsen, Odense
født 7/12 1927 i København
gift 12/3 1955 i Charlottenlund med
overlæge professor, dr.med
Jørgen Carl Frederik Schack Fabricius
født 10/7 1920 i København |
| 246.
1.1 | | | | Torben | Schack Fabricius
født 22/4 1956 i København |
| 246.
1.2 | | | | Christian | Schack Fabricius
født 22/4 1956 i København |
| 247 | | | | Svend Munk Plum, | belonged to: American Society of Civil Engineers,
registered professional Engineer
født 23/1 1895 i København
død 17/6 1972 i
gift 28/2 1925 i Rochester New York med
Phyllis Mabel Winnie
født 26/4 1905 i Alton, New York, datter af
farmer Wilbur H. Winnie og hustru
Florence Mabel Wright.
Ægteskabet opløst. |
| 247.
1 | | | Jens Julius | Munk Plum, | maler, professor of Art ved Michigan
State University, Vanetta, Okemos, Mich.
U.S.A.
født 8/12 1926 i
gift 7/6 1959 i Las Vegas, New Mexico med
Nancy Carolin Manes, lærer i kunstkeramik
født 20/4 1932 i Providence, Rhode Island |
| 247.
1.1 | | | | Elisabeth Sophie | Plum
født 10/9 1963 i |
| 247.
1.2 | | | | Sarah Antonie | Plum
født 23/9 1964 i |
| 247.
2 | | | | Paul Munk Plum, | mekaniker, Detroit
født 2/3 1928 i Rochester, N.Y.
gift 15/4 1955 i Detroit, med
Ida May Mc.Coy
født 19/5 1934 i Pikeville, Kentucky |
| 247.
2.1 | | | | Pamela Marie | Plum
født 29/7 1956 i Detroit
gift 10/10 1975 i med
James Forsyth |

og hans efterkommere

No. S l æ g t l e d

| No. | IX | X | XI | XII | XIII |
|---------|----|--------------------|---|-----|------|
| (247.2) | | | Paul og Ida Plums efterkommere - fortsat) | | |
| 247.2.2 | | | Paul Michael Plum
født 23/2 1960 i Detroit | | |
| 247.2.3 | | | Christopher Alan Plum
født 7/6 1966 i Detroit | | |
| 247.3 | | | David Munk Plum, student, uddannet på Kunstakademiets Malerskole, skolebetjent på Kunst-Akademiets Billedkunstskoler, Kbhvn.
født 5/10 1932 i Rochester New York, U.S.A.
gift / 19 i med billedhugger Mette Johanne Christensen
Ægteskabet opløst | | |
| 247.3.1 | | | Frederik Munk Plum
født 25/1 1962 i | | |
| 247.3.2 | | | Svend Munk Plum
født 1/12 1963 i | | |
| 248. | | Eva Sophie Flum, | cand.phil.
født 19/8 1897 i København
død 22/9 1957 i Aarhus
gift 12/1 1923 i Frue Kirke i København med
cand.mag., professor ved Aarhus Universitet
Seir <u>Torsten</u> Frantz Granzow Dahl R ^I
født 29/8 1897 i København
død 10/6 1968 i København, søn af professor,
dr.jur. Frantz Johannes Dahl R.afDbg.DM.p.p
født 25/10 1869 i København
død 21/12 1937 i København og hustru cand.phil.
Maria Vilhemine født Granzow
født 9/6 1872 i København
død 28/4 1957 i København | | |
| 248.1 | | Antonie Maria Dahl | født 11/12 1923 i København
gift 18/8 1944 i Aarhus med cand.teol.
Poul Wiinholdt Glasius, kaldskapellan 1944,
sognepræst i Skyum-Hørdum 1947, i Jerslev-Hellum 1972, feltpræst ved den danske
FN-Kommando i Gaza 1961-62
født 2/10 1918 i søn af sagfører
August W. Glasius og hustru
Marie <u>Elisabeth</u> født Poulsen | | |

og hans efterkommere

| No. | S l æ g t l e d | | | | |
|---------------|-----------------|---|----|-----|--|
| | IX | X | XI | XII | XIII |
| (248.1 | | | | | Antonie og Poul Glasius's efterkommere) |
| 248.
1.1 | | | | | Christian Wiinholdt Glasius, lærer, Aars
født 3/8 1945 i Aarhus
gift 6/7 1968 i Viskum med lærer
Dorte Møller
født 1/1 1947 i Sindal, datter af autoforhdl.
Emil Møller og hustru
Karen født Madsen |
| 248.
1.1.1 | | | | | Marianne Glasius
født 28/8 1970 i Farsø |
| 248.
1.1.2 | | | | | Anders Glasius
født 9/7 1972 i Farsø |
| 248.
1.2 | | | | | Elisabeth Marianne Glasius, børnehavelærer, Kokkedal
født 15/7 1947 i Aarhus
gift 29/4 1972 i Jerslev med boghandlermedhj.
Hans Carsten Nyborg
født 19/9 1944 i København, søn af grosserer
Evald Nyborg og hustru
Grete født Windfeld |
| 248.
1.2.1 | | | | | Casper Glasius Nyborg
født 15/8 1974 i Hillerød |
| 248.
1.3 | | | | | Poul Henrik Wiinholdt Glasius, cand.oecon., København
født 28/9 1948 i Koldby Hørdum Sogn
gift 5/7 1975 i Hørsholm med stud.ling.merc.
Hanne Helene Jakobsen
født 10/1 1953 i København, datter af civ.ing.
Henning Jakobsen og hustru
Inger født Jensen |
| 248.
1.4 | | | | | Torsten Wiinholdt Glasius, student H.H.
født 14/2 1955 i Koldby, Hørdum Sogn |
| 248.
1.5 | | | | | Niels Jakob Wiinholdt Glasius, skoleelev
født 5/5 1960 i Koldby, Hørdum Sogn |

og hans efterkommere

No. S l æ g t l e d

| No. | IX | X | XI | XII | XIII |
|-------------|----|--------|---------|-----------|--|
| (248 | | Eva og | Torsten | Dahl's | efterkommere - fortsat) |
| 248.
2 | | | Agnete | Dahl | (<u>Nete</u>), reklamekonsulent, Tegnerforbundets
Diplomprøve 1948, Auroraprisen 1974
født 5/10 1925 i København
gift 1ste gang med salgschef
Finn Germark
født 28/7 1912 i Slagelse
død 20/5 1961 i Kbhvn., søn af direktør
Laurits Germark (død 1941) og hustru
Rigmor født Ipsen (død 1950) |
| 248.
2.1 | | | Troels | Finn | Germark
født 13/8 1959 i København |
| (248.2 | | | Agnete | Dahl | (<u>Nete</u>)
gift 2den gang med direktør
Mogens Bjørn
født 8/6 1910 i Kbhvn. søn af ingeniør
F.V. Bjørn (død 1954) og hustru
Ellen født Breit (død 1964) |
| 248.
3 | | | Frantz | Johannes | Dahl, advokat, København
født 1/4 1929 i Aarhus
gift 8/9 1962 i Stockholm med sygeplejerske
Astrid <u>Elisabeth</u> Rietz, datter af
takseringsintendant
Axel Martin Rietz og hustru
Astrid Kristina født Nordström |
| 248.
3.1 | | | Eva | Elisabeth | Dahl
født 11/5 1964 i Charlottenlund |
| 248.
3.2 | | | Astrid | Maria | Dahl
født 8/6 1967 i København |
| 248.
3.3 | | | Frantz | Martin | Dahl
født 25/8 1969 i København |
| 248.
4 | | | Paul | Sophus | Dahl, cand.mag.1958, adjunkt Kalundb.Gymnasium 1961
sognepræst i Skærbæk Ribe Stift 1968
født 22/3 1933 i Sct.Johannes Sogn i Aarhus
gift 20/3 1959 i med
Inger Marie Nørvang Bach
født 20/3 1933 i Vor Frue Sogn i Aarhus,
cand.mag.1962, adjunkt i Høng s.A., ved
Ribe Katedralskole 1969, datter af
arbejdsmand Richard Bach og hustru
Margrethe født Kristensen |
| 248.
4.1 | | | Johan | Henrik | Dahl
født 20/2 1960 i Vejlbj, Aarhus |

og hans efterkommere

No. S l æ g t l e d

| No. | IX | X | XI | XII | XIII | |
|---------|----|---|------|----------|--|--|
| (248.4 | | | Paul | og Inger | Marie Dahl's | efterkommere - fortsat) |
| 248.4.2 | | | | | Holger Torsten Dahl | født 9/9 1961 i Kalundborg |
| 248.4.3 | | | | | Thomas Christian Dahl | født 3/6 1963 i Aarhus
død 4/6 1963 i Aarhus |
| 248.4.4 | | | | | Ellen Margrethe Dahl | født 15/6 1964 i Kalundborg |
| 248.4.5 | | | | | Gerd Eva Dahl | født 28/8 1966 i Kalundborg |
| 248.4.6 | | | | | Kresten-Erik Dahl | født 2/4 1968 i Kalundborg |
| 248.4.7 | | | | | Claus Peter Dahl | født 7/11 1969 i København |
| 248.4.8 | | | | | Julie Birgitte Dahl | født 18/5 1973 i Tønder |
| 248.5 | | | | | Inger Vibeke Dahl, student | født 26/10 1934 i Aarhus
død 11/10 1967 i Dianalund |
| 248.6 | | | | | Steffen Emil Dahl, cand.jur. 1964, sekretær i Direktoratet for Ulykkesforsikringen 1964, fuldmægtig i Arbejdsdirektoratet 1967 | født 15/3 1937 i Aarhus |
| 248.7 | | | | | Niels Uffe Christian Dahl, cand.mag. & art., adjunkt i Brønderslev | født 13/2 1941 i Aarhus
gift 12/8 1967 i Frederikskirken i Aarhus med Marianne Brix Pedersen, cand.phil.
født 20/11 1944 i Aarhus, datter af redaktør Christian Brix Pedersen og hustru Hilda født Sloth |

og hans efterkommere

No. S l æ g t l e d

| No. | IX | X | XI | XII | XIII |
|-------------|----|-------------------|---|--|------|
| 249 | | Jens Julius | Munk | Plum, fotograf, afdelingsleder i Landbygningernes Brandforsikring
født 18/1 1899 i København
død 6/11 1968 i Ringsted
gift 1ste gang (ægteskabet ophævet aug. 1948)
21/8 1925 i Søllerød Kirke med
Bodil Cæcilia født Hofman Hansen
født 27/12 1899 på Frederiksberg, datter af
ingeniør, cand.polyt.
Johannes Hansen K.p.p.
født 14/1 1872 i København
død 27/9 1960 i Holte, og hustru
Rigmor født Hofman-Bang
født 21/1 1877 i København
død 5/1 1919 i København. | |
| 249.
1 | | | Svend Munk | Plum, M.C., adm.direktør for Chr. Hansen
Laboratorium A/S
født 2/7 1926 på Frederiksberg
død 16/5 1976 i København
gift 3/9 1949 i Rønne med
Birte Margrethe Milner
født 16/6 1924 i Rønne, datter af civilingeniør,
fhv. direktør og aptsvejinspektør
Christopher Milner R ¹ p.p.
født 24/9 1895 i Hillerød og hustru
Eli Margrethe
født 27/7 1904 i Klemensker
død 11/12 1962 i Rønne | |
| 249.
1.1 | | | Peter Munk | Plum, stud.silv.
født 30/12 1953 i Toronto, Canada | |
| 249.
1.2 | | | Thomas Munk | Plum, stud.polyt.
født 28/12 1957 i Hillerød | |
| 249.
2 | | Niels <u>Oluf</u> | Munk Plum, forpagter, Odense
født 24/4 1928 i Stenløse | | |
| (249 | | Jens Julius | Munk Plum)
gift 2den gang
14/8 1948 i Khvsn. med sygeplejerske
Lisse Pouline Juhl
født 26/12 1915 i Sdr.Stenderup, datter af
inspektør i M.L.U. Rasmus Juhl
født 7/7 1877 i Taps og hustru
Petra Mathilde født Bramsen
født 17/9 1875 i Sdr.Bjært | | |
| 249.
3 | | Anne | Plum, cand.pharm. 1974, videnskabelig assistent i
I.C.I.-PHARMA
født 3/3 1949 på Frederiksberg | | |
| 250 | | Anna Elisabeth | Plum (Manne), forstanderinde for det Wærnske
Institut og leder af Maria Forbundets
praktisk sociale Kursus i København
født 7/12 1900 i København
død 13/2 1955 på Frederiksberg | | |

| No. | og hans efterkommere | | | | |
|-------------|----------------------|------------------|-------|-------|---|
| | S | I | æ | g | t |
| 251a | IX | X | XI | XII | XIII |
| | | Mogens Munk | Plum, | | |
| | | | | | landbrugskandidat, dr.phil., Michigan State University 1935, professor ved University of Nebraska, medlem af fakultetet 1949-71 |
| | | | | | født 18/12 1902 i København |
| | | | | | død 8/5 1973 i |
| | | | | | gift 12/8 1937 i Tibirke Kirke med |
| | | | | | Dorothea Louise Sulzbach, master of science |
| | | | | | født 21/3 1907 i Sioux City, datter af bygnings- |
| | | | | | entreprenør Frederick Joseph Sulzbach og |
| | | | | | hustru Anna Marie Holdenreid |
| | | | | | født 21/9 1872 i |
| | | | | | død 25/9 1958 i |
| 251a
1 | | David Nicolai | Munk | Plum, | Bachelor of Arts, Nebraska Wesleyan University, Lincoln, Nebraska, U.S.A. |
| | | | | | Senior Programming Systems Representative IBM Corporation, Kansas City, Missouri USA |
| | | | | | født 17/3 1939 på Frederiksberg |
| | | | | | gift 27/8 1967 i Kansas City med |
| | | | | | Barbara Ann Camacho, Bachelor of Arts, |
| | | | | | Master of Library Science, Branch Librarian |
| | | | | | født 6/2 1941 i Poplar Bluff, Missouri |
| 251a
1.1 | | | | | Maria Christina Camacho, student Sunset High School |
| | | | | | født 17/12 1961 i Columbia |
| 251a
1.2 | | | | | Michael Andrew Camacho, student, Pembroke Country-Day School, Kansas City |
| | | | | | født 7/5 1963 i Clinton Missouri |
| 251a
2 | | Margrethe Louise | Plum, | | Bachelor of Science, Master of Arts, Homemaker |
| | | | | | født 3/1 1941 i Hellerup |
| | | | | | gift 15/8 1964 i Lincoln, Nebraska med |
| | | | | | William Thomas Ahlschwede (<u>Bill</u>), Bachelor of Science, Doctor of Philosophy, Associate Professor University of Nebraska, Lincoln |
| 251a
2.1 | | | | | Stefanie Marie Alschwede, student of Kahoa Elementary School |
| | | | | | født 19/1 1968 i Raleigh, North Carolina |
| 251a
2.2 | | | | | Thomas Mark Alschwede, student of Kahoa Elementary School |
| | | | | | født 25/3 1970 i Madison, Wisconsin U.S.A. |
| 251a
3 | | Susanne Marie | Plum, | | Greensboro N.C., U.S.A. |
| | | | | | født 10/12 1942 i Hellerup |
| | | | | | gift 22/4 1967 i Greensboro med |
| | | | | | George Basil Jordan |
| | | | | | født 4/5 1929 i Milano, Italien |
| 251a
3.1 | | | | | Katherine Caroline Jordan |
| | | | | | født 7/2 1972 i Greensboro N.C., U.S.A. |
| 251a
3.2 | | | | | Peter Alexander Jordan |
| | | | | | født 18/6 1973 i Greensboro N.C., U.S.A. |

og hans efterkommere

No. S l æ g t l e d

| No. | S | l | æ | g | t | l | e | d |
|------|----|---|----|-----|------|---|---|---|
| 251b | IX | X | XI | XII | XIII | Sophie Marie Plum, (<u>Søster</u>) cand.phil.1924, Ansat i P.M. PLUM
EXPORT CO. A/S 1927-61.
Fransk korrespondenteksamen 1954
Fransk oversætter i COMPACTAS A/S fra 1961
Kompagnichef i Hjemmeværnet indtil 1965
(Lottekorpsset)
født 20/2 1905 i København | | |

og hans efterkommere

No. S l æ g t l e d

| No. | IX | X | XI | XII | XIII | XIV |
|-----|----------------------|-------------|-----------------|-----|------|--|
| 189 | Marie | Sophie | Plum | | | |
| | | | | | | født 2/5 1849 i Vester Hassing Præstegaard
død 28/3 1914 i København |
| 190 | Henrik Nicolai Plum, | | | | | |
| | | | | | | Koffardikaptajn, vinhandler i København
N. & PAUL PLUM
født 21/9 1851 i Vester Hassing Præstegaard
død 6/5 1906 i København
gift 6/9 1880 i Hørsholm Kirke med
Anna Elisabeth Bjerre
født 28/3 1852 i
død 28/5 1913 i København, datter af propr.
Søren Bjerre til Hestkøbgaard og hustru
Signe Fibiger |
| 191 | Theodor Immanuel | <u>Paul</u> | Ferdinand Plum, | | | |
| | | | | | | cand.phil., vinhandler i Kbhvn.
N. & PAUL PLUM
født 31/5 1853 i Vester Hassing Præstegaard
død 2/5 1911 på Hareskov Sanatorium |

B O R N H O L M

I

105.

| | | | | |
|--|---|--|--|---|
| | | Hans PLUM
rejste til U.S.A. | 3 Sønner i
U.S.A. | |
| | | Kristian PLUM
rejste til U.S.A. | 1 Søn og
1 Datter i
U.S.A. | |
| | Jens Nielsen
PLUM
Fisker i Sno-
gebæk
f.10/8 1854 | Andreas PLUM
Østermarie
f.1889 | Kaj PLUM
f.1919
Ove PLUM
f.1921
Østermarie | |
| | | Marie PLUM
f.16/4 1886
d.20/7 1952 g.m.
Jul.Pedersen
f. 1/6 1870
d.27/3 1938 | 4 Børn
se næste
Side | |
| | | Ludvig A.PLUM
f.13/5 1890 g.m.
Hansine Myhre
1886 - 1958 | 4 Børn ?
se næstf.Side | |
| | | Kristine E. PLUM
f.23/1 1892
g.m.Kristian
Trommer | 3 Børn | |
| | | Marie P. PLUM
f.9/8 1894 g.m.
Valdemar Kofoed
1892 - 1955 | 5 Børn | |
| Niels Jensen
PLUM
Udbygger i Øs-
termarie Sogn
paa 25 Selvej-
ergaardes Grund
g.m.Margrethe
Davids Datter | Jens Peter PLUM
f.20/2 1820 i Øs-
termarie Sogn,
Husmand i Knuds-
ker 1844-52 si-
den Husmand og
Fisker i Snogebæk
g.1'G.i Knudsker
m.Kristine Margre-
the Marker
g.2'G.4/2 1852 m.
Kristine Margrete
Jensdatter f.23/6
1823 i Snogebæk
D.a.Fisker Jens
Gideon | Lauritz PLUM
Fisker i
Snogebæk
16/8 1864 -
1944
g.m.Margrethe
Pedersen
28/12 1866 -
1942 | Kristian P. PLUM
f.3/7 1897 g.m.
Agnes Mortensen
f.14/3 1897
Nexø
Anna Plum
8/7 1900- 1968
g.m.Edv.Hansen
1899-
Peter A. PLUM
f.30/4 1903 g.m.
Agnes Madsen
f.22/9 1902
Ellen M. PLUM
f.9/10 1906 g.m.
Kr.Larsen
f.13/2 1899
Otto E. PLUM
15/6 1909-4/6 1975
g.m.Ellen Jensen | 6 Børn
se næstf.
Side
4 Børn
1 Barn
ingen
Børn
Niels PLUM
Bankass.
Rønne
Jørgen PLUM
Rønne |
| | | Otto Marius
PLUM
f.23/9 1869
Skibsfører
Skibsmægler
Rønne | | |

| | | | |
|--|---|---|--|
| | | Leif PLUM
f.3/5 1941 g.m.
Nemie Andresen
f.17/10 1949
Snogebæk | ingen Børn |
| Marie PLUM
16/4 1886 - 20/7
1952
g.m.Julius Peder-
sen Fisker i
Snogebæk
1/6 1870-27/3
1938 | Alfred PLUM
1/1 1912 - /7
1958
g.m.Gunhilda Pe-
dersen
f.5/6 1912
Snogebæk | Niels PLUM
f.17/12 1946 g.m.
Hanne Gulstad
f.31/12 1953
Fisker i Nexø | Mikael PLUM
f.29/4 1973
Jesper PLUM
f.24/8 1975 |
| | | Lis PLUM
f.19/3 1948 g.m.
Mogens Pihl
f.29/5 1946
Snogebæk | Kenny Pihl
f.17/4 1967
Birgitte Pihl
f.24/8 1972 |
| | Johs.Pedersen
f.21/6 1918
Snogebæk | Birthe Pedersen
f.11/11 1943 g.m.
Alf Jensen
f.29/7 1942
Balka | Birger Jensen
f.7/5 1962 (63?)
Yvonne Jensen
f.6/5 1964 |
| | Mary Pedersen
f.20/5 1919 g.m.
Knud Finne
f.13/12 1917
Nexø | Bjarne Finne
f.14/2 1960 | |
| | Dagny Pedersen
11/8 1921 - /3
1974
g.m.Anker Poulsen
f.10/5 1916
Sømarken
Pederskær | Hans Anker Poulsen
f.12/10 1941
Sjælland
Bente Marie
Poulsen
f.17/8 1944
Sjælland | |

| | | | |
|--|---|---|--|
| | | John Kenneth PLUM
f.9/10 1952 | |
| | Anker PLUM
f.16/11 1927
g.m.Kirsten
Nielsen
f. 19/3 1936
Tarm | Kim Michael PLUM
f.11/3 1954 | |
| | | René Richard PLUM
f.8/11 1955 | |
| Ludvig A.PLUM
f.13/5 1890
g.m. Hansine
Myhre
1886 - 1958 | | Torben PLUM
Flyvearbejder
f.17/3 1955
g.m.Petrecia fra Chile | Susanne PLUM
f.15/10 1976
Bøhmsg.12 Kjbhvn.S |
| | Ludvig PLUM
Specialarbejder
f.24/3 1931
g.m. Lillian
Petersen
Lovisenhøj 19
Rønne | Svend Anker PLUM
Landmand
f.25/6 1956
Ibskervej 33
Nexø | |
| | | Niels Bjarne PLUM
Fotograf
f. 2/6 1957
Stenbrudsvej 31
Nexø | |
| | | Anne Birgithe PLUM
Skoleelev
f.25/11 1961
Sverigesgade 21 | |

| | | |
|---|--|--|
| | Mogens PLUM
f. /2 1950 | Kim PLUM
f. / 1973 |
| Knud P. PLUM
f.13/5 1921
g.m.Anný Jensen
f.23/12 1920 | Birgit PLUM
f. 1954
Helsingør | Paul PLUM
f. / 1974 |
| Ethly L.PLUM
f.15/3 1924
g.m.Jens Jørgen
Larsen
f.14/7 1917 | Lene Larsen
f. /3 1950
Rita Larsen
f. /12 1952
Rønne | |
| Gurli K. PLUM
Sygeplejerske
f.30/5 1927
Helsingør | Hans Jørn PLUM
f.31/7 1949
Rønne | |
| Kristian P.PLUM
f.3/7 1897
g.m. Agnes
Mortensen
f.14/3 1897
Nexø | Grethe M. PLUM
f.24/2 1929
g.m. Preben M.
Hansen
f. 2/5 1925
Nexø | Susanne Hansen
f. /11 1952
Gitte Hansen
f. /10 1957
Jens Kristian Hansen
f. /8 1967
Nexø |
| Holger P.PLUM
f. 4/5 1931
g.m.Britta Glumse
f.15/4 1930
Helsingør | Anne Dorte PLUM
f. 1957
Thomas PLUM
f. 1969
Helsingør | |
| Birthe PLUM
f. 14/4 1933
g.m.Børge Olsen
f.17/5 1921
Helsingør | Benny Olsen
f. /4 1955
Henrik Olsen
f. /4 1959 | |

Fra Inger Marie Plum's:
Af den private smørhandels historie
Erhvervshistorisk Årbog 1964

OVERSICHT OVER DE PLUMSKE VIRKSOMHEDER
Sognepræst i Tårnby Niels Munk Plum
(1803 -65)

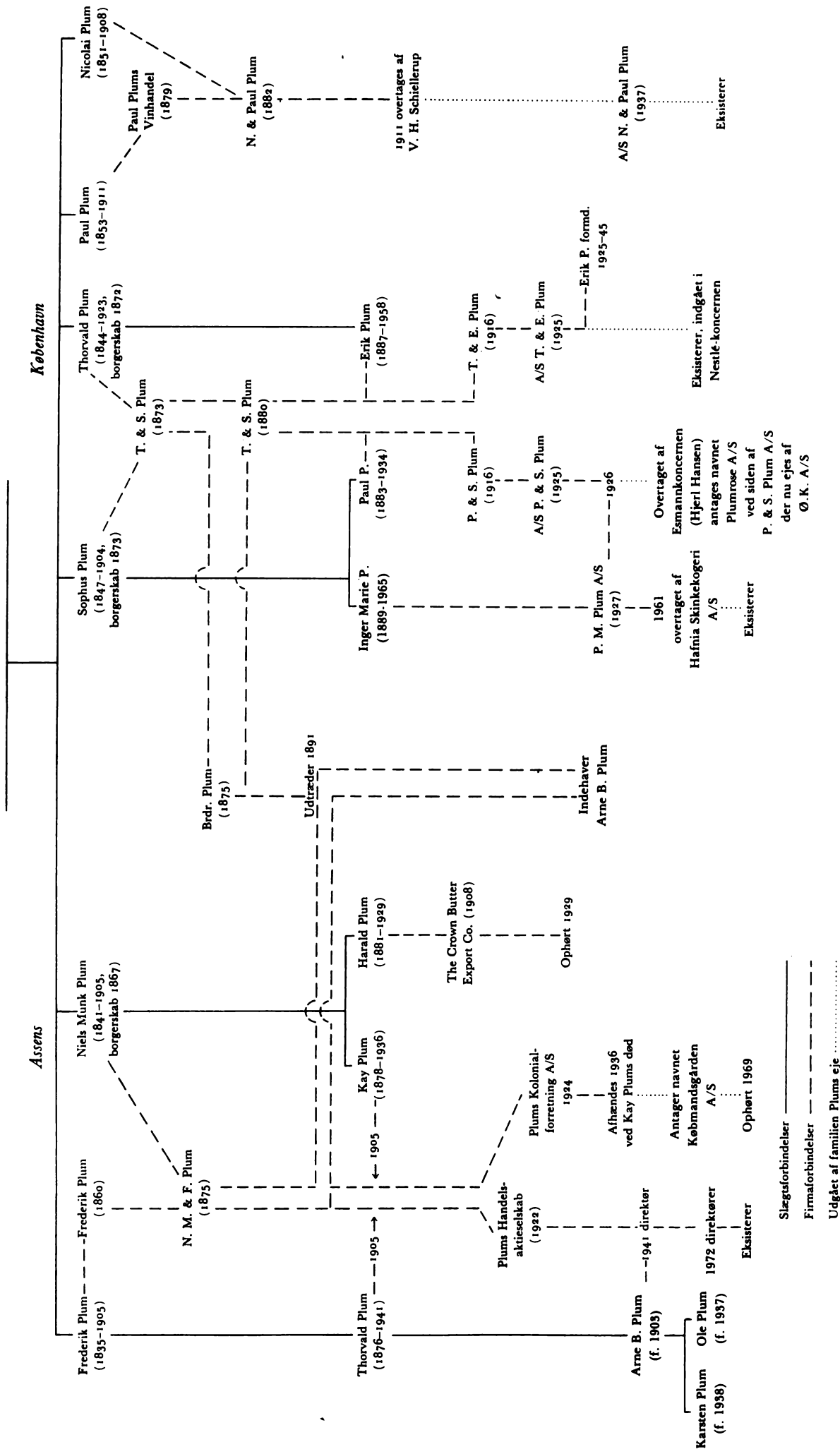

Oversigt over »Plumske« firmaer i Assens

N. M. & F. PLUM

- 1860 26/6 Frederik Plum (24/5 1835 — 22/8 1905), borgerskab som købmand i Assens i Østergade 36 (Willemoesgaarden).
- 1867 21/4 Niels Munk Plum (5/3 1841 — 25/11 1905), borgerskab som købmand i Assens i Østergade 36.
- 1875 Niels Munk & Frederik Plum anmelder firmaet N. M. & F. PLUM, efter at de i flere år har arbejdet sammen.
- 1905 Deres sønner Kay M. Plum og Thorvald S. B. Plum overtager N. M. & F. PLUM.
- 1923 PLUMS HANDELS-AKTIESELSKAB, omfattende handel med trælast, bygningsmaterialer, jern og ægekspert, udskilles med Thorvald S. B. Plum som direktør.
- 1924 PLUMS KOLONIALFORRETNING A/S, omfattende handel med kolonial en gros og detail, markfrø og kunstgødning, udskilles med Kay M. Plum som direktør.
- N. M. & F. PLUM ejede fortsat ejendommen Østergade 38 og pakhuset ved havnen, som udlejedes til forannævnte to aktieselskaber, samt andre forretninger og beboelser, drev stevedorevirksomhed (losning af kuldampere) samt skænkestuen.
- 1935 Thorvald S. B. Plum bliver eneindehaver af N. M. & F. PLUM.
- 1936 Kay M. Plum dør, og Viggo Hansen overtager aktiekapitalen i Plums Kolonialforretning A/S, den fortsætter som lejer i Østergade 38, men er hermed ude af familien. Forretningen antager forskellige navne og benævnes nu KØBMANDSGAARDEN, som ophører 1969.
- 1941 Thorvald S. B. Plum dør, og hans enke Ingrid Plum er herefter eneindehaver af N. M. & F. Plum og hovedaktionær i Plums Handels-Aktieselskab samt ejer af Østergade 42.
- 1941 Arne B. Plum (søn af Thorvald S. B. Plum) tiltræder som direktør for Plums Handels-Aktieselskab og prokurist i N. M. & F. Plum.
- 1952 Ingrid B. Plum dør, og ved boets afslutning køber Plums Handels-Aktieselskab ejendommene, og aktiekapitalen i Plums Handels-Aktieselskab overgår til sønnerne Arne B. Plum og professor, dr. med. P. Plum.
- 1970 Bifirma PLUMS BYGGE-CENTER.
- 1972 Ole og Karsten Plum tiltræder som direktører for Plums Handels-Aktieselskab.

BRØDRENE PLUM

- 1889 Sophus Munk Plum anmelder firmaet med sig selv som eneindehaver og sine brødre Frederik og Niels Munk Plum som prokurister sammen med Chr. Olsen.
- 1891 Sophus Munk Plum udtræder, og Frederik Plum, Niels Munk Plum og Chr. Olsen indtræder i firmaet.
- 1897 KAALS MØLLE overtages af boet efter møller Kiørboe og overgår senere til et selvstændigt aktieselskab, der ophæves 1930.
- 1905 Thorvald S. B. Plum og Kay M. Plum indtræder i stedet for deres afdøde fædre.
- 1915 Chr. Olsen dør.
- 1925 Kay M. Plum udtræder af firmaet.
Forretningen overtages af BRØDRENE PLUMS KORN- OG FODERSTOFFORRETNING A/S, der overgår til ASSENSKORN A/S og er dermed ude af familien.

VESTFYENS KULIMPORT

- 1914 blev kulhandelen udskilt af N. M. & F. Plum, idet der blev dannet et interessentskab med købmand Chr. Jørgensen under navnet VESTFYENS KULIMPORT.
- 1923 Købmand Severin Fentz indtræder i firmaet i stedet for Chr. Jørgensen.
- 1937 Købmand Frederik Plum (yngste søn af ovennævnte Frederik Plum) indtræder i firmaet.
- 1941 Fru Ingrid B. Plum indtræder i stedet for sin afdøde mand.
- 1951 Ordet KULKRANEN registreres som alternativt firmanavn.
- 1952 Arne B. Plum indtræder i interessentskabet i stedet for sin afdøde moder.
- 1957 Severin Fentz udtræder og firmaet indehaves herefter af Frederik Plum og Arne B. Plum indtil
- 1965 da sidstnævnte udtræder, og Frederik Plum er eneindehaver, indtil han i
- 1966 sælger til ESSO, der nedlægger forretningen med fast brændsel og flytter salget af brændselolie til ESSO forhandleren i Glamsbjerg. Selve kulkranen og den dermed forbundne stevedoreforretning drives nu af A. Fage-Pedersen A/S.

PLUMS BOGHANDEL

Boghandler Frederik Langkilde Plum (1880-1946), hvis fader var broder til Niels Munk og Frederik Plum, overtog i 1907 en boghandel på Torvet i Assens, som han drev til 1930, hvorefter den gik ud af familien.

Fra N. K. H. KJÆRBYE: »Et Tilbageblik«, 1960.

Nogle Firmaer og Selskaber hvis navn indeholder ordet PLUM

Oplysninger fra KRAKS Vejvisere (Firmaregisteret), fra SLÆGTEN PLUM og fra diverse, især fra Erhvervsarkivet i Århus.

CHR. & VALDEMAR PLUM i København etabl. 1879 (nævnes endnu i KRAK 1915).
Snedkermestre og møbelfabrikanter.
Indehavere: Christian Frederik Ludvig Plum (1849-1921, no.200) og Jørgen Daniel Valdemar Plum (1852-1915, no.201)

PLUM's FOTOHANDEL i Nykøbing Mors
oprettet af Svend Aage Plum (1899-1958, no. 265).

PLUM MØLLER & SKOVGAARD - skibsmæglere i Rønne.
Otto Marius Plum, født 1869 i den bornholmske PLUM-familie var medindehaver.

PLUM PLASTIC, Birkerød.
Indehaver Paul Ejler Plum (født 1934, no. 215.3). Aktieselskab fra 1976.

P.M.PLUM's EFTF. Aps., Virum.
Direktør Torben Knudsen, import - agentur - kolonial - konserver.

PLUMROSE A/S i København.
Stiftet 1933 under navnet "The Cooperative Exporters Ltd.", der i 1935 blev ændret til "E.F. Esmann" og i 1968 til nuværende navn. Handel og industriel virksomhed. Formand for bestyrelsen: direktør Mogens Pagh.
Direktion: A/S Det Østasiatiske Kompagni.
Aktiekapital: 100 mill.kroner (KRAK 1976).

Se endvidere:

Inger Marie Plum: Den Danske Smørhandels Historie i "Erhvervs-historisk Aarbog 1964".

N.H. Kiærbye: Et Tilbageblik (1960) "Oversigt over PLUM-ske

Kort Oversigt

over

noget af det der skete i den tid, da de af os kendte forfædre levede

- 1417 København bliver rigets hovedstad
 1439 Erik af Pommern forlader sine riger
Christoffer af Bayern konge i Danmark (i Sverige 1441, i Norge 1442)
 Gutenberg opfinder bogtrykkerkunsten
 1448 Christian I konge i Danmark og Norge (i Sverige 1457-67)
 1460 Slesvig og Holsten forenes med Danmark
 1462 Jordklodens rotation erkendes
 1468 Orkneyøerne og Shetlandsøerne pantsættes og indløses ikke siden
 1481 Hans konge af Danmark og Norge, fra 1497 tillige af Sverige
 1479 (eller 1482) Københavns Universitet oprettes
 1492 Columbus "opdager" Amerika
 1494 Hans Tausen fødes
 1498 Vasco da Gama finder søvejen til Indien
- Frands Madsen (ca. 1500-1570) borger i Ribe
- 1501 Nordisk Unionskrig
 1503 Peder Palladius fødes
 1513 Christian II konge af Danmark/Norge, fra 1520 tillige af Sverige
 1517 Martin Luther opslår sine 95 sætninger i Wittenberg
 1521 Fernando Magellan fuldender sin jordomsejling
 Gustav Vasa starter oprør mod Chr.II i Sverige
 1523 Christian II forjages fra Danmark, Norge og Sverige
Frederik I konge af Danmark/Norge. Gustav Vasa konge af Sverige
- Peter Frandsen (15..-1608) byfoged i Kbhvn.
- 1533 Ved Frederik I's død udbryder borgerkrig "Grevens Fejde".
 Johan Rantzau slår borgere og bønder
 1534 Christian III konge af Danmark/Norge
 1536 Reformationen indføres i Danmark
 1559 Frederik II konge af Danmark/Norge
 1563 Nordisk Syvårskrig mellem Danmark/Norge og Sverige
- Claus Plum (1585-1649) professor jur. i Kbhvn.
- 1588 Christian IV konge af Danmark/Norge
 1612 Kalmar krigen mod Sverige, som Danmark/Norge vinder
 1616 Ostindisk Handelsselskab A/S oprettes
- Johan Plum (16..-1701) generalkirkeinspektør
- 1618 Trediveårskrigen begynder
 1620 Fort Dansborg anlægges i Trankebar
 1634 Thomas Kingo fødes
- Frederik Plum (1643-1728) sognepræst i Gentofte
- 1643 Svenske tropper besætter Jylland. Chr.IV vinder ved Kolberger Heide. En svensk/hollandsk flåde vinder over den danske
 1645 Ved freden i Brömsebro afstår Danmark/Norge: Jämtland-Härjedalen Halland samt Gotland og Ösel til Sverige
 1648 Frederik III konge af Danmark/Norge
 1657 Danmark/Norge erklærer Sverige krig. Carl X Gustav besætter Jylland. Halland befries af Danmark/Norge
 1658 Carl Gustav fører hæren over isen via Fyn, Langeland og Lolland-Falster til Sjælland. Ved Roskildefreden afstår Fr.III: Skåne, Halland og Blekinge samt Bornholm, Bohus og Trondheim Len. Carl X Gustav bryder straks freden, men Danmark/Norge får hjælp udefra, og Bornholm og Trondheim Len gives tilbage i 1660
 1659 Svenskerne forsøger stormangreb på Kbhvn. Fyn befries for svenskere

Kort Oversigt II

- 1660 Frederik III indfører enevældigt arvemonarki
Claus Plum (1669-1739) sognepræst i Vetterslev
- 1670 Christian V konge af Danmark/Norge
1672 Griffenfeld rigskansler
Danmark annekterer Sct. Thomas
- 1683 Christian V's DANSKE LOV udstedes som den første samlede lov for riget
- 1684 Ludvig Holberg fødes
1691 Væbnet neutralitetsforbund mellem Danmark/Norge og Sverige mod England og Holland
Claus Plum (G)(1686-1742) forpagter
- 1699 Frederik IV konge af Danmark/Norge
1700 Den Store Nordiske Krig 1700-1721
Claus Plum (V)(1716-1803) godsejer, krigsråd
Christian Plum (V)(1719-1789) købmand, raffinadør
Helsingør
Claus Plum (G)(1721-1781) sognepræst i Korsør
- 1721 Hans Egede kommer til Grønland
1730 Christian VI konge af Danmark/Norge
1735 Danmark køber øen Sct.Croix af Frankrig
1743 Johannes Ewald fødes
1746 Frederik V konge af Danmark/Norge
1756 Syvårskrigen mellem Frankrig og Storbritannien
1758 P.A. Heiberg fødes
Frederik Christian Plum (V)(1758-96) regimentskvarterm.
Claus Plum (V)(1758-1818) købmand i Helsingør
Frederik Plum (G)(1760-1834) biskop i Odense
- 1764 Jens Baggesen fødes
1769 James Watt opfinder dampmaskinen
1770-72 Struense - Guldberg
1775 Den amerikanske Frihedskrig
1776-83 Danmark/Norge i neutralitetsforbund med Rusland og Sverige
Christian August Plum (1774? -1855?) officer i Helsingør
- 1772-84 Kronprins Frederik overtager rigets styrelse
1782 Steen Steensen Blicher fødes
1789 Den franske Revolution.
B.S. Ingemann fødes
1792 Danmark forbyder handel med negerslaver
Christian Ludvig Plum (V)(1792-1869) urtekræmmer
- 1793 Napoleon Bonaparte forfremmes til brigadegeneral
1797 Henrik Hertz fødes
1801 Slaget på Rheden den 2den april, hvorefter Danmark/Norge udtræder af neutralitetsforbund med Sverige og Rusland
Frederik Plum (GN)(1801-48) overlærer i Skien
Niels Munk Plum (GD)(1803-65) sognepræst i Roslev m.m.
- 1804 Napoleon udråber sig til De Franskes Kejser
1805 H.C. Andersen fødes
1806 Robert Fultons første sejlads med dampskib.
Første gaslygter i London
1807 For at tvinge Danmark/Norge til at gå ind under fastlandsspærringen sender England uden krigserklæring en flåde mod Kbhvn. Efter 3 natters bombardement bortfører englænderne hele den hjemmeværende danske flåde

Kort Oversigt III

- 1808 Rusland angriber Sverige i Finland, og Danmark/Norge erklærer efter russisk pres Sverige krig. Bernadotte kommer til Danmark med et spansk/fransk korps for at støtte Danmark. De afbrænder Koldinghus
Karl Peter Ferdinand Plum (V)(1809-71) murermester i Helsingør
- 1810 Peter Faber fødes
- 1813 Danmark slutter våbenstilstand med Napoleons fjender
Dansk Statsbankerot
Søren Kierkegaard og Carl Ploug fødes
- 1814 Napoleon abdicerer og forvises til Elba
Danmark/Norge slutter fred i Kiel med Sverige og Storbritannien, Norge "afstås" til Sverige. Norge kan ikke acceptere dette og vælger den danske prins Christian Frederik til konge og indfører en valgt rigsdag. Resultatet bliver, at Norge bliver selvstændigt kongerige med konge fælles med Sverige
- 1814 Poul Martin Møller fødes
- 1815 Napoleon går i land i Sydfrankrig (De 100 Dage), modtages med begejstring, men overvindes af Frankrigs fjender og deporteres til Sct. Helena
Frederik Christian Plum (V)(1818-68) toldinspektør
- 1825 Vilh. Bergsøe fødes
- 1828 Henrik Ibsen fødes
- 1842 Georg Brandes fødes
Peder Poulsen Plum (V)(1821-93) Kathrinedal
- 1839 Christian VIII konge af Danmark
- 1844 John Ericsons skrueskib
- 1847 Jernbane Kbhvn.-Roskilde
- 1848 Frederik VII konge af Danmark. Slesvig-Holstenerne modsætter sig nærmere tilknytning mellem Slesvig og det øvrige Danmark, og oprørsstyrker går over Ejderen, en prøjsisk hær træder til og rykker op i Jylland, men rømmer igen dansk territorium. Våbenhvile 26/8
- 1846 Holger Drachmann fødes
- 1847 J.P. Jacobsen fødes
- 1849 Danmark opsiger våbenhvilen, og kampene genoptages. Prøjsiske og slesvig-holstenske tropper trænger op i Jylland, men general Bülow sejrer i slaget ved Fredericia 6/7. En liberal forfatning omdanner 5/6 kongeriget til konstitutionelt monarki, der ikke gælder for Slesvig og Holsten
- 1850 Danmark og Prøjsen undertegner 2/7 fredstraktat. Oprørshæren kæmper videre, men bliver 25/7 definitivt slået af general Krogh ved Isted
- 1853 Selma Lagerlöff fødes
- 1854 Første telegraflinie i Danmark
- 1857 Mod en erstatning på 67 millioner kr. ophæver Danmark Øresundstolden, der havde været gældende siden 1429. Gasbelysning i Kbhvn.
- 1863 Regeringen bebuder forfatningsrev., der bl.a. indbefatter Nord-slesvigs indlemmelse, dette er i strid med London-aftalerne 1851/52
Christian IX bliver konge og underskriver forfatningen 18/11, hvorpå tyske tropper rykker ind i Holsten 23/12
- 1864 Danmark nægter at ophæve forfatningen, og en prøjsisk/østrigsk hær går ind i Slesvig. Udenlandsk hjælp svigter, og Danmark er dømt til at tabe mod overmagten. Ved freden i Wien afstås Slesvig, Holsten og Lauenborg
- 1866 Johannes Jørgensen fødes, 1873 Johannes V. Jensen
- 1876 Bell's telefon, 1879 Edison's glødelampe, 1892 elektr. i Kbh.

- 1901 Systemskifte hvorefter regeringen skal dannes af et flertal i Folketinget
- 1905 Norge ophæver Unionen med Sverige, og den danske prins Carl bliver norsk konge under navnet Haakon VII
Henriette Cathrine Plum (V)(1824-1901) g.Sølling
Vilhelm Carl Ludvig Plum (GN)(1836-91) cand.jur.
N.M.& Charlotte Plum's 13 børn (GD)(1835/53-1846/1911)
- 1906 Frederik VIII konge
- 1908 Kvinder får stemmeret i Danmark
- 1912 Christian X konge
- 1914 Østrigs tronfølger Ferdinand myrdes af serbiske nationalister i Serajevo. Det giver stødet til 1ste verdenskrig. 3/8 erklærer Tyskland Frankrig krig. 4/8 går tyske tropper ind i Belgien. England erklærer Tyskland krig. Begge parter graver sig ned i skyttegrave på vestfronten. På østfronten slår Hindenburg russerne. Danmark lægger miner i Bælterne. Japan går ind i krigen på Ententens side.
- 1915 Bulgarien slutter sig til Centralmagterne, og Italien til Vestmagterne. U-bådskrigen begynder, og bl.a. sænkes "Lusitania" med 1200 omkomne.
I Danmark vedtages en ny grundlov med demokratisering af Landstinget
- 1916 Til lands skyttegravskrig, til søs vinder England Jyllandsslaget
Danmark sælger De vestindiske Øer til U.S.A. for 25 mill.\$
- 1917 Tyskland indleder uindskrænket U-bådskrig. U.S.A. går ind i krigen. I Rusland tager Kerenski magten, men yderliggående opretter Sovjetter, der fører til revolutionen. Rusland slutter våbenstilstand 4/10
- 1918 Island bliver selvstændigt med kongefællesskab med Danmark
Tyskland bliver republik. Lenin slutter fred på Ruslands vegne
Socialdemokratiet søger at tage magten i Finland, men nedmejes af Mannerheims hvide garde. Den spanske syge græsser og kræver flere dødsofre end hele krigen. 11/11 kl. 11 undertegnes våbenstilstand
- 1919 Fredsafslutning i Versailles 28/6. Tyskland afstår Nordslesvig til Danmark. Folkeforbundet oprettes. Danmark og Sverige indfører 8-timers arbejdsdag. Weimar-forfatningen indfører parlamentarisk demokrati i Tyskland. Fr. Ebert bliver 1ste præsident. Hitler indmelder sig i det tyske arbejderparti. I Italien besætter forfatteren d'Annuncio Fiume, Mussolino opretter den første fascistiske kampgruppe. Pianisten Paderewsky bliver Polens første præsident med Pilsudski som den egentlige leder. Admiral Horthy militærdiktator i Ungarn
- 1920 Kongen afskediger ministeriet Zahle udenom Folketinget. Nordslesvig forenes med Danmark efter folkeafstemning. Hitler: Det National-Socialistiske Arbejderparti NSDAP
- 1921 Konrad Adenauer præsident for det prøjsiske statsråd
- 1922 Mussolini sender Sortskjorter mod Rom, og kongen overdrager ham at danne regering
- 1923 Inflationen i Tyskland gør Marken værdiløs. Hitlers kup i München nedkæmpes, og partiet forbydes. Primo de Rivira indfører militærdiktatur i Spanien
- 1924 Danmarks første arbejderregering under Stauning
- 1925 Hindenburg præsident i Tyskland. Hitler udsender MEIN KAMPF og genopretter NSDAP
- 1926 Tyskland får adgang til Folkeforbundet. Göring bliver Gauleiter i Berlin. Mussolini bliver Il Duce Del Fascismo. Chiang-Kai-shek begynder sit felttog for at samle Kina
- 1928 Lindbergh flyver over Atlanten. Briand-Kellog-Pagten, der skal gøre krigen hjemløs i Verden, underskrives i Paris af 54 nationer

Kort Oversigt V

- 1929 Det store børskrak i New York forplanter sig til Europa og medfører økonomiske katastrofer
- 1930 Der indgås toldunion mellem Holland/Belgien og de nordiske lande. Frankrig begynder at bygge Maginot-linien til forsvar mod ØST
- 1931 En norsk fanger okkuperer et stykke land i Østgrønland. Den internationale domstol i Haag afviser Norges krav i Grønland
- 1932 Hitler, der var Østriger, bliver tysk statsborger og får 37% af stemmerne ved præsidentvalget. Den 84-årige Hindenburg genvælges og forbyder Hitlers SA og SS, men forbudet hæves snart igen. "Valutacentralen" oprettes i Danmark
- 1933 Hitler bliver kansler og arrangerer "Rigsdagsbranden" for at ophidse mod anderledes tænkende
Kommunismen forbydes. Socialdemokrati og fagforeninger knuses, og koncentrationslejre indføres. Hitler får bemyndigelse til at regere fire år uden rigsdag. Jødeforfølgelser begynder. Hitlers udenrigspolitik godkendes af 92% af vælgerne. Vidkun Quisling starter "National Samling", en nazistisk organisation, i Norge
Stauning indgår "Kanslergadeforlig" med Venstre: forbud mod arbejdsstandsning, krisehjælp til landbrug og socialreform
Willy Post flyver Jorden rundt på 121 timer
- 1934 De tyske delstater mister selvstændighed til fordel for rigsheden: Det Tredie Rige. Hitler udrenser og bliver rigspræsident med 90% af afgivne stemmer. Sovjetunionen optages i Folkeforb.
- 1935 Mussolini begynder krig mod Abessinien. Saar stemmer sig med 90,8% tilbage til Tyskland. Tyskland indfører værnepligt og sletter også flådeaftale med England
Lillebæltsbroen åbnes
- 1936 Mussolini udråber Det Romerske Imperium
Francisco Franco sejrer over folkefronten i Spanien. Jødeforfølgelserne i Tyskland forårsager stærk stigning i indvandringen i Palæstina, hvorfor araberne føler sig truet. Chiang-Kai-shek slutter fred med Mao, og den røde hær indgår i Chiang's mod Japan
- 1937 Den spanske borgerkrig begynder
Storstrømsbroen åbnes
- 1938 Hitler besætter Østrig. Tjekkosllovakiet, der også besættes, deles mellem Tyskland, Polen og Ungarn
Den spanske borgerkrig ender med Franco's sejr
- 1939 Det går op for England, at Hitler ikke vil fred men krig for at udvide territorier. England og Frankrig slutter aftaler om beskyttelse af Polens, Rumæniens og Grækenlands grænser
1ste september rykker tyske tropper ind i Polen og

2den verdenskrig

er begyndt.

| Side | Register
over Personer født eller gift PLUM | født | 117
No |
|------|---|------|------------|
| 95 | Agathe, sygeplejerske, Kbhvn. | 1892 | 245 |
| 91 | Agnes Margrethe f. Christiansen, g.m. Flemming | 1906 | 242.1 |
| 9 | Agnes Marie, sygeplejerske, Kbhvn. | 1879 | 252 |
| 51 | Agnes Nicoline Christiane f. Skovby, g.m.Niels Munk | 1846 | 184 |
| 16 | Agnete, g.m. Graves Petersen | 1920 | 257.2 |
| 11 | Allan Gordon | 1911 | 253b |
| 24 | Amalie Valborg Louduiska, Roskilde g.m.Alfred Meincke | 1866 | 204 |
| 18 | Andrea | 1888 | 261 |
| 17 | Andrea Nicoline f. Hansen, g.m. Valdemar Plum | 1853 | 201 |
| 46 | Andreas Anthon Frederik, Assens | 1892 | 213 |
| 89 | Andreas Munk | 1973 | 241.1.1.4 |
| 43 | Ane Kathrine f. Hansen, g.m. Carl Bretteville | 1894 | 209 |
| 90 | Anette, fuldmægtig, Rungsted, g.m. Torben Langebæk | 1948 | 241.2.1 |
| 14 | Angelica Mathilde Augusta f. Bang g.m.Fr.Chr., Marstal | 1826 | 165 |
| 48 | Anna Catharine, g.m. Poul Møller | 1924 | 216.1 |
| 9 | Anna Elisabeth Birgitte Hansen g.m.Theodor Carl Plum | 1857 | 196 |
| 50 | Anna Elisabeth (Elisa) g.m. Fr. Bøgh | 1836 | 181 |
| 101 | Anna Elisabeth (Manne) forstanderinde | 1900 | 250 |
| 104 | Anna Elisabeth f. Bjerre, g.m. Nicolai | 1852 | 190 |
| 17 | Anna Petrea Mathilde, g.m. Henrik H.P. Ipsen | 1885 | 259 |
| 69 | Anna Margrethe, g.m. Holger Helms | 1881 | 224 |
| 101 | Anne cand.pharm., Ordrup | 1949 | 249.3 |
| 90 | Anne Cathrine f. Harhoff, g.m. Flemming | 1917 | 242.1 |
| 85 | Anne-Kirsten Munk, Tølløse | 1974 | 238.4.3.1 |
| 54 | Anne Lise f. Henriksen, g.m. N.M. Plum, Gentofte | 1915 | 219.1 |
| 36 | Anne Marie f. Færden, g.m.Thorvald S.M.Plum, Oslo | 1888 | 208 |
| 52 | Anne Marie f. Richter, g.m. Hans Henrik | 1939 | 217.1.2 |
| 74 | Anne Munk, Sønderborg | 1958 | 227.3.2 |
| 36 | Anne-Sofie, g.m. Björn Bränne | 1916 | 208.1 |
| 85 | Annette Susanne f.Rasmussen g.m.Ole Chr.Munk, Tølløse | 1947 | 238.4.3 |
| 22 | Anni f. Larsen, g.m. Erik Plum-Rasmussen | 1927 | 202.1.2 |
| 78 | Annie, student | 1918 | 233.1 |
| 14 | Angelica Mathilde Augusta, g.m. A.H.B. Kromann | 1847 | 199 |
| 83 | Anthonie Christine Elisabeth Marie f.Christiansen
g.m. Sophus Munk | 1859 | 188 |
| 85 | Anthonie Tabitha Charlotte, g.m. Hans Lauritzen | 1882 | 239 |
| 11 | Arne, kleinsmed, Herlev | 1938 | 253b.2 |
| 31 | Arne Frederik, bogholder, Kbhvn. | 1913 | H2.4.1.1 |
| 19 | Arne Ole | 1932 | 264.2 |
| 44 | Carl Arne Chr. Fr. Bretteville Plum, Assens | 1903 | 211.1 |
| 72 | Astrid f. Sørensen, g.m. Carl Ejnar | 1891 | 227 |
| 48 | Astrid Caroline (Vense) f. Hvenegaard, g.m. Frederik | 1898 | 216 |
| 83 | Augusta Margrethe f. Thiele, g.m. biskop Niels Munk | 1885 | 238 |
| 102 | Barbara Ann Camacho, g.m. David Nicolai Munk | 1941 | 251a.1 |
| 91 | Benedikte Yvonne Elisabeth (Dis)g.m.B.Bülöw-Jacobsen | 1916 | 242.2 |
| 11 | Bent Allan, laborant, Sejerslev | 1937 | 253b.1 |
| 12 | Bente f. Hinch, g.m. Preben Plum, Herlev | 1951 | 253b.5 |
| 45 | Bente f. Nielsen, g.m. Karsten, Assens | 1937 | 211.1.2 |
| 28 | Bente Caroline f. Jørgensen g.m.Karl Peder Ferd.Hels. | 1807 | H.1 |
| 31 | Bente Bruun(Andersen), fysioterapeut, Kbhvn. | 1941 | H2.4.1.1.1 |
| 74 | Birgit Lindgren f. Jørgens. lærer g.m. Eskild, Sønderb | 1930 | 227.3 |
| 47 | Birgitte f. Bang Simonsen g.m. Paul Ejler,Klampenborg | 1937 | 215.3 |
| 93 | Birgitte Elisabeth, fysioterapeut g.m.Palle C. Madsen | 1919 | 244.1 |
| 28 | Birte Kristin Jensdatter | 1833 | H.1.1 |
| 101 | Birte Margrethe f.Milner, g.m. Sv.Munk, Hørsholm | 1924 | 249.1 |
| 56 | Birthe Munk, keramiker | 1918 | 219.3 |
| 29 | Birthe Caroline Josephine Frederikke | 1859 | H.1.1.2 |
| 16 | Birthe g.m. Busch-Petersen | 1923 | 257.3 |
| 20 | Bodil g.m. Klose | 1922 | 265.1 |
| 77 | Bodil Marie, g.m. lektor K.Sode-Petersen, Kbhvn. | 1927 | 231.1 |
| 101 | Bodil Cæcilia (Bus) f.Hofman Hansen, g.m. Jens J.M. | 1899 | 249 |
| 88 | Bodil Fritze Augusta f. Saabye g.m. Sophus Munk | 1893 | 241 |
| 12 | Brian | 1971 | 253b.4.2 |

| Side | Register
over Personer født eller gift PLUM | født | No | 115 |
|---------|---|------|------------|-----|
| 31 | Camilla f. Knoblauch, g.m. V.A.Plum, Helsingør | 1862 | H.2.4 | |
| 31 | Camilla Bruun, Gentofte | 1972 | H.2.4.1.1. | |
| 34 | Camilla f. Bugge, g.m. Vilhelm C.L., Christiania | 1858 | 178 | |
| 54 | Camilla Munk, Gentofte | 1956 | 219.1.4 | |
| 43 | Frederik <u>Carl</u> Bretteville, bankdir. Kbhvn. | 1873 | 209 | |
| 58 | Carl Frederik August, dyrlæge, Frederiksgave | 1842 | 185 | |
| 73 | Carl Munk, salgschef, Kbhvn. | 1920 | 227.1 | |
| 15 | Carl Frederik Valdemar, cand.jur., dir. Kbhvn. | 1889 | 257 | |
| 15 | Carl, København | 1885 | 256 | |
| 29 | Caroline, g.m. murersv. Hans (<u>Ebbe</u>) Olsen | - | H.1.2 | |
| 12 | Carsten | 1967 | 253b.4.1 | |
| 15 | Carsten | 1958 | 257.1.3 | |
| 94 | Carsten Munk, civiling. | 1948 | 244.3.2 | |
| 46 | Catharine Wilhemine Marie f.Christiansen, g.m.Freder. | 1854 | 180 | |
| 38 | Charlotte Elisabeth f. Blædel, g.m. pastor N.M. | 1811 | 147 | |
| 95 | Charlotte Elisabeth (<u>Lotte</u>) g.m. dommer Otto Madsen | 1893 | 246 | |
| 60 | Ingeborg <u>Charlotte</u> (<u>Lotte</u>), g.m. Vincent Hvenegaard | 1879 | 222 | |
| 82 | Charlotte <u>Pauline</u> , Rønshoved, g.m. Peter Rosendahl | 1845 | 187 | |
| 47 | Lene <u>Charlotte</u> , Klampenborg | 1969 | 215.3.2 | |
| 15 | Christian, datalog | 1948 | 257.1.2 | |
| 94 | Christian Munk, arkitekt | 1922 | 244.3 | |
| 14 | Christian Fr.Ludv., urtekræmmer, Kbhvn. | 1792 | 126 | |
| 14 | Christian Fr.Ludv., møbelfabrikant, Kbhvn. | 1849 | 200 | |
| 19 | Christian Valdemar, grosserer | 1896 | 264 | |
| 26 | Christian, købmd. og raffinadør, Helsingør | 1719 | 52 | |
| 28 | Christian August, officer, Helsingør | 1774 | H | |
| 30 | Christine f. Petersen, g.m. Gustav Frederick, murerm. | 1809 | H.2 | |
| 97 | Christopher, Alan | 1966 | 247.2.3 | |
| 53 | Christopher Munk, Espergærde | 1967 | 219.1.2.3 | |
| 74 | Claus, Sønderborg | 1960 | 227.3.3 | |
| 9,14 | Claus, godsejer, krigsråd | 1716 | 50 | |
| 28 | Claus, købmand, Helsingør | 1758 | 86 | |
| 9,14.28 | Claus, sognepræst, <u>Vetterslev</u> | 1669 | 28 | |
| 20 | Claus Frederik | 1931 | 265.3 | |
| 84 | Claus Frederik Munk, dr.phil, Dianalund | 1913 | 238.4 | |
| 91 | Claus Munk, tømrersv., Brovst | 1946 | 242.1.2 | |
| 76 | Conny Malinowska f. Hoppe g.m. Mogens Plum (Thomsen) | 1927 | 229.1 | |
| 31 | Dagmar Gudrun f. Jensen g.m. arkitekt Fr.Jul.A.,Kbh. | 1888 | H.2.4.1 | |
| 72 | Dagmar (<u>Dea</u>), lærerinde, Kbhvn. | 1883 | 225 | |
| 58 | Dagmar <u>Edel</u> Christine f. Langkilde g.m. dyrl.Carl | 1853 | 185 | |
| 59 | Dagmar Sophie Kirstine Elisabeth f.Rasmussen, g.m.
Munke maler | 1884 | 221 | |
| 45 | Dagny f. Vallentin, g.m. prof. Preben | 1908 | 211.2 | |
| 46 | Daniel, fuldm., Kbhvn. | 1893 | 214 | |
| 97 | David Munk, maler | 1932 | 247.3 | |
| 102 | David Nicolai Munk, Kansas City, U.S.A. | 1939 | 251a.1 | |
| 89 | Nina Louise, Lille Skensved | 1975 | 241.1.1.5 | |
| 56 | Ditte Kirstine, Ollerup | 1972 | 219.4.1.1 | |
| 21 | Doris Nielsen f. Petersen g.m. Gunner Jg. cand.polit. | - | 266.1 | |
| 102 | Dorothea Louise f. Sulzbach g.m.Mogens Munk,Lincoln,
U.S.A. | 1907 | 251a | |
| 75 | Dorte Munk, Haderslev | 1967 | 227.4.4 | |
| 85 | Dorthe Camilla Munk, Tølløse | 1975 | 238.4.3.2 | |
| 20 | Edith f. Bang Hansen | - | 265.3 | |
| 18 | Edith | 1894 | 262 | |
| 20 | Edith f. Nissen, g.m. fotohdl. Sv.Aa., Nykøbing | 1898 | 265 | |
| 80 | Edith Margrethe (<u>Bagger</u> Rasmussen) g.m.K.Plum-Lykkesf. | 1925 | 234.3 | |
| 89 | Edith Camilla f. Bertelsen, g.m. Ole Munk | 1918 | 241.1 | |
| 19 | Eigil Helge, lærer | 1939 | 264.3 | |
| 75 | Ejnar Munk, Stubbæk | 1930 | 227.6 | |

| Side | Register
over Personer født eller gift PLUM | født | 119
No |
|------|---|------|-----------|
| 72 | Carl <u>Ejnar</u> , gårdejer, Stubbæk | 1891 | 227 |
| 79 | Helga <u>Elisa</u> (<u>Lise</u>), eutomipædagog, læge g.m. Gunn.Holml | 1926 | 233.3 |
| 83 | Elisabeth, g.m. Sv.Eigil Madsen, Kbhvn. | 1909 | 238.2 |
| 56 | Elisabeth f. Nielsen, g.m. Morten, Ollerup | 1945 | 219.4.1 |
| 96 | Elisabeth Sophie | 1963 | 247.1.1 |
| 73 | Elisabeth Munk, sygeplejerske g.m.O.Læssøe Amstrup,
Faaborg | 1945 | 227.1.1 |
| 50 | Anna <u>Elisabeth</u> (<u>Elisa</u>), g.m. Fr. Bøgh | 1836 | 181 |
| 91 | Benedicte Yvonne <u>Elisabeth</u> (Dis)g.m. B.Bülów-Jacobs. | 1916 | 242.2 |
| 74 | Karen <u>Elisabeth</u> , stud.mag.art., Kbhvn. | 1952 | 227.4.1 |
| 44 | Ella Jensine Marie f. Ehrhorn, g.m. Arne B. Plum | 1913 | 211.1 |
| 79 | Ellen, missionær, g.m. Johs. Rasmussen | 1887 | 234 |
| 90 | Ellen f. Selchau Nielsen, g.m. dir. Jørgen Munk | 1921 | 241.2 |
| 73 | Ellen f. Grau, tandlæge, g.m. Carl Munk | 1918 | 227.1 |
| 32 | Elsa Marie Kristine, sangerinde | 1888 | H.2.4.3 |
| 19 | Else f. Hilstrøm, g.m. gross.Chr.Valdemar, Kbhvn. | 1905 | 264 |
| 51 | Else Munk, g.m. Einar Johansen, Kbhvn. | 1912 | 217.1 |
| 90 | Elsebeth, Odense | 1942 | 242.1.1 |
| 74 | Elsebeth Margrethe f. Lensbøl, børnehavel. g.m. Jg.M. | - | 227.4 |
| 14 | Emilie f. Noll, g.m. snedkerm.Chr. Fr. L., Kbhvn. | 1850 | 200 |
| 30 | Emilie, g.m. tømrerm. Bent Petersen | 1836 | H.2.3 |
| 72 | Emma, Frederiksgave | 1887 | 226 |
| 47 | Emma Anthonie, g.m. Johs.Pedersen, Vejlgård | 1894 | 215 |
| 43 | Ida Emma Josephine f.le.N.de Br., g.m. kbm.Fr.Plum | 1836 | 180 |
| 78 | Erik, grosserer Skodsborg | 1887 | 233 |
| 73 | Erik Munk, Lysholm, Als | 1922 | 227.2 |
| 74 | Eskild, landsretssagfører, Sønderborg | 1924 | 227.3 |
| 46 | Esther Johanne Charlotte Marie, Assens | 1889 | 212 |
| 49 | Eva, Helsingør | 1971 | 216.3.3 |
| 73 | Eva Munk, g.m. cand.jur. Niels Ulrik Heine | 1948 | 227.1.2 |
| 97 | Eva Sophie, g.m. prof. Torsten Dahl, Aarhus | 1897 | 248 |
| 19 | Evelyn | 1963 | 264.2.1 |
| 90 | Flemming Munk, læge, Brovst | 1915 | 242.1 |
| 43 | Frederik, kbmd. kgl. agent, Assens | 1835 | 180 |
| 48 | Frederik, kbmd., Assens | 1896 | 216 |
| 67 | Frederik Christopher Langkilde, boghdl. Assens | 1880 | 223 |
| 97 | Frederik Munk, Kbhvn. | 1962 | 247.3.1 |
| 14 | Frederik Christian, toldinsp. Marstal | 1818 | 165 |
| 17 | Frederik Christian Edvard, snedkerm. Kbhvn. | 1883 | 258 |
| 9 | Frederik Christian, regimentskvartermester | 1758 | 80 |
| 9 | Frederik Christian, Kathrinedal | 1788 | 124 |
| 31 | Frederik Julius Andreas, arkitekt i Kbhvn. | 1883 | H.2.4.1 |
| 36 | Frederik Thorvald Sofus, cand.teol. lektor, Oslo | 1885 | 208 |
| 12 | Georg, gartner, Ballerup | 1941 | 253b4 |
| 91 | Gerda f. Simonsen, g.m. Claus Munk | 1941 | 242.1.2 |
| 67 | Gerda Marie Dagmar, g.m. Knud Kjølhede, Kjellerup | 1909 | 223.1 |
| 32 | Gerner Wilhelm, Helsingør | 1885 | H2.4.2 |
| 37 | Gjertrud, Oslo | 1921 | 208.2 |
| 46 | Grete f. Nyeborg, g.m. prof. Preben | 1932 | 211.2 |
| 95 | Grete f. Olsen, g.m. konsulent Poul Michael Munk | 1939 | 244.7 |
| 17 | Grete, g.m. Stumpe, Malerinde | 1917 | 258.2 |
| 31 | Grete f. Valeryd, g.m. Arne Frederik | 1912 | H2.4.1.1 |
| 15 | Gudrun f. Fink Kaae, g.m. Poul Arne | 1917 | 257.1 |
| 19 | Gunnar Thorkild Buck | 1895 | 263 |
| 21 | Gunnar Jørgen, cand.polit. fuldm. | 1930 | 266.1 |
| 30 | Gustav Friderick, murerm. Helsingør | 1811 | H2 |
| 44 | Gyda Leonharder f. Madsen, g.m. Ole, Assens | 1942 | 211.1.1 |

| Side | Register
over Personer født eller gift PLUM | født | No |
|------|---|------|-------------|
| 11 | Hanne, Sejerslev | 1960 | 253b.1.1 |
| 15 | Hanne f. Just, g.m. premierløjtn. Sv.E. | 1940 | 257.1.1 |
| 89 | Hanne f. Borch Christensen, g.m. Henrik Munk | 1939 | 241.1.2 |
| 52 | Hanne f. Thiele, g.m. ing. N.M., Bagsværd | 1882 | 219 |
| 74 | Hanne Munk, Haderslev | 1963 | 227.4.3 |
| 28 | Hans Henrik, kbmd. i Helsingør | 1798 | 132 |
| 20 | Hans Jørgen | 1951 | 265.3.1 |
| 56 | Harald, arkitekt, Holte | 1920 | 219.4 |
| 52 | Harald Skovby, overretssagf., Kbhvn. | 1881 | 218 |
| 80 | Helga, Hellerup | 1890 | 236 |
| 77 | Helga Actonie f. Secher, g.m. gross.Thorvald, Kbhvn. | 1858 | 186 |
| 81 | Henriette Bagger Weis, g.m. Johs.Washington, U.S.A. | 1905 | 237 |
| 94 | Henriette Antonie | 1975 | 244.2.2 |
| 21 | Henriette Cathrine, g.m. postmester A. Rasmussen | 1854 | 202 |
| 25 | Henriette Cathrine, g.m. distriktslæge G.E. Sølling | 1824 | 168 |
| 89 | Henrik Munk, landmåler, Snekkersten | 1944 | 241.1.2 |
| 104 | Henrik Nicolai, koffardikaptajn, vinhdl., Kbhvn. | 1851 | 190 |
| 28 | Hertha Margrethe Ægida f. Olsen, g.m.toldkass.Rudolph
Fr. Kbhvn. | 1885 | H.1.1.1.1 |
| 21 | Hertha Marie f. Karbo, g.m. repr.Regnar Thork., Kbhvn | 1905 | 266 |
| 94 | Hilary Magareth f. Jones, g.m. ing.P.M.Plum, Kbhvn. | 1944 | 244.2 |
| 89 | Iben Gunver | 1966 | 244.1.1.2 |
| 45 | Ida Bretteville, Assens | 1967 | 211.1.2.2 |
| 76 | Ida Johanne Benedicte | 1897 | 230 |
| 96 | Ida May f. Mac.Coy, g.m. Paul Munk, Detroit | 1934 | 247.2 |
| 43 | Ane <u>Ida</u> Emma Josephine Bretteville- | 1914 | 209.1 |
| 11 | Inga f. Mikkelsen, g.m. Bent Allan Plum, Sejerslev | 1941 | 253b.1 |
| 74 | Inge Lis f. Hansen, g.m. dyrlæge Jg.Munk, Haderslev | 1934 | 227.4 |
| 60 | Ingeborg <u>Charlotte</u> (Lotte), g.m. Vincent Hvenegaard | 1879 | 222 |
| 52 | Ingegjerd f. Bruhn, g.m. civiling.Niels Munk, Gentofte | 1907 | 219.1 |
| 16 | Inger stud.scient. f. Petersen (navneforandr.til PLUM) | 1952 | 257.2.1 |
| 20 | Inger Bodil, g.m. Harv Jg. Klose | 1922 | 265.1 |
| 29 | Inger Marie, g.m. tømmerhdl. Preben Andersen | 1922 | H.1.1.1.1.3 |
| 19 | Inger Louise, g.m. Holmstrøm Hansen | 1929 | 264.1 |
| 78 | Inger Marie f. Holbek, g.m. gross. Erik | 1895 | 233 |
| 53 | Inger Margrethe f. Klein, g.m. Ole Munk, Espergærde | 1938 | 219.1.2 |
| 77 | Inger f. Arnholtz, g.m.læge Tage, Hellerup | 1896 | 231 |
| 89 | Inger Kirstine f. Boie Petersen, g.m. Ole Munk | 1919 | 241.1 |
| 93 | Inger Marie, grosserer, Kbhvn. | 1889 | 243 |
| 20 | Ingrid, g.m. Jørgen | 1936 | 265.4 |
| 44 | Ingrid f.Hvenegaard, g.m.kbmd.Thv.S.B., Assens | 1878 | 211 |
| 75 | Ingrid (<u>Sus</u>), Odense | 1893 | 228 |
| 93 | Ingrid f. Dethlefsen, g.m. dyrlæge Nicolai, Kbhvn. | 1894 | 244 |
| 94 | Ingrid Ebba Dagmar, g.m. generall. E.F. v.Holck | 1926 | 244.5 |
| 11 | Ingrid Bennie f. Gravenhorst, g.m.kleinsmed Arne Plum | 1943 | 253b.2 |
| 94 | Irma f. Reindrup, g.m. ark. Christian Munk | 1918 | 244.3 |
| 53 | Jacob Munk, Espergærde | 1964 | 219.1.2.2 |
| 85 | Jan (Andersen) | 1961 | 238.4.1.2 |
| 15 | Jan | 1967 | 257.1.1.1 |
| 49 | Janne Lise f. Thostrup, g.m. skibsing. Peter | 1941 | 216.3 |
| 11 | Jannie, Herlev | 1962 | 253b.2.1 |
| 89 | Janus Munk | 1970 | 241.1.2.2 |
| 96 | Jens Julius Munk, prof. maler, U.S.A. | 1926 | 247.1 |
| 101 | Jens Julius Munk, fotograf, afdelingsleder | 1899 | 249 |
| 74 | Jens Munk, Sønderborg | 1965 | 227.3.5 |
| 80 | Jens-Ole Plum-Lykkesfeldt | 1964 | 234.3.2 |
| 12 | Jette f. Rasmussen, g.m. Georg | 1946 | 253b.4 |
| 12 | Jette, g.m. Allan Nielsen | 1946 | 253b.6 |
| 13 | Jimmy | 1969 | 253b.7.1 |

| Side | Register
over Personer født eller gift PLUM | født | 121
No |
|------|--|------|-------------|
| 23 | Johanne Petrea, g.m. Th.H.J.Tholle | 1857 | 203 |
| 81 | Johannes (<u>Jonas</u>), amrk. ingeniør Washington | 1892 | 237 |
| 45 | Eleonora <u>Josephine</u> Bretteville, g.m. Torben Lenzberg | 1942 | 211.2.1 |
| 20 | Jørgen | 1931 | 265.4 |
| 74 | Jørgen Munk, dyrlæge, Haderslev | 1925 | 227.4 |
| 90 | Jørgen Munk, direktør, Kbhvn. | 1919 | 241.2 |
| 80 | Kaj Plum-Lykkesfeldt(g.m.Edith Margr.Bagger Rasmuss.) | 1922 | 234.3 |
| 75 | Karen, g.m. Vilh. Thomsen (fører navnet Plum) | 1896 | 229 |
| 47 | Karen Catharine (navnefor.fr.Pedersen)socialrådgiver | 1923 | 215.1 |
| 74 | Karen Elisabeth | 1952 | 227.4.1 |
| 55 | Karen Johanne, g.m. <u>Johan</u> Galster (fører navnet Plum) | 1912 | 219.2 |
| 29 | Karen, g.m. fabrikant Jg. Andersen | 1914 | H.1.1.1.1 |
| 17 | Karen f. Lunding | - | 258 |
| 12 | Karina | 1973 | 253b.5.2 |
| 28 | Karl Peder Ferdinand, murerm. Helsingør | 1809 | H.1 |
| 28 | Karl Rudolph, murerm. Næstved | 1832 | H.1.1 |
| 9 | Karl Kristian, grosserer, Kbhvn. | 1881 | 253 |
| 28 | Karl Teodor Henrik, kurvemagermester | 1857 | H.1.1.1 |
| 45 | Karsten Kristian Bretteville, direktør, Assens | 1938 | 211.1.2 |
| 91 | Karsten Munk, Brovst | 1948 | 242.1.3 |
| 51 | Kay Munk, købmand, Assens | 1878 | 217 |
| 11 | Kenneth | 1970 | 253b.3.3 |
| 12 | Kim | 1963 | 253b.5.1 |
| 49 | Kirsten f. Kjøpme-Jensen, g.m. ing. Peter, Helsingør | 1940 | 216.3 |
| 96 | Kirsten Elisabeth, g.m. prof.dr.med.J.C.F.S.Fabrizius | 1927 | 246.1 |
| 49 | Kirsten Ingrid Emma, g.m.ark.Kjeld Larsen,Kokkedal | 1929 | 216.2 |
| 78 | Kirsten Marie, husholdningslærer, g.m. læge Torp Mads. | 1920 | 233.2 |
| 10 | Kitty, g.m. murerm. Henrik Jensen | 1902 | 253a |
| 95 | Klaus Munk | 1973 | 244.7.2 |
| 44 | Klaus Bretteville, Assens | 1965 | 211.1.1.1 |
| 11 | Kurt, værkfører, Ballerup | 1940 | 253b.3 |
| 12 | Laila f. Petersen, g.m. smed Preben Plum | 1942 | 253b.5 |
| 15 | Lars | 1973 | 257.1.1.2 |
| 31 | Lars Bruun | 1967 | H.2.4.1.1.1 |
| 47 | Lars Frederik, Klampenborg | 1967 | 215.3.1 |
| 85 | Lars Munk, stud.jur. | 1955 | 238.4.4 |
| 94 | Lars Munk, Kastrup | 1950 | 244.4.1 |
| 94 | Lars Munk, studerende, Aarhus | 1951 | 244.4.2 |
| 56 | Laura, Ollerup | 1975 | 219.4.1.2 |
| 53 | Laura Maria Munk, Ballerup | 1972 | 219.1.1.1 |
| 16 | Leia Birthe Landgreen Petersen, g.m.kontorch.Sv.Plum | 1927 | 257.4 |
| 11 | Ley f. Jensen, g.m. værkf. Kurt, Ballerup | 1944 | 253b.3 |
| 19 | Linda | 1968 | 264.2.2 |
| 45 | Line Bretteville, Assens | 1964 | 211.1.2.1 |
| 94 | Lise f. Kramer Petersen, g.m. konsulent Mogens | 1925 | 244.4 |
| 74 | Lise Munk, Haderslev | 1961 | 227.4.2 |
| 101 | Lisse Pouline f. Juhl,sygepl., g.m. Jens Munk | 1915 | 249 |
| 32 | Lizzy | 1894 | H.2.4.4 |
| 74 | Lotte Munk | 1963 | 227.3.4 |
| 28 | Ludvig Frederik, lysestøber, Helsingør | 1804 | 134 |
| 50 | Ludvig Blædel, Vester Hassing | 1839 | 183 |
| 19 | Lulla f. Jorunn Reiremo | 1942 | 264.2 |
| 56 | Maja | 1975 | 219.2.3.1 |
| 51 | Malvina f. Thiele, g.m. Kay Munk Plum, Assens | 1882 | 217 |
| 56 | Margrethe f. Wiltrup, g.m. ark. Harald, Holte | 1922 | 219.4 |
| 9 | Margrethe, g.m. K.K. Plum | - | 253 |
| 77 | Margrethe, læge, g.m. Kenneth D. Marriner | 1886 | 232 |
| 84 | Margrethe Cecilie (<u>Grethe</u>) lærer, g.m. G.Oldenburg | 1910 | 238.3 |
| 102 | Margrethe Louise, Lincoln, Nebraska | 1941 | 251.2 |

| Side | Register
over Personer født eller gift PLUM | født | 12?
No |
|------|--|------|------------|
| 21 | Margrethe f. Risegaard Jensen, g.m. Gunnar Jg. | - | 266.1 |
| 28 | Margrethe, g.m. Carl Wex | 1911 | H.1.1.1.1. |
| 102 | Maria Christina Comacho, Nebraska | 1961 | 251.1.1 |
| 53 | Marianne Munk, læge, g.m. læge Steffan Wirell, Umeå | 1943 | 219.1.3 |
| 84 | Marianne Augusta, g.m. Preben John Andersen | 1940 | 238.4.1 |
| 90 | Marianne (Jumme), rytmisk pædagog | 1953 | 241.2.2 |
| 95 | Marianne Merete, mag.art. | 1928 | 244.6 |
| 49 | Marie, Helsingør | 1968 | 216.3.2 |
| 42 | Marie Elisabeth, Roslev | 1833 | 179 |
| 30 | Marie Christine | 1830 | H.2.1 |
| 58 | Marie Elisabeth (<u>Mie</u>), g.m. Preben Hvenegaard | 1877 | 220 |
| 45 | Marie Louise Bretteville, Assens | 1973 | 211.1.2.3 |
| 104 | Marie Sophie | 1849 | 189 |
| 89 | Martha f. Johnsen, g.m. Steffen Munk | 1942 | 241.1.1 |
| 91 | Martin Munk | 1976 | 242.1.2.1 |
| 19 | Maya | 1972 | 264.3.1 |
| 76 | Maya Boo Young (Thomsen) | 1963 | 229.1.2 |
| 67 | Metha f. Schrøder (<u>Gøer</u>), g.m. boghdl. Frederik, Assens | 1878 | 223 |
| 74 | Mette Munk | 1956 | 227.3.1 |
| 89 | Mette Christine | 1965 | 241.1.2.1 |
| 97 | Mette Johanne f. Christensen, billedh., g.m. David Munk | | 247.3 |
| 102 | Michael Andrew Comacho, Nebraska | 1963 | 251.1.2 |
| 46 | Poul <u>Michael</u> Guicherit (<u>Mikki</u>), Rungsted Kyst | 1957 | 211.2.2 |
| 85 | Michael (Andersen) | 1960 | 238.4.1.1 |
| 12 | Michael, Gladsaxe | 1974 | 253b.5.3 |
| 57 | Mikkel, væver, Ollerup | 1955 | 219.4.4 |
| 46 | Monna, Rungsted Kyst | 1964 | 211.2.4 |
| 94 | Mogens Munk, konsulent H.D., Kastrup | 1924 | 244.4 |
| 17 | Mogens Munk, Kbhvn. | 1911 | 258.1 |
| 9 | Mogens | 1924 | 253.1 |
| 102 | Mogens Munk, dr.phil, prof., Nebraska | 1902 | 251 |
| 76 | Mogens (navnefor.fra Thomsen) boligkons., Rungsted | 1926 | 229.1 |
| 56 | Morten, bådebygger, Ollerup | 1945 | 219.4.1 |
| 18 | Nancy | 1887 | 260 |
| 96 | Nancy Caroline f. Manes, g.m.prof.J.J.Munk, U.S.A. | 1932 | 247.1 |
| 46 | Nanette Kiku Guicherit, Rungsted Kyst | 1962 | 211.2.3 |
| 89 | Nanna Gyrithe | 1965 | 241.1.1.1 |
| 94 | Nicolai Edward Munk | 1974 | 244.2.1 |
| 53 | Nicolai Munk, Espergærde | 1962 | 219.1.2.1 |
| 93 | Nicolai Thorvald Munk, dyrlæge, dir., Kbhvn. | 1890 | 244 |
| 49 | Nicolaj | 1963 | 216.3.1 |
| 20 | Niels Christian | 1961 | 265.4.2 |
| 38 | Niels Munk, sognepræst, Roslev | 1803 | 147 |
| 51 | Niels Munk, købmand, Assens | 1841 | 184 |
| 52 | Niels Munk, cand.polyt., ing., Kbhvn. | 1882 | 219 |
| 52 | Niels Munk, civilingeniør, Gentofte | 1911 | 219.1 |
| 53 | Niels Munk, direktør, Værløse | 1938 | 219.1.1 |
| 59 | Niels Munk, (<u>Munke maler</u>), konservator, Frederiksgave | 1878 | 221 |
| 83 | Niels Munk, dr.teol., prof., biskop | 1880 | 238 |
| 85 | Niels Munk, stud.teol., Kbhvn. | 1944 | 238.4.2 |
| 31 | Nils, programmør, Kbhvn. | 1944 | H2.4.1.1.1 |
| 89 | Nina Louise | 1975 | 241.1.1.5 |
| 85 | Ole-Christian Munk, viceskoleinsp., Tølløse | 1947 | 238.4.3 |
| 89 | Ole Munk, arkitekt | 1915 | 241.1 |
| 53 | Ole Munk, maskintekniker, Espergærde | 1940 | 219.1.2 |
| 44 | Ole Thorvald Bretteville, direktør, Assens | 1937 | 211.1.1 |
| 50 | Oline Tabitha Caja Antonia | 1838 | 182 |
| 101 | Niels <u>Oluf</u> Munk, forpagter, Odense | 1928 | 249.2 |

| Side | Register
over Personer født eller gift PLUM | født | 107
No |
|------|---|------|-----------|
| 81 | Palline, kunstner, Kbhvn. | 1942 | 237.1 |
| 96 | Pamela Marie | 1956 | 247.2.1 |
| 47 | Paul Ejler (navnefor.fra Pedersen)fabr., Klampenb. | 1934 | 215.3 |
| 104 | Theodor Immanuel Paul Ferdinand, vinhdl., Kbhvn. | 1853 | 191 |
| 97 | Paul Michael, Detroit | 1960 | 247.2.2 |
| 95 | Paul Michael Munk (Mads), reklamekonsulent | 1935 | 244.7 |
| 75 | Paul Munk, Stubbæk | 1928 | 227.5 |
| 88 | Paul Munk, grosserer, direktør, Kbhvn. | 1883 | 240 |
| 96 | Paul Munk, mekaniker, Detroit | 1928 | 247.2 |
| 9 | Peder Poulsen, Kathrinedal Møen, tobaksfabr. Kbhvn. | 1821 | 162 |
| 81 | Peter | 1972 | 237.1.1 |
| 85 | Peter (Andersen) | 1964 | 238.4.1.4 |
| 94 | Peter Munk, civiling., direktør, Gentofte | 1920 | 244.2 |
| 101 | Peter Munk, stud.silv., Hørsholm | 1953 | 249.1.1 |
| 49 | Peter Wilhelm, skibsing., Helsingør | 1931 | 216.3 |
| 96 | Phyllis Mabel f. Winnie, g.m. Sv.Munk | 1905 | 247 |
| 89 | Pia Liselotte | 1953 | 241.1.3 |
| 15 | Poul, snedker | 1883 | 255 |
| 15 | Poul Arne, advokat | 1917 | 257.1 |
| 80 | Poul-Michael Plum-Lykkesfeldt | 1961 | 234.3.1 |
| 16 | Preben, stud.polit. | 1951 | 257.4.1 |
| 12 | Preben, smed, Herlev | 1943 | 253b.5 |
| 94 | Preben Munk, ingeniør | 1947 | 244.3.1 |
| 45 | Preben Thorvald Paul Bretteville, dr.med.,prof.,
Rungsted Kyst | 1906 | 211.2 |
| 9 | Rasmine Juliane f. Rampe, g.m. Peder Poulsen | 1820 | 162 |
| 90 | Regitze Gertrud f. Jessen, g.m. læge Aage Munk | 1890 | 242 |
| 11 | René | 1965 | 253b.2.2 |
| 15 | Rigmor f. Dragsted, g.m. overretssagf. Carl Plum | 1892 | 257 |
| 28 | Rudolph Frederik, toldkasserer | 1885 | H.1.1.1.1 |
| 84 | Ruth Elisabeth f. Jørgensen dr.med., g.m. dr.phil.
Claus Munk | 1914 | 238.4 |
| 96 | Sarah Antonie | 1964 | 247.1.2 |
| 34 | Signe Dorothea, g.m. dr.phil.Jacob Ager Lund | 1883 | 207 |
| 22 | Sigrid f. Henckel, g.m. Ejnar Plum-Rasmussen | 1882 | 202.1 |
| 17 | Sigrid Elisabeth f. Brønderslew | 1888 | 258 |
| 57 | Simon, filmfotograf, Gentofte | 1948 | 219.4.3 |
| 89 | Simon Munk | 1971 | 241.1.1.3 |
| 28 | Sofie Magdalene f. Møller | - | H |
| 18 | Sofie Frederikke f. Buch | 1859 | 201 |
| 14 | Sofie Karitta Angelica | 1881 | 254 |
| 57 | Anne Sofie | 1971 | 219.4.2.1 |
| 19 | Sonny f. Berggreen, g.m. Eigil Helge, lærer | 1943 | 264.3 |
| 103 | Sophie Marie (Søster), oversætter | 1905 | 251b |
| 14 | Sophie Elisabeth Juliane, g.m. Albert H. Boye | 1845 | 198 |
| 83 | Sophus Munk, grosserer, Kbhvn. | 1847 | 188 |
| 83 | Sophus Munk, Gentofte | 1907 | 238.1 |
| 88 | Sophus Munk, kontorchef, Kbhvn. | 1885 | 241 |
| 89 | Steffen Munk, døvekonsulent, Lille Skensved | 1941 | 241.1.1 |
| 76 | Stig (Thomsen), Rungsted | 1961 | 229.1.1 |
| 20 | Susanne | 1956 | 265.3.2 |
| 102 | Susanne Marie, g.m.Georg B.Jordan, Greensboro, USA | 1942 | 251.3 |
| 16 | Sven, kontorchef | 1926 | 257.4 |
| 20 | Svend Aage, fotohdl., Nykøbing Mors | 1899 | 265 |
| 20 | Svend Aage | 1959 | 265.4.1 |
| 15 | Svend-Erik, premierløjtnant | 1943 | 257.1.1 |
| 96 | Svend Munk, civiling., U.S.A. | 1897 | 247 |

| Side | Register
over Personer født eller gift PLUM | født | 124
No |
|------|--|------|-----------|
| 97 | Svend Munk, Kbhvn. | 1963 | 247.3.2 |
| 101 | Svend Munk, direktør, Hørsholm | 1926 | 249.1 |
| 57 | Søren, arkitekt, Kbhvn. | 1946 | 219.4.2 |
| 44 | Søren Bretteville, Assens | 1968 | 211.1.1.2 |
| 94 | Søren Munk, tømrerlærling, Kastrup | 1955 | 244.4.3 |
| 77 | Tage, læge, Hellerup | 1885 | 231 |
| 9 | Theodor Carl, cigarfabrikant, Kbhvn. | 1854 | 196 |
| 85 | Thomas (Andersen) | 1964 | 238.4.1.3 |
| 44 | Thomas Bretteville, Assens | 1971 | 211.1.1.3 |
| 101 | Thomas Munk, stud.polyt., Rungsted | 1957 | 249.1.2 |
| 95 | Thomas Nicolai Munk | 1968 | 244.7.1 |
| 21 | Regnar <u>Thorkild</u> , repræsentant, Lyngby | 1901 | 266 |
| 28 | Thora Christine Marie f. Nissen | 1856 | H.1.1.1 |
| 80 | Thorvald, Hellerup | 1890 | 235 |
| 77 | Thorvald, grosserer, Kbhvn. | 1844 | 186 |
| 43 | Thorvald Paul Bretteville | 1875 | 210 |
| 44 | Thorvald Sophus Bretteville, kbmd., Assens | 1876 | 211 |
| 36 | Frederik <u>Thorvald</u> Sofus Munk, cand.teol.lektor,Oslo | 1885 | 208 |
| 11 | Tina | 1965 | 253b.3.2 |
| 57 | Tine f. Arctander, g.m. ark. Søren Plum | 1946 | 219.4.2 |
| 11 | Tommy | 1962 | 253b.3.1 |
| 11 | Tony | 1962 | 253b.1.2 |
| 20 | Tove, g.m. Wagner Johansen | 1927 | 265.2 |
| 21 | Ulla Ruth, g.m. værktøjsmager Ib Jensen | 1936 | 266.2 |
| 17 | Jørgen Daniel <u>Valdemar</u> , møbelfabr., Kbhvn. | 1852 | 201 |
| 31 | Viggo Andreas, murerm. Helsingør | 1851 | H.2.4 |
| 56 | Hans <u>Viggo</u> , undervisningsass. | 1944 | 219.2.3 |
| 53 | Vibeke f. Øjvind Jensen, g.m. dir.N.M.Plum, Ballerup | 1939 | 219.1.1 |
| 34 | Vilhelm Carl Ludvig, cand.jur., Christiania | 1836 | 178 |
| 13 | Vita Helt, Bagsværd | 1950 | 253b.7 |
| 30 | Wilhemine Florentine | 1834 | H.2.2 |
| 11 | Zætcha Benedicte Fanny Helt f. Christensen, g.m.
Allan Gordon | 1910 | 253b |
| 90 | Aage Munk, læge, dr.med., Kbhvn. | 1887 | 242 |

| Side | Register over
Andre end født eller gift PLUM | født | 195
No |
|------|---|------|------------|
| 102 | Ahlschwede, William Thomas (Bill), Lincoln g.m.
Marg. Louise Plum | - | 251.2 |
| 102 | Ahlschwede, Stephanie Marie | 1968 | 251.2.1 |
| 102 | Ahlschwede, Thomas Mark | 1970 | 251.2.2 |
| 73 | Amstrup, Anders Læssøe | 1975 | 227.1.1.2 |
| 73 | Amstrup, Mikkel | 1970 | 227.1.1.1 |
| 73 | Amstrup, Ole Læssøe, læge, Faaborg, g.m. Elisab. Munk | 1943 | 227.1.1 |
| 58 | Andersen, Jacob Hvenegaard | 1969 | 220.1.1.1 |
| 58 | Andersen, Jesper Hvenegaard | 1972 | 220.1.1.2 |
| 58 | Andersen, Jørgen, fritidspæd., g.m. Hanne Elisabeth
Hvenegaard | 1939 | 220.1.1 |
| 29 | Andersen, Jørgen, fabrikant | 1908 | H1.1.1.1.2 |
| 29 | Andersen, Preben, tømmerhdl. | - | H1.1.1.1.3 |
| 84 | Andersen, Preben John | - | 238.4.1 |
| 57 | Arctander, P. Philip, ark. og Lizzie f. Schütte | | 219.4.2 |
| 77 | Arnholtz, Emanuel og Ellen Marie f. Steffensen, Næstv | | 231 |
| 99 | Bach, Inger Marie Nørvang, g.m. Poul Sophus Dahl | 1933 | 248.4 |
| 99 | Bach, Richard og Margrethe f. Kristensen | | 248.4 |
| 78 | Barron, Jane Elisabeth | 1948 | 232.1.3 |
| 78 | Barron, Margaret Mary | 1944 | 232.1.1 |
| 78 | Barron, Richard Thomas | 1952 | 232.1.4 |
| 78 | Barron, William John | 1947 | 232.1.2 |
| 77 | Barron, William Leslie, St. John | 1910 | 232.1 |
| 23 | Bertelsen, Alfred, sanger | 1914 | 203.2.1 |
| 104 | Bjerre, Søren prop. og Signe f. Fibiger | - | 190 |
| 23 | Bjerring-Sørensen, overlæge, Roskilde | - | 203.1 |
| 23 | Bjerring-Sørensen, Gudrun, massøse, Roskilde | 1918 | 203.1.1 |
| 99 | Bjørn, Mogens direktør, g.m. Nete Dahl | 1910 | 248.2 |
| 99 | Bjørn, F.V. ing. og Ellen f. Breit | - | 248.2 |
| 86 | Brandt, Else g.m. Erling Krogh Lauritzen | 1917 | 239.3 |
| 86 | Brandt, Karl godsejer og Karen f. Schmiegelow, Lehnskov | - | 239.3 |
| 52 | Bruhn, Helge og Ingeborg Sophie f. Bergmann | - | 219.1 |
| 36 | Brønne, Bjørn | 1914 | 208.1 |
| 36 | Brønne, Elin | 1968 | 208.1.1.1 |
| 36 | Brønne, Marit | 1972 | 208.1.1.3 |
| 36 | Brønne, Nina | 1970 | 208.1.1.2 |
| 36 | Brønne, Ragnhild g.m. Per Arne Larsen | 1944 | 208.1.2 |
| 36 | Brønne, Sigmund og Bodil f. Winge | - | 208.1 |
| 36 | Brønne, Ulf | 1942 | 208.1.1 |
| 24 | Brønnum, Niels Høegh | 1882 | 203.3 |
| 18 | Buck, Carl Frederik, kgl. lods | - | 201 |
| 34 | Bugge, Otto Frederik og Matty Amalie f. Lunde | - | 178 |
| 16 | Busch-Petersen, civiling. g.m. Birthe | - | 257.3 |
| 50 | Bøgh, Frederik Georg, g.m. Elisa Plum | 1836 | 181 |
| 50 | Bøgh, Nicolaj Seidelin og Charlotte f. Dons, Gamtofte | - | 181 |
| 91 | Bülow-Jacobsen, Adam, cand.mag. | 1943 | 242.2.1 |
| 91 | Bülow-Jacobsen, Børge, direktør Kbhvn. g.m. Benedikte
Yvonne Elisabeth (Dis) | 1908 | 242.2 |
| 91 | Bülow-Jacobsen, David | 1973 | 242.2.1.1 |
| 92 | Bülow-Jacobsen, Jan, grosserer, Kbhvn. | 1945 | 242.2.2 |
| 92 | Bülow-Jacobsen, Thomas | 1976 | 242.2.2.1 |
| 102 | Camacho, Maria Christina, Lincoln | 1961 | 251a1.1 |
| 102 | Camacho, Michael Andrew, Lincoln | 1963 | 251a1.2 |
| 68 | Chorfitzen, Børge cykelhdl. og Grete f. Faber | - | 223.1.2 |
| 68 | Chorfitzen, Kjeld fotograf g.m. Lia Kjølhede | 1942 | 223.1.2 |
| 68 | Chorfitzen, Nicolaj | 1972 | 223.1.2.1 |
| 76 | Christensen, Herman Munch Fridolf og Ingeborg f. Kofoed | | 229.2 |
| 20 | Christensen, Vibeke Hald | 1973 | 265.3.2.1 |

| Side | Register over
Andre end født eller gift PLUM | født | 126
No |
|-------|--|------|-----------|
| 30 | Christiansen, Frida | 1874 | H2.3.1 |
| 46,83 | Christiansen, Johan Casper og Anthonie f.v.Schumacher | - | 180 m.fl. |
| 64 | Dahl, Dorthe g.m. Peter Hvenegaard, Nymarkslund | 1939 | 222.3.1 |
| 99 | Dahl, Agnete (<u>Nete</u>) reklamekonsulent | 1925 | 248.2 |
| 97 | Dahl, Antonie Maria g.m. sognepr. Poul Wiinholdt
Glasius | 1923 | 248.1 |
| 99 | Dahl, Astrid Maria | 1967 | 248.3.2 |
| 100 | Dahl, Claus Peter | 1969 | 248.4.7 |
| 100 | Dahl, Ellen Margrethe | 1964 | 248.4.4 |
| 99 | Dahl, Eva Elisabeth | 1964 | 248.3.1 |
| 97 | Dahl, Frantz Johannes prof. og Maria Vilhemine f.
Granzow | - | 248 |
| 99 | Dahl, Frantz Martin | 1969 | 248.3.3 |
| 99 | Dahl, Frantz Johannes, advokat | 1929 | 248.3 |
| 100 | Dahl, Gerd Eva | 1966 | 248.4.5 |
| 100 | Dahl, Holger Torsten | 1961 | 248.4.2 |
| 100 | Dahl, Inger Vibeke | 1934 | 248.5 |
| 99 | Dahl, Johan Henrik | 1960 | 248.4.1 |
| 100 | Dahl, Julie Birgitte | 1973 | 248.4.8 |
| 100 | Dahl, Kresten-Erik | 1968 | 248.4.6 |
| 100 | Dahl, Niels Uffe, cand.mag. & art. adjunkt, Brøndersl. | 1941 | 248.7 |
| 99 | Dahl, Paul Sophus, sognepræst Skærbæk | 1933 | 248.4 |
| 97 | Dahl, Seir <u>Torsten</u> Frantz Granzow, prof. g.m.Eva Plum | 1897 | 248 |
| 100 | Dahl, Steffen Emil, cand.jur. sekretær, Kbhvn. | 1937 | 248.6 |
| 100 | Dahl, Thomas Christian | 1963 | 248.4.3 |
| 93 | Dethlefsen, Peter, prof.dr.med. og Julie f.Baadsgaard | - | 244 |
| 15 | Dragsted, Franz og Margaret f. Peckham | - | 257 |
| 65 | Dreyer, Anne Dorte, Nøddebo | 1971 | 222.4.1.3 |
| 65 | Dreyer, Claus arkitekt, Haslev | 1944 | 222.4.2 |
| 65 | Dreyer, Hans g.m. Dagmar Hvenegaard, Sct.Clemens | 1914 | 222.4 |
| 65 | Dreyer, Jg. Chr. redaktør og Lily Fanny Lorentzen
(Mambu) | - | 222.4 |
| 65 | Dreyer, Jg. Chr. fabrikschef, cand.polyt., Nøddebo | 1941 | 222.4.1 |
| 65 | Dreyer, Peder | 1965 | 222.4.1.1 |
| 65 | Dreyer, Rikke | 1966 | 222.4.1.2 |
| 23 | Due, Gunhild g.m. Arnold | 1919 | 203.2.2 |
| 23 | Due, Holger optiker | - | 203.2.2 |
| 10 | Dyhrberg, Kirsten | 1947 | 253a.1.1 |
| 86 | Eckbo, Eivind højesteretsadvokat Oslo, g.m. Antonie
Lauritzen | 1873 | 239.1 |
| 70 | Effsen, Edith g.m. Jørgen Helms | - | 224.1 |
| 44 | Ehrhorn, Kristian Wilhelm og Anne Marie, Assens | - | 211.1 |
| 79 | Eklund, Göran, kemiker, g.m. Britta Torp Madsen | 1948 | 233.2.2 |
| 78 | Emborg, Bjarne, advokat g.m. Ida Marie Torp Madsen | 1943 | 233.2.1 |
| 96 | Fabricius, Christian Schack | 1956 | 246.1.2 |
| 96 | Fabricius, Jørgen Carl Frederik Schack, overl. prof. | 1920 | 246.1 |
| 96 | Fabricius, Torben Schack | 1956 | 246.1.1 |
| 88 | Fasting-Hansen, Anne g.m. Ivar Krogh Lauritzen | 1928 | 239.6 |
| 88 | Fasting-Hansen, C.R., generallæge og Engelke f.Poulsen | - | 239.6 |
| 63 | Frederiksen, Elna g.m. Chr.Vincent Hvenegaard, Ejby | 1943 | 222.2.3 |
| 58 | Frederiksen, Gerda g.m. Jg.P. Hvenegaard, Svendborg | 1915 | 220.1 |
| 58 | Frederiksen N.P. Møller og Rigborg | - | 220.1 |
| 36 | Færden, Anders, assessor og Gjertrud Kristiane f.Munk | - | 208 |
| 59 | Faaborg, Torben Frees, disponent, Haderslev | 1947 | 220.1.2 |
| 96 | Forsyth, James g.m. Pamela Marie | - | 247.2.1 |

| Side | Register over
Andre end født eller gift PLUM | født | No |
|------|--|------|-----------|
| 55 | Galster, Anna Marie, arkitekt, Frederiksberg | 1940 | 219.2.2 |
| 55 | Galster, Elisabeth Hasselbach f. Harder, arkitekt | 1940 | 219.2.1 |
| 55 | Galster, Ellen | 1963 | 219.2.1.1 |
| 55 | Galster, Johan <u>Georg</u> , sagfører og Gerda f. Westergaard | - | 219.2 |
| 55 | Galster, Johan <u>Georg</u> , civiling., Frederiksberg | 1936 | 219.2.1 |
| 55 | Galster, <u>Johan</u> Georg, billedhugger g.m.Karen Johanne | 1910 | 219.2 |
| 55 | Galster, Johan | 1972 | 219.2.2.3 |
| 55 | Galster, Martin | 1967 | 219.2.1.2 |
| 55 | Galster, Steffen | 1971 | 219.2.1.3 |
| 99 | Germark, Finn, salgschef g.m. Nete Dahl | 1912 | 248.2 |
| 99 | Germark, Lauritz, direktør og Rigmor F. Ipsen | - | 248.2 |
| 99 | Germark, Troels Finn | 1959 | 248.2.1 |
| 98 | Glasius, Anders | 1972 | 248.1.1.2 |
| 97 | Glasius, August W. sagfører og Marie Elisabeth f.
Poulsen | - | 248.1 |
| 98 | Glasius, Christian Wiinholdt, lærer, Aars | 1945 | 248.1.1 |
| 98 | Glasius, Elisabeth Marianne, børnehavel., Kokkedal | 1947 | 248.1.2 |
| 98 | Glasius, Marianne, Aars | 1970 | 248.1.1.1 |
| 98 | Glasius, Niels Jakob Wiinholdt | 1960 | 248.1.5 |
| 98 | Glasius, Paul Henrik Wiinholdt, cand.oecon., Kbhvn. | 1948 | 248.1.3 |
| 97 | Glasius, Paul Wiinholdt, sognepr.g.m.Antonie Dahl | 1918 | 248.1 |
| 98 | Glasius, Torsten Wiinholdt, student H.H. | 1955 | 248.1.4 |
| 9 | Hansen, Anna Elisabeth Birgitte | 1857 | 196 |
| 65 | Hansen, Anne Birthe Fischer g.m. Jg.Chr.Dreyer | 1940 | 222.4.1 |
| 9 | Hansen, Christian og Ane, Christianshavn | | 196 |
| 19 | Hansen, Holmstrøm Anna, sygeplejerske | 1952 | 264.1.1 |
| 19 | Hansen, Holmstrøm Dorthe, sygeplejerske | 1958 | 264.1.3 |
| 19 | Hansen, Holmstrøm, installatør | | 264.1 |
| 19 | Hansen, Holmstrøm Jan, bankassistent | 1956 | 264.1.2 |
| 43 | Hansen, Jens Peder og Johanne, Aarhus | - | 209 |
| 101 | Hansen, Johs. ingeniør og Rigmor f. Hofman-Bang | - | 249 |
| 74 | Hansen, Aage G. politiassistent og Karen Edith | - | 227.4 |
| 55 | Harder, Elisabeth Hasselbach <u>Galster</u> | 1940 | 219.2.1 |
| 55 | Harder, Knud og Søster | - | 219.2.1 |
| 90 | Harhoff, Poul Christian og Karen f. Fenger | - | 242.1 |
| 73 | Heine, Kasper Asbjørn | 1968 | 227.1.2.1 |
| 73 | Heine, Nana Astrid | 1973 | 227.1.2.2 |
| 73 | Heine, Niels Ulrich, cand.jur. g.m. Eva Munk Plum | 1948 | 227.1.2 |
| 71 | Helms, Anne g.m. Helge Andal | 1936 | 224.5.1 |
| 70 | Helms, Erik | 1947 | 224.1.3 |
| 69 | Helms, Holger cand.plyt. ingeniør g.m. Anna Margrethe
Plum | 1871 | 224 |
| 71 | Helms, Holger, arkitekt | 1910 | 224.5 |
| 71 | Helms, Inger Johanne | 1908 | 224.4 |
| 69 | Helms, Johannes, rektor og Marie Sophie f. Hansen | | 224 |
| 69 | Helms, Jørgen | 1901 | 224.1 |
| 70 | Helms, Karen Margrethe (<u>Gete</u>) g.m. Poul Kaae, Odense | 1905 | 224.3 |
| 70 | Helms, Karen Marie | 1903 | 224.2 |
| 70 | Helms, Kirsten | 1944 | 224.1.2 |
| 71 | Helms, Liselotte g.m. Jørgen Schønfeltd | 1939 | 224.5.2 |
| 72 | Helms, Margrethe g.m. Mads Holm | 1946 | 224.5.3 |
| 69 | Helms, Sinnet Anna g.m. Lars Oluf Liljestrøm | 1933 | 224.1.1 |
| 54 | Henriksen, H.J. og Camilla f. Kongshaug | - | 219.1 |
| 78 | Holbek, Carl Grosserer og Marie f. Dorph | - | 233 |
| 95 | Holck, Anne Merete von | 1958 | 244.5.2 |
| 95 | Holck, Carl <u>Flemming</u> von | 1961 | 244.5.3 |
| 95 | Holck, Erik <u>Flemming</u> von, generalmajor g.m. Ingrid
Ebba Dagmar | 1920 | 244.5 |

| Side | Register over
Andre end født eller gift PLUM | født | No |
|---------------|--|------|----------|
| 95 | Holck, Poul von, civiling og Ellen Bertha Henriette
f. Hälberg | - | 244.5 |
| 95 | Holck, Poul <u>Jesper</u> von, stud.polyt. | 1956 | 244.5.1 |
| 79 | Holm Christian Gunnar, prokurist g.m. Helga <u>Elisa</u> (Lise) | 1916 | 233.3 |
| 72 | Holm, Mads g.m. Margrethe Helms | 1941 | 224.5.3 |
| 72 | Holm, Mikkel | 1969 | 224.5.3. |
| 72 | Holm, Morten | 1972 | 224.5.3. |
| 79 | Holm, Ulla | 1969 | 233.3.1 |
| 76 | Hoppe, Wilhelm, maler og Emma Margarethe f.Malinowski | - | 229.1 |
| 86 | Høgster, Marianne g.m. Troels Krogh Lauritzen | 1946 | 239.3.1 |
| 62 | Høytrup, Johs. brygmester og Gertrud f. Egede Schack | - | 222.2 |
| 62 | Høytrup, Ruth g.m. Vincent Hvenegaard | 1913 | 222.2 |
| 62 | Hostrup, Mikkel | 1965 | 222.2.1. |
| 62 | Hostrup, Niels, skibsførerg.m.Inge Merete Hvenegaard | 1931 | 222.2.1 |
| 62 | Hostrup, Trine | 1963 | 222.2.1. |
| 64 | Hvenegaard, Anette g.m. Per Elander Rasmussen, Tommerup | 1942 | 222.3.2 |
| 62 | Hvenegaard, Bente, laborant, g.m.Kn. Lund-Sørensen | 1937 | 222.2.2 |
| 63 | Hvenegaard, Birgitte | 1969 | 222.2.3. |
| 64 | Hvenegaard, Birgitte g.m. Paul Hvenegaard | 1918 | 222.3 |
| 59 | Hvenegaard, Britta g.m. Torben Frees Faaborg, Hadersl. | 1945 | 220.1.2 |
| 63 | Hvenegaard, Camilla | 1972 | 222.2.4. |
| 63 | Hvenegaard, Charlotte | 1967 | 222.2.4. |
| 59 | Hvenegaard, Christina | 1973 | 220.1.3. |
| 63 | Hvenegaard, Christian Vincent, mekaniker, Ejby | 1940 | 222.2.3 |
| 44, 58,
60 | Hvenegaard, Jg. <u>Christian</u> Michael og Marie Mariane
f. Brandt | - | 211 m.fl |
| 65 | Hvenegaard, Dagmar g.m. Hans Dreyer, Sct.Clemens | 1916 | 222.4 |
| 63 | Hvenegaard, Dorte | 1964 | 222.2.3. |
| 59 | Hvenegaard, Elisabeth (<u>Lysa</u>), husholdn.lærerinde | 1916 | 220.2 |
| 66 | Hvenegaard, Erik, tækkemand | 1916 | 222.5 |
| 58 | Hvenegaard, Hanne Elisabeth g.m.fritidspædagog Jørgen
Andersen | 1943 | 220.1.1 |
| 64 | Hvenegaard, Hans, kunsthandler og Agnes f. Jessen | - | 222.3 |
| 64 | Hvenegaard, Hans, studerende | 1947 | 222.3.3 |
| 63 | Hvenegaard, Helle | 1973 | 222.2.3. |
| 63 | Hvenegaard, Henrik, mekaniker, Ringe | 1944 | 222.2.4 |
| 60 | Hvenegaard, Ida Marie (<u>Lyste</u>) g.m. læge Viggo With | 1906 | 222.1 |
| 66 | Hvenegaard, Ida Susanne, sygehjælper g.m. Poul Erik
Petersen, Odense | 1950 | 222.5.3 |
| 62 | Hvenegaard, Inge Merete, økonoma, g.m. Niels Hastrup | 1934 | 222.2.1 |
| 64 | Hvenegaard, Jens, elektriker | 1949 | 222.3.4 |
| 58 | Hvenegaard, Jørgen Preben, maskinchef, Svendborg | 1914 | 220.1 |
| 63 | Hvenegaard, Kirsten omsorgsass. g.m. afdl.Ejv.Moes-
gaard | 1946 | 222.2.5 |
| 66 | Hvenegaard, Lotte, økonoma g.m. Asgar Jensen | 1942 | 222.5.1 |
| 64 | Hvenegaard, Louise | 1966 | 222.3.1. |
| 64 | Hvenegaard, Morten | 1963 | 222.3.1. |
| 59 | Hvenegaard, Niels Christian, konstruktør, Skanderborg | 1947 | 220.1.3 |
| 64 | Hvenegaard, Paul, frugtavler, Lykkenssæde | 1909 | 222.3 |
| 64 | Hvenegaard, Peter, skovfoged, Nymarkslund | 1937 | 222.3.1 |
| 48 | Hvenegaard, Peter Emil, propr. og Anna E. f.Lolles-
gaard, Ølund | - | 216 |
| 58 | Hvenegaard, Preben Brandt, forpagter af Zastrow | 1885 | 220 |
| 60 | Hvenegaard, Vincent, forpagter g.m. Ingeborg Ch.Plum,
Frederiksgave | 1879 | 222 |
| 62 | Hvenegaard, Carl Chr.Fr. <u>Vincent</u> (Lore), champignon-
avler, Vejstrup | 1907 | 222.2 |
| 66 | Hvenegaard, Vincent, stud.scient. | 1944 | 222.5.2 |

| Side | Register over
Andre end født eller gift PLUM | født | 129
No |
|------|--|------|-----------|
| 17 | Ipsen, Else Gudrun g.m. Jan Schmidt | 1919 | 259.1 |
| 17 | Ipsen, Gerda Karen | 1923 | 259.2 |
| 17 | Ipsen, Peter Herløv Henrik, tilskærer g.m. Anna
Petrea Mathilde | | 259 |
| 91 | Jacobsen, F.C., grosserer og Astrid f. von Bülow | - | 242.2 |
| 98 | Jacobsen, Hanne Helene, stud.ling.merc. | 1953 | 248.1.3 |
| 98 | Jacobsen, Henning, civiling. og Inger f. Jensen | - | 248.1.3 |
| 66 | Jensen, Asger, gdr. g.m. Lotte Hvenegaard | - | 222.5.1 |
| 66 | Jensen, Ayoe | 1972 | 222.5.1.3 |
| 10 | Jensen, Charlotte Plum | 1966 | 253a1.1.2 |
| 10 | Jensen, Eva Lena f. Valentin | 1945 | 253a1.1 |
| 21 | Jensen, Helle Plum | 1960 | 266.2.2 |
| 10 | Jensen, Henrik, murerm. | 1885 | 253a |
| 10 | Jensen, Henrik Plum | 1965 | 253a1.1.1 |
| 21 | Jensen, Ib, værktøjsmager | 1936 | 266.2 |
| 66 | Jensen, Kim | 1966 | 222.5.1.1 |
| 21 | Jensen, Kirsten Plum | 1961 | 266.2.3 |
| 61 | Jensen, Lis g.m. ing. Peter With | | 222.1.3 |
| 21 | Jensen, Marianne Plum | 1959 | 266.2.1 |
| 10 | Jensen, Marianne Plum | 1954 | 253a1.2 |
| 10 | Jensen, Poul Plum, murerm. | 1920 | 253a1 |
| 66 | Jensen, Stig | 1968 | 222.5.1.2 |
| 10 | Jensen, Svend Erik Plum, kleinsmed | 1943 | 253a1.1 |
| 53 | Jensen, Øjvind og Grethe Kleis f. Lund | - | 219.1.1 |
| 90 | Jessen, H.E.E., ingeniør og Gerda Jonsdatter Finsen | - | 242 |
| 102 | Jordan, George Basil | 1929 | 251.3 |
| 102 | Jordan, Katherine Caroline | 1972 | 251.3.1 |
| 102 | Jordan, Peter Alexander | 1973 | 251.3.2 |
| 56 | Johansen, Birgitte, stud.mag. | 1951 | 219.2.3 |
| 51 | Johansen, Einar Fritz, fabrikant g.m. Else Plum, Kbh. | 1907 | 217.1 |
| 56 | Johansen, Erik Anders, bankdir. og Gurli | - | 219.2.3 |
| 51 | Johansen, Chr. Martin og Agnes Nathalie f. Hansen | - | 217.1 |
| 52 | Johansen, Hans Henrik Plum, fabrikant, Transvaal | 1938 | 217.1.2 |
| 51 | Johansen, Jonas Ib | 1972 | 217.1.1.1 |
| 51 | Johansen, Jens, arkitekt, Nærum | 1934 | 217.1.1 |
| 52 | Johansen, Maj Plum | 1971 | 217.1.2.3 |
| 52 | Johansen, Malene Plum | 1965 | 217.1.2.2 |
| 52 | Johansen, Morten Plum | 1962 | 217.1.2.1 |
| 20 | Johansen, Wagner g.m. Tove Plum | | 265.2 |
| 94 | Jones, Edward Alexander og Lucy Ellen f. Freeman,
Nottingham | - | 244.2 |
| 101 | Juhl, Rasmus, inspektør og Petra f. Bramsen | - | 249 |
| 84 | Jørgensen, Stefan, læge og Ida f. Hajek | - | 238.4 |
| 22 | Kirstein, H. Oberstløjtnant | | 202.3 |
| 84 | Kjølberg, Henrik Madsen | 1950 | 238.2.1 |
| 84 | Kjølberg, Joachim Henrik Hedegaard | 1973 | 238.2.1.1 |
| 84 | Kjølberg, Kaspar Henrik Hedegaard | 1976 | 238.2.1.2 |
| 68 | Kjølhede, Anne Lise (Lia), lægesekr. g.m. Kjeld
Chorfitzen | 1939 | 223.1.2 |
| 67 | Kjølhede, Knud Thorkild, overkirurg g.m. Gerda Plum | 1909 | 223.1 |
| 67 | Kjølhede, Marianne, Hammel | 1966 | 223.1.1.2 |
| 67 | Kjølhede, Thorkild Emil, fbkt.Kbhvn.og Edith f.Møller | - | 223.1 |
| 67 | Kjølhede, Torben Arne Preben, ingeniør, Hammel | 1937 | 223.1.1 |
| 67 | Kjølhede, Ulla | 1961 | 223.1.1.1 |
| 53 | Klein, Fritz Emil og Johanne f. Hansen | - | 219.1.2 |
| 20 | Klose, Hans Jørgen | - | 265.1 |
| 20 | Klose, Peter | 1944 | 265.1.1 |

| Side | Register over
Andre end født eller gift PLUM | født | 130
No |
|------|--|------|-----------|
| 61 | Knudsen, Hanne Kjær | 1962 | 222.1.2.3 |
| 61 | Knudsen, Jørn Kjær, ing. g.m. Ida Johanne With | 1929 | 222.1.2 |
| 61 | Knudsen, Niels Kjær | 1958 | 222.1.2.2 |
| 61 | Knudsen, Ole Viggo Kjær | 1957 | 222.1.2.1 |
| 10 | Korf, Augusta | 1881 | 196 |
| 92 | Krarup, Dorrit, g.m. Jan Bülow-Jacobsen | 1948 | 242.2.2 |
| 92 | Krarup, Ebbe, kontorchef og Lily f. Jansen | - | 242.2.2 |
| 25 | Krej, oberst | | 168.1.1 |
| 14 | Kroman, Albert Hansen Boye, kbm., skibsreder, Marstal
og Ellen Cathr. | | 198 |
| 14 | Kroman, Angelica | 1872 | 198.1 |
| 34 | Kruge, Ingeborg Margrethe, g.m. siviling. Johan
Thode Lund | 1915 | 207.1 |
| 34 | Kruge, Thorleif og Ragnhild | | 207.1 |
| 47 | Käsztner, Helle Birgitte, Flakkebjerg | 1957 | 215.2.2 |
| 47 | Käsztner, Johan Frederik og Alice Petrea f. Köhler | | 215.2 |
| 47 | Käsztner, Peter <u>Michael</u> | 1951 | 215.2.1 |
| 47 | Käsztner, Mogens, læge, Flakkebjerg | 1925 | 215.2 |
| 47 | Käsztner, Morten Johan Nicolai | 1962 | 215.2.3 |
| 70 | Kaae, Lars, Odense | 1964 | 224.3.1.1 |
| 70 | Kaae, Morten, Odense | 1968 | 224.3.1.2 |
| 70 | Kaae, Ole, revisor, Odense | 1936 | 224.3.1 |
| 70 | Kaae, Poul Axel, amtsrådssekretær, Odense | 1905 | 224.3 |
| 70 | Kaae, Aage, købmand og hustru f. Grunth | | 224.3 |
| 86 | Lagoni, Grete Julie g.m. Carl Philip Lauritzen, Kbh. | 1910 | 239.2 |
| 90 | Langebæk, Louise | 1975 | 241.2.1.1 |
| 90 | Langebæk, Torsten, ing. g.m. Anette Plum | 1943 | 241.2.1 |
| 58 | Langkilde, Fr. Christopher, jægerm. og Elisabeth. Marg.
f. Foersom, Frederiksgave | - | 185 |
| 49 | Larsen, Kjeld Engel Singer | 1928 | 216.2 |
| 49 | Larsen, Karen <u>Mette</u> | 1962 | 216.2.1 |
| 49 | Larsen, Tine | 1964 | 216.2.2 |
| 36 | Larssen, Per Arne | 1943 | 208.1.2 |
| 36 | Larssen, Hartvik og Martha | - | 208.1.2 |
| 36 | Larssen, Hege | 1969 | 208.1.2.2 |
| 36 | Larssen, Trude | 1967 | 208.1.2.1 |
| 29 | Larsson, Bothilda, Sverige | 1856 | H.1.2.1 |
| 88 | Lauritzen, Angelica Cathrine | 1958 | 239.6.3 |
| 86 | Lauritzen, Anne Sophie | 1975 | 239.3.2.1 |
| 87 | Lauritzen, Antonie Krogh | 1949 | 239.3.5 |
| 86 | Lauritzen, Antonie (<u>Tone</u>) g.m. højesteretsadv. Eckbo | 1906 | 239.1 |
| 86 | Lauritzen, Camilla Krogh | 1969 | 239.3.1.1 |
| 86 | Lauritzen, Carl Philip Krogh, landsretssagf. Kbhvn. | 1907 | 239.2 |
| 88 | Lauritzen, Charlotte | 1954 | 239.6.2 |
| 87 | Lauritzen, Christian Krogh, inspektør | 1948 | 239.3.4 |
| 86 | Lauritzen, Erik Krogh, kapt. i Hæren | 1943 | 239.3.2 |
| 86 | Lauritzen, Erling Krogh, sognepræst Magleby | 1909 | 239.3 |
| 87 | Lauritzen, Esther Krogh, fysioterapeut g.m. Sv.Aa.
Mengel, Odense | 1916 | 239.5 |
| 85 | Lauritzen, Hans Viggo Krogh, O.R.S. g.m. Antonie Plum | 1879 | 239 |
| 86 | Lauritzen, Hans Philip, journalist | 1947 | 239.2.1 |
| 88 | Lauritzen, Ivar Krogh, LRS | 1920 | 239.6 |
| 87 | Lauritzen, Karen Krogh, sygeplejerske | 1946 | 239.3.3 |
| 86 | Lauritzen, Louise Krogh | 1974 | 239.3.1.2 |
| 88 | Lauritzen, Pernille | 1970 | 239.6.4 |
| 88 | Lauritzen, Peter Krogh, stud.scient. | 1953 | 239.6.1 |
| 88 | Lauritzen, Thomas Stabell | 1973 | 239.6.5 |
| 87 | Lauritzen, Troels Krogh | 1911 | 239.4 |
| 86 | Lauritzen, Troels Krogh, fuldm. Forsvarsmin. | 1941 | 239.3.1 |

| Side | Register over
Andre end født eller gift PLUM | født | No |
|------|--|------|-----------|
| 43 | le Normand de Bretteville, Louis og Hanne f. Møller | - | 180 |
| 74 | Lensbøl, Erik, politiass. Kbhvn. | | 227.4 |
| 45 | Lenzberg, Alexandra | 1973 | 211.2.1.2 |
| 45 | Lenzberg, Birte Desiree | 1975 | 211.2.1.3 |
| 45 | Lenzberg, Marie-Louise | 1971 | 211.2.1.1 |
| 45 | Lenzberg, Torben, grosserer g.m. Josephine Plum | 1933 | 211.2.1 |
| 69 | Liljestrøm, Johan Åhus <u>Jørn</u> Holger Alfred, Stockholm | 1966 | 224.1.1.4 |
| 69 | Liljestrøm, Lars Olaf (<u>Olle</u>), arkitekt, Stockholm | 1925 | 224.1.1 |
| 69 | Liljestrøm, Ebba Sophie <u>Sinnet Marina</u> , Stockholm | 1959 | 224.1.1.3 |
| 69 | Liljestrøm, Nynja Sylvia Margaretha, Stockholm | 1956 | 224.1.1.2 |
| 69 | Liljestrøm, Thea Maria, Stockholm | 1954 | 224.1.1.1 |
| 93 | Loran, Helle, fysioterapeut g.m. Michael Cort Madsen | 1949 | 244.1.1 |
| 93 | Loran, Tom og Lissy f. Petersen | - | 244.1.1 |
| 34 | Lund, Claus Petter, ingeniør | 1943 | 207.1.1 |
| 34 | Lund, Christian | 1971 | 207.1.1.2 |
| 34 | Lund, Johan Thode, siv.ingeniør | 1912 | 207.1 |
| 34 | Lund, Jakob Ager, dr.phil., ingeniør | | 207 |
| 35 | Lund, Kirsten, g.m. Anund Amlie | 1946 | 207.1.2 |
| 34 | Lund, Lars Jakob | 1976 | 207.1.1.3 |
| 35 | Lund, Matty Cecilie, g.m. siv.ing. I.C. Poulsson | 1916 | 207.3 |
| 35 | Lund, Signe Thode, sekretær | 1914 | 207.2 |
| 34 | Lund, Thomas Petter | 1969 | 207.1.1.1 |
| 62 | Lund-Sørensen, Knud, haveark. g.m. Bente Hvenegaard | 1930 | 222.2.2 |
| 62 | Lund-Sørensen, Peter | 1964 | 222.2.2.1 |
| 62 | Lund-Sørensen, Ranjana Maria | 1972 | 222.2.2.4 |
| 62 | Lund-Sørensen, Signe | 1967 | 222.2.2.2 |
| 62 | Lund-Sørensen, Ulrik | 1969 | 222.2.2.3 |
| 44 | Madsen, Børge Egon Leonharder og Anna Lily | - | 211.1.1 |
| 79 | Madsen, Britta Torp, marinebiolog, g.m. Göran Eklund | 1949 | 233.2.2 |
| 79 | Madsen, Peter <u>Christian</u> Torp | 1955 | 233.2.5 |
| 83 | Madsen, Svend <u>Eigil</u> , assurandør, g.m. Elisabeth Plum | 1905 | 238.2 |
| 79 | Madsen, Frants Erik Torp, flying. USA | 1951 | 233.2.3 |
| 83 | Madsen, Hjalmar Viggo Olaf, fabrikant og Jenny Magda-
lene | - | 238.2 |
| 78 | Madsen, Ida Marie Torp, sygeplejerske g.m. Bjarne
Emborg | 1946 | 233.2.1 |
| 93 | Madsen, Kasper Cort | 1973 | 244.1.2.1 |
| 96 | Madsen, Kirsten Elisabeth g.m. overlæge prof. C.F,
Sack Fabricius | 1927 | 246.1 |
| 93 | Madsen, Malene Cort, fysioterapeut | 1949 | 244.1.2 |
| 93 | Madsen, Michael Cort, civiling. | 1948 | 244.1.1 |
| 79 | Madsen, Niels Otto Torp | 1961 | 233.2.6 |
| 95 | Madsen, Vilhelm <u>Otto</u> , landsdommer g.m. Lotte Plum | 1894 | 246 |
| 93 | Madsen, Palle Cort, læge g.m. Birgitte Elisabeth | 1921 | 244.1 |
| 78 | Madsen, Peder Torp, læge g.m. Kirsten Marie Plum | | 233.2 |
| 95 | Madsen, Peter, kbmd. og Augusta Vilhemine Hillegart
f. Poulsen | - | 246 |
| 79 | Madsen, Susanne Kirstine Torp | 1954 | 233.2.4 |
| 64 | Magnussen, Vivian, g.m. Jens Hvenegaard | 1953 | 222.3.4 |
| 76 | Malinowski, Emma Margarethe, g.m. Vilh. Hoppe | 1891 | 229.1 |
| 77 | Marriner, Betty Margrethe Fox, g.m. W.L.St.John Barron | 1915 | 232.1 |
| 78 | Marriner, John Eric | 1921 | 232.2 |
| 77 | Marriner, Kenneth Dalrympel, dr.med. g.m. Margrethe
Plum | 1885 | 232 |
| 24 | Meincke, Alfred | 1855 | 204 |
| 87 | Mengel, Dorte Susanne | 1973 | 239.5.1.2 |
| 87 | Mengel, Georg cand.polyt., ing. og Anna Kirstine
f. Lund | - | 239.5 |

| Side | Register over
Andre end født eller gift PLUM | født | No |
|------|--|------|-----------|
| 87 | Mengel, Hanne Birgitte | 1971 | 239.5.1.1 |
| 87 | Mengel, Hans Georg, civilingeniør | 1942 | 239.5.1 |
| 87 | Mengel, Liselotte Antonie, lægesekr., Kbhvn. | 1944 | 239.5.2 |
| 87 | Mengel, Niels Viggo, cand.polit | 1948 | 239.5.3 |
| 87 | Mengel, Sv.Aage, LRS. g.m. Esther Krogh Lauritzen | 1908 | 239.5 |
| 101 | Milner, Christopher, civiling. og Eli Margrethe | - | 249.1 |
| 80 | Mills, Reginald Philips, ark. g.m. M.E.Bagger Rasmussen | 1911 | 234.2 |
| 80 | Mills, Colin Anthony, Reading England | 1962 | 234.2.1 |
| 36 | Moer, Lire Gjerlöv g.m. Ulf Brønne | 1945 | 208.1.1 |
| 36 | Moer, Aage, tannlæge og Monica | - | 208.1.1 |
| 63 | Moesgaard, Ejvind, afd.leder, Ullerslev g.m. Kirsten
Hvenegaard | 1941 | 222.2.5 |
| 63 | Moesgaard, Jesper | 1972 | 222.2.5.2 |
| 63 | Moesgaard, Klavs | 1971 | 222.2.5.i |
| 25 | Monberg, N.C., etatsraad | | 168.1 |
| 25 | Monberg, Valborg, g.m. oberst Krej | | 168.1.1 |
| 76 | Munch, Birthe f. Christensen g.m. H.V.Thomsen, Rønne | 1934 | 229.2 |
| 48 | Møller, Annette | 1953 | 216.1.1 |
| 48 | Møller, Britta | 1957 | 216.1.3 |
| 48 | Møller, Britta | 1964 | 216.1.5 |
| 98 | Møller, Dorte, lærer g.m. Chr. Wiinholdt Glacius | 1947 | 248.1.1 |
| 98 | Møller, Emil, autoforh. og Karen f. Madsen | - | 248.1.1 |
| 43 | Møller, Hanne Andrea, g.m. Louis le Normand de Bret-
teville | - | 180 |
| 48 | Møller, Kim Bjørn | 1955 | 216.1.2 |
| 48 | Møller, Poul, redaktør | 1924 | 216.1 |
| 71 | Neckelmann, Inger Birgit g.m. ark. Holger Helms | 1911 | 224.5 |
| 12 | Nielsen, Allan | 1946 | 253b.6 |
| 45 | Nielsen, Axel, civiling. og Ellen , Aaskovgaard | - | 211.1.2 |
| 67 | Nielsen, Birgitte Aagaard, g.m. Torben Kjølhede, ing. | 1938 | 223.1.1 |
| 84 | Nielsen, Brita Hedegaard | 1951 | 238.2.1 |
| 86 | Nielsen, Carl Eggert, redaktør | - | 239.3.2 |
| 84 | Nielsen, Robert <u>Ingolf</u> Hedegaard og Else f. Ousen | - | 238.2.1 |
| 12 | Nielsen, Jeanette | 1966 | 253b.6.1 |
| 86 | Nielsen, Mette Hougaard g.m. Erik Krogh Lauritzen | 1943 | 239.3.2 |
| 67 | Nielsen, Osvald, slagterm. og Gerda f. Christensen | - | 223.1.1 |
| 12 | Nielsen, Pia | 1969 | 253b.6.2 |
| 56 | Nielsen, Walther og Ebba | - | 219.4.1 |
| 98 | Nyborg, Casper Glasius, Kokkedal | 1974 | 248.1.2.1 |
| 98 | Nyborg, Evald, grosserer og Grete f. Windfeld | - | 248.1.2 |
| 98 | Nyborg, Hans Carsten, boghdl.medhj. g.m. Elisabeth
Glasius | 1944 | 248.1.2 |
| 46 | Nyeborg, Otto og Monna f. Kamstrup | - | 211.2 |
| 51 | Nørhave, Ulla, g.m. ark. Jens Johansen | 1940 | 217.1.1 |
| 84 | Oldenburg, Erik, landsdommer og Ursula Marie f.Müller | - | 238.3 |
| 84 | Oldenburg, Gregers Valdemar Andreas, sognepræst g.m.
Margrethe Plum | 1907 | 238.3 |
| 84 | Oldenburg, Niels-Erik Preben Andreas | 1944 | 238.3.1 |
| 95 | Olsen, Carl Georg Oluf, befragter og Asta Kirstine
f. Davidsen | - | 244.7 |
| 29 | Olsen, Hans (<u>Ebbe</u>), murersvend | | H.1.2 |
| 29 | Olsen, Andreas, murersvend, Helsingør | 1860 | H.1.2.1 |

| Side | Register over
Andre end født eller gift PLUM | født | No |
|------|--|------|-----------|
| 100 | Pedersen, Christian Brix og Hilda f. Sloth | - | 248.7 |
| 47 | Pedersen, Esther Plum, g.m. læge Mogens Käsner | 1924 | 215.2 |
| 47 | Pedersen, Johannes, forpagter, Vejløgaard | 1892 | 215 |
| 47 | Pedersen, Karen Catharine Plum (fra 1957 kun PLUM) | 1923 | 215.1 |
| 100 | Pedersen, Marianne Brix, g.m. Uffe Chr. Dahl | 1944 | 248.7 |
| 47 | Pedersen, Paul Ejler Plum (fra 1957 kun PLUM) | 1934 | 215.3 |
| 47 | Pedersen, Søren og Karen f. Ejlersen, Snesere | - | 215 |
| 31 | Petersen, Alfred | 1903 | H.2.3.3.1 |
| 30 | Petersen, Bent, tømrermester | 1837 | H.2.3 |
| 66 | Petersen, Carl Christian | 1973 | 222.5.3.1 |
| 30 | Petersen, Charles, boghdl., Kbhvn. | 1871 | H.2.3.2 |
| 64 | Petersen, Else (Mys), g.m. Paul Hvenegaard | 1914 | 222.3 |
| 16 | Petersen, Graves, civilingeniør | - | 257.2 |
| 64 | Petersen, Hans Møller og Ida Marie f. Suhr | - | 222.3 |
| 31 | Petersen, Hermann | 1912 | H.2.3.3.2 |
| 16 | Petersen, Inger, stud.scient. (navnefor.til PLUM) | 1952 | 257.2.1 |
| 94 | Petersen, Mogens Christian Kramer og Inga f. Prip | - | 244.4 |
| 66 | Petersen, Poul Erik, repr. g.m. Ida Susanne Hveneg. | | 222.5.3 |
| 30 | Petersen, Severin, kbmd. Kbhvn. | 1869 | H.2.3.1 |
| 30 | Petersen, Willum, kbmd., Kbhvn. | 1874 | H.2.3.3 |
| 80 | Plum-Lykkesfeldt, Kaj, præst g.m. Edith Bagger Rasmussen | 1922 | 234.3 |
| 80 | Plum-Lykkesfeldt, Jens-Ole | 1964 | 234.3.2 |
| 80 | Plum-Lykkesfeldt, Poul-Michael | 1961 | 234.3.1 |
| 22 | Plum-Rasmussen, Anni f. Larsen | 1927 | 202.1.2 |
| 22 | Plum-Rasmussen, Edith, Roskilde g. Kirstein | | 202.3 |
| 22 | Plum-Rasmussen, Ejner | 1871 | 202.1 |
| 22 | Plum-Rasmussen, Elisabeth, Aalsgaarde | | 202.2 |
| 22 | Plum-Rasmussen, Erik, salgschef, Kbhvn. | 1911 | 202.1.2 |
| 22 | Plum-Rasmussen, Esther g.m. salgschef Gunnar Höwisch | 1908 | 202.1.1 |
| 22 | Plum-Rasmussen, Sigrid f. Henckel | 1882 | 202.1 |
| 91 | Poulsen, Berthe Marie g.m. Adam Bülow-Jacobsen | 1943 | 242.2.1 |
| 63 | Poulsen, Hanne Malgaard, sygehjælper g.m. Henrik Hv. | 1947 | 222.2.4 |
| 91 | Poulsen, Vagn H. Museumsd. og Ellen Cecilie f. Kröger | - | 242.2.1 |
| 35 | Poulsson, Anne Benedicte | 1949 | 207.3.2 |
| 35 | Poulsson, Astri, g.m. civiling. Martin Solnes | 1946 | 207.3.1 |
| 35 | Poulsson, Ivar Christoffer, siv.ing. | 1911 | 207.3 |
| 35 | Poulsson, Wilhelm og Benedicte | - | 207.3 |
| 9 | Rampe, krigsraad fra Hannover | - | 162 |
| 21 | Rasmussen, Anders, postm. Slagelse | 1852 | 202 |
| 80 | Rasmussen, Edith Margrethe Bagger, fysioterap. g.m. Kaj Plum-Lykkesfeldt | 1925 | 234.3 |
| 64 | Rasmussen, Else Camilla Elander | 1972 | 222.3.2.1 |
| 80 | Rasmussen, Marie Elisabeth Bagger, adjunkt g.m. Reginald Philip Mills, Reading England | 1924 | 234.2 |
| 59 | Rasmussen, Hans Peter, konditor og Anna Elisabeth f. Hansen | - | 221 |
| 85 | Rasmussen, Holger, sparekassedir, og Karen f. Olsen | - | 238.4.3 |
| 79 | Rasmussen, Johs. Olaf, missionær g.m. Ellen Plum | 1881 | 234 |
| 80 | Rasmussen, Kamma Johanne, Kina | 1922 | 234.1 |
| 64 | Rasmussen, Per Elander, advokat, Vædegården, Tommerup | 1945 | 222.3.2 |
| 79 | Rasmussen, Teodor, sognepræst og Edith Johanne Camilla f. Bagger | - | 234 |
| 64 | Rasmussen, Vera Charlotte Elander | 1974 | 222.3.2.2 |
| 52 | Richter, Anne Marie, g.m. Hans Henrik Johansen | 1939 | 217.1.2 |
| 99 | Rietz, Astrid Elisabeth, sygepl. g.m. F.J. Dahl | - | 248.3 |
| 99 | Rietz, Axel Martin og Astrid Kristine f. Nordström | - | 248.3 |

| Side | Register over
Andre end født eller gift PLUM | født | 174
No |
|-------|--|------|-----------|
| 82 | Rosendahl, Peter, sparekassebogh. g.m. Charlotte Plum | 1821 | 187 |
| 60 | Rossen, Axel, cand.polit, g.m. Inger Margr. With | 1926 | 222.1.1 |
| 60 | Rossen, <u>Jens Henrik</u> | 1957 | 222.1.1.1 |
| 60 | Rossen, Kristian | 1958 | 222.1.1.2 |
| 70 | Røndrup, Tove, lægesekr. | 1939 | 224.3.1 |
| 59 | Rønholt, Vibeke g.m. Niels Chr. Hvenegaard, Skanderb. | 1952 | 220.1.3 |
| 56 | Salicath, Bent, direktør | 1914 | 219.2 |
| 55 | Salicath, Eddie, forfatter | 1892 | 219.2.2 |
| 55 | Salicath, Karen | 1968 | 219.2.2.1 |
| 55 | Salicath, Mads | 1969 | 219.2.2.2 |
| 55 | Salicath, Per, bibliotekar | 1938 | 219.2.2 |
| 17 | Schmidt, Jan | 1919 | 259.1 |
| 57 | Schmidt, Ole Blaës Hein og Eva | - | 219.4.3 |
| 57 | Schmidt, Pia Hein, lærerstuderende | 1951 | 219.4.3 |
| 61 | Schou, Jacob | 1967 | 222.1.4.1 |
| 67 | Schrøder, Niels Fr., skomagerm. og Else Marie f.Jensen | - | 223 |
| 71 | Schønfeldt, Caspar | 1971 | 224.5.2.2 |
| 71 | Schønfeldt, Christian | 1969 | 224.5.2.1 |
| 71 | Schønfeldt, Jørgen g.m. Lise Lotte Helms | 1947 | 224.5.2 |
| 77 | Secher, Adolf Jeremias Müller og Augusta f.Rettmeyer | - | 186 |
| 51 | Skovby, købmand og A.E. f. Køpke | - | 184 |
| 77 | Sode-Petersen, Anders | 1964 | 231.1.3 |
| 77 | Sode-Petersen, Hanne | 1960 | 231.1.2 |
| 77 | Sode-Petersen, Kaj, lektor g.m.Bodil Marie Plum, Kbh. | 1927 | 231.1 |
| 77 | Sode-Petersen, Pernille | 1955 | 231.1.1 |
| 35 | Solnes, Knut og Lily | - | 207.3.1 |
| 35 | Solnes, Knut Ivar | 1973 | 207.3.1.1 |
| 35 | Solnes, Martin, siv.ing. | 1946 | 207.3.1 |
| 35 | Solnes, Thor Mathias | 1975 | 207.3.1.2 |
| 88 | Stabell, Rikke g.m. Ivar Krogh Lauritzen | 1946 | 239.6 |
| 88 | Stabell, Gunnar, fabrikant og Aase f. Sørensen | - | 239.6 |
| 10 | Steffensen, Birthe Marken, g.m. Poul Plum Jensen | 1920 | 253a.1 |
| 34 | Strand, Helen g.m. Claus Petter Lund | 1944 | 207.1.1 |
| 34 | Strand, Per, direktør og Berit | - | 207.1.1 |
| 17 | Stumpe, Gunner, arkitekt | 1915 | 258.2 |
| 102 | Sulzbach, Frederick Joseph og Anne Marie f.Holdenreid | - | 251a |
| 25 | Sølling, Antonia, g.m. etatsråd N.C. Monberg | 1862 | 168.1 |
| 25 | Sølling, Gustav Emil, læge, Lemvig | 1813 | 168 |
| 72 | Sørensen, Jacob, dyrlæge og Hanne Jensine f. Hansen | - | 227 |
| 88 | Saabye, Johannes, ing. og Fritze Elisabeth f.Larsen | - | 241 |
| 51-52 | | | |
| -83 | Thiele, Just og Malvina f. Raffenberg | - | 217 m.fl. |
| 24 | Tholle, Alberta Emilie g.m. missionær Høegh Brønnum | 1893 | 203.3 |
| 23 | Tholle, Anders Plum | 1931 | 203.4. |
| 23 | Tholle, Arved Plum, ingeniør | 1918 | 203.2.2 |
| 23 | Tholle, Else Plum | 1916 | 203.2.1 |
| 23 | Tholle, Gunhild f. Due | 1919 | 203.2.2 |
| 23 | Tholle, Helga Karoline Margrete f. Andersen | 1891 | 203.2 |
| 23 | Tholle, Johannes, haveark. Kbhvn. | 1891 | 203.2 |
| 23 | Tholle, Minor Plum | 1920 | 203.2.3 |
| 23 | Tholle, Rigmor g.m. overl. Biering-Sørensen, Roskilde | 1887 | 203.1 |
| 23 | Tholle, Thorvald Henrik Jacob, sognepræst, Marstal | 1840 | 203 |
| 23 | Tholle, Ulla f. Moe | 1924 | 203.2.3 |
| 23 | Tholle, Wanda f. Groule | 1934 | 203.2.4 |
| 76 | Thomsen, Anne Maria, Rønne | 1961 | 229.2.3 |
| 75 | Thomsen, Hans og Karen f. Madsen, Assens | - | 229 |

| Side | Register over
Andre end født eller gift PLUM | født | No |
|-------|--|------|-------------|
| 76 | Thomsen, Hans Vilhelm, vandrerrhjemforst., Rønne | 1930 | 229.2 |
| 76 | Thomsen, Karen Margrethe, Rønne | 1964 | 229.2.4 |
| 76 | Thomsen, Lars Munch, Rønne | 1960 | 229.2.2 |
| 76 | Thomsen, Michael Munch, Rønne | 1956 | 229.2.1 |
| 76 | Thomsen, Mogens Plum (navnebev. til PLUM), Rungsted | 1926 | 229.1 |
| 76 | Thomsen, Stig Plum (navnebev. til PLUM) Rungsted | 1961 | 229.1.1 |
| 75 | Thomsen, Vilhelm, bankfuldm. g.m. Karen Plum, Rungst. | 1896 | 229 |
| 9 | Ussing, Susanne Marie | - | 162 |
| 10 | Vallentin, Eva Lena | 1945 | 253a.1.1 |
| 69 | Weber, Sophus og Sinnet Christine f. Bruhn | - | 224.1 |
| 69 | Weber, Sylvia, g.m. Jg. Helms | 1905 | 224.1 |
| 81 | Weis, Fr.Anton prof. og Palline Kirstine Margrethe | - | 237 |
| 60 | Westermann, A.T.M. og Henriette Jacobine f.Stentoft | - | 222.1 |
| 60 | Westermann, Inger Marie, g.m.Viggo Julius With | 1892 | 222.1 |
| 28 | Wex, Carl, korrespondent | - | H.1.1.1.1.1 |
| 29 | Wex, Carsten | 1942 | H.1.1.1.1.1 |
| 56 | Wiltrup, N.G.C.A.V., læge og Anna Elisabeth f.Meyer | - | 219.4 |
| 96 | Winnie, Wilbur H., farmer og Florence Mabel f.Wright | - | 247 |
| 53 | Wirell, <u>Folke Johan Emanuel</u> og Berit Helena f.Wird | - | 219.1.3 |
| 53 | Wirell, <u>Nils Johan Munk</u> | 1976 | 219.1.3.1 |
| 53 | Wirell, <u>Nils Staffan</u> g.m. Marianne Munk Plum | 1946 | 219.1.3 |
| 61 | With, Anette Cif | 1970 | 222.1.3.2 |
| 61 | With, Betina Nan | 1970 | 222.1.3.3 |
| 61 | With, Charlotte Fi | 1969 | 222.1.3.1 |
| 61 | With, <u>Else Camilla</u> , lærer | 1943 | 222.1.4 |
| 61 | With, Henrik Viggo Jesper <u>Peter</u> , ing. Svendborg | 1938 | 222.1.3 |
| 61 | With, Ida Johanne, beskæftigelsesmedhjælper, g.m.
J. Kjar Knudsen | 1933 | 222.1.2 |
| 60 | With, Inger Margrethe, sygeplejerske, g.m. cand.polit
A.Rossen | 1932 | 222.1.1 |
| 60,66 | With, <u>Anne Lise</u> , jordemoder, g.m. Erik Hvenegaard | 1917 | 222.log 5 |
| 60 | With, Ole Chr. Enrique og Johanne Camilla Elisabeth
f. Andersen | - | 222.1 |
| 60 | With, Viggo Julius, kredslæge g.m. Ida Marie Hveneg. | 1889 | 222.1 |
| 35 | Åmli, Guttorm og Gro | - | 207.1.2 |
| 35 | Åmli, Guttorm | 1969 | 207.1.2.1 |
| 35 | Åmli, Johan | 1972 | 207.1.2.2 |
| 35 | Åmli, Ånund, g.m. Kirsten Lund | 1936 | 207.1.2 |
| 71 | Åndahl, Helge, g.m. Anne Helms | 1934 | 224.5.1 |
| 71 | Åndahl, Jesper Kim | 1960 | 224.5.1.3 |
| 71 | Åndahl, Michael Jon | 1960 | 224.5.1.4 |
| 71 | Åndahl, Peter Win | 1958 | 224.5.1.1 |
| 71 | Åndahl, Torben Ken | 1959 | 224.5.1.2 |

Fortegnelse over nogle

K A L D E N A V N E

| | | Side |
|-------------|--|------|
| Bill | William Thomas Ahlschwede | 102 |
| Dea | Dagmar Plum | 72 |
| Dis | Benedikte Yvonne Elisabeth
Büllo-Jacobsen | 91 |
| Ebbe | Hans Olsen | 29 |
| Elisa | Anna Elisabeth Bøgh f. Plum | 50 |
| Gete | Karen Margrethe Kaae f. Helms | 70 |
| Gøer | Metha Plum f. Schrøder | 67 |
| Jonas | Johannes Plum | 81 |
| Jumme | Marianne Plum | 90 |
| Lia | Anne Lise Chorfitzen f. Kjølhede | 68 |
| Lise | Helga Elisa Holm f. Plum | 79 |
| Lore | Carl Christian Vincent Hvenegaard | 62 |
| Lotte | Ingeborg Charlotte Hvenegaard f. Plum | 60 |
| Lotte | Charlotte Elisabeth Madsen f. Plum | 95 |
| Lysa | Elisabeth Hvenegaard | 59 |
| Lyste | Ida Marie With f. Hvenegaard | 60 |
| Mads | Paul Michael Munk Plum | 95 |
| Mambu | Lily Fanny Dreyer f. Lorentzen | 65 |
| Manne | Anna Elisabeth Plum | 101 |
| Mie | Marie Elisabeth Hvenegaard f. Plum | 58 |
| Miki | Paul Michael Guicherit Plum | 46 |
| Munke Møler | Niels Munk Plum | 59 |
| Mys | Else Hvenegaard f. Petersen | 64 |
| Nete | Agnete Germark Bjørn f. Dahl | 99 |
| Olle | Lars-Oluf Liljeström | 69 |
| Phille | Carl Philip Krogh Lauritzen | 86 |
| Sus | Ingrid Plum | 75 |
| Søster | Sophie Marie Plum | 103 |
| Tone | Antonie Eckbo f. Lauritzen | 86 |
| Vense | Astrid Plum f. Hvenegaard | 48 |

SLÆGT- VETTERSLEV I
LED Efterkommere efter Peder Poulsen Plum
v (No. 162 1821-1893)

VI

VII

VIII

IX

X

| | | | | | | | | | | | | | | | | | |
|----------------------------------|--------------------------|-------------------------------------|-------------------------------|---------------------------|----------------------------|--------------------------|-----------------------------|--------------------------|-----------------------------|-----------------------------|---------------------------|-------------------------|----------------------------|-----------------------------|------------------------------|-------------------------|---------------------------|
| 252 | 253 | 253a. | 253b | | | | | | | | | | | | | | |
| Agnes Marie Plum 1881-1944 | Karl Chr. Plum 1881-1944 | Kitty Plum 1902-1879-1954 | Allan Gordon Plum 1911 - 1963 | | | | | | | | | | | | | | |
| Sygepl.ske | Grosserer g. Jensen | 253b.1 | 253b.2 | 253b.3 | 253b.4 | 253b.5 | 253b.6 | 253b.7 | | | | | | | | | |
| Hogens Plum 1924-43 | Poul Plum 1920-1924-43 | Bent Allan Plum 1937-1920- Laborant | Arne Plum 1930- Kleinsmed | Kurt Plum 1940- Værkfører | Georg Plum 1941- Gartner | Preben Plum 1943- Smed | Jette Plum 1946- g. Nielsen | Vita Heit Plum 1950- | | | | | | | | | |
| 253a.1.1 Sv. Erik Plum 1943-1954 | | 253a.1.2 Marianne Plum 1954-1954 | 253b.1.1 Hanne Plum 1960- | 253b.1.2 Tony Plum 1962- | 253b.2.1 Jannie Plum 1962- | 253b.2.2 René Plum 1965- | 253b.3.1 Tommy Plum 1962- | 253b.3.2 Tina Plum 1965- | 253b.3.3 Kenneth Plum 1970- | 253b.4.1 Careten Plum 1967- | 253b.4.2 Brian Plum 1971- | 253b.5.1 Kim Plum 1963- | 253b.5.2 Karina Plum 1973- | 253b.5.3 Michael Plum 1974- | 253b.6.1 Jeanette Plum 1966- | 253b.6.2 Pia Plum 1969- | 253b.7.1 Jimmy Plum 1969- |
| 253a.1.1.1 Henrik Plum 1965- | | 253a.1.1.2 Charlotte Plum 1966- | | | | | | | | | | | | | | | |

SLÆGT- VETTERSLEV II
LED Efterkommere efter Chr. Frederik Plum
v (No. 165 1818-1868)

VI

VII

VIII

IX

| | | | | | | | | | | | | | | | | | | | | | | | | | | | | | | | | | | | | |
|---|-------------------------------|---|----------------------------|--|--------------------------|---------------------------|---------------------------|-----------------------------|------------------------|-----------------------------------|---|------------------------|--------------------------|--|----------------------------|-----------------------------------|--------------------------|-----------------------------|----------------------------|--------------------------|--------------------------|-----------------------------|--------------------------|------------------------------|------------------------|------------------------|-------------------------|-------------------------|-----------------------|-----------------------|----------------------------|-------------------------|-----------------------|----------------------------|----------------------------|---------------------------|
| 198 | 199 | 200 | | | | | | | | | | 201 | | | | | | | | | | 202 | | | | | | | | | | | | | | |
| Sophie Elisabeth Juliane Plum 1845-76, g.m. A.H.Boye Kroman 1847- | | Angelica M.A. Plum 1847- g.m. A.H.Boye Kroman 1847- | | Christian Frederik Ludvig Plum 1849-1921, Møbelfabrikant | | | | | | | | | | Møbelfabrikant Jørgen Daniel Valdemar Plum 1852-1915 | | | | | | | | | | Henriette Cathrine Plum, g.R | | | | | | | | | | | | |
| 198.1 | 254 | 255 | 256 | | 257 | | 258 | | 259 | | 260 | | 261 | | 262 | | 263 | | 264 | | 265 | | 266 | | | | | | | | | | | | | |
| Angelica Cathrine Kroman 1872- | Sophie Karitta Plum 1881-1941 | Poul Plum, snedk. 1883-1908 | Carl F.V. Plum 1885-88 | Poul Plum 1917-1975 | Arne Plum 1917-1975 | Agnete Plum 1920- | Elise Plum 1920- | Birthe Plum 1923- | Svend Plum 1926- | Frederik Christian Plum 1883-1968 | Anne Petrea Mathilde Plum 1885-1967 g.Ipsen | Nancy Plum 1887-88 | Andrea Plum 1888-89 | Edith Plum 1894-1912 | Gunnar Th. B. Plum 1895-95 | Christian Valdemar Plum 1896-1963 | Helge Plum 1896-1963 | Svend Aage Plum 1899-1958 | Ragnhild Plum 1901- | Thorvald Plum 1901- | 264.1 Inger Plum 1932- | 264.2 Arne Plum 1932- | 264.3 Elgil Plum 1932- | 265.1 Yngve Plum 1922-68 | 265.2 Yngve Plum 1927- | 265.3 Claus Plum 1931- | 265.4 Jørgen Plum 1931- | 266.1 Gunnar Plum 1930- | 266.2 Ulla Plum 1936- | 266.3 Ruth Plum 1936- | 266.4 g. Jensen Cand.polit | 266.5 Esther Plum 1908- | 266.6 Erik Plum 1911- | 266.7 Rasmussen Plum 1911- | 266.8 Rasmussen Plum 1911- | 266.9 g.Hjwisch Salgschef |
| 257.1.1 Svend-Erik Plum 1943- | | 257.1.2 Christen Plum 1948- | 257.1.3 Carsten Plum 1958- | 257.2.1 Inger Plum 1952- | 257.2.2 Inger Plum 1952- | 257.3.1 Preben Plum 1951- | 258.1 Hogens Plum 1911-32 | 258.2 Grethe Plum 1917-1944 | 259.1 Elise Plum 1919- | 259.2 Gerda Plum 1923- | 264.1.1 Anna Plum 1952- | 264.1.2 Jan Plum 1956- | 264.1.3 Dorte Plum 1958- | 264.2.1 Evelyn Plum 1963- | 264.2.2 Linda Plum 1968- | 264.3.1 Raya Plum 1972- | 265.1.1 Peter Plum 1944- | 265.3.1 Hans Plum 1951- | 265.3.2 Susanne Plum 1956- | 265.4.1 Svend Plum 1959- | 265.4.2 Niels Plum 1961- | 266.2.1 Marianne Plum 1959- | 266.2.2 Helle Plum 1960- | 266.2.3 Kirsten Plum 1961- | | | | | | | | | | | | |
| 257.1.1.1 Jan Plum 1967- | | 257.1.1.2 Lars Plum 1973- | | | | | | | | | | | | | | | | 265.3.2.1 Vibeke Plum 1973- | | | | | | | | | | | | | | | | | | |

SLÆGT- VETTERSLEV III
LED Efterkommere efter Christian August Plum
v (No. H -ca. 1774 - ca.1855)

VI

VII

VIII

IX

| | | | | | | | | | | | | | | | | | | | |
|---|--|--------------------------------|--|--|--|------------------------------------|--|--|--|--|--|--|--|-------------------------------|--|------------------------------------|--|----------------------|--|
| H.1 | | | | H.2 | | | | H.3 | | | | H.4 | | | | | | | |
| Murermester Karl Peter Ferdinand Plum 1809 - 1891 | | | | Murermester Gustav Friderik Plum 1811-1879 | | | | Murermester Viggo Andreas Plum 1851-1937 | | | | | | | | | | | |
| H.1.1 | | H.1.2 | | H.2.1 | | H.2.2 | | H.2.3 | | H.2.4 | | H.2.4 | | H.2.4 | | | | | |
| Murermester Karl Rudolph Plum 1832-1911 | | Caroline Plum, g. Olsen | | Marie Christine Plum 1830-31 | | Wilhelmine Florentina Plum 1834-94 | | Emilie Plum, g. Petersen, 1836-94 | | Murermester Viggo Andreas Plum 1851-1937 | | | | | | | | | |
| H.1.1.1 | | H.1.1.2 | | H.1.2.1 | | H.2.3.1 | | H.2.3.2 | | H.2.3.3 | | H.2.4.1 | | H.2.4.2 | | H.2.4.3 | | H.2.4.4 | |
| Karl Theo. H.Plum 1857-1922 | | Birthe Ca.Jo.Pr.Plum 1859-1950 | | Andreas Olsen 1860-1927 | | Severin Petersen 1869-1882 | | Charles Petersen 1871- | | William Petersen 1874-1942 | | Frederik Julius Andreas Plum 1883-1966, Arkitekt | | Gerner Wilhelm Plum 1885-1890 | | Elsa Marie Kristine Plum 1888-1976 | | Lizzy Plum 1894-1970 | |
| H.1.1.1.1 | | H.1.1.1.2 | | H.1.1.1.3 | | H.2.3.1.1 | | H.2.3.1.2 | | H.2.3.1.3 | | H.2.4.1.1 | | H.2.4.1.2 | | H.2.4.1.3 | | H.2.4.1.4 | |
| Rudolph Plum 1885- | | Frederik Plum 1885- | | Toldkasserer | | 2 sønner 1 datter | | Arne Plum 1903- | | Hermann Petersen 1912- | | Frederik Plum 1913- | | Bogholder | | H.2.4.1.1.1 | | H.2.4.1.1.2 | |
| H.1.1.1.1.1 | | H.1.1.1.1.2 | | H.1.1.1.1.3 | | H.2.4.1.1.1 | | H.2.4.1.1.2 | | H.2.4.1.1.3 | | H.2.4.1.1.4 | | H.2.4.1.1.5 | | H.2.4.1.1.6 | | H.2.4.1.1.7 | |
| Margrethe Plum 1911- | | Karen Plum 1914- | | Inger Marie Plum 1922- | | Lars Plum 1967- | | Camilla Plum 1967- | | Lars Plum 1967- | | Camilla Plum 1972- | | Lars Plum 1967- | | Camilla Plum 1972- | | Lars Plum 1967- | |

| | | |
|-----|------------|--------|
| b.5 | 253b.6 | 253b.7 |
| Den | Jette | Vita |
| m | Plum | Helt |
| 3- | 1946- | 1950- |
| d | g. Nielsen | |

| | | | | |
|-------|---------|--------------|----------|----------|
| b.5.2 | 253b.3 | 253b.6.1 | 253b.6.2 | 253b.7.1 |
| ina | Michael | Jeanette Pia | Jimmy | Plum |
| m | Plum | Nielsen | Nielsen | Plum |
| 3- | 1974- | 1966- | 1969- | 1969- |

| |
|---|
| 28 |
| Sognepræst i Vetterelev Claus Plum 1669-1739 |
| 50 |
| Godsejer krigsraad Claus Plum 1716-1803 |
| 80 |
| Regimentskvartermester Frederik Chr. Plum 1758-1796 |
| 126 |
| Urtekammer Chr. Frederik Ludvig Plum 1792-1869 |
| 165 |
| Toldinspektør Chr. Frederik Plum 1818-1868 |

| | | | | | | | | | | | | | | | | | | | | | | | | |
|---|--|--|--|--|--|--|--|--|--|--|--|--|--|--|--|--|--|--|--|--|--|--|--|-----|
| 201 | | | | | | | | | | 202 | | | 203 | | | 204 | | | | 168 | | | | |
| Købefabrikant Jørgen Daniel Valdemar Plum 1852-1915 | | | | | | | | | | Henriette Cathrine Plum, g. Rasmussen 1854- | | | Johanne Petrea Plum, g. Tholle 1857-1915 | | | Amalie Valborg Louduiska Plum, g. Meincke, 1866-1947 | | | | Henriette Cathrine Plum 1824-1901 | | | | |
| 261 | | | | | | | | | | 262 | | | 263 | | | 264 | | | | g. Sølling | | | | |
| Zdet #: 262 | | | | | | | | | | 263 | | | 264 | | | 265 | | | | 168 | | | | |
| Andrea Edith Gunnar Th. Grosserer Christian Valdemar Plum 1856-1863 | | | | | | | | | | Fotohandler Svend Aage Plum 1899-1958 | | | Repræsentant Ragnar Thorild Plum 1901- | | | Ejner Plum-Elisabeth Johanne Mathilde Rasmussen Plum-Rasmussen g. Kirstein 1896-1893 | | | | Rigmor Tholle g. Bjerring-Sørensen 1887-1976 | Johannes Tholle 1891-1893-
Alberta Emilie Tholle g. Brønnum | Antonia Sølling, g. Monberg, 1862-1943 | | |
| 1888-89 1894-1912 1895-95 | | | | | | | | | | 264.1 | | | 265.1 265.2 265.3 265.4 | | | 266.1 266.2 | | | | 168 | | | | |
| | | | | | | | | | | Inger Louise Plum 1929-1929-
g. Holmstrøm Hansen | | | Arne Eigil Ingger Tove Bodil Plum 1939-1939-
Lærer g.Klose g.Johansen | | | Claus Frederik Plum 1931-1931-
Jørgen Ruth Plum 1936-1936-
g. Jensen | | | Ester Erik Plum-Plum-
Rasmuss. Rasmussen 1908- 1911-
g.Høvisch Salgschef | | | | Gudrun Elsa Arved Minor Anders Bjerring-Plum Plum Plum Plum Sørensen Tholle Tholle Tholle Tholle 1916- 1916- 1918- 1920- 1931-
g.Ber- Ingeniør telsen | 168 |
| | | | | | | | | | | 264.1.1 264.1.2 264.1.3 | | | 265.3.1 265.3.2 265.4.1 265.4.2 | | | 266.2.1 266.2.2 266.2.3 | | | | 168 | | | | |
| | | | | | | | | | | Anna Dorthe Holmstrøm Hansen 1952-1956-
Sygepl.ske | | | Hans Susanne Svend Niels Plum Plum Plum 1951- 1956- 1959- 1961- | | | Marianne Helle Kirsten Plum Plum Plum Plum 1959- 1960- 1961- | | | | 168 | | | | |
| | | | | | | | | | | 264.2.1 264.2.2 264.3.1 265.1.1 | | | 265.3.1 265.3.2 265.4.1 265.4.2 | | | 266.2.1 266.2.2 266.2.3 | | | | 168 | | | | |
| | | | | | | | | | | Evelyn Linda Naya Peter Plum Plum Plum 1963- 1968- 1972- 1944- | | | Hans Susanne Svend Niels Plum Plum Plum 1951- 1956- 1959- 1961- | | | Marianne Helle Kirsten Plum Plum Plum Plum 1959- 1960- 1961- | | | | 168 | | | | |
| | | | | | | | | | | 265.3.2.1 | | | 266.2.2.1 | | | | | | | 168 | | | | |
| | | | | | | | | | | Vibeka Hald Christensen 1973- | | | | | | | | | | 168 | | | | |

Claus Plum 1669-1739
Claus Plum 1716-1803
Plum 1758-1818
Plum ca. 1774- ca. 1855
IK Plum 1811-1879

| | | | | | | | |
|--|--------------------------------------|---------------------------------------|--|--|-------------------------------|------------------------------------|----------------------|
| H.2.3 | | | | H.2.4 | | | |
| 834-94 Emilie Plum, g. Petersen, 1836-94 | | | | Murermester Viggø Andreas Plum 1851-1937 | | | |
| H.2.3.1 | H.2.3.2 | H.2.3.3 | | H.2.4.1 | H.2.4.2 | H.2.4.3 | H.2.4.4 |
| Sverin Petersen 1869-1882
Købmand | Charles Petersen 1871-
Boghandler | William Petersen 1874-1942
Købmand | | Frederik Julius Andreas Plum 1883-1966, Arkitekt | Cerner Wilhelm Plum 1885-1890 | Lisa Marie Kristine Plum 1888-1976 | Lizzy Plum 1894-1970 |
| H.2.3.3.1 H.2.3.3.2 | | | | H.2.4.1.1 | | | |
| Alfred Petersen 1903- | | | | Arne Frederik Plum 1913-
Bogholder | | | |
| H.2.3.3.1.1 H.2.3.3.1.2 | | | | H.2.4.1.1.1 | | | |
| Herman Petersen 1912- | | | | Mila Plum 1944-
Programør | | | |
| H.2.3.3.1.1.1 H.2.3.3.1.1.2 | | | | H.2.4.1.1.1.1 H.2.4.1.1.1.2 | | | |
| Lara Bruun Plum 1967- | | | | Camilla Bruun Plum 1972- | | | |

| | | |
|-----------|---|--|
| SLÆGT-LED | GENTOFTE LINIEN I
Efterkommere efter Vilh.C.L. Plum
(No. 178 1836-1891) | 27
Sognepræst i <u>Gentofte</u> Frederik Plum 1643-1728 |
| V | | 41
Forpagter Claus Plum 1686 - ca. 1742 |
| VI | | 54
Sognepræst i Korsør Claus Plum 1721-1781 |
| VII | | 96
Dr.teol. biskop i Odense Frederik Plum 1760-1834 |
| VIII | | 146
Overlærer Frederik Plum 1801-1848 |
| IX | | 178
Cand.jur. Vilhelm C.L. Plum 1836-1891 |

| | | | | | | | | | | | | |
|------|---|---|---|---|--------------------------------------|--|--|---------------------------------------|--|---------------------------------------|---------------------------------------|--------------------------------------|
| X | 207
Signe Dorothea Plum
1883-1945
g.m. Jakob Ager Lund | 208
Fredrik Thorvald Sofus
Munk Plum
1885-1971
cand.teol., lektor | | | | | | | | | | |
| XI | 207.1
Johan Thode
Lund
1912-
sivilingeniør | 207.2
Signe Thode
Lund
1914-
sekretær | 207.3
Matty Cecilie
Lund
1916-
g.m. Ivar Cristoff.
Poulsen | 208.1
Anne-Sofie
Plum
1915-
g.m. Bjørn Brønne | 208.2
Gjerttrud
Plum
1921- | | | | | | | |
| XII | 207.1.1
Claus Petter
Lund
1943-
ingeniør | 207.1.2
Kirsten
Lund
1946-
g. Amlil | 207.3.1
Astri Poulsen
1946-
g.m.
Martin Solnes | 207.3.2
Anne Benedicte
Poulsen
1949- | 208.1.1
Ulf
Brønne
1942- | 208.1.2
Ragnhild
Brønne
1944-
g.m.
Per Arne Larssen | | | | | | |
| XIII | 207.1.1.1
Thomas
Petter
Lund
1869- | 207.1.1.2
Christian
Lund
1971- | 207.1.1.3
Lars
Jakob
Lund
1976- | 207.1.2.1
Guttorm
Amlil
1969- | 207.1.2.2
Johan
Amlil
1972- | 207.3.1.1
Knut
Thor
1973 | 207.3.1.2
Ivar
Mathias
Solnes
1975 | 208.1.1.1
Ellin
Brønne
1968- | 208.1.1.2
Hina
Brønne
1970-1970 | 208.1.1.3
Harit
Brønne
1972- | 208.1.2.1
Trude
Larsen
1967- | 208.1.2.2
Hege
Larsen
1969- |

| | | | | | | | | | | | | | | | | | | | | | |
|-----------|---|--|---|---|---|---|---|--|---|--|---|---|--|--|---|-------------------------------------|--|------------------------------------|-------------------------------------|--|---------------------------------|
| SLÆGT-LED | GENTOFTE LINIEN II
Efterkommere efter Frederik Plum
(No. 180 1835-1905) | 27
Sognepræst i <u>Gentofte</u> Frederik Plum 1643-1728 | | | | | | | | | | | | | | | | | | | |
| V | | 41
Forpagter Claus Plum 1686 - ca. 1742 | | | | | | | | | | | | | | | | | | | |
| VI | | 54
Sognepræst Claus Plum 1721-1781 | | | | | | | | | | | | | | | | | | | |
| VII | | 96
Dr.teol. biskop Frederik Plum 1760-1834 | | | | | | | | | | | | | | | | | | | |
| VIII | | 147
Sognepræst i Roslev, V. Hassing og Taarnby
Niels Munk Plum 1803-1865 | | | | | | | | | | | | | | | | | | | |
| IX | | 180
Købmand kgl. Agent Frederik Plum 1835-1905 | | | | | | | | | | | | | | | | | | | |
| X | 209
Frederik Carl
Bretteville
Plum, Bankdir.
1873-1937 | 210
Thorvald
Paul Bret-
teville
Plum 1875-75 | 211
Thorvald Sophus
Bretteville
Plum
1876-1941, købmand | 212
Esther
Johanne
Plum
1889-93 | 213
Andreas
Anthon
Frederik
Plum
1892-92 | 214
Daniel
Plum
1893-1964 | 215
Emma
Anthonie
Plum, 1894-1972
g.m. Johs. Pedersen | 216
Frederik
Plum
1896-
Købmand | | | | | | | | | | | | | |
| XI | 209.1
Ane Ida
Josephine
Bretteville
Plum
1914-1932 | 211.1
Carl Arne
Christian
Frederik
Plum
1903-
Direktør | 211.2
Preben Thorvald
Paul
Bretteville
Plum
1906-
Dr.med. overlage Prof. | 215.1
Karen
Catharine
Plum
1923-
socialrådg. | 215.2
Esther
Plum
1924-
g.m. Hogens
Kæzner | 215.3
Poul
Ejler
Plum
1924-
fabrikant | 216.1
Anna
Catharine
Plum
1924-
g.m. Poul Møller | 216.2
Kirsten Ingrid
Emma Plum, laborant
1929-
g.m. Kjeld Larsen | 216.3
Peter
Wilhelm
Plum
1931-
skibsingeniør | | | | | | | | | | | | |
| XII | 211.1.1
Ole Thorvald
Bretteville
Plum
1937-
direktør | 211.1.2
Kirsten
Bretteville
Plum
1938-
direktør | 211.2.1
Eleonora
Jonaphine
Bretteville
Plum
1942-
Supervisor SAS
g. Lenzberg | 211.2.2
Paul
Guiche-
rit
Plum
1957- | 211.2.3
Nanette Monna
Kiku
Guiche-
rit
Plum
1962- | 211.2.4
Plum
1964- | 215.2.1
Peter
Michael
Kæzner
1951- | 215.2.2
Helle
Birgitte
Kæzner
1957- | 215.2.3
Morten
Johan
Nicolai
Kæzner
1962- | 215.3.1
Lars
Frederik
Plum
1967- | 215.3.2
Lene
Charlotte
Plum
1969- | 216.1.1
Anette
Møller
1953-
Ergote-
repeut | 216.1.2
Kim
Møller
1955-
Sergent | 216.1.3
Britta
Møller
1957-57 | 216.1.4
Tivilling
Møller
1957-57 | 216.1.5
Britta
Møller
1964 | 216.2.1
Karen
Mette
Larsen
1962- | 216.2.2
Tine
Larsen
1964- | 216.3.1
Nicolai
Plum
1963- | 2det ægteskab
216.3.2
Marie
Plum
1968- | 216.3.3
Eva
Plum
1971- |
| XIII | 211.1.1
Klaus
Brette-
ville
Plum
1965- | 211.1.2
Søren
Brette-
ville
Plum
1968- | 211.1.3
Thomas
Brette-
ville
Plum
1971- | 211.1.4
Line
Brette-
ville
Plum
1964- | 211.1.5
Ida
Brette-
ville
Plum
1967- | 211.1.6
Marie
Brette-
Louise
ville
Plum
1973- | 211.1.7
Marie-Alex-
andra
Louise
ville
Plum
1971- | 211.1.8
Alex-
andra
Louise
ville
Plum
1973- | 211.1.9
Birte
Dégai-
ville
Plum
1975- | | | | | | | | | | | | |

| | | | | | | | | | | | | | | | | | | | | | |
|-----------|--|---|---|---|--|--|--|---|---|---|---|---|---|---|--|--|------------------------------------|---|-------------------------------------|---|---|
| SLÆGT-LED | GENTOFTE LINIEN III
Efterkommere efter N.M. Plum
(No. 184 1841-1905) | 27
Sognepræst i <u>Gentofte</u> Frederik Plum 1643-1728 | | | | | | | | | | | | | | | | | | | |
| V | | 41
Forpagter Claus Plum 1686 - ca. 1742 | | | | | | | | | | | | | | | | | | | |
| VI | | 54
Sognepræst i Korsør Claus Plum 1721-1781 | | | | | | | | | | | | | | | | | | | |
| VII | | 96
Dr.teol. biskop i Odense Frederik Plum 1760-1834 | | | | | | | | | | | | | | | | | | | |
| VIII | | 147
Sognepræst i Roslev, V. Hassing og Taarnby
Niels Munk Plum 1803- 1865 | | | | | | | | | | | | | | | | | | | |
| IX | | 184
Købmand Niels Munk Plum 1841-1905 | | | | | | | | | | | | | | | | | | | |
| X | 217
Kay Munk Plum
1878-1936
Købmand | 218
Harald
Skovby
Plum 1881-1929
Overretssagf. | 219
Niels Munk Plum
1882 - 1942
Cand.polyt. Ingeniør | | | | | | | | | | | | | | | | | | |
| XI | 217.1
Eise
Munk
Plum
1912-
g.m. Einar Johansen | 219.1
Niels
Munk
Plum
1911-
Civiling. | 219.2
Karen
Johanne
Plum
1912-
Overlærer
g.m. Johan Georg Galster | 219.3
Birthe
Munk
Plum
1918-52
Keramiker | 219.4
Harald
Plum
1920-
Arkitekt | | | | | | | | | | | | | | | | |
| XII | 217.1.1
Jens
Johansen
1934-
Arkitekt | 217.1.2
Hans Henrik
Plum
Johansen
1938-
Fabrikant | 219.1.1
Niels
Munk
Plum
1938-
Direktør | 219.1.2
Ole
Munk
Plum
1940-
Maskintekn. | 219.1.3
Marianne
Munk
Plum
1943-
Lage
g.Wirell | 219.1.4
2det ægtesk.
Camilla
Munk
Plum
1956-
Student | 219.2.1
Johan
Georg
Galster
Plum
1936-
Civiling. | 219.2.2
Anna
Marie
Galster
Plum
1940-
Arkitekt
g.m. Per Salicath | 219.2.3
Hans
Viggo
Galster
Plum
1944-
Adjunkt | 219.4.1
Morten
Plum
1945-
Fritidsped. | 219.4.2
Søren
Plum
1946-
Arkitekt | 219.4.3
Simon
Plum
1948-
Filmfot. | 219.4.4
Mikkel
Plum
1955-
Væver | | | | | | | | |
| XIII | 217.1.1.1
Jonas
Johansen
1972- | 217.1.1.2
Morten
Plum
1962- | 217.1.1.3
Halene
Plum
1965- | 217.1.1.4
Høj
Plum
1971- | 219.1.1.1
Laura
Munk
Plum
1972- | 219.1.1.2
Nicolai
Munk
Plum
1962- | 219.1.1.3
Jacob
Munk
Plum
1964- | 219.1.1.4
Christo-
pher
Munk
Plum
1967- | 219.1.1.5
Niis
Johan
Munk
Plum
1976- | 219.1.1.6
Eva
Helena
Munk
Plum
1977- | 219.2.1.1
Ellen
Galster
1963- | 219.2.1.2
Martin
Galster
1967- | 219.2.1.3
Steffen
Galster
1971- | 219.2.2.1
Karen
Salicath
1968- | 219.2.2.2
Hads
Salicath
1968- | 219.2.2.3
Johan
Galster
1972- | 219.2.3.1
Haja
Plum
1975- | 219.4.1.1
Ditte
Kirstine
Plum
1972- | 219.4.1.2
Laura
Plum
1975- | 219.4.2.1
Anne
Sofie
Plum
1971- | 219.4.3.1
Eva
Hein
Plum
1977- |

SLÆGT- GENTOFTE LINIEN IV
LED Efterkommere efter Carl Plum
IV (No. 185 1842-1927)

V
VI
VII
VIII
IX

| | | | | | | | | | | | | | | | | | | | | | | | | | | | | | | | |
|------|---|---|--|---|--|--|--|--|---|---|--|--|--|---|--|---|---|---|---|---|--|---|---|---|---------------------------------------|--|--|--|---|--|-------------|
| X | 220
Marie Elisabeth Plum
1877-1952
g.m.Preben Hvenegaard | 221
Niels Munk Plum
1878-1959
kunstmaler | | | | | | | | | | | 222
Ingeborg Charlotte Plum
1879 - 1955
g.m. Vincent Hvenegaard | | | | | | | | | | | | | | | | | | |
| XI | 220.1
Jørgen Preben
1914-
Maskinchef | 220.2
Elisabeth Hvenegaard
1916-
Lærer | | | | | | | | | | | 222.1
IDA Marie Hvenegaard
1906-64
Sygepl. g. With | 222.2
Carl Christian Frederik Vincent Hvenegaard
1907-
Champignonavlør | 222.3
PAUL Hvenegaard
1909-
Frugtavlør | | | | | | | | | | | | | | | | |
| XII | 220.1.1
Hanne Elisabeth Hvenegaard
1943-
Bibliotekar g. Andersen | 220.1.2
Britta Chr. Hvenegaard
1945-
Kasserer g. Faaborg | 220.1.3
Niels Chr. Hvenegaard
1947-
Konstruktør | 222.1.1
Inger Margrethe With
1932-
Sygeplejerske g. Rossen | 222.1.2
IDA Johanne With
1933-
Beskæft.hjælper g. Knudsen | 222.1.3
Henrik Viggo Jesper Peter With
1938-
Ingeniør | 222.1.4
Else Camilla With
1943-
Lærer | 222.2.1
Inge Marthe Hvenegaard
1937-
økonoma g. Hastrup | 222.2.2
Bente Hvenegaard
1940-
Laborant g. Lund-Sørensen | 222.2.3
Christian Vincent Hvenegaard
1940-
Mekaniker | 222.2.4
Henrik Hvenegaard
1946-
Mekaniker | 222.2.5
Kirsten Hvenegaard
1946-
Omorgnings g. Møsgaard | 222.3.1
Peter Hvenegaard
1937-
Skovfoged | 222.3.2
Anette Hvenegaard
1942-
g. Rasmussen | 2. sgtesk. 222.3.3
Hans Hvenegaard
1947-
Studerende | 223
Jens Eiel | | | | | | | | | | | | | | | |
| XIII | 220.1.1.1
Jacob Hvene-gaard
1969- | 220.1.1.2
Jesper Hvene-gaard
1972- | 220.1.2.1
Anne Frees Faaborg
1976- | 220.1.3.1
Christina Hvenegaard
1973- | 222.1.1.1
Jens Hen-rik Rossen
1957- | 222.1.1.2
Kristian Rossen
1958- | 222.1.2.1
Ole Viggo Kjær Knudsen
1957- | 222.1.2.2
Niels Kjær Knudsen
1958- | 222.1.2.3
Hanne Kjær Knudsen
1962- | 222.1.3.1
Charlotte Pi With
1969- | 222.1.3.2
Anette Sif With
1970- | 222.1.3.3
Betina Nan With
1970- | 222.1.4.1
Jacob Schou
1967- | 222.2.1.1
Trine Hastrup
1963- | 222.2.1.2
Mikkel Hastrup
1965- | 222.2.2.1
Peter Lund-Sørensen
1964- | 222.2.2.2
Signe Lund-Sørensen
1966- | 222.2.2.3
Ulrik Lund-Sørensen
1969- | 222.2.2.4
Kanjana Maria Lund-Sørensen
1972- | 222.2.3.1
Dorte Hvene-gaard
1964- | 222.2.3.2
Birgitte Hvene-gaard
1969- | 222.2.3.3
Helle Hvene-gaard
1973- | 222.2.4.1
Charlotte Hvene-gaard
1967- | 222.2.4.2
Camilla Hvene-gaard
1972- | 222.2.5.1
Klavs Moesgaard
1971- | 222.2.5.2
Jesper Moesgaard
1972- | 222.3.1.1
Hortens Louise Hvene-gaard
1963- | 222.3.1.2
Louise Hvene-gaard
1966- | 222.3.2.1
Eise Vera Rasmussen
1971- | 222.3.2.2
Louise Elander Rasmussen
1974- | 223
Dati |

SLÆGT- GENTOFTE LINIEN V
LED Efterkommere efter Thorvald Plum
IV (No. 186 1844-1923)

V
VI
VII
VIII
IX

| | | | | | | | | | | | | | | | | | |
|-----|--|--|---|-------------------------------------|--|--|---|--|---|--|---|---------------------------------------|--|---|---|---|--|
| X | 231
Tage Plum
1885 - 1939
Læge | 232
Margrethe Plum
1886 - 1947
Læge g. Harriner | | | | | | | | | | | 233
Erik Plum
1887 - 1958
grosserer, direktør | 234
Ellen Plum
1887-1969
Missionær, g. Rasmussen | 235
Thorvald Plum
1890-90 | 236
Helga Plum
1890-90 | 237
Johannes Plum
1892-1976
amrk.ing. |
| XI | 231.1
Bodil Marie Plum
1927-
g. Sode-Petersen | 232.1
Betty Margrethe Fox
Harriner
1915-
g. Barron | 232.2
John Eric
Harriner
1921-40 | 233.1
Annie Plum
1918- | 233.2
Kirsten Marie Plum
1920-
Husholdn.lærer g.Torp Madsen | 233.3
Helga Elisa Plum
1926-
Læge g. Holm | 234.1
Johanne Rasmussen
1922-22 | 234.2
Marie Elisabeth Bagger Rasmussen
1924-
cand.mag. g. Mills | 234.3
Edith Margrethe Bagger Rasmussen
1925-
Fysioterapeut g. Plum-Lykkesfeldt | 237.1
Palline Plum
1942-
Kunstner | | | | | | | |
| XII | 231.1.1
Pernille Sode-Petersen
1955- | 231.1.2
Hanne Sode-Petersen
1960- | 231.1.3
Anders Sode-Petersen
1964- | 232.1.1
Margaret Barron
1944- | 232.1.2
William John Barron
1947- | 232.1.3
Jane Elisabeth Barron
1948- | 232.1.4
Richard Thomas Barron
1952- | 233.2.1
IDA Marie Torp Madsen
1946-
Sygepl. g.Emborg | 233.2.2
Britta Torp Madsen
1949-
Marinebi-ingeniør g.Eklund | 233.2.3
Frants Torp Madsen
1951- | 233.2.4
Susanne Torp Madsen
1954- | 233.2.5
Peter Torp Madsen
1955- | 233.2.6
Niels Otto Torp Madsen
1961- | 233.3.1
Ulle Holm
1969- | 234.1.1
Colin Anthony Mills
1962- | 234.1.2
Poul-Jens-Ole Michael Plum-Lykkesfeldt
1961-
1964- | 237.1.1
Peter Plum
1972- |

SLÆGT- GENTOFTE LINIEN VI
LED Efterkommere efter Soptus Munk Plum
IV (No. 188 1847-1904)

V
VI
VII
VIII
IX

| | | | | | | | | | | | | | | | | | | | | | | | | | | | | | | | | | | | | | | | | | | | | | | | | | | | | | | | | | | | | | | | | | | | | | | |
|-----|---|---|---|--|--|---|--|---|--|--|--|--|--|--|---|--|---|---|---|---------------------------------------|---|---|--|---|--|---|--|--|---|--|---|--|---|---|--|--|---|---|--|--|---|--|--|---|--|--|---|--|--|---|--|--|---|--|--|---|--|--|---|--|--|---|--|--|---|--|--|---|--|--|
| X | 238
Niels Munk Plum
1880-1957
Dr.teol. professor, biskop | | | | | | | | | | | 239
Antonia Tabitha Charlotte Plum
1882 - 1943
g. Lauritzen | 240
Paul Munk Plum
1883-1934
Grosserer | 241
Soptus Munk Kontorch | | | | | | | | | | | | | | | | | | | | | | | | | | | | | | | | | | | | | | | | | | | | | | | | | | | | | | | | |
| XI | 238.1
Soptus Munk Plum
1907-08 | 238.2
Elisabeth Plum
1909-
g.Madsen | 238.3
Margrethe Cecilie Plum
1910-
g.Oldenborg | 238.4
Claud Frederik Munk Plum
1913-
Dr.phil.,laboratorieførstander | 239.1
Antonie Laurit-zen
1906-77
g.Eckbo | 239.2
Carl Philip Lauritzen
1907-
Landsrets-sagfører | 239.3
Erling Krogh Lauritzen
1909-
Sognepræst | 239.4
Troels Krogh Lauritzen
1911-1918 | 239.5
Esther Krogh Lauritzen
1916-
Fysiet. g.Mengel | 239.6
Ole Krogh Lauritzen
1920-
Landsretssagfører | 241.1
Ole Munk Plum
1915-
Arkitekt | | | | | | | | | | | | | | | | | | | | | | | | | | | | | | | | | | | | | | | | | | | | | | | | | | | | | | | | | | | |
| XII | 238.1.1
Henrik Madsen
1950- | 238.1.2
Niels-Erik Preben Kjølsberg
1944- | 238.1.3
Erik Preben Oldenburg
1944- | 238.4.1
Niels Munk Plum
1940-
g.Andersen(opløst) | 238.4.2
Ole-Christiane Munk Plum
1944-
stud.teol. | 238.4.3
Lara Munk Plum
1947-
Viceinsp. | 238.4.4
Lara Munk Plum
1955-
stud.jur. | 239.2.1
Hans Troels Lauritzen
1947-
Journalist | 239.3.1
Erik Krogh Lauritzen
1943-
Fuldmægtig | 239.3.2
Karen Lauritzen
1946-
Kapt. i Hæren | 239.3.3
Christian Krogh Lauritzen
1948-
Sygepl. Inspektør | 239.3.4
Antonie Krogh Lauritzen
1949-
Inspektør | 239.3.5
Antonie Krogh Lauritzen
1949-
Inspektør | 239.5.1
Hans Georg Mengel
1942-
Civiling. | 239.5.2
Lise-lotte Mengel
1944-
lagesekr | 239.5.3
Niels Viggo Mengel
1948-
cand. polit. | 239.6.1
Peter Laurit-zen
1953-
stud. scient. | 239.6.2
Char-lotte Laurit-zen
1954-
ritzen | 239.6.3
Ange-Cathri- ne Laurit-zen
1958-
1970- | 239.6.4
Pernil-Laurit-zen
1970- | 239.6.5
Thomas Stabell Laurit-zen
1973- | 241.1.1
Steffen Plum
1941-
døvekonsulent | 241.1.2
Henrik Munk Plum
1944-
Land-måler | 241.1.3
Ole Munk Plum
1945-
Land-måler | 241.1.4
Nina Louise Plum
1945-
Land-måler | 241.1.5
Thomas Stabell Laurit-zen
1945-
Land-måler | 241.1.7
Henrik Munk Plum
1945-
Land-måler | 241.1.8
Jens Munk Plum
1945-
Land-måler | 241.1.9
Christine Munk Plum
1945-
Land-måler | 241.1.10
Mette Munk Plum
1945-
Land-måler | 241.1.11
Jens Munk Plum
1945-
Land-måler | 241.1.12
Mette Munk Plum
1945-
Land-måler | 241.1.13
Jens Munk Plum
1945-
Land-måler | 241.1.14
Nina Louise Plum
1945-
Land-måler | 241.1.15
Thomas Stabell Laurit-zen
1945-
Land-måler | 241.1.16
Christine Munk Plum
1945-
Land-måler | 241.1.17
Henrik Munk Plum
1945-
Land-måler | 241.1.18
Jens Munk Plum
1945-
Land-måler | 241.1.19
Christine Munk Plum
1945-
Land-måler | 241.1.20
Mette Munk Plum
1945-
Land-måler | 241.1.21
Jens Munk Plum
1945-
Land-måler | 241.1.22
Christine Munk Plum
1945-
Land-måler | 241.1.23
Mette Munk Plum
1945-
Land-måler | 241.1.24
Jens Munk Plum
1945-
Land-måler | 241.1.25
Christine Munk Plum
1945-
Land-måler | 241.1.26
Mette Munk Plum
1945-
Land-måler | 241.1.27
Jens Munk Plum
1945-
Land-måler | 241.1.28
Christine Munk Plum
1945-
Land-måler | 241.1.29
Mette Munk Plum
1945-
Land-måler | 241.1.30
Jens Munk Plum
1945-
Land-måler | 241.1.31
Christine Munk Plum
1945-
Land-måler | 241.1.32
Mette Munk Plum
1945-
Land-måler | 241.1.33
Jens Munk Plum
1945-
Land-måler | 241.1.34
Christine Munk Plum
1945-
Land-måler | 241.1.35
Mette Munk Plum
1945-
Land-måler | 241.1.36
Jens Munk Plum
1945-
Land-måler | 241.1.37
Christine Munk Plum
1945-
Land-måler | 241.1.38
Mette Munk Plum
1945-
Land-måler | 241.1.39
Jens Munk Plum
1945-
Land-måler | 241.1.40
Christine Munk Plum
1945-
Land-måler | 241.1.41
Mette Munk Plum
1945-
Land-måler | 241.1.42
Jens Munk Plum
1945-
Land-måler | 241.1.43
Christine Munk Plum
1945-
Land-måler | 241.1.44
Mette Munk Plum
1945-
Land-måler | 241.1.45
Jens Munk Plum
1945-
Land-måler | 241.1.46
Christine Munk Plum
1945-
Land-måler | 241.1.47
Mette Munk Plum
1945-
Land-måler | 241.1.48
Jens Munk Plum
1945-
Land-måler | 241.1.49
Christine Munk Plum
1945-
Land-måler | 241.1.50
Mette Munk Plum
1945-
Land-måler |

| |
|--|
| 27 |
| Sognepræst i Gentofte Frederik Plum 1643-1728 |
| 41 |
| Forpagter Claus Plum 1686 - ca.1742 |
| 54 |
| Sognepræst Claus Plum 1721-1781 |
| 96 |
| Dr. teol. biskop Frederik Plum 1760 - 1834 |
| 147 |
| Sognepræst Niels Munk Plum, Roslev, V. Hassing, Taarnby, 1803-1865 |
| 185 |
| Byrlæge Carl Frederik August Plum, 1842 - 1927 |

| |
|--|
| 223 |
| Frederik Christopher Langkilde Plum 1880 - 1946 |
| Boghandler |
| 223.1 |
| Gerda Marie Plum 1909-1974 |
| g. Kjølhede |
| 223.1.1 |
| Torben Arne Kjølhede Ingeniør |
| 223.1.2 |
| Anne Lise Kjølhede 1939- Lægesekr. g. Chorfitzen |
| 223.1.1.1 |
| Ulla Kjølhede 1961- |
| 223.1.1.2 |
| Marianne Kjølhede 1966- |
| 223.1.2.1 |
| Nikolaj Chorfitzen 1972- |
| 223.1.2.2 |
| Theo Liljestrøm 1954- |
| 223.1.1.1.1 |
| Ulla Kjølhede 1961- |
| 223.1.1.1.2 |
| Marianne Kjølhede 1966- |
| 223.1.1.1.3 |
| Nikolaj Chorfitzen 1972- |
| 223.1.1.1.4 |
| Theo Liljestrøm 1954- |
| 223.1.1.2.1 |
| Nynja Ebba Johan 1956- |
| 223.1.1.2.2 |
| Sylvia Sophie Ahus 1958- |
| 223.1.1.3 |
| Margaretha Liljestrøm 1958- |
| 223.1.1.4 |
| Johan Jörn Holger Alfred Liljestrøm 1966- |

| |
|--------------------------------------|
| 224 |
| Anna Margrethe Plum 1881 - 1944 |
| g. Helms |
| 224.1 |
| Jørgen Helms 1901- |
| 224.2 |
| Karen Marie Helms 1903-1904 |
| 224.3 |
| Karen Margrethe Helms 1905- g. Kaas |
| 224.4 |
| Inger Johanne Helms 1908-1909 |
| 224.5 |
| Holger Helms 1910- Arkitekt |
| 224.1.1 |
| Ole Kaas 1936- Revisor |
| 224.1.2 |
| Erik Helms 1947- |
| 224.1.3 |
| Erik Helms 1947- |
| 224.1.2.1 |
| Lars Kaas 1964- |
| 224.1.2.2 |
| Horten Kaas 1968- |
| 224.1.1.1 |
| Lars Kaas 1964- |
| 224.1.1.2 |
| Horten Kaas 1968- |
| 224.1.1.3 |
| Peter Win Andal 1958- |
| 224.1.1.4 |
| Torben Ken Andal 1959- |
| 224.1.2.1 |
| Jesper Kim Andal 1960- |
| 224.1.2.2 |
| Michael Jon Andal 1960- |
| 224.1.3 |
| Michael Christian Schønfeldt 1969- |
| 224.1.4 |
| Michael Casper Schønfeldt 1971- |
| 224.2.1 |
| Casper Schønfeldt 1969- |
| 224.2.2 |
| Casper Schønfeldt 1971- |
| 224.3.1 |
| Holm 1969- |
| 224.3.2 |
| Holm 1972- |
| 224.5.1 |
| Anne Helms 1936- g. Andal |
| 224.5.2 |
| Lise-Lotte Helms 1939- g. Schønfeldt |
| 224.5.3 |
| Margrethe Helms 1946- g. Holm |

| |
|--|
| 222.3 |
| Paul Hvenegaard 1909- Frugtavlør |
| 222.3.2 |
| Anette Hvenegaard 1942- g. Rasmussen |
| 222.3.3 |
| HANS Hvenegaard 1947- Studerende |
| 222.3.4 |
| JENS Hvenegaard 1949- Elektriker |
| 222.4 |
| Dagmar Hvenegaard 1916- g. Dreyer |
| 222.4.1 |
| Jørgen Christian Dreyer 1942- Fabrikchef |
| 222.4.2 |
| Claus Dreyer 1944- Arkitekt |
| 222.5.1 |
| Lotte Hvenegaard 1942- Økonoma g. Jensen |
| 222.5.2 |
| Vincent Ida Hvenegaard 1944- stud. scient. g. Petersen |
| 222.5.3 |
| Susanne Hvenegaard 1950- Sygehjælper g. Petersen |
| 222.5.1.1 |
| Kim Stig Jensen 1966- |
| 222.5.1.2 |
| Stig Jensen 1968- |
| 222.5.1.3 |
| Ayoe Jensen 1972- |
| 222.5.2.1 |
| Carl Christian Petersen 1973- |

| |
|--|
| 222.3.2.2 |
| Vera Charlotte Elander Rasmussen 1974- |
| 222.3.4.1 |
| Datter Peder Dreyer 1976- |
| 222.4.1.1 |
| Rikke Dreyer 1965- |
| 222.4.1.2 |
| Anne Dorte 1966- |
| 222.4.1.3 |
| Anne Dorte 1971- |
| 222.5.1.1 |
| Kim Stig Jensen 1966- |
| 222.5.1.2 |
| Stig Jensen 1968- |
| 222.5.1.3 |
| Ayoe Jensen 1972- |
| 222.5.2.1 |
| Carl Christian Petersen 1973- |

| |
|--|
| 27 |
| Sognepræst i Gentofte Frederik Plum 1643-1728 |
| 41 |
| Forpagter Claus Plum 1686 - ca. 1742 |
| 54 |
| Sognepræst Claus Plum 1721-1781 |
| 96 |
| Dr. teol. biskop Frederik Plum 1760-1834 |
| 147 |
| Sognepræst Niels Munk Plum, Roslev, Vester Hassing og Taarnby, 1803 - 1865 |
| 188 |
| Grosserer i København Sophus Munk Plum, 1847-1904 |

| |
|--|
| 241 |
| Sophus Munk Plum 1885- 1939 |
| Kontorchef |
| 241.1 |
| Ole Munk Plum 1915- Arkitekt |
| 241.2 |
| Jørgen Munk Plum 1919- Direktør |
| 241.1.1 |
| Henrik Pia Plum 1944- Land- måler |
| 241.1.2 |
| Pia Liselotte Plum 1953- |
| 241.1.2.1 |
| Janus Plum 1970- |
| 241.1.2.2 |
| Christine Plum 1975- |
| 241.2.1 |
| Marianne Plum 1948- Fuldm. rytmisk g. Langebak pædagog |
| 241.2.2 |
| Marianne Plum 1953- Fuldm. rytmisk g. Langebak pædagog |
| 242.1.1 |
| Elsebeth Munk Plum 1942-42 |
| 242.1.2 |
| Claus Munk Plum 1946- |
| 242.1.3 |
| Karsten Munk Plum 1948-1964 |
| 242.2.1 |
| Adam Munk Plum 1943- cand.mag. Grosserer |
| 242.2.2 |
| Jan Munk Plum 1945- Grosserer |
| 242.2.1.1 |
| David Munk Plum 1973- |
| 242.2.1.2 |
| Thomas Munk Plum 1976- |
| 242.2.2.1 |
| Thomas Munk Plum 1976- |

| |
|--|
| 243 |
| Inger Marie Plum 1889-1965 |
| Grosserer |
| 244 |
| Nicolai Thorvald Munk Plum 1890 - 1963 |
| Byrlæge dr.med.vetr. |
| 244.1 |
| Birgitte Elisabeth Plum 1919- Fysiot. g. Cort Madsen |
| 244.2 |
| Petar Munk Plum 1920- Civil.ing. Direktør |
| 244.3 |
| Christen Munk Plum 1922- Arkitekt |
| 244.4 |
| Hogens Munk Plum 1924- Marketing-konsul. HD |
| 244.1.1 |
| Michael Madsen 1948- Civ.ing. Fysiot. |
| 244.1.2 |
| Malene Madsen 1949- |
| 244.2.1 |
| Nicolai Munk Plum 1974- |
| 244.2.2 |
| Henriette Munk Plum 1975- |
| 244.3.1 |
| Preben Munk Plum 1947- |
| 244.3.2 |
| Carsten Munk Plum 1948- |
| 244.4.1 |
| Lars Munk Plum 1950-50 |
| 244.4.2 |
| Lars Munk Plum 1951- |
| 244.4.3 |
| Søren Munk Plum 1955- Tømrerl. |
| 244.5.1 |
| Paul Munk Plum 1956- |
| 244.5.2 |
| Anne Marie von Holck 1958- |
| 244.5.3 |
| Carl Fleming von Holck 1961- |
| 244.7.1 |
| Thomas Munk Plum 1968- |
| 244.7.2 |
| Klaus Munk Plum 1973- |

| |
|--|
| 245 |
| Agathe Plum 1892 - 1945 |
| Sygeplejerske |
| 246 |
| Charlotte Elisabeth Plum, 1893 - 1953 |
| g. Madsen |
| 247 |
| Svend Munk Plum 1895 - 1972 |
| Civil Engineer |
| 246.1 |
| Kirsten Elisabeth Madsen 1927- g. Fabricius |
| 247.1 |
| Jens Julius Munk Plum 1928- Professor of Art |
| 247.2 |
| Paul Munk Plum 1928- Mekaniker |
| 247.3 |
| David Munk Plum 1932- Maler |
| 246.1.1 |
| Torben Schack cius 1956- |
| 246.1.2 |
| Christian Schack cius 1956- |
| 247.1.1 |
| Elisabeth Sophie Plum 1963- |
| 247.1.2 |
| Sarah Antonie Plum 1964- |
| 247.2.1 |
| Pamela Marie Plum 1956- |
| 247.2.2 |
| Paul Michael Alan Plum 1960- |
| 247.2.3 |
| Christo- pher Munk Plum 1966- |
| 247.3.1 |
| Frederik Munk Plum 1962- |
| 247.3.2 |
| Svend Munk Plum 1963- |
| 248.1.1 |
| Christi- Wiinhol- Glasius 1945- Lærer |
| 248.1.1.1 |
| Marianne Anc Glasius 1970- |
| 248.1.1.2 |
| Anc Glasius 197- |

| | | | | | |
|--|--|---|---|--|---|
| 225
Dagmar Plum
1883-1927
Lærerinde | 226
Emma Plum
1887-1895 | 227
Carl Ejnar Plum
1891-1930
Gårdejer | 228
Ingrid Plum
1893-
Musikpædagog | 229
Karen Plum
1896-
g. Thomsen | 230
Ida Johanne
Benedicte Plum
1897-1904 |
| 227.1
Carl Munk Plum
1920-
Salgschef | 227.2
Erik Munk Plum
1922-1923 | 227.3
Eskild Plum
1924-
Landeretssagf. | 227.4
Jørgen Munk Plum
1925-
Dyrlæge | 227.5
Paul Munk Plum
1928-28 | 227.6
Ejnar Munk Plum
1930-30 |
| 229.1
Mogens Plum
(Thomsen)
1926-
Billedskærer | 229.2
Hans Vilhelm Thomsen
1930-
Vandrehjems-
forstander | | | | |

| | | | | | | | | | | | | | | |
|--|--|---|-------------------------------------|------------------------------------|--------------------------------|-------------------------------------|------------------------------------|--|-------------------------------|-------------------------------|--|----------------------------------|----------------------------------|---|
| 224.5.3
Margrethe Helms
1946-
g. Holm | 227.1.1
Elisabeth Munk Plum
1945-
Sygeplejerske
g. Amstrup | 227.1.2
Eva Munk Plum
1948-
g. Heine | 227.3.1
Hette Munk Plum
1956- | 227.3.2
Anne Munk Plum
1958- | 227.3.3
Claus Plum
1960- | 227.3.4
Lotte Munk Plum
1963- | 227.3.5
Jens Munk Plum
1965- | 2. agteskab
227.4.1
Karen Lisé Hanne Dorthe
1961- 1963- 1967- | 229.1.1
Stig Plum
1961- | 229.1.2
Maya Plum
1963- | 229.2.1
Michael Lars Thomsen
1956- | 229.2.2
Lars Thomsen
1960- | 229.2.3
Anna Thomsen
1961- | 229.2.4
Karen Margrethe Thomsen
1964- |
|--|--|---|-------------------------------------|------------------------------------|--------------------------------|-------------------------------------|------------------------------------|--|-------------------------------|-------------------------------|--|----------------------------------|----------------------------------|---|

| | | | | | |
|-----------------------------------|-----------------------------------|--------------------------------------|-------------------------------------|--|---|
| 224.5.2.2
Mikkel Holm
1969- | 224.5.3.1
Morten Holm
1972- | 227.1.1.1
Mikkel Amstrup
1970- | 227.1.1.2
Anders Læssøe
1975- | 227.1.2.1
Kasper Asbjørn Heine
1968- | 227.1.2.2
Nana Astrid Heine
1973- |
|-----------------------------------|-----------------------------------|--------------------------------------|-------------------------------------|--|---|

| | | | | |
|--|---|---|--|---|
| 248
Eva Sophie Plum
1897-1957
g. Dahl | 249
Jens Julius Munk Plum
1899-1968
Afdelingsleder | 250
Anna Elisabeth Plum
1900-1955
Forstanderinde | 251a
Mogens Munk Plum
1902-1973
Dr.phil. professor | 251b
Sophie Marie Plum
1905-
Overretter |
| 248.1
David Munk Plum
1932-
Maler | 248.2
Antonie Maria Dahl
1925-
Reklamekons.
g. 1. Gemark
g. 2. Bjørn | 248.3
Agnete Johannes Dahl
1929-
Advokat | 248.4
Paul Sophus Dahl
1933-
Sognepræst | 248.5
Inger Vibeke Dahl
1934-1967
Student |
| 248.6
Staffen Niels Uffe Christian Dahl
1937-
Cand.jur. Adjunkt | 248.7
Niels Uffe Christian Dahl
1941-
Fuldmægtig | 248.8
Svend Munk Plum
1926-76
Direktør | 248.9
Niels Oluf Munk Plum
1928-
1949-
cand. pharm | 248.10
Anne Plum
1942-
g. Jordan |
| 247.2.3
Christo- Alan Plum
1966- | 247.3.1
Frederik Munk Plum
1962- | 247.3.2
Svend Munk Plum
1963- | 248.1.1
Christian Wiinholdt Glasius
1945-
Lærer | 248.1.2
Elisa- beth Marianne Glasius
1947-
Lærer |
| 248.1.3
Poul Wiinholdt
1948-
cand.oecoon | 248.1.4
Torsten Wiinholdt
1955-
Student | 248.1.5
Niels Jakob Wiinholdt
1960-
Student | 248.2.1
Troels Finn Gemark
1959- | 248.2.2
Eva Maria beth Dahl
1964- |
| 248.3.1
Astrid Frantz
1967- | 248.3.2
Maria Martin Dahl
1969- | 248.3.3
Frantz Johan Dahl
1960- | 248.4.1
Johan Henrik Dahl
1960- | 248.4.2
Holger Torsten Dahl
1961- |
| 248.4.3
Thomas Ellen Christ-
1963-63 | 248.4.4
Ellen Eva the Dahl
1964- | 248.4.5
Gerd Eva Dahl
1966- | 248.4.6
Kresten Erik Dahl
1968- | 248.4.7
Claus Peter Dahl
1969- |
| 248.4.8
Julie Birgitte Dahl
1973- | 248.7.1
Anna Helena Dahl
1976- | 248.1.1
Peter Munk Plum
1953-
stud. silv. | 248.1.2
Thomas Munk Plum
1957-
stud. polyt | 251a.1.1
Maria Camacho
1961- |
| 251a.1.2
Michael Andrew Camacho
1963- | 251a.2.1
Stefanie Marie Alschwe-
1968- | 251a.2.2
Thomas Mark Alschwe-
1970- | 251a.3.1
Kathe- rine Jordan
1972- | 251a.3.2
Peter Alexander Jordan
1973- |
| 251a.3.3
Andrew Theodore Jordan
1978- | | | | |

| | | | | | | |
|---|---|--|--------------------------------------|---------------------------------------|--|--|
| 10 | 11 | 12 | 13 | 14 | 15 | 16—23 |
| Elias Plum,
16. —1654, Mag., Sognepræst. | Johan Plum,
16. —c. 1701, Generalkirkeinspektør. | Cathrine Plum,
c. 1680— , g. Vichman. | Tale Plum,
1631—57, g. Nykjøbing. | Elline Plum,
1632— , g. Buchwaldt. | Anna Plum,
1635— , g. m. en Præst i Skaane. | 6 Sønnen og 2 Døtre,
af Navn ukendte, døde før Faderen. |

18
Claus Plum,
1669—1739, Sognepræst i Vettelslev.

| | | | | | | | | |
|-------------------------------------|--|---|---------------------------------|--------------------------------------|---|--|------------------------------------|------------------------------|
| 44 | 45 | 46 | 47 | 48 | 49 | 50 | 51 | 52 |
| Johan Plum,
1702—87, Vinhandler. | Bolle Fr. Plum,
1704—65, Regimentskriver. | Elisa Cathrine Plum,
c. 1705—67, g. Tryde. | Daniel Plum,
1707—84, Præst. | Carl Ulrik Plum,
1712—50, Farver. | Adam Christian Plum,
1714—95, Vinhandler og Borgerkaptajn. | Claus Plum,
1716—1803, Godsejer, Krigsraad. | Agnete Plum,
1718—87, g. Dajon. | Christian
1719—89, Købman |

| | | | | | | | | | | | | | | | | | | | | | | | | | | | | | | | | | | | | | | | | | | | | | | | | | | | | | | | | | | | | | | | | | | | | | | | | | | | | | | | | | | | | | | | | | | | | | | | | | | | | | | | | | | | | | | | | | | | | | | | | | | | | | | | | | | | | | | | | | | | | | | | | | | | | | | | | | | | | | | | | | | | | | | | | | | | | | | | | | | | | | | | | | | | | | | | | | | | | | | | | | | | | | | | | | | | | | | | | | | | | | | | | | | | | | | | | | | | | | | | | | | | | | | | | | | | | | | | | | | | | | | | | | | | | | | | | | | | | | | | | | | | | | | | | | | | | | | | | | | | | | | | | | | | | | | | | | | | | | | | | | | | | | | | | | | | | | | | | | | | | | | | | | | | | | | | | | | | | | | | | | | | | | | | | | | | | | | | | | | | | | | | | | | | | | | | | | | | | | | | | | | | | | | | | | | | | | | | | | | | | | | | | | | | | | | | | | | | | | | | | | | | | | | | | | | | | | | | | | | | | | | | | | | | | | | | | | | | | | | | | | | | | | | | | | | | | | | | | | | | | | | | | | | | | | | | | | | | | | | | | | | | | | | | | | | | | | | | | | | | | | | | | | | | | | | | | | | | | | | | | | | | | | | | | | | | | | | | | | | | | | | | | | | | | | | | | | | | | | | | | | | | | | | | | | | | | | | | | | | | | | | | | | | | | | | | | | | | | | | | | | | | | | | | | | | | | | | | | | | | | | | | | | | | | | | | | | | | | | | | | | | | | | | | | | | | | | | | | | | | | | | | | | | | | | | | | | | | | | | | | | | | | | | | | | | | | | | | | | | | | | | | | | | | | | | | | | | | | | | | | | | | | | | | | | | | | | | | | | | | | | | | | | | | | | | | | | | | | | | | |
|----|----|----|----|----|----|----|----|----|----|----|----|----|----|----|----|----|----|----|----|----|----|----|----|----|----|----|----|----|----|----|----|----|----|----|----|----|----|----|----|----|----|----|----|----|-----|-----|-----|-----|-----|-----|-----|-----|-----|-----|-----|-----|-----|-----|-----|-----|-----|-----|-----|-----|-----|-----|-----|-----|-----|-----|-----|-----|-----|-----|-----|-----|-----|-----|-----|-----|-----|-----|-----|-----|-----|-----|-----|-----|-----|-----|-----|-----|-----|-----|-----|-----|-----|-----|-----|-----|-----|-----|-----|-----|-----|-----|-----|-----|-----|-----|-----|-----|-----|-----|-----|-----|-----|-----|-----|-----|-----|-----|-----|-----|-----|-----|-----|-----|-----|-----|-----|-----|-----|-----|-----|-----|-----|-----|-----|-----|-----|-----|-----|-----|-----|-----|-----|-----|-----|-----|-----|-----|-----|-----|-----|-----|-----|-----|-----|-----|-----|-----|-----|-----|-----|-----|-----|-----|-----|-----|-----|-----|-----|-----|-----|-----|-----|-----|-----|-----|-----|-----|-----|-----|-----|-----|-----|-----|-----|-----|-----|-----|-----|-----|-----|-----|-----|-----|-----|-----|-----|-----|-----|-----|-----|-----|-----|-----|-----|-----|-----|-----|-----|-----|-----|-----|-----|-----|-----|-----|-----|-----|-----|-----|-----|-----|-----|-----|-----|-----|-----|-----|-----|-----|-----|-----|-----|-----|-----|-----|-----|-----|-----|-----|-----|-----|-----|-----|-----|-----|-----|-----|-----|-----|-----|-----|-----|-----|-----|-----|-----|-----|-----|-----|-----|-----|-----|-----|-----|-----|-----|-----|-----|-----|-----|-----|-----|-----|-----|-----|-----|-----|-----|-----|-----|-----|-----|-----|-----|-----|-----|-----|-----|-----|-----|-----|-----|-----|-----|-----|-----|-----|-----|-----|-----|-----|-----|-----|-----|-----|-----|-----|-----|-----|-----|-----|-----|-----|-----|-----|-----|-----|-----|-----|-----|-----|-----|-----|-----|-----|-----|-----|-----|-----|-----|-----|-----|-----|-----|-----|-----|-----|-----|-----|-----|-----|-----|-----|-----|-----|-----|-----|-----|-----|-----|-----|-----|-----|-----|-----|-----|-----|-----|-----|-----|-----|-----|-----|-----|-----|-----|-----|-----|-----|-----|-----|-----|-----|-----|-----|-----|-----|-----|-----|-----|-----|-----|-----|-----|-----|-----|-----|-----|-----|-----|-----|-----|-----|-----|-----|-----|-----|-----|-----|-----|-----|-----|-----|-----|-----|-----|-----|-----|-----|-----|-----|-----|-----|-----|-----|-----|-----|-----|-----|-----|-----|-----|-----|-----|-----|-----|-----|-----|-----|-----|-----|-----|-----|-----|-----|-----|-----|-----|-----|-----|-----|-----|-----|-----|-----|-----|-----|-----|-----|-----|-----|-----|-----|-----|-----|-----|-----|-----|-----|-----|-----|-----|-----|-----|-----|-----|-----|-----|-----|-----|-----|-----|-----|-----|-----|-----|-----|-----|-----|-----|-----|-----|-----|-----|-----|-----|-----|-----|-----|-----|-----|-----|-----|-----|-----|-----|-----|-----|-----|-----|-----|-----|-----|-----|-----|-----|-----|-----|-----|-----|-----|-----|-----|-----|-----|-----|-----|-----|-----|-----|-----|-----|-----|-----|-----|-----|-----|-----|-----|-----|-----|-----|-----|-----|-----|-----|-----|-----|-----|-----|-----|-----|-----|-----|-----|-----|-----|-----|-----|-----|-----|-----|-----|-----|-----|-----|-----|-----|-----|-----|-----|-----|-----|-----|-----|-----|-----|-----|-----|-----|-----|-----|-----|-----|-----|-----|-----|-----|-----|-----|-----|-----|-----|-----|-----|-----|-----|-----|-----|-----|-----|-----|-----|-----|-----|-----|-----|-----|-----|-----|-----|-----|-----|-----|-----|-----|-----|-----|-----|-----|-----|-----|-----|-----|-----|-----|-----|-----|-----|-----|-----|-----|-----|-----|-----|-----|-----|-----|-----|-----|-----|-----|-----|-----|-----|-----|-----|-----|-----|-----|-----|-----|-----|-----|-----|-----|-----|-----|-----|-----|-----|-----|-----|-----|-----|-----|-----|-----|-----|-----|-----|-----|-----|-----|-----|-----|-----|-----|-----|-----|-----|-----|-----|-----|-----|-----|-----|-----|-----|-----|-----|-----|-----|-----|-----|-----|-----|-----|-----|-----|-----|-----|-----|-----|-----|-----|-----|-----|-----|-----|-----|-----|-----|-----|-----|-----|-----|-----|-----|-----|-----|-----|-----|-----|-----|-----|-----|-----|-----|-----|-----|-----|-----|-----|-----|-----|-----|-----|-----|-----|-----|-----|-----|-----|-----|-----|-----|-----|-----|-----|-----|-----|-----|-----|-----|-----|-----|-----|-----|-----|-----|-----|-----|-----|-----|-----|-----|-----|-----|-----|-----|-----|-----|-----|-----|-----|-----|-----|-----|-----|-----|-----|-----|-----|-----|-----|-----|-----|-----|-----|-----|-----|-----|-----|-----|-----|-----|-----|-----|-----|-----|-----|-----|-----|
| 55 | 56 | 57 | 58 | 59 | 60 | 61 | 62 | 63 | 64 | 65 | 66 | 67 | 68 | 69 | 70 | 71 | 72 | 73 | 74 | 75 | 76 | 77 | 78 | 79 | 80 | 81 | 82 | 83 | 84 | 85 | 86 | 87 | 88 | 89 | 90 | 91 | 92 | 93 | 94 | 95 | 96 | 97 | 98 | 99 | 100 | 101 | 102 | 103 | 104 | 105 | 106 | 107 | 108 | 109 | 110 | 111 | 112 | 113 | 114 | 115 | 116 | 117 | 118 | 119 | 120 | 121 | 122 | 123 | 124 | 125 | 126 | 127 | 128 | 129 | 130 | 131 | 132 | 133 | 134 | 135 | 136 | 137 | 138 | 139 | 140 | 141 | 142 | 143 | 144 | 145 | 146 | 147 | 148 | 149 | 150 | 151 | 152 | 153 | 154 | 155 | 156 | 157 | 158 | 159 | 160 | 161 | 162 | 163 | 164 | 165 | 166 | 167 | 168 | 169 | 170 | 171 | 172 | 173 | 174 | 175 | 176 | 177 | 178 | 179 | 180 | 181 | 182 | 183 | 184 | 185 | 186 | 187 | 188 | 189 | 190 | 191 | 192 | 193 | 194 | 195 | 196 | 197 | 198 | 199 | 200 | 201 | 202 | 203 | 204 | 205 | 206 | 207 | 208 | 209 | 210 | 211 | 212 | 213 | 214 | 215 | 216 | 217 | 218 | 219 | 220 | 221 | 222 | 223 | 224 | 225 | 226 | 227 | 228 | 229 | 230 | 231 | 232 | 233 | 234 | 235 | 236 | 237 | 238 | 239 | 240 | 241 | 242 | 243 | 244 | 245 | 246 | 247 | 248 | 249 | 250 | 251 | 252 | 253 | 254 | 255 | 256 | 257 | 258 | 259 | 260 | 261 | 262 | 263 | 264 | 265 | 266 | 267 | 268 | 269 | 270 | 271 | 272 | 273 | 274 | 275 | 276 | 277 | 278 | 279 | 280 | 281 | 282 | 283 | 284 | 285 | 286 | 287 | 288 | 289 | 290 | 291 | 292 | 293 | 294 | 295 | 296 | 297 | 298 | 299 | 300 | 301 | 302 | 303 | 304 | 305 | 306 | 307 | 308 | 309 | 310 | 311 | 312 | 313 | 314 | 315 | 316 | 317 | 318 | 319 | 320 | 321 | 322 | 323 | 324 | 325 | 326 | 327 | 328 | 329 | 330 | 331 | 332 | 333 | 334 | 335 | 336 | 337 | 338 | 339 | 340 | 341 | 342 | 343 | 344 | 345 | 346 | 347 | 348 | 349 | 350 | 351 | 352 | 353 | 354 | 355 | 356 | 357 | 358 | 359 | 360 | 361 | 362 | 363 | 364 | 365 | 366 | 367 | 368 | 369 | 370 | 371 | 372 | 373 | 374 | 375 | 376 | 377 | 378 | 379 | 380 | 381 | 382 | 383 | 384 | 385 | 386 | 387 | 388 | 389 | 390 | 391 | 392 | 393 | 394 | 395 | 396 | 397 | 398 | 399 | 400 | 401 | 402 | 403 | 404 | 405 | 406 | 407 | 408 | 409 | 410 | 411 | 412 | 413 | 414 | 415 | 416 | 417 | 418 | 419 | 420 | 421 | 422 | 423 | 424 | 425 | 426 | 427 | 428 | 429 | 430 | 431 | 432 | 433 | 434 | 435 | 436 | 437 | 438 | 439 | 440 | 441 | 442 | 443 | 444 | 445 | 446 | 447 | 448 | 449 | 450 | 451 | 452 | 453 | 454 | 455 | 456 | 457 | 458 | 459 | 460 | 461 | 462 | 463 | 464 | 465 | 466 | 467 | 468 | 469 | 470 | 471 | 472 | 473 | 474 | 475 | 476 | 477 | 478 | 479 | 480 | 481 | 482 | 483 | 484 | 485 | 486 | 487 | 488 | 489 | 490 | 491 | 492 | 493 | 494 | 495 | 496 | 497 | 498 | 499 | 500 | 501 | 502 | 503 | 504 | 505 | 506 | 507 | 508 | 509 | 510 | 511 | 512 | 513 | 514 | 515 | 516 | 517 | 518 | 519 | 520 | 521 | 522 | 523 | 524 | 525 | 526 | 527 | 528 | 529 | 530 | 531 | 532 | 533 | 534 | 535 | 536 | 537 | 538 | 539 | 540 | 541 | 542 | 543 | 544 | 545 | 546 | 547 | 548 | 549 | 550 | 551 | 552 | 553 | 554 | 555 | 556 | 557 | 558 | 559 | 560 | 561 | 562 | 563 | 564 | 565 | 566 | 567 | 568 | 569 | 570 | 571 | 572 | 573 | 574 | 575 | 576 | 577 | 578 | 579 | 580 | 581 | 582 | 583 | 584 | 585 | 586 | 587 | 588 | 589 | 590 | 591 | 592 | 593 | 594 | 595 | 596 | 597 | 598 | 599 | 600 | 601 | 602 | 603 | 604 | 605 | 606 | 607 | 608 | 609 | 610 | 611 | 612 | 613 | 614 | 615 | 616 | 617 | 618 | 619 | 620 | 621 | 622 | 623 | 624 | 625 | 626 | 627 | 628 | 629 | 630 | 631 | 632 | 633 | 634 | 635 | 636 | 637 | 638 | 639 | 640 | 641 | 642 | 643 | 644 | 645 | 646 | 647 | 648 | 649 | 650 | 651 | 652 | 653 | 654 | 655 | 656 | 657 | 658 | 659 | 660 | 661 | 662 | 663 | 664 | 665 | 666 | 667 | 668 | 669 | 670 | 671 | 672 | 673 | 674 | 675 | 676 | 677 | 678 | 679 | 680 | 681 | 682 | 683 | 684 | 685 | 686 | 687 | 688 | 689 | 690 | 691 | 692 | 693 | 694 | 695 | 696 | 697 | 698 | 699 | 700 | 701 | 702 | 703 | 704 | 705 | 706 | 707 | 708 | 709 | 710 | 711 | 712 | 713 | 714 | 715 | 716 | 717 | 718 | 719 | 720 | 721 | 722 | 723 | 724 | 725 | 726 | 727 | 728 | 729 | 730 | 731 | 732 | 733 | 734 | 735 | 736 | 737 | 738 | 739 | 740 | 741 | 742 | 743 | 744 | 745 | 746 | 747 | 748 | 749 | 750 | 751 | 752 | 753 | 754 | 755 | 756 | 757 | 758 | 759 | 760 | 761 | 762 | 763 | 764 | 765 | 766 | 767 | 768 | 769 | 770 | 771 | 772 | 773 | 774 | 775 | 776 | 777 | 778 | 779 | 780 | 781 | 782 | 783 | 784 | 785 | 786 | 787 | 788 | 789 | 790 | 791 | 792 | 793 | 794 | 795 | 796 | 797 | 798 | 799 | 800 | 801 | 802 | 803 | 804 | 805 | 806 | 807 | 808 | 809 | 810 | 811 | 812 | 813 | 814 | 815 | 816 | 817 | 818 | 819 | 820 | 821 | 822 | 823 | 824 | 825 | 826 | 827 | 828 | 829 | 830 | 831 | 832 | 833 | 834 | 835 | 836 | 837 | 838 | 839 | 840 | 841 | 842 | 843 | 844 | 845 | 846 | 847 | 848 | 849 | 850 | 851 | 852 | 853 | 854 |
|----|----|----|----|----|----|----|----|----|----|----|----|----|----|----|----|----|----|----|----|----|----|----|----|----|----|----|----|----|----|----|----|----|----|----|----|----|----|----|----|----|----|----|----|----|-----|-----|-----|-----|-----|-----|-----|-----|-----|-----|-----|-----|-----|-----|-----|-----|-----|-----|-----|-----|-----|-----|-----|-----|-----|-----|-----|-----|-----|-----|-----|-----|-----|-----|-----|-----|-----|-----|-----|-----|-----|-----|-----|-----|-----|-----|-----|-----|-----|-----|-----|-----|-----|-----|-----|-----|-----|-----|-----|-----|-----|-----|-----|-----|-----|-----|-----|-----|-----|-----|-----|-----|-----|-----|-----|-----|-----|-----|-----|-----|-----|-----|-----|-----|-----|-----|-----|-----|-----|-----|-----|-----|-----|-----|-----|-----|-----|-----|-----|-----|-----|-----|-----|-----|-----|-----|-----|-----|-----|-----|-----|-----|-----|-----|-----|-----|-----|-----|-----|-----|-----|-----|-----|-----|-----|-----|-----|-----|-----|-----|-----|-----|-----|-----|-----|-----|-----|-----|-----|-----|-----|-----|-----|-----|-----|-----|-----|-----|-----|-----|-----|-----|-----|-----|-----|-----|-----|-----|-----|-----|-----|-----|-----|-----|-----|-----|-----|-----|-----|-----|-----|-----|-----|-----|-----|-----|-----|-----|-----|-----|-----|-----|-----|-----|-----|-----|-----|-----|-----|-----|-----|-----|-----|-----|-----|-----|-----|-----|-----|-----|-----|-----|-----|-----|-----|-----|-----|-----|-----|-----|-----|-----|-----|-----|-----|-----|-----|-----|-----|-----|-----|-----|-----|-----|-----|-----|-----|-----|-----|-----|-----|-----|-----|-----|-----|-----|-----|-----|-----|-----|-----|-----|-----|-----|-----|-----|-----|-----|-----|-----|-----|-----|-----|-----|-----|-----|-----|-----|-----|-----|-----|-----|-----|-----|-----|-----|-----|-----|-----|-----|-----|-----|-----|-----|-----|-----|-----|-----|-----|-----|-----|-----|-----|-----|-----|-----|-----|-----|-----|-----|-----|-----|-----|-----|-----|-----|-----|-----|-----|-----|-----|-----|-----|-----|-----|-----|-----|-----|-----|-----|-----|-----|-----|-----|-----|-----|-----|-----|-----|-----|-----|-----|-----|-----|-----|-----|-----|-----|-----|-----|-----|-----|-----|-----|-----|-----|-----|-----|-----|-----|-----|-----|-----|-----|-----|-----|-----|-----|-----|-----|-----|-----|-----|-----|-----|-----|-----|-----|-----|-----|-----|-----|-----|-----|-----|-----|-----|-----|-----|-----|-----|-----|-----|-----|-----|-----|-----|-----|-----|-----|-----|-----|-----|-----|-----|-----|-----|-----|-----|-----|-----|-----|-----|-----|-----|-----|-----|-----|-----|-----|-----|-----|-----|-----|-----|-----|-----|-----|-----|-----|-----|-----|-----|-----|-----|-----|-----|-----|-----|-----|-----|-----|-----|-----|-----|-----|-----|-----|-----|-----|-----|-----|-----|-----|-----|-----|-----|-----|-----|-----|-----|-----|-----|-----|-----|-----|-----|-----|-----|-----|-----|-----|-----|-----|-----|-----|-----|-----|-----|-----|-----|-----|-----|-----|-----|-----|-----|-----|-----|-----|-----|-----|-----|-----|-----|-----|-----|-----|-----|-----|-----|-----|-----|-----|-----|-----|-----|-----|-----|-----|-----|-----|-----|-----|-----|-----|-----|-----|-----|-----|-----|-----|-----|-----|-----|-----|-----|-----|-----|-----|-----|-----|-----|-----|-----|-----|-----|-----|-----|-----|-----|-----|-----|-----|-----|-----|-----|-----|-----|-----|-----|-----|-----|-----|-----|-----|-----|-----|-----|-----|-----|-----|-----|-----|-----|-----|-----|-----|-----|-----|-----|-----|-----|-----|-----|-----|-----|-----|-----|-----|-----|-----|-----|-----|-----|-----|-----|-----|-----|-----|-----|-----|-----|-----|-----|-----|-----|-----|-----|-----|-----|-----|-----|-----|-----|-----|-----|-----|-----|-----|-----|-----|-----|-----|-----|-----|-----|-----|-----|-----|-----|-----|-----|-----|-----|-----|-----|-----|-----|-----|-----|-----|-----|-----|-----|-----|-----|-----|-----|-----|-----|-----|-----|-----|-----|-----|-----|-----|-----|-----|-----|-----|-----|-----|-----|-----|-----|-----|-----|-----|-----|-----|-----|-----|-----|-----|-----|-----|-----|-----|-----|-----|-----|-----|-----|-----|-----|-----|-----|-----|-----|-----|-----|-----|-----|-----|-----|-----|-----|-----|-----|-----|-----|-----|-----|-----|-----|-----|-----|-----|-----|-----|-----|-----|-----|-----|-----|-----|-----|-----|-----|-----|-----|-----|-----|-----|-----|-----|-----|-----|-----|-----|-----|-----|-----|-----|-----|-----|-----|-----|-----|-----|-----|-----|-----|-----|-----|-----|-----|-----|-----|-----|-----|-----|-----|-----|-----|-----|-----|-----|-----|-----|-----|-----|-----|-----|-----|-----|-----|-----|-----|-----|-----|-----|-----|-----|-----|-----|-----|-----|-----|-----|-----|-----|-----|

FRANDS MADSEN,
c. 1500—c. 1570, Borger i Ribe.

| | | | | | | | | | | | | | | | | | | | | | | | | | | | | | | | | | | | | | | | | | | | | | |
|--|--|---|--|---|--|---|--|---|--|---|--|---|--|---|---|---|---|--|---|---|--|--|--|---|--|--|---------------------------------------|---|---|--|---|--|---|--|---|---|---|--|--|---|--|---|--|--|--|
| 3
Hans Frandsen,
1582—84, Professor og Dr. med. | | 3
Troels Frandsen,
15 . .—88, Borger i Kjøbenhavn. | | 4
Jacob Frandsen
(i Ribe 1561). | | 5
Peder Frandsen,
15 . .—1608, Byfoged i Kbh., kgl. Herold. | | 6
? Frandsdatter,
g. 1581. | | | | | | | | | | | | | | | | | | | | | | | | | | | | | | | | | | | | | |
| 7
Antonius Troelsen,
15 . .—16 . ., Raadmand i Oslo 1623. | | | | 8
Marine Pedersdatter,
15 . .—16 . ., g. m. Prof. theol., Herman Nielsen. | | 9
CLAUS PLUM,
1685—1649, Professor jur. i Kbh. | | | | | | | | | | | | | | | | | | | | | | | | | | | | | | | | | | | | | | | |
| 16—23
6 Sønner og 2 Døttre,
af Navn ukendte, døde før Fæderen. | | | | | 24
(af 2. Ægteskab) Cort Plum,
1639—88, Borgmester i Køge. | | | | | 25
Maren Plum,
c. 1640—1718 (? g. v. Alpen). | | | | | | | | | | | | | | | | | | | | | | | | | | | | | | | | | | | |
| 29
Claus Plum,
c. 1668—1723, Major. | | | 30
Anna Margr. Plum,
1669—
g. Hansen. | | 31
(2. Ægtesk.) Birgitte Susanne Plum,
1680—1738, g. Eegby, Leth og
Møller. | | | 32
Anna Marie Plum,
1682—1716, g. Werlæs. | | 33
Otilie Plum,
c. 1683— | | 34
Jesper Plum,
1684—1764, Løjtnant. | | 35
Hans Plum,
1686—86. | | 36
Abigael Plum,
1686—86. | | | | | | | | | | | | | | | | | | | | | | | | | | | | | |
| 50
Claus Plum,
i, Godsejer, Krigsraad. | | 51
Agnete Plum,
1718—87, g. Dejon. | | 52
Christian Plum,
1719—89, Købmand og Raffinader. | | 53
Frederik Plum,
1718—95, Toldkontrollør i Arendal. | | | | | | | | | | | | | | | | | | | | | | | | | | | | | | | | | | | | | | | |
| 82
Agnete (2. Æ.) Claudine
P., Cathr. Chr. M. Plum,
823, P., 1760—99,
an- g. Qvist-
pt. gard og
Korsgaard. | | 83
Claudine
M. Plum,
1768—97,
g. Wiimh. | | 84
Hendrikke
Louise P.,
1755—64,
ug. | | 85
Agnete
Plum,
1757— | | 86
Claus
Plum,
1758—1818,
Kbm. | | 87
Henrik
Plum,
1759—61. | | 88
Frederik Plum,
1760—1834,
Dr. theol., Biskop. | | | | | | | | | | | | | | | | | | | | | | | | | | | | | | | | | |
| 197
Carl Gustav
Plum,
1793—1804. | | 198
Georg Carl
Adolph Plum,
1794—1866,
Kunstdrejer. | | 199
Alex-
andrine
Fr. P.,
c. 1787—
1815, ug. | | 200
Christiane
M. P.,
1790—
1875, ug. | | 201
Christian
Plum,
1792—
1812. | | 202
Hans
Henr. Ant.
P., 1798—
1856,
Købmand. | | 203
Vilh. P.,
1801—85,
ug. | | 204
Ludv.
Fr. Plum,
1804—95,
Lyse-
støber. | | 205
Ellisabeth
Claud. P.,
1793—1878,
g. Lorent-
zen. | | 206
Andrea
Am. P.,
1794—
1896, ug. | | 207
Ane
Petra P.,
1796—
1897, † Barn. | | 208
Peter An-
dreas P.,
1797—1880,
Provst. | | 209
Anton
Fr. P.,
1799—
99. | | 210
Claudine
Am. P.,
1793—1805. | | 211
Søren
Munk P.,
1794—1875,
Proprietær. | | 212
Tabitha
S. Plum,
1795—
1856, ug. | | 213
Oline
Cec. P.,
1797—
1875, ug. | | 214
Hanne Ant.
Jac. Chr. P.,
1798—
1878, ug. | | 215
Caja H.
C.F.P.,
1799—
1849, ug. | | 216
Frederik
Plum,
1801—48,
Overlærer. | | 217
Niels Munk
Plum,
1803—1865,
Sognepræst. | | 218
Claus Wilhelm
Plum,
1805—05. | | 219
Marie Sophie
Plum,
1810—1902,
g. Bentzien. | |
| 167
Carl Fr.,
1823—83,
Skibsfører. | | 168
Henriette
Cathr. P.,
1824—1901,
g. Sølling. | | 169
Christian
Vilhelmsen
Plum,
1826—1900,
Grosserer. | | 170
Frederikke
Kirst. P.,
1821—
g. Petersen. | | 171
Christian
Fr. Plum,
1826—50,
Kunstdrejer. | | 172
Johanne
M. El. P.,
1827—92,
ug. | | | | | 173
Peter Andr.
Jul. P.,
1829—
Dr. med., Prof. | | 174
Cecilie
L. C. P.,
1830—58,
g. Ricard. | | 175
Ane Lovise
Plum,
1833—74,
g. Rosenberg. | | 176
Sophie
Plum,
1827—
adopt. Høyer. | | 177
Frederik
Chr. P.,
1832—55,
cand.
pharm. | | 178
Vilhelm
C. L. P.,
1836—91,
cand.
jur. | | 179
Maria
El. P.,
1833—46. | | 180
Frederik
Plum,
1835—
Agent,
Kbm. | | 181
Anna
El. P.,
1836—
g. Bøgh. | | 182
Oline T.
C. A. P.,
1838— | | 183
Ludvig
Blædel P.,
1839—54. | | 184
Niels Munk
Plum,
1841—
Købmand. | | | | | | | | |
| 203
otte
P.,
1857— | | 204
AmalieValb.
Lud. P.,
1866— | | 205
Charles Chr.
Ludv. P.,
1876— | | 206
Emil Georg
Vilh. P.,
1878— | | 207
Signe
Dor. P.,
1883— | | | | | 208
Fred.
Thorv.
S.M.P.,
1885. | | 209
Fred.
Carl Poul Br.
Brtv. P.,
1873—
Bank-
assist. | | 210
Thorv.
S. Brtv.
Plum,
1875—
75. | | 211
(2. Æ.) Esther
Joh C. as
M.P.,
1889—
93. | | 212
Andre-
Fr. P.,
1892—
92. | | 213
Daniel
Plum,
1893—
93. | | 214
Emma
Ant.
Plum,
1894—
1896— | | 215
Fred-
rik
Plum,
1896— | | 216
Kay
Munk
Plum,
1878—
Kbm. | | 217
Harald
Plum,
1881—
Stud. | | 218
Niels
Munk
Plum,
1882—
Stud. | | 219
polyt. | | | | | | | | | | |
| 259
anna Pe-
sa M.P.,
35— | | 260
Nancy
Plum,
1887—
88. | | 261
Andrea
Plum,
1888—89. | | 262
(2. Æ.) Edith
Plum,
1894— | | 263
Gunnar
Thork. Buck
Plum,
1896— | | 264
Christian
Vald. P.,
1896— | | 265
Svend
Aage P.,
1899— | | 266
Regnar
Thork. P.,
1901— | | | | | | | | | | | | | | | | | | | | | | | | | | | | | | | |

Oversigtstavle over Slægten Plum,

nedstammende paa Mandssiden fra Frands Madsen i Ribe, f. c. 1500, † c. 1570,
og hans Sønesøn, Professor juris Claus Plum, f. 1585, † 1649.

(Jævnfør nærmere Levnetsskildringerne Side 16—96, der ere
ordnede efter de her angivne Løbenumre).

| | | | | | | | | | | | | | | | | | | | | | | | | | | | | | | | | | | | | | | | | | | | | | | | | | | | | | | | | | | | | | | | | | | | | | | | | | | | | | | | |
|---|--|---|--|---|---|---|--|---------------------------------|--|---|--|------------------------------------|----------------------------|-------------------------------------|--|--------------------------------|---|---------------------------------|--|---|----------------------------------|--|----|--------------------------------|-----------------------------------|-------------------------------|--|-----------------------------|--|---------------------------------------|--|-------------------------------|--|------------------------------|--|--------------------------------|--|------------------------|--|-----------------------------|--|------------------------|--|-------------------------|--|-------------------------------|--|-----------------------|--|---------------------------------|--|---------------------------------|--|------------------------------------|--|--------------------------------|--|----------------------------------|--|--------------------------------|--|----------------------------------|--|--|--|-----------------------------|--|----------------------------|--|---------------------------------|--|------------------------|--|--------------------------------|--|-------------------------------|--|----------------------------------|--|
| 25 | | | | | 26 | | | | | 27 | | | | | | | | | | | | | | | | | | | | | | | | | | | | | | | | | | | | | | | | | | | | | | | | | | | | | | | | | | | | | | | | | | | | | |
| Maren Plum,
1640—1713 (? g. v. Alpen). | | | | | Henrik (?) Plum,
1641—, (Løjtn. 1677). | | | | | Frederik Plum,
1643—1728, Magist., Sognepræst i Gentoft. | | | | | | | | | | | | | | | | | | | | | | | | | | | | | | | | | | | | | | | | | | | | | | | | | | | | | | | | | | | | | | | | | | | | | |
| 33 | | 34 | | 35 | | 36 | | 37 | | 38 | | | 39 | | 40 | | 41 | | 42 | | 43 | | 44 | | | | | | | | | | | | | | | | | | | | | | | | | | | | | | | | | | | | | | | | | | | | | | | | | | | | | | | | |
| Lilje Plum,
1683— | | Jesper Plum,
1684—1764, Løjtnant. | | Hans Plum,
1686—86. | | Abigaël Plum,
1686—86. | | Kirsten Plum,
1688—89. | | Lene Plum,
1680—17.., g. Farstrup. | | | Kirstine Plum,
1682—83. | | Kirstine Plum,
1684—84. | | Claus Plum,
1686—c. 1742, Forpagter. | | Kirstine Plum,
1687—1714, g. Broch. | | ? Plum,
1689—89, dødfødt Søn. | | | | | | | | | | | | | | | | | | | | | | | | | | | | | | | | | | | | | | | | | | | | | | | | | | | | | | | | | | |
| 45 | | | | | | | | | | | | | | | | | | | | | | | | | | | | | | | | | | | | | | | | | | | | | | | | | | | | | | | | | | | | | | | | | | | | | | | | | | | | | | | |
| Claus Plum,
1721—81, Sognepræst i Korsør. | | | | | | | | | | | | | | | | | | | | | | | | | | | | | | | | | | | | | | | | | | | | | | | | | | | | | | | | | | | | | | | | | | | | | | | | | | | | | | | |
| 97 | | | | | | | | | | 98 | | | | | 99 | | | | | 100 | | | | | 101 | | | | | 102 | | | | | 103 | | | | | | | | | | | | | | | | | | | | | | | | | | | | | | | | | | | | | | | | | | | | |
| Jacob Severin
Plum,
1761—1805.
Islandsk Købmand. | | | | | | | | | | Christian
Plum,
1768—176.,
† Barn. | | | | | Dorothea Elisa-
beth Plum,
1764—89,
g. Isert. | | | | | Christian
Plum,
1765—,
Fuldmægtig. | | | | | Gottlieb
Plum,
1766—
71. | | | | | Peter
Andreas
Plum,
1768—68. | | | | | Daniel Ditlev
Plum,
1769—95,
Faktor paa Island. | | | | | | | | | | | | | | | | | | | | | | | | | | | | | | | | | | | | | | | | | | | | |
| 148 | | 149 | | 150 | | 151 | | 152 | | 153 | | 154 | | 155 | | 156 | | 157 | | 158 | | 159 | | 160 | | 161 | | 162 | | 163 | | 164 | | 165 | | 166 | | 167 | | 168 | | 169 | | 170 | | 171 | | | | | | | | | | | | | | | | | | | | | | | | | | | | | | | | | |
| s Wilhelm
Plum,
1805—05. | | Marie Sophie
Plum,
1810—1902,
g. Bentzien. | | Claudine
Henr. P.,
1790—1846,
g. Lüpiau. | | Frederik
Plum,
1794—1820,
Volont-i-Rentek. | | Wilhelm
Plum,
1797—97. | | Wilhelmine
Marie A. P.,
1800—83,
g. Grønvald. | | | | | | | | | | | | | | | | | | | | | | | | | | | | | | | | | | | | | | | | | | | | | | | | | | | | | | | | | | | | | | | | | | | | | |
| 181 | | 182 | | 183 | | 184 | | 185 | | 186 | | 187 | | 188 | | 189 | | 190 | | 191 | | 192 | | 193 | | 194 | | 195 | | 196 | | 197 | | 198 | | 199 | | 200 | | 201 | | 202 | | 203 | | 204 | | 205 | | | | | | | | | | | | | | | | | | | | | | | | | | | | | | | |
| rik
1836— | | Anna
El. P.,
1836— | | Oline T.
C. A. P.,
1838— | | Ludvig
Blædel P.,
1839—54. | | Niels Munk
Plum,
1841— | | Carl Frederik August
Plum,
1842— | | Thorvald
Plum,
1844— | | Charlotte
Pauline Plum,
1845— | | Sophus Munk
Plum,
1847— | | Marie Sophie
Plum,
1849— | | Henrik Nicola j
Plum,
1851— | | Theodor Im. Paul
Ferd. Plum,
1853— | | | | | | | | | | | | | | | | | | | | | | | | | | | | | | | | | | | | | | | | | | | | | | | | | | | | | | | | | |
| | | g. Bøgh. | | | | Købmand. | | Dyrlæge. | | Grosserer. | | g. Rosendahl. | | Grosserer. | | | | Vinhandler. | | Vinhandler. | | | | | | | | | | | | | | | | | | | | | | | | | | | | | | | | | | | | | | | | | | | | | | | | | | | | | | | | | | | |
| 219 | | 220 | | 221 | | 222 | | 223 | | 224 | | 225 | | 226 | | 227 | | 228 | | 229 | | 230 | | 231 | | 232 | | 233 | | 234 | | 235 | | 236 | | 237 | | 238 | | 239 | | 240 | | 241 | | 242 | | 243 | | 244 | | 245 | | 246 | | 247 | | 248 | | 249 | | 250 | | 251 | | | | | | | | | | | | | | | |
| 7. (2. Æ.) Esther
Joh. C. M. P.,
1889—98. | | Andre-
Fr. P.,
1892—92. | | Daniel
Plum,
1893— | | Emma
Plum,
1894— | | Frede-
rik
Plum,
1896— | | Kay
Munk
Plum,
1878— | | Harald
Skovby
Plum,
1881— | | Niels
Munk
Plum,
1882— | | Ma-
rie
El. P.,
1877— | | Niels
Munk
Plum,
1878— | | Ingeb.
Charl.
Plum,
1879— | | Fred.
Chr.
Plum,
1880— | | Anna
Mgr.
Plum,
1881— | | Dag-
mar
Plum,
1883— | | Em-
ma
Plum,
1887— | | Carl
Ejn.
Plum,
1891— | | Ing-
rid
Plum,
1893— | | Ka-
ren
Plum,
1896— | | Ida
Joh.
B. P.,
1897— | | Tage
Plum,
1885— | | Mar-
gr.
P.,
1886— | | Erik
Plum,
1887— | | Ellen
Plum,
1887— | | Thor-
vald
P.,
1890— | | Helga
P.,
1890— | | Johan-
nes
Plum,
1892— | | Niels
Munk
Plum,
1880— | | Anto-
nie T.
C. P.,
1882— | | Paul
Munk
Plum,
1883— | | Sophus
Munk
Plum,
1885— | | Aage
Munk
Plum,
1887— | | Inger
Marie
Plum,
1889— | | Niko-
laj
T. Mk.
Plum,
1890— | | Aga-
the
P.,
1892— | | Charl.
El. P.,
1893— | | Svend
Munk
Plum,
1895— | | Eva
S. P.,
1897— | | Jens
Jul.
Plum,
1900— | | Anna
El.
Plum,
1902— | | Mogens
Munk
Plum,
1899— | |
| | | | | | | | | | | | | | | | | | | | | | | | | | | | | | | | | | | | | | | | | | | | | | | | | | | | | | | | | | | | | | | | | | | | | | | | | | | | | | | | |

1ste Slægtled.

2det —

3dle —

4de —

5te —

6te —

7de —

8de —

9de —

10de —

11te —

as asv lokas fag

99.9 Plum

Grove, G. L.

Slægten Plum -- Supplement

0 517 055 9

