



Danskernes Historie Online

Danske Slægtsforskeres Bibliotek

Dette værk er downloadet fra Danskernes Historie Online

Danskernes Historie Online er Danmarks største digitaliseringsprojekt af litteratur inden for emner som personalhistorie, lokalhistorie og slægtsforskning. Biblioteket hører under den almennyttige forening Danske Slægtsforskere. Vi bevarer vores fælles kulturarv, digitaliserer den og stiller den til rådighed for alle interesserede.

Støt vores arbejde – Bliv sponsor

Som sponsor i biblioteket opnår du en række fordele. Læs mere om fordele og sponsorat her: <https://slaegtsbibliotek.dk/sponsorat>

Ophavsret

Biblioteket indeholder værker både med og uden ophavsret. For værker, som er omfattet af ophavsret, må PDF-filen kun benyttes til personligt brug.

Links

Slægtsforskeres Bibliotek: <https://slaegtsbibliotek.dk>

Danske Slægtsforskere: <https://slaegt.dk>



SKRIFTEN PÅ STENEN

VESTRE KIRKEGÅRDS
BEVARINGSVÆRDIGE
GRAVMINDER

Eva de la Fuente Pedersen & Marianne Linnée Nielsen

SKRIFTEN PÅ STENEN

Vestre Kirkegårds Bevaringsværdige Gravminder

Eva de la Fuente Pedersen
&
Marianne Linnée Nielsen

KØBENHAVNS KOMMUNE

NATIONALMUSEET

Eva de la Fuente Pedersen og Marianne Linnée Nielsen:
*SKRIFTEN PÅ STENEN. Vestre Kirkegårds
Bevaringsværdige Gravminder. København 2001.*



Københavns Kommune
Bygge- og Teknikforvaltningen
Københavns Kirkegårde

1. oplag

© Forfatterne, Nationalmuseet og
Københavns Kirkegårde
Repro og tryk: DT Kommunikation

Oplag: 500 ex.

ISBN 87-985582-4-2

Foto: Se fotoliste

Forfatterne modtager gerne oplysninger om de
registrerede gravminder. Skriv venligst til:
Gravminderegistreringen
Nationalmuseet
Danske Afdeling
Danmarks Middelalder og Renæssance
Frederiksholms Kanal 12
DK-1220 København K

Omslag: H-11-2
Vignet: detalje fra G-5-3

INDHOLD

5	Forord	418	Afdeling S
7	Om Registrering af Bevaringsværdige Gravminder	429	Afdeling 1
		439	Afdeling 2
11	Udødeligheden og Den Elysiske Have	442	Afdeling 3
		449	Afdeling 4
33	Afdeling A	451	Afdeling 5
75	Stenhøjen	464	Afdeling 6
76	Afdeling B	484	Afdeling 7
99	Afdeling C	498	Afdeling 8
123	Afdeling D	514	Afdeling 9
153	Afdeling E	534	Afdeling 10
164	Afdeling F	552	Afdeling 11
175	Afdeling G	556	Afdeling 12
216	Afdeling H	560	Afdeling 13
254	Afdeling J	565	Afdeling 14
292	Afdeling K	566	Afdeling 15
323	Afdeling L	577	Afdeling 16
337	Afdeling M	593	Afdeling 17
365	Afdeling N	597	Afdeling 18
389	Afdeling O	602	Afdeling 19
403	Afdeling R		

- 604 Afdeling 20
- 607 Afdeling 21
- 610 Afdeling 22
- 612 Tyske Gravplads
- 613 Urnehave A
- 616 Urnehave B
- 618 Urnehave C
- 620 Urnehave R
- 621 Urne Fælles T
- 622 Urnehave 24
- 624 Lapidarium H-11
- 633 Lapidarium ved afdeling 13
- 634 Lapidarium ved hovedindgang
- 636 Nordre Kapel
- 639 Katolsk afdeling
- 665 Flyttede gravminder (kontoret)
- 666 Register over kendte personer
- 680 Register over kunstnere og håndværkere
- 686 Register over støberier
- 687 Fotoliste
- 688 Kort over kirkegården

FORORD

Københavns Kommune og Nationalmuseet indledte i 1998 registreringen af Vestre Kirkegårds bevaringsværdige gravminder. Registreringen er lovpligtig og har grundlag i loven om Folkekirkens kirkebygninger og kirkegårde. Med sine knap 11.000 benyttede gravsteder og 97 tønder land er Vestre Kirkegård landets største. Hertil kommer en lang række hjemfaldne gravsteder med bevaringsværdige gravminder. Gravmindekulturen finder rigt og varieret udtryk i alle mulige typer anlæg lige fra store familiegravsteder og mausolæer til urnegravsteder og anonyme kistebegravelser.

Kirkegården blev indviet i 1870, og i generationer var den det københavnske borgerskabs foretrukne gravplads. Mange af det 20. århundredes mest markante personligheder blev gravsat her, og der blev ofret store ressourcer på mindesmærkerne og gravstedernes indretning.

Da registreringen skulle begynde var man enige om at give den form af en elektronisk database med digitale billeder. Gennem en bevilling fra Kirkeministeriet blev det muligt at udvikle gravmindedatabasen så den kan håndtere de mange forskellige former for gravminder, en bykirkegård rummer. Databasen giver mulighed for at indlæse digitale fotos, udskrive kartotekskort og registre samt søge på en række indgange. Nærværende publikation viser registreringen i en forkortet form, som databasen er programmeret til at udskrive.

På lang sigt vil databasesystemet give mulighed for samkøring af registre over kendte personers gravsteder på mange forskellige kirkegårde. Muligheden for at offentliggøre registreringerne på Internettet foreligger ligeledes i teorien.

Databasen skal både leve op til minimumstandarden for gravminderegistrering beskrevet i "Vejledning om registrering af bevaringsværdige gravminder", udgivet 1987 af Statens Museumsnævn og Kirkeministeriet, og imødekomme de behov, kommunen har i forbindelse med vedligeholdelsen af bevaringsværdige gravminder, som ikke længere er i brug. Databasen blev derfor programmeret som en enkeltbrugerdatabase.

Oplysninger, som i fremtiden bliver tilføjet kommunens database, vil derfor ikke automatisk blive kopieret til Nationalmuseets udgave.

Tidens forstærkede interesse for kirkegårdskultur, som er blevet mærkbar i form af publikationer og avisomtale, fokuserer ofte på Assistens Kirkegård i København, hvor man finder gravsteder for så berømte personer som Søren Kierkegaard og H.C. Andersen samt nyklassicistiske gravmæler fra 1800-tallet. Når Vestre Kirkegård bliver mere kendt, vil den sikkert vise sig at være endnu en guldgrube for kirkegårdsinteresserede og for det publikum, der interesserer sig for 1900-tallets kultur.

Københavns Kommune har de seneste år gjort meget for at forny kirkegården og gøre den til et indbydende rekreativt sted for byens indbyggere. Senest har landskabsarkitekt Torben Schønherr's Tegnestue stået for et nyt havearkitektonisk rum på kirkegårdens centrale del. Registreringen af bevaringsværdige gravminder vil forhåbentlig være medvirkende til, at Vestre Kirkegård i fremtiden bliver kendt som et kirkegårdsmiljø af stor kulturhistorisk og kunstnerisk betydning.

Eva de la Fuente Pedersen

Registrator

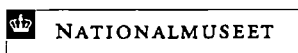

Flemming Tschuriloff

Kirkegårdschef

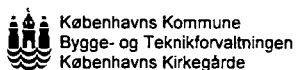

Om Registrering af Bevaringsværdige Gravminder

Af Eva de la Fuente Pedersen

Vestre Kirkegård er med sine forskelligartede anlæg, begravelsesformer og gravmindetyper et lille stykke Danmarkshistorie. Skiftende tiders forhold til livet og døden afspejles i kirkegårdens indretning og gravmindernes udformning og indskrifter. Kirkegården fortæller sin helt egen historie, og udgør på linie med museerne, arkiverne og kulturlandskabet en del af samfundets kollektive hukommelse.

Siden 1986 har de kulturhistoriske museer været part i en landsdækkende registrering af gravminder, der skønnes bevaringsværdige af kulturhistoriske, personalhistoriske eller kunsthistoriske grunde. Registreringen blev overdraget museerne som følge af en ny lov om Folkekirkens kirkebygninger og kirkegårde. Lovens ordlyd er: "Gravminder, der bevarer mindet om fortjenstfulde mænd og kvinder, eller som i øvrigt af kunsthistoriske, kulturhistoriske eller andre grunde anses for særlig bevaringsværdige, skal registreres". Lokalmuseerne fik sammen med menighedsråd og provst ansvaret for registrering af kirkegårde underlagt provstesynd. Nationalmuseet skulle stå for registrering af kommunalt drevne kirkegårde.

Registreringen af bevaringsværdige gravminder på Vestre Kirkegård følger retningslinierne formuleret i *Vejledning om registrering af gravminder* udgivet af Kirkeministeriet og Statens Museumsnævn i 1987. Da Vestre Kirkegård adskiller sig fra flertallet af landets øvrige kirkegårde ved sine mange gravminder over berømte og kendte personer og gravmonumenter udført af anerkendte kunstnere og arkitekter, har vi valgt at prioritere disse aspekter højt. Som vægtigste kriterier for udvælgelsen af bevaringsværdige gravminder er derfor dem, der omhandler fortjenstfulde personer og kunstneriske monumenter (kriterierne f og g).¹ De øvrige udvælgelseskriterier omfatter gravminder, der a) er meget gamle, b) er typiske for kirkegården, c) har udsmykning af kulturhistorisk interesse, d) har lokalhistorisk interesse og e) har særlig interessante indskrifter. Gennem afvejningen af disse kriterier har det været muligt at leve op til lovens intention om at bevare menigmands minde, de tidstypiske gravminder.

Med registreringen er bredden og særpræget tillige søgt dækket. Vestre Kirkegårds særpræg kan i høj grad tilskrives det havearkitektoniske enhedsrum og de meget store gravstedspareller, som blev anlagt på udvalgte steder inden for afdelinger med familiegravsteder. Kirkegårdens særkende er tillige de mange mausolæer. Det første blev opført i 1916 af arkitekt Carl Brummer. Det fik i 1920'erne og 30'erne selskab af en halv snes andre mausolæer. Til de mange forskellige begravelsesformer hører også en lille gruppe underjordiske gravkamre.

Til Vestre Kirkegårds særpræg hører også etniske begravelsespladser, krigsgrave og institutionsgravpladser. Blandt dem finder man muslimske, færinge- og grønlandergrave, monumenter over belgiske, italienske, engelske og franske ofre fra 2. Verdenskrig samt lettiske flygtningegrave. Kirkegården rummer tillige landets største begravelsesplads for tyske flygtninge og

militærpersoner. Bredden i gravmindetyper er også på dette område søgt prioriteret i udvælgelsen.

Kirkegården rummer mange kunstneriske eller arkitekttegnede gravminder, som kun sjældent bærer ophavsmandens signatur. Med registreringen er gjort et stort arbejde for at identificere så mange kunstnere, kunsthåndværkere og arkitekter som muligt.²

Det præcise tal for, hvor mange gravmonumenter kirkegården rummer, kendes ikke. Antallet af benyttede gravsteder er knap 11.000, men et gravsted rummer ofte flere monumenter. Dertil kommer de mange gravminder, som kirkegårdens inspektører i tidens løb har bevaret på den oprindelige plads eller henstillet i et af kirkegårdens lapidarer. Registreringen tæller godt 1400 gravminder, som anslås at udgøre ca. 12% af det samlede antal gravminder på kirkegården.

Alle bevaringsværdige gravminder er prioriteret efter en firdelt skala, der samtidig angiver om det bevaringsværdige refererer til det personalhistoriske aspekt (P) eller monumentet selv (M). Prioriteringerne er tænkt som et redskab i en kommende vedligeholdelsesplan.

Som udgangspunkt bør alle bevaringsværdige gravminder bevares på oprindelig plads. For frihedskæmpergravene vedkommende er dette tilmed et krav. Man bør bestræbe sig på at tilpasse omgivelserne efter monumentet, det vil sige bevare monument og anlæg så det fremstår så tæt på den oprindelige skikkelse som mulig. Ved at holde beplantningen omkring gravminderne nede undgås en konstant høj luftfugtighed, som er nedbrydende for stenen.

Den højeste grad af bevaringsværdi, P1, omfatter frihedskæmper og personer af så stor national betydning, at de er biograferet i *Den Store Danske Encyklopædi*. Vurderingen P2 er blevet givet til fortjenstfulde personer biograferet i *Dansk Biografisk Leksikon*, 3. udg (men ikke i *Encyklopædien*). Er gravmindet af unik karakter og udført af en anerkendt arkitekt eller kunstner, hører det til kategorien M1 eller M2.

P3 er som regel givet monumenter over afdøde personer biograferet i *Weilbachs Kunstnerleksikon* og *Dansk Kvindebiografisk Leksikon* (men ikke i *Dansk Biografisk Leksikon* eller *Encyklopædien*). M3 er givet anonyme gravminder med kunstnerisk eller kulturhistorisk betydning. P4 og M4 er givet de gravminder, som har interessante indskrifter eller er tidstypiske. Personer biograferet i *Kraks Blå Bog* (og ingen andre steder) er kun medtaget, hvis monumentet i sig selv er bevaringsværdigt.

Af ovenstående fremgår, at litteraturhenvisningen under navnet på den fortjenstfulde person ("*Afdød, kendt person*") i katalogen og i registeret er tænkt som en begrundelse for prioriteringen. Katalogens oplysninger om en eventuel kunstnerisk ophavsmand er af og til fulgt af et bemærkningsfelt, hvor dokumentationen herfor er anført. Det kan være oplysninger om signaturer eller en litteraturhenvisning.³ Eventuelle identifikationer af citater fra salmer i indskriften er fulgt af en henvisning til de seneste udgaver af *Den Danske Salmebog* (1988) eller *Højskolesangbogen* (1974).

Katalogen består af et udvalg af de oplysninger, der findes i den elektroniske database omfattende alle de bevaringsværdige gravminder. Databasen indeholder således oplysninger om gravmindets udformning, materialer, udsmykninger og andet, som ikke er med i katalogen. Eksempelvis er der i databasen oplysninger om skrifttyper, hvilket ikke er tilfældet i katalogen. Det fremgår således ikke, om gravskriften er i versaler eller antikva



Fig.1 8-28-48

eksempelvis. I katalogen er indskrifterne derfor gengivet med nutidig retskrivning med hensyn til stort begyndelsesbogstav for substantiver. Databasens struktur har bestemt katalogens oplysninger, og der kan derfor forekomme gentagelser af enkelte oplysninger. Eksempelvis kan oplysninger om donatorer forekomme i selve gravskriften og også i feltet "Roller". Betegnelsen "Roller" står for alle de personer, der knytter sig til gravmindet, det være sig den fortjenstfulde afdøde, monumentets skaber, kunsthåndværkeren eller donatoren.

Udvalgte indgangspartier samt smedejerns- og støbejernsgitre er blevet kendt bevaringsværdige. Kirkegården er rig på gitre, og det har været nødvendigt at prioritere enkelte afdelinger. Da afdelingerne G og J har en stor koncentration af smukke velholdte gitre, blev det dem.

Bogen indeholder en indledning om kirkegården og gravminderne og en katalog med bevaringsværdige gravminder inddelt efter afdelinger. Samtlige afdelinger indledes med en tekst, der gør rede for afdelingens historie, nogle af de kendte personers gravsteder, kunstneriske gravminder og deres bevaringstilstand, samt en redegørelse for den nye viden registreringsarbejdet har ført med sig. Bagest i bogen findes registre over kendte personer, kunstnere og håndværkere. Da registrenes form er betinget af databasens struktur, kan samme stenhugger eller bronzestøber forekomme under forskellige navneformer afhængig af ordlyden på det fabrikksskilt eller varekatalog, som oplysningen er afledt af. Varierende navneformer kan afspejle nye ejerforhold eller tidsmæssige spænd.

¹ Som værktøj i udvælgelsen af fortjenstfulde personer er følgende bogværker benyttet: *Den Store Danske Encyklopædi; Faldne i Danmarks Frihedskamp 1940-45* (red. Ib Damgaard Petersen, 2. udg. 1990); *Dansk Biografisk Leksikon*, 3. udg. (2. udg.); *Weilbachs Kunstnerleksikon*, 4. udg. (3. udg.); *Dansk Kvindebiografisk Leksikon og Kraks Blå Bog* (1910-1993). For at belyse kirkegårdens egen historie er benyttet Sigurd Jensen: *Ved Vestre Kirkegaards 100 Års Jubilæum fra 1970 og Villads Christensen og A. Berg: Festskrift i Anledning af Vestre Kirkegaards 50-Aars Bestaaen den 2. November 1920 fra 1920*.

² *Weilbachs Kunstnerleksikon*, relevant faglitteratur, stenhuggerkataloger og udstillingskataloger er gennemgået, hvorved kunstnernavne har kunnet knyttes til mange af kirkegårdens monumenter. Følgende arkiver og samlinger er gennemgået: Kirkegårdens eget arkiv, Samlingen af Arkitekturtegninger på Kunstakademiet, Kunstindustrimuseet, Den Kongelige Kobberstiksamling og en privat samling med værker af Siegfried Wagner.

³ Der vil som hovedregel ikke være henvisninger til almen kendte værker som *Weilbachs Kunstnerleksikon* eller *Gravminder fra Københavns og Frederiksbergs Kirkegaarde* udgivet af Foreningen til Hovedstadens Forskønnelse i 1912.



Udødeligheden og Den Elysiske Have

Af Eva de la Fuente Pedersen

Den franske mentalitetshistoriker Philippe Ariès har beskrevet dødens historie fra middelalderen til vor tid.¹ Han ser oplysningstidens ideer og tanker om døden som afgørende for den nyere tids kirkegårdskultur. I middelalderen og tiden frem til oplysningstiden bekymrede man sig ikke meget om de døde knogler. Vel var en grav inde i kirken eller under tagdryppet fra kirken det mest eftertragtede, men bare de jordiske rester blev indenfor kirkegårdens mure, var den præcise placeringen ikke så væsentlig. Byernes kirkegårde lå hen som forholdsvis oplejede arealer med enkelte gravkors mellem græstuerne.

Oplysningstiden medførte, at man i slutningen af 1700-tallet pludselig så et problem i at begrave de døde i kirkernes gulve og i de overfyldte indenbys kirkegårde. Det var et problem af to grunde. For det første mente man, at folkesundheden var truet af de ildelugtende grave. For det andet følte man, at de døde værdighed blev krænket. Hvor man op igennem middelalder og renæssance havde bekymret sig mest om sjælene, blev de døde kroppe nu også vigtige. Der var heri dels en sekularisering dels en romantisk tilbageskuen til oldtidens hedenske kulturer, hvor de døde blev vist stor ærbødighed.

Oplysningstidens og romantikkens nye dødsopfattelse blev starten til en gravstedets kult, som nok var af religiøs karakter, men som ikke nødvendigvis havde forankring i kristendommens frelseslære. Troende såvel som ikke troende besøgte kirkegården. Ariès skriver "De som ikke længere går i kirke, går stadig på kirkegården". Det var og er en verdslig kult, hvor graven er blevet tegnet på de døde tilstedeværelse efter døden. Gravmindet giver den døde en slags udødelighed, og dets funktion er blevet at fastholde denne udødelighed.

En af de afgørende ændringer i opfattelsen af døden angår forholdet mellem den døde og familien. De efterladtes sorg blev et yndet emne for kunst og litteratur. Døden blev smuk til det sentimentale, og de efterlevendes sorg fyldtes med patos. Det fromme eller vemodige besøg ved en elsket persons grav blev tema for en helt ny type gravminder, som på Vestre Kirkegård bl.a. er repræsenteret i gravmindet over Inger, en 13 år gammel pige, som døde i 1906 (G-18-13, afbildet i katalogen). Ved en næsten 2 meter høj granitstele står en lille pige på tæer for at nå nichen med Ingers urne, hvor hun vil lægge blomster. Hun er hugget i hvid marmor i naturlig størrelse og er klædt efter samtidens mode. Gravmindet kommer ved sin realisme til at virke ganske stærkt, men det direkte makabre er ikke til stede. Når fortidens skeletter og knokkelmænd viger pladsen for en yndig lille pige, flyttes opmærksomheden fra selve døden til mindehandlingen som sådan.

Den nye type gravminder er ifølge Ariès udtryk for, at de efterlevende har vanskeligere ved at acceptere døden. Han skriver "Den død, som man frygter, er altså ikke ens egen død, men *den andens død*".² Det er denne følelse, der ifølge Ariès ligger til grund for hele den kirkegårds- og gravstedskult, som udfoldede sig op igennem 1800-tallet og starten af 1900-tallet. En kirkegårds- og gravstedskult, som blev afgørende for Vestre Kirkegårds fremtoning.

Kirkegårdens familiegravsteder imødekom behovet for at have et sted, hvor de efterlevende kunne komme og besøge den døde. Et evigt hvilested med et evigt mindesmærke, som var i familiens bestandige eje. På Vestre Kirkegård og

andre steder blev gravstederne indrettet med gitter eller hæk med låge og en lille bænk eller taburet, som gjorde besøget ved graven komfortabelt og hjemligt. Som et led i mindedyrkelsen, begyndte man at lægge blomster eller kranse på graven og indrettede efterhånden gravstedet med blomsterbede afgrænset af kunstfærdigt klippede miniaturrehække. Kirkegården blev de dødes evige have, et elysium.

Perioden fra slutningen af 1800-tallet og frem til 1930'erne blev en blomstringstid for kirkegårdskulturen på Vestre Kirkegård. Rige som fattige ønskede sig en værdig begravelse og et varigt minde i form af en gravsten. Tove Ditlevsen, som selv blev begravet på Vestre Kirkegård, har i sine barndomserindringer givet et rørende billede af mormoderens situation: "Der er sket noget frygteligt i familien. Landmandsbanken er gået fallit, og min Bedste har mistet alle sine penge. Fem hundrede kroner sammensparet gennem et helt liv.Pengene skulle have været brugt til hendes begravelse, som hun altid synes at have i tankerne. Hun er i en begravelseskasse, som hun aldrig kan glemme jeg engang troede var en ligkiste...Nu ved Bedste ikke hvordan hun skal komme anstændigt i jorden."³

Det var en tid, hvor familiegravstedet gik i arv fra generation til generation, og hvor kistebegravelserne stadig var langt det mest almindelige. Man satte en ære i at minde de afdøde ved at passe og pleje gravstedet, og det tjente de efterlevende til hæder at rejse et smukt gravminde over den afdøde. Hvis den afdøde havde haft en vis position i samfundet eller på en eller anden måde ydet noget særligt gennem sit virke, var det ikke ualmindeligt, at venner og kolleger foranstaltede indsamlinger, som gjorde det muligt at hædre den afdøde med et stateligt gravminde. På Vestre Kirkegård er der talrige eksempler på



Fig. 2 8-3-64

indskrifter, som vidner om den stiftermentalitet. Mange af kirkegårdens enestående kunstneriske gravminder blev rejst over kunstnere og litterater i kraft af, at de efterlevende kolleger bidrog med midler og håndsrækninger i tilblivelsesprocessen. Store som små koryfæer fik et varigt minde og på grund af tidens sans for det gode samspil mellem funktion, kunstnerisk design, materialefornemmelse og godt håndværk blev det til en række unikke gravminder.

Skillelinier

I den periode, hvor kirkegårdskulturen endnu blomstrede på Vestre Kirkegård, var der tre afgørende skillelinier i befolkningen, som var af betydning for gravmindernes art og udformning. Der var skellet mellem kønnene, skellet mellem rig og fattig og endelig var der forskellen mellem bykultur og landkultur.⁴

Kønsrollemønsteret bestemte hvem, der blev portrætteret på de ikke så få relieffer og buste i bronze. Der er næsten udelukkende portrætter af mænd i deres bedste alder. Blandt undtagelserne er portrættet af en lille 3-års pige, Inge Tove Speyer (B-7-12). Indskriften citerer et salmevers af Ingemann, som vidner om troen på det skæbnebestemte livsløb: "Lykkens underfulde Spil leger ej med Sjæle / Alting føjes som Gud vil, giv heri at dvæle". Vi kender ikke portrætrelieffets ophavsmand lige så lidt som arkitekten bag den klassiske stele i kalksten, som det er indsat i. Den er hugget i E. Nielsens mekaniske Stenhuggeri, som i vid udstrækning og på linie med andre stenhuggere samarbejdede med både arkitekter og kunstnere. En anden undtagelse blandt Vestre Kirkegårds mange mandsportrætter er billedhuggeren Rudolf Tegnens gavlformede monument med et enkelt og rent portrætrelief af Else Fraenckel, der døde i 1924 (G-17-44).

Skellet mellem kønnene var også bestemmende for gravskrifternes ordlyd. På gravmindet over praktiserende læge Johan M. Risom og hans hustru, Thalia Rothe, som døde i henholdsvis 1915 og 1918, står at hun var "hans trofaste hustru / fem børns kærlige / og opofrende moder" (N-13-3). Den slags adjektiver er meget almindelige for kvinders gravskrifter. For mændene rækker stillingsbetegnelser og hædersbevisninger som regel. De bliver i alle tilfælde aldrig karakteriseret som "opofrende". Enkelte indskrifter vidner om den særlige protestantiske etik, der sætter arbejdsomhed på listen over de fremmeste dyder. Eksempelvis læses på granitstelen over ingeniør Mikael M. Vendsyssel, der døde i 1920: "Trofast, retskaffen, arbejdsom var han i levende live" (10-8-5). På stelen over bankdirektør Axel Heide, der døde i 1915, står med reliefhuggede store versaler "Hans liv var / arbeide hans væsen godhed han / elskede sit land / og sit sprog og / gav af sin rige / kærlighed" (C-6-6).

Skellet mellem rig og fattig er på Vestre Kirkegård synligt i fraværet af bevarede gravminder rejst over samfundets mindre bemidlede. Det kunne være træ Kors eller trætavler, som hurtigt gik al kødets gang. De kunstnerisk interessante gravminder blev rejst over personer, der tilhørte samfundets øverste lag, eller den kulturelle og intellektuelle elite. Den type gravminder var tillige et byfænomen. På landet var der almindeligvis ikke samme tradition for at rejse kunstneriske monumenter.



Fig. 3 C-6-12

Den klassesdelte Kirkegård

Kirkegården blev i de første år efter indvielsen i 1870 udelukkende benyttet som fattigkirkegård. Københavnske borgere kunne på en af de andre kirkegårde købe en såkaldt liniegrav, et gravsted, som ikke kunne fornyes efter den 20-årige fredningstid. En liniegrav kostede 2 rigsdaler, men hvis midlerne ikke slog til, kunne man få tildelt en frijordsgrav på Vestre Kirkegård.⁵ Efter det første familiegravsted blev taget i brug i 1878 (A-1-1), spredte familiegravstederne sig som ringe i vandet i årtierne der fulgte. Hvor der tidligere havde været frijordsgrave, blev der efterhånden anlagt afdelinger inddelt efter prisklasser.

De dyreste var afdelinger med familiegravsteder i 1. takstklasse. Efterhånden som Vestre Kirkegård blev det sted, "man" blev begravet, anlagde kirkegårdsledelsen i løbet af de første tiår af 1900-tallet stadig flere områder med eksklusive familiegravsteder.⁶ De kom allesammen til at ligge omkring afdeling A og Nordre Kapel, som tillige var kirkegårdens terrænmæssigt højest beliggende områder. Familiegravstederne kunne være op mod 150 kvadratmeter store med rigelig plads til at opføre et mausolæum eller et stort monumentalt gravminde. De næstdyreste var 2. klasse familiegravsteder, som kom til at ligge omkring indgangen ved Vestre Kirkegårds Allé og omkring Søndre Kapel midt på kirkegården.

Liniegravstederne adskilte sig fra familiegravstederne ved kun at kunne erhverves for en afgrænset årrække uden mulighed for at forny lejen. Dertil kom, at man for liniegravens vedkommende ikke kunne vælge frit, men var

henvist til at tage det næste ledige gravsted i rækken. Liniegravene var små og gravminderne var almindeligvis ligeså.

I årtierne omkring århundredeskiftet afspejlede Vestre Kirkegård således den tids klassedelte samfund. Kirkegården blev en spejling af verden udenfor. Man havde behov for at fastholde samfundsstrukturen og det flygtige liv i et evigt og tidløst modbillede.

Elysisk Have og Pantheon

Med oplysningstiden blev kirkegården de dødes paradisiske have, et elysium.⁷ Kirkegården blev det sted, hvor de efterlevende kunne komme og mindes de døde. Da man anlagde Vestre Kirkegård, var det naturligvis af den praktiske årsag, at pladsen snart var optaget på Assistens Kirkegård. Københavns borgerrepræsentation havde dog tillige en ambition om, at kirkegården skulle være "til pryd for hovedstaden", den skulle være andet og mere end en kirkegård i byens udkant. Derfor blev Vestre Kirkegård anlagt ud fra en helhedsplan skabt af arkitekten Hans Jørgen Holm og brolægningsinspektør Charles Ambt i starten af 1880'erne. Ledemotiverne blev de lange gennemgående alleéer, og den stramme aksialitet og symmetri, som befordrer et panoramisk udsyn. Hans Jørgen Holm stod også bag Nordre Kapel og det nu omdannede Søndre Kapel, som i historicismens ånd var inspireret af romanske kloster- og kirkebygninger. De to kapeller danner knudepunkter i den gennemgående akse. Senere reguleringer og udvidelser af kirkegården, som den der i disse år forestås af Torben Schönherr's Tegnestue, tager udgangspunkt i den oprindelige helhedsplan.

Holger Jacobsen var fra 1910 Københavns Kommunes kirkegårdsarkitekt. Et af hans bidrag til Vestre Kirkegårds bygninger var opførelsen af Østre Kapel i kirkegårdens sydøstligste hjørne. Bygningen er opført i bindingsværk med røde teglsten, en ren parafrase over renæssancens købstadsgårde. Den tager sig smukt ud som sigtepunkt for den gennemgående allé. Med anlæggelsen af mønsterkirkegården på afdeling H-11 og terrassekirkegården på afdeling R satte Holger Jacobsen afgørende præg på kirkegårdens havearkitektoniske rum. En hidtil ukendt plan for H-11 på Kunstakademiets Samling af Arkitekturtegninger er dateret 1919 og giver således et præcist tidspunkt for Holger Jacobsens arbejde.

I litteraturen har man set G.N. Brandt og Georg Georgsen som de store fornyere af dansk havekunst i de første årtier af 1900-tallet, men med nyopdagelsen af Holger Jacobsens plan for afdeling H-11 spørger man sig om, hvem der påvirkede hvem?⁸ H-11 er formet som en lille, separat afdeling, der med klare symmetriakser lægger sig til Nordre Kapels apsis og resten af kirkegården. Afdelingens særlige karakter er fremkommet gennem mandshøje takshække, der lægger rum til rum. Som noget nyt formede Holger Jacobsen afdelingen som klart afgrænsede arkitektoniske rum, der fik karakter gennem de klippede hække og en plan, der var i forlængelse af bygningen. Afdelingen var fra Holger Jacobsens side tænkt som en kontrast til den landskabelige have på den anden side af kapellet. Her bugter stierne sig rundt om søen og i "Dalen" hersker "den vilde natur" med et vandløb, der slynger sig vej gennem bakkerne. Bevidst eller ubevidst fulgte Jacobsen en trend i tiden, der ville se det lineære og lukkede rum som dikotomi til det maleriske og åbne rum.⁹ I

havearkitekturen kom det til at handle om det klippede, lagdelte rum som kontrast til det frit groede, ekspanderende rum.

Kirkegården var de dodes elysium, hvor de levende kunne dyrke mindet omgivet af afvekslende havearkitektoniske rum. Men snart fik kirkegården også en anden funktion. Den blev museum for berømte mænd, et pantheon i fri luft. Tanken om et friluftspantheon tog form i forbindelse med billedhuggeren Kai Nielsens begravelse i november måned 1924. Man havde som en undtagelse fået tilladelse til at jorde den kendte billedhugger på det frie område ved søen overfor Nordre Kapel. Tidligere havde der kun fundet én begravelse sted her, nemlig maleren Kristian Zahrtmanns i 1919. Professor ved Kunstakademiet, Einar Utzon-Frank, startede en debat i forbindelse med Kai Nielsens begravelse.¹⁰ Einar Utzon-Frank fremkom med den ide, at man fremover benyttede området omkring søen som et friluftspantheon for kunstnere. På spørgsmålet om, hvorvidt politikere også skulle kunne stedes til hvile her, skrev Utzon-Frank: "Der bør kun hvile Folk, hvis Indsats i Livet har blivende Værdi ogsaa for de kommende Slægter, og hvor det for Eksempel drejer sig om store Politikere, synes jeg ikke, at denne Maalestok passer". Statsminister Stauning, som senere blev begravet ved søen, var meget positivt stemt for tanken, men mente pantheonet burde omfatte "betydelige Mænd indenfor alle Lejre". Politikeren A.C. Meyer, som også kom til at hvile ved søen, gav pantheonideen sin fulde tilslutning. Han mente, det var en oplagt statslig opgave at finansiere begravelserne og alle, der havde gjort en virkelig værdifuld indsats for samfundet skulle begraves her, hvad enten det var en "talentfuld Kunstner, en stor Læge, en genial Opfinder eller en fremragende Politiker".

Pantheonet tanken havde også modstandere. Til dem hørte borgmester Ernst Kaper, som var chef for Begravelsesvæsenet. For ham var det mest naturlige, at man "efter Døden hviler sammen med Familien, Hustruen og Børnene, og for dem er et Panthéon eller en Mindelund jo ikke". I dag kan vi konstatere, at Utzon-Franks plan blev realiseret, men med den tilføjelse, at det i høj grad blev politikernes pantheon og at mange af dem fik deres koner med i graven. Pantheon tankens ophavsmand blev selv begravet på A-7, plænen foran søen, og et af hans værker blev opstillet som gravminde for familien Thyrring i nærheden af polarforskeren Knud Rasmussens grav (A-5-20). Desværre blev Utzon-Franks gravsten, da der ikke længere blev fornyet leje af gravstedet, flyttet ned på afdeling R.

Friluftspantheonet havde også modstandere blandt kunstnerne. Forfatterforeningens formand, digteren Sophus Michaëlis, mente det var en smuk tanke, men havde sine betænkeligheder: "Efter Døden er vi jo dog alle lige, og det forekommer mig ikke at være helt rigtigt at samle Folk ligesom efter Klasser". Af et brev fra maleren Gudmund Hentze til billedhuggeren Rudolf Tegner (i Tegnermuseets arkiv) fremgår, at Sophus Michaëlis' enke lod ham begrave på et liniegravsted på afdeling 13 i kirkegårdens østlige udkant. Men offentligheden havde åbenbart glemt, hvad digteren otte år tidligere havde udtalt til pressen, for det vakte så megen forargelse, at man ville flytte liget til en mere hæderfuld plads på kirkegården. Udgangen blev dog, at man med borgmester Ernst Kapers hjælp fik lagt ekstra jord til gravstedet. Gudmund Hentze, som var digterens ven, påtog sig med stor iver at stå for en indsamling til et mindesmærke. Han formåede at bevæge billedhuggeren Rudolf Tegner til at skænke et portræthovede i bronze, som han havde udført år tilbage (13-34-20, afbildet i katalogen). Selv tegnede Gudmund Hentze en over 2 meter høj



Fig.4 3-1-9

sokkel til bronzehovedet. Der var således god grund til at udvide det beskedne liniegravsteds dimensioner, så digteren kunne få et stort minde på et nogenlunde stateligt gravsted.

Gravminderne

Oplysningstidens nye opfattelse af døden og den efterfølgende gravstedskult førte til nyklassicismens mange nye typer kirkegårdsmonumenter fra sidste del af 1700-tallet til første del af 1800-tallet. Der fulgte herefter en lang periode i sidste halvdel af 1800-tallet, hvor gravminderne var domineret af det nye materiale, støbejernet. Et nybrud kom først for alvor med den fornyede interesse for kirkegårdsene og gravmindet, som tydeligt ses i de første årtier af 1900-tallet og som fik stor betydning for Vestre Kirkegårds fremtoning.

I Danmark blev det nyklassicistiske gravmæle udviklet af billedhuggere som Johannes Wiedewelt, Nicolai Dajon, Andreas Weidenhaupt, Hermann Ernst Freund og G. F. Hetsch.¹¹ De bevægede sig inden for et afgrænset repertoire af typer, og materialet var oftest marmor og gerne i mange farver. Inspirationskilden var antikken, men en begyndende nationalromantik ses f.eks. i Wiedewelts monument over faldne i Slaget på Rheden på Holmens Kirkegård, bestående i en kombination af gravhøj, grotte og obelisk. Typerne var mangfoldige og kunne eksempelvis være liggestenen, sarkofagen, pyramiden, søjlen, stelen eller epitafiet (til ophængning på kirkegårdsmuren).

De kunstneriske gravminder på Vestre Kirkegård peger i mange forskellige retninger. I årene omkring århundredeskiftet ændres materialevalget til fordel for den bornholmske granit. Den røde Nexøsandsten bliver især populær med 1920'ernes klassicisme. Man går i fornyet dialog med arven fra antikken og de gravmindetyper, som nyklassicismen havde fostret 100 år tidligere. Men helt nye gravmindetyper ses også.

Gravmindet rejst over maleren Marius Hammann (død 1936) er en sådan nyskabelse. Det er formet som en stokhugget granitkugle (fig. 2, 8-3-64). Enkelte andre gravminder med geometriens enkle, massive figurer som tema er bevaret. Kirkegårdens arkitekt, Holger Jacobsen, stod måske selv bag den glatslebne tresidede pyramide af kalksten, som blev rejst over hans hustru, og som han også selv kom til at hvile under (A-5-34a, gengivet i katalogen). Et nutidigt eksempel på et gravminde, hvis form tager afsæt i en geometrisk grundform, finder vi i kunstneren Mikael Theills gravminde over hustruen, Trine Vester (7-27-4).¹² Det har form som en keglestub med skålfornet fordybning for oven. Monumenternes eneste pynt er det lys- og skyggespil, de glatte flader selv fremkalder. Karakteren af u dødelighed og noget eviggyldigt deler de med den franske nyklassicistiske arkitekt Étienne-Louis Boullées visionære monumentale projekter til mausolæer og kirkegårde, som for størstedelens vedkommende aldrig blev realiseret.¹³ Kuglen brugte Boullée f.eks. i et projekt til et mindesmærke over Isac Newton, mens keglestubben danner grundform i et projekt til en kenotaf.

Tilbage til Stilen

Bag mange af Vestre Kirkegårds nytænkte gravminder ligger en tilbageskuen til ældre stilarter. Ægyptisk, assyriske og klassisk græsk oldtid bliver som noget nyt genstand for interesse. Det afspejler en strømning i tiden, "retour au style". For



Fig.5 J-5-1

Vestre Kirkegård betyder det, at man ser helt nye gravmindetyper blandt de kunstnerisk unikke værker.

Eksempelvis blev arkitekt Martin Nyrops gravsten i granit over forfatteren Carl Bruun formet som "Den sorte obelisk", en assyriske obelisk med trappepyramideformet afslutning (G-5-3, afbildet i katalogen). Den Kongelige Afstøbningsssamling erhvervede den assyriske obelisk året før Carl Bruun døde.¹⁴ Som et fremmed element for oldtidens monumenter er indsat et portrætrelief i bronze af billedhuggeren Louis Hasselriis. Under indskriften er indhugget en tulipan, barokkens symbol på al tings forgængelighed.¹⁵

Den førnævnte gravsten over bankdirektør Axel Heide, der døde i 1915, er eksempelvis designet af billedhuggeren Kai Nielsen som en monumentaliseret af en bestemt type jødiske gravsten (C-6-6, afbildet i katalogen)¹⁶. Kai Nielsen har erstattet de jødiske stammesymboler med en reliefhugget, siddende kvindeskikkelse, der sorgfuldt støtter hovedet i hånden. I kvindens halvt frontale, halvt profilvendte kropsstilling og i de stiliserede, rundede former ligger en orientering mod den ægyptiske og tidlige græske skulptur.

Middelalderens gravmonumenter bliver også underkastet studier. Eksempelvis synes Andreas Clemmensens gravminde over kaptajn Fr. Münter (D-6-1) at være inspireret af det romanske gravminde, der efter folkesagnet skulle være over Liden Kirsten og Buris Henriksen på Vestervig Kirkegård. Clemmensens særprægede hvælvede granitliggesten mellem den høje hovedgavl og den lavere fodgavl er meget karakteristisk, og kendetegner ligeledes den romanske sten. Det reliefhuggede tov, der omspænder stenen, lægger sig sammen med ankeret til den afdødes biografi og har naturligvis intet med romansk stil at gøre.

Billedhuggeren Jørgen Windfeld-Schmidts gravminder henter åbenlyst deres formsprog fra tidligere tiders sepulkalkunst. Gravmindet over brygger Carl Jacobsens søn, Helge Jacobsen og hans hustru, Constance Josephine Jacobsen, består af en liggende med en latinsk gravskrift foran en sarkofag, der er formet efter oldkristent forbillede (Katolsk afd. 1-7-14, afbildet i katalogen).¹⁷ Sarkofagen er hugget i fransk kalksten og har under det store hvælvede låg en relieffremstilling af Den Gode Hyrde mellem flankerende kors. Jørgen Windfeld-Schmidt fik ofte bestillinger fra det katolske miljø. Blandt de første arbejder var Helge Jacobsens gravminde og gravmindet over biskop Johannes von Euch, som døde i 1922 (Katolsk afd. 7-1-20, afbildet i katalogen). Til biskoppens monument fandt Windfeld-Schmidt sit forbillede i gotiske gravsten med den afdøde portrætteret i stående helfigur med omløbende indskrift.¹⁸

Niels Larsen Stevns lod sig både inspirere af klassisk oldtid og middelalder. De mange skitser i Den Kongelige Kobberstiksamlings righoldige bestand vidner om inspirationen fra de romanske gravsten med deres lange smalle form, enkle korsmotiver og storbladede ornamentik. Et eksempel på Niels Larsen Stevns romansk inspirerede gravsten er bevaret i Anna Gydesens granitstele (N-3-4).¹⁹ Blandt skitserne er også studier til gravstelen over Frederik Nicolai Thorborg med et relief i marmor indfældet i en sandstensstele (3-1-9, fig. 4). Relieffet viser en loutrofor, som er en vase med to hanke og en slank hals, der ender i en tallerkenformet munding. Stevns har nok kendt en attisk stele med et loutroforrelief, som Ny Carlsberg Glyptotek erhvervede i 1888, ligheden er slående.²⁰



Fig.6 D-7-12

Vestre Kirkegårds kunstnerisk set betydeligste gravminde, J.F. Willumsens monument over forældrene, er et eksempel på, hvor personligt en tilbagevendende til oldtidens formsprog kunne udnyttes (8-28-48, fig. 1). Den indadskrånende sokkel med forældrenes kolossalhoveder med barnet mellem sig synes inspireret af ægyptiske gravstatuetter, som var opstillet i gravkapellernes kultkamre.²¹ Den lineære og håndgribelige modellering af forældrenes kolossalhoveder er ligeledes inspireret af ægyptisk skulptur. I kontrast hertil er barnet mellem forældrene, foreningens symbol, modelleret i en naturalistisk stil. Den lyse glasur og de let blussende kinder bidrager til at puste liv i drengen. Helt glemt for sig selv sidder han og støtter hovedet i sin venstre hånd, mens den højre hviler på faderbustens hals. Forældrene er fremstillet med lukkede øjne og nedsunket i dyb ro. Kolossalhovederne og deres sokkelparti med to kranse bundet af valmuekapsler og løv fremstår i ru uglaseret chamotte (en hårdtbrændt blanding af ubrændt ler og knust brændt ler).²² Sammenstillet med den lille drengefigur virker forældrenes portrætter stenagtige som dødsmasker.

J.F. Willumsens monument over forældrene tematiserer søvnen som metafor for døden. Han arbejdede på en buste af sin store kærlighed, Edith, samtidig med faderens kolossalhovede. Han skrev i et brev til hende: "Se jer om i min Stue; kan I faa Livet til saaledes at skinne i den ene Buste og udtrykke Dødens Ro og Fred i den Anden".²³ På den mørkglaserede frise mellem busterne og indskriften har Willumsen afbildet stjernebilledet Karlsvognen som hvidglaserede prikker. Stjerner på gravminder kan være symbol for evigheden, sjælene og de udødelige.²⁴ I den betydning ses en stjerne ofte i gravstelernes gavle eller andre steder. I Willumsens værk optræder Karlsvognen igen mange år senere i et stort forstudie til maleriet Himmelhåden, det tredje maleri i en selvbiografisk trilogi (1936). I den store skitse er Karlsvognen tegnet ind på himlen over Willumsen selv i skikkelse af en sphinx med tigerstriber.²⁵ Det store gravminde er stadig gådefuldt i sine personlige og private koder, men med stjernemotivet, valmuekransen og de sovende stenagtige støtter er temaet slået an.

Døden og Søvn

Den græske mytologis personifikation af Natten, Nyx, ses i antikkens gravminder ofte gengivet med udbredte sorte vinger og et barn på hver arm. Det hvide barn er søvnen, Hypnos, og det sorte barn er broderen, Døden eller Thanatos. I Ovids *Metamorphoser* kan man læse om Hypnos' rige (Elfte sang, 589-645).²⁶ Ovid skriver om Søvnens grotte nær Cimmerieland: "Her er tysthedens land. Men inde fra bunden af grotten / løber en arm af Lethe [biflod til Styx], hvis sagte rislende vande / og raslen med småsten fremkalder lyst til at få sig en slummer. // Udenfor grotten er der et flor af valmueblomster / og andre utallige urter, hvis safter Natten benytter / til søvnen, den stænker som dug over landene, når det blir aften". Da Iris kommer til Søvn i gudernes ærinde tiltaler hun ham således: "Dybeste søvn, du milde, som kvæger alverden, / du som er freden i sjælen og trøsten for kummer ...".

Med Ovids vers bliver det klart, hvorfor søvnen og døden ofte er blevet forbundet med hinanden. Vi bortforklarer døden med, at det blot er en hvile eller sidste søvn. Mange gravindskrifter starter med et "Her hviler" eller slutter med et "Hvil i Fred". På dækstenen over et af kirkegårdens underjordiske



Fig.7 B-7-22

gravkamre står: "Sov trygt den lange Søvn" (M-14-15). Salmebogens aften- og morgenbønner vidner om en frygt for mørket og natten, som kan lignedes med angsten for døden. Som slutning på "Aftenbøn om torsdagen" står således: "Jesus, lad dit navn være vort skjold og værn i denne nat!" og bønnen for onsdagen ender med et "Våg over os, Gud, når vi sover".²⁷

På Vestre Kirkegård er det ikke kun J.F. Willumsens gravmonument over forældrene, som henter motiver fra søvnens rige. En lille gruppe indbyrdes meget forskellige gravminder har søvnen og døden som tema. I sepulkralkunstens historie er søvnen da også et velkendt tema. Et eksempel er senmiddelalderens og renæssancens såkaldte gisant, hvor den afdøde portrætteres sovende, men fuldt påklædt, liggende på sarkofagens låg.

Gisanten har været forbillede for et gravminde på Vestre Kirkegård rejst over en to år gammel pige, Eleanor Skott, der døde i 1916 (C-6-12, fig. 3). På en sarkofag smykket med renæssancens akantusblade og tandsnit ligger den lille pige som på et sengeleje. Hun er hugget så levende i den hvide marmor, at man kan se hver lille detalje i klædedragt og sengelinned.

Søvnen er også tema for et værk af billedhuggeren Anders Bundgaard. Den reliefhuggede indskrift i den over to meter høje granitstele lyder: "Ingeniør Iacob Gluud / Aar 1899 reiste Venner / ham denne Mindesten" (J-5-1, fig. 5). Over indskriften er et forsænket relief forestillende en siddende ung mand set i en overraskende frontal vinkel. Hans hovede er faldet ned på den venstre skulder, og armene hænger slapt ned, som om han lige blunder lidt. Relieffet er slebet groft og fremstår i kontrast til den grove stokhuggede overflade i resten af stenen.

På den katolske afdeling har billedhuggeren Jørgen Gudmundsen-Holmgreen skabt en mindre sandstensstele med et lignende motiv. Her ses den unge mand blot i profil og siddende fladt på jorden. Gravmindet er rejst over Flemming, som døde kun 21 år gammel i 1937.

Thanatos

I antikkens billedsprog har søvnen vinger, ligesom Døden eller Thanatos. Hans attributter er uglen og valmuen, hvis narkotiske virkning allerede var kendt i antikken. I nyklassicismens og senere tiders gravminder synes Dødens genius alias Thanatos at overtage eller dele disse attributter med sin bror. Thanatos' attribut bliver tillige den nedadvendte fakkell, symbolet for det livsløb, der er ved at slukkes.

Den tyske oplysningsfilosof G. E. Lessing samlede i bogen "Wie die Alten den Tod gebildet" fra 1769 eksempler på det, han mente var antikkens afbildninger af Thanatos, en ung mand, ofte bevinget, med krans og nedadvendt fakkell, ledsaget af den afdødes sjæl i skikkelse af en sommerfugl. Senere er der ført bevis for, at Lessing fejltolkede fremstillingerne, som i virkeligheden skildrer scener fra kærlighedsguden Eros' historie.²⁸ Lessings fejltagelse skulle vise sig at være særdeles produktiv i en samtid, der hyldede den blide, smukke og værdige død. Oplyste røster kritiserede dog meget snart Lessings udlægning af ynglingen på de antikke gravsten. I sit dødedit over Lessing, "Der Tod" (1785), fremførte den tyske romantiske digter, Johann Gottfried von Herder, det synspunkt, at skikkelsen både repræsenterede Thanatos og Eros på én gang. Sideløbende hermed ses et andet spor i romantikkens og nyklassicismens reception af Thanatos. Han udsættes for

kristianisering, hvilket i litteraturen f.eks. kommer til udtryk i Novalis' og Joseph von Eichendorffs digte.²⁹ I gravminderne på Vestre Kirkegård synes Thanatos ikke at være blevet farvet i nogen retning. Han synes slet og ret at repræsentere den fredfyldte, afklarede død.

Vestre Kirkegårds mest prægnante fremstilling af Dødens Genius findes på billedhuggeren Siegfried Wagners marmormonument over Eskild Eugen Aristides Hansen, som i 1922 blev lagt i graven kun 26 år gammel (E-6-12).³⁰ I sin form har gravmindet klare rødder tilbage til antikkens attiske gravrelief.³¹ Den næsten legemsstore skulptur af Thanatos ser frem for sig med et drømmende blik, mens den nedadvendte fakkeltjener som hagestøtte. Siegfried Wagner har hugget figuren som friskulptur i naturlig størrelse. Thanatos er uden vinger og virker derfor mere verdslig end de nyklassicistiske modeller. Wagners Thanatos er den afklarede, blide unge mand, som lever op til den ideale opfattelse af den fredfyldte milde død. Gravmindets ornament er et sandt katalog over symboler knyttet til dødens ikonografi. En sommerfugl sværmer om ranken bag Thanatos, under ham ses valmuekapsler, og kransen bag ham er bundet af pinjekogler. På indgangspartiets små marmorpiller har Siegfried Wagner hugget to antikke loutroforvaser af samme type som den på Niels Larsen Stevns gravstele over Nicolai Thorborg omtalt ovenfor. Loutroforen blev brugt til at hente helligt badevand til det rituelle brudebad og blev derfor også brugt som gravminde for unge, der døde ugifte.³² På vaserne udspiller sig en allegori i to akter. På den første ses to livlige fugle, på den anden ses den ene af fuglene ligge død, mens den anden bøjer hovedet.

Gravmindet over Sophy Bang, som blev jordet i 1916, består af et gravrelief, hvorfra lave sidefløje går ud i hele gravstedets bredde (D-7-12, fig. 6). Gravrelieffet er ligesom de antikke forbilleder kronet af en gesims med antefikser. Relieffet er signeret med et sammenskrevet monogram, der kan læses som et AB eller AJB. Efter stilen at dømme kunne det være Anders J. Bundgaard, af hvem vi kender fire andre gravminder på kirkegården. Blandt dem er en antikinspireret stele fra 1936 med et relief forestillende Thanatos (D-6-37).³³ Relieffet på Sophy Bangs gravminde forestiller Thanatos med to kvinder, der vender sig mod hinanden som for at tage afsked. Figurkompositionens tema har en parallel i et nyklassicistisk gravrelief af Hermann Ernst Freund med titlen "Dødsgenien forener Hustruen med den forudgangne Mand".³⁴ Som i Siegfried Wagners gravminde er Dødens genius blevet mere verdslig, idet han ikke er bevinget ligesom i Freund's relief. Bang-relieffet har også klare kompositoriske forbindelser til et antikt gravrelief med en scene fra sagnet om Orfeus og Euridike. I det antikke relief trodser Orfeus Hermes forbud og vender sig om for at se på Euridike, mens hun føres op fra Underverdenen.³⁵ I Bang-relieffet er figurernes stillinger blevet spejlvendt i forhold til det antikke forbillede, og gennem ændringer af attributterne er indholdet blevet helt nyt.

Freden, Sorgen og Erindringen

Vestre Kirkegård er som ingen anden dansk kirkegård befolket af legemsstore figurer støbt i bronze eller hugget i marmor. Mange af dem er karakteriseret ved at vise kropslige udtryk for sorg i stedet for de sædvanlige allegoriske koder. Det var helt i tidens ånd og inspireret af Albert Bartholomés "Monument aux Morts" (1895-99) på Père-Lachaise kirkegården i Paris.³⁶ Bartholomés rene og



Fig.8 O-1-2

udtryksfulde stil er f.eks. til stede i billedhuggeren Elna Borchs skulptur af en nøgen, sørgende kvinde på B.V. Breinholts familiegravsted (B-7-22, fig. 7).³⁷

De idealiserede ansigtstræk og de til tider meget let påklædte skikkelser vidner om påvirkning fra fransk salonkunsts mange gravmonumenter. Eksempelvis synes kvindefiguren på fabrikant Valdemar Larsens familiegravsted fra 1941, der hæver sine foldede hænder mod himlen, at være inspireret af Paul Dubois skulpturer forestillende Sorgens Genius og Troen (O-1-8, gengivet i katalogen).³⁸ Dubois' skulpturer blev erhvervet af Ny Carlsberg Glyptoteket i henholdsvis 1902 og 1885.

Kvindefiguren, som er i færd med at prente gravskriften på stenen i gravmindet over bagemester Franz Wienholtz, kunne være inspireret af et monumentudkast af salonkunstneren Louis-Ernest Barrias, som blev erhvervet af Glyptoteket omkring 1896 (D-6-8, afbildet i katalogen).³⁹ De danske billedhuggere havde rig lejlighed til at studere den franske sepulkralkunst på Glyptoteket. Dets grundlægger, brygger Carl Jacobsen, havde samlet en del monumenter, som i samtiden blev opstillet på franske kirkegårde, herunder flere fra Père-Lachaise.

De danske billedhuggere kan også have stødt på den rige kirkegårdsskulptur, der udfoldede sig syd for Alperne. På Staglieno kirkegården i Genova står, ligger og sidder skulpturer af kvinder foran gravkapeller og gravsten.⁴⁰ Kvindefigurene på nogle af gravene i Genova er ifølge James Stevens Curl personifikationer af erindringen, gravens fred og den evige hvile.⁴¹ Nogle af skulpturerne på Vestre Kirkegård skal nok også tolkes i den retning. Der forekommer dog også at være et andet betydningslag i mange af kvindeskulpturerne, idet de ofte er rejst over kvinder, der døde unge.⁴² Skulpturen kan i de tilfælde siges at forevige den afdøde i et symbolsk portræt, idet allegorien sammensmeltes med det idealiserede portræt så at sige. Et alment begreb som sorgen eller freden indoptager på et symbolsk plan portrættets konkrete nærvær.

Andre skulpturer viser en person i færd med at nedlægge blomster eller kranse. På Vestre Kirkegård findes motivet i talrige variationer med kvinder som anonyme allegoriske bronzeskulpturer. I to gravrelieffer er motivet hævet op over det almindelige. Det ene er af billedhuggeren Axel Ricard Poulsen over forfatteren Emil Rasmussens hustru, Lilli Rasmussen, som døde 1926 (10-11-34). Det andet er hugget af Henrik Starcke efter tegnet og modelleret udkast af Niels Larsen Stevns og er rejst over maleren Poul Simon Christiansen i 1935 (A-6-2).

Axel Ricard Poulsen og Niels Larsen Stevns' inventioner kan opfattes som metaforer for de efterlevendes sorg. De er repræsentationer af begrebet "Den andens død". De efterlevende, der lægger blomster ved den elskedes grav, er kun ét af mange motiver i den nye dødens ikonografi, som blev skabt i årtierne omkring 1900.

Det Bibelske Motiv

Bibelske motiver fra skildringerne af Dommedag eller Kristi lidelse, opstandelse og himmelfart, som igennem renæssancen og barokken dominerede kirkernes epitafier og gravsten, ser man ikke meget til på Vestre Kirkegård. Henvi-sningerne til kristendommens frelsestanke indskrænker sig i de billedlige fremstillinger næsten udelukkende til korset, der henviser til Kristi

lidelseshistorie. Andre symboler som eksempelvis vinranken henviser både til Kristi blod og til tanken om genopstandelse, og i indskrifterne er genopstandelseshåbet ofte udtrykt gennem bibelcitater.⁴³

To gravrelieffer med bibelske motiver udført efter tegninger af maleren og keramikeren Jais Nielsen hører til undtagelserne. Det ene relief er fra 1936 eller kort efter og viser et traditionelt motiv i en modernistisk reliefstil, Den Gode Hyrde, der er i færd med at redde det lille lam ud af tornebusken (O-1-2, fig. 8). Under relieffet står en indskrift fra Johannes evangeliet, hvor fåret bliver et billede på den troende, som gennem sin tro vil få del i det evige liv: "Jeg er Den Gode Hyrde / og jeg kender mine / og mine kender mig". Det andet relief, rejst over Tage Christensen, død 1929 kun 18 år gammel, viser Jacobs Kamp med Englen. Et motiv, som Jais Nielsen bl.a. også arbejdede med i en samtidig stentøjsskulptur, nu på Statens Museum for Kunst.

Jacobs Kamp med Englen var et særlig yndet motiv i de grundtvigske valgmenigheder. Måske er det derfor, motivet ses på Joakim Skovgaards gravrelief over Frederik Olfert Jungersen (1836-1912), som var præst i Københavns Valgmenighed.⁴⁴ Jungersens gravsten er af granit, og den blev hugget af Niels Larsen Stevns, som var Joakim Skovgaards faste samarbejdspartner gennem mange år. Jungersens gravsten er kun én af Vestre Kirkegårds perler fra skønvirkebevægelsens kunstnerkreds.⁴⁵ Man yndede den bornholmske granit hugget i mere eller mindre ru overflade med reliefhugget dekoration. De fleste sten er rent dekorative med blomster- og plantemotiver kombineret med fugle og kors. Det gælder f.eks. maleren Harald Slott-Møllers stele over forfatteren Sophus Schandorff (G-9-8), hvor fuglen kvadrer i toppen af en vinstok. Niels Larsen Stevns har i sine skitser til Anna Gydesens stele arbejdet med symmetriske akantusranker omkring korsarmene, men i den endelige udformning af stelen er et af bladene omdannet til en fugl (N-3-4, afbildet i katalogen).⁴⁶ Arkitekt Martin Nyrop har også leget med korsmotivet i kombination med fugle i det monumentale gravminde over biskop Thomas Skat Rørdam (B-7-1, afbildet i katalogen). Skovgaard-familien har i en række gravsten, hvoraf nogle er videreførelser af Thorvald Bindesbølls skitser, skabt små kunstneriske mesterværker med Gudslammet, korset og englehovedet som gennemgående motiver. Alle disse gravsten er opstillet på nogle af kirkegårdens mest eftertragtede afdelinger, afdeling A og C.⁴⁷

Den traditionelle kristne billedsymbolik synes ved første øjekast at være til stede i billedhuggeren Svend Lindhardts gravrelief, der har tydelige spor tilbage til italienske renæssancekompositioner, som f.eks. Andrea Mantegnas stik eller Tizians malerier med Kristi Gravlæggelse (6-22-18, fig. 9).⁴⁸ Men ved nøjere øjesyn har gravlæggelsen hos Lindhardt fået en umiskendelig verdslig drejning, kristne symboler erstattes af overtagede symboler fra antikken i sommerfuglen og olielampen. Motivet er ikke længere alene Kristi Gravlæggelse, men en gravlæggelse som helst, eller måske mere specifikt: Den afdødes gravlæggelse.

Tendensen til at indsætte den afdøde i et gammelkendt billedsprog er muligvis også til stede i familien Klingenberges gravmæle, som blev udført i forbindelse med den 4-årige Axel Klingenberges død i 1916 (C-6-3, fig. 10, også afbildet i katalogen). Gravmælet består af en flad pyramide hugget i en næsten sort gnejs. I pyramidens øverste del er indfældet et bronzerelief af billedhuggeren Aksel Hansen. Det forestiller en lille stående, nøgen dreng i



Fig. 9 6-22-18

trekantet strålekrans. Til siderne flankeres pyramiden af en englevagt med tilhylde ansigter og store stenkummer til blomster.

Hele udtrykket i drengereleffet minder om middelalderens og renæssancens andagtsbilleder med Jesusbarnet som eneste motiv. Mere sandsynligt er det, at den lille dreng skal forstås som Axel Klingenberg i forklarelsens lys.⁴⁹ Opstandeshåbet er også formuleret i indgangspartiets indskrift, hvor Ingemanns salmevers er citeret i relieffhuggede store bogstaver: "Giv Tid! og Aandens Vinterblund / skal fly for herlig Sommer; / giv Tid og bi paa Herrens Stund! / hans Skønhedsrige kommer!"

Den Ensomme Grav

Skik og brug ved storbyens begravelser har ændret sig i takt med, at samfundet har oplevet stadig stigende økonomisk velstand som følge af byvæksten og industrialiseringen. Med urbaniseringsprocessen fulgte en individualisme, som formentlig skal ses som den vigtigste årsag til, at den mest populære begravelsesform i dag er urnenedsættelser i store fælles græsplæner, hvor anonymiteten kun her og der brydes af en navneplade i niveau med jordsmonnet. Den økonomiske, retslige og moralske individualisme, der fulgte i industrialismens kølvand skal, hvor paradoksalt det end lyder, nok ses som en indirekte årsag til, at vi i dag er holdt op med at investere i familiegravsteder og kunstnerisk designede gravminder.

Sociologen Norbert Elias har med afsæt i sin teori om civilisationsprocessen givet en karakteristik af vor tids opfattelse af døden. Han anfører i sin bog "De døendes ensomhed", at menneskets død tidligere var et langt mere offentligt og synligt anliggende end i dag. Forandringen forklarer han bl.a. i individualiseringens udvikling imod et forvrænget billede af mennesket som et væsen, der eksisterer helt for sig selv.⁵⁰ Norbert Elias skriver "Det billede af døden, et menneske danner sig i sin bevidsthed, hænger snævert sammen med det billede, dette menneske har af sig selv, af den mennesketype som er karakteristisk for dette menneskes samfund. I de mere udviklede samfund opfatter menneskene sig selv i vid udstrækning som fundamentalt uafhængige enkeltvæsener, som monader uden vinduer, som isolerede "subjekter", i forhold til hvilke hele verden, altså også alle andre mennesker, er en "ydre verden".⁵¹ Ifølge Norbert Elias er forestillingen om, at man er alene i dødsstunden særlig vægtig i nyere tid. Den forestilling er tæt forbundet med den ensomhedsfølelse, der er karakteristisk for den individualiserede eksistens, altså følelsen af, at man er alene i livet. Norbert Elias har sammenfattet det i begrebet "Homo Clausus", mennesket som en udelelig enhed med sin helt egen mening og med helt egne mål. Døden og det at dø er i videst mulig omfang fortrængt fra menneskenes sociale liv, og gravens betydning som følelsernes samlingspunkt er aftaget. Mange forfølger egne mål, som lader sig isolere i forhold til andre menneskers interesser, og man har svært ved at se sig selv som værende afhængig af andre. Men før eller siden går det op for dette "Homo Clausus", at alle skal dø, og så mister det individualiserede liv mening. Det er altså aspekter af nutidens menneske, som måske er medvirkende til, at så mange vælger et ensomt og isoleret, anonymt plænegravsted, som de efterlevende ikke behøver at tage sig af.

Selvom der gøres forsøg på at genoplive kirkegårdskulturen og vække interesse for enkle designede gravminder, er plænegravene nok kommet for at blive. Derfor er der grund til at bevare et bredt udsnit af Vestre Kirkegårds rige skat af ældre gravminder og kirkegårdsanlæg.

¹ Philippe Ariès: *Dødens Historie i Vesten fra middelalderen til nutiden*. Sjakalen 1986. De følgende afsnit bygger herpå. Ariès' afhandling er blevet mødt med kritik af bl.a. Norbert Elias (se note 42), men må stadig anses for at være det grundlæggende værk om opfattelsen af døden gennem historien. Tæt på Ariès' forskning og med mange oplysninger om danske forhold er: Ditlev Tamm: *Dødens Triumf - mennesket og døden i Vesteuropa fra Middelalderen til vore dage*. København 1992.

² Ariès, op.cit. p.49.

³ Tove Ditlevsen: *Erindringer. Barndom og Ungdom*. Gyldendals Bogklub, kap.9, p.43.

⁴ Niels Finn Christiansen m.fl.: *Danmarks historie*. Bd. 7 Tiden 1914-1945. (red. Aksel E. Christensen) Gyldendal 1988, p. 18.

⁵ Axel Andersen: *Vestre Kirkegård, København, 100 år. Vore Kirkegårde*, bd. 23, hft. 10, 1970, p.78.

⁶ Se de indledende afsnit til hver afdeling.

⁷ Om kirkegården som Elysium og paradisisk have: Richard A. Etlin: *The Architecture of Death*. 1984.

⁸ Om Brandts og Georg Georgsens betydning: Lulu Salto Stephensen: *Tradition og fornyelse i dansk havekunst. G.N. Brandt og de første årtier af 1900 tallet*. 1993. Forfatteren inddrager ikke Holger Jacobsen i sit studie. Vedrørende planen for H-11se indledningen til afdeling H.

⁹ Den tyske kunsthistoriker Heinrich Wölfflin udgav i 1915 *Kunstgeschichtliche Grundbegriffe. Das Problem der Stilentwicklung in der neueren Kunst*, hvor han formulerede fem begrebspar, som hver karakteriserede modsætninger mellem renæssancens og barokkens stilarter. Begrebsparrene er: *lineær - malerisk, fladebetonende - dybdebetonende, lukket form - åben form, mangfoldighed - enhed og klarhed - mangel på klarhed*. Wölfflins teori var baseret på en

lineær historieopfattelse, som så disse stilkaraktistika gentage sig i de efterfølgende stilperioder. Om Brandts værk og en eventuel påvirkning fra Wölfflin: Stephensen op.cit. p. 46.

¹⁰ Polemikken blev bragt i B.T. den 7. 8. og 10. November 1924.

¹¹ Karin Kryger: *Allegori og Borgerdyd. Studier i det nyklassicistiske gravmæle i Danmark 1760-1820*. Christian Ejlers Forlag 1985.

¹² Om Mikael Theills monument: Se indledningen til afdeling 7 samt katalogteksten, hvor det er afbildet. Holger Jacobsens gravminde er ligeledes afbildet i katalogen.

¹³ Gengivelser af Boullées projekter: Curl, op.cit. fig. 30-39.

¹⁴ Den Kongelige Afstøbningsssamling inv.nr. 500, fra Shalmaneser III's regeringstid (858-824 f.Kr.). Original i British Museum, London.

¹⁵ Tulipanen er brugt som vignet i bogen.

¹⁶ Gravmindet over Axel Heide har samme form som en sumerisk gravsten. Om jødiske gravsten: Karin Kryger: "Jødisk gravmælekunst i Danmark", *Dansk jødisk kunst. Jøder i dansk kunst*. Redigeret af Mirjam Gelfer-Jørgensen. København 1999.

¹⁷ Sarkofagen fra 500-tallet i Sant'Appolinare in Classe, Ravenna, er et eksempel på en oldkristen sarkofag af den type, Winfeld-Schmidt kan have kendt (gengivet i: James Stevens Curl: *A Celebration of Death*. London 1993, fig. 4). Se desuden det indledende afsnit til Katolsk afdeling.

¹⁸ Et muligt forbillede kan have været gravstenen tilskrevet kunstneren Claus Berg over Ribes sidste katolske biskop, Iver Munk, i Ribe domkirke fra o. 1530.

¹⁹ Vedrørende tilskrivning: Se indledningen til afdeling N samt katalogteksten, hvor gravstenen er afbildet.

²⁰ Mette Moltesen: *Grækenland i Klassisk Tid*. Bestandskatalog. Ny Carlsberg Glyptotek 1995, kat.nr.63, p.124. Se også indledningen til afdeling 3 med omtale af Niels Larsen Stevns gravstele over Frederik Nicolai Thorborg (3-1-9). Om den attiske stele og dens varianter på Vestre Kirkegård se: Eva de la Fuente Pedersen: "Tradition og Fornylse. Gravminder fra o. 1900 på Vestre Kirkegård i København", *Kirkegårdskultur 2000*, 42-57.

²¹ Leila Krogh og Pia Guldager Bilde (red.): *Pegasus og Tanagra. Antikken i J.F. Willumsens kunst og samling*. J.F. Willumsens Museum 1997, pp. 67-71.



Fig. 10 C-6-3

-
- ²² J.F. Willumsens *keramiske værker 1891-1900*. Udstillingskatalog, J.F. Willumsens Museum, Frederikssund 1986, kat.nr. 89, p.98f. Desuden: Eva de la Fuente Pedersen og Marianne Linné Nielsen: *Gravsten og Grønkål. Vestre Kirkegårds tidlige historie og dens gravminder af Thorvald Bindedbøll og andre kunstnere fra skønvirketiden. Nationalmuseets Arbejdsmark 1999*, p.133f.
- ²³ Lise Buurgård: *J.F. Willumsen. Bjerget Kvinden Selvet*. Sydjysk Universitetsforlag Esbjerg 1997, p.81f.
- ²⁴ Kryger 1985, op.cit., p.151.
- ²⁵ Buurgård, op.cit. p.121, fig. 147.
- ²⁶ *Ovids forvandlinger* på danske vers af Otto Steen Due. Centrum 1989.
- ²⁷ *Den danske salmebog*, 1966, p.380ff.
- ²⁸ Karl S. Guthke: *The Gender of Death. A Cultural History in Art and Literature*. Cambridge University Press 1999, p. 139ff.
- ²⁹ Guthe, op.cit. p. 142ff.
- ³⁰ Siegfried Wagners monument er gengivet i indledningen til afdeling E og omtalt og gengivet i Pedersen 2000, op.cit.
- ³¹ Eksempler på attiske gravrelieffer med klare sammenfald i den arkitektoniske udformning af nævnte monumenter ses gengivet i: J.L. Heiberg: *Attiske gravmæler*. København 1895 (p.49, 53, 65) og i: Moltesen, op.cit. passim.
- ³² Moltesen op.cit. p.21f. Se desuden Pedersen 2000 op.cit.
- ³³ Bundgaard's Thanatosrelief synes meget tæt på Bertel Thorvaldsens Thanatosfigur i gravmælet over Auguste Böhmer (1814) på Thorvaldsens Museum.
- ³⁴ Relieffet tilhører Ny Carlsberg Glyptotek (inv.nr. 327) og er gengivet i: Jens Peter Munk: *Dansk Skulptur 1694-1889*. Bestandskatalog. Ny Carlsberg Glyptotek 1995, kat.nr. 110.
- ³⁵ Relieffet findes i flere romerske kopier af hvilke J.L. Heiberg har gengivet det i Villa Albani (Heiberg, op.cit. omtalt p.76, gengivet p. 65).
- ³⁶ Curl, op.cit. p.158, fig. 28. Om Bartholomés nye stiludtryk: Anne-Birgitte Fonsmark: *Fransk Skulptur, bd.2*. Bestandskatalog. Ny Carlsberg Glyptotek 1999, p.66.
- ³⁷ Skulpturerne på bl.a. C-4-5, C-4-9, J-1-5 og R-2-24 har samme motiv.
- ³⁸ Dubois skulpturer er gengivet i: Jens Peter Munk: *Fransk Skulptur, bd. 1*. Bestandskatalog. Ny Carlsberg Glyptotek 1993, kat.nr. 118 og 124.
- ³⁹ Fonsmark, op.cit., kat. nr. 14.
- ⁴⁰ Curl, op.cit. p.282, fig. 17-18. For andre eksempler se også: Philippe Ariès: *Images of Man and Death*. Harvard University Press 1985, fig. 363, 367, 381 og 391.
- ⁴¹ Curl, loc.cit.
- ⁴² Eksempelvis J-10-27, H-11-40, O-1-8, 5-1-64 (nu ødelagt), 20-26-16, 20-28-27 og Urnehave B-0-0.
- ⁴³ Et af de mere almindelige bibelcitater er fra Johannes evangeliet (kap.11, v.25) og findes f.eks. på N-4-3. Andre bibelcitater kan have særlige grundtvigske toner som eksempelvis på M-9-9 og G-17-35. Andre indskrifter udtrykker håbet om at gense den elskede afdøde i det hinsides: G-14-36.
- ⁴⁴ Ulla Kjær og Poul Grønder Hansen: *Immanuelskirken*. Københavns Valgmenighed og Skovgaard Museets Forlag 1993, p.85.
- ⁴⁵ Om gravsten og skønvirkebevægelsen: Eva de la Fuente Pedersen og Marianne Linné Nielsen, op.cit. 1999, pp.125-136.
- ⁴⁶ Skitsebog inv. Nr. 379, Statens Museum for Kunst, Den Kongelige Kobberstiksamling.
- ⁴⁷ Se: A-2-5, A-5-11, A-5-21, C-2-15, C-4-11, C-6-11.
- ⁴⁸ Se også indledningen til afdeling 6.
- ⁴⁹ Ifølge telefonisk oplysning fra et familiemedlem forestiller relieffet Axel Kligenberg. På Henrik og Dagmar Orlis gravstøtte (C-1-15) ses en lille nøgen dreng med palmegrene, men her er der ikke et tale om et bameportræt men snarere om en allegori over hæder, ære og berømmelse. I soklen på maleren Laurits Tuxens gravminde ses tilsvarende en lille pige med en palmegren.
- ⁵⁰ Norbert Elias: *De døendes ensomhed*. Tiderne Skifter 1983, p. 72ff. Elias afhandling er grundlæggende for forståelsen af vores tids dødsopfattelse. Afhandlingen bygger på et begrebsapparat omkring det, som Elias ser som et omfattende civilisationsfremstød, der satte ind for 4-500 år siden. Elias civilisationsteori og lineære historieopfattelse har mødt kritik i: Dennis Smith: *Norbert Elias & Modern Social Theory*. London 2001.
- ⁵¹ Elias, op.cit. p.81.

Samlet bedømmelse

Afdeling A fremstår som kirkegårdens mest centrale afdeling beliggende vis á vis Nordre Kapel. Står man med ryggen til kapellet, møder øjet først den brede rektangulære plæne og derefter den landskabeligt anlagte begravelsesplads omkring søen. Man bevæger sig fra det regulerede flade udstrakte område til en romantisk have, hvor man føres ad bugtede stier op og ned i terrænet. Afdelingen er nok det eneste danske eksempel på den parkagtige kirkegård, som f.eks. kendes fra USA. De landskabelige kvaliteter består også i, at hvert enkelt gravminde og gravsted går i ét med kirkegårdens anlæg, hvilket er sikret gennem detaljerede regler. På række 5, der snor sig rundt om søen, må der f.eks. kun sås græs, og der må kun anbringes ét monument på hvert gravsted. Flere steder skal det være en tildannet liggesten eller en opretstående sten, og kirkegårdens ledelse skal godkende monumentet inden opstilling. Det er heller ikke alle, der kan blive stedt til hvile i dette pantheon i det fri. Den til enhver tid siddende byplanborgmester skal give tilladelse til begravelser på området. For række 6 og 7, som er en del af plænepartiet over for kapellet, gælder, at monumentet skal være udformet som en liggesten (160x90 cm) i granit, sandsten eller kalksten.

Kirkegårdens første familiegravsted blev taget i brug den 17. september 1878 og tilhører familien Grüner-Nielsen (A-1-1). Gravstedet ligger tæt ved højen, som i årene fra 1875 til 1910 blev dannet af overskudsjord fremkommet ved regulering og uddybning af sandgraven, da den skulle omdannes til den nuværende sø. Området nede ved søen henlå i de første mange år som parkområde uden gravsteder. Som en undtagelse blev maleren Kristian Zahrtmann bisat her i 1919, to år efter sin død. Men med billedhuggeren Kai Nielsens begravelse i 1924 blev området til et friluftspantheon for Københavns koryfæer.

Afdeling A har således i mere end trekvart århundrede været begravelsesplads for kendte politikere, kunstnere og andre personer, som har haft en fremtrædende position i samfundet. Sidst er Nynne Koch blevet begravet efter et langt liv som forskningsbibliotekar og kvindesagsforkæmper. Området omkring søen har især vundet status som kendte socialdemokraters sidste hvilested, hvorfor det i folkemunde kaldes "Det Røde Hav". Her ligger f.eks. statsministrene Thorvald Stauning, Vilhelm Buhl, Hans Hedtoft, H.C. Hansen og Jens Otto Krag. Politikernes gravsten udmærker sig ved usædvanligt dybthuggede, monumentale skrifttyper. De skulpturelle kvaliteter ligger netop heri og i naturstenens iboende skønhed. Afdelingen er rig på kunstneriske monumenter af meget høj kvalitet. Man kan nævne Mogens Bøggilds stele over Erick Struckmann eller Niels Kristian og Johan Thomas Skovgaards sten over filologen Thor Lange. Det mest iøjnefaldende af dem alle er dog monumentet over Kristian Zahrtmann. Ikke mindre end tre kunstnere var impliceret i dets tilblivelse: Thorvald Bindesbøll formgav, Joakim Skovgaard tegnede og Niels Larsen Stevns huggede i den bornholmske Rønne-granit.

Efterforskning i Kunsthøjens museum og i Samlingen af Arkitekturtegninger på Kunsthøjens museum har ført til identificering af kunstnere og arkitekter bag flere af afdelingens mest bemærkelsesværdige gravminder. Det gælder eksempelvis stelen over maleren August Jerndorff, som har vist sig at være skabt af den samme kunstnertrio som Zahrtmanns monument. Gravminderne over polarforskeren Knud Rasmussen og billedhuggeren Kai Nielsen viste sig at være designet af arkitekt Ivar Bentsen (A-5-18 og A-5-24). Fysikeren H. M. Hansens gravsten er af arkitekt Kai Gottlob (A-5-37b). Harald og Bolette Westergaards stele er tegnet af arkitekt Thomas Havning (A-6-5).

Kai Nielsens familie og kunstnerkolleger ville oprindeligt have opstillet skulpturen 'Den knælende Pige', eller som Kai Nielsen selv kaldte den: 'Sanselig lille Pige', på graven. Ved nærmere eftertanke blev de dog enige om, at en skulptur udstillet på Faaborg Kunstmuseum, 'Marmorpigen', var et kunstnerisk set bedre værk. Magistraten modsatte sig imidlertid det ønske, fordi man ikke mente, den passede sig for en kirkegård. Løsningen på konflikten blev, at Ivar Bentsen udformede et arkitektonisk gravminde, hvis sokkelagtige fremtoning måske skulle være en påmindelse om den skulptur, der aldrig blev opstillet.

Det har endvidere vist sig, at den lille bronzeskulptur 'Svævende Genier' på Axel og Ulla Thyrrings gravmonument er et arbejde af billedhuggeren Einar Utzon-Frank (A-5-20). Den grundige granskning af hvert enkelt monument, som registreringen fordrer, har ligeledes ført til identificering af Anne Marie Carl Nielsens signatur på relieffet af det ejendommelige syngende englehoved på monumentet over hende og hendes ægte mand, komponisten Carl Nielsen (A-5-3). Relieffet blev udført til Ribe Domkirkes vestportal, Løveporten fra 1904, hvor det forestiller evangelisten Matthæus' symbol. Datteren, senere maler Anne Marie Telmányi, sad model til englehovedet. Hun blev selv stedt til hvile på gravstedet i 1983.

Gravsted: Afdeling A, rk. 1, nr. 1

Indhegning:

Type: Hæk, taks

Hjemfaldsdato: 31-12-2022

Registrators bemærkninger:

Gravstedet bevares så vidt muligt i sin helhed, da det er kirkegårdens første familiegravsted (fra 1878).



Monument

Bevaringskriterier: g
Bevaringsprioritet: P1

Indskrift:

Arkivar og organist / Hakon Grüner-Nielsen / 24 juli 1881 + 24 februar 1953 / Ellen Grüner-Nielsen / f. Kejser-Nielsen / f. 9 november 1884 + 9 juli 1972

Roller

Grüner-Nielsen, Hakon Harald, folkeminde- og folkemusikforsker. (Afdød, kendt person)

Litteraturhenvi­sing: Den Store Danske Encyklopædi

Monument

Bevaringskriterier: b
Bevaringsprioritet: M3

Indskrift:

Civiling. / Bent Grüner-Nielsen / f. 2. dec. 1922 + 19 dec. 1881

Monument

Bevaringskriterier: g
Bevaringsprioritet: P1 M3

Indskrift:

Sofie Nielsen / f. Brünnich / f. 4 maj 1845 + 10 september 1878 / dr. phil. arkivar / O. A. Nielsen / f. 24 april 1838 + 5 januar 1896 / Mathilde Nielsen / f. Grüner / f. 10 februar 1861 + 15 januar 1934

Roller

Nielsen, Oluf August, historiker. (Afdød, kendt person)

Litteraturhenvi­sing: Dansk Biografisk Leksikon, 3. udg. (2 udg.)

Gravsted: Afdeling A, rk. 1 , nr. 2

Hjemfaldsdato: 31-12-80

Antal øvrige monumenter på gravstedet: 1 kors.

Monument

Bevaringskriterier: c,e
Bevaringsprioritet: M3

Indskrift:

. Sognepræst . for . Skjødstrup / i . 29 . aar . / provst .
for . Mols . / m . fl . herreder / Jørgen . Brix / R . A . F
. DBS . / * 14-11 . 1850 . + . 20-3 . 1913 / Nanna .
Brix / f . Dorph . / * . 20-6 . 1856 . + . 1-8 . 1910 / Gud
. er . vor . tillid . og . styrke / Ps . 46 . 2 .

Gravsted: Afdeling A, rk. 1 , nr. 17

Indhegning:
Type: Andet

Bemærkninger: Kantsten, rød granit.

Hjemfaldsdato: 31-12-2002

Antal øvrige monumenter på gravstedet: En ligesten.

Monument

Bevaringskriterier: g
Bevaringsprioritet: P2

Indskrift:

Politidirektør / Th. Dybdal / * 5.1. 1856 + 13.3. 1939 /
Alma Dybdal / * 7.4. 1871 + 23.2. 1951 / Ida Dybdal *
2.9 1896 + 6.12 1962

Roller

Dybdal, Th., politidirektør. (Afdød, kendt person)
Litteraturhenvi­sing: Dansk Biografisk Leksikon, 3.
udg. (2 udg.)
Bemærkninger: Th. Dybdal er omtalt i 'Festskrift i
Anledning af Vestre Kirkegaards 50-aars Bestaaen'.
København 1920.

Gravsted: Afdeling A, rk. 1 , nr. 22

Indhegning:
Type: Natursten

Bemærkninger: Stengærde. Også tilhugget
indgangstrædesten.

Hjemfaldsdato: 31-12-2002

Antal øvrige monumenter på gravstedet: 1 bauta, 1
tavle.

Monument

Bevaringskriterier: g
Bevaringsprioritet: P3

Indskrift:

Landskabsmaler / Hans Christian Fischer / født 13
mai 1849, / død 3 april 1886. / Emma Fischer / født
Fabricius / født 6 juli 1851, / død 10 april 1929.

Roller

Fischer, Hans, maler. (Afdød, kendt person)
Litteraturhenvi­sing: Weilbach, 4. udg. (3. udg.)

Gravsted: Afdeling A, rk. 2 , nr. 1a

Hjemfaldsdato: 31-12-79

Monument

Bevaringskriterier: b,g
Bevaringsprioritet: P4 M4

Indskrift:

Anders / Dybdal / Stiftamtmand / * 3. april 1852 / + 4. februar 1915 / Pauline / Dybdal / * 5. juli 1857 / + 12. februar 1947

Roller

Dybdal, Anders, stiftamtmand. (Afdød, kendt person)
Litteraturhenvi­sing: Kraks Blå Bog

Gravsted: Afdeling A, rk. 2 , nr. 5

Hjemfaldsdato: 31-12-80



Monument

Bevaringskriterier: f,g
Bevaringsprioritet: P1 M1

Indskrift:

August / Jerndorff / 1846 1906 / Betty Jerndorff / f. Matthison-Hansen / 1856 1940

Roller

Jerndorff, August Andreas, maler. (Afdød, kendt person)
Litteraturhenvi­sing: Den Store Danske Encyklopædi

Bindesbøll, Thorvald, arkitekt. (Kunstner, skaber)
Bemærkninger: Eva de la Fuente Pedersen og Marianne Linnée Nielsen: 'Gravsten og Grønkål'. Nationalmuseets Arbejdsmark 1999, s. 129, fig. 6.

Skovgaard, Joakim Frederik, maler, billedhugger og kunsthåndværker. (Kunstner, skaber)
Bemærkninger: Bearbejdede Bindesbølls skitser.

Larsen Stevns, Niels, maler, billedhugger. (Kunstner/håndværker, udøver)

Forstudier:

Skitser på Kunstindustrimuseet.

Monument

Bevaringskriterier: g
Bevaringsprioritet: P3

Indskrift:

Povl / Jerndorff / 1855 - 1933.

Roller

Jerndorff, Povl, maler. (Afdød, kendt person)
Litteraturhenvi­sing: Weilbach, 4. udg. (3. udg.)

Gravsted: Afdeling A, rk. 2 , nr. 7

Indhegning:

Type: Gitter, smedejern med indsatte støbejernsdele

Bevaringskriterier: c

Bevaringsprioritet: M3

Bemærkninger: Granit fundament (fagløst).

Dekoration: Volutter, ringe med påsatte keglespidser, sortlakeret, dobbeltlåge uden inskription eller fabriksskilt.

Hjemfaldsdato: 31-12-2011

Registrators bemærkninger:

Ønske om totalbevaring: Gitter og monument udgør en tidstypisk helhed.

Monument

Bevaringskriterier: e,f

Bevaringsprioritet: M3

Indskrift:

Rentier Ludvig E. Thrane / født 4 februar 1838 / død 16 februar 1918 / Laura S.C. Thrane / født 13 september 1863 / død 25 december 1951 // Med nænsom haand du værnede om / vor fortids skjønne minder / derfor vi her en efeukrans / i Kjærlighed dig binder

[på sokkel] Vi binde vil de sande ord / en mindekrans i fagert flor / for dig du ædle kvinde / som var en trofast og kærlig viv / en moder god dit hele liv / en sand og kær veninde



Gravsted: Afdeling A, rk. 3, nr. 1

Hjemfaldsdato: 31-12-93

Antal øvrige monumenter på gravstedet: 1 liggesten.



Monument

Bevaringskriterier: e,f,g
Bevaringsprioritet: P1 M2

Indskrift:

[i bånd for oven] Du vil hjælpe os at vi / fast om livets
lære fatter / længes mod den stund hvor Herren / vil
os samle atter

[under relief] Holger . Aagaard . Hammerich /
Etatsraad . folketingsmand / Ingeniør / Født . paa .
Christianshavn / Den . 20 nov. aar 1845 . død . i /
København aar 1915 den 4 oct. / Pauline Hammerich
/ F. Mølmark . født . i . Svendborg / Den . 4 dec. aar
1854 . død . i / København aar 1927 den 25 nov.

Roller

Hammerich, Holger Aagaard, Etatsråd, ingeniør,
politiker. (Afdød, kendt person)
Litteraturhenvi sning: Den Store Danske Encyklopædi

Hammerich, Magdalene, maler. (Kunstner, skaber)
Bemærkninger: Dansk Biografisk Leksikon (3. udg.).

Monument

Bevaringskriterier: g
Bevaringsprioritet: P3

Indskrift:

Malerinden / Magdalene / Hammerich / f. 1885 + 1967

Roller

Hammerich, Magdalene, maler. (Afdød, kendt person)
Litteraturhenvi sning: Weilbach, 4. udg. (3. udg.)

Gravsted: Afdeling A, rk. 3, nr. 7

Indhegning:
Type: Andet

Bemærkninger: Riffelhuggede granit kantsten.

Hjemfaldsdato: 31-12-2100

Registrators bemærkninger:
Ønske om totalbevaring: Indhegning og monument
danner helhed.

Monument

Bevaringskriterier: c,g
Bevaringsprioritet: P1 M3

Indskrift:

Theodor / Jensen / 1866 - 1935 / 10 - 7 27 - 6 / Eigil
Theodor / Jensen / 1914 - 1944 / 2 - 9 29 - 12 /
Elisabeth / Theodor Jensen / 1876 - 1972 / 12 - 1 5 -
6

Roller

Jensen, Eigil Bahnsen Theodor, direktør. (Afdød,
kendt person)

Litteraturhenvi sning: Dansk Biografisk Leksikon,
Faldne i Danmarks Frihedskamp 1940 - 45

Gravsted: Afdeling A, rk. 3 , nr. 8

Indhegning:

Type: Hæk, bøg

Bemærkninger: Også 2 indgangsbørner (sandsten) hvorimellem bronzelåge mangler.

Hjemfaldsdato: 31-12-2001

Monument

Bevaringskriterier: b,e,g

Bevaringsprioritet: P4 M4

Indskrift:

Peter Karberg / * 17 august 1840 / + 11 juli 1922. /
 Helene Karberg / * 27 septbr 1845 / + 3 august 1932.
 /Axel Karberg / * 26 august 1874 / + 16 septbr 1919. /
 Anna Karberg / f. Berlième / * 7 decbr 1887 / + 6
 oktbr 1966. / Peter Karberg / * 29 juli 1909 / 16 januar
 1986 / Agnete Marke / f. Karberg / * 19 juni 1914 / + 4
 decbr 1950

[postament] . To . live . in . hearts . / . they . left .
 behind . / . is . not . to . die .

Roller

Karberg, Peter, grosserer. (Afdød, kendt person)

Litteraturhenvisning: Kraks Blå Bog

Gravsted: Afdeling A, rk. 4 , nr. 1a

Hjemfaldsdato: 31-12-2100

Antal øvrige monumenter på gravstedet: En natursten, granit.



Monument

Bevaringskriterier: g

Bevaringsprioritet: P1

Indskrift:

Angul Hammerich / 1848 - 1931 / Kai Fr. Hammerich
 / 1877 - 1937 / Cecilie Hammerich / F. Tegner /
 1888 - 1978

Roller

Hammerich, Angul, musikhistoriker,
 museumsdirektør. (Afdød, kendt person)

Litteraturhenvisning: Den Store Danske Encyklopædi

Hammerich, Kai Fr., retspræsident. (Afdød, kendt
 person)

Litteraturhenvisning: Dansk Biografisk Leksikon, 3.
 udg. (2 udg.)

Gravsted: Afdeling A, rk. 4 , nr. 1b

Indhegning:

Type: Hæk, buksbom

Hjemfaldsdato: 31-12-2010

Antal øvrige monumenter på gravstedet: 1

Monument

Bevaringskriterier: c

Bevaringsprioritet: M4

Indskrift:

Gerda Anna Damm / f. Christiansen / * 28 . 6 1925 +
3 . 7 1982 / Erik L. A. / Hammerich Damm / * 15 . 7
1921 + 31 . 8 1990

Gravsted: Afdeling A, rk. 4 , nr. 3

Indhegning:

Type: Hæk, bøg

Hjemfaldsdato: 31-12-2003



Monument

Bevaringskriterier: g

Bevaringsprioritet: P3

Indskrift:

Emilie Møller f. Witt / * 22/6 1846, + 9/10 1894. /
Andremine Witt / f. Christensen / * 27/7 1834, f. 23/3
1907. / Hans Thomas Frederik / Witt / * 10/4 1818, +
23/2 1910. / Direktør / i Østifternes Kreditforening /
etatsraad / Rogert Møller / R. af D. Dbm. / * 6/12
1844, + 26/8 1918 / Sophie Møller f. Knappert / * 23/7
1854, + 6/12 1938.

[postament] Rogert Møller / og H. T. F. Witts /
familiegravsted

Roller

Møller, Rogert, arkitekt, kreditforeningsdirektør.
(Afdød, kendt person)

Litteraturhenvisning: Weilbach, 4. udg. (3. udg.)

Gravsted: Afdeling A, rk. 4 , nr. 4

Indhegning:

Type: Borner med kæde

Bevaringskriterier: c

Bevaringsprioritet: M3

Bemærkninger: Granitfundament, 3 x 3 fag. Borner, rød granit, slebne.

Hjemfaldsdato: 31-12-57

Registrators bemærkninger:

Ønske om totalbevaring: Indhegning og monument danner helhed.

Monument

Bevaringskriterier: c,g

Bevaringsprioritet: P2 M3

Indskrift:

Egil Petersen / Museumsassistent. Cand. mag. / F. 23 marts 1867 / D. 4 aug. 1894 / Den trofaste hustru / og moder / Camilla Petersen / F. 23 juni 1830 D. 4 juni 1896 / Professor / Magnus Petersen / F. 4 septbr. 1827. / D. 31 jan. 1917.

Roller

Magnus-Petersen, Julius, arkæologisk tegner, restaurator. (Afdød, kendt person)

Litteraturhenviing: Dansk Biografisk Leksikon, 3. udg. (2. udg.), Weilbach, 4. udg. (3. udg.)

Gravsted: Afdeling A, rk. 4 , nr. 10b

Hjemfaldsdato: 31-12-2014

Antal øvrige monumenter på gravstedet: 1

Monument

Bevaringskriterier: g

Bevaringsprioritet: P1

Indskrift:

Thea Skrydstrup / f Neergaard / 1. 9. 1879 26. 4. 1974 / Chr. Bech Skrydstrup / 29. 9. 1879 16. 1. 1976 / Inspektør v. Vestre kirkegård / 1919 - 1949

Roller

Skrydstrup, Chr. Bech, inspektør v. Vestre kirkegård. (Afdød, kendt person)

Litteraturhenviing: Ved Vestre Kirkegårds 100 års Jubilæum

Gravsted: Afdeling A, rk. 4 , nr. 12

Indhegning:

Type: Hæk, thuja

Hjemfaldsdato: 31-12-2005

Antal øvrige monumenter på gravstedet: 1 bauta, 3 liggsten.

Monument

Bevaringskriterier: g

Bevaringsprioritet: P2

Indskrift:

Johs. Schiørring / 1866 - 1951 / Karen Schiørring / 1886 - 1981

Roller

Schiørring, Johannes, violinist. (Afdød, kendt person)

Litteraturhenviing: Dansk Biografisk Leksikon, 3. udg. (2 udg.)

Gravsted: Afdeling A, rk. 4 , nr. 19a

Indhegning:

Type: Hæk, bøg

Hjemfaldsdato: 31-12-2100



Monument

Bevaringskriterier: c,e

Bevaringsprioritet: M2

Indskrift:

[venstre side] * 26 mai 1887 + 15 febr. 1926 / Esther Hammerich

[midtfor] Lad dette aar os / være velsignet / Gud til ære og / vore sjæles gavn / * 1940 *

[højre side] * 30 juli 1883 + 22 april 1940 / Martin Hammerich

Roller

Brorson, H.A., biskop, salmedigter. (Digter/forfatter (af citater på gravmindet.))

Bemærkninger: Den Danske Salmebog nr. 666, 1. vers.

Gravsted: Afdeling A, rk. 5 , nr. 1

Hjemfaldsdato: 01-01-2000

Monument

Bevaringsprioritet: P2

Indskrift:

Kirsten Meyer / født Bramsen / 31 mai 1884 / 30 august 1934 / Vilhelm Meyer / 14 juni 1878 / 8 januar 1935

Roller

Meyer, Vilhelm, generaldirektør. (Afdød, kendt person)

Litteraturhenvi­ning: Dansk Biografisk Leksikon, 3. udg. (2 udg.)

Gravsted: Afdeling A, rk. 5, nr. 3

Hjemfaldsdato: 31-12-2031

Registrators bemærkninger:
Ønske om totalbevaring da hovedmonument og
liggesten udgør en helhed.



Monument

Bevaringskriterier: f,g
Bevaringsprioritet: P1 M1

Indskrift:

Carl Nielsen / Født i Nørre : Lyndelse d. 9 juni 1865 /
Død i København d. 3 oktober 1931 / Anne Marie
Carl Nielsen / Født i Sdr. Stenderup d. 21 juni 1863 /
Død i København d. 21 februar 1945

Roller

Nielsen, Carl August, komponist. (Afdød, kendt person)
Litteraturhenvi­sing: Den Store Danske Encyklopædi
Nielsen, Anne Marie (Carl), billedhugger. (Afdød, kendt person)
Litteraturhenvi­sing: Den Store Danske Encyklopædi
Nielsen, Anne Marie (Carl), billedhugger. (Kunstner, skaber)
Bemærkninger: Bronzerelief signeret 'Anne Marie Carl Nielsen / f Brodersen'.

Monument

Bevaringskriterier: c,g
Bevaringsprioritet: P2 M2

Indskrift:

Anne Marie / Telmanyi / født Carl-Nielsen / 1893 1983

Roller

Telmányi, Anne Marie Frederikke, maler. (Afdød, kendt person)
Litteraturhenvi­sing: Dansk Biografisk Leksikon, 3. udg. (2. udg.), Weilbach, 4. udg. (3. udg.)

Monument

Bevaringskriterier: c
Bevaringsprioritet: M2

Indskrift:

Hans Børge Carl-Nielsen / 1895 1956

Gravsted: Afdeling A, rk. 5 , nr. 4

Hjemfaldsdato: 31-12-2032

Registrators bemærkninger:

Antal øvrige monumenter på gravstedet: En sten med mindeindskrift, hører til hovedmonumentet.

Monument

Bevaringskriterier: b,g

Bevaringsprioritet: P1

Indskrift:

1864 Lyngsie 1931 / og / 1865 Hustru 1948

Tilhørende sten: M.C. Lyngsie / Minde fra Bagsværd / 1931

Roller

Lyngsie, Michael Christian, fagforeningsformand.

(Afdød, kendt person)

Litteraturhenvi-
sing: Den Store Danske Encyklopædi

Gravsted: Afdeling A, rk. 5 , nr. 5

Bemærkninger: Kampestensmur og trappeløb med klatrehortensia rundt om grav.

Hjemfaldsdato: 31-12-2100

Monument

Bevaringskriterier: g

Bevaringsprioritet: P1

Indskrift:

Jens Jensen / F. 18/4 1859 D. 16/3 1928 /

Borgmester i København 1903 - 1924 /

Overpræsident 1924 - 1928

Roller

Jensen, Jens, borgmester. (Afdød, kendt person)

Litteraturhenvi-
sing: Den Store Danske Encyklopædi

Gravsted: Afdeling A, rk. 5 , nr. 5a

Hjemfaldsdato: 31-12-2009



Monument

Bevaringskriterier: g

Bevaringsprioritet: P1

Indskrift:

Vilhelm Buhl / 1881 1954 / Thyra Buhl / 1880 1959

[venstre side] Rejst af Socialdemokratiet.

Roller

Buhl, Vilhelm, finans- og statsminister. (Afdød, kendt person)

Litteraturhenvi-
sing: Den Store Danske Encyklopædi

Socialdemokratiet, (donator)

Gravsted: Afdeling A, rk. 5 , nr. 6

Hjemfaldsdato: 31-12-92

Monument

Bevaringskriterier: g
Bevaringsprioritet: P2

Indskrift:

John Martin / 11 . 2 . 1879 6 . 5 . 1932

Roller

Martin, John, forlagsboghandler. (Afdød, kendt person)
Litteraturhenvisning: Dansk Biografisk Leksikon, 3. udg. (2 udg.)

Gravsted: Afdeling A, rk. 5 , nr. 7

Hjemfaldsdato: 31-12-79

Monument

Bevaringskriterier: g
Bevaringsprioritet: P2

Indskrift:

Th. Borg / Havnedirektør, kommandørkaptajn / 10 april 1872 - 8 april 1932 / Karen Borg /5 august 1884 - 19 oktober 1944

Roller

Borg, Thorvald, søofficer, havnedirektør. (Afdød, kendt person)
Litteraturhenvisning: Dansk Biografisk Leksikon, 3. udg. (2 udg.)



Gravsted: Afdeling A, rk. 5, nr. 8

Hjemfaldsdato: 31-12-2011

Antal øvrige monumenter på gravstedet: 1 natursten.

Monument

Bevaringskriterier: c,g
Bevaringsprioritet: P2 M3

Indskrift:

Ragnhild / Clan / f. Grüner / 19 . 5 . 1881 / 14 . 4 .
1971 / kgl. gesandt / kammerherre / I. Clan / 20 . 7 .
1866 / 13 . 7 . 1932 / højesteretssagf. / kammerherre
/ E. Clan / 30 . 1 . 1912 / 2 . 7 . 1961

Roller

Clan, M. J. C. T., departementschef, kammerherre.
(Afdød, kendt person)

Litteraturhenvi­sing: Dansk Biografisk Leksikon, 3.
udg. (2 udg.)

Clan, Eiler, højesteretssagfører. (Afdød, kendt
person)

Litteraturhenvi­sing: Kraks Blå Bog

Clan, Ragnhild, kammerherrreinde. (Afdød, kendt
person)

Litteraturhenvi­sing: Kraks Blå Bog

Gravsted: Afdeling A, rk. 5, nr. 9

Hjemfaldsdato: 31-12-2100

Registrators bemærkninger:
Ifølge konservator Susanne Trudsø trænger
monumentet til imprægnering af aflagninger i
sandstenen. Efeu skal holdes nede.



Monument

Bevaringskriterier: f,g
Bevaringsprioritet: P1 M1

Indskrift:

L. Tuxen: / ** 9 . 12 1853 ++ / 21 . 11 1927 / F.
Tuxen: / Født Treschow / ** 11 . 4 1856 ++ / 6 . 3 1946

Roller

Tuxen, Laurits Regner, maler. (Afdød, kendt person)
Litteraturhenvi­sing: Den Store Danske Encyklopædi



Gravsted: Afdeling A, rk. 5 , nr. 10

Hjemfaldsdato: 31-12-84

Monument

Bevaringskriterier: g
Bevaringsprioritet: P1

Indskrift:

Henrik Malberg / Hanser Malberg

Roller

Malberg, Henrik Martin Marinus, skuespiller. (Afdød, kendt person)
Litteraturhenvisning: Den Store Danske Encyklopædi

Gravsted: Afdeling A, rk. 5 , nr. 11

Hjemfaldsdato: 31-12-2100



Monument

Bevaringskriterier: f,g
Bevaringsprioritet: P1 M1

Indskrift:

Kristian / Zahrtmann / * 31 marts 1843 + 22 juli 1917

Roller

Bindesbøll, Thorvald, arkitekt. (Kunstner, skaber)
Bemærkninger: V. Christensen og A. Berg: Festskrift i Anledning af Vestre Kirkegaards 50-Aars Bestaaen. København 1920, s. 119. - Leo Swane: Niels Larsen Stevns. København 1951, s. 140. - Eva de la Fuente Pedersen og Marianne Linnée Nielsen: 'Gravsten og Grønkål'. Nationalmuseets Arbejdsmark 1999, s. 126, fig. 2.

Skovgaard, Joakim Frederik, maler, billedhugger og kunsthåndværker. (Kunstner, skaber)
Bemærkninger: Se ovenfor.

Larsen Stevns, Niels, maler, billedhugger. (Kunstner/håndværker, udøver)
Bemærkninger: Se ovenfor.

Zahrtmann, Peder Henrik Kristian, maler. (Afdød, kendt person)
Litteraturhenvisning: Den Store Danske Encyklopædi
Bemærkninger: Kristian Zahrtmanns aske rummes i en af ham hjembragt etruskisk urne.

Forstudier:

Skitse i skitsebog, Kunstindustrimuseet.

Gravsted: Afdeling A, rk. 5, nr. 12

Hjemfaldsdato: 31-12-93

Monument

Bevaringskriterier: g
Bevaringsprioritet: P2

Indskrift:

Redaktør / Marinus Kristensen / * 12 april 1861 - + 31 juli 1928

Roller

Kristensen, Marinus, redaktør. (Afdød, kendt person)
Litteraturhenvi-
sing: Dansk Biografisk Leksikon, 3. udg. (2 udg.)

Gravsted: Afdeling A, rk. 5, nr. 13

Hjemfaldsdato: 31-12-95



Monument

Bevaringskriterier: g
Bevaringsprioritet: P1

Indskrift:

Elna Munch / P. Munch

Roller

Munch, Elna Elisabeth, politiker, cand. mag. (Afdød, kendt person)
Litteraturhenvi-
sing: Den Store Danske Encyklopædi
Munch, Peter Rochegune, historiker, politiker. (Afdød, kendt person)
Litteraturhenvi-
sing: Den Store Danske Encyklopædi

Gravsted: Afdeling A, rk. 5, nr. 16

Hjemfaldsdato: 31-12-74

Monument

Bevaringskriterier: g
Bevaringsprioritet: P2

Indskrift:

Hans Nielsen / * 19 . 3 . 1898 + 4 . 9 . 1951 /
kolonibestyrer i Thule / 1921 - 1941

Roller

Nielsen, Hans, handelsbestyrer. (Afdød, kendt person)
Litteraturhenvi-
sing: Dansk Biografisk Leksikon, 3. udg. (2 udg.)

Gravsted: Afdeling A, rk. 5 , nr. 17

Hjemfaldsdato: 31-12-2007

Antal øvrige monumenter på gravstedet: To natursten.

Monument

Bevaringskriterier: g
Bevaringsprioritet: P1

Indskrift:

H. P. Hjerl Hansen / 1870 - 1946 / Karen Hjerl Hansen / F. Müller / 1873 - 1946

Roller

Hjerl Hansen, Hans Peter, koncernleder, minister.
(Afdød, kendt person)

Litteraturhenvi­sing: Den Store Danske Encyklopædi

Gravsted: Afdeling A, rk. 5 , nr. 18

Hjemfaldsdato: 31-12-2069

Registrators bemærkninger:

Ønske om totalbevaring: Det lille kors uden indskrift ligger over Dagmar Rasmussens urne, hvorfor det bør bevares sammen med hovedmonumentet. Det andet kors må også siges at høre til helheden, hvorfor det ligeledes bør bevares. Gravstedets landskabelige karakter er unik og bør bevares intakt i overensstemmelse med den oprindelige plan.



Monument

Bevaringskriterier: f,g
Bevaringsprioritet: P1 M1

Indskrift:

Knud Rasmussen
[bagside] Dagmar

Roller

Rasmussen, Knud Johan Victor, polarforsker, forfatter. (Afdød, kendt person)

Litteraturhenvi­sing: Den Store Danske Encyklopædi

Bentsen, Ivar, arkitekt. (Kunstner, skaber)

Forstudier:

Kunstakademiet, Samlingen af Arkitekturtegninger, skitser af monument og anlæg af arkitekt Ivar Bentsen.

Monument

Bevaringskriterier: c
Bevaringsprioritet: M3

Indskrift:

C. G. Thorborg / Inge Thorborg

Monument

Bevaringskriterier: c
Bevaringsprioritet: M3

Gravsted: Afdeling A, rk. 5 , nr. 19

Hjemfaldsdato: 31-12-2002



Monument

Bevaringskriterier: g
Bevaringsprioritet: P2

Indskrift:

[sten 1] Formand / for / landstinget / C. F. Sørensen / 1870 - 1943 / Karen Sørensen / 1872 - 1943
[sten 2] Anna / Christensen / 1858 - 1943
[sten 3] Julie / Schjerming / 1899 - 1982

Roller

Sørensen, C F, politiker. (Afdød, kendt person)
Litteraturhenviisning: Dansk Biografisk Leksikon, 3. udg. (2 udg.)

Gravsted: Afdeling A, rk. 5 , nr. 20

Hjemfaldsdato: 31-12-2013



Monument

Bevaringskriterier: f
Bevaringsprioritet: M1

Indskrift:

Axel / Thyrring / Ulla / Thyrring / Elsket / og savnet

Roller

Utzon-Frank, Aksel Einar, billedhugger. (Kunstner, skaber)
Bemærkninger: Billedhuggeren Einar Utzon-Frank i tekst og billeder. København 1945, fig. 84.

Gravsted: Afdeling A, rk. 5 , nr. 21

Hjemfaldsdato: 31-12-67

Monument

Bevaringskriterier: f,g
Bevaringsprioritet: P1 M1

Indskrift:

Thor Lange / Nathalie Lange

Roller

Lange, Thor Næve, filolog, forfatter, oversætter.
(Afdød, kendt person)

Litteraturhenvi-
sing: Den Store Danske Encyklopædi

Skovgaard, Niels Kristian, maler, billedhugger.
(Kunstner, skaber)

Bemærkninger: Weilbachs Kunstnerleksikon
(gravmindet dateres til 1928). - Eva de la Fuente
Pedersen og Marianne Linnée Nielsen: 'Gravsten og
Grønkål'. Nationalmuseets Arbejdsmark 1999, s.
128, fig. 5.

Skovgaard, Johan Thomas, maler. (Kunstner, skaber)
Bemærkninger: Se ovenfor.



Gravsted: Afdeling A, rk. 5 , nr. 21A

Hjemfaldsdato: 31-12-86

Monument

Bevaringskriterier: g
Bevaringsprioritet: P2

Indskrift:

Eyvind Johan-Svendsen / 1896 - 1946

Roller

Svendsen, Eyvind Severin Johan-, skuespiller.
(Afdød, kendt person)

Litteraturhenvi-
sing: Dansk Biografisk Leksikon, 3.
udg. (2 udg.)

Gravsted: Afdeling A, rk. 5 , nr. 21B

Hjemfaldsdato: 31-12-97

Monument

Bevaringskriterier: g
Bevaringsprioritet: P1

Indskrift:

Iljitsch Johannsen

Roller

Johannsen, Iljitsch, forfatter. (Afdød, kendt person)
Litteraturhenvi­snin­g: Den Store Danske Encyclopædi

Lytthans, Kai, arkitekt. (Afdød, kendt person)
Litteraturhenvi­snin­g: Weilbach, 4. udg. (3. udg.)
Bemærkninger: Afdøde har intet monument.

Gravsted: Afdeling A, rk. 5 , nr. 22

Hjemfaldsdato: 31-12-2017



Monument

Bevaringskriterier: f,g
Bevaringsprioritet: P2 M2

Indskrift:

Dr. med. / Einar Brünniche / 1866 - 1932 / Ellen H Brünniche / 1870 - 1948

Roller

Brünniche, Einar, psykiater. (Afdød, kendt person)
Litteraturhenvi­snin­g: Dansk Biografisk Leksikon, 3. udg. (2 udg.)

Jensen, Knud Gunnar, medaillør, billedhugger.
(Kunstner, skaber)

Bemærkninger: Bronzemedaljon signeret 'Gunnar J.'

Gravsted: Afdeling A, rk. 5 , nr. 24

Hjemfaldsdato: 31-12-2100

Monument

Bevaringskriterier: f,g
 Bevaringsprioritet: P1 M1

Indskrift:

Kai Nielsen

Roller

Nielsen, Kai, billedhugger. (Afdød, kendt person)
 Litteraturhenvisning: Den Store Danske Encyklopædi
 Bemærkninger: Børge Schmidt: 'Hvorfor der ikke kom en statue på Kai Nielsens grav', Københavns Kronik, nr. 12, nov. 1975, s. 2-6.

Bentsen, Ivar, arkitekt. (Kunstner, skaber)
 Bemærkninger: Har tegnet monumentet.

Jensen-Klint, P. V., arkitekt. (Kunstner, skaber)
 Bemærkninger: Har tegnet bogstaverne.

Forstudier:

Kunstakademiet, Samlingen af Arkitekturtegninger, skitser af Ivar Bentsen.



Gravsted: Afdeling A, rk. 5 , nr. 24b

Hjemfaldsdato: 31-12-91

Monument

Bevaringskriterier: g
 Bevaringsprioritet: P1

Indskrift:

Jean Gauguin / 1881 - 1961

Roller

Gauguin, Jean René, billedhugger. (Afdød, kendt person)
 Litteraturhenvisning: Den Store Danske Encyklopædi

Gravsted: Afdeling A, rk. 5 , nr. 24c

Hjemfaldsdato: 31-12-2005



Monument

Bevaringskriterier: c,g
Bevaringsprioritet: P1 M3

Indskrift:

Niels / Matthiassen / 1924 - 1980 / Rejst af Danske / Kunstnere

Roller

Matthiassen, Niels Peter Jacob, kulturminister. (Afdød, kendt person)

Litteraturhenvisning: Den Store Danske Encyklopædi
Danske Kunstnere, (donator)

Terrassen ved Erik Stille, Stenhugger,
(Kunstner/håndværker, udøver)

Bemærkninger: Iflg. mundtlig oplysning fra Erik Stille.

Klint, Naur, arkitekt og grafiker. (Kunstner, skaber)

Bemærkninger: Lars Klint fra Naur Klints tegnestue tegnede bogstaverne (jfr. mundtlig oplysning af stenhugger Erik Stille)

Gravsted: Afdeling A, rk. 5 , nr. 25b

Hjemfaldsdato: 31-12-2018

Antal øvrige monumenter på gravstedet: En rektangulær liggesten, grå granit, riffelhugget.



Monument

Bevaringskriterier: f,g
Bevaringsprioritet: P1 M1

Indskrift:

Erick / Struckmann / 1875 1962 / [bagside] Rejst i taknemmelighed af / Den Frie Udstilling og / Naturfredningsforeningen

Roller

Struckmann, Erick, maler, naturfredningsmand.
(Afdød, kendt person)

Litteraturhenvisning: Den Store Danske Encyklopædi
Den Frie Udstilling, (donator)

Danmarks Naturfredningsforening, (donator)

Gravsted: Afdeling A, rk. 5 , nr. 26

Hjemfaldsdato: 31-12-2006

Monument

Bevaringskriterier: c,g
Bevaringsprioritet: P1 M3

Indskrift:

Helweg-Møller / Arkitekt / 8 juni 1883 9 febr. 1956 /
Birthe Helweg Møller / F. Frisch Lemche / 21 dec.
1898 25 nov. 1984

Roller

Helweg-Møller, Bent, arkitekt. (Afdød, kendt person)
Litteraturhenviisning: Den Store Danske Encyklopædi

Gravsted: Afdeling A, rk. 5 , nr. 26a

Hjemfaldsdato: 31-12-2003

Monument

Bevaringskriterier: g
Bevaringsprioritet: P2

Indskrift:

Knud Abildgaard / 22.2.1901 - 29.7.1986 / Gertrud
Abildgaard / F. Kongsted / 9.6.1901 - 5.11.1986

Roller

Abildgaard, Knud, fabrikant. (Afdød, kendt person)
Litteraturhenviisning: Dansk Biografisk Leksikon, 3.
udg. (2 udg.)

Gravsted: Afdeling A, rk. 5 , nr. 27

Hjemfaldsdato: 31-12-2002

Monument

Bevaringskriterier: c,g
Bevaringsprioritet: P2 M3

Indskrift:

Jens Johansen / 1883 + 1939

Roller

Johansen, Jens Peter, fagforeningsformand,
organisator. (Afdød, kendt person)
Litteraturhenviisning: Dansk Biografisk Leksikon, 3.
udg. (2 udg.)



Gravsted: Afdeling A, rk. 5 , nr. 28

Hjemfaldsdato: 31-12-99

Monument

Bevaringskriterier: g
Bevaringsprioritet: P2

Indskrift:

Kristian Dahl / Født 29 marts 1861 - Død 18 oktober 1934. / Formand for / Københavns Journalistforbund / 1905 - 1930 / Journalistforbundet satte ham dette minde / I dyb taknemmelighed for hans gerning

Roller

Dahl, Kristian Anton Anders, journalist. (Afdød, kendt person)

Litteraturhenvi­sing: Dansk Biografisk Leksikon, 3. udg. (2 udg.)

Journalistforbundet, (donator)

Gravsted: Afdeling A, rk. 5 , nr. 30a

Hjemfaldsdato: 31-12-2009

Monument

Bevaringskriterier: f,g
Bevaringsprioritet: P4 M3

Indskrift:

Blücher af Altona

Roller

Risom, Sven, arkitekt. (Kunstner, skaber)

Blücher af Altona, Gustav, lensgreve, ritmester. (Afdød, kendt person)

Litteraturhenvi­sing: Kraks Blå Bog

Forstudier:

Tegning i Vestre Kirkegårds journalsag VIIa-72, 1938.

Gravsted: Afdeling A, rk. 5 , nr. 31a

Hjemfaldsdato: 31-12-2008

Monument

Bevaringskriterier: c,g
Bevaringsprioritet: P1 M3

Indskrift:

Johannes Schmidt / 1877 - 1933

Roller

Schmidt, Ernst Johannes, biolog. (Afdød, kendt person)

Litteraturhenvi­sing: Den Store Danske Encyklopædi

Gravsted: Afdeling A, rk. 5 , nr. 31b

Hjemfaldsdato: 31-12-2001

Monument

Bevaringskriterier: g
Bevaringsprioritet: P2

Indskrift:

Alfred Wassard / 1906 - 1990 / Mimi Wassard /
1908 - 1961

Roller

Wassard, Alfred, borgmester. (Afdød, kendt person)
Litteraturhenvi-ning: Dansk Biografisk Leksikon, 3.
udg. (2 udg.)

Gravsted: Afdeling A, rk. 5 , nr. 32

Hjemfaldsdato: 31-12-92



Monument

Bevaringskriterier: f,g
Bevaringsprioritet: P2 M1

Indskrift:

Alfred Bramsen / 1851 1932 / Vilhelmine Bramsen /
1850 1932 / Henry Bramsen / 1875 1919

Roller

Bramsen, Alfred Beutner, tandlæge, kunstsamler.
(Afdød, kendt person)
Litteraturhenvi-ning: Dansk Biografisk Leksikon, 3.
udg. (2 udg.)

Klint, Kaare Jensen, arkitekt. (Kunstner, skaber)

Forstudier:

Kunstakademiet, Samlingen af Arkitekturtegninger.

Gravsted: Afdeling A, rk. 5 , nr. 32b

Hjemfaldsdato: 31-12-2010

Monument

Bevaringskriterier: g
Bevaringsprioritet: P1

Indskrift:

H. C. Hansen / 1906 - 1960 / Gerda Hansen / 1907 -
1985 / Rejst af Socialdemokratiet

Roller

Hansen, Hans Christian Svane, statsminister. (Afdød,
kendt person)
Litteraturhenvi-ning: Den Store Danske Encyklopædi
Socialdemokratiet, (donator)

Gravsted: Afdeling A, rk. 5, nr. 33

Hjemfaldsdato: 31-12-2003

Monument

Bevaringskriterier: g
Bevaringsprioritet: P1

Indskrift:

A. C. Meyer

Roller

Meyer, Adolph Frederik Charles, journalist, politiker.
(Afdød, kendt person)

Litteraturhenvisning: Den Store Danske Encyklopædi



Gravsted: Afdeling A, rk. 5 , nr. 33b

Hjemfaldsdato: 31-12-2005



Monument

Bevaringskriterier: g
Bevaringsprioritet: P1

Indskrift:

Knud Jespersen / 1926 - 1977

Roller

Jespersen, Knud Wagner, Partiformand. (Afdød, kendt person)

Litteraturhenviisning: Den Store Danske Encyklopædi

Monument

Bevaringskriterier: g
Bevaringsprioritet: P2

Indskrift:

Ib Nørlund / 1917 1989

Roller

Nørlund, Ib, politiker. (Afdød, kendt person)

Litteraturhenviisning: Dansk Biografisk Leksikon, 3. udg. (2 udg.)



Monument

Bevaringskriterier: g
Bevaringsprioritet: P1

Indskrift:

Alfred Jensen / 1903 - 1988 / Ragnhild Andersen / 1907 - 1990

Roller

Andersen, Ragnhild Nikoline, politiker. (Afdød, kendt person)

Litteraturhenviisning: Den Store Danske Encyklopædi

Jensen, Peter Alfred, trafikminister. (Afdød, kendt person)

Litteraturhenviisning: Dansk Biografisk Leksikon, 3. udg. (2 udg.)

Gravsted: Afdeling A, rk. 5 , nr. 34

Hjemfaldsdato: 31-12-2050

Registrators bemærkninger:

Mausolæet er passet ind i det havearkitektoniske rum og er i sig selv af arkitektonisk værdi.

Monument

Bevaringskriterier: c,g
Bevaringsprioritet: P2 M2

Indskrift:

Generalkonsulinde / Adolphine Carlsen f. Bronée / * 28/5 - 1876 - + 22/7 - 1940 7 Generalkonsul / Ernst Carlsen / 23/5 - 1875 - + 5/8 - 1961

Roller

Carlsen, Ernst, viceformand. (Afdød, kendt person)
Litteraturhenvi­ning: Dansk Biografisk Leksikon, 3. udg. (2 udg.)

Gravsted: Afdeling A, rk. 5 , nr. 34a

Hjemfaldsdato: 31-12-2001

Registrators bemærkninger:

Efter ejerens ønske er gravstedet plantet til med græs.



Monument

Bevaringskriterier: f,g
Bevaringsprioritet: P1 M1

Indskrift:

[side A] Sigrid/ Holger / Jacobsen / Født / Cock-Clausen / <*> / 12. december 1882 / <+> / 20. maj 1958 / Arkitekten / Holger Jacobsen / <*> / 30. oktober 1876 / <+> / 3. marts 1960
[side B] Grethe / Jacobsen / * 2. 10. 1912. + 17. 1. 1991
[side C] Ole Jacobsen / * 1. 7. 1907 + 13. 1. 1975

Roller

Jacobsen, Holger, arkitekt. (Afdød, kendt person)
Litteraturhenvi­ning: Den Store Danske Encyklopædi
Jacobsen, Grethe, maler. (Afdød, kendt person)
Litteraturhenvi­ning: Weilbach, 4. udg. (3. udg.)
Jacobsen, Ole, arkitekt. (Afdød, kendt person)
Litteraturhenvi­ning: Weilbach, 4. udg. (3. udg.)

Gravsted: Afdeling A, rk. 5 , nr. 35

Hjemfaldsdato: 31-12-86

Monument

Bevaringskriterier: g
Bevaringsprioritet: P1

Indskrift:

Ole Chievitz / Ingeborg Chievitz

Roller

Chievitz, Ole, kirurg. (Afdød, kendt person)
Litteraturhenvi­sing: Den Store Danske Encyklopædi

Gravsted: Afdeling A, rk. 5 , nr. 36b

Hjemfaldsdato: 31-12-2006

Monument

Bevaringskriterier: g
Bevaringsprioritet: P2

Indskrift:

Edith Olsen / 1901 - 1996

Roller

Olsen, Edith, forbundsformand. (Afdød, kendt person)
Litteraturhenvi­sing: Dansk Biografisk Leksikon, 3. udg. (2 udg.)

Gravsted: Afdeling A, rk. 5 , nr. 37

Hjemfaldsdato: 31-12-2005

Monument

Bevaringskriterier: g
Bevaringsprioritet: P2

Indskrift:

Overpræsident, kammerherre / Johan Bülow /
Formand for Dansk Røde Kors / F. 1885 - D. 1945 /
Anne Marie / Bülow / f. Gertz / F. 1886 - D. 1985 /
Medlemmer af Dansk Røde Kors / satte dette minde

Roller

Bülow, Johan, overpræsident, kammerherre. (Afdød, kendt person)
Litteraturhenvi­sing: Dansk Biografisk Leksikon, 3. udg. (2 udg.)

Medlemmer af Dansk Røde Kors, (donator)

Gravsted: Afdeling A, rk. 5 , nr. 37a

Hjemfaldsdato: 31-12-2003

Monument

Bevaringskriterier: g
Bevaringsprioritet: P1

Indskrift:

K. K. Steincke / 1880 1963

Roller

Steincke, Karl Kristian, justits- og socialminister.
(Afdød, kendt person)

Litteraturhenvisning: Den Store Danske Encyklopædi

Gravsted: Afdeling A, rk. 5 , nr. 37b

Hjemfaldsdato: 31-12-2006



Monument

Bevaringskriterier: f,g
Bevaringsprioritet: P2 M1

Indskrift:

H M Hansen
[på liggestens forkant] 7 september 1886 - 13 juni
1956

Roller

Hansen, H M, fysiker. (Afdød, kendt person)
Litteraturhenvisning: Dansk Biografisk Leksikon, 3.
udg. (2 udg.)

Gottlob, Kaj, arkitekt. (Kunstner, skaber)

Forstudier:

Tegning på Kunstakademiet, Samlingen af
Arkitekturtegninger.

Gravsted: Afdeling A, rk. 5 , nr. 37c

Hjemfaldsdato: 31-12-2005

Antal øvrige monumenter på gravstedet: To natursten.

Monument

Bevaringskriterier: g
Bevaringsprioritet: P2

Indskrift:

Marie Munk / 10 . 9 1891 - 17 . 3 1965 /
Overborgmester / Sigvard Munk / 17 . 4 1891 - 10 .
4 1983

Roller

Munk, Sigvard Jensen, overborgmester. (Afdød,
kendt person)

Litteraturhenvisning: Dansk Biografisk Leksikon, 3.
udg. (2 udg.)

Gravsted: Afdeling A, rk. 5 , nr. 38

Hjemfaldsdato: 31-12-2100

Antal øvrige monumenter på gravstedet: 1 natursten
(1. hustru, Anna Stauning).

Monument

Bevaringskriterier: g
Bevaringsprioritet: P1

Indskrift:

Th. Stauning / 1873 - 1942 / Socialdemokratiet / satte dette minde

Roller

Stauning, Thorvald August Marinus, statsminister.
(Afdød, kendt person)

Litteraturhenviing: Den Store Danske Encyklopædi
Socialdemokratiet, (donator)

Gravsted: Afdeling A, rk. 5 , nr. 38b

Hjemfaldsdato: 31-12-2003



Monument

Bevaringskriterier: g
Bevaringsprioritet: P1

Indskrift:

Jens Otto Krag. / 1914 - 1978 / Socialdemokratiet

Roller

Krag, Jens Otto, statsminister. (Afdød, kendt person)
Litteraturhenviing: Den Store Danske Encyklopædi

Socialdemokratiet, (donator)

Terrassen ved Erik Stille, Stenhugger,
(Kunstner/håndværker, udøver)

Gravsted: Afdeling A, rk. 5 , nr. 38c

Hjemfaldsdato: 31-12-2006



Monument

Bevaringskriterier: g
Bevaringsprioritet: P1

Indskrift:

Per Hækkerup / 1915 - 1979 / Grete Hækkerup / 1914 - 1995 / Socialdemokratiet

Roller

Hækkerup, Per Christen, minister. (Afdød, kendt person)

Litteraturhenvisning: Den Store Danske Encyklopædi

Socialdemokratiet, (donator)

Terrassen ved Erik Stille, Stenhugger, (Kunstner/håndværker, udøver)

Hækkerup, Grete, politiker. (Afdød, kendt person)
Litteraturhenvisning: Dansk Biografisk Leksikon, 3. udg. (2 udg.)

Gravsted: Afdeling A, rk. 5 , nr. 39

Hjemfaldsdato: 31-12-2100



Monument

Bevaringskriterier: c,e,g
Bevaringsprioritet: P1 M3

Indskrift:

J. J. Bregnø / Og hustru Julie

[bagside] Jeg blev formet af storm og hav / og her opstillet / på denne billedhuggers grav / som Gud det ville

Roller

Bregnø, Jens Jacob Nielsen, billedhugger. (Afdød, kendt person)

Litteraturhenvisning: Den Store Danske Encyklopædi

Gravsted: Afdeling A, rk. 5 , nr. 39b

Hjemfaldsdato: 31-12-2001

Monument

Bevaringskriterier: g
Bevaringsprioritet: P1

Indskrift:

Erling Dinesen / 1910 - 1986 / Socialdemokratiet

Roller

Dinesen, Erling Christian, handelsminister. (Afdød, kendt person)

Litteraturhvisning: Den Store Danske Encyklopædi

Socialdemokratiet, (donator)

Terrassen ved Erik Stille, Stenhugger,
(Kunstner/håndværker, udøver)

Gravsted: Afdeling A, rk. 5 , nr. 40

Hjemfaldsdato: 31-12-2005

Monument

Bevaringskriterier: g
Bevaringsprioritet: P1

Indskrift:

Ella og / Hans / Hedtoft / 1906 1903 / 1954 1955 /
Socialdemokratiet

Roller

Hedtoft-Hansen, Hans, statsminister. (Afdød, kendt person)

Litteraturhvisning: Den Store Danske Encyklopædi

Socialdemokratiet, (donator)

Gravsted: Afdeling A, rk. 5 , nr. 41

Hjemfaldsdato: 31-12-2100

Monument

Bevaringskriterier: g
Bevaringsprioritet: P1

Indskrift:

Fini Henriques

Roller

Henriques, Valdemar Fini, komponist, violinist.
(Afdød, kendt person)

Litteraturhvisning: Den Store Danske Encyklopædi

Gravsted: Afdeling A, rk. 5, nr. 42

Hjemfaldsdato: 31-12-96

Monument

Bevaringskriterier: g
Bevaringsprioritet: P2

Indskrift:

Michael Kofoed / 1867 - 1940 / Inger Kofoed / 1873 - 1972

Roller

Kofoed, Michael, minister, nationaløkonom. (Afdød, kendt person)

Litteraturhenvisning: Dansk Biografisk Leksikon, 3. udg. (2 udg.)

Gravsted: Afdeling A, rk. 5, nr. 45

Hjemfaldsdato: 31-12-96

Monument

Bevaringskriterier: g
Bevaringsprioritet: P1

Indskrift:

Chr. Christiansen / 1895 - 1963 / Emma Christiansen / 1899 - 1982

Roller

Christiansen, Jens Carl Christian Marinus, fiskeriminister, politiker. (Afdød, kendt person)

Litteraturhenvisning: Den Store Danske Encyklopædi

Gravsted: Afdeling A, rk. 5, nr. 46

Hjemfaldsdato: 31-12-2028

Monument

Bevaringskriterier: g
Bevaringsprioritet: P1

Indskrift:

Helen Lannung / 26 2 1899 - 8 8 1938 / Hermod Lannung / 9 11 1895 - 14 10 1996

Roller

Lannung, Lars Hermod Skræntskov Larsen, politiker, jurist. (Afdød, kendt person)

Litteraturhenvisning: Den Store Danske Encyklopædi

Gravsted: Afdeling A, rk. 5 , nr. 47

Hjemfaldsdato: 31-12-96

Monument

Bevaringskriterier: g
Bevaringsprioritet: P1

Indskrift:

F. J. Borgbjerg

Roller

Borgbjerg, Frederik Hedegaard Jeppesen, politiker.
(Afdød, kendt person)
Litteraturhenvi-
sing: Den Store Danske Encyklopædi

Gravsted: Afdeling A, rk. 5 , nr. 49

Hjemfaldsdato: 31-12-2008

Monument

Bevaringskriterier: g
Bevaringsprioritet: P1

Indskrift:

Carl Brisson / Cleo Brisson / og Tilde

Roller

Brisson, Carl Frederik Ejner Pedersen, skuespiller.
(Afdød, kendt person)
Litteraturhenvi-
sing: Den Store Danske Encyklopædi

Gravsted: Afdeling A, rk. 5 , nr. 50a

Hjemfaldsdato: 31-12-2001

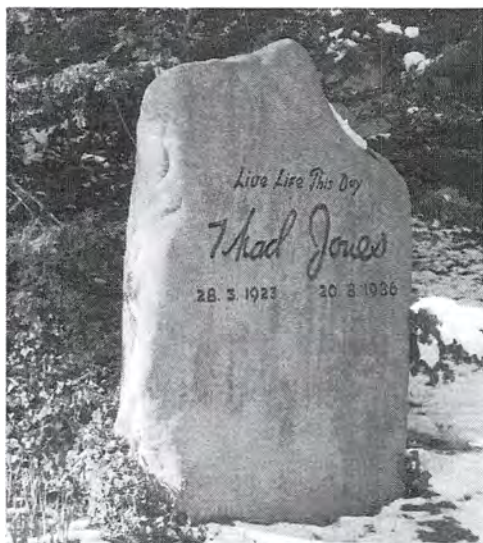

Monument

Bevaringskriterier: c,g
Bevaringsprioritet: P1 M3

Indskrift:

Live life this day / Thad Jones / 28. 3. 1923 20. 8.
1986

Roller

Jones, Thad, jazzorkesterleder. (Afdød, kendt person)
Litteraturhenvi-
sing: Den Store Danske Encyklopædi

Terrassen ved Erik Stille, Stenhugger,
(Kunstner/håndværker, udøver)
Bemærkninger: Iflg. mundtlig oplysning fra Erik Stille
selv.

Gravsted: Afdeling A, rk. 5 , nr. 52

Hjemfaldsdato: 31-12-2013

Monument

Bevaringskriterier: g
Bevaringsprioritet: P1

Indskrift:

Johs. Kjærbøl / 1885 - 1975

Roller

Kjærbøl, Johannes, fagforeningsformand, minister.
(Afdød, kendt person)
Litteraturhenvi-
sing: Den Store Danske Encyklopædi

Gravsted: Afdeling A, rk. 6 , nr. 2

Indhegning:
Type: Hæk, taks

Hjemfaldsdato: 31-12-2003

Efeu skal holdes nede for at forebygge fugtskader.



Monument

Bevaringskriterier: f,g
Bevaringsprioritet: P1 M1

Indskrift:

Poul Simon / Christiansen / F. 20 ok. 1855 i Hudevad
/ D. 14 no. 1933 i København

Roller

Christiansen, Poul Simon, maler. (Afdød, kendt person)
Litteraturhenvi-
sing: Den Store Danske Encyklopædi
Starcke, Henrik, billedhugger. (Kunstner/håndværker, udøver)
Larsen Stevns, Niels, maler, billedhugger. (Kunstner, skaber)
Bemærkninger: Leo Swane: Niels Larsen Stevns. København 1951, s.265, fig. 143 (modelleret 1935 af Stevns og hugget i nexøs-sandsten af Starcke).

Forstudier:

Adskillige skitser af Niels Larsen Stevns i
Kobberstiksamlingen, Statens Museum for Kunst.

Gravsted: Afdeling A, rk. 6 , nr. 4

Indhegning:

Type: Hæk, taks

Hjemfaldsdato: 31-12-2001

Monument

Bevaringskriterier: g

Bevaringsprioritet: P3

Indskrift:

C . Thyrring-Johansens / familiegravsted / Christian *
20 . 6 . 1888 + 20 . 3 . 1950 / Oda * 4 . 2 . 1896 + 7 .
4 . 1972 / Cai * 20 . 2 . 1920 + 3 . 7 . 1936 / Aksel *
19 . 4 . 1926 + 15 . 8 . 1981 / Svend * 24 . 6 . 1916 +
15 . 2 . 1991

Roller

Thyrring-Johansen, Christian, slagtermester,
billedhugger. (Afdød, kendt person)

Litteraturhenvi­ning: Weilbach, 4. udg. (3. udg.)

Gravsted: Afdeling A, rk. 6 , nr. 5

Indhegning:

Type: Hæk, taks

Hjemfaldsdato: 31-12-95

Registrators bemærkninger:

Monumentet bør samles hurtigst muligt. Ifølge konservator Susanne Trudsø bør revner i den norske gellebæk­marmor imprægneres for at undgå fugtskader.



Monument

Bevaringskriterier: e,f,g

Bevaringsprioritet: P1 M2

Indskrift:

Harald Westergaard / Bolette Westergaard / Blædel /
Død
Hverken død ej heller liv/ skal kunne skille os / fra
Guds kærlighed / Kristus Jesus Vor Herre [lidt
omskrevet citat fra Rom. kap.8, v. 37-39]/ Elever
satte dette minde
[venstre side] * 19 april 1853 / * 4 juli 1869
[højre side] + 13 decb. 1936 / 26 aug. 1940

Roller

Havning, Thomas, arkitekt. (Kunstner, skaber)

Westergaard, Harald Ludvig, statistiker,
nationaløkonom. (Afdød, kendt person)

Litteraturhenvi­ning: Den Store Danske Encyklopædi

Elever, (donator)

Forstudier:

Kunstakademiet, Samlingen af Arkitekturtegninger
(tegningen har været bortkommet siden 1986).

Gravsted: Afdeling A, rk. 6 , nr. 6

Indhegning:

Type: Hæk, taks

Hjemfaldsdato: 31-12-75

Monument

Bevaringskriterier: c,g

Bevaringsprioritet: P4 M3

Indskrift:

Kaptajn / Otto Heckscher / direktør for / Em. Z. Svitzers / bjergnings-entreprise / 1899 - 1929 / f. 29 januar 1855 / d. 20 september 1934

Roller

De forenede Granitbrud, (Kunstner/håndværker, udøver)

Heckscher, Otto, generalkonsul. (Afdød, kendt person)

Litteraturhenvisning: Kraks Blå Bog

Gravsted: Afdeling A, rk. 6 , nr. 8

Indhegning:

Type: Hæk, taks

Hjemfaldsdato: 31-12-2003

Antal øvrige monumenter på gravstedet: 1 natursten.

Monument

Bevaringskriterier: f

Bevaringsprioritet: M2

Indskrift:

Direktør / Gotfred Thorsen / * 16 febr. 1872 / + 25 juni 1933 / Edith Thorsen / * 6 juli 1890 (+ 4 febr. 1963 / Erling Thorsen / * 5 sept. 1905 / + 11 jan. 1983

Roller

Kunst og metalindustri, W. Ulbrich, (Bronzestøberi)
Bemærkninger: Stempel på relieffet.

Scheller, Hougaard og Petersen, (Kunstner/håndværker, udøver)



Gravsted: Afdeling A, rk. 6 , nr. 9

Indhegning:

Type: Hæk, taks

Hjemfaldsdato: 31-12-2005

Antal øvrige monumenter på gravstedet: To liggesten, slebne, rød og blå granit.

Monument

Bevaringskriterier: g

Bevaringsprioritet: P1

Indskrift:

Frans Faber / Dr. med. / 22 juni 1897 / 23 juni 1933 /
Elsket og savnet / Alice Bloch / 1866 - 1939 / Carl
Edvard / Bloch / 21 september 1872 / 11 februar
1952 / Ketty Faber Bloch / 15 november 1896 / 17
oktober 1963

Roller

Bloch, Carl Edvard, læge, rektor ved Københavns
Universitet. (Afdød, kendt person)

Litteraturhenvi­sing: Den Store Danske Encyklopædi

Gravsted: Afdeling A, rk. 6 , nr. 11

Indhegning:

Type: Hæk, taks

Hjemfaldsdato: 31-12-2021



Monument

Bevaringskriterier: f,g

Bevaringsprioritet: P2 M2

Indskrift:

Præsident / I . Sø . og . Handelsretten / Iørgen :
Hansen . Koch / født . 28 . januar . 1861 / død . 23 .
april . 1935 / Anine . Koch / f . Suenson / født . 26 .
august . 1881 / død . 22 . iuli . 1948

Roller

Koch, Jørgen H., præsident for Sø- og Handelsretten.
(Afdød, kendt person)

Litteraturhenvi­sing: Kraks Blå Bog

Koch, Nynne (Anna Lise), forskningsbibliotekar,
kvindesagsforkæmper. (Afdød, kendt person)
Litteraturhenvi­sing: Dansk Kvindebiografisk Leksikon

Koch, Mogens, arkitekt. (Kunstner, skaber)
Bemærkninger: Stenen er forsøgsvis tilskrevet
Mogens Koch på grundlag af skrifttypen på
gravminderne på B-7-26.

Gravsted: Afdeling A, rk. 6 , nr. 13

Indhegning:

Type: Hæk, taks

Hjemfaldsdato: 31-12-90

Monument

Bevaringskriterier: b,g

Bevaringsprioritet: P4 M4

Indskrift:

Raadmand / Silius Johansen / * 2 . 11 1871 + 28 . 8
1938 / Elna Silius Johansen / født Hoppe / * 1 . 10
1882 + 8 . 10 1947 / Professor ved Danmarks /
tandlægehøjskole / Niels Juul Moesgaard / * 28 . 2
1905 + 2 . 1 1950 / Ekspeditionssekretær ved
Statsanstalten / Aage Nielsen / * 16 . 5 . 1901 + 10 . 7
. 1966

Roller

Moesgaard, Niels Juul, professor, tandlæge. (Afdød,
kendt person)

Litteraturhenvi­ning: Kraks Blå Bog

Johansen, Silius, rådmand. (Afdød, kendt person)

Litteraturhenvi­ning: Kraks Blå Bog

Gravsted: Afdeling A, rk. 7 , nr. 1

Indhegning:

Type: Hæk, taks

Hjemfaldsdato: 31-12-2021

Monument

Bevaringskriterier: g

Bevaringsprioritet: P1

Indskrift:

H. P. Prior / 25 . 2 . 1866 / 27 . 9 . 1936 / Inger Prior /
F. Kaas / 25 . 8 . 1894 / 1 . 7 . 1971

Roller

Prior, Hans Peter, industridrivende, handelsminister.
(Afdød, kendt person)

Litteraturhenvi­ning: Den Store Danske Encyklopædi



Gravsted: Afdeling A, rk. 7 , nr. 3

Indhegning:

Type: Hæk, taks

Hjemfaldsdato: 31-12-2038

Monument

Bevaringskriterier: b,g

Bevaringsprioritet: P4 M4

Indskrift:

Julius . W . Trock / født . 22 . april . 1863 / død . 11 . august . 1938 / Johanne . Trock / født . 4 . januar . 1869 / død . 4 . septembr . 1960 / Margrethe . Trock / født . 22 . juni . 1905 / død . 30 . december . 1991

Roller

Trock, Julius W, grosserer. (Afdød, kendt person)

Litteraturhenvisning: Kraks Blå Bog

Gravsted: Afdeling A, rk. 7 , nr. 4

Indhegning:

Type: Hæk, taks

Hjemfaldsdato: 31-12-99

Antal øvrige monumenter på gravstedet: 2 liggesten.

Monument

Bevaringskriterier: c,g

Bevaringsprioritet: P2 M2

Indskrift:

Marius Vibæk / * 10 6 1873 - + 26 1 1938 / Direktør / For Købmandsskolen / Barbara Vibæk / * 20 7 1872 - + 15 1 1949 /

Roller

Vibæk, Johan Marius Sørensen, stifter af Handelshøjskolen. (Afdød, kendt person)
Litteraturhenvisning: Dansk Biografisk Leksikon, 3. udg. (2 udg.)

E. Nielsens Mekaniske Stenhuggeri, stenhugger.
(Kunstner/håndværker, udøver)

Gravsted: Afdeling A, rk. 7 , nr. 5

Indhegning:

Type: Hæk, taks

Hjemfaldsdato: 31-12-87

Monument

Bevaringskriterier: b,e,g

Bevaringsprioritet: P4 M4

Indskrift:

Kaptajn / J. P. Holst / chef for / Skandinavien- Amerika-linien / * 14-12 1863 - + 16-4 1937 / Nathalie Holst / * 8-12 1871 - + 9-11 1964

Roller

Holst, J P, kontorchef. (Afdød, kendt person)

Litteraturhenvisning: Kraks Blå Bog

Gravsted: Afdeling A, rk. 7 , nr. 7

Hjemfaldsdato: 31-12-2100

Monument

Bevaringskriterier: c.g
Bevaringsprioritet: P1 M2

Indskrift:

Etatsraad / Wilhelm Hansen / F. 27 novbr. 1868 D. 4 febr. 1936 / Henny / Wilhelm Hansen / F. Soelberg Jensen / F. 5 maj 1870 D. 13 maj 1954

Roller

Hansen, Wilhelm Peter Henning, forsikringsdirektør, kunstsamler. (Afdød, kendt person)
Litteraturhvisning: Den Store Danske Encyklopædi

Gravsted: Afdeling A, rk. 7 , nr. 12

Indhegning:
Type: Hæk, taks

Hjemfaldsdato: 31-12-2000

Monument

Bevaringskriterier: g
Bevaringsprioritet: P2

Indskrift:

Oda Fønnesbech Hansen / Chr. X Fr. M. / 30. 9. 1890 - 24. 12. 1957 / Charles L. Hansen / R 1. / 27. 9. 1891 - 6. 12. 1981 / Edel M. Hansen / 11. 7. 1904 - 24. 8. 1986

Roller

Hansen, Charles Louis, direktør i oliebranchen. (Afdød, kendt person)
Litteraturhvisning: Dansk Biografisk Leksikon, 3. udg. (2 udg.)





Gravsted: Stenhøjen, rk. 0, nr. 27

Hjemfaldsdato: 31-12-99

Monument

Bevaringskriterier: g
Bevaringsprioritet: P3

Indskrift:

Komponisten / Nancy Dalberg / f. Hansen / * 6 . 7 .
1881 + 28 . 9 . 1949

Roller

Dalberg, Nancy, komponist. (Afdød, kendt person)
Litteraturhenvisning: Dansk Kvindebiografisk Leksikon

Samlet bedømmelse

Afdeling B hører sammen med C og D til kirkegårdens centrale del beliggende øst for afdeling A. De tre afdelinger udmærker sig ved labyrintiske stiorløb, som giver stor afveksling i de havearkitektoniske rum. B7, B9 og C4 er fantasifulde variationer over en plan med et centralt knudepunkt dannet af mødet mellem krydsende stier, mens C5, C6 og hele D bygger på mæandermotivet. De afvekslende planløsninger er enestående for kirkegården og bør i videst muligt omfang bevares. Afdelingerne er karakteristiske ved den udtalte brug af fælles hække, der danner tætte og veldefinerede rum. Som på flere andre afdelinger har der været en regel om, at der de fleste steder ikke måtte plantes løvfældende træer eller anbringes indhegning af dødt materiale. I 1880 blev det, der svarer til nuværende række 1-5, udlagt som familiegravsteder i den dyreste prisklasse ligesom afdeling A. Resten var forbeholdt de mere økonomiske liniegravsteder, indtil man i 1906 og 1908 også omdannede dem til familiegravsteder af 1. takstklasse. Udviklingen var typisk for kirkegårdens tidlige historie. Man omdannede til stadighed områder med gratis frijordsbegravelser og billige liniegravsteder til store eksklusive familiegravsteder.

Forfatteren Herman Bang er begravet på afdelingen og efter eget ønske rejstes intet mindesmærke (B-9-8). I stedet beplantedes gravstedet med piletræer og et væld af hvide roser og margueritter, som var digterens ynglingsblomst. Gravstedet fremstår i dag mindre end oprindeligt og beplantet med en stor blodbøg. Man kunne overveje mulighederne for en genskabelse af gravstedets oprindelige fremtoning.

Nogle af kirkegårdens ældste, bevarede familiegravsteder ligger på afdeling B. Det er eksempelvis kirurg Oscar Wanschers gravsted og bryggeridirektør Søren Anton van der Aa Kühles gravsted fra 1906. Wanschers gravmonument er en kopi efter en græsk, attisk stele, mens Kühles er tegnet af Thorvald Bindesbøll og August Jerndorff som en nyfortolkning af den antikke gravstenstype. Kühles gravsted ligger sammen med andre store gravstedsparceller på den nord-syd gående vej, der går tværs gennem afdelingen. Her finder man også C.C. Møllmanns familiegravsted med gravpille og indgangsparti tegnet af arkitekt Andreas Clemmesen ca. 1909 (B-9-1 afbildet nedenfor).

Registreringen har ført til identifikation af kunstneren bag forfatteren Hjalmar Bergstrøms gravsten, som er udført i en fransk kalksten med en dekorativ blomsterfrise for oven og for neden forfatterens skriveredskaber (B-9-5b). Den er designet af billedhuggeren Siegfried Wagner, hvilket fremgår af flere signerede forstudier i en privat samling. Tillige har det været muligt at sætte kunstnernavne på de arkitekttegnede gravsten på højesteretsdommer Peter Frederik Kochs familiegravsted takket være signerede forstudier i Samlingen af Arkitekturtegninger på Kunstakademiet (B-7-26). Peter Frederik Kochs monumentale stele er tegnet af Hans Henrik Koch, mens liggestenene er designet af Mogens Koch. Det karakterfulde monument over biskop Thomas Skat Rørdam er blevet identificeret som et værk af arkitekt Martin Nyrop (B-7-1). Begravet under et tæt dække af efeu fandt vi gravmindet over proprietær J. C. Ostenfeld, på hvis frasolgte jord kirkegården blev anlagt (B-5-23).

Gravsted: Afdeling B, rk. 1, nr. 41

Hjemfaldsdato: 31-12-88

Antal øvrige monumenter på gravstedet: 1 genbrugt tavle.

Monument

Bevaringskriterier: g
Bevaringsprioritet: P1

Indskrift:

Raadsformand / dr. phil. / Jørgen P. Gram / * 27 juni 1850 / + 29 april 1916. / Dorthe Marie Gram / f. Sørensen / * 27 marts 1858 / + 9 april 1895. / Emma Birgithe Gram / f. Hansen / * 5 november 1847 / + 20 juni 1937. / Else Marie Gram / * 4 august 1880 / + 12 februar 1964

Roller

Gram, Jørgen Pedersen, matematiker, aktuar.
(Afdød, kendt person)
Litteraturhenvisning: Den Store Danske Encyklopædi



B-9-1

Gravsted: Afdeling B, rk. 2 , nr. 8

Indhegning:

Type: Hæk, taks

Bemærkninger: Også borner med kæde langs forkant.

Hjemfaldsdato: 31-12-2018

Monument

Bevaringskriterier: b

Bevaringsprioritet: M3

Indskrift:

P. A. Freilev / f. 5-12-1841 / d. 6-4-1918 / Cathrine

Freilev / f. Reiff / f. 6-6-1850 / d. 4-4-1916 / Elna

Freilev / f. 21-4-1879 / d. 5-7-1922 / Familiegravsted.

Gravsted: Afdeling B, rk. 3 , nr. 12

Indhegning:

Type: Hæk, buksbom

Hjemfaldsdato: 31-12-2008

Monument

Bevaringskriterier: b,c

Bevaringsprioritet: M3

Indskrift:

Ole Jensen / * 30 jan. 1855 + 3 juli 1922 / og hustru /

Martha f. Nielsen / * 29 febr. 1856 + 20 juli 1948 /

Karen Jensen / * 12 marts 1888 + 16 juli 1958 / Karen

* 1882 + 1884. / Jens * 1855 + 1887.

Gravsted: Afdeling B, rk. 3 , nr. 26

Hjemfaldsdato: 31-12-87

Monument

Bevaringskriterier: g

Bevaringsprioritet: P1

Indskrift:

Generaldirektør / Th. Andersen - Alstrup / [*] 8

februar 1868 / + 28 februar 1947 / Hedevig /

Andersen Alstrup / f. Olesen / [*] 28 november 1873 /

+ 19 april 1929

Roller

Andersen-Alstrup, Theodor, generaldirektør. (Afdød, kendt person)

Litteraturhenvisning: Den Store Danske Encyklopædi

Gravsted: Afdeling B, rk. 3 , nr. 33

Hjemfaldsdato: 31-12-78

Monument

Bevaringskriterier: b,e
Bevaringsprioritet: M3

Indskrift:

Købmand / Jens Grønlund / * 12 januar 1839. / + 12 marts 1911. / Louise Grønlund / * 1 april 1844. / + 24 juni 1926. / Herrens venner ingensinde / mødes skal for sidste gang.

Roller

Schjørring, Jens N. L., præst. (Digter/forfatter (af citater på gravmindet.))
Bemærkninger: Den Danske Salmebog, 631,1,4.

Gravsted: Afdeling B, rk. 5 , nr. 4

Hjemfaldsdato: 31-12-2000

Antal øvrige monumenter på gravstedet: 2 natursten, overskårne.

Monument

Bevaringskriterier: c,e
Bevaringsprioritet: M4

Indskrift:

Her hviler / fru Emma Rienecker / f. Eriksson / * 10 febr. 1855 / i Gilberga (Värmland) / + 30 maj 1936 / i København / Johanna Rienecker / * 6 jan. 1881 / + 1 marts 1966 / Hvil i fred / En taknemmelig søn / satte dette minde

Roller

Søn, (donator)

Gravsted: Afdeling B, rk. 5 , nr. 19

Hjemfaldsdato: 31-12-74

Monument

Bevaringskriterier: g
Bevaringsprioritet: P2

Indskrift:

Gud er god / C. Christiansen / professor / f. 9 oktbr. 1843 / d. 28 novbr. 1917. / Hansine Christiansen / f. Ostenfeld / f. 8 novbr. 1861 / d. 24 novbr. 1937.

Roller

Christiansen, Christian, fysiker. (Afdød, kendt person)
Litteraturhenviisning: Dansk Biografisk Leksikon, 3. udg. (2 udg.)

Gravsted: Afdeling B, rk. 5, nr. 22

Indhegning:

Type: Gitter, støbejern

Bevaringskriterier: a,b

Bevaringsprioritet: M3

Bemærkninger: Jernfundament, 3 fag foran, inkl. låge, 5 fag på siderne; bagtil: ialt 5 fag, her af 3 høje gavle med 2 små fag imellem. Blad og kogledекoration, sortmalet, indskrift på låge: "Julius Jørgensen's Familiegravsted 1889 - 1939", rester efter støbermærke under lågen.

Identisk gitter i Axel Andersen: 'Assistens kirkegård. Rapport om gitre registreret 1980', nr. 81B, 936.

Hjemfaldsdato: 20-10-89

Antal øvrige monumenter på gravstedet: Hvid marmor tavle.

Monument

Bevaringskriterier: b

Bevaringsprioritet: M3

Indskrift:

Josefine Dyring, / f. Jørgensen. / * 16 august 1860, / + 27 juni 1891.

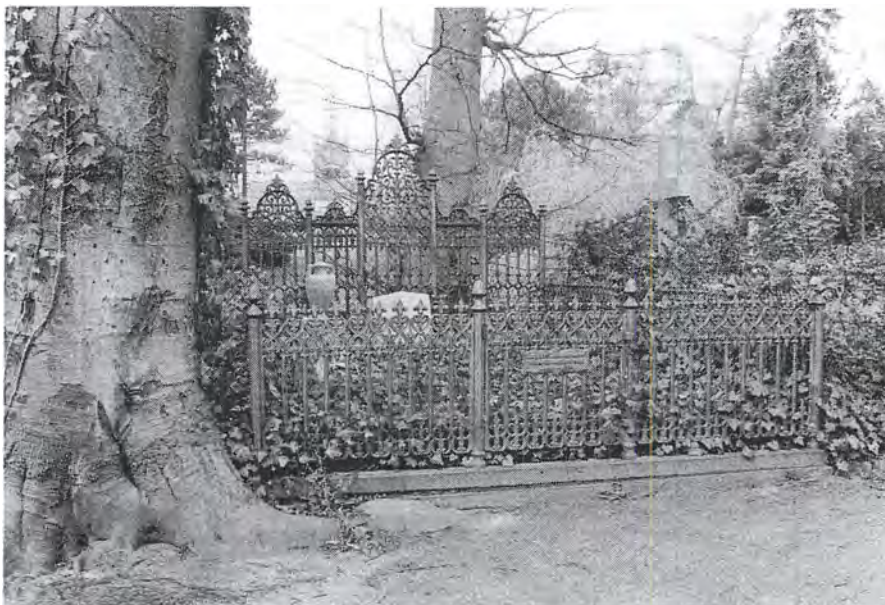

Gravsted: Afdeling B, rk. 5, nr. 23

Hjemfaldsdato: 31-12-76

Registrators bemærkninger:
Ønske om totalbevaring da gravstedet har særlig lokalhistorisk interesse.



Monument

Bevaringskriterier: g
Bevaringsprioritet: P1

Indskrift:

Ostenfelds / familie gravsted

Monument

Bevaringskriterier: g
Bevaringsprioritet: P1

Indskrift:

Proprietair / J. C. Ostenfeld / Bjerregaard / * 20 aug. 1834, / + 18 novbr. 1919.

Roller

Ostenfeld, J. C., proprietair. (Afdød, kendt person)
Litteraturhenviisning: Andet
Bemærkninger: Ostenfeld ejede Bjerregården, hvis jorder blev solgt til Vestre Kirkegård.

Monument

Bevaringskriterier: g
Bevaringsprioritet: P1

Indskrift:

Bjerregaard / 1868 - 1919 / Vestre kirkegaards / moderejendom

Gravsted: Afdeling B, rk. 5 , nr. 24

Indhegning:

Type: Natursten

Hjemfaldsdato: 31-12-2017



Monument

Bevaringskriterier: c.g

Bevaringsprioritet: P4 M3

Indskrift:

Petra

[bagside] Petra Ostenfeld / f. Fougner / * 2 juni 1883 / + 30 april 1917 / overretssagfører / Carl Ostenfeld / * 1 oktober 1875 / + 9 januar 1933

Roller

Ostenfeld, Carl, overretssagfører. (Afdød, kendt person)

Litteraturhenvisning: Kraks Blå Bog

Monument

Bevaringskriterier: c.g

Bevaringsprioritet: P4 M3

Indskrift:

Overretssagfører / Carl Ostenfeld / * 1 oktober 1875 / + 9 januar 1933 / Thurid Ostenfeld / født Thomsen / * 30 august 1896 / + 17 november 1951

Roller

Ostenfeld, Carl, overretssagfører. (Afdød, kendt person)

Litteraturhenvisning: Kraks Blå Bog

Gravsted: Afdeling B, rk. 5 , nr. 26

Hjemfaldsdato: 31-12-93



Monument

Bevaringskriterier: g

Bevaringsprioritet: P1

Indskrift:

Nis Petersen / og / Annalise

Roller

Petersen, Nis, forfatter. (Afdød, kendt person)

Litteraturhenvisning: Den Store Danske Encyklopædi

Gravsted: Afdeling B, rk. 6 , nr. 1

Hjemfaldsdato: 31-12-2004



Monument

Bevaringskriterier: f,g
Bevaringsprioritet: P2 M2

Indskrift:

F.L.W. Hellesens / familiegravsted

Roller

Hellesen, Wilhelm Louis Frederik, forretningsmand.
(Afdød, kendt person)
Litteraturhvisning: Dansk Biografisk Leksikon, 3. udg. (2 udg.)

Gravsted: Afdeling B, rk. 6 , nr. 8

Hjemfaldsdato: 31-12-68

Monument

Bevaringskriterier: c,e
Bevaringsprioritet: M3

Indskrift:

John Valdemar / Larsen, / Direktør i det Forenede / Dampskibsselskab. / f. 19 oktober 1871, / d. 6 december 1909. / Funktionærer ved D. F. D. S. / rejste dette minde.
[postament] Anna John Larsen, / f. 1 februar 1875 / d. 10 oktober 1948.

Roller

Funktionærer ved D. F. D. S., (donator)

Gravsted: Afdeling B, rk. 6 , nr. 9

Hjemfaldsdato: 31-12-75

Monument

Bevaringskriterier: f
Bevaringsprioritet: M1

Indskrift:

Valdemar . Holm / * 29 juli 1835 / + 20 februar 1908 / Elvira Holm / f. Bergstrøm / * 12 august 1845 / + 16 september 1927 / J . E. Georg Holm / 1864 - 1934 / Ove . V. Holm / 1878 - 1955

Roller

Wagner, Siegfried, billedhugger. (Kunstner, skaber)
Bemærkninger: Gravminder fra Københavns og Frederiksbergs Kirkegaarde. 1912, s. 45.

Gravsted: Afdeling B, rk. 7, nr. 1

Indhegning:
Type: Klinker

Hjemfaldsdato: 31-12-2008



Monument

Bevaringskriterier: f,g
Bevaringsprioritet: P1 M1

Indskrift:

[i felter omkring korsstamme] Lovet . være Gud .
som / efter . sin store . barm / -hertighed genfødte /
os . til . et . le-vende . haab / ved . Jesu . Kristi . op /
standel- -se . fra / de døde [1.Pet. 1,3]

[i nederste del af midtstykke] Dr: Thomas Skat .
Rørdam / Sjællands . Biskop / 11 . febr . 1832 - 25 .
september . 1909 / og . hustru / Marie . Rørdam . f .
Hauch / 13 . juni . 1834 - 18 . febr . 1915 / Til . lykke .
kæmpesamling . ja o . tusindfold . til . lykke . da / at .
du . var . her . saa . tro . især og . slap . saa . vel .
herfra

[på sokkel] Venner . reiste . dette . minde

[venstre sidefløj] Estrid Olsen / f. Clausen / 1 . juni .
1890 - 30 . april . 1944 / Agnete Clausen / 9 . marts .
1905 - 5 . februar . 1988

[højre sidefløj] Valgmenighedspræst / Johan Clausen
/ 10 . marts . 1860 -27 . marts . 1951 / Herdis
Clausen / f. Rørdam / 5 . febr . 1861 - 30 . decbr .
1950

Roller

Rørdam, Th. Sk., biskop. (Afdød, kendt person)
Litteraturhenvi sning: Den Store Danske Encyklopædi

Nyrop, Martin, arkitekt. (Kunstner, skaber)
Bemærkninger: Dokumenteret i Weilbachs
Kunstnerleksikon.

Brorson, H.A., biskop, salmedigter. (Digter/forfatter
(af citater på gravmindet.))

Bemærkninger: Salme 661, v. 3 i Den danske
Salmebog

Monument

Bevaringskriterier: g
Bevaringsprioritet: P4

Indskrift:

Præsten / Christian . Welding / 19 . 6 . 1858 / 11 . 4 .
1939 / Gerda Welding / født Rørdam / 26 . 11 . 1862 /
29 . 12 . 1940

Roller

Welding, Christian, præst. (Afdød, kendt person)
Litteraturhenvi sning: Dansk Biografisk Leksikon, 2.
udg.

Gravsted: Afdeling B, rk. 7 , nr. 3

Hjemfaldsdato: 31-12-75



Monument

Bevaringskriterier: b,e
Bevaringsprioritet: M4

Indskrift:

Borgmester i Nakskov / Preben Hoskiær / 1 okt. 1845 - 10 marts 1909 / Petra Elfride Hoskiær / 14 febr. 1856 - 9 marts 1945 / Kærlighed er lysets kilde

Roller

Grundtvig, Nicolai Frederik Severin, præst, salmedigter. (Digter/forfatter (af citater på gravmindet.))
Bemærkninger: Salme 608 v.1 i Den danske Salmebog.

Gravsted: Afdeling B, rk. 7 , nr. 8

Indhegning:
Type: Hæk, taks

Bemærkninger: 2 indgangsborner (marmor) afsluttet med kugle.

Hjemfaldsdato: 31-12-2031

Antal øvrige monumenter på gravstedet: 2 liggsten.
Gravstedet bør bevares i sin helhed.



Monument

Bevaringskriterier: c
Bevaringsprioritet: M3

Indskrift:

Direktør / Valdemar Hansens / familiegravsted

Monument

Bevaringskriterier: g
Bevaringsprioritet: P2

Indskrift:

Direktør / Valdemar Hansen / * 5 juni 1870 / + 9 juli 1951 / Elizabeth Hansen / f. Fife / *26 juni 1885 / + 19 august 1971

Roller

Hansen, Valdemar, industridrivende. (Afdød, kendt person)
Litteraturhenvisning: Dansk Biografisk Leksikon, 3. udg. (2 udg.)

Gravsted: Afdeling B, rk. 7 , nr. 9

Hjemfaldsdato: 31-12-91

Monument

Bevaringskriterier: c
Bevaringsprioritet: M3

Indskrift:

Albertine Sørensen / *21 april 1827, / + 12 juli 1911. /
Caroline Schibbye / * 15 november 1842, / + 3
oktober 1910.

Roller

Schannong, stenhugger. (Kunstner/håndværker, udøver)

Gravsted: Afdeling B, rk. 7 , nr. 12

Indhegning:
Type: Hæk, buksbom

Hjemfaldsdato: 31-12-2047

Antal øvrige monumenter på gravstedet: 1

Monument

Bevaringskriterier: e,f
Bevaringsprioritet: M2

Indskrift:

Inge Tove Speyer / * 24 april 1903 / + 2 august 1906 /
Lykkens underfulde Spil leger ej med Sjæle / Alting
føjes som Gud vil, giv heri at dvæle.

Roller

E. Nielsens Mekaniske Stenhuggeri, stenhugger.
(Kunstner/håndværker, udøver)

Ingemann, Bernhard Severin, forfatter.
(Digter/forfatter (af citater på gravmindet.))
Bemærkninger: Salme 718 v.4 i Den danske
Salmebog. På gravstenen står underfulde, men i
salmebogen fra 1988 står lunefulde.



Gravsted: Afdeling B, rk. 7 , nr. 14

Indhegning:

Type: Borner med kæde

Bevaringskriterier: c

Bevaringsprioritet: M3

Hjemfaldsdato: 31-12-2002

Registrators bemærkninger:

Ønske om totalbevaring da indgang og monument danner helhed.

Monument

Bevaringskriterier: f,g

Bevaringsprioritet: P2 M2

Indskrift:

Edvard Ehlers / professor dr. med. / f. 26 marts 1863 / d. 6 maj 1937 / Den sønderjyske fond / satte dette minde / 7 - 12 - 1937

Roller

Ehlers, Edvard, læge. (Afdød, kendt person)

Litteraturhenvi­sing: Dansk Biografisk Leksikon, 3. udg. (2 udg.)

Binz, F., (Kunstner, skaber)

Bemærkninger: Signeret bronzerelief.

Den sønderjyske fond, (donator)

Schannong, Peter, stenhuggermester. (Kunstner/håndværker, udøver)

Gravsted: Afdeling B, rk. 7 , nr. 16

Indhegning:

Type: Hæk, buksbom

Bemærkninger: Også forkant af natursten.

Hjemfaldsdato: 31-12-2001

Antal øvrige monumenter på gravstedet: 1 natursten.



Monument

Bevaringskriterier: g

Bevaringsprioritet: P2

Indskrift:

Hans Madsen / 1870 - 1941 / Kirstine Madsen / 1864 - 1948

Roller

Madsen, Hans, landmand. (Afdød, kendt person)

Litteraturhenvi­sing: Dansk Biografisk Leksikon, 3. udg. (2 udg.)

Gravsted: Afdeling B, rk. 7 , nr. 18

Indhegning:

Type: Hæk, buksbom

Hjemfaldsdato: 31-12-95

Monument

Bevaringskriterier: g

Bevaringsprioritet: P1

Indskrift:

Abigael Paulli / f. Kolderup Rosenvinge / 1856 - 1909.
/ Richard Paulli / overlæge dr. med. / 1846 -1911. /
Familiegravsted

Roller

Paulli, Richard Jakob, bibliotekar, litteraturhistoriker.
(Afdød, kendt person)

Litteraturhenvisning: Den Store Danske Encyklopædi

Bemærkninger: Intet mindesmærke.

Gravsted: Afdeling B, rk. 7 , nr. 22

Indhegning:

Type: Gravlåge

Bevaringskriterier: c

Bevaringsprioritet: M3

Bemærkninger: Lågen er af støbejern og med Georgs-kors. Den indgår i monumentet, da indskriften står her. På hver side af lågen en tilhugget pille af rosa, stokhugget granit med reliefhuggede Georgs-kors og runde reliefhuggede initialer på siderne: BVB

Hjemfaldsdato: 31-12-2001

Registrators bemærkninger:

Ønske om totalbevaring da låge og monument udgør helhed.

Monument

Bevaringskriterier: f

Bevaringsprioritet: M1

Indskrift:

[på låge] Ingenieur / B.V. Breinholts / * 13/3 1866 +
28/10 1907

Roller

Borch, Elna, billedhugger. (Kunstner, skaber)

Bemærkninger: Bronzeskulptur signeret 'E. Borch'. Gravminder fra Københavns og Frederiksbergs Kirkegaard. 1912, s. 43.

Gravsted: Afdeling B, rk. 7 , nr. 23

Hjemfaldsdato: 31-12-70

Monument

Bevaringskriterier: c

Bevaringsprioritet: M3

Indskrift:

Johannes Keller / * 3 november 1852 / + 6 november
1908. / og hustru / Caroline Keller / * 11 august 1847 /
+ 18 marts 1945.

Roller

E. Nielsens Mekaniske Stenhuggeri, stenhugger.
(Kunstner/håndværker, udøver)

Gravsted: Afdeling B, rk. 7, nr. 25

Hjemfaldsdato: 31-12-2100

Registrators bemærkninger:

Stelen er i stærkt forfald. Hvis man vælger at konservere, bør afflagninger sikres før nedtagning.

Monument

Bevaringskriterier: c,g
Bevaringsprioritet: P2 M2

Indskrift:

[fragmenter af græsk inskription] /
Oscar Wans[?]er / doctor medicinæ professor / ved
universitetet. / 19de marts 1846 7de marts 1906 /
Margrethe Wanscher / f. Hage / [?] 1850 - 18de dec[?]

Roller

Wanscher, Oscar, kirurg. (Afdød, kendt person)
Litteraturhenviing: Dansk Biografisk Leksikon, 3.
udg. (2 udg.)



Gravsted: Afdeling B, rk. 7, nr. 26

Hjemfaldsdato: 31-12-2100

Registrators bemærkninger:

Ønske om totalbevaring da alle gravstedets sten er tegnet af arkitekter fra familien Koch.



Monument

Bevaringskriterier: f,g
Bevaringsprioritet: P2 M1

Indskrift:

. Iustitarius . / . I . Høiesteret . / Peter . Frederik . Koch / . Formand . I . 10 aar . for . / Københavns . borgerraad / . . søn . af . architekt . / . Lørgen . Hansen . Koch . / . . og . Ida . født . Wulff . . / født . København . 22 . april / 1832 / død . sammensteds . 11 . iuni / . 1907 . / . I . en . alder . af . 75 . aar . / . Mathilde . Koch . / . Datter . af . digteren . / loh : Carsten . Hauch / og . Rinna . født . Brun . luul / . født . i . Sorø . d : 9 . april . / . 1831 / død . Ellekilde . 21 . januar / . 1910 . / . i . en . alder . af . 78 . aar .

Roller

Koch, Peter Frederik, højesteretsdommer. (Afdød, kendt person)

Litteraturhvisning: Dansk Biografisk Leksikon, 3. udg. (2 udg.)

Koch, Hans Henrik, arkitekt. (Kunstner, skaber)

Forstudier:

Kunstakademiet, Samlingen af Arkitekturtegninger. Tegninger og forretningspapirer i arkitekt Mogens Kochs arkiv.

Monument

Bevaringskriterier: e,f
Bevaringsprioritet: M1

Indskrift:

Raadsformand / Einer . Koch / født . København . 7 oktr / 1875 / død . sammesteds . 3 . marts / 1926 / Saa . bliver . da . tro . haab . / . kærlighed . disse . tre . / men . størst . iblandt . / . disse . er . kærlighed . / 1 . kor . 13 . 13

Roller

Koch, Mogens, arkitekt. (Kunstner, skaber)

E. Nielsens Mekaniske Stenhuggeri, stenhugger. (Kunstner/håndværker, udøver)

Forstudier:

Tegning på Kunstakademiet, Samlingen af Arkitekturtegninger.

Monument

Bevaringskriterier: f
Bevaringsprioritet: M1

Indskrift:

Maja . Koch / født . Hansen / 3 . 2 . 1883 / 17 . 1 . 1966

Roller

Koch, Mogens, arkitekt. (Kunstner, skaber)

E. Niensens Mekaniske Stenhuggeri, stenhugger.
(Kunstner/håndværker, udøver)

Forstudier:

Kunstakademiet, Samlingen af Arkitekturtegninger.



Monument

Bevaringskriterier: f
Bevaringsprioritet: M1

Indskrift:

Karen . Johanne . Koch / 22 . 5 . 1864 / 25 . 1 . 1915

Roller

Koch, Mogens, arkitekt. (Kunstner, skaber)

E. Niensens Mekaniske Stenhuggeri, stenhugger.
(Kunstner/håndværker, udøver)

Forstudier:

Kunstakademiet, Samlingen af Arkitekturtegninger.

Monument

Bevaringskriterier: f
Bevaringsprioritet: M1

Indskrift:

Ida . Mathilde . Koch / 3 . 7 . 1862 / 17 . 6 . 1936

Roller

Koch, Mogens, arkitekt. (Kunstner, skaber)

E. Niensens Mekaniske Stenhuggeri, stenhugger.
(Kunstner/håndværker, udøver)

Forstudier:

Kunstakademiet, Samlingen af Arkitekturtegninger.

Monument

Bevaringskriterier: f
Bevaringsprioritet: M1

Indskrift:

Inger . Marie . Koch / 19 . 1 . 1866 / 30 . 7 . 1956

Roller

Koch, Mogens, arkitekt. (Kunstner, skaber)

E. Nielsens Mekaniske Stenhuggeri, stenhugger.
(Kunstner/håndværker, udøver)

Forstudier:

Kunstakademiet, Samlingen af Arkitekturtegninger.

Gravsted: Afdeling B, rk. 8 , nr. 1

Indhegning:

Type: Andet

Bevaringskriterier: f

Bevaringsprioritet: M1

Bemærkninger: Buksbomhæk og bormer med gravlåge designet til monumentet.

Hjemfaldsdato: 31-12-2006

Registrators bemærkninger:

Ønske om totalbevaring da indgang og monument danner helhed.



Monument

Bevaringskriterier: f,g

Bevaringsprioritet: P2 M1

Indskrift:

S . A . v . d . Aa . Kühle / 27 . okt . 1849 / 12 . apr .
1906 / J . E . v . d . Aa . Kühle / født . Wibroe / 27 .
marts . 1851 / 2 . okt . 1933 / Pax / Kay v . d . Aa .
Kühle / f . 25-6-1877 . d . 18-4-1925

Roller

Kühle, Søren A. v. d. Aa, bryggeridirektør. (Afdød, kendt person)

Litteraturhenviisning: Dansk Biografisk Leksikon, 3. udg. (2 udg.)

Jerndorff, August Andreas, maler. (Kunstner, skaber)

Bemærkninger: Gravminder fra Københavns og Frederiksbergs Kirkegaarde. 1912. - Eva de la Fuente Pedersen og Marianne Linnée Nielsen: 'Gravsten og Grønkål'. Nationalmuseets Arbejdsmark 1999, s. 132f., fig. 11.

Bindesbøll, Thorvald, arkitekt. (Kunstner, skaber)

Bemærkninger: Se ovenfor.

Larsen Stevns, Niels, maler, billedhugger.

(Kunstner/håndværker, udøver)

Bemærkninger: Leo Swane: Niels Larsen Stevns. København 1951, s. 128.

Forstudier:

Skitser på Kunstindustrimuseet.

Gravsted: Afdeling B, rk. 8 , nr. 7

Hjemfaldsdato: 31-12-2004

Monument

Bevaringskriterier: g
Bevaringsprioritet: P2

Indskrift:

Dommer / Aage Sachs / 1887 - 1944

Roller

Sachs, Aage, jurist. (Afdød, kendt person)
Litteraturhenvisning: Dansk Biografisk Leksikon, 3. udg. (2 udg.)

Gravsted: Afdeling B, rk. 9 , nr. 1

Indhegning:

Type: Borner med stænger

Bevaringskriterier: f

Bevaringsprioritet: M2

Bemærkninger: Lågen mangler og bør reetableres.

Hjemfaldsdato: 31-12-96

Registrators bemærkninger:

Antal øvrige monumenter på gravstedet: 2 sten.

Monument og indgangsparti udgør et designet hele og bør bevares samlet.

Ifølge konservator Susanne Trudsø har indgangspartiets borner revner, som kan føre til frostsprængninger. Brudfladerne bør lukkes og lågens bronzetappe bør udskiftes med ståltagpe for at hindre yderligere korrosion. Fuger på monumentet bør reetableres for at hindre fugtskader.

Monument

Bevaringskriterier: f,g
Bevaringsprioritet: P4 M1

Indskrift:

C.C. Møllmanns / familie= / gravsted

Roller

Møllman, C.C., malermester. (Afdød, kendt person)
Litteraturhenvisning: Kraks Blå Bog

Møllmann, Christian, malermester. (Afdød, kendt person)

Litteraturhenvisning: Kraks Blå Bog

Clemmesen, Andreas, arkitekt. (Kunstner, skaber)

Gravsted: Afdeling B, rk. 9 , nr. 3

Indhegning:

Type: Hæk, buksbom

Bevaringskriterier: c

Bevaringsprioritet: M3

Bemærkninger: Desuden to borner med kæde.

Hjemfaldsdato: 31-12-2000

Registrators bemærkninger:

Antal øvrige monumenter på gravstedet: 3 liggesten.

Ønske om totalbevaring da indgang, monument og hæk danner helhed.

Monument

Bevaringskriterier: c
Bevaringsprioritet: M3

Indskrift:

Med Gud / Justitsraad / C. Torps / familiegravsted / - / Justitsraad, prokurator / C. Torp / R. af D. / * 18 marts 1837, + 14 febr. 1909. / og hustru / Thora Emilie Torp / født Loffler / * 17 marts 1833 + 16 maj 1916. / Ottilie Fog / født Torp / * 2 oktbr. 1865 + 28 oktbr. 1957.

Gravsted: Afdeling B, rk. 9 , nr. 4

Indhegning:

Type: Borner med kæde

Bemærkninger: Borner med kæde og buskbom beplantning.

Hjemfaldsdato: 31-12-2010

Antal øvrige monumenter på gravstedet: 2 sten.

Monument

Bevaringskriterier: f

Bevaringsprioritet: M1

Indskrift:

Brygger / Otto og Dorothea / Marstrands /

familiegravsted /

[højre side af blokken]

Anna Marstrand / f. 14/7 1878 - d. 23/12 1910

Roller

Smith, Carl Wilhelm Daniel Rohl, billedhugger.

(Kunstner, skaber)

Bemærkninger: Bronzeskulptur signeret 'C. Rohl-Smith.'

Aug. E. Jensen, Broncestøber, København,
(Bronzestøberi)

Gravsted: Afdeling B, rk. 9 , nr. 5b

Indhegning:

Type: Hæk

Hjemfaldsdato: 31-12-64

Bemærkninger til anlæggets tilstand: Meget tilgroet. Monumentet er væltet og bør straks rejses og stabiliseres.



Monument

Bevaringskriterier: f,g

Bevaringsprioritet: P1 M1

Indskrift:

Hjalmar / Bergstrøm

[bagside] 1868-1914

Roller

Bergstrøm, Hjalmar, forfatter. (Afdød, kendt person)

Litteraturhvisning: Den Store Danske Encyklopædi

Wagner, Siegfried, billedhugger. (Kunstner, skaber)

Forstudier:

Flere signerede forstudier i privatsamling.

Gravsted: Afdeling B, rk. 9 , nr. 6

Indhegning:

Type: Hæk, buksbom

Hjemfaldsdato: 31-12-2019



Monument

Bevaringskriterier: f,g

Bevaringsprioritet: P2 M1

Indskrift:

Orgelmesteren / Johan Gottfred / Matthison-Hansen / 1-11-1832 . 14-10-1909 / Hustru / Helga / f. Müller / 28 . 10 . 1841 . . 12 . 12 . 1919 / Venner . satte . dette . minde

Roller

Matthison-Hansen, J. Gottfred, organist. (Afdød, kendt person)

Litteraturhenviing: Dansk Biografisk Leksikon, 3. udg. (2 udg.)

Martin-Hansen, Carl, billedhugger. (Kunstner, skaber)
Bemærkninger: V. J. Mørk Hansen: 'Danske Gravmæler fra den nyeste tid'. Skønvirke. Meddelelser fra Selskabet for Dekorativ Kunst. 1916, s. 179.

Venner, (donator)

Gravsted: Afdeling B, rk. 9 , nr. 8

Indhegning:

Type: Hæk, buksbom

Hjemfaldsdato: 31-12-2100

Registrators bemærkninger:

Oprindeligt var gravstedet på 50 kvadratmeter og beplantet med store piletræer og "et væld af hvide roser og margueritter, Bangs yndlingsblomst" (Bogvennen 1917, nr.23, s.415).

Monument

Bevaringskriterier: g

Bevaringsprioritet: P1

Roller

Bang, Hermann, forfatter. (Afdød, kendt person)

Litteraturhenviing: Den Store Danske Encyklopædi

Bemærkninger: Intet gravminde (efter forfatterens eget ønske).

Gravsted: Afdeling B, rk. 9 , nr. 10

Indhegning:

Type: Hæk, buksbom

Hjemfaldsdato: 31-12-2005

Antal øvrige monumenter på gravstedet: 2 gravsten.

Monument

Bevaringskriterier: b

Bevaringsprioritet: M4

Indskrift:

Anna / Meyer-Johansen / * 31 . 8 1902 / + 11 . 3 1985 / Direktør / Thormod / Meyer-Johansen / * 1 . 8 1901 / + 13 . 5 1956 / Bent Kirkemo / * 7 . 9 1930 / + 18 . 8 1969 / Af støv er du / og til støv vender / du tilbage

Gravsted: Afdeling B, rk. 9 , nr. 12

Hjemfaldsdato: 31-12-2001

Antal øvrige monumenter på gravstedet: 1 (mage til de to øvrige liggester).



Monument

Bevaringskriterier: f,g

Bevaringsprioritet: P1 M1

Indskrift:

Maleren / Frants / Henningsen / * 22 . juni . 1850 + 20 . marts . 1908 / Hans . venner / reiste / dette . minde / Thora / Henningsen / født / Vermehren / * 26 . dec . 1859 + 15 . jan . 1943.

Roller

Henningsen, Frants, maler og illustratør. (Afdød, kendt person)

Litteraturhenviisning: Den Store Danske Encyklopædi

Henningsen, Thorkild, arkitekt. (Kunstner, skaber)

Bemærkninger: Gravminder fra Københavns og Frederiksbergs Kirkegaarde. 1912, s. 45.

Venner, (donator)

Monument

Bevaringskriterier: g

Bevaringsprioritet: P1

Indskrift:

Thorkild / Henningsen / * 7 februar 1884 / + 27 januar 1931. / Grete / Henningsen / F. Ewald / * 23 oktober 1896 / + 11 marts 1970

Roller

Henningsen, Thorkild, arkitekt. (Afdød, kendt person)

Litteraturhenviisning: Den Store Danske Encyklopædi

Monument

Bevaringskriterier: g

Bevaringsprioritet: P3

Indskrift:

Frants Michael / Henningsen / * 8 august 1889 / + 10 maj 1908 / Hans Henrik / Henningsen / + 14 juni 1886 / + 19 maj 1952

Roller

Henningsen, Hans, maler. (Afdød, kendt person)

Litteraturhenviisning: Dansk Biografisk Leksikon, 3. udg. (2.udg.), Weilbach, 4.udg. (3. udg.)

Gravsted: Afdeling B, rk. 9 , nr. 15

Indhegning:
Type: Andet

Bemærkninger: Hegn med låge og buskbomhæk

Hjemfaldsdato: 31-12-2100

Monument

Bevaringskriterier: g
Bevaringsprioritet: P2

Indskrift:

J. W. Frohne. / R. af D. og Dbgsm. / født den 15 August 1832. død den 13 Juli 1909 / Marie Frohne / født den 25 Marts 1843. død den 19 August 1925 / Agnes Louise Frohne / født den 14 Febr. 1841, død den 29 April 1927 / JER. 31.3.

Roller

Frohne, J.W., samler. (Afdød, kendt person)
Litteraturhenvi­sing: Dansk Biografisk Leksikon, 3. udg. (2 udg.)

Gravsted: Afdeling B, rk. 9 , nr. 17

Hjemfaldsdato: 31-12-87



Monument

Bevaringskriterier: f
Bevaringsprioritet: M1

Indskrift:

. Skibsrheder . / Oluf : Chr : Johnsen / 1873 1910 / - / og hustru / Astrid : Inger / 1883 1967
[bagside af relief] Venner reiste dette minde

Roller

Bundgaard, Anders Jensen, billedhugger. (Kunstner, skaber)
Bemærkninger: Bronzerelief signeret 'AJB'. V. J. Mørk Hansen: 'Danske gravmæler fra den nyeste tid'. Skønvirke. Meddelelser fra Selskabet for Dekorativ Kunst. 2. årg. 1916, s.168.

Venner, (donator)

Gravsted: Afdeling B, rk. 9, nr. 18

Indhegning:

Type: Hæk, buksbom

Bemærkninger: Takstræer flankerer indgangen.

Hjemfaldsdato: 31-12-2100

Registrators bemærkninger:

Antal øvrige monumenter på gravstedet: 1 natursten.

Monument

Bevaringskriterier: c,g

Bevaringsprioritet: P1 M3

Indskrift:

[skrevet i cirkel] Coelum undique et undique coelum

P. A. F. S. Vedel / 1823-1911. / og hustru / Fanny f. Hebbe / 1833-1912. / Peter Vedel Havneingeniør / 1862-1922. / Henrik Vedel departementschef / 1867-1932. / Annette Vedel fabriksinspektør / 1863-1943.

Roller

Vedel, Peter August, direktør i udenrigsministeriet. (Afdød, kendt person)

Litteraturhenvi­sing: Den Store Danske Encyklopædi

Vedel, Peter, havneingeniør. (Afdød, kendt person)
Litteraturhenvi­sing: Dansk Biografisk Leksikon, 3. udg. (2 udg.)

Vedel, Henrik, indenrigsminister, departementschef, rådsformand. (Afdød, kendt person)
Litteraturhenvi­sing: Dansk Biografisk Leksikon, 3. udg. (2 udg.)

Gravsted: Afdeling B, rk. 9, nr. 20

Hjemfaldsdato: 31-12-91

Monument

Bevaringskriterier: g

Bevaringsprioritet: P1

Indskrift:

Jens / Hassing-Jørgensen / * 3. 9. 1872 + 27. 6. 1952 / og hustru / Agnes Hassing-Jørgensen / * 1. 4. 1878 + 7. 12. 1961

Roller

Hassing-Jørgensen, J., minister, bankdirektør. (Afdød, kendt person)

Litteraturhenvi­sing: Den Store Danske Encyklopædi

Samlet bedømmelse

Afdelingens ældste bevarede gravsteder er fra slutningen af 1880'erne og ligger på række 1-2, hvor nogle af kirkegårdens første familiegravsteder blev indrettet. Række 4, 5 og 6 udgør sammen med B7, B9 og hele afdeling D et område, som med sine havearkitektoniske værdier udgør en bevaringsværdig del af kirkegården. Den tætte bevoksning af massive hække og høje gamle takstræer og andre nåletræer giver sammen med en labyrintisk plan en helt særlig stemning. Række 4, 5 og 6 fik deres nuværende planløsning i 1910-14, da området gik fra at være liniegrave til 1. klasse familiegrave.

Afdeling C udmærker sig også ved sine mausolæer. Kirkegårdens første mausolæum er det, som legatstifter og ingeniør Johan Petersen opførte til minde om hustruen Milly Petersen. Det blev tegnet i 1914 af arkitekt Carl Brummer, som også stod for det italienske soldatermindesmærke på katolsk afdeling. Det andet mausolæum tilhørende familien Kraft er et hidtil ukendt værk af arkitekt Holger Jacobsen.

Maleren Vilhelm Hammershøi hører til afdelingens mest berømte afdøde. Hans monument blev formgivet af Thorvald Bindsbøll, som i følgeskab med andre kunstnerpersonligheder fra skønvirketiden står for nogle af kirkegårdens mange unikke og fornyende gravminder. Det gælder eksempelvis forfatteren og præsten Edvard Blaumüllers stele, designet af Thorvald Bindsbøll og Joakim Skovgaard, samt Caroline Sophie Bestles stele, designet af Joakim Skovgaard og hugget af Niels Larsen Stevns. Afdelingen rummer også flere bevaringsværdige monumenter fra 1920'erne og 30'erne. Det gælder eksempelvis fabrikant C. A. Olesens monument, som gennem signerede tegninger i Samlingen af Arkitekturtegninger på Kunstakademiet har kunnet bestemmes som arkitekt Alf Cock-Clausens værk. Det har endvidere vist sig, at billedhuggeren Kai Nielsen er kunstneren bag stelen over bankdirektør Axel Heide.



C-5-4

Gravsted: Afdeling C, rk. 1 , nr. 7

Indhegning:

Type: Gitter, støbejern

Bevaringskriterier: b

Bevaringsprioritet: M3

Bemærkninger: Støbejernsgitter på granitfundament, 3 x 3 fag. Franske liljer og mæanderborter. Gråmalet.

Hjemfaldsdato: 31-12-88

Monument

Bevaringskriterier: g

Bevaringsprioritet: P4

Indskrift:

Arendal Christen / Høy / * 21 marts 1850 / + 24 januar 1888 / og hans søster / Aline Charlotte / Høy / * 16 november 1841 / + 4 april 1926.

Roller

Høy, Arendal Christen, kandestøber. (Afdød, kendt person)

Litteraturhenviisning: Andet

Bemærkninger: Poul Halkjær Kristensen. Danske Tinmærker ved Holger Rasmussen. Nyt Nordisk Forlag. København.

Gravsted: Afdeling C, rk. 1, nr. 9

Hjemfaldsdato: 31-12-2004

Monument

Bevaringskriterier: g
Bevaringsprioritet: P1

Indskrift:

Fhv Trafikminister / Direktør / N. Fisker / 1886 - 1939
/ Karin Fisker / 1887 - 1966

Roller

Fisker, Niels Peter, trafikminister, direktør. (Afdød, kendt person)
Litteraturhvisning: Den Store Danske Encyklopædi

Gravsted: Afdeling C, rk. 1, nr. 15

Hjemfaldsdato: 31-12-94



Monument

Bevaringskriterier: c,g
Bevaringsprioritet: P1 M2

Indskrift:

Henrik Olrik. / * 24 mai 1830. + 2 jan 1890. / Hermina
Olrik. / født Valentiner / * 23 nov 1839. + 13 mai 1917.

Roller

Olrik, Henrik, maler & billedhugger. (Afdød, kendt person)
Litteraturhvisning: Weilbach, 4. udg. (3. udg.)

Olrik, Dagmar, maler & væver. (Afdød, kendt person)
Litteraturhvisning: Den Store Danske Encyklopædi
Bemærkninger: Dagmar Olrik er begravet i gravstedet, men der er intet monument.

Gravsted: Afdeling C, rk. 1, nr. 22

Indhegning:
Type: Hæk, buksbom

Hjemfaldsdato: 31-12-2037

Monument

Bevaringskriterier: g
Bevaringsprioritet: P2

Indskrift:

Kammerherre / Johan Chr. W. Kruse / 26 . 3 . 1880 -
26 . 10 . 1964 / kammerherreinde / Grethe Kruse / 10
. 11 . 1902 - 13 . 2 . 1997

Roller

Kruse, J. C. W., ambassadør. (Afdød, kendt person)
Litteraturhvisning: Dansk Biografisk Leksikon, 3.
udg. (2 udg.)

Gravsted: Afdeling C, rk. 1, nr. 23

Hjemfaldsdato: 31-12-88

Monument

Bevaringskriterier: g
Bevaringsprioritet: P1

Indskrift:

Nina Abrahamson / f. Paulsen / 1835-1906. / oberst / -
raadmand / f. Abrahamson / 1822-1911.

Roller

Abrahamson, Frederik, oberst, raadmand. (Afdød, kendt person)
Litteraturhenvi­sing: Festskrift i Anledning af Vestre Kirkegaards 50-aars Bestaaen. Kbh 1920.

Gravsted: Afdeling C, rk. 1, nr. 34

Hjemfaldsdato: 31-12-45

Monument

Bevaringskriterier: g
Bevaringsprioritet: P2

Indskrift:

Borups / Familiegravsted

Roller

Borup, Ludvig Christian, borgmester. (Afdød, kendt person)
Litteraturhenvi­sing: Dansk Biografisk Leksikon, 3. udg. (2 udg.)

Gravsted: Afdeling C, rk. 2, nr. 1

Indhegning:

Type: Gitter, smedejern med indsatte støbejernsdele
Bevaringskriterier: b
Bevaringsprioritet: M3

Bemærkninger: Jernfundament. 3 x 3 fag. Sortmalet.

Hjemfaldsdato: 31-12-88

Registrators bemærkninger:

Gitteret er intakt. Lignende gitre: J-5-5, K-3-3, G-2-6, N-13-4 m.fl.

Monument

Bevaringskriterier: c,e,g
Bevaringsprioritet: P2 M3

Indskrift:

Peter Conrad Rothe, / Stiftsprovst, dr.theol. / * 17 juni 1811, + 13 december 1902. / og hustru / Vilhelmine Rothe / f.

Kolderup-Rosenvinge, / * 15 juni 1823, + 14 februar 1888. / Saa bliver tro, haab, kjærlighed, / disse tre. / Anna Rothe / * 27 januar 1858, + 27 august 1939.

Roller

Rothe, Peter Conrad, præst. (Afdød, kendt person)
Litteraturhenvi­sing: Kirkegaardens jubilæumsbøger, Dansk Biografisk Leksikon, 3. udg. (2. udg.)
Bemærkninger: Forestod den første begravelse på kirkegården.

Gravsted: Afdeling C, rk. 2 , nr. 2

Hjemfaldsdato: 31-12-91

Bemærkninger til anlæggets tilstand: Det foreslås at genskabe vedbend eller lign. omkring stenen.

Monument

Bevaringskriterier: f.g
Bevaringsprioritet: P2 M2

Indskrift:

[i cirklen] Marie Nicoline Thalbitzer Victor Alexander Thalbitzer
[i korset] Tro Kiærlighed Haab
[i de fire mellemrum] 9.9.1829 3.9.1902 14.2.1839 16.7.1924

Roller

Thalbitzer, Viggo Alexander, arkitekt. (Afdød, kendt person)

Litteraturhvisning: Dansk Biografisk Leksikon, 3. udg. (2. udg.), Weilbach, 4. udg. (3. udg.)

Bemærkninger: Viggo Thalbitzer er ikke nævnt på stenen. Man kunne formode, at han som arkitekt har designet monumentet over sin hustru og sin far.

Thalbitzer, Victor Alexander, oberstløjtnant. (Afdød, kendt person)

Litteraturhvisning: Dansk Biografisk Leksikon, 3. udg. (2 udg.)



Gravsted: Afdeling C, rk. 2 , nr. 15

Indhegning:

Type: Hæk, thuja

Hjemfaldsdato: 31-12-2050

Antal øvrige monumenter på gravstedet: 1 liggesten.



Monument

Bevaringskriterier: e,f,g

Bevaringsprioritet: P2 M1

Indskrift:

Præsten / Jörgen Her= / man Monrad / 1848 - 1903 / Under Korsets / Mærke svang han / Aandens Sværd / Venner rejste / denne Sten

Roller

Monrad, J.H., præst, forfatter. (Afdød, kendt person)

Litteraturhenvisning: Dansk Biografisk Leksikon, 3. udg. (2 udg.)

Skovgaard, Niels Kristian, maler, billedhugger. (Kunstner, skaber)

Bemærkninger: Gravminder fra Københavns og Frederiksbergs Kirkegaarde. 1912, s. 38. - Eva de la Fuente Pedersen: 'Tradition og Fornyelse'. Kirkegårdskultur 2000, s.52, fig. 4.

Larsen Stevns, Niels, maler, billedhugger. (Kunstner, skaber)

Bemærkninger: Leo Swane: Niels Larsen Stevns. København 1951, s.128 (Stevns har hugget granitkorset efter udkast af Skovgaard).

Grundtvig, Nicolai Frederik Severin, præst, salmedigter. (Digter/forfatter (af citater på gravmindet.))

Bemærkninger: Omskrivning af salme 249, v. 5 i Den danske Salmebog.

Venner, (donator)

Gravsted: Afdeling C, rk. 2 , nr. 16

Hjemfaldsdato: 31-12-89

Monument

Bevaringskriterier: e

Bevaringsprioritet: M4

Indskrift:

Kreaturkommissionær / Knud C. Knudsen / * 15. 3. 1884 + 31. 12. 1948 / og hustru / Emmy Knudsen / * 8. 5. 1894 + 6. 8. 1964

Gravsted: Afdeling C, rk. 2, nr. 23

Indhegning:

Type: Borner med kæde

Bevaringskriterier: b

Bevaringsprioritet: M4

Bemærkninger: Bornerne er af støbejern bortset fra hjemmebornene, som er af rød/grå granit.
Granitfundament.

Hjemfaldsdato: 31-12-2100

Ønske om totalbevaring da indhegning og monument udgør helhed.

Monument

Bevaringskriterier: e

Bevaringsprioritet: M4

Indskrift:

Andreas Ditlevsen / * 22 oktober 1816, / + 25 oktober 1902. / Christine Ditlevsen / * 10 marts 1829, / + 19 september 1918. / Frølich Ditlevsen / * 11 september 1852, / + 19 juni 1894. / Petra Ditlevsen / * 8 september 1864, / + 17 december 1952.

[postament] Sandelig siger jeg eder / uden I omvende eder, / og blive som børn, / komme I ingenlunde ind / i himmeriges rige. / Matt. 18, 3. / Købt saa længe / kirkegaarden bestaar.

Gravsted: Afdeling C, rk. 3, nr. 1

Indhegning:

Type: Gitter, smedejern med indsatte støbejernsdele

Bevaringskriterier: b

Bevaringsprioritet: M3

Bemærkninger: Smedejernsgitter på cementsokkel, 5 x 3 fag inkl. låge, høj to-fagsgavl, franske lijler på stangspidser, kugleafslutning på borner, ubemalet.

Hjemfaldsdato: 31-12-90

Antal øvrige monumenter på gravstedet: Tre diabastavler.

Bemærkninger til anlæggets tilstand: Gitteret i god stand.

Monument

Bevaringskriterier: f

Bevaringsprioritet: M3

Indskrift:

Knud Hansen / født 9 marts 1845, / død 5 december 1892. / Josephine Hansen / født Erichsen / født 19 marts 1846, / død 20 april 1903.

[postament] Knud Hansen / og / Otto Erichsens / Familie - gravsted / 1893.

Roller

Petersen, Nielsine, billedhugger. (Kunstner, skaber)
Bemærkninger: Bronzeportræt signeret og dateret 'N. Petersen 93'.

Gravsted: Afdeling C, rk. 3, nr. 8

Indhegning:

Type: Tilhuggede sten

Bemærkninger: Også baghæk, buksbom.

Hjemfaldsdato: 31-12-2017

Monument

Bevaringskriterier: g

Bevaringsprioritet: P3

Indskrift:

Ib Martin Jensen / 17.6.1906 - 26.6.1979 / Ulla Tafdrup / 14.10.1907 - 28.12.1996

Roller

Jensen, Ib Martin, arkitekt. (Afdød, kendt person)
Litteraturhenvisning: Weilbach, 4. udg. (3. udg.)

Gravsted: Afdeling C, rk. 3, nr. 12

Hjemfaldsdato: 31-12-89

Monument

Bevaringskriterier: a,b
Bevaringsprioritet: M4

Indskrift:

Bodil Møller / f. Johansen, / * 13 decbr. 1836, / + 2 juni 1896. / Lars Johansen / * 9 marts 1834, / + 4 april 1907 / Johannes Peter / Møller / * 5 marts 1837, / + 22 april 1910 / Dorthea Marie / Johansen / * 6 marts 1879, / + 5 januar 1912. / Elisabeth Thaning / f. Johansen, / * 29 april 1840, / + 18 januar 1914. [postament] Edgard Carl Rasmussen / * 17 decbr. 1858, + 6 decbr. 1920. / Mary Louise Rasmussen / født Møller / * 10 april 1874, + 14 marts 1939. / Johansen og Møllers / familie-gravsted

Gravsted: Afdeling C, rk. 3, nr. 13

Hjemfaldsdato: 31-12-68

Monument

Bevaringskriterier: a,b
Bevaringsprioritet: M3

Indskrift:

Skibsbygger / A. Hartmanns / familie / begravelse. [på bagsiden] 1888

Gravsted: Afdeling C, rk. 4, nr. 1

Indhegning:

Type: Hæk, buksbom

Hjemfaldsdato: 31-12-65

Monument

Bevaringskriterier: c,g
Bevaringsprioritet: P4 M3

Indskrift:

Aage / Jespersen / 6 aug . 1872 - 28 febr . 1915 / Cathinka / Jespersen / 21 dec . 1858 - 11 oct . 1926

Roller

Jespersen, Aage, direktør. (Afdød, kendt person)

Litteraturhenviisning: Kraks Blå Bog

Gravsted: Afdeling C, rk. 4, nr. 2

Indhegning:
Type: Andet
Bevaringskriterier: f
Bevaringsprioritet: M1

Bemærkninger: Indhegning består af lav bred kantsten med kantbevoksning af euonymus. Mærker efter låge.

Hjemfaldsdato: 31-12-2031

Registrators bemærkninger:
Ønske om totalbevaring da anlæg og monument udgør helhed tegnet af arkitekt Alf Cock- Clausen.



Monument

Bevaringskriterier: f,g
Bevaringsprioritet: P2 M1

Indskrift:

[hovedtavle] Direktør Etatsraad / C. A. Olesen. / * 27.6.1845. + 20.6.1920. / Nik. Olesen. / * 22.6.1851 + 16.3.1932.

[venstre fløj] Karen Margrethe / Ahlmann-Ohlsen / * 17 marts 1909 / + 25 juli 1996 / Katharina / Ahlmann-Ohlsen / * 5 nov. 1986 / + 2 maj 1973 / Direktør / Jørgen Ohlsen / * 16 febr. 1881 / + 6 april 1954

[højre fløj] Overretssagfører / Niels Olesen / * 20 aug. 1881 / + 11 okt. 1956 / Asta Olesen / f. Löffler / * 7 nov. 1895 / + 1 nov. 1983 / Jensine Nicoline / Høygaard / * 23 novb. 1821 / + 18 febr. 1915

Roller

Olesen, C.A., fabrikant. (Afdød, kendt person)
Litteraturhenvisning: Dansk Biografisk Leksikon, 3. udg. (2 udg.)

Olesen, Niels, etatsråd, direktør. (Afdød, kendt person)
Litteraturhenvisning: Dansk Biografisk Leksikon, 3. udg. (2 udg.)

Cock-Clausen, Alfred, arkitekt. (Kunstner, skaber)
Bemærkninger: Eva de la Fuente Pedersen: 'Tradition og Fornyelse'. Kirkegårdskultur 2000, s.56, fig. 9.

Forstudier:

Kunstakademiet, Samlingen af Arkitekturtegninger.

Gravsted: Afdeling C, rk. 4, nr. 3

Indhegning:
Type: Borner
Bevaringskriterier: c
Bevaringsprioritet: M3

Bemærkning: Granitborner og bronzestænger. I E. Nielsens katalog er der en anden låge på gravstedet.

Hjemfaldsdato: 31-12-2002

Registrators bemærkninger:
Ønske om totalbevaring da monument og indhegning udgør helhed.

Monument

Bevaringskriterier: c
Bevaringsprioritet: M2

Indskrift:

Thora - Johanne / Harder / 24 . august . 1852 / 27 . december . 1911 / Janus - Georg / Harder / 16 . august . 1846 / 16 . december . 1912

Roller

E. Nielsens Mekaniske Stenhuggeri, stenhugger. (Kunstner/håndværker, udøver)

Gravsted: Afdeling C, rk. 4 , nr. 5

Indhegning:
Type: Borner
Bevaringskriterier: c
Bevaringsprioritet: M3

Hjemfaldsdato: 31-12-2020

Registrators bemærkninger:
Antal øvrige monumenter på gravstedet: 1 blok, 1 liggesten.
Ønske om totalbevaring da monument og indgang udgør helhed.

Monument

Bevaringskriterier: c
Bevaringsprioritet: M2

Indskrift:

[bundsten] C. Scheelkes familie _gravsted.
[venstre fløj] Alfred Scheelke / * 25 jan. 1884. / + 23 marts 1912 / Claus Scheelke / * 30 april 1837 / + 11 decbr. 1914 / Bodil Scheelke / * 13 marts 1915 / + 28 marts 1916
[højre fløj] Ida Scheelke / * 7 septbr. 1846 / + 13 april 1920 / Alfred Scheelke / * 15 juni 1912 / + 2 april 1936 / Carl Scheelke / * 7 april 1880 / + 6 april 1941

Roller

Galvanoplastik Heiligenhaus, bronzestøberi.
(Bronzestøberi)

Gravsted: Afdeling C, rk. 4 , nr. 9

Hjemfaldsdato: 31-12-82

Registrators bemærkninger:
Buskene foran monumentet bør fjernes.

Monument

Bevaringskriterier: c
Bevaringsprioritet: M2

Indskrift:

Alfred Biglers / familiebegavelse

Gravsted: Afdeling C, rk. 4 , nr. 10

Indhegning:
Type: Hæk

Bemærkninger: Baghæk i buksbom. Desuden to borner; låge mangler.

Hjemfaldsdato: 31-12-2100

Antal øvrige monumenter på gravstedet: 1 liggesten.

Monument

Bevaringskriterier: b
Bevaringsprioritet: M4

Indskrift:

H. Willumsens / familie - gravsted / 1912

Roller

Vigand Møller P. Schannongs Eft., Stenhugger.
(Kunstner/håndværker, udøver)

Gravsted: Afdeling C, rk. 4, nr. 11

Indhegning:

Type: Hæk, buksbom

Hjemfaldsdato: 31-12-2001



Monument

Bevaringskriterier: f,g

Bevaringsprioritet: P2 M1

Indskrift:

Edvard / Blaumüller / født 12 apr. 1851 / død 2 okt. 1911

Roller

Blaumüller, Edvard, forfatter, præst. (Afdød, kendt person)

Litteraturhenviing: Dansk Biografisk Leksikon, 3. udg. (2 udg.)

Skovgaard, Joakim Frederik, maler, billedhugger og kunsthåndværker. (Kunstner, skaber)

Bemærkninger: V. J. Mørk: 'Danske Gravmæler fra den nyeste tid'. Skønvirke. Meddelelser fra Selskabet for Dekorativ Kunst. 2. årg. 1916, s. 151. - Eva de la Fuente Pedersen og Marianne Linnée Nielsen: 'Gravsten og Grønkål'. Nationalmuseets Arbejdsmark 1999, s. 131, fig. 7, 8 og 9.

Bindesbøll, Thorvald, arkitekt. (Kunstner, skaber)

Bemærkninger: Se ovenfor.

Larsen Stevns, Niels, maler, billedhugger.

(Kunstner/håndværker, udøver)

Bemærkninger: Leo Swane: Niels Larsen Stevns. København 1951.

Forstudier:

Tegninger i Kunstindustrimuseet

Gravsted: Afdeling C, rk. 4 , nr. 14

Indhegning:

Type: Hæk, buksbom

Hjemfaldsdato: 31-12-74



Monument

Bevaringskriterier: c,e,g

Bevaringsprioritet: P2 M3

Indskrift:

Kammerherre hofjægermester / Vilhelm Peter Christian / Bruun de Neergaard / * 11 juni 1846. + 16 august 1912. / Sophie Louise / Bruun de Neergaard / f. Bardenfleth / * 24 oktbr. 1855 + 4 novbr. 1947 / Inge Buchenthaler / f. Bruun de Neergaard / * 13 seprbr. 1882 + 28 marts 1950 / Jeg er opstandelsen og livet, / hvo som tror paa mig, om han end dør, skal han dog leve. / Joh. 11, 25.

Roller

Neergaard, Vilhelm Bruun de, kammerherre, hofjægermester. (Afdød, kendt person)
Litteraturhenvisning: Kraks Blå Bog

Neergaard, Joachim Bruun, komponist, violinist. (Afdød, kendt person)
Litteraturhenvisning: Dansk Biografisk Leksikon, 3. udg. (2 udg.)
Bemærkninger: Afdøde er ikke nævnt på monumentet.

E. Nielsens Mekaniske Stenhuggeri, stenhugger. (Kunstner/håndværker, udøver)

Gravsted: Afdeling C, rk. 4 , nr. 17

Indhegning:

Type: Hæk, buksbom

Bemærkninger: Også gravlåge (jern).

Hjemfaldsdato: 31-12-2100

Monument

Bevaringskriterier: c,g

Bevaringsprioritet: P3 M3

Indskrift:

Dr : med : / Villiam Richard / Christiansen / født den 25 marts 1842. / død den 19 februar 1912. / og hustru / Helene Sophie / Christiansen / f. Bech / født den 12 april 1840. / død den 10 april 1926.

Roller

Christiansen, Villiam Richard, læge, legatstifter. (Afdød, kendt person)
Litteraturhenvisning: Dansk Biografisk Leksikon, 2. udg.

Gravsted: Afdeling C, rk. 4 , nr. 18

Indhegning:

Type: Hæk, buksbom

Bemærkninger: Også tilhuggede sten langs forkant.
Hækken løber langs de øvrige sider.

Hjemfaldsdato: 31-12-2008

Antal øvrige monumenter på gravstedet: 4 liggesten, 2 natursten.

Monument

Bevaringskriterier: g

Bevaringsprioritet: P2

Indskrift:

Jeanina Emilie de Jonquières / f. Stampe / 11 septbr.
1861 - 22 juni 1911. / og ægtefælle / overpræsident /
Frederik Lindam / Godfrede de Jonquières / 6 okt.
1854 - 30 april 1925 / Salige er de rene af hjertet [MT
5,8]

Roller

Jonquires, Frederik de, overpræsident. (Afdød, kendt person)

Litteraturhenvisning: Dansk Biografisk Leksikon, 3. udg. (2 udg.)

Gravsted: Afdeling C, rk. 4 , nr. 20

Indhegning:

Type: Hæk, buksbom

Hjemfaldsdato: 31-12-2100

Antal øvrige monumenter på gravstedet: 1 liggesten.

Monument

Bevaringskriterier: c,g

Bevaringsprioritet: P4 M3

Indskrift:

[midten] Grosserer / Robert . Hansen . / f. 13
november 1863 . / d. 19 juni 1912 . / Laura . Hansen .
/ f. Stein / f. 26 august 1864 . / d . 19 februar 1935 . /
Velsignet være dit minde .

[postament] Gunnar Robertsson-Hansen / * 25 . 7 .
1901 + 1 . 12 . 1964

[venstre fløj] Direktør, skibsreder . / Oscar . Ovesen .
/ f. 16 marts 1893 . / d . 6 januar 1950 . / Guds naade
er nok .

[højre fløj] Gudrun . Ovesen / f. 25 juni 1894 . / d. 12
februar 1969.

Roller

Hansen, Robert, grosserer. (Afdød, kendt person)
Litteraturhenvisning: Kraks Blå Bog

Ovesen, Oscar, direktør. (Afdød, kendt person)
Litteraturhenvisning: Kraks Blå Bog

E. Nielsens Mekaniske Stenhuggeri, stenhugger.
(Kunstner/håndværker, udøver)



Gravsted: Afdeling C, rk. 4 , nr. 25

Indhegning:
Type: Træer

Hjemfaldsdato: 31-12-58

Monument

Bevaringskriterier: b
Bevaringsprioritet: M4

Indskrift:

Fru / Christine Olesen / trikotagefabrikant / Simon Olesens / hustru / f. 15-2-1852 / d. 28-3-1912

Gravsted: Afdeling C, rk. 5 , nr. 2

Indhegning:
Type: Hæk, buksbom

Hjemfaldsdato: 31-12-66

Monument

Bevaringskriterier: e,g
Bevaringsprioritet: P4 M4

Indskrift:

[postament] A. F. Basse / præst ved Holmens Kirke / * 17 septbr. 1848, + 5 decbr. 1914. / Ja, jeg tror på korsets gaade
[sokkel] Charlotte Basse født Dujardin / * 6 maj 1855, + 13 juli 1927. / Reist af venner og tilhørere.

Roller

Basse, August, præst. (Afdød, kendt person)
Litteraturhenviisning: Kraks Blå Bog

Grundtvig, Nicolai Frederik Severin, præst, salmedigter. (Digter/forfatter (af citater på gravmindet.))
Bemærkninger: Salme 167, v. 9 i Den danske Salmebog.

Venner og tilhørere, (donator)



Gravsted: Afdeling C, rk. 5, nr. 4

Indhegning:

Type: Borner med stænger

Bemærkninger: Låge af bronze med et K i midten.
Indgangspartiet er sekundært og af standardtype.

Hjemfaldsdato: 01-01-2100

Registrators bemærkninger:

Oprindeligt var mausolæet ejet af en grosserer Kjær.

Monument

Bevaringskriterier: f

Bevaringsprioritet: M1

Indskrift:

[til venstre for dør] Bertha Kraft

[til højre for dør] Direktør / Emil Kraft

[på venstre dørfløj] BK / * 28.12.1874 / + 7.9.1960

[på højre dørfløj] EK / * 11.7.1872 / + 25.1.1949

Roller

Jacobsen, Holger, arkitekt. (Kunstner, skaber)

Bemærkninger: Fremgår af brev (Vestre Kirkegårds arkiv, j.nr. VIIa, 1933, 34).

Gravsted: Afdeling C, rk. 5, nr. 5

Indhegning:

Type: Hæk, buksbom

Hjemfaldsdato: 31-12-2001

Antal øvrige monumenter på gravstedet: 1 natursten.

Monument

Bevaringskriterier: b,g

Bevaringsprioritet: P4 M4

Indskrift:

Chr. M. Jespersen / birkedommer / i Københavns

Amts Søndre Birk / f. 27 mai 1852 / d. 23 aug. 1914. /

Augusta Jespersen / født Rohde / f. 5 marts 1856 / d.

29 febr. 1944

Roller

Jespersen, Chr. M., birkedommer. (Afdød, kendt person)

Litteraturhenvi­sing: Kraks Blå Bog

Gravsted: Afdeling C, rk. 5, nr. 6

Indhegning:

Type: Hæk, buksbom

Bevaringskriterier: c

Bevaringsprioritet: M3

Bemærkninger: Bronzelåge med spejlmonogram "EP", blomsterkrukker på indgangsborner, to bænke danner en helhed med indgangspartiet.

Hjemfaldsdato: 01-01-2100

Registrators bemærkninger:

Antal øvrige monumenter på gravstedet: 1 liggesten.

Ønske om totalbevaring da indgang, anlæg og monument udgør helhed.

Monument

Bevaringskriterier: g

Bevaringsprioritet: P1

Indskrift:

Egmont . H / Petersen / 3 . oktober 1860 / 5 . august

1914 / og hustru / Anna Elisabeth / født Abel / 30 .

november . 1869 / 13 . mai . 1953

Roller

Petersen, Egmont H., bogtrykker, bladudgiver.

(Afdød, kendt person)

Litteraturhenvi­sing: Den Store Danske Encyklopædi

Gravsted: Afdeling C, rk. 5, nr. 12

Indhegning:
Type: Hæk, buksbom
Hjemfaldsdato: 31-12-2100

Antal øvrige monumenter på gravstedet: 3 natursten.

Monument

Bevaringskriterier: g
Bevaringsprioritet: P2

Indskrift:

[overligger] Kongelig . skuespiller . / Christian .
Zangenbergs . / familie . gravsted .
[højre støtte] Chr . Zangenberg / * 27 . september .
1853 / + 20 . april . 1914

Roller

Zangenberg, Christian, skuespiller, filmcensor.
(Afdød, kendt person)
Litteraturhenvi­ning: Dansk Biografisk Leksikon, 3.
udg. (2.udg.), Weilbach, 4.udg. (3. udg.)

Gravsted: Afdeling C, rk. 5, nr. 14

Indhegning:
Type: Andet
Bevaringskriterier: c
Bevaringsprioritet: M3

Bemærkninger: Tilhuggede/formede kantsten.

Hjemfaldsdato: 10-10-74

Registrators bemærkninger:
Ønske om totalbevaring. Indgang og monument
danner arkitekttegnet helhed.
Bemærkninger til anlæggets tilstand: Monumentet bør
holdes fri af buske.



Monument

Bevaringskriterier: f,g
Bevaringsprioritet: P1 M1

Indskrift:

Vilhelm . / Hammershøi . / 15 . 5 . 1864 13 . 2 . 1916 . /
Ida . / Hammershøi . / 15 . 3 . 1869 10 . 10 . 1949 /
Venner reiste / denne sten.

Roller

Hammershøi, Vilhelm, maler. (Afdød, kendt person)
Litteraturhenvi­ning: Den Store Danske Encyklopædi

Bindesbøll, Thorvald, arkitekt. (Kunstner, skaber)
Bemærkninger: Karl Madsen: Thorvald Bindesbøll,
København 1943, s. 79f. (stelen blev udført i 1916
efter skitse fra 1906). - Eva de la Fuente Pedersen:
'Tradition og Fornyelse'. Kirkegårdskultur 2000, s. 53,
fig. 5.

Venner, (donator)

Gravsted: Afdeling C, rk. 5, nr. 15

Indhegning:
Type: Gravlåge
Bevaringskriterier: f
Bevaringsprioritet: M2

Bemærkninger: Børner, sandsten med roset ornament. Gravlåge i bronze med roset og oval ornament.

Hjemfaldsdato: 31-12-70

Registrators bemærkninger:
Ønske om totalbevaring da gravlåge, indgangsparti og monument danner helhed.

Monument
Bevaringskriterier: f,g
Bevaringsprioritet: P2 M2

Indskrift:
Carl Wentorf. / Emma Wentorf.
[postamentets højre side] C. W. / 25 April 1863, / 24
November 1914. / E. W. / 21 September 1865, / 9
Mai 1935.

Roller
Wentorf, Carl, maler. (Afdød, kendt person)
Litteraturhenvisning: Dansk Biografisk Leksikon, 3.
udg. (2.udg.), Weilbach, 4.udg. (3. udg.)

Holm, Harald, maler. (Kunstner, skaber)
Vigand Møller P. Schannongs Eft., Stenhugger.
(Kunstner/håndværker, udøver)



Gravsted: Afdeling C, rk. 5, nr. 17

Indhegning:
Type: Tilhuggede sten

Bemærkninger: Stenene er groft tilhuggede og ligger kun langs forkanten.

Hjemfaldsdato: 31-12-2001

Antal øvrige monumenter på gravstedet: 1 liggesten.

Monument
Bevaringskriterier: g
Bevaringsprioritet: P1

Indskrift:
Her hviler / Kirstine Charlotte Mathilde / født
Friderichsen 6 sept. 1865 / gift Vilh. Andersen 14 mai
1891 / død 9 marts 1916 / Vilh. Andersen / Professor
dr. phil. / født 16 okt. 1864 / død 3 april 1953 /
Gertrud Leschly / født Vilh. Andersen / født 10 feb.
1897 / død 21 april 1976

Roller
Andersen, Vilhelm, litteraturhistorisk forfatter. (Afdød,
kendt person)
Litteraturhenvisning: Den Store Danske Encyklopædi

Gravsted: Afdeling C, rk. 5, nr. 21

Indhegning:
Type: Hæk

Hjemfaldsdato: 01-01-2100

Monument

Bevaringskriterier: f
Bevaringsprioritet: M2

Indskrift:

[forside] Andreas Tafdrup / 1862 1937 / Valborg
Tafdrup / 1877 1941 / Carl Chr. Tafdrup 1990 / Anika
Tafdrup / 1905 1952 / Lilly Tafdrup / 1914 1985
[sydøstlige bagside] * 5.5 / * 9.1 / * 1.4 / * 19.10 / *
26.3
[sydvestlige bagside] + 4.2 / + 16.1 / + 10.12 / + 11.6 /
+ 7.3

Forstudier:

Monument med samme grundplan ses på skitse
signeret af arkitekt Holger Jacobsen på
Kunstakademiet, Samlingen af Arkitekturtegninger.

Gravsted: Afdeling C, rk. 5, nr. 24

Indhegning:
Type: Hæk, taks
Bevaringskriterier: c
Bevaringsprioritet: M3

Bemærkninger: Langs forkanten 4 borner (samme
materiale som monumentet). De yderste med
volutafslutning, de inderste med kannelering og
kugleafslutning. Stænger og låge (bronze) med
blomsterdekorationer og monogrammet "KJK" i lågen.

Hjemfaldsdato: 31-12-2046

Registrators bemærkninger:

Antal øvrige monumenter på gravstedet: 1 natursten.
Ønske om totalbevaring da indgang og monument
danner helhed.

Monument

Bevaringskriterier: c
Bevaringsprioritet: M3

Indskrift:

[midten] Apoteker / M. N. Linds / familiegravsted /
Poul H. Lind / 1911 - 1990 / Elisabeth Lind / 1909 -
1965 / Elisabeth Vietz / 1881 - 1970 / Fred
[venstre fløj] C. J. Krogh / 1865 - 1914 / Sofie Krogh /
1865 - 1946
[højre fløj] M. N. Lind / 1883 - 1953 / Berta Lind /
1883 - 1968

Roller

Jensen, Aug. E., bronzestøber. (Bronzestøberi)
Bemærkninger: Stempel på gravlægens venstre
overkant.



Gravsted: Afdeling C, rk. 5, nr. 26

Hjemfaldsdato: 16-01-71

Monument

Bevaringskriterier: c,f,g
Bevaringsprioritet: P4 M1

Indskrift:

Her hviler / Ludvig Arntzen / Høiesteretssagfører= / er
. Fød d . 5 oktober / Ao 1844 . død den 24 / oktober
Ao 1913 / Lykken / gjækker / store smaa / leger med
guldtær / :ning lykkeligst / at hvile paa er / fuldendte /
gierning /
Og hans hustru / Anna f Arntzen / fød d . 7 september
/ Ao 1861 . død den 15 / december Ao 1929 / og
deres datter / Karen Arntzen / fød den 7 oktober / Ao
1894 . død den 24 / september Ao 1935

Roller

Gauguin, Jean René, billedhugger. (Kunstner, skaber)
Bemærkninger: V. J. Mørk Hansen: 'Danske
gravmæler fra den nyeste tid'. Skønvirke.
Meddelelser fra Selskabet for Dekorativ Kunst. 2. årg.
1916, s.181.

Lønborg-Jensen, Aage, arkitekt og maler. (Kunstner,
skaber)

Bemærkninger: Har tegnet den sidste del af
inskriftionen (jfr. forstudier).

Arntzen, Ludvig, høiesteretssagfører. (Afdød, kendt
person)

Litteraturhenviisning: Kraks Blå Bog

Forstudier:

Tegning af den nederste del af indskriften på
Kunstakademiet, Samlingen af Arkitekturtegninger.

Monument

Bevaringskriterier: f
Bevaringsprioritet: M1

Indskrift:

Her hviler / Leif Arntzen / overlæge / født anno 1891 /
den 17. september / død anno 1933 / den 10. marts

Roller

Lønborg-Jensen, Aage, arkitekt og maler. (Kunstner,
skaber)

Forstudier:

Tegning i 1:1 på Kunstakademiet, Samlingen af
Arkitekturtegninger.



Gravsted: Afdeling C, rk. 6 , nr. 1

Indhegning:
Type: Borner med stænger
Bevaringskriterier: f
Bevaringsprioritet: M1

Hjemfaldsdato: 01-01-2100

Registrators bemærkninger:
Ønske om totalbevaring da det er kirkegårdens første mausolæum. Bygningen og dens placering rummer tillige arkitektoniske værdier, der angår afdelingen som helhed.



Monument

Bevaringskriterier: f
Bevaringsprioritet: M1

Indskrift:

[på frise] :Til minde om min hustru: / Milly Petersen f. Krollmann:
[over døren] :Johan Petersen og hustrus: / :Gravkammer:

Roller

Brummer, Carl, arkitekt. (Kunstner, skaber)

Petersen, Johan, legatstifter. (Afdød, kendt person)
Litteraturhenvisning: Dansk Biografisk Leksikon, 3. udg. (2 udg.)

Scheller, stenhugger. (Kunstner/håndværker, udøver)

Rasmussen, København, Bronzestøberi.
(Kunstner/håndværker, udøver)

Forstudier:

Signerede og daterede tegninger med plan, snit og opstalt på Bygge- og Boligdirektoratet, "C. Brummer / Mai 1914".

Gravsted: Afdeling C, rk. 6 , nr. 3

Indhegning:
Type: Andet
Bevaringskriterier: f
Bevaringsprioritet: M1

Bemærkninger: Indgang bestående af bænk i stokhugget gnejs mellem pyramideformede borner.

Hjemfaldsdato: 01-01-2100

Registrators bemærkninger:
Antal øvrige monumenter på gravstedet: 1 lille liggsten.
Ønske om totalbevaring da indgangsparti, anlæg og monument er en designet helhed.



Monument

Bevaringskriterier: f
Bevaringsprioritet: M1

Indskrift:

[på indgangsparti] Giv . tid! og . aandens . vinterblund / skal . fly . for . herlig . sommer ; / giv . tid . og . bi . paa . herrens . stund ! / hans . skønhedsrige . kommer !

[på monument] Axel . Klingenberg / F . 1 nov. 1872 . D . 30 dec . 1948 / / Emmy . Klingenberg / F . 21 marts 1881 . D . 29 nov. 1942 / ... / A . Klingenbergs . / . Familie-gravsted. / ... / Axel . Klingenberg / F . 10 jan . 1912 . D . 30 maj 1916 / ... / Kai . Klingenberg . / F . 22 aug . 1902. D . 28 sept. 1902 / ... / Esther . Klingenberg / F . 9 okt . 1905 . D . 15 juli 1959

Roller

Hansen, Aksel, billedhugger. (Kunstner, skaber)
Bemærkninger: Bronzerelief signeret og dateret 'Aksel H. 1917'.

Ingemann, Bernhard Severin, forfatter.
(Digter/forfatter (af citater på gravmindet.))
Bemærkninger: Nr. 263 i Højskolesangbogen

Gravsted: Afdeling C, rk. 6 , nr. 5

Hjemfaldsdato: 31-12-2006

Registrators bemærkninger:
Gravstedet bør så vidt muligt bevares i sin helhed.
Ludvig Brandstrup har egen gravsten, men er også nævnt på hovedmonumentet.



Monument

Bevaringskriterier: g
Bevaringsprioritet: P3 M3

Indskrift:

Mogens Brandstrup Mikael Brandstrup / 1896 - 1939 24/10 1938 - 1961 3/2 / Hans Brandstrup Inger Frida Brandstrup / f. Madsen f. Nathan / 1872 - 1962 1902 - 1994 / Kjeld Tørning Hans Ebbe Brandstrup / 1899 - 1981 1898 - 1996 / Billedhugger Ludvig Brandstrups familiegravsted

Monument

Bevaringskriterier: c
Bevaringsprioritet: M2

Indskrift:

Agnes Hirschsprung. / 1863 . 1917.

Monument

Bevaringskriterier: c,f
Bevaringsprioritet: P1 M2

Indskrift:

Berta Brandstrup / f. Hirschsprung / 25-7 . 1871 . 1918 . 18-9 / Ludvig Brandstrup / 16-8 . 1861 . 1935 . 13-5

Roller

Brandstrup, Ludvig, billedhugger. (Afdød, kendt person)
Litteraturhenviisning: Den Store Danske Encyklopædi

Gravsted: Afdeling C, rk. 6 , nr. 6

Hjemfaldsdato: 31-12-2100

Registrators bemærkninger:

Højre sidefløj bør reetableres med jernstang henlagt bag gravmindet.



Monument

Bevaringskriterier: e,f,g
Bevaringsprioritet: P2 M1

Indskrift:

Axel - Heide / Haderslev. 19 . 3 . 1861 / København. 3 . 10 . 1915 / ... Hans . liv . var ... / arbejde . hans . væ . sen . godhed . han . / elskede . sit . land . / og . sit . sprog . og . / gav . af . sin . rige . / ...kærlighed ... / . Venner . satte . den= . / ne . sten . for . at . hæld- /...re . hans . minde ...

Roller

Heide, Axel, bankdirektør. (Afdød, kendt person)
Litteraturhvisning: Dansk Biografisk Leksikon, 3. udg. (2 udg.)

Nielsen, Kai, billedhugger. (Kunstner, skaber)
Bemærkninger: Dokumenteret i 'Skulptur Udstilling'. Det Gamle Glyptotek Carlsberg 28. Novbr. 1923, kat. nr. 9.

Venner, (donator)

Gravsted: Afdeling C, rk. 6 , nr. 9

Hjemfaldsdato: 31-12-2150

Registrators bemærkninger:

Ønske om totalbevaring da beplantning og monument udgør et samlet anlæg.



Monument

Bevaringskriterier: f
Bevaringsprioritet: M2

Indskrift:

[midterdel] Chr. Tafdrup / 1827 - 1899 / Marie Tafdrup / 1833 - 1917
[venstre fløj] Poul Tafdrup / 1874 . 1924 / Clara Tafdrup / 1868 . 1943 / Antoinette Tafdrup / 1861 . 1954
[højre fløj] Julius Schwartz / 1862 . 1920 / Elisabeth Schwartz / 1870 . 1963 / Einar Schwartz / 1896 . 1963

Gravsted: Afdeling C, rk. 6, nr. 11

Hjemfaldsdato: 28-02-89

Registrators bemærkninger:

Det foreslås at man genskaber det oprindelige anlæg (jfr. ældre foto i Skønvirke 1916).



Monument

Bevaringskriterier: f,g

Bevaringsprioritet: P2 M1

Indskrift:

Caroline Sophie / Bestle f. Hassert / * 6 januar 1852 / + 3 februar 1916 / Etatsraad / Georg Bestle / * 18 marts 1855 / + 6 mai 1933 / Selma Bestle / f. Fleisner / * 30 april 1866 / + 30 juni 1947

Roller

Bestle, Georg, vinhandler. (Afdød, kendt person)

Litteraturhenvi­ning: Dansk Biografisk Leksikon, 3. udg. (2 udg.)

Skovgaard, Joakim Frederik, maler, billedhugger og kunsthåndværker. (Kunstner, skaber)

Bemærkninger: V. J. Mørk Hansen: 'Danske gravmæler fra den nyeste tid'. Skønvirke. Meddelelser fra Selskabet for Dekorativ Kunst. 2. årg. 1916, s. 150. - Eva de la Fuente Pedersen: 'Tradition og Fornylse'. Kirkegårds­kultur 2000, s. 52, fig. 3.

Larsen Stevns, Niels, maler, billedhugger.

(Kunstner/håndværker, udøver)

Bemærkninger: Leo Swane: Niels Larsen Stevns. København 1951, s. 139f..

Forstudier:

Blandt Niels Larsen Stevns skitser i Den Kongelige Kobberstiksamlings, Statens Museum for Kunst, findes Skovgaards skitse med en hilsen til Stevns samt bemærkninger til hugningen (inv.nr. 379).

Gravsted: Afdeling C, rk. 6 , nr. 12

Indhegning:
Type: Gravlåge
Bevaringskriterier: c
Bevaringsprioritet: M2

Bemærkninger: Lågen er af bronze og har bronzeborner og granitfundament. Også hæk, buksbom.

Hjemfaldsdato: 31-12-2010

Registrators bemærkninger:
Ønske om totalbevaring da låge og monument udgør en helhed.
Barnesarkofagen har bl.a. revnedannelser langs klæde og i den ene kortside. Bør observeres for at hindre fremskredne skader.

Monument
Bevaringskriterier: c,f
Bevaringsprioritet: M2

Indskrift:
. Eleanor . Skott . / f. 5 . decbr . 1914. / d . 31 . marts . 1916.

Monument
Bevaringskriterier: c
Bevaringsprioritet: M3

Indskrift:
[venstre fløj] Minde om vor lille / Lillian / * 11.1.1923 + 19.12.1947 / Emma Margrethe Skott / f. Haxhausen / * 14.12.1884 + 23.9.1971
[højre fløj] Christian Skott / * 5.11.1863 + 9.2.1949 / Hans Skott / * 3.10.1861 i Haderslev / + 3.12.1951

Gravsted: Afdeling C, rk. 6 , nr. 14

Hjemfaldsdato: 31-12-95



Monument
Bevaringskriterier: f
Bevaringsprioritet: M1

Indskrift:
. Preben . Linnet . / . Jens . Linnet . / . Anton . Linnet . / . Else . Linnet .

Roller
Hansen, Thomas Erik Albertsen, billedhugger.
(Kunstner/håndværker, udøver)
Bemærkninger: Bronzerelief signeret og dateret 'Thomas Hansen / 1916'.

Lauritz Rasmussen, Bronzestøber Kjøbenhavn,
(Bronzestøberi)

Gravsted: Afdeling C, rk. 6, nr. 16

Indhegning:

Type: Hæk, buksbom

Hjemfaldsdato: 31-12-2100

Monument

Bevaringskriterier: f

Bevaringsprioritet: M2

Indskrift:

F / r / e / d / Axel E. Tafdrup / 1866 - 1950

[venstre side] Hans Ulrik / Tafdrup / 1911 - 1916

[højre side] Hans Ulrik / Tafdrup / 1917 - 1927



Gravsted: Afdeling C, rk. 6, nr. 19

Indhegning:

Type: Hæk, taks

Hjemfaldsdato: 31-12-68

Monument

Bevaringskriterier: b

Bevaringsprioritet: M4

Indskrift:

[sokkel] S. S. Baadslunds / familiegrav

Samlet bedømmelse

Afdeling D er kendetegnet ved sin utraditionelle plan og tætte bevoksning, der skaber en række havearkitektoniske rum af stor værdi. Afdelingen udgør sammen med dele af afdeling B og C et større område øst for søen, som bør bevares på grund af de særlige kvaliteter. De magtfulde stensætninger af kampesten, hvormed det skrånende terræn blev omdannet til terrasser forbundet via trappeløb, er en vigtig del af afdelingens egenart. Oprindeligt bestod afdelingen af liniegrave, men i perioden 1916-21 blev den omdannet til familiegravsteder af 1. takstklasse i takt med, at den nuværende labyrintiske plan blev gennemført.

Afdelingen er rig på betydelige kunstneriske gravminder og kan tillige fremvise et mausolæum med kraftige nationalromantiske undertoner. Det er rejst over gehejmekonferensråd G. A. Hagemann i 1917 og er udført af arkitekt Carl V. Petersen, som gav det form af en stendysse på en gravhøj, hvis diameter måler ca. 5 meter.

Mange kendte og berømte personer har fundet deres sidste hvilested på afdeling D, Den lille Havfrues skaber, Edvard Eriksen, filosofen Harald Høffding og designeren Knud V. Engelhardt for at nævne nogle. Vestre kirkegårds første direktør, Siegfried Bahnson, er også begravet her. Siegfried Bahnsons monument kan identificeres med en gravstele designet af A. Ekberg, som blev præmieret ved en af mange konkurrencer afholdt i begyndelsen af 1900-tallet med det formål at højne det kunstneriske niveau i menigmands minde.

Gennemgang af relevante dele af Kunstindustrimuseets bestand førte til, at vi nu ved, at Knud V. Engelhardts gravflise blev designet af Gunnar Billman Petersen som en gentagelse af den gravflise, Engelhardt selv designede til sin far (D-5-1). Carl Tafdrups store monument med underjordisk gravkammer er udtænkt af billedhuggeren Siegfried Wagner, hvilket fremgår af en tegning i privateje (D-7-21). Gravmindet over Erik Anker-Jensen er udført som en antik, attisk stele og bærer billedhugger A. J. Bundgaards signatur, hvilket ikke tidligere synes at være bemærket (D-6-37). At portrætrelieffet på monumentet over kirurgen Johannes Kaarsberg er udført af C. Martin-Hansen er ingen nyhed, men at stelen er arkitekt Martin Borchs værk synes ikke at være kendt (D-7-17).



D-6-28

Gravsted: Afdeling D, rk. 1 , nr. 6

Indhegning:
Type: Hæk, taks

Hjemfaldsdato: 31-12-2100

Monument

Bevaringskriterier: e.g
Bevaringsprioritet: P3 M4

Indskrift:

Oberstlieutnant / I. G. v. Scholten / falden ved Dybbøl / d. 18 april 1864 / hans hustru / Noline Magdalene / v. Scholten / hans datter / Charlotte Marie / v. Scholten / og / Wilhelmine Elisabeth / v. Scholten

Gravsted: Afdeling D, rk. 1, nr. 10

Hjemfaldsdato: 31-12-75

Monument

Bevaringskriterier: g
Bevaringsprioritet: P2

Indskrift:

Borgmester / Chr. Christiansen / * 17 juli 1865 / + 13 juni 1919 / Hedvig / Christiansen / * 18 december 1865 / + 31 marts 1950. / Rejst af partifæller

Roller

Kunst og metalindustri, W. Ulbrich, (Bronzestøberi)

Christiansen, Christian, kommunalpolitiker, borgmester. (Afdød, kendt person)

Litteraturhenvi­ning: Dansk Biografisk Leksikon, 3. udg. (2 udg.)

Partifæller, (donator)

Gravsted: Afdeling D, rk. 1, nr. 17

Indhegning:

Type: Hæk, buksbom

Hjemfaldsdato: 31-12-2009

Monument

Bevaringskriterier: f,g
Bevaringsprioritet: P1 M1

Indskrift:

Billedhuggeren / Edvard Eriksen / * 10 . 3 . 1876 + 12 . 1 . 1959 / og hustru / Eline Eriksen / * 6 . 2 . 1881 + 24 . 9 . 1963

Roller

Eriksen, Edvard, billedhugger. (Kunstner, skaber)

Bemærkninger: Egon Eriksen: Edvard Eriksen og Den Lille Havfrue. Skippershoved 1998, 110ff.

Eriksen, Edvard, billedhugger. (Afdød, kendt person)
Litteraturhenvi­ning: Den Store Danske Encyklopædi



Gravsted: Afdeling D, rk. 1 , nr. 18

Indhegning:
Type: Gitter, støbejern
Bevaringskriterier: b
Bevaringsprioritet: M4

Bemærkninger: 3 x 3 fag. På lågeskilt: N. C. Larsens / familiegravsted / 1889-1989.
Der mangler et fag i gitteret. På gitter: blomster og bladdekoration.

Hjemfaldsdato: 20-10-89

Registrators bemærkninger:
Identisk gitter: J-3-14.

Monument

Bevaringskriterier: a,b
Bevaringsprioritet: M4

Indskrift:

Her under hviler / min elskede hustru / Ane Marie Elisabeth / Larsen født Nielsen / * 2 juni 1832, / + 19 august 1889. / _ / DBMD. N. C. Larsen / Beistrup / * 5 marts 1829, / + 27 marts 1904. / Elsket og savnet.
[bagside] Ane Marie Elisabeth / Larsen født Nielsen / * 2 juni 1832, / + 19 august 1889.

Gravsted: Afdeling D, rk. 2 , nr. 4

Indhegning:
Type: Andet

Bemærkninger: 2 natursten ved indgangen med bronzekæde imellem.

Hjemfaldsdato: 31-12-2013

Monument

Bevaringskriterier: e
Bevaringsprioritet: M4

Indskrift:

Forbundsformand / Frederik / Hagengaard / * 1875 - 1953 + / Valentine / Hagengaard / * 1874 - 1938 + / Dansk funktionærforbund / satte dette minde

Roller

Dansk funktionærforbund, (donator)

Gravsted: Afdeling D, rk. 2 , nr. 6

Indhegning:
Type: Hæk, taks

Bemærkninger: Thuja som baghæk.

Hjemfaldsdato: 31-12-2008

Monument

Bevaringskriterier: e
Bevaringsprioritet: M4

Indskrift:

Handske- / fabrikant / Carl . L . Larsen / 1847 - 1914 / Elisabeth Larsen / født Schibbye / 1855 - 1922

Antal øvrige monumenter på gravstedet: 2

Gravsted: Afdeling D, rk. 2, nr. 8

Indhegning:

Type: Gitter, smedejern med indsatte støbejernsdele

Bevaringskriterier: c

Bevaringsprioritet: M4

Bemærkninger: Stenfundament, 3 x 3 fag, gråmalet.

Hjemfaldsdato: 31-12-2024

Antal øvrige monumenter på gravstedet: 1 tavle.

Monument

Bevaringskriterier: b

Bevaringsprioritet: M4

Indskrift:

Julius Hansens / familie-gravsted. / Christine Hansen / * 28 april 1851 / + 2 august 1922 / Julius Hansen / * 1 februar 1854 / + 18 september 1924 / Wilhelm Schultz / Helene Schultz

Gravsted: Afdeling D, rk. 2, nr. 9

Indhegning:

Type: Gitter, smedejern

Bevaringskriterier: b

Bevaringsprioritet: M4

Bemærkninger: Gråmalet smedejernsgitter. Fransk lilje på bornespidsen.

Hjemfaldsdato: 31-12-2048

Antal øvrige monumenter på gravstedet: To tavler.

Monument

Bevaringskriterier: b

Bevaringsprioritet: M4

Indskrift:

Deus / est principium et finis. / Ap. Jo. 1.8. / - / Beissels hvilested. / _



Gravsted: Afdeling D, rk. 2, nr. 14

Indhegning:
Type: Hæk, taks

Hjemfaldsdato: 31-12-2001



Monument

Bevaringskriterier: f,g
Bevaringsprioritet: P2 M1

Indskrift:

Agnes Møller / f. Nyholm / * 8 august 1862. / + 7 april 1938 / Havnebygmester / Borgmester dr. techn. / Holger Chr. Vald. Møller / * 20 juni 1854. / + 1 februar 1843 / H. C. V. Møllers / familiegravsted

Roller

Møller, Holger, V., ingeniør, borgmester. (Afdød, kendt person)
Litteraturhenvisning: Dansk Biografisk Leksikon, 3. udg. (2 udg.)

Steen-Hertel, Elna, billedhugger. (Kunstner, skaber)
Bemærkninger: Portrætmedaljon signeret 'E S-H'.

Monument

Bevaringskriterier: g
Bevaringsprioritet: P2

Indskrift:

C. M. Steenberg / professor v. Københavns / universitet dr. phil. / * 24 . 11 . 1882 + 1 . 2 . 1946 / J. A. Steenberg / f. Møller / 29 . 5 . 1888 + 28 . 10 . 1975

Roller

Steenberg, C. M., zoolog, anatom. (Afdød, kendt person)
Litteraturhenvisning: Dansk Biografisk Leksikon, 3. udg. (2 udg.)

Gravsted: Afdeling D, rk. 2, nr. 18

Indhegning:
Type: Gitter, smedejern med indsatte støbejernsdele
Bevaringskriterier: a,c
Bevaringsprioritet: M3

Bemærkninger: Jernfundament. 3 x 4 fag. Gråmalet.
På lågen næsten ulæseligt skilt:
C.????L
???S?A??ASE.

Hjemfaldsdato: 31-12-2033

Monument

Bevaringskriterier: a,b
Bevaringsprioritet: M3

Indskrift:

Entrepreneur / Christian Jacob / Cornelius / * 3 juni 1826, / + 21 marts 1891. / og hustru / Marie Lovise / Cornelius / født Christensen / * 22 juli 1822 / + 4 juni 1903. / Johan Peter / Johnsen / * 20 april 1848. / + 27 maj 1931. / og hustru / Caroline Marie / Johnsen f. Cornelius / * 26 juli 1849 / + 19 maj 1933.

Gravsted: Afdeling D, rk. 3, nr. 10

Hjemfaldsdato: 31-12-91

Monument

Bevaringskriterier: b,g
Bevaringsprioritet: P2 M4

Indskrift:

Overlæge dr. med. / Fr. Vogelius / * 28. 8. 1866 + 4.
10. 1938 / og hustru / Elisabeth Vogelius / * 29. 5.
1867 + 18. 3. 1950 / Ekspeditionssekretær / Edgar
C. Lembourn / * 9. 5. 1885 + 28. 12. 1956 / Else
Lembourn

Roller

Vogelius, F., læge. (Afdød, kendt person)
Litteraturhenvielse: Dansk Biografisk Leksikon, 3.
udg. (2 udg.)

Gravsted: Afdeling D, rk. 4, nr. 4

Indhegning:

Type: Gitter, støbejern

Bevaringskriterier: b

Bevaringsprioritet: M4

Bemærkninger: Støbejernsgitter, 3 x 3 fag inkl. låge,
mæanderbort og franske liljedekorationer, gråmalet.
Indskrift på lågen: Handelsbetjent / C. V. Petersen / F.
22. jan. 1822. D. 11. febr. 1890 / Kjøbt på 100 aar

Samme type gitter findes på B-5-22.

Litteratur: Aksel Andersen, Assistens kirkegård.

Rapport om gitre registreret 1980, nr. 80, A.43.

Hjemfaldsdato: 31-12-90

Registrators bemærkninger:

Intet monument.

Gravsted: Afdeling D, rk. 4, nr. 7

Hjemfaldsdato: 26-11-79

Monument

Bevaringskriterier: c
Bevaringsprioritet: M2

Indskrift:

Apoteker / Viggo Frederiksen / f. 14 september 1850
/ d. 13 september 1923 / Auguste Frederiksen / f.
Hellner / f. 11 januar 1852 / d. 8 juni 1939 / Per
Aspera / ad Astra

Gravsted: Afdeling D, rk. 4 , nr. 8

Indhegning:

Type: Gitter, støbejern

Bemærkninger: Jernfundament. 3 x 3 fag. Sortmalet.

På lågen næsten ulæselige skilte: [venstre fløj] F???

1890, [højre fløj] familiegravsted

1990

Litteratur: Aksel Andersen, Assistens kirkegård.

Rapport om gitre registreret 1980, nr. 31, C-528, E-240 m.fl.

Hjemfaldsdato: 31-12-90

Registrators bemærkninger:

Intet monument.

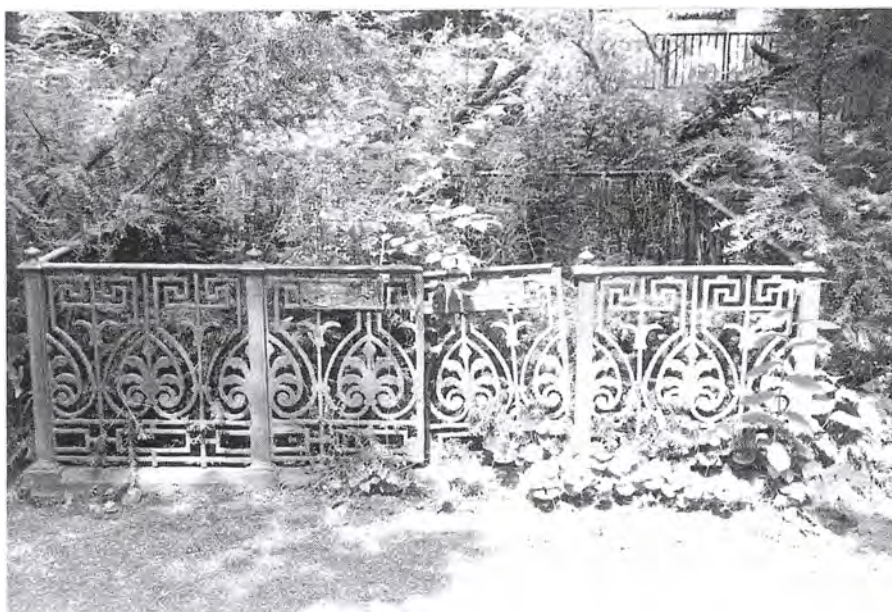

Gravsted: Afdeling D, rk. 5, nr. 1

Indhegning:

Type: Hasle-klinker

Bemærkninger: Indhegning: Gule Hasleklinker og takshæk.

Hjemfaldsdato: 31-12-2100

Registrators bemærkninger:

Ønske om totalbevaring, da anlægget som sådan har karakter af mindesmærke, idet fliserne løbende er blevet omdannet til gravfliser.



Monument

Bevaringskriterier: f,g

Bevaringsprioritet: P1 M1

Indskrift:

Knud V. Engelhardt / * 11 . II 1882 + 15 . IV . 1931

Roller

Engelhardt, Knud Valdemar, arkitekt & bogtrykker.
(Afdød, kendt person)

Litteraturhenvi­ning: Den Store Danske Encyclopædi

Engelhardt, Knud Valdemar, arkitekt & bogtrykker.
(Kunstner, skaber)

Bemærkninger: Erik Ellegaard Frederiksen: Knud V. Engelhardt Arkitekt & Bogtrykker 1882-1931. København 1965, s. 123.

Forstudier:

På Kunstindustrimuseet findes arkitekt Gunnar Billmann Petersens tegning til den cirkulære gravstenspås­krift. I 1962 tegnede Billmann Petersen gravstenen, da Knud V. Engelhardts urne blev flyttet fra B-7-2. Gravflisen over Knud V. Engelhardt er identisk med den gravflise, som han tegnede til sin fader Valdemar Engelhardt, som ligeledes ligger i gravstedet (nu uden monument). Tegningen til denne gravflise og til faderens urne, som Knud V. Engelhardt også tegnede, findes ligeledes på Kunstindustrimuseet.

Monument

Bevaringskriterier: f,g

Bevaringsprioritet: P1 M1

Indskrift:

Anton Jacobsen / * 22 . XII . 1856 + 14 . XII . 1926 /
Inger Jacobsen / * 5 . IX . 1846 + 11 . V . 1927

Roller

Engelhardt, Knud Valdemar, arkitekt & bogtrykker.
(Kunstner, skaber)

Forstudier:

Tegninger til ligkiste og gravsten findes på Kunstindustrimuseet.

Monument

Bevaringskriterier: f
Bevaringsprioritet: M1

Indskrift:

Karen . E . Engelhardt * 25 . III . 1888 + 29 . II . 1964

Roller

Billmann Petersen, Gunnar, arkitekt, tegner.
(Kunstner, skaber)

Forstudier:

Tegning på Kunstindustrimuseet.

Monument

Bevaringskriterier: f
Bevaringsprioritet: M1

Indskrift:

Svend . Engelhardt * 30 . IV . 1886 + 28 . V . 1961

Roller

Billmann Petersen, Gunnar, arkitekt, tegner.
(Kunstner, skaber)

Forstudier:

Tegning på Kunstindustrimuseet.



Monument

Bevaringskriterier: f
Bevaringsprioritet: M1

Indskrift:

Karen . Engelhardt * 20 . III . 1900 + 2 . V . 1990

Roller

Billmann Petersen, Gunnar, arkitekt, tegner.
(Kunstner, skaber)

Forstudier:

Tegning på Kunstindustrimuseet

Gravsted: Afdeling D, rk. 5 , nr. 6

Hjemfaldsdato: 31-12-96

Monument

Bevaringskriterier: g
Bevaringsprioritet: P1

Indskrift:

Laust Slebsager / 27 . 8 . 1908 - 27 . 7 . 1957 / M. N.
Slebsager / 13 . 11 . 1874 - 29 . 11 . 1962 / Frida
Slebsager / 3 . 4 . 1881 - 8 . 7 . 1965

Roller

Slebsager, Marius Abel Nielsen, handelsminister.
(Afdød, kendt person)
Litteraturhvisning: Den Store Danske Encyklopædi

Gravsted: Afdeling D, rk. 5 , nr. 31

Indhegning:
Type: Hæk, buksbom

Bemærkninger: Gravstedet er kantet fortil med tilhuggede sten.

Hjemfaldsdato: 31-12-2011

Monument

Bevaringskriterier: g
Bevaringsprioritet: P3

Indskrift:

Æresoldemand / malermester / Claus J. Olsen / * 18
august 1864 / + 17 december 1942 / Jensine Olsen /
* 19 februar 1866 / + 27 maj 1944

Roller

Olsen, Claus J., malermester. (Afdød, kendt person)
Litteraturhvisning: Dansk Biografisk Leksikon, 2.
udg.

Gravsted: Afdeling D, rk. 6 , nr. 1

Indhegning:
Type: Andet
Bevaringskriterier: c
Bevaringsprioritet: M2

Bemærkninger: Indgangspartiet har borer med stænger, de øvrige sider kantsten.
Gravsted og monumenter bør registreres i sin helhed.

Hjemfaldsdato: 01-01-2016



Monument

Bevaringskriterier: f
Bevaringsprioritet: M1

Indskrift:

Kaptajn / i flaaden / Hermann / Münter / 32:10 27:7 / 1874 1915 /
Kammerater / i flaaden / satte ham /dette minde

Roller

Clemmesen, Andreas, arkitekt. (Kunstner, skaber)
Bemærkninger: V. J. Mørk Hansen: 'Danske gravmæler fra den nyeste tid'. Skønvirke.
Meddelelser fra Selskabet for Dekorativ Kunst. 2. årg. 1916, s.165.

Kammerater i Flåden, (donator)

Monument

Bevaringskriterier: b,g
Bevaringsprioritet: P2 M3

Indskrift:

Kammerherre kommandør / Balthasar Münter / K.'DM. / 24-12. 1837 + 22-6. 1932 / og hustru / Johanna Münter / født Johnson / 13-5. 1844 + 27-7. 1921

Roller

Münter, Johanne Elisabeth, redaktør. (Afdød, kendt person)
Litteraturhenvisning: Dansk Kvindebiografisk Leksikon

Münter, Balthasar, søofficer. (Afdød, kendt person)
Litteraturhenvisning: Dansk Biografisk Leksikon, 3. udg. (2 udg.)

Monument

Bevaringskriterier: g
Bevaringsprioritet: P4

Indskrift:

Kaptajn Kammerjunker / Frederik Münter / 21-10. 1876 + 28/12. 1946 / og hustru / Johanne Münter / født Schack / 20-5. 1883 + 1-5. 1947

Roller

Münter, Fr., kaptajn, kammerjunker. (Afdød, kendt person)
Litteraturhenvisning: Kraks Blå Bog

Monument

Bevaringskriterier: g
Bevaringsprioritet: P4

Indskrift:

Kommandør / Jørgen Münter / 19.11.1904^f -
25.4.1977 / og hustru / Aase Münter / 15.10.1910-
2.6.1993

Roller

Münter, Jørgen, kommandør. (Afdød, kendt person)
Litteraturhenvi­sing: Kraks Blå Bog

Monument

Bevaringskriterier: g
Bevaringsprioritet: P4

Indskrift:

Oberstløjtnant / kammerjunker / R. af DBG. / Gregers
Münter 18-12.1907 + 31-3.1988

Roller

Münter, Gregers, oberstløjtnant. (Afdød, kendt
person)
Litteraturhenvi­sing: Kraks Blå Bog

Monument

Bevaringskriterier: b
Bevaringsprioritet: M3

Indskrift:

Civilingeniør / Alexander Münter / 3-6. 1882 + 8-4.
1951 / og hustru / Cæcilia Münter / født Andersen /
29-1. 1891 + 15-4. 1939



Monument

Bevaringskriterier: b
Bevaringsprioritet: M4

Indskrift:

Maureen Münter / f.Carty / 13.4 1937 - 8.12 1996

Gravsted: Afdeling D, rk. 6 , nr. 6

Indhegning:
Type: Gravlåge
Bevaringskriterier: b
Bevaringsprioritet: M3

Bemærkninger: Gravstedet har borer fortil.

Hjemfaldsdato: 31-12-2025

Registrators bemærkninger:
Antal øvrige monumenter på gravstedet: 6 liggester.
Gravstedet ønskes bevaret i sin helhed.

Monument

Bevaringskriterier: b
Bevaringsprioritet: M3

Indskrift:

Fabrikant / C. M. Madsens / familiebegrovelse



Gravsted: Afdeling D, rk. 6 , nr. 8

Indhegning:
Type: Hæk, buksbom

Hjemfaldsdato: 31-12-2004

Monument

Bevaringskriterier: f
Bevaringsprioritet: M2

Indskrift:

Bagermester / Franz Wienholtz / Født 13 Marts 1863
/ Død 25 November 1916. / og Hustru Marie
Wienholtz / Født 10 November 1869 / Død 22
September 1960 / Kommuelærer / Paul Bøgh /
1897 - 1939 / og Hustru / Oda Bøgh / 1894 - 1994



Gravsted: Afdeling D, rk. 6 , nr. 10

Hjemfaldsdato: 31-12-2007

Registrators bemærkninger:

Antal øvrige monumenter på gravstedet: Tre liggesten og to tavler.



Monument

Bevaringskriterier: f.g
Bevaringsprioritet: P3 M1

Indskrift:

Dyrlægen / Didier Gautier . / f. 9. septbr. 1848. d. 4 maj 1913. / Julie Gautier / f. Langballe / f. 25 juli 1843. d. 3 januar 1934. / Rejst af danske dyrlæger.

Roller

Hassel, August Christian, billedhugger. (Kunstner, skaber)

Bemærkninger: Portrætrelief af bronze signeret og dateret 'Aug. Hassel 1914'.

L. Rasmussen, København, Bronzestøberi, (Bronzestøberi)

E. Nielsens Mekaniske Stenhuggeri, stenhugger. (Kunstner/håndværker, udøver)

Gautier, D., veterinær. (Afdød, kendt person)

Litteraturhenvielse: Dansk Biografisk Leksikon, 2. udg.

Danske dyrlæger, (donator)

Gravsted: Afdeling D, rk. 6 , nr. 11

Indhegning:

Type: Børner med stænger

Bevaringskriterier: c

Bevaringsprioritet: M2

Bemærkninger: Lågen er i stykker.

Hjemfaldsdato: 31-12-83

Registrators bemærkninger:

Ønske om totalbevaring da indgang og monument udgør helhed.



Monument

Bevaringskriterier: c
Bevaringsprioritet: M2

Indskrift:

Fred / Her hviler / min kære hustru / Camilla Olsen / f. Marquardsen / * 8 juni 1859, / + 19 mai 1913. / Snedkermester / Christen Olsen / * 2 august 1862, / + 17 november 1943.

Roller

E. Nielsens Mekaniske Stenhuggeri, stenhugger. (Kunstner/håndværker, udøver)

Gravsted: Afdeling D, rk. 6 , nr. 12

Hjemfaldsdato: 31-12-2004

Monument

Bevaringskriterier: g
Bevaringsprioritet: P2

Indskrift:

Oberst . / Sextus . Meyers / familie - gravsted .

Roller

Meyer, Sextus, ingeniørofficer, brandchef i København. (Afdød, kendt person)
Litteraturhvisning: Dansk Biografisk Leksikon, 3. udg. (2 udg.)

Gravsted: Afdeling D, rk. 6 , nr. 13

Hjemfaldsdato: 22-01-76

Monument

Bevaringskriterier: g
Bevaringsprioritet: P1

Indskrift:

Franz Neruda / * 3. 12. 1843 + 20. 3. 1915 / Dagmar Neruda / * 8. 4. 1863 + 14. 11. 1954 / Rejst af venner

Roller

Neruda, Franz, musiker. (Afdød, kendt person)
Litteraturhvisning: Den Store Danske Encyklopædi
Venner, (donator)

Gravsted: Afdeling D, rk. 6 , nr. 17

Indhegning:
Type: Borner
Bevaringskriterier: c
Bevaringsprioritet: M4

Bemærkninger: Jernstænger og låge mangler.

Hjemfaldsdato: 31-12-2100

Registrators bemærkninger:
Totalbevaring ønskelig da indgang og monument udgør helhed.

Monument

Bevaringskriterier: c
Bevaringsprioritet: M4

Indskrift:

Fred / Min trofaste mand / Grosserer / William Alfred / Saabye / f . 24 januar 1861 / d . 30 mai 1913 / Elsket og savnet .

Gravsted: Afdeling D, rk. 6 , nr. 21



Monument

Bevaringskriterier: c,g
Bevaringsprioritet: P4 M2

Indskrift:

Peder Hofman-Bang / Civilingeniør / * d . 28 . Septbr .
1854 . / + d . 26 . Juli . 1934 . / Desirée Hofman-Bang
/ f . Bachem / * i Øesterrig . d . 30 . April .1854 . / + i
Kjøbenhavn . d . 28 . Juli . 1913 .

Roller

Hofman-Bang, Peder, civilingeniør. (Afdød, kendt person)

Litteraturhenvisning: Kraks Blå Bog

Gravsted: Afdeling D, rk. 6 , nr. 24

Indhegning: .
Type: Hæk, buksbom
Bevaringskriterier: c
Bevaringsprioritet: M3

Bemærkninger: Langs forkant desuden takshæk og indgangsbørner (samme materiale som monumentet) og låge (bronze) med monogrammet "HWJ".

Hjemfaldsdato: 31-12-2100

Registrators bemærkninger:
Ønske om totalbevaring da indgang og monument danner helhed.



Monument

Bevaringskriterier: c,g
Bevaringsprioritet: P4 M3

Indskrift:

Grosserer / Hans Weien / R. af Dbg. / født 20 novbr.
1845, / død 8 januar 1913. / Johanna / Weien f. Axt /
født 14 april 1855, / død 8 septbr. 1915.
[postament] Gud er kærlighed. [1 Joh. 4,8] / Velsignet
være mindet.

Roller

Weien, Hans, grosserer. (Afdød, kendt person)
Litteraturhenvisning: Kraks Blå Bog

E. Nielsens Mekaniske Stenhuggeri, stenhugger.
(Kunstner/håndværker, udøver)

Aug. E. Jensen, Broncestøber, København,
(Bronzestøberi)

Bemærkninger: Stempel midt på lågens overkant.

Gravsted: Afdeling D, rk. 6 , nr. 25

Hjemfaldsdato: 31-12-72



Monument

Bevaringskriterier: c,g
Bevaringsprioritet: P4 M2

Indskrift:

Geheimeetatsraad / Julius Larsens / familiegravsted.
/ Julius Larsen Helene Larsen / * 16 juli 1850 * 16
september 1852 / + 8 marts 1916 + 1 juni 1947

Roller

Larsen, Julius, gehejme-etatsråd, bankdirektør.
(Afdød, kendt person)
Litteraturhenvi­sing: Kraks Blå Bog

J. Shannong, stenhugger. (Kunstner/håndværker,
udøver)

Gravsted: Afdeling D, rk. 6 , nr. 27

Hjemfaldsdato: 31-12-2150

Registrators bemærkninger:
Gravstedet bør bevares med den oprindelige
indretning.



Monument

Bevaringskriterier: e,f,g
Bevaringsprioritet: P1 M2

Indskrift:

Jensine Olivia Bahnsen / f. Jansen / * 16 mai 1842 +
3 novbr. 1926 / Siegfred Bahnsen / * 13 sept. 1840 +
5 sept. 1931 / Vestre Kirkegaards / første inspektør /
1870 - 1919 / Ps. 448 1-2

Roller

Bahnsen, Anders Siegfred, Vestre Kirkegaards første
inspektør. (Afdød, kendt person)
Litteraturhenvi­sing: Kirkegårdens jubilæumsbøger
(50 og 100 år)

Ekberg, Axel, arkitekt. (Kunstner, skaber)
Bemærkninger: Meddelelser fra Akademisk
Architectforening 1907-08, s. 481.

E. Niensens Stenhuggeri ved Vestre Kirkegaard,
(Kunstner/håndværker, udøver)

Gravsted: Afdeling D, rk. 6 , nr. 28

Hjemfaldsdato: 31-12-75

Monument

Bevaringskriterier: f
Bevaringsprioritet: M2

Indskrift:

Niels Chr. Holt / født 4 okt. 1867 / død 26 marts 1913
/ og hustru / Anna Holt / 3 . 12 1869 . 18 . 5 1945

Gravsted: Afdeling D, rk. 6 , nr. 37

Indhegning:
Type: Tilhuggede sten

Hjemfaldsdato: 31-12-2001

Monument

Bevaringskriterier: f,g
Bevaringsprioritet: P4 M1

Indskrift:

Erik Anker-Jensen / . stud . med . / 19 . 10 . 1909 - 10
. 4 . 1935 . / Grethe Anker-Jensen / 23 . 5 . 1914 - 19
. 11 . 1942 / Knud Anker-Jensen / overretssagfører /
7 . 4 . 1882 - 4 . 4 . 1961 / Elisabeth / Anker-Jensen /
21 . 8 . 1883 - 27 10 . 1961

Roller

Anker-Jensen, Knud, overretssagfører. (Afdød, kendt person)

Litteraturhenvisning: Kraks Blå Bog

Bundgaard, Anders Jensen, billedhugger. (Kunstner, skaber)

Bemærkninger: Signeret og dateret 'A. J. Bundgaard 1936'.

Gravsted: Afdeling D, rk. 6 , nr. 39

Indhegning:
Type: Borner med stænger
Bevaringskriterier: c
Bevaringsprioritet: M3

Bemærkninger: Granitborner med bronzestænger.
Granitfundament. Lågeborner med reliefhuggede fakler. Bronzelåge: Geometriske ornament, monogrammet "GS".

Hjemfaldsdato: 31-12-2150

Registrators bemærkninger:
Antal øvrige monumenter på gravstedet: 1 liggsten.
Indhegning, beplantning og monument udgør et samlet anlæg, som bør bevares i sin helhed.

Monument

Bevaringskriterier: c
Bevaringsprioritet: M3

Indskrift:

Georg Schaltz / f. 29 feb. 1880. d. 25 dec. 1912. /
Agnes Schaltz / f. Bindseil / f. 5 oktober 1860. d. 19
mai 1916. / Carl Schaltz / f. 1 novbr. 1852. d. 15 mai
1918.

Roller

E. Nielsens Mekaniske Stenhuggeri, stenhugger.
(Kunstner/håndværker, udøver)

Gravsted: Afdeling D, rk. 7 , nr. 1

Indhegning:

Type: Gravlåge og hæk

Bevaringsprioritet: M2

Hjemfaldsdato: 01-01-2100

Registrators bemærkninger:

Mausolæum og anlæg bør bevares i sin helhed.

Monument

Bevaringskriterier: f,g

Bevaringsprioritet: P1 M1

Indskrift:

[på stendyssens overligger] .G.A.Hagemann / og slægt

Roller

Hagemann, G. A., ingeniør, industrileder. (Afdød, kendt person)

Litteraturhenvisning: Den Store Danske Encyklopædi

Petersen, Carl V., arkitekt. (Kunstner, skaber)



Gravsted: Afdeling D, rk. 7 , nr. 3

Indhegning:

Type: Hæk, buksbom

Bevaringskriterier: c

Bevaringsprioritet: M2

Bemærkninger: Bronzelåge mellem bronzeborner dekoreret med rosetter og mæanderbort. Fremstår omdannet i forhold til den oprindelige låge. Inskription: "Otto Mønstedes Begravelse".

Hjemfaldsdato: 31-12-2150

Registrators bemærkninger:

Monument

Bevaringskriterier: g

Bevaringsprioritet: P1

Roller

Mønsted, Otto, købmand, industridrivende. (Afdød, kendt person)

Litteraturhenvisning: Den Store Danske Encyklopædi

Laur. Rasmussen, Kgl. Hof Broncestøber, (Bronzestøberi)

Gravsted: Afdeling D, rk. 7, nr. 5

Indhegning:

Type: Hæk, buksbom

Bemærkninger: Tilhuggede sten ved indgang.

Hjemfaldsdato: 31-12-2100

Antal øvrige monumenter på gravstedet: 3 ligesten.

Monument

Bevaringskriterier: g

Bevaringsprioritet: P2

Indskrift:

Geheimeetsraad / Peter Christopher / Nørgaard / Storkors af Dbg. Dbm. p.p. / * 3 novbr. 1835 + 20 febr. 1917 / og hustru / Charlotte Cecilie / f. Marcher / * 9 maj 1859 + 11 marts 1919

Roller

Nørgaard, Peter Christopher, departementschef, generaldirektør. (Afdød, kendt person)

Litteraturhenvi­sing: Dansk Biografisk Leksikon, 3. udg. (2 udg.)

Nørgaard, Carl Leuning, sognepræst, provst. (Afdød, kendt person)

Litteraturhenvi­sing: Kraks Blå Bog

Bemærkninger: Afdøde har intet monument.

Nørgaard, Eilert, direktør. (Afdød, kendt person)

Litteraturhenvi­sing: Kraks Blå Bog

Bemærkninger: Afdøde har intet monument.

Monument

Bevaringskriterier: g

Bevaringsprioritet: P4

Indskrift:

Gesandt / Axel Nørgaard / * 8 marts 188[?] / + 13 august 1941 / Elin Nørgaard / f. Enarsson / * 17 december 1892 / + 16 marts 1941

Roller

Nørgaard, Axel, legationsraad. (Afdød, kendt person)

Litteraturhenvi­sing: Kraks Blå Bog

Monument

Bevaringskriterier: g

Bevaringsprioritet: P4

Indskrift:

Henrik Waldemar / Nørgaard / * 11 december 1869 / + 18 februar 1931 / og hustru / Inger Lili / Nørgaard / f. Grut / * 8 oktober 1892 / + 2 september 1957

Roller

Nørgard, Henrik, godsejer. (Afdød, kendt person)

Litteraturhenvi­sing: Kraks Blå Bog

Gravsted: Afdeling D, rk. 7, nr. 6

Indhegning:

Type: Hæk, taks

Hjemfaldsdato: 31-12-2010

Monument

Bevaringskriterier: c,e,g

Bevaringsprioritet: P2 M3

Indskrift:

Kærlighed overvinder alt / kammerherreinde /
Margrethe / Tuxen / f. Hansen / * 18 mai 1862 + 24
marts 1923 / direktør / ved orlogsværftet /
kammerherre / l. C. Tuxen / * 31 oktober 1854 + 3
mai 1927

Roller

Tuxen, Jean Charles, direktør ved orlogsværftet.

(Afdød, kendt person)

Litteraturhenvi­sing: Dansk Biografisk Leksikon, 3.
udg. (2 udg.)

Gravsted: Afdeling D, rk. 7, nr. 9A

Hjemfaldsdato: 31-12-77

Registrators bemærkninger:

Stenen bør holdes fri af beplantning.

Monument

Bevaringskriterier: g

Bevaringsprioritet: P1

Indskrift:

Harald Høffding / 1843 - 1931

Roller

Høffding, Harald, filosof, professor. (Afdød, kendt
person)

Litteraturhenvi­sing: Den Store Danske Encyklopædi

Gravsted: Afdeling D, rk. 7, nr. 11

Indhegning:

Type: Hæk, taks

Bevaringskriterier: c

Bevaringsprioritet: M3

Bemærkninger: Desuden to granitborner med
bronzekæde.

Hjemfaldsdato: 31-12-2021

Registrators bemærkninger:

Antal øvrige monumenter på gravstedet: 2 natursten.

Monument og indgangsparti danner helhed.

Monument

Bevaringskriterier: c

Bevaringsprioritet: M3

Indskrift:

Fabrikant / Anton Kryger / f. 23 december 1883 / d. 1
august 1916. / Handskefabrikant / Dorthea Kryger / f.
20 januar 1878 / d. 22 juni 1967

Gravsted: Afdeling D, rk. 7, nr. 12

Indhegning:

Type: Hæk, thuja

Bemærkninger: Også takstræer omkring gravstedet.

Hjemfaldsdato: 31-12-2100



Monument

Bevaringskriterier: f,g

Bevaringsprioritet: P4 M2

Indskrift:

[på midterstelen] Til . minde . om . min . hustru .
Sophy . Bang / født . d . 27 . juli . 1870 - død . d . 18 .
sept . 1916

[på venstre fløj] Oscar . Bang / født . 24 . marts .
1863 - død . 14 . marts . 1923

[på højre fløj] Aage . Bang / født . 15 . novb . 1891 -
død . 21 . marts . 1955

Roller

Bang, Aage, direktør, hof-buntmager. (Afdød, kendt person)

Litteraturhenvisning: Kraks Blå Bog

Bang, Oscar, Kgl. hofbuntmager. (Afdød, kendt person)

Litteraturhenvisning: Kraks Fonds- & Legatvejviser, 6. udg.

Bundgaard, Anders Jensen, billedhugger. (Kunstner, skaber)

Bemærkninger: Et svært læseligt sammenskrevet monogram 'AJB' ligger til grund for tilskrivningen.

Gravsted: Afdeling D, rk. 7, nr. 16

Indhegning:

Type: Hæk, buksbom

Hjemfaldsdato: 31-12-99

Antal øvrige monumenter på gravstedet: 1 ligesten.

Monument

Bevaringskriterier: g

Bevaringsprioritet: P2

Indskrift:

Aage Alfred / Bardenfleth / pr løjtnant i marinen / * d.
18 juli 1882 / + d. 22 marts 1917. / kontreadmiral /
Frederik Carl / Christian Bardenfleth / * d. 21 juni
1846 / + d. 29 december 1935 / Ida Elise / Cathrine
Bardenfleth / født Meldal / * d. 30 oktober 1856 / + d.
2 september

[sokkel] Kontreadmiral / F. Bardenfleths / gravsted

Roller

Bardenfleth, Frederik Carl Christian, søofficer.
(Afdød, kendt person)

Litteraturhenvisning: Dansk Biografisk Leksikon, 3. udg. (2 udg.)

Gravsted: Afdeling D, rk. 7 , nr. 17

Indhegning:

Type: Hæk, buksbom

Hjemfaldsdato: 31-12-2100

Registrators bemærkninger:

Antal øvrige monumenter på gravstedet: To
granitliggesten.



Monument

Bevaringskriterier: e,f,g

Bevaringsprioritet: P2 M1

Indskrift:

Johannes Kaarsberg / dr . med . overlæge ved / Sct .
Lukas Stiftelse . / * 21 . IV . 1856 / + 25 . III . 1917 . /
Venner satte stenen

Roller

Kaarsberg, Peder Johannes Friedenreich, kirurg,
gynækolog. (Afdød, kendt person)

Litteraturhenvisning: Dansk Biografisk Leksikon, 3.
udg. (2 udg.)

Martin-Hansen, Carl, billedhugger. (Kunstner, skaber)

Bemærkninger: Portrætrelief i bronze signeret og
dateret 'Carl Martin Hansen 1917'.

Borch, Martin, arkitekt. (Kunstner, skaber)

Venner, (donator)

Forstudier:

Tegning på Kunstakademiet, Samlingen af
Arkitekturtegninger

Gravsted: Afdeling D, rk. 7 , nr. 20

Hjemfaldsdato: 31-12-82



Monument

Bevaringskriterier: c

Bevaringsprioritet: M2

Indskrift:

Tandlæge / Steinunn Leegaard / død 27.1. 1958

Gravsted: Afdeling D, rk. 7 , nr. 21

Indhegning:
 Type: Hæk, buksbom
 Bevaringskriterier: c
 Bevaringsprioritet: M2

Bemærkninger: Lav buksbom hæk samt række af trædesten omkranser gravstedet. Indgangspartiet består af aftrappet lav mur gennembrudt af bueslag.

Hjemfaldsdato: 31-12-2100

Registrators bemærkninger:
 Ønske om totalbevaring da monument, anlæg og indgang udgør en designet helhed.
 Monumentet bør holdes fri af beplantning.



Monument

Bevaringskriterier: f,g
 Bevaringsprioritet: P4 M2

Indskrift:

Carl / Tafdrups / familiegravsted /
 [tilliggende sten] Ellen Tafdrup / Født Schaltz / 1886 -
 1936 / Egil Tafdrup / 1914 - 1945 / Carl Tafdrup /
 1865 - 1945 / Sonja Rohbeck / Født Tafdrup / 1911 -
 1983

Roller

Tafdrup, Carl, (Afdød, kendt person)
 Litteraturhenvisning: Kraks Fonds- & Legatvejviser, 6. udg.

Wagner, Siegfried, billedhugger. (Kunstner, skaber)

E. Nielsens Mekaniske Stenhuggeri, stenhugger.
 (Kunstner/håndværker, udøver)

Riisbro, Georg E., Ingeniør. (Kunstner/håndværker, udøver)

Bemærkninger: Udført afløb fra gravkammer, godkendt af Københavns Bygningskommission 21/10 1936.

Forstudier:

Tegnet forstudie af gravmonument i privatsamling.
 Snit af underjordisk gravkammer fra 1936, blåtryk med mærkat fra E.Nielsens mekaniske Stenhuggeri hvorunder en utydelig signatur "O. Hartmann Marcussen 36"? , Kirkegårdens arkiv, VII A 82/87.
 Sag om afløb på Bygge- og Boligdirektoratet.

Gravsted: Afdeling D, rk. 7 , nr. 30

Indhegning:
 Type: Andet

Bemærkninger: 2 huggede granitblokke med blomsterornamentik på toppene. Lille hækbeplantning.

Hjemfaldsdato: 31-12-2017



Monument

Bevaringskriterier: c
 Bevaringsprioritet: M2

Indskrift:

[venstre stele]: Elisabeth : Müller / født : den : 15 : juni : 1868 / død : den : 20 : marts : / . 1922 .

[midterstele]: Emmerich : Müller / født : den : 13 : mai : 1842 / død : den : 24 : ianuar / . 1917.

[højre stele]: Signe : Müller / f : Jensen / født : den : 1 : mai : 1845 / død : den : 11 : april / . 1927 .

Gravsted: Afdeling D, rk. 7, nr. 31

Indhegning:
Type: Træer

Hjemfaldsdato: 31-12-90

Antal øvrige monumenter på gravstedet: 1 liggesten.

Monument

Bevaringskriterier: g
Bevaringsprioritet: P3

Indskrift:

Departementschef / Peter Andreas Jerichow, / f : 14 Maj 1859, / d : 24 novbr. 1916. / og Hustru / Dagmar Jerichow, / født Thidemann, / f : 28 August 1864, / d : 14 Oktbr. 1935. / Venner rejste dette Minde.

Roller

Jerichow, Peter Andreas, embedsmand, politiker.
(Afdød, kendt person)
Litteraturhenvi­ning: Dansk Biografisk Leksikon, 2. udg.

Venner, (donator)

Gravsted: Afdeling D, rk. 7, nr. 32

Indhegning:
Type: Træer

Bemærkninger: Forkant af tilhuggede sten.

Hjemfaldsdato: 31-12-86

Monument

Bevaringskriterier: e,g
Bevaringsprioritet: P2 M4

Indskrift:

Holger Møller / 1861 - 1917 / Marie Møller / f.
Rørdam / 1862 - 1941. / Hofjægmester / Besidder
af stamhuset / Østrupgaard.

Roller

Møller, Holger, violinist. (Afdød, kendt person)
Litteraturhenvi­ning: Dansk Biografisk Leksikon, 3. udg. (2 udg.)

Gravsted: Afdeling D, rk. 7, nr. 33

Indhegning:
Type: Træer

Hjemfaldsdato: 31-12-92

Monument

Bevaringskriterier: c
Bevaringsprioritet: M3

Indskrift:

P. M. Ørsnes / . familie . / . gravsted .

Gravsted: Afdeling D, rk. 8 , nr. 1

Indhegning:
 Type: Træer
 Bevaringskriterier: b
 Bevaringsprioritet: M4

Bemærkninger: Gravlåge (bronze) med hjulkors med strålekrans og roset i korsskæringen samt monogrammet "AOH" øverst.

Hjemfaldsdato: 31-12-2100

Registrators bemærkninger:
 Antal øvrige monumenter på gravstedet: 1 natursten.
 Låge og monument hører sammen, hvorfor anlægget ønskes bevaret i sin helhed.

Monument
 Bevaringskriterier: e
 Bevaringsprioritet: M4

Indskrift:
 Direktør / Aage Hjalmar / Ostenfeld / f. 12 decbr.
 1862 - d. 29 novbr. 1917 / C. M. Ostenfeld / f.
 Arnrtzen / f. 16 . 9 . 1874 - d. 6 . 11 . 1963 / Jeg reiser
 og ved / hvor reisen gaar hen, / den gaar til Guds
 evige rige

Roller
 Ostenfeld, Hjalmar, direktør. (Afdød, kendt person)
 Litteraturhenvisning: Kraks Blå Bog

Ingemann, Bernhard Severin, forfatter.
 (Digter/forfatter (af citater på gravmindet.))
 Bemærkninger: Fra salme 627, v. 3 i Den danske
 Salmebog.

Aug. E. Jensen, Broncestøber, København,
 (Bronzestøberi)
 Bemærkninger: Stempel på højre side af lågens
 overkant.



Gravsted: Afdeling D, rk. 8 , nr. 3

Indhegning:
Type: Andet
Bevaringskriterier: c
Bevaringsprioritet: M3

Bemærkninger: Jernlåge, to borner.

Hjemfaldsdato: 31-12-2100

Registrators bemærkninger:
Antal øvrige monumenter på gravstedet: Fire
granitsteler med trekantgavl og en natursten af gnejs.
Indgangsparti og monument ønskes bevaret i sin
helhed.



Monument

Bevaringskriterier: c,e,g
Bevaringsprioritet: P1 M3

Indskrift:

Carl Allers familie gravsted / Og naar hans sol for dig
gaar ned / arver du al hans herlighed / Laura Aller /
Født Bierring / * 14 januar 1848 + 9 oktober 1917. /
Carl Aller / * 25 november 1845 + 23 august 1926. /
Deres liv var en aldrig svigtet arbejdsdag / i det godes
tjeneste, levet og afsluttet i / kærlighed og
gudhengivenhed og i fast haab / om genforening med
alle deres kære
[venstre sidefløj] * 1. 10. 1872 Axel Aller + 21. 6.
1943 / * 2. 3. 1872 Emma Aller + 8. 3. 1940 / * 17. 8.
1902 Carl Aller + 18. 2. 1937 / * 28. 1. 1912 Margot
Aller + 27. 3. 1982 / * 7. 4. 1904 Svend Aller + 28. 9.
1991 / * 29. 7. 1904 Ragna Aller + 5. 10. 1991
[højre sidefløj] * 30. 5. 1881 Valborg Aller + 7. 1.
1988 / * 7. 2. 1875 Valdemar Aller + 22. 3. 1953 / * 5.
3. 1940 Jette Lembcke + 7. 12. 1960 / * 25. 2. 1905
Claes Aller + 13. 11. 1962 / * 5. 11. 1908 Edith
Agnete Aller + 9. 10. 1991 / * 22. 10. 1909 Mogens
Aller + 14. 1. 1965 / * 13. 4. 1914 Elinor Aller
Christensen + 19. 3. 1989 / Herrens venner
ingensinde mødes skal for sidste gang / 26. 2. 1916
Edvard Christensen + 10. 6. 1991

Roller

Aller, Carl Julius, bladudgiver. (Afdød, kendt person)
Litteraturhenvisning: Den Store Danske Encyklopædi

Grundtvig, Nicolai Frederik Severin, præst,
salmedigter. (Digter/forfatter (af citater på
gravmindet.))

Bemærkninger: Salme 35, v.8 i Den danske
Salmebog.

Schjørring, Jens N. L., præst. (Digter/forfatter (af
citater på gravmindet.))

Bemærkninger: Salme 631, v. 1 i Den danske
Salmebog.

Schannongs Monumentforretning,
(Kunstner/håndværker, udøver)

Aller, Laura, (Afdød, kendt person)
Litteraturhenvisning: Dansk Kvindebiografisk Leksikon

Gravsted: Afdeling D, rk. 8 , nr. 4

Indhegning:

Type: Tilhuggede sten

Hjemfaldsdato: 31-12-2022

Antal øvrige monumenter på gravstedet: 2

Monument

Bevaringskriterier: g

Bevaringsprioritet: P2

Indskrift:

Otto E. Andersen / Sigrid Andersen

Roller

Andersen, Otto E., grosserer, direktør. (Afdød, kendt person)

Litteraturhenvi-
sing: Dansk Biografisk Leksikon, 3. udg. (2 udg.)

Gravsted: Afdeling D, rk. 8 , nr. 5

Indhegning:

Type: Borner med kæde

Bevaringskriterier: c

Bevaringsprioritet: M3

Hjemfaldsdato: 31-12-2005

Registrators bemærkninger:

Ønske om totalbevaring da indgangsparti og monument udgør helhed.

Monument

Bevaringskriterier: f

Bevaringsprioritet: M2

Indskrift:

Tømrermester / H.P. Nielsen / R. af Dbg. Dbmd. / 26 februar 1853 . 30 marts 1932 / Mathilde Nielsen / født Schmidt / 12 juli 1864 . 2 april 1935
[postament] Gud er kærlighed
[venstre fløj] Otto Jul Nielsen / * 25. 10. 1893 + 10. 8. 1959 / Camilla Jul Nielsen / * 21. 5. 1899 + 21. 1. 1985 / Holger P. Nielsen / * 5. 11. 1891 + 23. 11. 1951
[højre fløj] Georg Hjorth / * 12. 8. 1881 + 15. 3. 1972 / Ingeborg Hjorth / * 5. 2. 1889 + 19. 1. 1984

Roller

Nielsen, H. P., tømrermester. (Afdød, kendt person)
Litteraturhenvi-
sing: Kraks Blå Bog



Gravsted: Afdeling D, rk. 8 , nr. 9

Indhegning:

Type: Borner med kæde

Bevaringskriterier: c

Bevaringsprioritet: M3

Bemærkninger: Bornerne er samme materiale som monumentet. Gravlåge og kæder (bronze) mangler.

Hjemfaldsdato: 31-12-85

Registrators bemærkninger:

Ønske om totalbevaring da indgang og monument danner helhed.

Fotografi af det oprindelige anlæg på kirkegårdskontoret.

Monument

Bevaringskriterier: c

Bevaringsprioritet: M3

Indskrift:

[venstre side] Kaj Bjørnbak / født 29 juli 1916 / død 9 marts 1950 / Helga Margrethe / Bjørnbak / født 17 juni 1892 / død 1 november 1918

[midterstele] F. O. Bjørnbaks / familiegravsted / Ferdinand Octavius / Bjørnbak / født 23 september 1857 7 død 18 marts 1921 / Anine Caroline Bjørnbak / f. Jensen / født 21 april 1862 / død 2 februar 1927 / Karen Elna / Bjørnbak / født 23 august 1888 / død 18 juli 1965

[højre side] Jakobine Kraul / f. Jensen / født 14 nov. 1860 / død 27 maj 1943 / Valdemar / Kraul / født 27 sept. 1863 / død 28 maj 1926 / Kaj Gudmund / Bjørnbak / født 11 april 1887 / død 27 juli 1925

Gravsted: Afdeling D, rk. 8 , nr. 10

Indhegning:

Type: Andet

Bevaringskriterier: c

Bevaringsprioritet: M3

Bemærkninger: Forrest på gravstedet ses en stor granitblok med bladkrans og vignetter med en bronzelåge på hver side. Desuden to granitpiller hvor lågerne er hængslede.

Hjemfaldsdato: 31-12-91

Registrators bemærkninger:

Ønske om totalbevaring da indgængsparti og monument danner helhed.

Monument

Bevaringskriterier: c

Bevaringsprioritet: M3

Indskrift:

[venstre side] Johs. Ostermann-Petersen / 1886 - 1948 / Edith Ostermann-Petersen / 1896 - 1976

[midterfelt] Vognmand / Anders Sørensen / født 23 juli 1887 / død 26 februar 1918 / Lille Inger / født 17 januar 1918 / død 2 marts 1929 / Karen Nielsen / født 31 marts 1890 / 20 marts 1953 / Guds vilje ske

Roller

Vigand Møller P. Schannongs Eft., Stenhugger. (Kunstner/håndværker, udøver)



Gravsted: Afdeling D, rk. 8 , nr. 12

Hjemfaldsdato: 31-12-95

Monument

Bevaringskriterier: c
Bevaringsprioritet: M3

Indskrift:

Fabrikant / Ole Frederiksen / * 19 . 5 . 1883 / + 30 . 6 . 1942 / og hustru / Hertha / Frederiksen / * 5 . 3 . 1900 / + 10 . 3 . 1945 / Tak for alt

Monument

Bevaringskriterier: f
Bevaringsprioritet: M2

Indskrift:

I inderlig / taknemmelighed / om venskab og kærlighed

Roller

L. Rasmussen KBHVN, bronzestøber. (Bronzestøberi)
Bemærkninger: Stempel nederst på skulpturen.

Samlet bedømmelse

Afdeling E og afdeling 2 udgør tilsammen en enhed, der i den overordnede kirkegårdsplan er symmetrisk med afdeling G på den anden side af Nordre Kapel. Afdeling E blev taget i brug som familiegravsteder i den dyreste prisklasse i årene 1889-94, mens afdeling 2 allerede var blevet indviet i 1887 som 2. klasse familiegravsteder. Afdelingens plan består af et stort centralt gravsted omgivet af lige rækker. Afdeling E fik i slutningen af 1930'erne en tilføjelse i række 7, hvor gravstederne er særligt store. Servitutter skulle sikre, at hækkene ikke blev fjernet, og at der ikke blev opstillet låger, indgangspartier eller andet, der kunne forstyrre det landskabelige helhedsindtryk.

Lægen Niels Finsen, hvis forskning inden for lysterapi har haft stor betydning for lægevidenskaben, blev efter sin død i 1904 begravet på det centrale gravsted. Monumentet består af en tilplantet høj, kronet af en stor bauta af basalt hjembragt fra professorens fødested, Færøerne. På afdeling E finder man blandt andre kendte personer desuden snedkermester Andreas Jeppe Iversen, nordisk filolog Paul Diderichsen og maleren Peter Olsen-Ventegodt.

Registreringen har ført til identifikation af ophavsmanden bag gravmindet i marmor over Eskild Eugen Aristides Hansen på E-6-12, idet en privat samling viste sig at indeholde flere tegnede forstudier signeret af billedhuggeren Siegfried Wagner. Gravmindets form har forbillede i antikkens attiske gravrelieffer, men motivet, dødens genius med nedadvendt fakkel, er hentet fra romantikkens lager af sepulkralkunst.



E-6-12

Gravsted: Afdeling E, rk. 1 , nr. 1

Hjemfaldsdato: 31-12-89

Monument

Bevaringskriterier: g
 Bevaringsprioritet: P1

Indskrift:

Maleren / G.F.Clement / f. 9. juli 1867 d. 7. jan. 1933.
 / Tupsy Clement / f. Jebe / f. 13. april 1871 d. 5.
 septbr. 1959.

Roller

Clement, Gad Frederik, maler. (Afdød, kendt person)
 Litteraturhenvisning: Den Store Danske Encyklopædi

Clement, "Tupsy", maler. (Afdød, kendt person)
 Litteraturhenvisning: Weilbach, 4. udg. (3. udg.)

Gravsted: Afdeling E, rk. 1 , nr. 32

Hjemfaldsdato: 31-12-2017

Monument

Bevaringskriterier: g
Bevaringsprioritet: P3

Indskrift:

Maleren / Otto Olsen / 1905 - 1966 / Gudrun Olsen / 1905 - 1977

Roller

Olsen, Otto, maler. (Afdød, kendt person)
Litteraturhenvisning: Weilbach, 4. udg. (3. udg.)

Gravsted: Afdeling E, rk. 1 , nr. 1000

Hjemfaldsdato: 31-12-2004

Registrators bemærkninger:
Oprindelig gravlåde gengivet i Illustreret Tidende 1907, nr.21, s.328.

Monument

Bevaringskriterier: f,g
Bevaringsprioritet: P1 M1

Indskrift:

N R F

Roller

Finsen, Niels Ryberg, læge. (Afdød, kendt person)
Litteraturhenvisning: Den Store Danske Encyklopædi
Hagemann, Henrik, arkitekt. (Kunstner, skaber)
Bemærkninger: Illustreret Tidende 1907, nr. 21, s.328.



Monument

Bevaringskriterier: f,g
Bevaringsprioritet: P1 M1

Indskrift:

Niels . R . Finsen / 1860-1904 / Ingeborg . Finsen / født Balslev / 1868-1963

Roller

Finsen, Niels Ryberg, læge. (Afdød, kendt person)
Litteraturhenvisning: Den Store Danske Encyklopædi

Gravsted: Afdeling E, rk. 2 , nr. 3

Indhegning:
Type: Hæk

Hjemfaldsdato: 31-12-2002

Monument

Bevaringskriterier: c
Bevaringsprioritet: M3

Indskrift:

Thehandler / S. V. Jacobsen / * 22. 4. 1867 + 23. 10. 1940 / Marie Jacobsen / * 10 .10 .1872 + 27 .10 .1952 / + / Her hviler min kjære mand / møllermester / Søren Jacobsen / * 3 juni 1821, / + 28 marts 1891. / og hustru / Christiane Frederikke / Jacobsen f. Lund. / * 4 mai 1830, / + 31 marts 1892.

Gravsted: Afdeling E, rk. 2 , nr. 23

Indhegning:
Type: Hæk

Bemærkninger: Thuja-hæk og borner i rød granit med kæde, stående på fundament.

Hjemfaldsdato: 31-12-2100

Monument

Bevaringskriterier: e,f
Bevaringsprioritet: M1

Indskrift:

Entreprenør / H.P. Andersen / + 1891 / og hustru / Marie Andersen + 1907/ _ / Ellen Mulvad Andersen / født Andersen / + 1936 / Pens. fabriksmester / Alfred Jørgensen / + 1963 / og hustru /Anna Andrea Jørgensen / + 1963 / Fredet saa længe / kirkegaarden bestaar

Roller

Windfeld-Schmidt, Jørgen, billedhugger, maler.
(Kunstner, skaber)

Bemærkninger: Bronzeskulptur signeret og dateret "Windfeld Schmidt / 1934".



Gravsted: Afdeling E, rk. 2 , nr. 39

Indhegning:
Type: Hæk

Bemærkninger: Baghæk af buksbom, resten thuja.

Hjemfaldsdato: 31-12-2003

Monument

Bevaringskriterier: g
Bevaringsprioritet: P2

Indskrift:

Professor dr. phil. / T. Bonnesen / 1873 1935 / Inger Bonnesen / Familiegravsted

Roller

Bonnesen, Tommy, matematiker, professor. (Afdød, kendt person)

Litteraturhvisning: Dansk Biografisk Leksikon, 2. udg.

Bonnesen, Merete, journalist. (Afdød, kendt person)

Litteraturhvisning: Dansk Biografisk Leksikon, 3. udg. (2 udg.)

Bemærkninger: Intet gravminde

Gravsted: Afdeling E, rk. 2 , nr. 44

Indhegning:
Type: Hæk, buksbom

Bemærkninger: Tilhuggede sten langs forkanten.

Hjemfaldsdato: 31-12-2002

Registrators bemærkninger:

Antal øvrige monumenter på gravstedet: 1 sten, som ved sit design udgør en pendant til det registrerede monument. Gravstedet bør bevares i sin helhed.

Monument

Bevaringskriterier: c,g
Bevaringsprioritet: P1 M3

Indskrift:

Andreas Jeppe / Iversen / 1888 - 1979

Roller

Iversen, Andreas Jeppe, snedkermester. (Afdød, kendt person)

Litteraturhvisning: Den Store Danske Encyklopædi

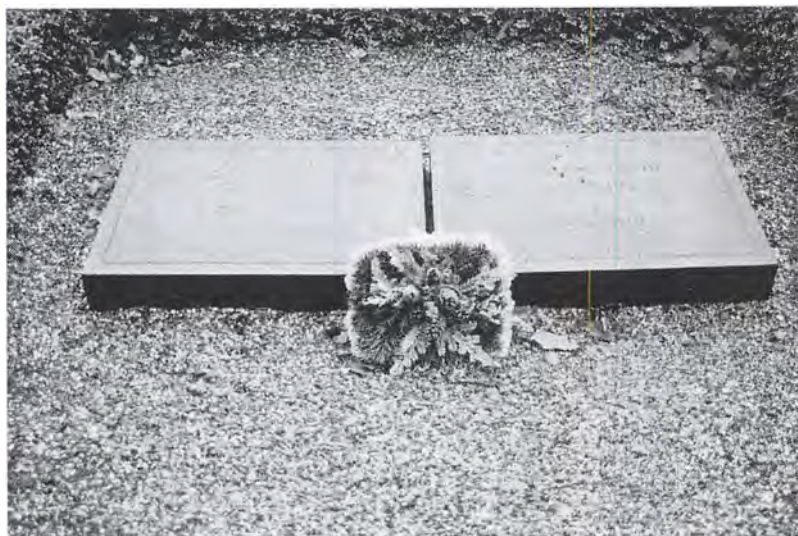

Gravsted: Afdeling E, rk. 2, nr. 51

Indhegning:
Type: Hæk

Bemærkninger: Fortil kant af tilhuggede sten. Lav hæk af buksbom og taks.

Hjemfaldsdato: 31-12-2002

Registrators bemærkninger:
Antal øvrige monumenter på gravstedet: 1
Liggestenen bør renses for mos og hæves i den ene ende for at undgå frostskafer.

Monument

Bevaringskriterier: c
Bevaringsprioritet: M2

Indskrift:

Men af vort korte liv / har kærlighedens bliv / jo skabt en salig / sum af evigheder / Anna Louise Giørsen / Diderichsen F. Johnsen / 11 juni 1907 . 18 marts 1932

Monument

Bevaringskriterier: g
Bevaringsprioritet: P1

Indskrift:

Paul / Diderichsen / Grete / Diderichsen

Roller

Diderichsen, Paul, nordisk filolog. (Afdød, kendt person)
Litteraturhenviisning: Den Store Danske Encyklopædi

Gravsted: Afdeling E, rk. 3, nr. 13

Hjemfaldsdato: 31-12-2016

Antal øvrige monumenter på gravstedet: 2 natursten.

Monument

Bevaringskriterier: g
Bevaringsprioritet: P2

Indskrift:

Oberstlieutenant / Johannes Jacobsen / * 8 oktober 1830, + 26 december 1892. / Suzette Jacobsen f. Jensen / * 21 juli 1833, + 15 februar 1907.

Johanne Bruun f. Jacobsen / * 28 marts 1862, + 11 mai 1895. / Johan Balthasar Bruun / * 7 novbr. 1854, + 21 decbr. 1915. / Marie Bruun f. Bruun / * 21 juli 1862, + 11 november 1948.

Roller

Bruun, Johan Balthasar, statsbaneingeniør. (Afdød, kendt person)
Litteraturhenviisning: Dansk Biografisk Leksikon, 3. udg. (2 udg.)

Gravsted: Afdeling E, rk. 3 , nr. 16

Indhegning:

Type: Natursten

Hjemfaldsdato: 31-12-2100

Monument

Bevaringskriterier: g

Bevaringsprioritet: P1

Indskrift:

Peter Olsen-Ventegodt / 31 mai 1863 - 1 juli 1937 /
Hilda Olsen-Ventegodt / 20 februar 1866 - 8 mai 1940
/ Grete Ventegodt / 11 . 8 1907 - 27 . 2 1957

Roller

Olsen-Ventegodt, Peter, maler. (Afdød, kendt person)

Litteraturhenvi­sing: Den Store Danske Encyklopædi

Gravsted: Afdeling E, rk. 3 , nr. 36

Hjemfaldsdato: 01-01-86

Monument

Bevaringsprioritet: P2

Indskrift:

Klokkenist / ved Vor Frelser Kirke / Rung Keller

Roller

Rung-Keller, P. S., Klokkenist. (Afdød, kendt person)

Litteraturhenvi­sing: Dansk Biografisk Leksikon, 3. udg. (2 udg.)

Gravsted: Afdeling E, rk. 3 , nr. 40

Hjemfaldsdato: 30-09-92

Registrators bemærkninger:

Monumentet har været udsat for hærværk og bør genrejses.

Monument

Bevaringskriterier: g

Bevaringsprioritet: P2

Indskrift:

Arthur / Bollerup Sørensen / F. 8 december 1880 / D.
5 mai 1932 / Hvil i fred

Roller

Bollerup Sørensen, A., forskningsrejsende. (Afdød, kendt person)

Litteraturhenvi­sing: Dansk Biografisk Leksikon, 3. udg. (2 udg.)

Gravsted: Afdeling E, rk. 4 , nr. 3

Indhegning:

Type: Borner med kæde

Bemærkninger: Bornerne er af rødgrå stokhugget granit svarende til monumentet.

Hjemfaldsdato: 31-12-2016

Registrators bemærkninger:

Ønske om totalbevaring da indgang og monument udgør helhed.

Monument

Bevaringskriterier: b,e

Bevaringsprioritet: M4

Indskrift:

Her hviler / min kære mand / pns. sprøjtemester D B M. / Adolf Ferdinand / Christian Buch / * 27 aug. 1858 + 8 aug. 1916 / A / H / B / . Fred .

Gravsted: Afdeling E, rk. 4 , nr. 4

Hjemfaldsdato: 31-12-2002

Registrators bemærkninger:

Antal øvrige monumenter på gravstedet: 5 natursten.

Monument

Bevaringskriterier: e,g

Bevaringsprioritet: P2 M4

Indskrift:

Julie Magdalene Heiberg / f. Lorentzen / * 13 december 1847 + 17 mai 1926 / Provst / Johan Alfred Heiberg / * 2 juli 1848 + 22 mai 1936 / Kærligheden affalder aldrig. / 1 Kor. 13. 8.

Roller

Heiberg, Johan Alfred, præst. (Afdød, kendt person)
Litteraturhenvisning: Dansk Biografisk Leksikon, 3. udg. (2 udg.)

Gravsted: Afdeling E, rk. 4 , nr. 18

Indhegning:

Type: Hæk, buksborn

Hjemfaldsdato: 31-12-2003

Monument

Bevaringskriterier: e

Bevaringsprioritet: M3

Indskrift:

Kinamissionær / M. Chr. Jensen / 1884 - 1970 / Josephine M. Jensen / 1889 - 1978

Gravsted: Afdeling E, rk. 4 , nr. 26

Indhegning:

Type: Hæk, thuja

Hjemfaldsdato: 31-12-2015

Antal øvrige monumenter på gravstedet: 1 natursten.

Monument

Bevaringskriterier: b

Bevaringsprioritet: M3

Indskrift:

Else Fergo / * 1903 - + 1990 / Helge Fergo / * 1897 - + 1995 / Ejner Fergo / Prmlt - ved - 5 - drg - regmt / *1893 - + 1920 / Peter Fergo / Læge / * 1861 - + 1926 / * / Elna Fergo / * 1868 - + 1957 / * / Jens Fergo / * 1940 - + 1940

Gravsted: Afdeling E, rk. 5 , nr. 1

Hjemfaldsdato: 31-12-76



Monument

Bevaringskriterier: c

Bevaringsprioritet: M3

Indskrift:

[venstre] Agnes Øhlenschlæger / F. Krumbak / * 16 decbr. 1877 + 8 novbr. 1922. / Vilhelm Øhlenschlæger / * 28 juli 1877 + 26 juli 1939.
[midte] Vinhandler / Carl Krumbak / 1 novbr. 1840 + 29 novbr. 1909. / Maria Krumbak / f. Jantzen / * 27 juli 1845 + 15 novbr. 1920.
[højre] Carl Louis Krumbak / * 18 . 6 1883 + 7 . 2 1959 / Ella Krumbak / * 17 . 12 1880 + 11 . 4 1966

Gravsted: Afdeling E, rk. 5 , nr. 2

Indhegning:

Type: Tilhuggede sten

Hjemfaldsdato: 31-12-2100



Monument

Bevaringskriterier: f

Bevaringsprioritet: M2

Indskrift:

Peter Andresen / F.I Broager 29 . 6 . 1850 / d. 12 . 4 . 1921 / Marie Andresen / f. 5 . 12 . 1861 / d. 1 . 6 . 1944 / Christine / Cecilie Jensen / f. 22 . 1 . 1885 / d. 20 . 6 . 1954

Roller

Pohlmann, Pr., kunstner. (Kunstner, skaber)

Bemærkninger: Bronzeskulptur signeret 'Pr. Pohlmann'.

Gravsted: Afdeling E, rk. 5, nr. 6

Indhegning:
Type: Træer

Hjemfaldsdato: 31-12-2023

Monument

Bevaringskriterier: f
Bevaringsprioritet: M2

Indskrift:

Janus H. Schibbye / 27 december 1846 / 15 november 1923 / Jessie Schibbye / født Nielsen / 23 februar 1864 / 15 november 1923 / Konsul / Janus H. Schibbyses / familiegravsted

Roller

Jørgensen, Hans N., billedhugger. (Kunstner, skaber)
Bemærkninger: Bronzeskulptur signeret 'Hans N. Jørgensen'.

Gravsted: Afdeling E, rk. 5, nr. 9

Indhegning:
Type: Klinker

Hjemfaldsdato: 31-12-74

Monument

Bevaringskriterier: c
Bevaringsprioritet: M2

Indskrift:

Sophus . Larsen / 1867-1924 / Familiegravsted / Fred

Roller

E. Nielsens Mekaniske Stenhuggeri, stenhugger.
(Kunstner/håndværker, udøver)

Gravsted: Afdeling E, rk. 6, nr. 3

Indhegning:
Type: Hæk, buksbom

Hjemfaldsdato: 31-12-2010

Monument

Bevaringskriterier: c,g
Bevaringsprioritet: P2 M3

Indskrift:

Moritz Heineke / 1876 - 1921 / Johanne Heineke / 1876 - 1945 / H. B. Heineke / 1874 - 1945 / Alma Heineke / 1874 - 1950 / Svend Heineke / 1906 - 1995 / Brd. Heinekes / familiegravsted

Roller

Heineke, Svend Aage, fabrikant. (Afdød, kendt person)
Litteraturhenviing: Dansk Biografisk Leksikon, 3. udg. (2 udg.)

Gravsted: Afdeling E, rk. 6 , nr. 12

Indhegning:
 Type: Andet
 Bevaringskriterier: f
 Bevaringsprioritet: M1

Bemærkninger: Hæk, taks og buksbom, på tre sider.
 Ved indgangen 2 piller (marmor) med vase og to fugle (reliefhugget).

Hjemfaldsdato: 31-12-2100

Registrators bemærkninger:
 Antal øvrige monumenter på gravstedet: 1 liggesten.
 Ønske om totalbevaring da indgangsparti, anlæg og monument udgør designet helhed.
 Ifølge konservator Susanne Trudsø bør revner imprægneres og huller lukkes for at forebygge frostska-der. Efeu bør fjernes fra monumentet.

Monument
 Bevaringskriterier: f
 Bevaringsprioritet: M1

Indskrift:
 Eskild-Eugen-Aristides-Hansen / * 8 marts 1896 + 20 april 1922

Roller
 E. Niensens Mekaniske Stenhuggeri, stenhugger.
 (Kunstner/håndværker, udøver)
 Bemærkninger: Firmamærkat på bagsiden af monumentet.

Wagner, Siegfried, billedhugger. (Kunstner, skaber)
 Bemærkninger: Signeret på forside og bagside 'SW'. - Eva de la Fuente Pedersen: 'Tradition og Fornyelse'. Kirkegårdskultur 2000, s. 54, fig. 8.

Forstudier:
 Flere tegnede forstudier i privatsamling.



Gravsted: Afdeling E, rk. 6 , nr. 19

Hjemfaldsdato: 31-12-2000

Monument
 Bevaringskriterier: g
 Bevaringsprioritet: P2

Indskrift:
 Svend Aage Gammeltoft / f. 17 januar 1883 / d. 2 november 1954 / Lizzie Gammeltoft / f. Hvalsøe / f. 4 januar 1886 / 23 oktober 1968

Roller
 Gammeltoft, Svend Aage, læge. (Afdød, kendt person)
 Litteraturhenvisning: Dansk Biografisk Leksikon, 3. udg. (2 udg.)

Gravsted: Afdeling E, rk. 6 , nr. 24

Hjemfaldsdato: 31-12-2005



Monument

Bevaringskriterier: c,e
Bevaringsprioritet: P2 M3

Indskrift:

Johan Valdemar Ankerstjerne / * 10. 6. 1913 + 19. 12. 1944 / Johan Ankerstjerne / * 17. 1. 1886 + 18. 8. 1959 / Anna Marie Ankerstjerne / * 16. 11. 1882 + 31. 1. 1973

[postament] Mindet vel lader som ingen ting er dog et lønligt kildespring

Roller

Ankerstjerne, Johan, filmfotograf. (Afdød, kendt person)
Litteraturhenvisning: Dansk Biografisk Leksikon, 3. udg. (2 udg.)

Gravsted: Afdeling E, rk. 7 , nr. 2

Indhegning:
Type: Hæk, buksbom

Hjemfaldsdato: 31-12-2001

Monument

Bevaringskriterier: g
Bevaringsprioritet: P2

Indskrift:

Arkitekt / Henning Hansen / 1880 - 1945 / Agnete Henning Hansen / 1886 - 1970 / Hans Henning Hansen / 1916 - 1985

Roller

Hansen, Henning, arkitekt. (Afdød, kendt person)
Litteraturhenvisning: Dansk Biografisk Leksikon, 3. udg. (2.udg.), Weilbach, 4.udg. (3. udg.)

Gravsted: Afdeling E, rk. 7 , nr. 15

Indhegning:
Type: Hæk, buksbom

Hjemfaldsdato:

Antal øvrige monumenter på gravstedet: 1 stele.

Monument

Bevaringskriterier: b
Bevaringsprioritet: M3

Indskrift:

Axel Ketner / * 6 august 1879 / + 31 august 1938 / Olga Ketner / f. Nerdrum / * 9 december 1886 / + 7 marts 1973

Roller

E. Nielsens Mekaniske Stenhuggeri, stenhugger. (Kunstner/håndværker, udøver)

Samlet bedømmelse

Afdeling F blev indrettet til 1. takstklasse familiegravsteder mellem 1891-1898. Den deler sig i to omkring det nuværende H-11 og er domineret af lige rækker med undtagelse af række 6, der udmærker sig ved fem gravsteder af anselige dimensioner (over 100 kvadratmeter hver). På et af dem er opført et mausolæum for bygmester Emanuel Jensen (F-6-2). Et besøg på Kunstakademiets samling af arkitekturtegninger afslørede, at der er tale om et værk af Holger Jacobsen, som fra 1910 var Københavns Kommunes kirkegårdsarkitekt. Holger Jacobsen har i højere grad end hidtil antaget sat sit præg på kirkegården. Ud over Emanuel Jensens mausolæum og det tidligere omtalte mausolæum tilhørende familien Kraft (C-5-4) har han projekteret mønsterkirkegården omkring Nordre Kapels apsis (H-11) og de arkitektoniske islæt på Afdeling R. Dertil kommer et trækors over præsten Henry Braem Ussing (M-17-32), som med registreringsarbejdet tillige har kunnet lægges til Holger Jacobsens oeuvre. Til Holger Jacobsens allerede kendte arbejder hører Østre Kapel i kirkegårdens sydligste ende og gravmælet over Vilhelm Dahlerup på afdeling J. Holger Jacobsens eget familiegravminde er formet som et tetraeder efter Platons mønster og ligger omgivet af græs på en tilbagetrukket plet på afdeling A.

Blandt de kendte menneskers gravsteder finder man bl.a. stifteren af Falcks redningskorps, Sophus Falck, som ses portrætteret på gravstenen af billedhugger Harald Quistgaard. Et af afdelingens ældste gravminder er rejst over arkitekten Johan Daniel Herholdt, som døde 1902. Han er bl.a. kendt for Universitetsbiblioteket, som blev opført 1857-61. Far og søn, J. L. Ussing og N. V. Ussing, gjorde sig bemærket indenfor henholdsvis filologi og arkæologi samt mineralogi og geologi, sidstnævnte bl.a. som Mineralogisk Museums første direktør.



F-6-2

Gravsted: Afdeling F, rk. 1, nr. 30

Indhegning:

Type: Hæk, thuja

Hjemfaldsdato: 31-12-2100

Monument

Bevaringskriterier: g

Bevaringsprioritet: P1

Indskrift:

Her hviler / min elskede mand / fængselsbetjent /
Mogens Vilhelm Top / * 22 . 10 1914 / + 13 . 5 1945 /
mindet lever

Roller

Top, Mogens Vilhelm, fængselsbetjent,
frihedskæmper. (Afdød, kendt person)
Litteraturhenvi­sing: Faldne i Danmarks
Frihedskamp 1940 - 45

Gravsted: Afdeling F, rk. 1, nr. 38

Indhegning:

Type: Borner med kæde

Bemærkninger: Takshæk langs bagkant.

Hjemfaldsdato: 31-12-2004

Antal øvrige monumenter på gravstedet: 1 ligesten.

Monument

Bevaringskriterier: f,g

Bevaringsprioritet: P2 M2

Indskrift:

Overdirektør / Sophus August Falck / R. af D. / * 15-11-1864 + 29-7-1926 / Stifter af redningskorpsset / Reist / af / de danske / redningskorps / fællesforbund

Roller

Falck, Sophus, maskinfabrikant, stifter af Falcks redningskorps. (Afdød, kendt person)

Litteraturhenvielse: Dansk Biografisk Leksikon, 3. udg. (2 udg.)

De Danske Redningskorps Fællesforbund, (donator)

Quistgaard, Harald, billedhugger. (Kunstner, skaber)

Gravsted: Afdeling F, rk. 2, nr. 1

Indhegning:

Type: Hæk, taks

Bemærkninger: Forkant af tilhuggede sten.

Hjemfaldsdato: 31-12-98

Monument

Bevaringskriterier: g

Bevaringsprioritet: P2

Indskrift:

Eigil Bramsen / 1877 - 1952 / Louise Bramsen / 1878 - 1988

Roller

Bramsen, Eigil, direktør for forsikringsselskabet Nye Danske. (Afdød, kendt person)

Litteraturhenvielse: Dansk Biografisk Leksikon, 3. udg. (2 udg.)

Gravsted: Afdeling F, rk. 2, nr. 16

Indhegning:

Type: Gitter, smedejern med indsatte støbejernsdele

Bevaringskriterier: b

Bevaringsprioritet: M3

Bemærkninger: Jemfundament, 3 x 3 fag, sortmalet.

Hjemfaldsdato: 31-12-94

Registrators bemærkninger:

Lignende gitre: 11-11-1, 6-7-65 m.fl.

Monument

Bevaringskriterier: c

Bevaringsprioritet: M3

Indskrift:

Lars Nielsen / * 7 mai 1859. + 25 april 1895. / Almar Kirstine Nielsen / * 6 septbr. 1886 + 25 oktbr 1887. / og hustru / Ane K. Nielsen / * 4 februar 1860, + 22 januar 1916. / Axel Thorkild Nielsen / * 20 december 1890 + 14 juni 1954 / Elsket og savnet

Gravsted: Afdeling F, rk. 3, nr. 9

Indhegning:
Type: Hæk, thuja
Hjemfaldsdato: 31-12-2005

Antal øvrige monumenter på gravstedet: 1

Monument

Bevaringskriterier: c
Bevaringsprioritet: M3

Indskrift:

Her hviler min elskede mand / og vor kære far / fabrikant / Edvard Madsen / * 22 . 11 . 1897 + 2 . 1 . 1968 / vor kære mor / Anna Madsen / * 19 . 11 . 1901 + 27 . 7 . 1985 / Tak for al kærlighed

Roller

O. Storm Sørensen, (Bronzestøberi)

Gravsted: Afdeling F, rk. 3, nr. 14

Indhegning:
Type: Hæk
Hjemfaldsdato: 31-12-98

Antal øvrige monumenter på gravstedet: 1 liggesten.

Monument

Bevaringskriterier: c,e
Bevaringsprioritet: M3

Indskrift:

Minde over / vor kære hustru og mor / Marie Andersen / f. Schytt / * 29 . 4 . 1869 + 15 . 12 . 1941 / og vor kære fader / kordegn ved domkirken / Vald. Andersen / Jeg lever og I skulle leve / Johs. 14. 19.

Roller

Evan Jensens Bronzestøberi, (Bronzestøberi)

Gravsted: Afdeling F, rk. 4, nr. 23

Indhegning:
Type: Hæk, thuja
Hjemfaldsdato: 31-12-2005

Antal øvrige monumenter på gravstedet: 3

Monument

Bevaringskriterier: c,g
Bevaringsprioritet: P2 M3

Indskrift:

Edvard Philip / Mackeprang / * 4 . 2 . 1877 + 29 . 1 . 1933 / Inger C.M. / Hammer / F. Mackeprang * 9 . 5 . 1879 + 16. 1 1955

Roller

Mackeprang, Edvard Philip, statistiker. (Afdød, kendt person)
Litteraturhenviisning: Dansk Biografisk Leksikon, 3. udg. (2 udg.)

Gravsted: Afdeling F, rk. 5, nr. 12

Indhegning:

Type: Borner med kæde

Bemærkninger: Buksbomhæk mellem bornerne.
Gravlågen mangler.

Hjemfaldsdato: 31-12-2008

Antal øvrige monumenter på gravstedet: 1 portal.

Monument

Bevaringskriterier: b
Bevaringsprioritet: M4

Indskrift:

Huseier A. Niensens / familie=begravelse

Gravsted: Afdeling F, rk. 6, nr. 2

Indhegning:

Type: Hæk, buksbom

Hjemfaldsdato: 01-01-2100

Registrators bemærkninger:
Mausolæet og sarkofagerne er af arkitekturhistorisk værdi og bør bevares i sin helhed.

Monument

Bevaringsprioritet: M1

Indskrift:

[i frise] Bygmester Emanuel Jensen og hustru

Roller

Jacobsen, Holger, arkitekt. (Kunstner, skaber)

Forstudier:

Kunstakademiet. Samlingen af Arkitekturtegninger.
Plan, snit og opstalt dateret 1926. Forslag til sarkofager.

Gravsted: Afdeling F, rk. 6, nr. 5

Indhegning:

Type: Gravlåge

Bevaringskriterier: c

Bevaringsprioritet: M3

Bemærkninger: Lågen (bronze) har motiv af kors med strålekrans omkring korskæring flankeret af to knælende, bedende engle. Bladornamentik. På lågens sandstenspiller ligger rosenkranse (bronze).

Hjemfaldsdato: 31-12-2001

Registrators bemærkninger:
Ønske om totalbevaring da gravlåge og monument danner helhed.

Monument

Bevaringskriterier: c,g
Bevaringsprioritet: P1 M3

Indskrift:

Emilie Larsen / f. Lotz / * 2.-1.-1864 / + 29.-1.-1925 /
Ingeniør dr. techn. / Poul Larsen / * 21.-3.-1859 / +
10.-5.-1935 / Emmy Larsen / f. Styhr / * 25.-4.-1877 /
+ 15.-7.-1951

Roller

Larsen, Poul, ingeniør, industrileder. (Afdød, kendt person)

Litteraturhenviing: Den Store Danske Encyklopædi

Gravsted: Afdeling F, rk. 8, nr. 4

Indhegning:

Type: Hæk, buksbom

Hjemfaldsdato: 31-12-99



Monument

Bevaringskriterier: e
Bevaringsprioritet: M4

Indskrift:

Mariane Grüner / 10 . 3 1861 8 . 5 1927. / Fanny Grüner / 10 . 3 1861 20 . 12 1929. / Men dette er det evige liv / at de kender dig, / den eneste sande Gud, og den / du udslidte Jesus Kristus. / Joh. 17. 3.

Monument

Bevaringskriterier: e,g
Bevaringsprioritet: P3 M4

Indskrift:

Malerinden / Gustava Grüner / 3 . 1 1870 24 . 8 1929. / Marie Grüner / 29 . 10 . 1871 4 . 6 1957. / Den evige Gud er en bolig, / og hernede er de evige arme / 5. Mos. 33. 27.

Roller

Grüner, Gustava Emilie, maler. (Afdød, kendt person)
Litteraturhenvisning: Weilbach, 4. udg. (3. udg.)

Gravsted: Afdeling F, rk. 9, nr. 11

Indhegning:

Type: Hæk, thuja

Hjemfaldsdato: 31-12-2004

Monument

Bevaringskriterier: e,g
Bevaringsprioritet: P2 M3

Indskrift:

Læge / Carsten / Algreen-Petersen / * 26 . 5 . 1894 + 13 . 9 . 1949 / Margrethe / Algreen-Petersen / * 20 . 12 . 1898 + 30 . 6 . 1974 / Venner og patienter / satte dette minde / om kærlighed i gerning / og troskab / i Danmarks frihedskamp

Roller

Algreen-Petersen, Carsten, læge. (Frihedskæmper (ikke biograferet))

Gravsted: Afdeling F, rk. 10, nr. 6

Indhegning:

Type: Hæk, taks

Hjemfaldsdato: 31-12-2100

Monument

Bevaringskriterier: g

Bevaringsprioritet: P1

Indskrift:

Politibetjent / Axel C. S. Jacobsen / * 23.11.1916 +
6.4.1945 / Faldet for Danmarks Frihed / Dit Minde dør
aldrig

Roller

Jacobsen, Axel Carl Sophus, politibetjent. (Afdød,
kendt person)

Litteraturhenvi­ning: Faldne i Danmarks
Frihedskamp 1940 - 45

Gravsted: Afdeling F, rk. 10, nr. 23

Indhegning:

Type: Borner med kæde

Bemærkninger: Kun to kvadratiske indgangsborner.

Hjemfaldsdato: 31-12-2003

Antal øvrige monumenter på gravstedet: Sokkel og
støtte fra manglende tavle.

Monument

Bevaringskriterier: c

Bevaringsprioritet: M2

Indskrift:

Mor / 1877 - 1973 / Henning Alstrup / Nielsen / * 17 .
3 . 1920 / + 25 . 12 . 1929 / Min kære mand / urmager
/ Peder J. Nielsen / * 10 . 4 . 1877 / + 31 . 8 . 1944
[sokkel] P. J. Niensens / familiegravsted

Roller

Thorvaldsen, Bertel, billedhugger. (Kunstner, skaber)

Schannong Monument-Atelier, København Ø,
(Kunstner/håndværker, udøver)

Gravsted: Afdeling F, rk. 10, nr. 25

Indhegning:

Type: Klinker

Hjemfaldsdato: 31-12-92

Monument

Bevaringskriterier: g

Bevaringsprioritet: P1

Indskrift:

Arkitekt etatsraad / Johan Daniel / Herholdt / * 1818,
+ 1902 / og hustru / Elise Herholdt / * 1829, + 1898.

Roller

Herholdt, Johan Daniel, arkitekt. (Afdød, kendt
person)

Litteraturhenvi­ning: Den Store Danske Encyklopædi

Gravsted: Afdeling F, rk. 10, nr. 42

Hjemfaldsdato: 31-12-79

Monument

Bevaringskriterier: b
Bevaringsprioritet: M4

Indskrift:

Billedhugger / Carl Theodor / Nyegaard / 1866 - 1899
/ Familie-gravsted

Gravsted: Afdeling F, rk. 10, nr. 45

Indhegning:

Type: Hæk, bøg

Hjemfaldsdato: 31-12-2019

Antal øvrige monumenter på gravstedet: 1 liggesten.

Monument

Bevaringskriterier: g
Bevaringsprioritet: P2

Indskrift:

Dr. med. / Anker Frode Halk / overlæge ved Sct.
Josephs hospital / Fernanda Caroline Halk / f. von
Lindholm / * 1854 + 1946 / Rejst af venner

Roller

Halk, Frode, læge. (Afdød, kendt person)
Litteraturhvisning: Dansk Biografisk Leksikon, 3.
udg. (2 udg.)

Venner, (donator)

Gravsted: Afdeling F, rk. 11, nr. 35

Indhegning:

Type: Hæk, buksbom

Hjemfaldsdato: 31-12-2100

Monument

Bevaringskriterier: c,g
Bevaringsprioritet: P1 M3

Indskrift:

Ingeniør Paul Schacht / * 30 . 6 . 1889 + 20 . 7 . 1929
/ Jørgen Ejvind Schacht / * 8 . 5 . 1924 + Maj 1944 /
Faldet for fædrelandet / Louise Marie Schacht / * 13 .
4 . 1897 + 9 . 10 . 1966

Roller

Schacht, Jørgen Ejvind, vekselererelev. (Afdød,
kendt person)

Litteraturhvisning: Faldne i Danmarks
Frihedskamp 1940 - 45

Gravsted: Afdeling F, rk. 11, nr. 47

Indhegning:
Type: Klinker

Hjemfaldsdato: 31-12-94

Monument

Bevaringskriterier: g
Bevaringsprioritet: P2

Indskrift:

Skuespillerinde Anna Jacobsen / Karen Bræstrup /
Arkitekt Cosmus Bræstrup / Jytte

Roller

Bræstrup, Cosmus, arkitekt. (Afdød, kendt person)
Litteraturhenvi­sing: Weilbach, 4. udg. (3. udg.)

Jacobsen, Anna, skuespiller. (Afdød, kendt person)
Litteraturhenvi­sing: Dansk Biografisk Leksikon, 3.
udg. (2 udg.)



Gravsted: Afdeling F, rk. 12, nr. 1

Hjemfaldsdato: 31-12-78



Monument

Bevaringskriterier: c
Bevaringsprioritet: M3

Indskrift:

Her under hviler / vor kære mand og fader / værtshusholder / Hans Frederik Nielsen / * 6 marts 1847 / 1 december 1905 / og vor kære moder og bedstemoder / Christiane Theodora / født Morsing / * 12 oktbr. 1848 + 11 marts 1917 / elsket og savnet

Monument

Bevaringskriterier: b
Bevaringsprioritet: M4

Indskrift:

Johanna Morsing / f. Ivarsdatter / * 21-2 1850, + 25-11 1924. / Siegfride Morsing / * 1-6 1865, + 1-10 1929 / Tak / for gode Minder

Monument

Bevaringskriterier: b
Bevaringsprioritet: M4

Indskrift:

Vor kære Fader / Alfred Bredow / * 26 . 12 . 1855 + 7 . 1 . 1917 / og kære lille Moder / Anna Thyra / Bredow / f. Nielsen / 12 . 1 . 1870 + 16 . 10 . 1932

Gravsted: Afdeling F, rk. 12 , nr. 2

Indhegning:

Type: Hæk, taks

Hjemfaldsdato: 31-12-2002

Registrators bemærkninger:

Til gravmindet hører en liggende marmorhund (32x47x21 cm).



Monument

Bevaringskriterier: b

Bevaringsprioritet: M4

Indskrift:

Her hviler / min kære trofaste mand / Jens Julius /
Michaelsen, / * 23 januar 1843, / + 20 december
1899. / hustru / Karen Kirstine / Michaelsen / født
Andersen / * 5 februar 1841, / + 7 november 1902. /
Elsket og savnet
[postament] Gravstedet købt til aar 2003

Gravsted: Afdeling F, rk. 12 , nr. 17

Indhegning:

Type: Klinker

Hjemfaldsdato: 31-12-96

Monument

Bevaringskriterier: g

Bevaringsprioritet: P2

Indskrift:

Birgitte Blom / f. 6 maj 1855, / d. 27 dec. 1900. /
Johanne Blom / f. 17 april 1859 d. 8 september 1937
/ Mark. 14, 8.

Roller

Blom, Johanne, pædagog, kommunalpolitiker.
(Afdød, kendt person)

Litteraturhenvielse: Dansk Biografisk Leksikon, 3.
udg. (2 udg.)

Gravsted: Afdeling F, rk. 12 , nr. 18

Indhegning:

Type: Hæk, bøg

Hjemfaldsdato: 31-12-81



Monument

Bevaringskriterier: e,f,g

Bevaringsprioritet: P2 M2

Indskrift:

Thekla Minona / Ussing. / f. de Güntelberg / * 20
septbr. 1823. / + 3 aug. 1903. / Johan Louis / Ussing.
/ Professor / ved universitetet / 1849 - 1896 / *1 0
april 1820 / + 28 oktbr. 1905 / Gud er kærlighed / i.
Joh. 4.16

Roller

Ussing, Johan Louis, filolog, arkæolog. (Afdød, kendt person)

Litteraturhenvielse: Dansk Biografisk Leksikon, 3. udg. (2 udg.)

E. Nielsens Mekaniske Stenhuggeri, stenhugger.
(Kunstner/håndværker, udøver)

Gravsted: Afdeling F, rk. 12 , nr. 18a

Indhegning:

Type: Hæk

Bemærkninger: Bøgehæk, buksbom og marksten.

Hjemfaldsdato: 31-12-2009

Antal øvrige monumenter på gravstedet: 1 natursten.

Monument

Bevaringskriterier: g

Bevaringsprioritet: P1

Indskrift:

N . V . Ussing / professor mineralogiæ / * 1864-1911
+ / M . E . Ussing / f. Guldbrandsen / * 1864-1934 +
[på siden] venner og elever / satte stenen

Roller

Ussing, Niels Viggo, mineralog, geolog. (Afdød, kendt person)

Litteraturhenvielse: Den Store Danske Encyklopædi

Venner og elever, (donator)

Samlet bedømmelse

På afdeling G som på afdeling E og F findes nogle af kirkegårdens ældste bevaringsværdige gravminder. Det skyldes, at størstedelen blev udlagt som familiegravsteder i den dyreste prisklasse allerede 1894-98. Række 1, som afgrænser afdelingen mod syd og øst, var oprindelig tænkt som beplantet område. I 1924-25 blev pladsen imidlertid inddraget til gravstedsparceller med fælles hække, der giver velartikulerede havearkitektoniske rum.

Afdelingens samlingspunkt er en gravplads med et centralt gravsted, der i 1937 blev suppleret med fire hjørnegravsteder. At have et familiegravsted på gravpladsen var naturligvis forbundet med en vis prestige, så der gik ikke lang tid efter indvielsen før det centrale gravsted blev købt. Den afdøde var journalisten og politikeren Carl Ploug, mest kendt for sit virke som redaktør af 'Fædrelandet', enevældens oppositionsblad. Hans gravminde er i den antikke ånd - en høj slank stele med et reliefportræt i bronze udført af Vilhelm Bissen. Af kirkegårdens arkiv fremgår, at kirkegårdsledelsen arbejdede med en langsigtet havearkitektonisk vision for gravpladsen. På de fire hjørnegravsteder måtte kun opstilles liggsten i granit eller sandsten som kontrast til den høje stele. Gennem regler for beplantningen skulle kontrasten tydeliggøres. På hjørnegravstederne måtte kun plantes græs, lave dværgtræer, lave roser, sommerblomster og løgplanter. Der måtte ikke være låge eller indgangsparti, og eventuelle bænke skulle være uden rygstød. Som gravstedsejer skulle man afgive erklæring om at overholde reglerne og betale for fuldstændig vedligeholdelse, hvilket sikrede, at beplantningen altid så pæn ud.

På afdeling G er den oprindelige plan med grusgange bibeholdt til forskel fra afdeling J og flere andre afdelinger, hvor alle gangarealer og ubenyttede gravsteder er lagt ud som én stor græsplæne. Afdeling G bør så vidt muligt bevares som et eksempel på det regulerede, ganginddelte kirkegårdsanlæg, hvor hvert gravsted opfattes som en privat have.

Afdelingen kendetegnes ved at have mange gitre af støbejern såvel som af smedejern. Derfor har vi med registreringen valgt at lade afdeling G repræsentere den type ældre anlæg med indhegning af dødt materiale, som kirkegårdens ledelse med tiden prøvede at undgå, fordi idealet var den landskabelige kirkegård, hvor levende hegn var med til at skabe helhedsindtrykket. Under en storm i december 2000 blev flere værdifulde gitre ødelagt. Der bør hurtigst muligt træffes foranstaltninger, som sikrer istandsættelsen af dem og af nedbrudte bevaringsværdige monumenter.

Carl Ploug er ikke den eneste kendte person, hvis gravsted er at finde på afdeling G. Et af hjørnegravstederne på den centrale gravplads er kemikeren S. P. L. Sørensens. Han fik stor forskningsmæssig betydning som laboratorieforsker på Carlsberg og er i den henseende i pagt med forgængeren Emil Chr. Hansen, som er begravet på afdeling Ms centrale gravplads. Teaterverdenen er repræsenteret med ikke mindre end fem personlighedens gravsteder, skuespiller og sceneinstruktør Holger Gabrielsen, William og Anna Bloch, skuespiller Johannes S. Meyer og operasanger, skuespiller Peter Schram. Kunsterne er ligeledes repræsenteret ved bl.a. forfatteren Sophus Bauditz og pianistinden Golla Hammerich. Sidstnævnte hører til den række fremtrædende kvinder, der har fået spalteplass i Dansk Kvindebiografisk Leksikon.

Ikke mindre end 21 monumenter er blevet tildelt højeste bevaringsprioritet på grund af deres unikke kunstneriske karakter. Der er bl.a. flere fine bronzeskulpturer, som i deres oprindelse ikke var tænkt som gravmonumenter. Det gælder eksempelvis 'Soldaten' af billedhuggeren Carl Rohl-Smith på hans egen grav eller Einar Utzon-Franks skulptur 'Opstandelsen' på komponisten Sven Gyldmarks grav. 'Opstandelsen' var oprindelig en del af et forslag til et monument over H. C. Andersen. Gravmindet over forfatteren Carl Bruun er af arkitekt Martin Nyrop formgivet som et assyriske monument, 'Den sorte obelisk', som Den Kongelige Afstøbningsssamling erhvervede i 1898. Det moderne islæt består af et portrætre relief støbt i bronze af billedhugger Louis Hasselriis.

Flere af de ældste monumenter blev gengivet i 'Gravminder fra Københavns og Frederiksbergs Kirkegaarde', som Foreningen til Hovedstadens Forskønnelse udgav i 1912 for at højne gravmindekulturen. Det gælder f.eks. Niels Skovgaards stele over Pietro Krohn eller Harald Slott-Møllers monument over digteren Sophus Schandorph, hvis relief forestiller en fugl, der kvidrende strækker hals over vinstokkens blade og drueklaser. Det er derfor sørgeligt, at det ligger på jorden, væltet ved hærværk. Da der er fare for frostsprængninger, bør monumentet genrejses så hurtigt som muligt.

Registreringen har bragt ny viden frem om August Golls monument (G-9-3), som på grundlag af tegninger i Kunstakademiets samling af arkitekturtegninger kan bestemmes som et værk af Aage Rafn, en af funktionalismens frontfigurer. Valdemar Toftes monument har af en bevaret korrespondance samt tegnede forarbejder på Kunstindustrimuseet kunne tilskrives Thorvald Bindesbøll og Ulrik Plesner (G-8-7). Else Fraenckels monument er i sin helhed et design af Rudolf Tegner, hvilket fremgår af materiale i Tegnermuseets arkiv (G-17-44). Det klassicerende relief med en afskedsscene på statskonsulent Niels Pedersens monument bærer en signatur af Anders J. Bundgaard, hvilket ikke synes at være bemærket tidligere (G 1-27). Gennem oplysninger venligst givet af familien ved vi nu, at gravmindet på G-13-15 i sin oprindelige form var designet af Albert Jensen og Fritz Cock, men nu omdannet af arkitekt Alfred Cock-Clausen, som har designet flere af kirkegårdens fineste monumenter, og som selv ligger begravet på gravstedet.

Gravsted: Afdeling G, rk. 0 , nr. 1000

Hjemfaldsdato: 31-12-94



Monument

Bevaringskriterier: e,f,g
Bevaringsprioritet: P1 M1

Indskrift:

[forside] Parmo Carl Ploug, / udgiver af "Fædrelandet". / f. 29de oktober 1813, - d. 27de oktober 1894 / og hustru / Elise Ploug / f. 7de marts 1834, - d. 5te februar 1904. / "Jeg er opstandelsen og livet; / hvo, som tror paa mig, om han end dør, / skal han dog leve." / Joh.11.25.

[bagside] Slægter udslukkes - saa fødes der ny; / kræfter opslides - saa modnes der andre; / frem imod sandhedens straalende gry / menneskeheden maa vandre / - / Haabet og troen aldrig jeg slipper, / begge skulle kruse den døendes mund.

Roller

Ploug, Carl, forfatter, journalist, politiker. (Afdød, kendt person)

Litteraturhenvisning: Den Store Danske Encyklopædi

Bissen, Christian Gottlieb Vilhelm, billedhugger. (Kunstner, skaber)

Bemærkninger: Dansk Biografisk Leksikon 3. udg. (2. udg.).

Ploug, Carl, forfatter, journalist, politiker. (Digter/forfatter (af citater på gravmindet.))

Bemærkninger: Carl Ploug: Nye Digte. 1869-1883, s.125.

E. Nielsens Mekaniske Stenhuggeri, stenhugger. (Kunstner/håndværker, udøver)

Gravsted: Afdeling G, rk. 1 , nr. 8

Indhegning:
Type: Hæk, bøg

Hjemfaldsdato: 31-12-2000

Monument

Bevaringskriterier: g
Bevaringsprioritet: P1

Indskrift:

Holger Gabrielsen / 1896 - 1955

Roller

Gabrielsen, Holger, skuespiller, sceneinstruktør. (Afdød, kendt person)

Litteraturhenvisning: Den Store Danske Encyklopædi

Gravsted: Afdeling G, rk. 1, nr. 13

Indhegning:
Type: Hæk

Bemærkninger: Bøgehæk mod gang, thuja på siderne.

Hjemfaldsdato: 01-01-2100

Registrators bemærkninger:

Antal øvrige monumenter på gravstedet: 1 liggesten med forviret indskrift.

Ifølge konservator Susanne Trudsø bør stelen imprægneres og afrenses for lichener for at standse fortsat nedbrydning.

Monument

Bevaringskriterier: c,g
Bevaringsprioritet: P3 M2

Indskrift:

Rudolph Christensen / * 6 (?) juli 1849 + 1 april 1925
/ Eli(?)a Christensen / f. Hamberg / * 6 juli 1853 +
(?)4 august 1941

Roller

Christensen, Rudolph, grosserer. (Afdød, kendt person)

Litteraturhenvisning: Andet

Bemærkninger: Tove Clemmensen: Nationalmuseets klunkehjem. Nationalmuseet 1984.

Freund, Hermann Ernst, billedhugger. (Kunstner, skaber)

Gravsted: Afdeling G, rk. 1, nr. 15

Indhegning:
Type: Hæk, bøg

Hjemfaldsdato: 31-12-2100

Monument

Bevaringskriterier: f
Bevaringsprioritet: M2

Indskrift:

Pax / John Christensen / Og hustru
[postament] Min kære John

Gravsted: Afdeling G, rk. 1, nr. 16

Hjemfaldsdato: 31-12-2100



Monument

Bevaringskriterier: c,f,g
Bevaringsprioritet: P4 M2

Indskrift:

Direktør / Hans Hornsyld / f. 19 novbr. 1866 / d. 14
mai 1927 / og hustru / Eva Hornsyld / f. 16 novbr.
1866 / d. 9 oktbr. 1942 / direktør / Svend Hornsyld /
R. af D. / f. 29 oktobr. 1895 / d. 7 januar 1961

Roller

Hornsyld, Svend, direktør. (Afdød, kendt person)

Litteraturhenvisning: Kraks Blå Bog

Gravsted: Afdeling G, rk. 1 , nr. 19

Indhegning:

Type: Borner med kæde

Hjemfaldsdato: 01-01-2100

Registrators bemærkninger:

Mausolæet, der er centralt beliggende ved Nordre kapel, har arkitektonisk værdi.

Monument

Bevaringskriterier: f

Bevaringsprioritet: M2

Indskrift:

[på flise] EAJ

Roller

Jensen, Albert, direktør. (Afdød, kendt person)

Litteraturhenvisning: Kraks Blå Bog

Gravsted: Afdeling G, rk. 1 , nr. 22

Indhegning:

Type: Hæk

Bemærkninger: Buksbom- og takshæk.

Hjemfaldsdato: 31-12-91

Monument

Bevaringskriterier: g

Bevaringsprioritet: P2

Indskrift:

Olaf Fønss / 1882 - 1949 / Else Fønss / 1893 - 1971

Roller

Fønss, Olaf Holger, skuespiller. (Afdød, kendt person)

Litteraturhenvisning: Dansk Biografisk Leksikon, 3. udg. (2 udg.)

Gravsted: Afdeling G, rk. 1 , nr. 27

Indhegning:

Type: Hæk, buksbom

Hjemfaldsdato: 31-12-2006



Monument

Bevaringskriterier: f,g

Bevaringsprioritet: P4 M1

Indskrift:

1872 Statskonsulent Niels Pedersen 1926

Roller

Pedersen, Niels, statskonsulent. (Afdød, kendt person)

Litteraturhenvisning: Kraks Blå Bog

Bundgaard, Anders Jensen, billedhugger. (Kunstner, skaber)

Bemærkninger: Bronzerelief signeret og dateret 'A. J. Bundgaard / 8 9 1927'.

Aug. E. Jensen, Bronzestøber, København, (Bronzestøberi)

Bemærkninger: Næsten ulæseligt stempel på relieffet.

Gravsted: Afdeling G, rk. 1 , nr. 31

Indhegning:

Type: Hæk, taks

Hjemfaldsdato: 31-12-2010

Antal øvrige monumenter på gravstedet: Liggesten i diabas.

Monument

Bevaringskriterier: e

Bevaringsprioritet: M3

Indskrift:

Carl Marius / Budde-Lund / * 21.2.1886 + 13.12.1916.
/ Terracottafabrikant / Carl / Budde-Lund / * 9.2.1851
+ 28.10.1919 / Paula / Budde-Lund / * 17.12.1883 +
18.12.1940 / Marie / Budde-Lund / * 16.7.1858 +
5.4.1943

Gravsted: Afdeling G, rk. 2 , nr. 1

Indhegning:

Type: Hæk, liguster

Hjemfaldsdato: 31-12-2004

Antal øvrige monumenter på gravstedet: 3 tavler.

Monument

Bevaringskriterier: c,g

Bevaringsprioritet: P2 M3

Indskrift:

Robert . Watt / 1837 - 1894

Roller

Watt, Robert, forfatter, teaterdirektør. (Afdød, kendt person)

Litteraturhenvisning: Dansk Biografisk Leksikon, 3. udg. (2 udg.)

E. Nielsens Mekaniske Stenhuggeri, stenhugger.
(Kunstner/håndværker, udøver)

Gravsted: Afdeling G, rk. 2 , nr. 6

Indhegning:

Type: Gitter, smedejern med indsatte støbejernsdele

Bevaringskriterier: b

Bevaringsprioritet: M3

Bemærkninger: 3 x 3 fag inkl. låge. Stolper ender i pinjekogler på borner. Gråmalet.

Indskrift på lågen: N.M. Rasmussens / Familiegravsted

Type beskrevet i: Aksel Andersen, Assistens kirkegård. Rapport om gitre registreret 1980, 93-c-75.

Hjemfaldsdato: 31-12-91

Monument

Bevaringskriterier: b,e

Bevaringsprioritet: M3

Indskrift:

Niels Madsen Rasmussen / f. i Hosby 17/4 1865 / d. i København 11/3 1924. / Sophie Rasmussen / f. Borg / f. 16/7 1867 d. 26/6 1961 / Vær tro indtil døden / saa vil jeg give dig livets krone.

Gravsted: Afdeling G, rk. 2, nr. 13

Indhegning:

Type: Natursten

Hjemfaldsdato: 31-12-2002

Monument

Bevaringskriterier: g

Bevaringsprioritet: P2

Indskrift:

Svenn Poulsen / Redaktør af Berlingske Tidende / f. 1872 d. 1937 / og hustru, malerinden / Margrethe Svenn Poulsen / f. 1877 d. 1962

Roller

Poulsen, Svenn, journalist. (Afdød, kendt person)
Litteraturhvisning: Dansk Biografisk Leksikon, 3. udg. (2 udg.)

Poulsen, Margrethe Svenn, maler. (Afdød, kendt person)

Litteraturhvisning: Weilbach, 4. udg. (3. udg.)

Gravsted: Afdeling G, rk. 3, nr. 8

Hjemfaldsdato: 31-12-73

Monument

Bevaringskriterier: e,f,g

Bevaringsprioritet: P2 M1

Indskrift:

Johannes Helms / 1828 - 1895 / Jeg elsker de grønne lunde / med tonernes vuggende fald / jeg elsker de blanke sunde, / med sejlerens tusindtal.

Roller

Helms, Johannes, rektor, forfatter. (Afdød, kendt person)

Litteraturhvisning: Dansk Biografisk Leksikon, 3. udg. (2 udg.)

Bemærkninger: Forfatter til "Jeg elsker de grønne lunde".

Gravsted: Afdeling G, rk. 3, nr. 17

Indhegning:

Type: Hæk, liguster

Bemærkninger: 2 indgangsborner.

Hjemfaldsdato: 31-12-2003

Monument

Bevaringskriterier: e

Bevaringsprioritet: M4

Indskrift:

Postmester / Arnold / Jørgensens / familiegravsted / Gaa tyst og stille / væk ej deres blund / De er ej døde, / de sover kun.

Gravsted: Afdeling G, rk. 4 , nr. 2

Indhegning:

Type: Hæk, taks

Hjemfaldsdato: 31-12-2100



Monument

Bevaringskriterier: f

Bevaringsprioritet: M1

Indskrift:

Fabrikant / Poul Hansens / gravsted

Roller

Jørgensen, Thorvald, arkitekt. (Kunstner, skaber)

Bemærkninger: Gravminder fra Københavns og Frederiksbergs Kirkegaarde. 1912, s. 50.

Gravsted: Afdeling G, rk. 4 , nr. 5

Indhegning:

Type: Andet

Bemærkninger: Diverse buske.

Hjemfaldsdato: 31-12-2003

Monument

Bevaringskriterier: g

Bevaringsprioritet: P2

Indskrift:

Ingeniør cand. polyt. / Johan Lønberg / * 22-4-1877 + 18-8-1945 / Alice Lønberg / * 22-8-1880 + 12-12-1963 / overlæge dr. med. / Alice Reyn / f. Lønberg / * 1-12-1907 + 29-5-1988

Roller

Lønberg, Johan, civilingeniør, grosserer. (Afdød, kendt person)

Litteraturhenvi­sing: Dansk Biografisk Leksikon, 3. udg. (2 udg.)

Reyn, Alice, overlæge, dr. med.. (Afdød, kendt person)

Litteraturhenvi­sing: Kraks Blå Bog

Gravsted: Afdeling G, rk. 4, nr. 9

Indhegning:

Type: Gitter, støbejern

Bevaringskriterier: b

Bevaringsprioritet: M3

Bemærkninger: Jernfundament, 5 x 3 fag, dekoration: bladornament, sort, fabrikkskilt på fundament: "P. Andersen, Svanholm / GL. Kongevej / Kjøbenhavn".

Hjemfaldsdato: 31-12-2048

Registrators bemærkninger:

Antal øvrige monumenter på gravstedet: 1 liggesten og 1 skriftrulle.

Bemærkninger til anlæggets tilstand: Gitter er velholdt og helt.

Monument

Bevaringskriterier: a,b

Bevaringsprioritet: M4

Indskrift

Her under hviler / departementschef i
Finantsministeriet / Christian Eskild Theodor /
Hansen / C. af DBG. og DBMD. / født d. 12 oktober
1834, / død d. 1 juli 1898. / Christine Marie Hansen /
født d. 9 oktober 1848. / død d. 8 juli 1905. / Suaviter
in modo, fortiter in re. / Clementis judicii.

Roller

Andersen, P, støberifabrikant. (Jernstøberi)

Bemærkninger: Skilt på gitter.



Gravsted: Afdeling G, rk. 5, nr. 1

Indhegning:

Type: Borner med kæde

Bevaringskriterier: c

Bevaringsprioritet: M3

Bemærkninger: Desuden smedejernslåge.

Hjemfaldsdato: 31-12-2030

Registrators bemærkninger:

Ønske om totalbevaring, da hovedmonument og de øvrige gravsten er sammenhørende.



Monument

Bevaringskriterier: f

Bevaringsprioritet: M1

Indskrift:

Apoteker Axel Schibbyes / familie-gravsted

Roller

Pedersen-Dan, Hans Peder, billedhugger. (Kunstner, skaber)

Bemærkninger: Portrætmedaljoner forestillende Amalie, Janus og Jacques Schibbye signeret og dateret 'P. D. 1902'.

Magnussen, Rikard, billedhugger. (Kunstner, skaber)

Bemærkninger: Portrætmedaljon forestillende Axel Schibbye signeret og dateret 'Magnussen 24 1914'.

Monument

Bevaringsprioritet: M2

Indskrift:

Købmand / Janus Hansenius / Schibbye / * 14 april 1807 + 9 mai 1846 / hustru / Amalia Schibbye / født Brix / * 5 juni 1817 + 5 septbr. 1898 / og søn kaptain / Jacques Johan / Peter Schibbye / * 27 marts 1843 + 12 juli 1889 / _ / Inderligt elskede dybt savnede

Monument

Bevaringsprioritet: M4

Indskrift:

Augusta Heinze / f. Petersen / * 31 - 10 1833 / + 28 - 12 1919

Monument

Bevaringsprioritet: M2

Indskrift:

Apoteker / Axel Valdemar / Schibbye / * 26 - 1 1844 + 27 - 10 1913 / og hustru / Elisabeth Schibbye / f. Heinze / * 22 -5 1868 + 11 - 2 1930

Gravsted: Afdeling G, rk. 5 , nr. 3

Indhegning:

Type: Borner med kæde

Bevaringskriterier: c

Bevaringsprioritet: M3

Bemærkninger: Indhegningen er en del af monumentet.

Hjemfaldsdato: 31-12-99



Monument

Bevaringskriterier: f,g

Bevaringsprioritet: P2 M1

Indskrift:

Forfatteren / Carl . Bruun / * . 10 . febr . 1846 . / + 26 marts . 1899 . / Venner . rejste / dette . minde / Henriette . Bruun / f. Brünnich / * . 1 . 12 1848 + 11 . 4 1932

Roller

Hasselriis, Louis, billedhugger. (Kunstner, skaber)

Bemærkninger: Portrætrelief i bronze signeret 'L Hasselriis'.

Nyrop, Martin, arkitekt. (Kunstner, skaber)

Bemærkninger: Weilbachs Kunstnerleksikon (4. udg.).

Bruun, Carl, forfatter. (Afdød, kendt person)

Litteraturhenviing: Dansk Biografisk Leksikon, 3. udg. (2 udg.)

Venner, (donator)

Gravsted: Afdeling G, rk. 5 , nr. 8

Indhegning:

Type: Gitter, støbejern

Bevaringsprioritet: M2

Bemærkninger: Granitfundament, front 5 fag, sider og højt bagstykke 3 fag. Dekoration: rosetter, fakler, kors, valmuekapsler m.m.. Sortmalet.

Identisk med gitter registreret i Axel Andersen: Assistens kirkegård. Rapport om gitre registreret 1980. nr. 85, B1327.

Hjemfaldsdato: 31-12-2000

Registrators bemærkninger:

Gitteret væltet under storm december 1999.

Monument

Bevaringskriterier: b

Bevaringsprioritet: M3

Indskrift:

Her under hviler / min kjære hustru, / Hanne Hansine / Kristine Hansen, / født den 12 oktober 1839, / død den 6 januar 1900 / og Hans Jørgen Hansen / født den 14 december 1845, / død den 26 marts 1907. [sokkel] Entreprenør, / Hans Hansen / familiegravsted

Gravsted: Afdeling G, rk. 6 , nr. 5

Indhegning:
Type: Gitter, smedejern
Bevaringskriterier: c
Bevaringsprioritet: M2

Bemærkninger: Front og sider 3x3 fag, bagside 2 høje fag, som på midten afsluttes i et kors. Spiral- og slyngornamenteret. Gråmalet.

Hjemfaldsdato: 31-12-2006

Registrators bemærkninger:
Gitter noget ødelagt under storm december 1999. Ret korroderet. Lignende gitter: G-6-6 (helt ødelagt under storm).

Monument

Bevaringskriterier: a,b
Bevaringsprioritet: M4

Indskrift:

Rasmus Jensens / familiegravsted / Rasmus Jensen / født 30 november 1845, / død 11 august 1899, og hustru, Birthe Jensen / f. Winther / født 2 juli 1841, / død 12 november 1906.

Gravsted: Afdeling G, rk. 6 , nr. 6

Indhegning:
Type: Gitter, smedejern

Bemærkninger: Front: 3 fag inkl. låge (som mangler), sider: 6 fag.

Hjemfaldsdato: 31-12-95

Registrators bemærkninger:
Stelen væltet og gitter beskadiget under storm i december 1999.

Monument

Bevaringskriterier: c
Bevaringsprioritet: M2

Indskrift:

[sokkel] Victor Kongsted Jensen / * 31-3-1886 + 2-10-1909.

Gravsted: Afdeling G, rk. 7 , nr. 7

Indhegning:
Type: Hæk, thuja

Bemærkninger: Forkant af tilhuggede sten.

Hjemfaldsdato: 31-12-2002

Antal øvrige monumenter på gravstedet: 3

Monument

Bevaringskriterier: g
Bevaringsprioritet: P3

Indskrift:

Birger Errboe / * 23 . 10 1886 + 14 . 5 1962 / Anna Errboe / * 15 . 9 1887 + 23 . 12 1976

Roller

Errboe, Birger, havearkitekt. (Afdød, kendt person)
Litteraturhenvisning: Weilbach, 4. udg. (3. udg.)

Gravsted: Afdeling G, rk. 7, nr. 8

Indhegning:

Type: Hæk, taks

Bemærkninger: Indgangstærskel af granit.

Hjemfaldsdato: 31-12-2100

Monument

Bevaringskriterier: c,g

Bevaringsprioritet: P1 M2

Indskrift:

William / Bloch / f. 30 marts 1845 / d. 1 novbr. 1926 /
Anna / Bloch / f. 2 febr. 1868 / d. 25 novbr. 1953

Roller

Bloch, William, sceneinstruktør, forfatter. (Afdød, kendt person)

Litteraturhenvisning: Den Store Danske Encyklopædi

Bloch, Anna, skuespiller. (Afdød, kendt person)

Litteraturhenvisning: Den Store Danske Encyklopædi

Gravsted: Afdeling G, rk. 8, nr. 1

Indhegning:

Type: Hæk, taks

Bemærkninger: Marmorfundament efter gitter eller stænger.

Hjemfaldsdato: 31-12-2000

Monument

Bevaringskriterier: b,e

Bevaringsprioritet: M3

Indskrift:

Sir Edmund k. e. m. g. / born May 6th 1837 / died
March 20th 1900 / Her Britannic Majesty's Minister /
to / the King of Denmark / 1898 - 1900 / But short
days but a good

Gravsted: Afdeling G, rk. 8, nr. 6

Indhegning:

Type: Hæk, taks

Hjemfaldsdato: 31-12-2100

Monument

Bevaringskriterier: g

Bevaringsprioritet: P2

Indskrift:

Etatsraad / P. A. Olesen / R. af D. DBMD / * 4 januar
1825, / + 10 august 1900. / Frederikke Olesen / * 14
juli 1836, + 6 juni 1906 / Frederik Grünfeld / prof. dr.
med / * 29 november 1845, + 17 marts 1911. / Marie
Vilhelmine Grünfeld / født Olesen / * 7 februar 1861 /
+ 15 april 1945.

Roller

Grünfeld, Frederik, læge. (Afdød, kendt person)

Litteraturhenvisning: Dansk Biografisk Leksikon, 3.
udg. (2 udg.)



Gravsted: Afdeling G, rk. 8, nr. 7

Indhegning:

Type: Andet

Bevaringskriterier: f

Bevaringsprioritet: M1

Bemærkninger: Indhegning af samme materiale som monument (rød granit).

Hjemfaldsdato: 31-12-2100

Registrators bemærkninger:

Ønske om totalbevaring da indhegning og monument udgør en helhed.



Monument

Bevaringskriterier: e,f,g

Bevaringsprioritet: P2 M1

Indskrift:

Valdemar . Tofte / professor / R af D . Dbm. / * 21 . okt . 1832 / + 28 . mai . 1907 / Pauline Tofte / * 23 mai 1838 / + 17 august 1914 / Clara Tofte / * 1 febr . 1867 / + 7 mai 1933 / Elever . og . venner / satte . dette . minde / Salige . ere . de . rene . af hiertet . / thi . de . skulle . se . Gud / Math . 5 . 8 .

Roller

Tofte, Vald., violinist. (Afdød, kendt person)

Litteraturhenvisning: Dansk Biografisk Leksikon, 3. udg. (2 udg.)

Bindesbøll, Thorvald, arkitekt. (Kunstner, skaber)

Bemærkninger: Eva de la Fuente Pedersen og Marianne Linnée Nielsen: 'Gravsten og Grønkål'. Nationalmuseets Arbejdsmark 1999, s. 131, fig. 10.

Plesner, Ulrik, arkitekt. (Kunstner, skaber)

Bemærkninger: Se ovenfor.

Elever og venner, (donator)

Forstudier:

Plan, opstalt og snit på Kunstindustrimuseet.

Gravsted: Afdeling G, rk. 9 , nr. 3

Indhegning:
Type: Tilhuggede sten
Bevaringskriterier: f
Bevaringsprioritet: M1

Bemærkninger: Tilhuggede kant- og trædesten.

Hjemfaldsdato: 31-12-2004

Registrators bemærkninger:
Ønske om totalbevaring da anlæg og monument udgør en helhed.
Øvrige gravsten: 1 marksten.
Ifølge konservator Susanne Trudsø bør løse fuger udkradses og fornyes for at hindre yderligere vandindtrængning.



Monument

Bevaringskriterier: f,g
Bevaringsprioritet: P2 M1

Indskrift:

August Goll / Rigsadvokat / * 31 aug. 1866 / + 31 dec. 1936

Roller

Goll, August, rigsadvokat. (Afdød, kendt person)
Litteraturhvisning: Dansk Biografisk Leksikon, 3. udg. (2 udg.)

Rafn, Aage, arkitekt. (Kunstner, skaber)
Bemærkninger: Gælder anlæg og monument.

Forstudier:

Plan, snit og opstalt signeret af Aage Rafn på Kunstakademiet, Samlingen af Arkitekturtegninger.

Monument

Bevaringskriterier: f
Bevaringsprioritet: M2

Indskrift:

Vera Goll f. Kaper / * 24 jan. 1871 + 9 nov. 1951 /
Hans Goll / * 12 juni 1900 + 15 okt. 1967

Gravsted: Afdeling G, rk. 9 , nr. 8

Indhegning:
Type: Børner
Bevaringskriterier: c
Bevaringsprioritet: M2

Bemærkninger: Børnerne er af groft tilhugget granit, skiftevis høje og lave, og er muligvis ikke oprindelige jfr. fotografi.

Hjemfaldsdato: 31-12-2001

Registrators bemærkninger:
Ifølge konservator Susanne Trudsø bør stelen rejses hurtigst muligt, da der er fare for frostsprængninger.

Monument

Bevaringskriterier: f,g
Bevaringsprioritet: P1 M1

Indskrift:

Her . hviler . digteren / Sophus . Schandorph / og . hans . hustru . Ida

Roller

Schandorph, Sophus, forfatter. (Afdød, kendt person)
Litteraturhvisning: Den Store Danske Encyklopædi

Slott-Møller, Harald, maler. (Kunstner, skaber)
Bemærkninger: Gravminder fra Københavns og Frederiksbergs Kirkegaarde. 1912, s. 48.

Gravsted: Afdeling G, rk. 9 , nr. 9

Hjemfaldsdato: 31-12-2001

Monument

Bevaringskriterier: g
Bevaringsprioritet: P2

Indskrift:

Johannes Kaper / * 22 apr. 1838 / + 17 jan. 1905 /
Marianne Kaper / f. Branner / * 23 sept. 1844 / + 25
marts 1925.

Roller

Kaper, Johannes, overlærer, leksikograf. (Afdød,
kendt person)
Litteraturhenvi­ning: Dansk Biografisk Leksikon, 3.
udg. (2 udg.)

Gravsted: Afdeling G, rk. 9 , nr. 17

Indhegning:
Type: Hæk, taks

Bemærkninger: Ryghæk, buksbom.

Hjemfaldsdato: 31-12-2100

Monument

Bevaringskriterier: g
Bevaringsprioritet: P2

Indskrift:

Signe Ricard / * 9 januar 1844 / + 21 oktober 1901 /
C.F. Ricard / * 7 november 1830 / + 10 januar 1908 /
Cecil Ricard / * 4 juli 1876 / + 4 juli 1909 / Olfert
Ricard / * 2 april 1872 / + 20 juni 1929

Roller

Ricard, Christian Frederik, departementschef.
(Afdød, kendt person)
Litteraturhenvi­ning: Dansk Biografisk Leksikon, 3.
udg. (2 udg.)

Ricard, Olfert Herman, præst. (Afdød, kendt person)
Litteraturhenvi­ning: Dansk Biografisk Leksikon, 3.
udg. (2 udg.)

Gravsted: Afdeling G, rk. 10 , nr. 1

Indhegning:

Type: Hæk, taks

Bemærkninger: Desuden thuja.

Hjemfaldsdato: 31-12-2039

Monument

Bevaringskriterier: c,g

Bevaringsprioritet: P1 M3

Indskrift:

1868 1939 / S . P . L . Sørensen / Margrethe
Sørensen / 1884 1954

Roller

Sørensen, S. P. L., kemiker. (Afdød, kendt person)

Litteraturhenvisning: Den Store Danske Encyklopædi

Gravsted: Afdeling G, rk. 10 , nr. 8

Indhegning:

Type: Gitter, smedejern

Bevaringskriterier: c

Bevaringsprioritet: M3

Bemærkninger: Fagløst. Spiralsnoede stænger, dekoration og slyngornament ved hjørner. Gråmalet. Lågen afhængtet, ligger bag gravstedet.

Hjemfaldsdato: 31-12-73

Monument

Bevaringskriterier: b,e

Bevaringsprioritet: M3

Indskrift:

Amtsforvalter / Lauritz Rothe / 30/4 1850 + 15/10
1923. / Hertha Rothe / f. Riise / * 24/12 1859 + 30/3
1930 / 2 Kor. 4,6.

[sokkel] Fader! Jeg vil, at hvor jeg er, / der skal ogsaa
de som du har / givet mig, være hos mig, for at / de
skal se min herlighed / Joh. 17. 24.



Gravsted: Afdeling G, rk. 12, nr. 1

Indhegning:
Type: Gitter, smedejern
Bevaringskriterier: c
Bevaringsprioritet: M3

Bemærkninger: Granitfundament, 3 x 4 fag (forside inkl. låge x sider), bag til granitvæg, dekoration: Monogram med "M" på låge med berner i grå granit med Georgs-kors, gitterfarve: sort.

Hjemfaldsdato: 31-12-2100

Registrators bemærkninger:
Antal øvrige monumenter på gravstedet: 7 tavler, 1 blok og 2 liggesten, i alt 10 sten.
Ønske om totalbevaring, da monument og indhegning danner helhed.

Monument
Bevaringskriterier: c
Bevaringsprioritet: M3

Indskrift:
Meyers / familiegravsted

Monument
Bevaringskriterier: g
Bevaringsprioritet: P1

Indskrift:
Skuespilleren / Johannes Meyer / * 28 . 5 . 1884 + 4 . 11 . 1972 / Oda Erika Meyer / f. Sedlazeck / * 29 . 8 . 1904 + 8 . 10 . 1984

Roller
Meyer, Johannes S., skuespiller. (Afdød, kendt person)
Litteraturhenvisning: Den Store Danske Encyklopædi

Gravsted: Afdeling G, rk. 12, nr. 8

Indhegning:
Type: Hæk, buksbom

Hjemfaldsdato: 31-12-2004

Antal øvrige monumenter på gravstedet: 1 overskåren natursten.

Monument
Bevaringskriterier: e
Bevaringsprioritet: M4

Indskrift:
Hofjærgermesterinde / Alvide Scavenius / + 29 januar 1944 / Velsignet være hendes minde / R. I. P. / Hofjærgermester / Peer B. Scavenius / + 27 marts 1949 / Gennem de fagre riger / paa jorden / gaa vi til paradis / med sang.

Roller
Ingemann, Bernhard Severin, forfatter.
(Digter/forfatter (af citater på gravmindet.))
Bemærkninger: Salme 111, v. 1 i Den danske Salmebog.

Gravsted: Afdeling G, rk. 12 , nr. 11

Indhegning:
Type: Hæk, taks

Bemærkninger: Fire granitborner, jernstænger imellem disse, jernlænke ved indgang.

Hjemfaldsdato: 31-12-2100

Monument

Bevaringskriterier: c,g
Bevaringsprioritet: P1

Indskrift:

Sophus . Bauditz . / * . 23 . oktbr . 1850 - + . 16 .
aug . 1915 . / Emmy . Bauditz . / f . Augustinus . / * .
15 . febr . 1860 - + . 26 . april . 1903 .

Roller

Bauditz, Sophus Gustav, forfatter. (Afdød, kendt person)
Litteraturhenvisning: Den Store Danske Encyklopædi

Gravsted: Afdeling G, rk. 12 , nr. 12

Indhegning:
Type: Borner med kæde
Bevaringskriterier: c
Bevaringsprioritet: M3

Bemærkninger: Rundbuede borner, rosa marmor, slebne, oprindeligt med bronze kæder imellem.
Jernkæder ved monument.

Hjemfaldsdato: 31-12-2003

Registrators bemærkninger:
Ønske om totalbevaring da indhegning og monument udgør helhed.

Monument

Bevaringskriterier: c,g
Bevaringsprioritet: P3 M3

Indskrift:

Golla Hammerich / f Jensen / * 1 November 1854 / +
1 Mai 1903

Roller

Hammerich, Golla Andrea Bodenhof Jensen,
pianistinde. (Afdød, kendt person)
Litteraturhenvisning: Dansk Kvindebiografisk Leksikon



Gravsted: Afdeling G, rk. 13, nr. 15

Bemærkninger: Mærker efter gitter ses på fundamentet af rød granit.

Hjemfaldsdato: 31-12-2003



Monument

Bevaringskriterier: f,g
Bevaringsprioritet: P2 M1

Indskrift:

Arkitekt / m. a. a. / Ludvig Clausen / * 18 . 6 . 1851 / + 18 . 2 . 1904 / Aase Clausen / f. Cock / * 8 . 9 . 1853 / + 8 . 9 . 1917

[venstre sidefløj] Arkitekt M. A. A / Alf. Cock-Clausen / * 2 . 3 . 1886 + 10 . 7 . 1983

[højre sidefløj] Ellen Margrethe Cock-Clausen / f. Tvede / * 8 . 9 . 1886 + 28 . 4 . 1980

[liggesten] Ingeniør / Ole Cock-Clausen / * 23 . 11 . 1887 / + 19 . 3 . 1924 / Niels Cock-Clausen / * 16 . 1 . 1915 / + 12 . 6 . 1915

Roller

Cock-Clausen, Alfred, arkitekt. (Afdød, kendt person)
Litteraturhenvisning: Weilbach, 4. udg. (3. udg.)

Clausen, Ludvig, arkitekt. (Afdød, kendt person)
Litteraturhenvisning: Weilbach, 4. udg. (3. udg.)

Cock-Clausen, Alfred, arkitekt. (Kunstner, skaber)
Bemærkninger: Omdannede det oprindelige monument af Fritz Koch og Albert Jensen.

Gravsted: Afdeling G, rk. 14, nr. 2

Indhegning:
Type: Hæk, thuja

Hjemfaldsdato: 31-12-2000

Monument

Bevaringskriterier: g
Bevaringsprioritet: P3

Indskrift:

Oscar Unna / * 4 . 6 . 1842 + 6 . 3 . 1904 / arkitekt / Georg Wittrock / * 4 . 8 . 1843 + 17 . 9 . 1911 / Bertha Wittrock / * 24 . 3 . 1861 + 25 . 3 . 1948 / Grosserer / Karl Hauffer / * 21 . 7 . 1868 + 28 . 5 . 1929 / Alfrede Hauffer / f. Rømer / * 6 . 11 . 1867 + 29 . 12 . 1964 / Olga Hoel / * 13 . 8 . 1869 + 15 . 9 . 1956

Roller

Wittrock, Georg Johan Simon, arkitekt. (Afdød, kendt person)
Litteraturhenvisning: Weilbach, 4. udg. (3. udg.)

Gravsted: Afdeling G, rk. 14 , nr. 12

Indhegning:

Type: Gitter, smedejern

Bevaringskriterier: c

Bevaringsprioritet: M2

Bemærkninger: Fundament af granit. Foran er gitteret lavt og består af rig blomsterornamentik, sider og bagstykke har gelænder med bladranke for oven. Bagstykket forhøjet med løstsiddende gelænder.

Hjemfaldsdato: 31-12-69

Registrators bemærkninger:

Ønske om totalbevaring eftersom gitter og sten er unikke.

Bemærkninger til anlæggets tilstand: Gitteret er rustent, fundamentet har revnedannelser og rygstykket bør fæstnes og rettes op.

Monument

Bevaringskriterier: c,e

Bevaringsprioritet: M3

Indskrift:

Commandeur / Philip Schultz / født den 1 februar 1848 / død den 14 juli 1904 / Elisabeth Schultz / f. Sporon / født den 23 februar 1858 / død den 22 januar 1939 / Jeg tror, hjælp min vantro.

Gravsted: Afdeling G, rk. 14 , nr. 14

Hjemfaldsdato: 31-12-55



Monument

Bevaringskriterier: f

Bevaringsprioritet: M1

Indskrift:

Billedhugger / Louis Forum / * 29 april 1858 / + 26 februar 1905 / Charles Forum / * 31 juli 1861 / + 30 marts 1945

Roller

Steen, E., (Kunstner, skaber)

Bemærkninger: Portrætrelief af bronze signeret og dateret 'E Steen / 1905' (Elna Steen-Hertel?).

Gravsted: Afdeling G, rk. 14, nr. 21

Indhegning:
Type: Gitter, støbejern
Bevaringskriterier: c
Bevaringsprioritet: M2

Bemærkninger: Rødt, slebet granitfundament. 3 x 3 fag inkl. låge. Valmuekapsler, rosetter, blad- og slyngornamenter. Sølvmalet.
Indskrift på lågen: L. Krauses / Familiegravsted

Litteratur: Axel Andersen: Assistens kirkegård. Rapport om gitre registreret 1980, s. 17, nr. 85, B-1327. Samme gitter findes på G-5-8, G-18-4 og J-5-17.

Hjemfaldsdato: 31-12-2005

Registrators bemærkninger:
Gitter og monument bevares så vidt muligt i sin helhed p.g.a. beliggenheden ud til hovedalléen.

Monument
Bevaringskriterier: c
Bevaringsprioritet: M3

Indskrift:
Her hviler / min kære hustru / Martine Krause. / født Bræstrup / * 29 decbr. 1835. / + 29 april 1905. / Lotterikollektør / Louis Gottfried / Krause. / * 25 janr. 1833. / + 7 juli 1908. / Hvil i fred.

Gravsted: Afdeling G, rk. 14, nr. 23

Indhegning:
Type: Gitter, smedejern
Bevaringskriterier: c
Bevaringsprioritet: M2

Bemærkninger: Høj gavli i to fag.

Hjemfaldsdato: 31-12-76

Registrators bemærkninger:
Antal øvrige monumenter på gravstedet: En liggesten, hvid sandsten.
Identisk gitter findes på 16-19-1, K-3-4 og 5-3-25.

Monument
Bevaringskriterier: c
Bevaringsprioritet: M2

Indskrift:
Deus juvat
[postament] Fritz Emil Hans Stockfleth / cand. polyt. / Kontorchef ved statsbanerne / 1857 - 1905

Roller
Freund, Hermann Ernst, billedhugger. (Kunstner, skaber)
Bemærkninger: Kopi efter stele af Freund fra 1837. Omtalt og gengivet i: Eva de la Fuente Pedersen: 'Tradition og Fornylse'. Kirkegårdskultur 2000, s. 51, fig. 2.



Gravsted: Afdeling G, rk. 14 , nr. 26

Indhegning:

Type: Tilhuggede sten

Bevaringskriterier: c

Bevaringsprioritet: M2

Bemærkninger: Indhegning sat med små bautasten.

Hjemfaldsdato: 31-12-2005

Registrators bemærkninger:

Antal øvrige monumenter på gravstedet: 1 bauta, 1 natursten.

Ønske om totalbevaring da indhegning og monument udgør helhed.

Monument

Bevaringskriterier: c,e,g

Bevaringsprioritet: P2 M2

Indskrift:

Iohan / Ottosen / * 31 : januar : 1859 / + 10 : marts : 1904

[omløbende bånd langs bautaens kant]: I : skole : og : paa : tinge : med : pen : og : tunge : virked : han : for : / . alle : danske : for : fælles : sag : nordens : haab : folkets : fremme .

Roller

Ottosen, Johan, pædagog, historiker, politiker.

(Afdød, kendt person)

Litteraturhenvisning: Dansk Biografisk Leksikon, 3. udg. (2 udg.)

Olrik, Povl, billedhugger. (Kunstner, skaber)

Forstudier:

Iflg. Weilbachs kunstnerleksikon findes forstudier til gravmælet.

Gravsted: Afdeling G, rk. 14 , nr. 27

Indhegning:

Type: Gitter, støbejern

Bevaringskriterier: c

Bevaringsprioritet: M2

Bemærkninger: Jernfundament, 3 x 3 fag, gotiske buer og stolpeknopper, sortlakeret, lågeindskrift: Jørgen . Jensens / familiegravsted

Samme gitter findes på K-3-21 og J-2-20.

Hjemfaldsdato: 31-12-72

Registrators bemærkninger:

Gravsted og gitter bør bevares i sin helhed bl.a. p.g.a. beliggenhed ud til hovedallé.

Monument

Bevaringskriterier: f

Bevaringsprioritet: M2

Indskrift:

. Jørgen . Jensen . / . * 9 . juli . 1855 | Ishøj / . + . 14 . april . 1905 . / . Ida . Jensen . / . * . 12 . august . 1861 . / . + . 14 . april . 1933 . / Arthur . Jensen / . * . 22 . november . 1882 . / . + . 24 . juli . 1946 . / Ellen . Jensen / . * . 7 . januar . 1886 . / . + . 14 . juli . 1952 .

Roller

Koch, Valdemar, arkitekt. (Kunstner, skaber)

Bemærkninger: Eva de la Fuente Pedersen:

'Tradition og Fornylse'. Kirkegårdskultur 2000, s. 53, fig. 7.

Forstudier:

Tegning på Kunstakademiet, Samlingen af Arkitekturtegninger.

Gravsted: Afdeling G, rk. 14 , nr. 35

Indhegning:
Type: Hæk, taks
Bevaringskriterier: c
Bevaringsprioritet: M3

Bemærkninger: To diabasborner på diabasfundament med bronzekæder imellem.

Hjemfaldsdato: 31-12-2100

Registrators bemærkninger:
Ønske om totalbevaring da borner og monument danner helhed.

Monument

Bevaringskriterier: c
Bevaringsprioritet: M2

Indskrift:

Hotelejer / J.C. Dalgaard / * 6 April 1868 / + 6 Februar 1925. / og Hustru / Marie Dalgaard / Tak for alle gode Minder

Gravsted: Afdeling G, rk. 14 , nr. 36

Hjemfaldsdato: 31-12-76



Monument

Bevaringskriterier: c
Bevaringsprioritet: M2

Indskrift:

Minde over / min elskede søn / Ejnar Ørland / * 29 april 1905 / + 7 februar 1925 / Sophie Ørland / * 11 august 1875 / + 7 november 1956 / Gensyns haabet lever

Roller

Saabye, August, billedhugger. (Kunstner, skaber)
Bemærkninger: Tilskrivningen baseres på et næsten identisk relief af Saabye på Garnisons Kirkegård (geng. i: Garnisons Kirkegård. Historiske indtryk og kirkegårdskunst. 1998, s.137).

Gravsted: Afdeling G, rk. 14 , nr. 39

Indhegning:
Type: Hæk, taks
Hjemfaldsdato: 31-12-2004

Monument

Bevaringskriterier: e,g
Bevaringsprioritet: P2 M3

Indskrift:

Kgl. balletmester / Hans Beck / R af D DM Ing et A / * 31 5 1861 + 9 6 1952 / Bevarede og / levendegjorde / Bournonvilles / balletter

Roller

Beck, Hans Johannes Christian, solodanser, kgl. balletmester. (Afdød, kendt person)
Litteraturhenvielse: Dansk Biografisk Leksikon, 3. udg. (2 udg.)

Gravsted: Afdeling G, rk. 14, nr. 44

Indhegning:

Type: Natursten

Hjemfaldsdato: 31-12-98

Registrators bemærkninger:

Antal øvrige monumenter på gravstedet: 2 overskårne natursten.

Monument

Bevaringskriterier: g

Bevaringsprioritet: P3

Indskrift:

Martha Maria / Johansen / f. 10-12-1866, d. 19-2-1925. / Stiffysikus / Anders Johansen / f. 2-8-1857, 28-9-1937.

Roller

Johansen, Anders, læge. (Afdød, kendt person)

Litteraturhvisning: Dansk Biografisk Leksikon, 2. udg.

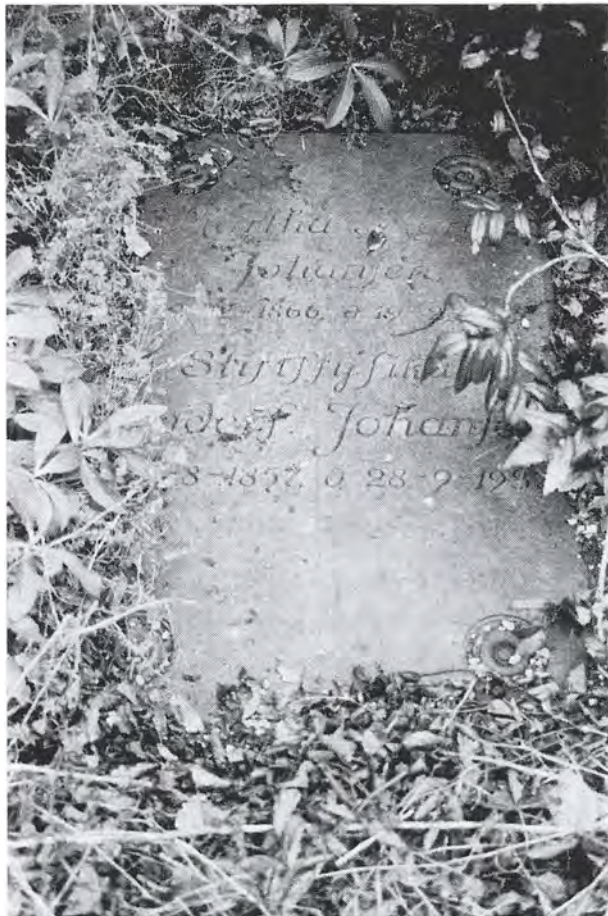

Gravsted: Afdeling G, rk. 15, nr. 6

Indhegning:

Type: Bomer med stænger

Bemærkninger: Polerede, grå gnejsborner, bronzestænger imellem, dobbelt bronzelåge med bladornament.

Hjemfaldsdato: 31-12-2000

Registrators bemærkninger:

Ønske om totalbevaring da monumenter og indhegning danner helhed.

Bemærkninger til anlæggets tilstand: Gravstedet blev skadet ved hærværk i december 1999. Er istandsat.

Antal øvrige monumenter: 4 diabastavler.



Monument

Bevaringskriterier: c

Bevaringsprioritet: M3

Indskrift:

J. Schannongs / familie / gravsted/ Købt til aar 2000

Monument

Bevaringskriterier: g

Bevaringsprioritet: P4

Indskrift:

Johan Andreas / Emilius / Schannong / * 24 Februar 1841 / + 21 Marts 1912.

Roller

Schannong, Johan, stenhugger. (Afdød, kendt person)

Litteraturhenvisning: Andet

Bemærkninger: Mange af kirkegårdens monumenter er gengivet i Schannongs stenhuggerkatalog.

Monument

Bevaringskriterier: g

Bevaringsprioritet: P4

Indskrift:

Stenhuggermester / Peter Schannong / R. af D., Dbm., p.p. / f. 29. april 1869 / d. 12. april 1950 / og hustru / Henriette / f. 13. oktober 1880 / d. 10. november 1963

Roller

Schannong, Peter, stenhuggermester. (Afdød, kendt person)

Litteraturhenvisning: Andet

Bemærkninger: Mange af Schannongs monumenter findes på kirkegården.

Schannong, Peter, stenhuggermester.
(Kunstner/håndværker, udøver)

Gravsted: Afdeling G, rk. 15, nr. 17

Indhegning:

Type: Hæk, buksbom

Hjemfaldsdato: 31-12-2001

Antal øvrige monumenter på gravstedet: 1 natursten.

Monument

Bevaringskriterier: e

Bevaringsprioritet: M4

Indskrift:

Kgl. balletdanser / Chr. Christensen / 18 - 4 - 1861 .
3 - 4 - 1928 / Vera Schenstrøm / 8 - 11 - 1890 . 23 -
11 - 1981 / Ingen kender dagen, før solen gaar ned.

Roller

Ingemann, Bernhard Severin, forfatter.

(Digter/forfatter (af citater på gravmindet.))

Bemærkninger: Salme 723, v.1 i Den danske salmebog

Gravsted: Afdeling G, rk. 15, nr. 24

Indhegning:

Type: Tilhuggede sten

Hjemfaldsdato: 31-12-2006

Antal øvrige monumenter på gravstedet: 4

Monument

Bevaringskriterier: e

Bevaringsprioritet: M4

Indskrift:

Karl Neergaard / Frederiksen / * 26 okt 1851 / + 4 jan
1904 / Aase Monrad Frederiksen / * 19 aug 1892 +
26 febr 1922 / Jeg . er . opstandelsen . og . livet / den
. som . tror . paa . mig . skal . le= / ve . om . han .
endog . dør [Joh. 11,25] / Karen Birgitte Frederiksen /
født Monrad / * 17 juli 1857 + 11 febr. 1927

Monument

Bevaringskriterier: e

Bevaringsprioritet: M4

Indskrift:

Karl Frederik / * 20 oktober 1895 / + 28 juni 1901 /
Lader de smaa børn komme / til mig og formener
dem / ikke thi Guds rige hører / saadanne til [Mk.
10,14]

Gravsted: Afdeling G, rk. 15 , nr. 28

Indhegning:

Type: Hæk, buksbom

Hjemfaldsdato: 31-12-99

Antal øvrige monumenter på gravstedet: 2 liggesten.

Monument

Bevaringskriterier: b

Bevaringsprioritet: M4

Indskrift:

Emil og Louise Lautrups / familiegravsted

Gravsted: Afdeling G, rk. 15 , nr. 29

Indhegning:

Type: Hæk

Hjemfaldsdato: 31-12-2007

Antal øvrige monumenter på gravstedet: 4

Monument

Bevaringskriterier: e

Bevaringsprioritet: M4

Indskrift:

Fabrikant / Andreas Frederik / Gotsche / * 20 marts
1851 + 7 marts 1902 / Marie Gotsche / * 2 oktbr.
1852 + 7 marts 1931 / Støvet maa komme til jorden
igen, / som det var før / og aanden maa komme til
Gud igen, / som gav den. Præd. 12.7.

Gravsted: Afdeling G, rk. 16 , nr. 1

Indhegning:

Type: Hæk, taks

Bemærkninger: Kun baghæk.

Hjemfaldsdato: 31-12-73



Monument

Bevaringskriterier: e,f,g

Bevaringsprioritet: P4 M1

Indskrift:

Skolemanden / C. A. Lyngbye / 7-1-1850 12-11-1913
/ og hustru / Eline Lyngbye / 27-1-1852 19.11.1933 /
de private . / mellem=og.realskolers /
pensionskasse . satte . dette . minde.

Roller

Lyngbye, C A, skolebestyrer. (Afdød, kendt person)
Litteraturhenvisning: Kraks Blå Bog

Martin-Hansen, Carl, billedhugger. (Kunstner, skaber)
Bemærkninger: Portrætrelief af bronze signeret
'CMH'.

De private mellem- og realskolers pensionkasse,
(donator)

Gravsted: Afdeling G, rk. 16 , nr. 2

Indhegning:

Type: Hæk, buksbom

Hjemfaldsdato: 31-12-2006



Monument

Bevaringskriterier: f,g

Bevaringsprioritet: P1 M1

Indskrift:

Sven Gyldmark

Roller

Gyldmark, Sven Rudolf Sidenius, komponist. (Afdød, kendt person)

Litteraturhenvi­sing: Den Store Danske Encyklopædi

Utzon-Frank, Aksel Einar, billedhugger. (Kunstner, skaber)

Bemærkninger: Billedhuggeren Einar Utzon-Frank i tekst og billeder. København. N. C. Roms Forlag 1945, fig. 62, 64-65 (skulpturen dateres til 1932).

Gravsted: Afdeling G, rk. 16 , nr. 28

Hjemfaldsdato: 31-12-2003



Monument

Bevaringskriterier: c,g

Bevaringsprioritet: P3 M3

Indskrift:

Fritz / Hansen / Snedkermester / * i Nakskov 21 - 3 - 1847 / + i København 30 - 7 - 1902 / Stine Marie / Hansen / * i Lysholm 28 - 12 - 1846 / + i København 10 - 11 - 1931

Roller

Hansen, Fritz, snedkermester. (Afdød, kendt person)

Litteraturhenvi­sing: Andet

Monument

Bevaringskriterier: c

Bevaringsprioritet: M3

Indskrift:

Abelone Marie / Hansen / * i Sjøstrup 23 - 4 - 1866 / + i Lillerød 24 - 12 - 1938 / Christian Edvard / Hansen / * i København 5 - 1 - 1874 / i Lillerød 11 - 10 - 1954

Gravsted: Afdeling G, rk. 16 , nr. 31

Indhegning:

Type: Hæk, thuja

Hjemfaldsdato: 31-12-2035

Monument

Bevaringskriterier: e

Bevaringsprioritet: M4

Indskrift:

Bødkermester / C. P. Knutssons / familie-gravsted

Gravsted: Afdeling G, rk. 16 , nr. 44

Hjemfaldsdato: 31-12-2100



Monument

Bevaringskriterier: f,g

Bevaringsprioritet: P2 M1

Indskrift:

Carl Rohl-Smith / 1848 - 1900 / og hans hustru Sara

Roller

Smith, Carl Wilhelm Daniel Rohl, billedhugger.

(Afdød, kendt person)

Litteraturhenvisning: Weilbach, 4. udg. (3. udg.)

Smith, Carl Wilhelm Daniel Rohl, billedhugger.

(Kunstner, skaber)

Bemærkninger: Bronzeskulptur signeret og dateret 'C Rohl Smith / juni 1900'.

Forstudier:

Originalmodel i Trapholts samling (Inv.nr. 1991-25).

Skænket til Kolding Kunstforening (senere Trapholt) af kunstnerens enke. Langtidsdeponeret i The Danish Immigrant Museum, Elk Horn Iowa, 1992.

Gravsted: Afdeling G, rk. 16 , nr. 51

Indhegning:

Type: Hæk, liguster

Hjemfaldsdato: 31-12-2005

Monument

Bevaringskriterier: c

Bevaringsprioritet: M3

Indskrift:

Her hviler / Corri Cornelius / Petersen / * 25 okt. 1869 / + 29 nov. 1940 / Anna Petersen / * 6 aug. 1871 / + 11 mai. 1978 / Valborg / Petersen / * 16 nov. 1910 / + 9 juli. 1985

[postament] Corri Petersens / familiebegavelse

Gravsted: Afdeling G, rk. 17 , nr. 35

Indhegning:
Type: Borner med kæde
Bevaringskriterier: c
Bevaringsprioritet: M3

Bemærkninger: Kun borner foran

Hjemfaldsdato: 31-12-2020

Antal øvrige monumenter på gravstedet: liggesten.

Monument

Bevaringskriterier: c,e,g
Bevaringsprioritet: P2 M3

Indskrift:

Folketingsmand / Harald Holm / f. 19 april 1848. d. 9 febr. 1903. / Formand for Københavns / høiskoleforening i 25 aar. / - / Læggende alting i Herrens haand / lyttende ydmygt til Herrens aand / blev han for aandelig frihed en tolk / som i Guds kirke saa i vort folk / - / Gudrun Holm / f. Høgsbro / f. 19 okt. 1856 d. 14 novb. 1938
[på sokkel] Reist af venner

Roller

Holm, Harald, politiker. (Afdød, kendt person)
Litteraturhenvi­sing: Dansk Biografisk Leksikon, 3. udg. (2 udg.)

Venner, (donator)

Gravsted: Afdeling G, rk. 17 , nr. 36

Indhegning:
Type: Gitter, støbejern
Bevaringskriterier: b
Bevaringsprioritet: M3

Bemærkninger: Jernfundament, 3 x 3 fag, inkl. låge for til, sortmalet. Indskrift på låge: Geheimeetatsraad / Goos' / familiegravsted

Identisk gitter på G-14-27

Hjemfaldsdato: 31-12-95

Registrators bemærkninger:
Gitteret defekt.

Monument

Bevaringskriterier: g
Bevaringsprioritet: P2

Indskrift:

Amalie Henriette Goos / født Irminger, / * 4 Marts 1840, + 22 Septbr. 1904. / Geheimekonferensraad Dr. jur. / August Herman Ferdinand / Carl Goos / * 3 Januar 1835, 20 Decbr. 1917.

Roller

Goos, C., jurist, politiker. (Afdød, kendt person)
Litteraturhenvi­sing: Dansk Biografisk Leksikon, 3. udg. (2 udg.)



Gravsted: Afdeling G, rk. 17 , nr. 37

Indhegning:

Type: Hæk, taks

Bemærkninger: Kun baghæk.

Hjemfaldsdato: 31-12-2100



Monument

Bevaringskriterier: f

Bevaringsprioritet: M1

Indskrift:

[ingen indskrift]

Monument

Bevaringskriterier: g

Bevaringsprioritet: P4

Indskrift:

Julie Marg. Bærentzen / født Holm / * 26. 5. 1831 + 18. 10. 1904 / Fred med dit støv / Anna Bærentzen / * 2. 12. 1868 + 29. 9. 1915 / En god hustru en kærlig moder / Skibsreder. Konsul / O. H. Bærentzen / 31. 5. 1868 + 20. 5. 1943 / Ære være dit minde / Olga Bærentzen / * 29. 7. 1863 + 8. 6. 1949

Roller

Bærentzen, O. H., skibsreder, konsul. (Afdød, kendt person)

Litteraturhenvisning: Kraks Blå Bog

Gravsted: Afdeling G, rk. 17 , nr. 38

Indhegning:

Type: Andet

Bevaringskriterier: c

Bevaringsprioritet: M3

Bemærkninger: Lav marmormur går sammenhængende fra monument til indgang. Murpiller med dekorativ topafslutning. Bladornamentik på bagmuren. Fordybte kvadrater med stjernemotiv hele vejen gennem muren. Bronzekæde med løvehoveder ved indgangen.

Hjemfaldsdato: 31-12-75

Registrators bemærkninger:

Ønske om totalbevaring da indhegning og monument udgør helhed.

Monument

Bevaringskriterier: c

Bevaringsprioritet: M3

Indskrift:

Andreas . C . Holmblad / født d 2 februar 1874 . / død d 31 december 1907 . / Jacob Marjolie / født d 26 august 1908 født 26 juli 1904 . / død d 26 august 1983 død d 24 mai 1905 . / Karen Margrethe Holmblad / 1877 - 1965

Roller

Carl Scheller Nørrebrgd 52., stenhugger. (Kunstner/håndværker, udøver)

Gravsted: Afdeling G, rk. 17, nr. 44

Indhegning:
Type: Børner med kæde
Bevaringskriterier: f
Bevaringsprioritet: M1

Bemærkninger: Børnerne er lavet af bronze og står på profileret marmorfundament.

Hjemfaldsdato: 31-12-2100

Registrators bemærkninger:
Ønske om totalbevaring da indhegning og monument danner en helhed.



Monument
Bevaringskriterier: f
Bevaringsprioritet: M1

Indskrift:
Else Fraenckel / født 24/2 1888 død 17/6 1924

Roller
Tegner, Rudolph, billedhugger. (Kunstner, skaber)
Bemærkninger: Portrætrelief i bronze signeret 'R. Tegner'.

Den Ankerske Marmor Forretnings Stenhuggerier, (Kunstner/håndværker, udøver)

Forstudier:
Tegnermuseets arkiv.



Gravsted: Afdeling G, rk. 17, nr. 51

Indhegning:
Type: Hæk
Bemærkninger: Lav vincahæk.

Hjemfaldsdato: 31-12-2003

Antal øvrige monumenter på gravstedet: 1 tavle.

Monument
Bevaringskriterier: g
Bevaringsprioritet: P2

Indskrift:
Otto Andrup / * 8. 10. 1883 + 24. 8. 1953 / Zelia
Andrup / * 25. 10. 1885 + 30. 6. 1970

Roller
Andrup, Henrik Otto Ludvig Lauritz,
museumsdirektør. (Afdød, kendt person)
Litteraturhenviisning: Dansk Biografisk Leksikon, 3.
udg. (2 udg.)

Gravsted: Afdeling G, rk. 18 , nr. 2

Indhegning:

Type: Gitter, smedejern med indsatte støbejernsdele

Bevaringskriterier: c

Bevaringsprioritet: M3

Bemærkninger: Granitfundament, 3 x 3 fag inkl. låge, dekoration: volutter, snoede lodrette stænger afsluttet af pilespidser, stolper afsluttet af kogler. Sortmalet.

Hjemfaldsdato: 31-12-2100

Registrators bemærkninger:

Gitterets granitfundament har revnedannelser, ellers velholdt.



Monument

Bevaringskriterier: b

Bevaringsprioritet: M4

Indskrift:

Grosserer / Emilius Qvirinus / Hansen / * 20 mai 1839, / + 7 august 1905. / Johanne Elisabeth / Hansen f. Christensen / * 28 juli 1845, / + 2 mai 1934

Monument

Bevaringskriterier: g

Bevaringsprioritet: P3

Indskrift:

Emilie / Christensen / * 19 juni 1872 / + 28 august 1922.

Roller

Christensen, Emilie, maler. (Afdød, kendt person)
Litteraturhenvisning: Weilbach, 4. udg. (3. udg.)

Monument

Bevaringskriterier: b

Bevaringsprioritet: M4

Indskrift:

Laura / Christensen / * 10 februar 1841 / + 6 januar 1921.

Gravsted: Afdeling G, rk. 18 , nr. 3

Hjemfaldsdato: 31-12-75

Monument

Bevaringskriterier: c

Bevaringsprioritet: M3

Indskrift:

Myginds / familie - gravsted / Her under hviler / S. C. Mygind / restauratør / * 25 jan : 1852. / + 13 aug : 1905. / og hustru / H. M. K. Mygind / f : Kofoed / * 15 septbr : 1852. / + 29 oktbr : 1919. / Hvil i fred

Gravsted: Afdeling G, rk. 18 , nr. 4

Indhegning:
Type: Gitter, støbejern
Bevaringskriterier: b
Bevaringsprioritet: M3

Bemærkninger: Jernfundament. 3x3 fag inkl. låge.
Valmuekapsler, blad- og slyngornamentik på borer.
Gråmalet. Indskrift på lågen: Købt til aar 2000

Identiske gitre på J-5-17, G-14-21 og G-5-8.

Hjemfaldsdato: 31-12-2000

Øvrige monumenter på gravstedet: En bog, grå granit.

Monument

Bevaringskriterier: b
Bevaringsprioritet: M3

Indskrift:

Her hviler / Adjunkt Haugsted / * 5 sep. 1825 / + 28
aug. 1905. / Hustru / Clara Haugsted / f. Schaper / 26
juni 1826 + 3 janr. 1911.

Gravsted: Afdeling G, rk. 18 , nr. 8

Indhegning:
Type: Hæk, buksbom

Hjemfaldsdato: 31-12-62

Registrators bemærkninger:
Ønske om totalbevaring da stele og liggesten danner
helhed.



Monument

Bevaringskriterier: f,g
Bevaringsprioritet: P1 M1

Indskrift:

Pietro Krohn / 1840 - 1905 / Emilie Krohn / f. Bull /
1841 - 1910

Roller

Krohn, Pietro, museumsdirektør. (Afdød, kendt
person)
Litteraturhenvisning: Den Store Danske Encyklopædi
Skovgaard, Niels Kristian, maler, billedhugger.
(Kunstner, skaber)
Bemærkninger: Gravminder fra Københavns og
Frederiksbergs Kirkegaarde. 1912, s. 38. - Weilbachs
Kunstnerleksikon.

Monument

Bevaringskriterier: f,g
Bevaringsprioritet: P1 M1

Indskrift:

Mario Krohn / Asta Krohn / 1881 - 1922 / f. Heyman /
1872 - 1951

Roller

Krohn, Mario, kunsthistoriker. (Afdød, kendt person)
Litteraturhenvisning: Den Store Danske Encyklopædi
Krohn, Asta, maler. (Afdød, kendt person)
Litteraturhenvisning: Weilbach, 4. udg. (3. udg.)

Gravsted: Afdeling G, rk. 18 , nr. 9

Indhegning:
Type: Børner med stænger
Bevaringskriterier: b
Bevaringsprioritet: M4

Bemærkninger: 3 buede parallelle stænger med kuglesamlinger.

Hjemfaldsdato: 31-12-94

Registrators bemærkninger:
Ønske om totalbevaring da indgangsparti og monument danner helhed.

Monument

Bevaringskriterier: b,g
Bevaringsprioritet: P4 M4

Indskrift:

Hanne Petrine Olsen / f. Poulsen / * 7 januar 1833 + 5 november 1905 / Oluf Christian Olsen / * 2 januar 1866 + 3 december 1911 / Ole Theodor Olsen / * 15 april 1835 + 28 november 1912 / Carl Vilhelm Olsen / * 14 maj 1868 + 21 december 1920 / Hulda Johanne Olsen * 17 juni 1875 + 22 april 1923 / Constantin Olsen / R. af. Dbg. / * 7 juli 1861 + 27 maj 1928 [postament] Anna Camilla Olsen / * 27 juni 1870 + 16 juli 1944

Roller

Olsen, Constantin, entreprenør, stenhuggermester. (Afdød, kendt person)
Litteraturhenviing: Kraks Blå Bog

Gravsted: Afdeling G, rk. 18 , nr. 13

Indhegning:
Type: Hæk, taks

Hjemfaldsdato: 31-12-98



Monument

Bevaringskriterier: e,f,g
Bevaringsprioritet: P2 M2

Indskrift:

[urne] Inger / * 3 Septbr. 1893 / + 12 November 1906.
[stele] Fabrikant / stenhuggermester / Rudolph Lauritz / Nielsen / R. af DBG. / * 21 aug. 1855 + 9 febr. 1920 / og hustru / Anna Johanne / Nielsen / Født Berlin / * 15 jan. 1856 + 12 novbr. 1939 [postament] Herren gav, herren tog, / herrens navn være lovet. [Job 1, 21]

Roller

Nielsen, Rudolph Lauritz, fabrikant, stenhuggermester. (Afdød, kendt person)
Litteraturhenviing: Andet
Bemærkninger: Afdøde er omtalt i C. Nyrop: Ved en Stenhuggervirksomheds Hundredaarsjubilæum 16 Juni 1797-16 Juni 1897. Kbh. (1897)
E. Nielsens Mekaniske Stenhuggeri, stenhugger. (Kunstner/håndværker, udøver)

Gravsted: Afdeling G, rk. 18 , nr. 16

Indhegning:

Type: Gitter, støbejern

Bevaringskriterier: c

Bevaringsprioritet: M2

Bemærkninger: Hvidt marmorfundament. 3x3 fag inkl. låge. Blad og slyngornamenter.

Hjemfaldsdato: 31-12-2000

Registrators bemærkninger:
Gitter intakt.

Monument

Bevaringskriterier: b

Bevaringsprioritet: M2

Indskrift:

[på soklens tre trin] Alvilda Bagger / født Moberg / * 8 febr. 1847 + 31 decbr. 1905 // Vinhandler / Charles Bagger / * 28 juli 1841 + 13 okt. 1911 // Gerda Metz / født Bagger / 22 aug. 1879 + 21 april 1960

Gravsted: Afdeling G, rk. 18 , nr. 28

Hjemfaldsdato: 31-12-87

Monument

Bevaringskriterier: c

Bevaringsprioritet: M3

Indskrift:

Margrete Johanne / Iørgensen / f. Engel. / 18 august 1874 _ 18 marts 1908 / Bertha Marie / Iørgensen / f. Berthelsen / 22 aug. 1882 _ 10 jan. 1912



Gravsted: Afdeling G, rk. 18 , nr. 32

Indhegning:
Type: Andet

Bemærkninger: Oprindeligt har der været borner med kæde (jfr. E. Nielsens katalog). Kun granitfundamentet tilbage.

Hjemfaldsdato: 31-12-67

Monument

Bevaringskriterier: f,g
Bevaringsprioritet: P1 M1

Indskrift:

Kgl. Kammersanger / Peter Ludvig Nicolay / Schram.
/ født 5 september 1819. / død 1 juli 1895 / og hustru
/ Johanne Marie Schram. / født Sachmann. / født 5
mai 1816. / død 4 april 1904 / _ / Orpheline Olsen /
født Wexsmall-Schram / f. 6 jan. 1846. d. 14 nov.
1910

Roller

Schram, Peter, operasanger, skuespiller. (Afdød, kendt person)

Litteraturhenviing: Den Store Danske Encyklopædi

Saabye, August, billedhugger. (Kunstner, skaber)

Bemærkninger: Gravminder fra Københavns og Frederiksbergs Kirkegaarde. 1912, s. 35.

Petersen, Vilhelm, arkitekt. (Kunstner, skaber)

Bemærkninger: Se ovenfor.

E. Nielsens Mekaniske Stenhuggeri, stenhugger.
(Kunstner/håndværker, udøver)



Gravsted: Afdeling G, rk. 19 , nr. 43

Indhegning:

Type: Borner med kæde

Bemærkninger: Kæderne mangler. Desuden er gravstedet indhegnet af en hæk.

Hjemfaldsdato: 31-12-2004



Monument

Bevaringskriterier: b

Bevaringsprioritet: M4

Indskrift:

[venstre] Karen Nielsen / f. Thye / * 8 . 5 . 1890 / + 16 . 12 . 1922 / Inger / Fischer-Petersen / f. Thye / * 20 . 11 . 1896 / + 13 . 8 . 1925.

Monument

Bevaringskriterier: e

Bevaringsprioritet: M4

Indskrift:

[højre] Underberegner / cand. mag. / Svend Thye / * 1 . 2 . 1888 / + 13 . 10 . 1931 / Julie Thye / f. Jørgensen / * 6 . 7 . 1865 / + 8 . 1 . 1952.

Monument

Bevaringskriterier: b,e

Bevaringsprioritet: M4

Indskrift:

Thye / Skoleinspektør / Rudolf Thye / * 20 nov 1859 + 5 apr 1907 / rejst af / kolleger og venner

Roller

kolleger og venner, (donator)

Gravsted: Afdeling G, rk. 20 , nr. 4

Indhegning:

Type: Borner med kæde

Bevaringskriterier: c

Bevaringsprioritet: M3

Bemærkninger: På låge: bladornamentik i støbejern, indhuggede linjer og blomstermotiv.

Hjemfaldsdato: 31-12-2007

Registrators bemærkninger:

Ønske om totalbevaring da indhegning og monument danner helhed.

Monument

Bevaringskriterier: c

Bevaringsprioritet: M3

Indskrift:

Skoleinspektør / Nikleander Nissen / * 1 . Sønderjylland / 2 . februar . 1843 / + 15 . oktober . 1907 / Hver . den . som . ere . sandhed . kommer . til / . lyset . at . hans . gerninger . maa . blive / aabenbarede . thi . de . ere . gjorte . i . Gud . / Joh . ev . 3K, 21V .

Gravsted: Afdeling G, rk. 20 , nr. 12

Indhegning:

Type: Hæk, taks

Hjemfaldsdato: 31-12-2013

Monument

Bevaringskriterier: c,e

Bevaringsprioritet: M3

Indskrift:

Herrens venner ingen sinde / mødes skal for sidste gang / Petersens familiegravsted

Roller

Schjørring, Jens N. L., præst. (Digter/forfatter (af citater på gravmindet.))

Bemærkninger: Salme 631, v. 1 i Den danske Salmebog.

Gravsted: Afdeling G, rk. 20 , nr. 15

Indhegning:

Type: Hæk, taks

Hjemfaldsdato: 31-12-2002

Monument

Bevaringskriterier: c

Bevaringsprioritet: M3

Indskrift:

Betsy Wesenberg / født Schive / * 3 marts 1871 * / + 16 oktbr 1908 + / Albert Wesenberg / skuespiller / * 4 januar 1893 * + 13 februar 1927 +

Gravsted: Afdeling G, rk. 21 , nr. 1

Indhegning:

Type: Hæk, taks

Hjemfaldsdato: 31-12-2002

Monument

Bevaringskriterier: e

Bevaringsprioritet: M4

Indskrift:

Speaker / ved / statsradiofonien / Carl Fr. Schiønning / * 3. 11. 1891 + 14. 6. 1941 / Ketty Schiønning / * 21. 1. 1895 + 8. 9. 1982

Antal øvrige monumenter på gravstedet: 2 natursten.

Gravsted: Afdeling G, rk. 21 , nr. 5

Indhegning:

Type: Hæk, taks

Hjemfaldsdato: 31-12-2026



Monument

Bevaringskriterier: f,g

Bevaringsprioritet: P2 M1

Indskrift:

Marinemaleren / Viggo . Helsted / * . 15 . september . 1861 / + . 11 . november . 1926 / Tandlæge / Anna . Helsted / f. Knudsen / * . 21 . september . 1870 / + . 4 . december . 1936

Roller

Helsted, Viggo, Marinemaler. (Afdød, kendt person)
Litteraturhenvisning: Weilbach, 4. udg. (3. udg.)

CM, (Kunstner, skaber)

Bemærkninger: Portræmedaljon af bronze signeret og dateret 'CM 27'.

Gravsted: Afdeling G, rk. 22 , nr. 1

Indhegning:

Type: Hæk, taks

Hjemfaldsdato: 31-12-2006

Monument

Bevaringskriterier: f

Bevaringsprioritet: M2

Indskrift:

Martinus / Hviid Knudsen / Købmand i Maribo / f. 12 december 1859 / d. 28 september 1924.

Roller

Westermann, Poul Theis, arkitekt. (Kunstner, skaber)

Bemærkninger: Billedhugger Elo:

'Gravmælekonkurrencen ved Helligaandskirken'.

Skønvirke. Meddelelser fra Foreningen for Kunsthaandværk og Selskabet for Dekorativ Kunst. 1924, s.167.

Niels Jensens Monumentindustri,
(Kunstner/håndværker, udøver)



Samlet bedømmelse

Afdeling H har fået sin nuværende udstrækning over tre perioder. Den ældste del (række 1-8) blev anlagt som 1. klasse familiegravsteder i årene 1901-7, hertil kom række 9-10 i 1915-19. Række 11 udgør en afdeling for sig omkring Nordre Kapels apsis. I forbindelse med registreringen har vi på Kunstakademiets Samling af Arkitekturtegninger fundet en stor hidtil ukendt akvarelleret plan for afdeling H-11, som er signeret af arkitekt Holger Jacobsen og dateret september 1919. Afdelingen blev dog først anlagt i 1921. H-12 og H-13 blev anlagt 1925-26 på et område, som oprindeligt var udlagt som grønne områder.

H-11 fremstår som et af kirkegårdens mest særegne afsnit, fordi det blev planlagt som mønsterkirkegård med servitutter for anlæg og gravstensmateriale. Det var noget helt nyt, at kirkegårdsledelsen intervererede i gravstedsbrugernes dispositioner. Som vi allerede har set blev det i årene, der fulgte, meget almindeligt at knytte servitutter til udvalgte prioriterede dele af kirkegården. Tanken med mønsterkirkegården på H-11 var at hæve standarden for det havearkitektoniske og kunstneriske indtryk ved bl.a. at kræve ens materialebrug og beplantning.

I "Vore Kirkegårde" fra 1928-29 skrev direktøren for Københavns Begravelsesvæsen, A. Berg, en artikel, hvor han fremhæver afdelingen for dens hække "af forskellig art og størrelse". Han skriver, at kirkegården "ved frivillig overenskomst med gravstedskøberne" har fået gennemført, at samtlige gravmæler er udført i rød sandsten, for det meste den lidt blegrøde bornholmske type (Nexøsandsten). Berg fremhæver, at man gennem hækkenes arkitektur og stenenes ensartede røde materiale samt den gennemgående gode kunstneriske udførelse har skabt en forbilledlig afdeling. Hans fromme håb var, at afdelingen ville smitte af på kommende gravstedsejeres valg af sten og anlæg, og at afdelingen dermed ville højne niveauet på kirkegårdene som sådan. Mange af de oprindelige gravsteder og monumenter er stadig bevaret på H-11. Hækkenes arkitektur er også i det store hele velplejet og giver et klart indtryk af Jacobsens plan. Det er et enestående eksempel på et "Gesamtkunstwerk", hvor hække, sten og beplantning udgør et designet hele. Jacobsens ideer om Gesamtkunstværket, der også lå til grund for hans hovedværk, Stærekassen, træder tydeligt frem. H-11 indtager en særplads i kirkegårdens historie, hvorfor vi har valgt at prioritere afdelingen som helhed. Hækkenes form er af stor betydning for de karakteristiske havearkitektoniske rum, som danner ramme om hver enkelt gravsted. Det er derfor af stor betydning, at Holger Jacobsens plan fra 1919 respekteres i den gartnermæssige pleje af afdelingen. En reproduktion af planen er ophængt på kirkegårdskontoret for at lette arbejdet med at genoprette eventuelle mangler i det nuværende anlæg. Flere steder har man plantet højt voksende bunddække, som skjuler monumenternes nederste del, hvilket forekommer at være uheldigt.

I forbindelse med registreringen er flere arkitekter og billedhuggere blevet identificeret som ophavsmænd til monumenter på afdeling H-11. På Samlingen af Arkitekturtegninger findes materiale, der viser at arkitekt Alf Cock-Clausen har stået for flere mindesmærker. Tegninger af en palmet og en tårekrukke viste sig at være forarbejder til I. C. Francis monument og overretssagfører C. D. Danjelsens monument (H-11-13 og H-11-48). Samme arkitekt har designet dekorationerne og sandsynligvis også selve gravmindet over Henri Louis Colding (H-11-10). Billedhuggeren Edvard Enksen var allerede kendt som formgiver af monumentet over den unge kvinde, Gudrun, på H-11-40. En gennemgang af kirkegårdens arkiv har bragt frem, at Den Lille Havfrues skaber også designede monumentet over B. Stilling-Andersen. Billedhuggeren Siegfried Wagner har tegnet monumenterne til H. C. Rønne (H-11-38) og Harry Andersen (H-11-59), hvilket fremgår af tegninger i en privat samling.

Mange af gravminderne på H-11 er eksempler på 1920'ernes klassicisme. Den rolige og harmoniske plan med hække, der danner arkitektoniske rum, afspejler ligeledes en side af tidens kirkegårdsideal.

Den nye viden, vi gennem registreringen har fået, rækker også ud over H-11. På H-8-20 har en grundig ganskning af indskrifter bragt arkitekt og bogtrykker Knud V. Engelhardts karakteristiske monogram frem i lyset. Gravstelen er et af afdelingens ældste bevaringsværdige, det er fra 1912, og udskåret i træ som et snoet tekstbanner.

En række kendte personer har gravsted på afdeling H. Fra museumsverdenen gælder det museumsdirektøren Poul Nørlund og arkæologen Chr. Blinkenberg. Blandt kunstnerne kan nævnes tegneren Axel Nygaard, maleren Viggo Johansen og kgl. kammersanger Emilie Ulrich. Fra den politiske scene kan fremhæves Christopher Friedenreich Hage og fagforeningsformand Jacob Anton Hansen.

Gravsted: Afdeling H, rk. 1 , nr. 8

Indhegning:
Type: Gitter, smedejern
Bevaringskriterier: b
Bevaringsprioritet: M4

Bemærkninger: Gitter består af 4 x 5 fag med låge foran. I god stand. Betonfundament. Indskrift på låge: "T.H. Klokkers Familie Gravsted". Volut-udsmykning og blomst med blad på stønger. Gråmalet.

Hjemfaldsdato: 31-12-2014

Antal øvrige monumenter på gravstedet: 2.

Monument

Bevaringskriterier: b
Bevaringsprioritet: M4

Indskrift:

Klokkers / familie-gravsted / sognepræst / Lars Jørgensen / 1876 - 1941 / og hustru / Rigmor M. Jørgensen / f. Løser / 1879 -1935 / Esther Henriksen / 1909 - 1994

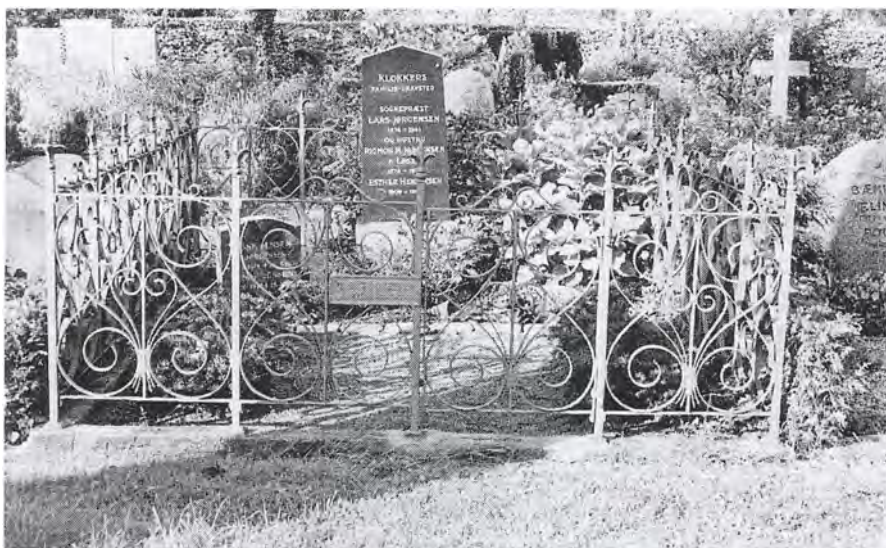

Gravsted: Afdeling H, rk. 1 , nr. 15

Indhegning:
Type: Hæk, taks

Bemærkninger: Ryghæk, buksbom.

Hjemfaldsdato: 31-12-2005

Monument

Bevaringskriterier: g
Bevaringsprioritet: P1

Indskrift:

Poul Nørlund / 4. 11. 1888 - 26. 5. 1951 / Nanna Nørlund / 21. 1. 1891 - 17. 6. 1975

Roller

Nørlund, Poul, museumsdirektør. (Afdød, kendt person)

Litteraturhenviing: Den Store Danske Encyklopædi

Gravsted: Afdeling H, rk. 2, nr. 22

Hjemfaldsdato: 31-12-68

Bemærkninger til anlæggets tilstand: Buskene foran monumentet bør fjernes.

Monument

Bevaringskriterier: g
Bevaringsprioritet: P2

Indskrift:

Professor / I. H. Chievitz / * 16.10.1850 + 6.10.1901 /
Paula C. C. Chievitz / * 6.8.1857 + 22.1.1928

Roller

Chievitz, J.H., læge, anatom. (Afdød, kendt person)
Litteraturhenvi­ning: Dansk Biografisk Leksikon, 3. udg. (2 udg.)

Gravsted: Afdeling H, rk. 2, nr. 35

Indhegning:
Type: Hæk

Hjemfaldsdato: 31-12-2001

Monument

Bevaringskriterier: c,f
Bevaringsprioritet: M2

Indskrift:

N. B. Drasbek / 1883 - 1941 / Nanda Drasbek /
1885 - 1966 / H. Petersens familiegravsted

Roller

Koch, Valdemar, arkitekt. (Kunstner, skaber)

Forstudier:

Skitse på Kunstakademiet, Samlingen af
Arkitekturtegninger.

Gravsted: Afdeling H, rk. 5, nr. 1

Indhegning:
Type: Hæk

Bemærkninger: Tsuga-hæk.

Hjemfaldsdato: 31-12-2008

Antal øvrige monumenter på gravstedet: 2 liggesten.

Monument

Bevaringskriterier: g
Bevaringsprioritet: P1

Indskrift:

Emma / Blinkenberg / f: luul / * 19 marts 1863 / + 14
decbr 1904 / Arkæologen / Christian / Blinkenberg / *
15 febr 1863 / + 25 jan 1948

Roller

Blinkenberg, Chr., arkæolog. (Afdød, kendt person)
Litteraturhenvi­ning: Den Store Danske Encyklopædi

Gravsted: Afdeling H, rk. 5 , nr. 45

Hjemfaldsdato: 31-12-76

Monument

Bevaringskriterier: g
Bevaringsprioritet: P2

Indskrift:

C. C. Andersen / konservator ved / Statens Museum / for Kunst / 1849 1906 / Elisabeth Andersen / f. Wienberg / 1859 1939 / Gerda Koch / f. Andersen / 1884 1946

Roller

Andersen, Carl Christian, konservator, maler. (Afdød, kendt person)
Litteraturhenvi-
sing: Dansk Biografisk Leksikon, 3. udg. (2. udg.), Weilbach, 4. udg. (3. udg.)

Gravsted: Afdeling H, rk. 6 , nr. 1

Hjemfaldsdato: 31-12-89

Monument

Bevaringskriterier: g
Bevaringsprioritet: P2

Indskrift:

Inspektør / A. C. Øst / R. af D. M. F. D. R. / Født 9/9. 1838 / Død 15/2. 1910. / Bertha Øst / Født Bøckmann / Født 27/8. 1839 / Død 2/5. 1931. / Overlæge dr. med. / Otto V. C. E. / Petersen / K. af D. DM. / Født 10/10. 1875 / Død 23/8. 1950. [postament] Elisabeth / Petersen / Født Øst / Født 14/6 1877 / Død 22/9 1969.

Roller

Petersen, Otto Valdemar Christian Emil, læge. (Afdød, kendt person)
Litteraturhenvi-
sing: Dansk Biografisk Leksikon, 3. udg. (2 udg.)



Gravsted: Afdeling H, rk. 7, nr. 34

Indhegning:
Type: Hæk

Bemærkninger: Tsuga-hæk.

Hjemfaldsdato: 31-12-2001

Antal øvrige monumenter på gravstedet: 1 tavle.

Monument

Bevaringskriterier: g
Bevaringsprioritet: P2

Indskrift:

Viggo Kampmann / * 21. 7. 1910 + 3. 6. 1976

Roller

Kampmann, Viggo, Statsminister. (Afdød, kendt person)
Litteraturhenvi­sing: Dansk Biografisk Leksikon, 3. udg. (2 udg.)

Gravsted: Afdeling H, rk. 7, nr. 44

Hjemfaldsdato: 31-12-75



Monument

Bevaringskriterier: e
Bevaringsprioritet: M4

Indskrift:

Hans Ludvig Møller / sognepræst / i Horslunde - Nordlunde / 1886 - 1910 / * 2 okt. 1843. + 29 dec. 1911. / og hustru / Marie Møller / * 30 marts 1847. + 27 mai 1915. / Jeg ved at min genløser lever. / - Job 19.25 - / Engang naar det mon kime / til paaske højt i kor, / de slaar og naadens time / for støvet under jord

Roller

Grundtvig, Nicolai Frederik Severin, præst, salmedigter. (Digter/forfatter (af citater på gravmindet.))
Bemærkninger: Salme 635, v. 2 i Den danske Salmebog.

Gravsted: Afdeling H, rk. 8 , nr. 19

Indhegning:

Type: Borner med kæde

Hjemfaldsdato: 31-12-2014

Monument

Bevaringskriterier: f

Bevaringsprioritet: M2

Indskrift:

Korkvarefabrikant / N. P. Jensen / * 9 mai 1852. / + 8 februar 1912. / og hustru / Stine Jensen / * 7 november 1848. / + 6 december 1913. / Hvil i fred

Roller

Pedersen-Dan, Hans Peder, billedhugger. (Kunstner, skaber)

Bemærkninger: Signaturen 'P D' på bronzeportrætrelieffet ligger sammen med en stilkritisk vurdering til grund for tilskrivningen.

Gravsted: Afdeling H, rk. 8 , nr. 20

Indhegning:

Type: Udskårne indgangsbørner af træ

Bevaringskriterier: f

Bevaringsprioritet: M1

Hjemfaldsdato: 31-12-89

Registrators bemærkninger:

Ønske om totalbevaring. Indgangspartiet og monumentet repræsenterer hver for sig usædvanlige gravminder.

Bemærkninger til anlæggets tilstand: Børnerne skal hæves således, at de ses i deres helhed. Der findes et ældre foto i kirkegårdens arkiv, hvor børnerne ses i deres fulde størrelse.

Monument

Bevaringskriterier: f,g

Bevaringsprioritet: P4 M1

Indskrift:

[stele] Anna / Elisabeth / Jensen / f. Kipfer / * Schweiz 27.7 / 1861 / + 6.2.1912 / KVE / N.H. / Harald Jensen [venstre borne] * 23.11.1863 [højre borne] + 13.6.1924

Roller

Engelhardt, Knud Valdemar, arkitekt & bogtrykker. (Kunstner, skaber)

Bemærkninger: Signeret 'KVE' i hjerte.

Jensen, Harald, bogtrykker. (Afdød, kendt person)

Litteraturhenvisning: Kraks Blå Bog



Gravsted: Afdeling H, rk. 9 , nr. 9

Indhegning:

Type: Borner med kæde

Bemærkninger: To kløvede borner, rød granit med bronzekæder. Påsatte øskner til kæder.

Hjemfaldsdato: 31-12-2001

Antal øvrige monumenter på gravstedet: En liggesten.

Monument

Bevaringskriterier: e,f

Bevaringsprioritet: M1

Indskrift:

Maskinmester / L.M. Jensen / * 22 mai 1852. / + 18 august 1916. / Danske maskinmestre / satte dette minde.

Roller

Windfeld-Schmidt, Jørgen, billedhugger, maler. (Kunstner, skaber)

Bemærkninger: Portrætrelief af bronze signeret og dateret 'Jørgen Windfeld-Schmidt 1917'.

Danske maskinmestre, (donator)

Gravsted: Afdeling H, rk. 10 , nr. 5

Hjemfaldsdato: 31-12-2004

Monument

Bevaringskriterier: g

Bevaringsprioritet: P2

Indskrift:

Katrine Bøcker / Kappel Bøcker / Lars Peter Bøcker / Guds fred over graven

Roller

Bøcker, Anders Kappel, Skoleinspektør, forfatter. (Afdød, kendt person)

Litteraturhenvielse: Dansk Biografisk Leksikon, 3. udg. (2 udg.)

Gravsted: Afdeling H, rk. 10 , nr. 12

Indhegning:

Type: Tilhuggede sten

Bemærkninger: Oprindeligt borner med kæde.

Hjemfaldsdato: 31-12-2003

Antal øvrige monumenter på gravstedet: 3

Monument

Bevaringskriterier: c

Bevaringsprioritet: M4

Indskrift:

Pens. lokomotivfører / ved statsbanerne / J. J. F. Rasmussen / * 3 septbr 1855 / + 21 februar 1917 / og hustru / Amalia Rasmussen / f. Thomsen / * 30 oktober 1850 / + 22 november 1931

Gravsted: Afdeling H, rk. 10 , nr. 14

Hjemfaldsdato: 31-12-2000

Antal øvrige monumenter på gravstedet: 1 ligesten.

Monument

Bevaringskriterier: e
Bevaringsprioritet: M4

Indskrift:

Sten skal staa naar slægter segne / mindet taler - alle
vegne / Anne Lise Witzke Løvengreen / * 13. 10.
1916 + 19. 3. 1917 / Kitty Løvengreen / * 21. 12.
1910 + 26. 5. 1954 / Thorvald Løvengreen / * 26. 3.
1876 + 18. 7. 1956 / Inga Doris Løvengreen / * 14.
7. 1878 + 15. 10. 1980

Gravsted: Afdeling H, rk. 10 , nr. 17

Hjemfaldsdato:

Monument

Bevaringskriterier: g
Bevaringsprioritet: P2

Indskrift:

Provst for Færøerne / Frederik Petersen / 22 april
1853 - 27 april 1917 / Sofie Amalie Petersen / f.
Wesenberg / 27 februar 1861 - 26 september 1919 /
forretningsfører / Henrik Bichel / 20 august 1882 - 30
december 1939 / Frida Susanne Bichel / f. Petersen /
7 januar 1886 - 29 september 1972
[postament] Johanne Bichel / 8 april 1919 - 5 marts
1999

Roller

Petersen, Fridrikur, præst, politiker, forfatter. (Afdød,
kendt person)
Litteraturhenvisning: Dansk Biografisk Leksikon, 3.
udg. (2 udg.)



Gravsted: Afdeling H, rk. 11 , nr. 2

Indhegning:
Type: Hæk, taks

Bemærkninger: Høj konkav ryghæk.

Hjemfaldsdato: 31-12-2021

Registrators bemærkninger:
Antal øvrige monumenter på gravstedet: To liggsten.
Ønske om totalbevaring da gravsten og anlæg er tænkt som et hele.
Bemærkninger til anlæggets tilstand: Hækkene bør klippes i overensstemmelse med Holger Jacobsens plan fra 1919 (reproduktion ophængt på kirkegårdskontoret).

Monument
Bevaringskriterier: c
Bevaringsprioritet: M1

Indskrift:
C.A. Bech / cand. jur. / 13/1 1866 5/10 1921 / og hustru / Elisabeth Bech / f. Jørgensen / 16/9 1865 21/3 1943

Roller
E. Nielsens Mekaniske Stenhuggeri, stenhugger.
(Kunstner/håndværker, udøver)

Gravsted: Afdeling H, rk. 11 , nr. 8

Indhegning:
Type: Hæk, taks

Bemærkninger: Høj konkav ryghæk.

Hjemfaldsdato: 31-12-72

Registrators bemærkninger:
Antal øvrige monumenter på gravstedet: 1 liggsten.
Ønske om totalbevaring da gravsten og anlæg danner helhed.
Bemærkninger til anlæggets tilstand: Hækkene bør klippes i overensstemmelse med Holger Jacobsens grundplan.

Monument
Bevaringskriterier: c,g
Bevaringsprioritet: P4 M1

Indskrift:
Fred / Trafikinspektør / Heinrich Ziemann / * 15 januar 1857 / + 6 januar 1922 / _ / Anna Andersen / * 17 september 1869 / + 24 mai 1922.

Roller
Shannongs Monument-Atelier,
(Kunstner/håndværker, udøver)
Ziemann, Heinrich, trafikinspektør. (Afdød, kendt person)
Litteraturhenvisning: Kraks Blå Bog

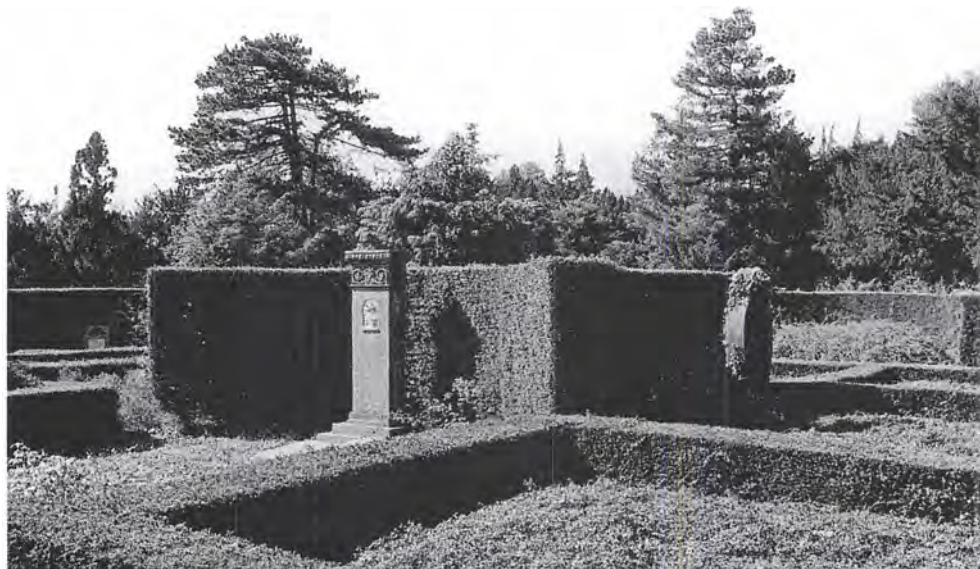

Gravsted: Afdeling H, rk. 11 , nr. 10

Indhegning:

Type: Hæk, taks

Bemærkninger: Høj ryghæk.

Hjemfaldsdato: 31-12-69

Registrators bemærkninger:

Oprindeligt havde monumentet en palmettedekoration, som bør genskabes.



Monument

Bevaringskriterier: c,f

Bevaringsprioritet: M1

Indskrift:

Direktør / Henri Louis Colding / * 4 august 1857 + 14 marts 1922 / og hustru / Athalie Colding / * 16 septbr 1858 + 30 januar 1928 / H.L. Coldings / familiegravsted

Roller

Cock-Clausen, Alfred, arkitekt. (Kunstner, skaber)

Forstudier:

Tegning af palmet og vase på Kunstakademiet, Samlingen af Arkitekturtegninger. Begge tegninger er signeret "ACC / København i Juli 1922".

Gravsted: Afdeling H, rk. 11 , nr. 12

Indhegning:

Type: Hæk, taks

Hjemfaldsdato: 31-12-2005

Registrators bemærkninger:

Ønske om totalbevaring da gravsten og anlæg udgør en helhed.

Monument

Bevaringskriterier: c

Bevaringsprioritet: M1

Indskrift:

William Harding / 1887 - 1962 / Bodil Harding / 1901 - 1965 / Aug. Harding / 1861 - 1921 / Christiana / Harding / 1862 - 1943 / Gudrun Harding / 1890 - 1947 / Edwin Harding / 1890 - 1953

Gravsted: Afdeling H, rk. 11 , nr. 13

Indhegning:
Type: Hæk, taks

Bemærkninger: Bagside af takshæk formet som niche.

Hjemfaldsdato: 31-12-73

Registrators bemærkninger:
Ønske om totalbevaring da monument og anlæg udgør helhed.

Bemærkninger til anlæggets tilstand: Den eksisterende bunddækkebeplantning er uheldig, da den dækker halvdelen af monumentet. Hækkene bør klippes efter den oprindelige plan.

Monument

Bevaringskriterier: c.f
Bevaringsprioritet: M1

Indskrift:

I.C. Francis / * 15 febr. 1868 / + 7 okt. 1921 / Olivia Francis / f. Larsen / * 6 okt. 1873 / + 23 febr. 1937 / John Gordon Francis / * 2 jan. 1897 / + 24 nov. 1953

Roller

Cock-Clausen, Alfred, arkitekt. (Kunstner, skaber)

E. Nielsens Mekaniske Stenhuggeri, stenhugger. (Kunstner/håndværker, udøver)

Forstudier:

Snit, plan og opstalt til tårekrukke i bronze på Kunstakademiet, Samlingen af Arkitekturtegninger. Tegningen er signeret "Alf Cock- Clausen / København Juli 1922".



Gravsted: Afdeling H, rk. 11 , nr. 14

Indhegning:
Type: Hæk, taks

Bemærkninger: Høj konkav hæk, dog lav og lige fortil.

Hjemfaldsdato: 31-12-2004

Registrators bemærkninger:
Ønske om totalbevaring da monument og anlæg udgør helhed.

Monument

Bevaringskriterier: c.g
Bevaringsprioritet: P4 M1

Indskrift:

Oscar Christensen / 1 mai 1890 6 april 1923 / Karna Christensen / 12 august 1891 26 septbr. 1869 / Laura Semler / 19 febr. 1857 10 novbr. 1932 / Petrea Meyer / 1 decbr. 1862 26 decbr. 1938 / Mosse Semler / 22 novbr. 1889 21 juni 1975 / Axel Semler / 3 august 1889 / 17 septbr. 1979

Roller

Semler, Axel, direktør, civilingeniør. (Afdød, kendt person)

Litteraturhenviing: Kraks Blå Bog

Gravsted: Afdeling H, rk. 11 , nr. 15

Indhegning:
Type: Hæk, taks

Hjemfaldsdato: 31-12-2003

Registrators bemærkninger:
Anlæg og gravsten er tænkt som en helhed, hvorfor det bør bevares som sådan.

Monument

Bevaringskriterier: c,g
Bevaringsprioritet: P4 M1

Indskrift:

Bjarnar Hall / 1901 - 1963 / Gerda Hall / 1904 - 1984

Roller

Hall, Bjarnar, direktør, generalkonsul. (Afdød, kendt person)
Litteraturhenvi­sing: Kraks Blå Bog

Gravsted: Afdeling H, rk. 11 , nr. 17

Indhegning:
Type: Hæk, taks

Bemærkninger: Bagside af takshæk formet som niche.

Hjemfaldsdato: 31-12-89

Registrators bemærkninger:
Monument og anlæg er tænkt som en helhed og bør bevares som sådan.

Monument

Bevaringskriterier: c
Bevaringsprioritet: M1

Indskrift:

Anna Lawerentz / 4 . xii . 1875 9 . x . 1961 / Margot Petersen / f. Lawerentz / 27 . 1 . 1896 1 . ix . 1921 / Civilingeniør / Johs. Petersen / 14 . viii 1880 9 . vii 1969

Gravsted: Afdeling H, rk. 11 , nr. 18

Indhegning:
Type: Hæk, taks

Bemærkninger: Bagside af takshæk udformet som niche.

Hjemfaldsdato: 31-12-2011

Registrators bemærkninger:
Antal øvrige monumenter på gravstedet: Fire liggester.
Ønske om totalbevaring da monument og anlæg er tænkt som en helhed.
Hækkene bevares i den oprindelige form.

Monument

Bevaringskriterier: c
Bevaringsprioritet: M1

Indskrift:

Hotelejer / Andr. Hansen / 1848 - 1922 / og hustru / Marie Hansen / 1870 - 1933 / Familiegravsted

Gravsted: Afdeling H, rk. 11 , nr. 19

Indhegning:
Type: Hæk, taks

Hjemfaldsdato: 31-12-2005

Registrators bemærkninger:
Ønske om totalbevaring efterfulgt af begrundelsen:
Anlæg og gravsten udgør helhed.

Monument

Bevaringskriterier: c,g
Bevaringsprioritet: P2 M1

Indskrift:

Henriette Gammeltoft / * 2 august 1859 / + 12 juli
1933 / Carl Gammeltoft / * 20 september 1855 / + 1
februar 1934

Roller

Gammeltoft, Carl, direktør. (Afdød, kendt person)
Litteraturhenviisning: Dansk Biografisk Leksikon, 3.
udg. (2 udg.)

Gravsted: Afdeling H, rk. 11 , nr. 19a

Indhegning:
Type: Hæk, taks

Bemærkninger: Ryghæk, taks.

Hjemfaldsdato: 31-12-2096

Registrators bemærkninger:
Monument og anlæg danner helhed, hvorfor det bør
bevares som sådan.

Monument

Bevaringskriterier: c
Bevaringsprioritet: M1

Indskrift:

Mathilde Thomsen / * 9 januar 1857 / + 17 februar
1927 / Holger Thomsen / * 29 oktober 1855 / + 25
december 1935 / Kaia

Gravsted: Afdeling H, rk. 11 , nr. 20a

Indhegning:
Type: Hæk, taks

Hjemfaldsdato: 19-07-88

Registrators bemærkninger:
Anlæg og monument danner helhed.

Monument

Bevaringskriterier: c
Bevaringsprioritet: M1

Indskrift:

Niels Pete[] / Pedersen / 1854 - 1926 / Julie Pedersen
/ 1860 - 1943 / organist / Louis Clausen / 1885 - 1957
/ Elly Clausen / 1893 - 1977

Gravsted: Afdeling H, rk. 11 , nr. 21

Indhegning:
Type: Hæk, taks

Hjemfaldsdato: 31-12-2054

Registrators bemærkninger:
Ønske om totalbevaring da gravsten og anlæg er tænkt som en helhed.

Monument
Bevaringskriterier: c
Bevaringsprioritet: M1

Indskrift:

Jørgen Rasmussen / * 24 august 1844, / +13 oktober 1921. / og hustru / Caroline Marie / f. Lange / * 18 november 1846, / +2 oktober 1929. / Olga Rasmussen / * 14 oktober 1880, / + 3 juni 1946. / Carla Rasmussen / * 11 februar 1878 / + 9 januar 1858

Gravsted: Afdeling H, rk. 11 , nr. 23

Indhegning:
Type: Hæk, taks

Bemærkninger: Ryghæk.

Hjemfaldsdato: 31-12-72

Registrators bemærkninger:
Ønske om totalbevaring da monument og anlæg er tænkt som en helhed.
Sandstenen eksfolierer og bør derfor fastlægges.

Monument
Bevaringskriterier: c,e,g
Bevaringsprioritet: P2 M1

Indskrift:

Bene vixit qui bene latuit / I.I. Voigt / Stadsingeniør / I København / født 22. juli 1850 / død 3. februar 1922. / og hustru / Laura Voigt / født 11. mai 1857 / død 7. juli 1935

Roller

Voigt, Julius Jensenius, stadsingeniør. (Afdød, kendt person)
Litteraturhenvisning: Dansk Biografisk Leksikon, 3. udg. (2 udg.)

Gravsted: Afdeling H, rk. 11 , nr. 24

Indhegning:
Type: Hæk, taks

Hjemfaldsdato: 31-12-76

Registrators bemærkninger:
Ønske om totalbevaring da monument og anlæg er tænkt som en helhed.

Monument
Bevaringskriterier: c
Bevaringsprioritet: M1

Indskrift:

Ingeniør / Poul Lindholm / 15 april 1883 / 3 februar 1922 / Bankdirektør / M. Lindholm / Stubbekøbing / 11 april 1854 / 3 august 1923 / Nicoline Lindholm / 26 april 1855 / 17 august 1940 / Johanne Petersen / 25 januar 1869 / 30 marts 1956 / Ludviga Petersen / 12 oktober 1872 / 13 april 1959

Gravsted: Afdeling H, rk. 11 , nr. 25

Indhegning:
Type: Hæk, taks

Bemærkninger: Høj hæk i halvcirkelform, dog fortil lav og lige.

Hjemfaldsdato: 31-12-2025

Registrators bemærkninger:
Ønske om totalbevaring da monument og anlæg er tænkt som en helhed.

Monument

Bevaringskriterier: c,g
Bevaringsprioritet: P4 M1

Indskrift:

Elisabeth Christensen / født Huusfeldt / født 9 december 1861 / død 29 januar 1925 / direktør / Oluf Christensen / født 10 september 1861 / død 4 oktober 1932 / Ebba Paulsen / født Christensen / født 28 august 1898 / død 28 december 1949 / Gerda Jørgensen / født Christensen

Roller

Christensen, Oluf, direktør. (Afdød, kendt person)
Litteraturhenvisning: Kraks Blå Bog

Gravsted: Afdeling H, rk. 11 , nr. 26

Indhegning:
Type: Hæk, taks

Bemærkninger: Fortil og på siderne er hækken lav, bagtil høj.

Hjemfaldsdato: 31-12-92

Registrators bemærkninger:
Ønske om totalbevaring da monument og anlæg er tænkt som en helhed.

Monument

Bevaringskriterier: c
Bevaringsprioritet: M1

Indskrift:

Direktør / Joachim Heinrich / Groth / * 9 . 4 . 1858 - + 20 . 5 . 1922 / Skibsreder / Albert Washington Snowman / * 29 . 12 . 1876 - + / 9 . 7 . 1935 / Velsignet være mindet

Gravsted: Afdeling H, rk. 11 , nr. 27

Indhegning:
Type: Hæk, taks

Bemærkninger: Fortil og på siderne er hækken lav, bagtil høj.

Hjemfaldsdato: 31-12-71

Registrators bemærkninger:
Ønske om totalbevaring da monument og anlæg udgør en helhed.

Monument

Bevaringskriterier: c,e
Bevaringsprioritet: M3

Indskrift:

Arnold Haxthausen / hovedkasserer / f. 19 . 4 1862 - d. 1 . 6 1922 / Familiegravsted / Rejst af venner / paa Carlsberg

Roller

Venner på Carlsberg, (donator)

Gravsted: Afdeling H, rk. 11 , nr. 29

Indhegning:

Type: Hæk, taks

Bemærkninger: Fortil og på siderne: Lav, lige hæk.
Bagtil: Høj, lige hæk.

Hjemfaldsdato: 12-01-70

Registrators bemærkninger:

Ønske om totalbevaring da monument og anlæg er tænkt som helhed.

Monument

Bevaringskriterier: c

Bevaringsprioritet: M3

Indskrift:

Peder Balle / * 29 november 1835 / + 1 juni 1925 /
Anna Johanne Balle / * 25 august 1846 / + 21 juni
1922 / Restauratør / Søren Balle / * 17 december
1879 / + 20 juni 1922 / Restauratør / Niels S. Balle / *
25 juli 1873 / + 21 juni 1912 / Dorthea Balle / * 18
januar 1878 / + 2 august 1953
[postament] Hvii i fred

Gravsted: Afdeling H, rk. 11 , nr. 30

Indhegning:

Type: Hæk, taks

Bemærkninger: Høj konkav ryghæk.

Hjemfaldsdato: 31-12-2033

Registrators bemærkninger:

Ønske om totalbevaring da anlæg og monument er tænkt som helhed.

Monument

Bevaringskriterier: c

Bevaringsprioritet: M1

Indskrift:

Direktør / Peter Løfberg / 1859 - 1924 / og hustru /
Thora Vilhelmine / født Bang / 1869 - 1945

Monument

Bevaringskriterier: e

Bevaringsprioritet: M3

Indskrift:

Here lie the ashes of / Jytte Mancusi née Ditlevsen /
born at Frederiksberg on 9. 9. 1926 / Died in Rome
on 24. 10. 1989 / May God keep her in glory and in
heaven because of her great virtue / Gennaro
Mancusi

Gravsted: Afdeling H, rk. 11 , nr. 32

Indhegning:

Type: Hæk, taks

Bemærkninger: Høj ryghæk, der danner konkav bue om monumentet.

Hjemfaldsdato: 31-12-2004

Registrators bemærkninger:

Ønske om totalbevaring da monument og anlæg er tænkt som en helhed.

Bemærkninger til anlæggets tilstand: Hækkene bør holdes efter den oprindelige plan.

Monument

Bevaringskriterier: f,g

Bevaringsprioritet: P2 M1

Indskrift:

B. Stilling-Andersen / 1885 - 1921 / J. Stilling-Andersen / 1858 - 1933 / M. Stilling-Andersen / f. Tranberg / 1860 - 1936 / V. Stilling-Andersen / 1893 - 1967 / C. Stilling-Andersen 1890 - 1983
[bagside] Venner rejste / dette minde

Roller

Stilling-Andersen, J., mejeribestyrer, smørgrosserer. (Afdød, kendt person)

Litteraturhenvisning: Dansk Biografisk Leksikon, 3. udg. (2 udg.)

Eriksen, Edvard, billedhugger. (Kunstner, skaber)

Bemærkninger: Jfr. notat i kirkegårdens arkiv.

Venner, (donator)



Gravsted: Afdeling H, rk. 11 , nr. 36

Indhegning:

Type: Hæk, taks

Bemærkninger: Høj konkav ryghæk.

Hjemfaldsdato: 31-12-2002

Registrators bemærkninger:

Antal øvrige monumenter på gravstedet: 1 liggsten.

Ønske om totalbevaring da anlæg og monument er tænkt som helhed.

Bemærkninger til anlæggets tilstand: Hækkene bør reguleres efter den oprindelige plan.

Monument

Bevaringskriterier: c,e

Bevaringsprioritet: M1

Indskrift:

Anna / Christensen / Født Christoph / 1868 - 1922 / Magnus / Christensen / 1867 - 1931 / Lykkeligst at hvile paa / er fuldendte gerning

Roller

Ingemann, Bernhard Severin, forfatter.

(Digter/forfatter (af citater på gravmindet.))

Bemærkninger: Salme 718, v. 2 i Den danske Salmebog.

Gravsted: Afdeling H, rk. 11 , nr. 38

Indhegning:
Type: Hæk, taks

Bemærkninger: Fortil og sider: Lav hæk.
Bagtil: Høj, konkav ryghæk.

Hjemfaldsdato: 31-12-2001

Registrators bemærkninger:
Ønske om totalbevaring. Anlæg og monument er tænkt som en helhed. Hækkene bør rettes op i overensstemmelse med Holger Jacobsens plan.

Monument
Bevaringskriterier: f
Bevaringsprioritet: M1

Indskrift:
C.H. Rønne / 1854 - 1921. / Mary Rønne / 1888 - 1960.

Roller
Wagner, Siegfried, billedhugger. (Kunstner, skaber)
Bemærkninger: Tilskrivningen er baseret på et tegnet forstudie, som i forbindelse med registreringen blev fundet i en privat samling.

E. Nielsens Mekaniske Stenhuggeri, stenhugger.
(Kunstner/håndværker, udøver)
Bemærkninger: På nævnte tegning står "August 21 / tilhører E. Nielsen 1 stk. Vestre Kirkegård 1 stk. den jødiske Kirkegård"

Forstudier:
Se ovenfor.



Gravsted: Afdeling H, rk. 11 , nr. 39

Indhegning:
Type: Hæk, taks

Hjemfaldsdato: 31-12-79

Registrators bemærkninger:
Ønske om totalbevaring da anlæg og monument er tænkt som helhed.
Monumentet bør holdes fri af bunddækkebeplantningen.

Monument
Bevaringskriterier: c,e
Bevaringsprioritet: M1

Indskrift:
P. Lynggaard's / familiegravsted / Frygt ikke / Troen er magt.

Gravsted: Afdeling H, rk. 11 , nr. 40

Indhegning:
Type: Hæk, taks

Bemærkninger: Fortil og sider: Lav hæk.
Bagtil: Høj, lige gavlhæk.

Hjemfaldsdato: 23-10-91

Registrators bemærkninger:
Ønske om totalbevaring da monument og anlæg er tænkt som helhed.
Monumentet bør holdes fri af beplantning.
Ifølge konservator Susanne Trudsø trænger monumentet til en afrensning.

Monument
Bevaringskriterier: f
Bevaringsprioritet: M1

Indskrift:
Gudrun / 31 aug. 1903 / 30 sept. 1921 / C. Nielsen /
24 okt. 1879 / 9 juli 1963 / Chr. Nielsen / 9. juni 1882 /
5 jan. 1970

Roller
Eriksen, Edvard, billedhugger. (Kunstner, skaber)
Bemærkninger: Egon Eriksen: Edvard Eriksen og
Den lille Havfrue. Skippershoved 1998, s.
36.



Gravsted: Afdeling H, rk. 11 , nr. 41

Indhegning:
Type: Hæk, taks

Bemærkninger: Ryghæk.

Hjemfaldsdato: 31-12-95

Registrators bemærkninger:
Ønske om totalbevaring da anlæg og monument er tænkt som en helhed.

Monument
Bevaringskriterier: c
Bevaringsprioritet: M1

Indskrift:
Axel Ekman / 1870 - 1921 / Marie Ekman / 1878 -
1957

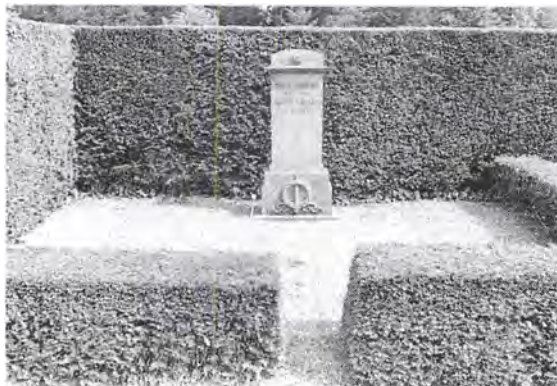

Gravsted: Afdeling H, rk. 11 , nr. 42

Indhegning:

Type: Hæk, taks

Bemærkninger: Hækken er klippet i halvcirkelform, fortil kantsten.

Hjemfaldsdato: 31-12-2100

Registrators bemærkninger:

Ønske om totalbevaring da anlæg og monument er tænkt som helhed.

Monument

Bevaringskriterier: c,g

Bevaringsprioritet: P2 M1

Indskrift:

Dr. phil. / Henrik Bertelsen / 1874 - 1933 / Mag. art.

Sophia Bertelsen / f. Yhlen Olsen / 1876 - 1934 /

Ambassadør / Hans Bertelsen / 1906 - 1984 / Kirsten

Bertelsen / f. Boserup / 1909 - 1998

Roller

Bertelsen, Hans Henrik August, nordisk filolog.

(Afdød, kendt person)

Litteraturhenvisning: Dansk Biografisk Leksikon, 3. udg. (2 udg.)

Bertelsen, Hans, ambassadør. (Afdød, kendt person)

Litteraturhenvisning: Kraks Blå Bog



Gravsted: Afdeling H, rk. 11 , nr. 43

Indhegning:

Type: Hæk, taks

Bemærkninger: Fortil: Lav hæk.

Bagtil: Lige, høj gavlhæk.

Hjemfaldsdato: 31-12-2004

Registrators bemærkninger:

Antal øvrige monumenter på gravstedet: To steler og en liggesten.

Ønske om totalbevaring da monument og anlæg er tænkt som en helhed.

Monument

Bevaringskriterier: c

Bevaringsprioritet: M1

Indskrift:

Pax / Skibsfører / S.A. Kyllesbech / * 3 . 9 . 1863 / + 3 . 12 . 1921 / og hustru / A.M. Kyllesbech / * 11 . 4 . 1872 / + 20 . 9 . 1957



Gravsted: Afdeling H, rk. 11 , nr. 44

Indhegning:
Type: Hæk, taks

Hjemfaldsdato: 31-12-70

Registrators bemærkninger:
Ønske om totalbevaring da monument og anlæg er tænkt som en helhed.

Monument

Bevaringskriterier: c
Bevaringsprioritet: M1

Indskrift:

Anna Zwick / * 4 marts 1877 + 1 juni 1925

Gravsted: Afdeling H, rk. 11 , nr. 45

Indhegning:
Type: Hæk, taks

Hjemfaldsdato: 31-12-70

Registrators bemærkninger:
Ønske om totalbevaring da anlæg og monument er tænkt som en helhed.

Monument

Bevaringskriterier: f,g
Bevaringsprioritet: P2 M1

Indskrift:

Albert Bayer / forlagsboghandler / økonomidirektør / 3 - 6 - 1864 - 2 - 5 - 1925. / Marie Bayer / 16 - 2 - 1866 - 18 - 2 - 1935.

Roller

Bayer, Johan Albert, forlagsboghandler. (Afdød, kendt person)
Litteraturhenvisning: Dansk Biografisk Leksikon, 3. udg. (2 udg.)

Erstad-Pedersen, G., bronzestøber, billedhugger. (Kunstner, skaber)

Erstad-Pedersen, G., bronzestøber, billedhugger. (Bronzestøberi)

Gravsted: Afdeling H, rk. 11 , nr. 46

Indhegning:
Type: Hæk, taks

Bemærkninger: Ryghæk.

Hjemfaldsdato: 31-12-2100

Registrators bemærkninger:
Ønske om totalbevaring da monument og anlæg er tænkt som en helhed.

Monument

Bevaringskriterier: c,g
Bevaringsprioritet: P2 M1

Indskrift:

Fabrikejær / Adolph Rich / 1846 - 1923 / og hustru / Elisabeth Rich / f. Wedell-Wedellsborg / 1868 - 1944

Roller

Rich, Hans Adolph, fabriksejer. (Afdød, kendt person)
Litteraturhenvisning: Dansk Biografisk Leksikon, 3. udg. (2 udg.)

Gravsted: Afdeling H, rk. 11 , nr. 47

Indhegning:

Type: Hæk, taks

Bemærkninger: Høj hæk, der danner et fladtrykt cirkelslag, der fortil går ud i lave lige vanger.

Hjemfaldsdato: 31-12-2005

Registrators bemærkninger:

Ønske om totalbevaring da monument og anlæg udgør en helhed.

Monument

Bevaringskriterier: c,g

Bevaringsprioritet: P4 M1

Indskrift:

Amalie Margrethe / Kier / født Buchwald / 28 - 8 - 1851 - 31 - 7 - 1924 / Etatsraad / Fritz Kier / 17 - 3 - 1851 - 12 - 9 - 1927. / Magdalene Kier / 11 - 11 - 1885 - 12 - 11 - 1965

Roller

Kier, Fritz, jernbanedirektør, etatsråd. (Afdød, kendt person)

Litteraturhenviing: Kraks Blå Bog

Gravsted: Afdeling H, rk. 11 , nr. 48

Indhegning:

Type: Hæk, taks

Bemærkninger: Ryghæk.

Hjemfaldsdato: 31-12-92

Registrators bemærkninger:

Ønske om totalbevaring da anlæg og monument er tænkt som en helhed.

Monument

Bevaringskriterier: e,f

Bevaringsprioritet: M1

Indskrift:

Overretssagfører / C. D. Danjelsen. / 17 jan. 1842 : 5 juni 1921 / og hustru / Karen Danjelsen. / f. Steenberg / 30 jan. 1857 : 4 okt. 1942 [postament] Giv os alle fred og ro / i Vor Herre Jesu tro

Roller

Cock-Clausen, Alfred, arkitekt. (Kunstner, skaber)

Arentzen, Kr., (Digter/forfatter (af citater på gravmindet.))

Bemærkninger: Salme 717, v. 4 i Den danske Salmebog

Forstudier:

På Kunstakademiet, Samlingen af Arkitekturtegninger findes opstalt og snit. Tegningen er signeret og dateret "Alf Cock-Clausen / 1921".



Gravsted: Afdeling H, rk. 11 , nr. 50

Indhegning:
Type: Hæk, taks

Bemærkninger: Fortil og på siderne er hækken lav, bagtil høj.

Hjemfaldsdato: 31-12-2001

Registrators bemærkninger:
Antal øvrige monumenter på gravstedet: To liggesten.
Ønske om totalbevaring da monument og anlæg er tænkt som en helhed.

Monument
Bevaringskriterier: c
Bevaringsprioritet: M1

Indskrift:
Henry Margrethe / Brinkmann / f. Andersen / * 14 juli 1887 / + 1 november 1921. / Inger Brinkmann / * 21 januar 1900 / + 1 september 1963 / Wilhelm Brinkmann / * 15 juli 1879 / + 12 august 1968 / W. Brinkmanns / familiegravsted.

Gravsted: Afdeling H, rk. 11 , nr. 52

Hjemfaldsdato: 31-12-91

Registrators bemærkninger:
Ønske om totalbevaring da monument og anlæg udgør en helhed.

Monument
Bevaringskriterier: c
Bevaringsprioritet: M1

Indskrift:
Julius Erichsen / * + / 15 3 1861 - 5 4 1923 / Augusta Erichsen / * + / 3 12 1874 - 12 4 1961

Gravsted: Afdeling H, rk. 11 , nr. 53

Indhegning:
Type: Tilhuggede sten

Hjemfaldsdato: 31-12-2100

Registrators bemærkninger:
Antal øvrige monumenter på gravstedet: En rektangulær liggesten, rød ølandskalksten.
Ønske om totalbevaring da monument og anlæg udgør en helhed.

Monument
Bevaringskriterier: c,e,g
Bevaringsprioritet: P4 M1

Indskrift:
[højre fløj] Julius Tafdrup / * 11 . 2 1864 + 14 . 2 1949
[venstre fløj] Mary Tafdrup / født Larsen / * 11 . 4 1866 + 8. 1 1938
[postament] Gud vilde det så[]edes

Roller
Tafdrup, Julius, grosserer. (Afdød, kendt person)
Litteraturhenvisning: Kraks Blå Bog
E. Nielsens Mekaniske Stenhuggeri, stenhugger. (Kunstner/håndværker, udøver)

Gravsted: Afdeling H, rk. 11 , nr. 54

Hjemfaldsdato: 31-12-95

Monument

Bevaringskriterier: g
Bevaringsprioritet: P2 M3

Indskrift:

Bodil Andersen / f. Dessau / 2. 1. 1891 - 8. 7. 1955 /
Poul Andersen / 8. 10. 1889 - 11. 1. 1966

Roller

Andersen, Poul Andreas, bankdirektør. (Afdød, kendt person)

Litteraturhenvi-
sing: Dansk Biografisk Leksikon, 3. udg. (2 udg.)

Gravsted: Afdeling H, rk. 11 , nr. 56

Indhegning:

Type: Hæk, buksbom

Hjemfaldsdato: 31-12-2002

Registrators bemærkninger:

Ønske om totalbevaring da anlæg og monument udgør en helhed.

Monument

Bevaringskriterier: f,g
Bevaringsprioritet: P4 M1

Indskrift:

Otto Klenow / 24 oct 1855 7 marts 1923 / Alma Klenow / f. L[]thman / 7 mai 1862 22 septbr 1953 / Paul Klenow / 30 aug 1885 7 decbr 1949 / Lennart Klenow / 19 juni 1897 8 septbr 1967 / Vibeke Klenow / f. Vøhtz / 21 febr 1899 5 novbr 1987

Roller

Groth-Hansen, Vilhelm, arkitekt. (Kunstner, skaber)

Klenow, Lennart, direktør, civilingeniør. (Afdød, kendt person)

Litteraturhenvi-
sing: Kraks Blå Bog

Forstudier:

Tegning på Kunstakademiet, Samlingen af Arkitekturtegninger.



Gravsted: Afdeling H, rk. 11 , nr. 58

Hjemfaldsdato: 31-12-2022

Registrators bemærkninger:
Ønske om totalbevaring da monument og anlæg
danner en helhed.

Monument

Bevaringskriterier: c
Bevaringsprioritet: M1

Indskrift:

Grosserer / Ole Petersen / * 21 april 1867 / [+] 18 juli
1922
[højre fløj] Ellen P[e]t[er]sen / Valdemar Magleskilde



Gravsted: Afdeling H, rk. 11 , nr. 59

Hjemfaldsdato: 31-12-90

Registrators bemærkninger:
Ønske om totalbevaring da monument og anlæg
udgør en helhed.

Monument

Bevaringskriterier: f
Bevaringsprioritet: M1

Indskrift:

Grosserer / Harry Andersen / * 16 februar 1875 + 2
marts 1923 / Margrethe Andersen / * 9 mai 1878 + 4
februar 1965

Roller

Wagner, Siegfried, billedhugger. (Kunstner, skaber)
Bemærkninger: Jfr. signeret forstudie.

E. Nielsens Mekaniske Stenhuggeri, stenhugger.
(Kunstner/håndværker, udøver)

Bemærkninger: Stenhuggeriets stempel forefindes på
tegnet forstudie.

Forstudier:

Signeret tegning i privatsamling.



Gravsted: Afdeling H, rk. 11 , nr. 60

Indhegning:
Type: Klinker

Hjemfaldsdato: 31-12-74

Registrators bemærkninger:
Ønske om totalbevaring da monument og anlæg er tænkt som en helhed.

Monument

Bevaringskriterier: c
Bevaringsprioritet: M1

Indskrift:

George Weaver / * 21/9 1852 + 28/2 1923 / Emilie Weaver / f. Quentin / * 5/9 1858 + 11/2 1947



Gravsted: Afdeling H, rk. 11 , nr. 61

Indhegning:
Type: Klinker

Hjemfaldsdato: 31-12-2100

Registrators bemærkninger:
Ønske om totalbevaring da monument og anlæg danner helhed.

Monument

Bevaringskriterier: c
Bevaringsprioritet: M1

Indskrift:

Oliver Bishop Harriman / American Chargé d[e] Affairs a. [?] / born / May 25, 1887 / died / May 1, 1926

Gravsted: Afdeling H, rk. 11, nr. 62

Hjemfaldsdato: 31-12-96

Registrators bemærkninger:

Ønske om totalbevaring da monument og anlæg danner en helhed.

Den dekorative vase er nedbrudt på øverste del.

Monument

Bevaringskriterier: c,g

Bevaringsprioritet: P3 M1

Indskrift:

Florence / Schumann / f. Cole / * 19/9 1863 / + 27/7 1924 / direktør / Max / Schumann / * 18/3 1853 / + 28/6 1933.

[venstre sidefløj] Direktør / Oskar / Schumann / * 7. 10. 1886 / + 6. 9. 1954. / Wardia / Schumann / * 27. 1. 1885 / + 15. 7. 1985

Roller

E. Nielsens Mekaniske Stenhuggeri, stenhugger. (Kunstner/håndværker, udøver)

Schumann, Oskar, cirkusdirektør. (Afdød, kendt person)

Litteraturhenvielse: Andet

Bemærkninger: Er omtalt i Anders Enevig: Cirkus i Danmark. Bd. 2, København 1982, s. 104f.

Gravsted: Afdeling H, rk. 11, nr. 63

Hjemfaldsdato: 01-11-88

Registrators bemærkninger:

Ønske om totalbevaring da monument og anlæg udgør en helhed.

Monument

Bevaringskriterier: c

Bevaringsprioritet: M1

Indskrift:

Maskinfabrikant / Anders A. / Pindstofte / f. d. 2 jan. 1859 / d. 28 aug. 1924 / Henriette / Pindstofte / f. 18 mai 1865 / d. 13 dec. 1938

Gravsted: Afdeling H, rk. 11 , nr. 64

Hjemfaldsdato: 31-12-96

Antal øvrige monumenter på gravstedet: En rektangulær liggesten, rød sandsten.

Monument

Bevaringskriterier: e,g
Bevaringsprioritet: P1 M1

Indskrift:

Lili Friis / * 1862 + 1931 / M P Friis / * 1857 + 1944 /
Jeg rejser til aandernes fader og ven / til landet hvor
aldrig med sorg igen / fra sjælene sjælene vige

Roller

Friis, Michael Petersen, minister, overformynder.
(Afdød, kendt person)
Litteraturhenviisning: Den Store Danske Encyklopædi

Ingemann, Bernhard Severin, forfatter.
(Digter/forfatter (af citater på gravmindet.))
Bemærkninger: Salme 627, v. 3 i Den danske
Salmebog.

Gravsted: Afdeling H, rk. 11 , nr. 65

Hjemfaldsdato: 31-12-96

Registrators bemærkninger:
Ønske om totalbevaring da monument og anlæg
udgør en helhed.

Monument

Bevaringskriterier: c
Bevaringsprioritet: M1

Indskrift:

Niels / Wistoft

Gravsted: Afdeling H, rk. 11 , nr. 66

Indhegning:
Type: Klinker

Hjemfaldsdato: 31-12-73

Monument

Bevaringskriterier: c
Bevaringsprioritet: M1

Indskrift:

[venstre sidestykke] Hotelejer / Alfred Petersen / 20-
11 1882 / 25-10 1939
[midtfelt] Familie / gravsted
[højre sidestykke] Fabrikant Vald. Friis / 17-1 1880 / 9-
3 1923 / Hustru / Marie Friis

Gravsted: Afdeling H, rk. 11 , nr. 69

Hjemfaldsdato: 31-12-73

Monument

Bevaringskriterier: c
Bevaringsprioritet: M1

Indskrift:

Grosserer / Axel J. Wedum / * 19 april 1860 / + 26 juli 1924 / Caroline Wedum / f. Randel / * 14 novbr. 1857 / + 21 mai 1933. / Grosserer A. Noel Wedum / * 19 jan. 1896 / + 2 septbr. 1943

Roller

E. Nielsens Mekaniske Stenhuggeri, stenhugger.
(Kunstner/håndværker, udøver)

Gravsted: Afdeling H, rk. 11 , nr. 72

Indhegning:
Type: Klinker

Hjemfaldsdato: 31-12-95

Monument

Bevaringskriterier: c,g
Bevaringsprioritet: P4 M1

Indskrift:

Emil Drosts / familiebegavelse

Roller

Drost, Emil, direktør. (Afdød, kendt person)
Litteraturhenvisning: Kraks Blå Bog

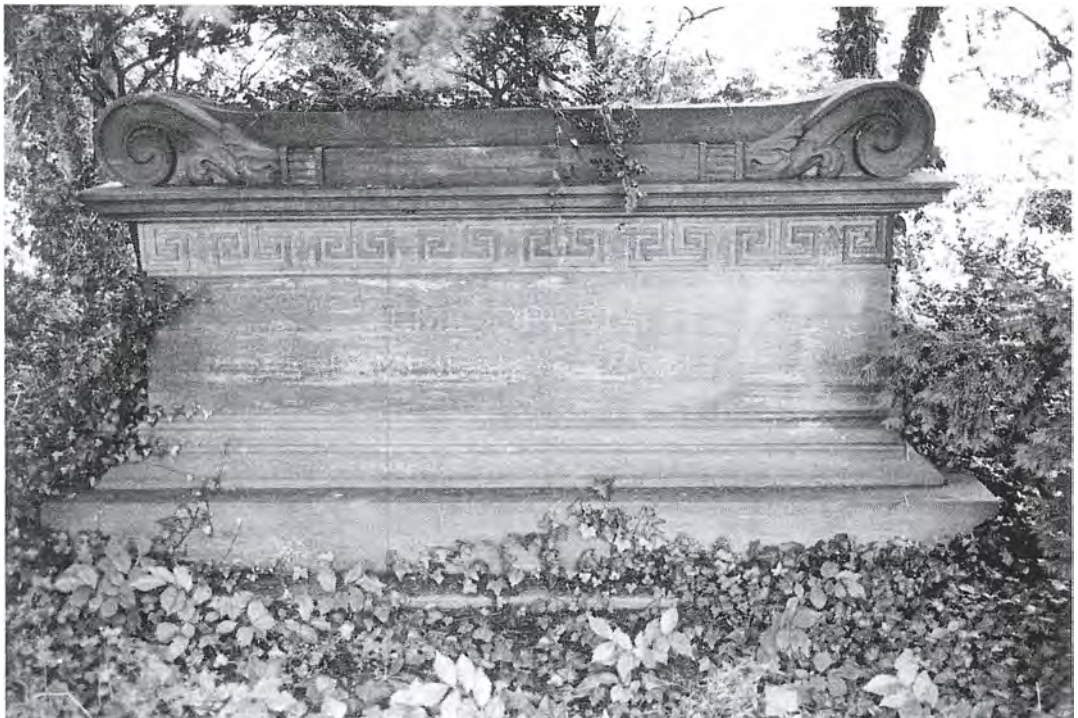

Gravsted: Afdeling H, rk. 11 , nr. 73

Hjemfaldsdato: 31-12-2014

Monument

Bevaringskriterier: c,g
Bevaringsprioritet: P1 M1

Indskrift:

Christine Andrea Nygaard / 1842 f. Rømer 1924 /
Carsten Gulliksen Nygaard / 1845 1924 / Thyra
Valborg Nygaard / 1875 f. Elnen 1931 / Georg
Christian Nygaard / 1871 1942 / Axel Nygaard 1877
1953 / Vilhelm Nygaard / 1875 1953 / Carl Andreas
Nygaard / 1872 1953 / Marie Nygaard / 1888 f.
Rosenqvist 1957 / Henny Nygaard / 1879 1961 /
Valborg Nygaard / 1892 1968 / Martha Nygaard /
1887 1976 / Ellen Charlotte Nygaard / 1905 1990 /
Ole Rømer Nygaard / 1924 1994

Roller

Nygaard, Georg Chr., journalist, forfatter. (Afdød,
kendt person)

Litteraturhenvi­sing: Dansk Biografisk Leksikon, 3.
udg. (2 udg.)

Nygaard, Axel, tegner. (Afdød, kendt person)
Litteraturhenvi­sing: Den Store Danske Encyklopædi

Gravsted: Afdeling H, rk. 11 , nr. 74

Hjemfaldsdato: 31-12-2100

Monument

Bevaringskriterier: c
Bevaringsprioritet: M1

Indskrift:

Dispacheurfuldmægtig / Adolph Vilhelm Schevring / f.
18 Dcbr. 1847 / d. 29 Septbr. 1924 / og Hustru /
Johanne Sofie Schevring / f. 19 April 1855 / d. 20
Decbr. 1945



Gravsted: Afdeling H, rk. 11 , nr. 76

Indhegning:

Type: Hæk, taks

Bemærkninger: Høj ryghæk.

Hjemfaldsdato: 31-12-96

Monument

Bevaringskriterier: c

Bevaringsprioritet: M1

Indskrift:

Else Nandrup / født v.d. AA. Kühle / * 1 juli 1895 + 19 maj 1925 / Svend Nandrup / * 6 maj 1891 + 27 nov. 1981

Gravsted: Afdeling H, rk. 11 , nr. 77

Indhegning:

Type: Hæk, taks

Bemærkninger: Høj ryghæk.

Hjemfaldsdato: 31-12-2004

Registrators bemærkninger:

Antal øvrige monumenter på gravstedet: 1 liggesten.

Monument

Bevaringskriterier: c,g

Bevaringsprioritet: P4 M1

Indskrift:

Feliza Køhn / f. Abel / * 8 septbr. 1867 / + 23 januar 1932 / Oldemand / Th. Køhn / * 9 maj 1862 / 27 oktbr. 1938

Roller

Køhn, Th., skræddermester. (Afdød, kendt person)

Litteraturhenviisning: Kraks Blå Bog

Gravsted: Afdeling H, rk. 11 , nr. 78

Indhegning:

Type: Hæk, taks

Bemærkninger: Høj ryghæk.

Hjemfaldsdato: 31-12-2003

Monument

Bevaringskriterier: c,g

Bevaringsprioritet: P2 M1

Indskrift:

Maleren / H.M. Therkildsen / 1850 - 1925 / og søster / M. Therkildsen / 1845 - 1925

Roller

Therkildsen, Hans Michael, maler. (Afdød, kendt person)

Litteraturhenviisning: Dansk Biografisk Leksikon, 3. udg. (2.udg.), Weilbach, 4.udg. (3. udg.)

Gravsted: Afdeling H, rk. 11 , nr. 80

Indhegning:

Type: Hæk, taks

Bemærkninger: Høj ryghæk.

Hjemfaldsdato: 31-12-2100

Registrators bemærkninger:

Antal øvrige monumenter på gravstedet: 1 liggesten.
Gravstedet ønskes totalbevaret med opretholdelse af hækkene i overensstemmelse med Holger Jacobsens plan.

Monument

Bevaringskriterier: c,g

Bevaringsprioritet: P4 M1

Indskrift:

Direktør / Carl August Andersen / * 14. 11. 1878 - 25. 12. 1946 / og hustru / Jenny Andersen / f. Mørch / * 2. 6. 1881 - + 6. 7. 1950

Roller

Andersen, Carl August, direktør. (Afdød, kendt person)

Litteraturhenvisning: Kraks Blå Bog

Gravsted: Afdeling H, rk. 11 , nr. 81

Indhegning:

Type: Hæk, taks

Bemærkninger: Fortil og sider: lav hæk; bagtil: høj hæk.

Hjemfaldsdato: 31-12-2000

Registrators bemærkninger:

Ønske om totalbevaring. Gravstedet bevares så vidt muligt i sin helhed med bibeholdelse af hækkene i overensstemmelse med Holger Jacobsens oprindelige plan.

Monument

Bevaringskriterier: c,g

Bevaringsprioritet: P4 M1

Indskrift:

Ernst Brandt / f. 7. 11. 1850 d. 11. 5. 1925 / Andrea Brandt / f. Olsen / f. 23. 7. 1856 d. 14. 10. 1930 / Ove Brandt / f. 5. 2. 1880 d. 17. 4. 1949 / Elisabeth Brandt / f. 1. 9. 1883 d. 23. 4. 1965

Roller

Brandt, Ernst, grosserer, tømmerhandler. (Afdød, kendt person)

Litteraturhenvisning: Kraks Blå Bog

Gravsted: Afdeling H, rk. 12 , nr. 11

Indhegning:

Type: Hæk

Hjemfaldsdato: 31-12-2005

Monument

Bevaringskriterier: g

Bevaringsprioritet: P2

Indskrift:

Poul Levin / 17 juni 1869 29 oktober 1929 / Karen Levin / f. Bille / 20 november 1891 31 marts 1940

Roller

Levin, Poul Theodor, forfatter. (Afdød, kendt person)
Litteraturhenvisning: Dansk Biografisk Leksikon, 3. udg. (2 udg.)

Gravsted: Afdeling H, rk. 12 , nr. 13

Hjemfaldsdato: 31-12-2005



Monument

Bevaringskriterier: c,g
 Bevaringsprioritet: P2 M3

Indskrift:

[venstre side] Karen / Bjørnløw / f. 20 juni 1895 / d. 17 november 1958 / fabrikant / R. I. P. P. / Gunnar / Bjørnløw / f. 28 september 1900 / d. 12 april 1985
 [midt] Christine / Bjørnløw / f. 1 juli 1876 / d. 24 januar 1930 / Oldermænd / fabrikejer / H. O. Bjørnløw / R. af D. / f. 30 oktober 1871 / d. 24 maj 1935
 [højre side] Fabrikant / R. af D. / Sven E / Bjørnløw / f. 7 juni 1905 / d. 24 juli 1995 / Ellen M / Bjørnløw / f. 12 sept 1908 / d. 22 sept 1995

Roller

Bjørnløw, Gunnar, læderfabrikant. (Afdød, kendt person)
 Litteraturhenvisning: Dansk Biografisk Leksikon, 3. udg. (2 udg.)
 Bjørnløw, H. O., fabrikejer. (Afdød, kendt person)
 Litteraturhenvisning: Kraks Blå Bog
 Scheller, Houggaard og Petersen, (Kunstner/håndværker, udøver)

Gravsted: Afdeling H, rk. 12 , nr. 16

Indhegning:
 Type: Hæk, taks
 Hjemfaldsdato: 31-12-70

Antal øvrige monumenter på gravstedet: En liggesten.



Monument

Bevaringskriterier: c,g
 Bevaringsprioritet: P1 M3

Indskrift:

Christopher / Hage / 1848 1930

Roller

Hage, Christopher Friedenreich, minister. (Afdød, kendt person)
 Litteraturhenvisning: Den Store Danske Encyklopædi

Gravsted: Afdeling H, rk. 12 , nr. 23

Hjemfaldsdato: 31-12-79

Monument

Bevaringskriterier: b
Bevaringsprioritet: M3

Indskrift:

H. C. Sørensens / Familiegravsted

Gravsted: Afdeling H, rk. 12 , nr. 26

Indhegning:

Type: Hæk, taks

Hjemfaldsdato: 31-12-2001

Registrators bemærkninger:

Antal øvrige monumenter på gravstedet: 1 liggesten.

Monument

Bevaringskriterier: c,g
Bevaringsprioritet: P1 M3

Indskrift:

Martha Kirstine Johansen f. Møller / * 27 - XI - 1860
+ 11 - X - 1929 / Viggo Johansen / professor ved
akademiet / * 3 - I - 1851 + 18 - XII - 1935

Roller

Johansen, Viggo, maler. (Afdød, kendt person)

Litteraturhenvielse: Den Store Danske Encyklopædi



Gravsted: Afdeling H, rk. 12 , nr. 27

Indhegning:

Type: Hæk, taks

Hjemfaldsdato: 31-12-2009

Registrators bemærkninger:

Antal øvrige monumenter på gravstedet: 1

Ønske om totalbevaring. Mindestenen skal bevares sammen med Fibigers gravsten.



Monument

Bevaringskriterier: c

Bevaringsprioritet: M3

Indskrift:

A. Fibiger / Ved . korets / fod . hos / Jesus

Monument

Bevaringskriterier: g

Bevaringsprioritet: P2

Indskrift:

Sognepræst . v . Eliaskirken / J . Andreas . Neergaard . Fibiger / * . 7 . februar . 1868 / + . 23 . juni . 1937 / og . hustru / Ursula . Christiane . Fibiger / født . Rottbøll / * . 23 . januar . 1870 / + . 11 . maj . 1927 / Jenny . Reinhold . Fibiger / * . 29 . januar . 1906 / + . 2 . maj . 1941 / Marcus Jensen / * 17 juni 1903 + 12 juni 1973 / Litzia Rottbøll Jensen f. Fibiger / * 10 august 1904 + 2 juni 1984 / Ulla Rottbøll Nørfelt f. Fibiger / * 22 oktober 1906 + 11 september 1989

Roller

Fibiger, Johan Andreas Neergaard, præst. (Afdød, kendt person)

Litteraturhenvisning: Dansk Biografisk Leksikon, 3. udg. (2 udg.)

Gravsted: Afdeling H, rk. 13 , nr. 3

Indhegning:

Type: Hæk, taks

Hjemfaldsdato: 31-12-2016

Antal øvrige monumenter på gravstedet: 1 stele.

Monument

Bevaringskriterier: g

Bevaringsprioritet: P1

Indskrift:

Oberstløjtnant / Kay Justus / Sigismund Ulrich / f. 21-12 1866 d. 18-7 1926 / Kgl. / kammersangerinde / Emilie Ulrich / f. Boserup / f. 26-11 1872 d. 31-1 1952

Roller

Ulrich, Emilie, kgl. kammersanger. (Afdød, kendt person)

Litteraturhenvisning: Den Store Danske Encyklopædi

Ulrich, Kay, oberstløjtnant. (Afdød, kendt person)

Litteraturhenvisning: Kraks Blå Bog

Gravsted: Afdeling H, rk. 13 , nr. 8

Hjemfaldsdato: 31-12-79

Monument

Bevaringskriterier: c,e
Bevaringsprioritet: M3

Indskrift:

Anne Marie / Admirallie / Axel / Admirallie / Hans
Rudolf / Admirallie / Valborg / Admirallie / Lykkeligst
at hvile paa / er fuldendte gerning

Roller

Ingemann, Bernhard Severin, forfatter.
(Digter/forfatter (af citater på gravmindet.))
Bemærkninger: Salme 718, v. 2 i Den danske
Salmebog.

Gravsted: Afdeling H, rk. 13 , nr. 14

Indhegning:
Type: Hæk, taks

Hjemfaldsdato: 31-12-2003

Monument

Bevaringskriterier: b,c
Bevaringsprioritet: M4

Indskrift:

Oberstløjtnant / af ingeniørtropperne / Max Peter /
Nørgaard / 8. 4. 1886 5. 5. 1955 / Magda Nørgaard /
+ 1963

Gravsted: Afdeling H, rk. 13 , nr. 19

Indhegning:
Type: Hæk, taks

Hjemfaldsdato: 31-12-78

Monument

Bevaringskriterier: g
Bevaringsprioritet: P2

Indskrift:

Carl . W . Berg / 13 . 6 . 1853 + 10 . 12 . 1917 / Axel
Berg / 5 . 8 . 1856 + 10 . 12 . 1929 / Chr. Sæbye / 14
. 8 . 1856 + 15 . 12 . 1936 / Albine Søbye f. Berg /
17 . 1 . 1863 + 7 . 12 . 1942

Roller

Berg, Axel Emil, arkitekt. (Afdød, kendt person)
Litteraturhenviisning: Dansk Biografisk Leksikon, 3.
udg. (2 udg.)

Gravsted: Afdeling H, rk. 13 , nr. 20

Indhegning:

Type: Hæk, taks

Hjemfaldsdato: 31-12-2005

Antal øvrige monumenter på gravstedet: 1 stele, 2 liggsten.

Monument

Bevaringskriterier: g

Bevaringsprioritet: P2

Indskrift:

Valdemar Eigtved / Direktør i Privatbanken / i
Kjøbenhavn / f. 26 oktober 1875 / d. 14 december
1939 / Inger Eigtved / f. Lagoni / f. 29 april 1879 / d.
26 september 1965

Roller

Eigtved, Valdemar, bankdirektør. (Afdød, kendt person)

Litteraturhenvi- sning: Dansk Biografisk Leksikon, 3. udg. (2 udg.)

Gravsted: Afdeling H, rk. 13 , nr. 30

Indhegning:

Type: Hæk, taks

Hjemfaldsdato: 31-12-91

Monument

Bevaringskriterier: c,g

Bevaringsprioritet: P1 M3

Indskrift:

I . A . Hansen / 8 . oktober . 1867 / 8 . juli . 1926 /
Smede . og . maskinarbejderne / reiste dette minde
[bronzevase]: 1899 - 2/4 - 1924 / fra /
Metalarbejdernes / Centralafdeling / i / København

Roller

Hansen, Jacob Anton, fagforeningsformand. (Afdød, kendt person)

Litteraturhenvi- sning: Den Store Danske Encyklopædi

Smede- og maskinarbejderne, (donator)

Metalarbejdernes Centralafdeling, København, (donator)



Samlet bedømmelse

De ældste afsnit på afdeling J udgøres af række 2-5, som blev taget i brug i slutningen af 1890'erne som 1. klasse familiegravsteder. I 1920 blev række 1 med særlig store gravsteder (25 kvadratmeter) etableret som et afsnit ud mod afdeling A og et afsnit, der grænser op til afdeling G. De to afsnit mødes i et hjørnegravsted, hvor mausolæet over grosserer J. P. Justesen rejser sig som en vedbendbegroet gravhøj. På det havearkitektoniske plan harmonerer række 1 med de tilsvarende afgrænsende rækker på afdeling G og F. Disse gravsteder ligger alle ud til hovedstrøgene omkring Nordre Kapel. Deres særlige status understreges af en udpræget arkitektonisk og lineær karakter skabt gennem fælles hække. På afdeling J-1 er der desuden et krav om ikke at plante løvfældende træer eller anbringe hegn af dødt materiale på gravstederne.

På række 1 finder man billedhuggeren Holger Wederkinchs familiegravsted med hans eget værk 'Sangsvanernes Træk', der svæver som en monumental bronzeskulptur over portrætter af billedhuggerens familiemedlemmer. Rudolf Tegners monument over komponisten Asger Hammerich findes også her. Den afdødes gerning afspejles i monumentets store lyre, der danner baggrund for en nøgen muse, der strækker armene mod lyset.

På samme måde afspejler Holger Jacobsens monument over arkitekten J. V. Dahlerup fra 1907 afdødes metier (J-6-3). Monumentet er formet som en stele med en arkitektonisk afslutning, der både giver associationer til en antik askeurne og Dahlerups egen arkitektur. Åndslivet er desuden repræsenteret gennem kendte afdøde som eksempelvis maleren Achton Friis, komponisten P. E. Lange-Müller, teaterhistorikeren Robert Neiiendam, filologen Verner Dahlerup samt arkitekt og arkæolog C. M. Smidt.

Registreringen af bevaringsværdige gravminder har skabt ny viden om en række gravminder. Helt gemt bag vedbend fandt vi monumentet over ingeniør Jacob Gluud, som billedhugger Anders Bundgaard skabte i 1899 (J-5-1 afbildet i indledning fig.5). Monumentet var kendt fra litteraturen, men ingen vidste af dets skjulte eksistens. Gravmonumentet over Karen Andersen, død 1910, viste sig at bære billedhuggeren Kai Nielsens signatur nederst på et bronzerelief af en sørgende kvinde (J-10-27). På Samlingen af Arkitekturtegninger på Kunstakademiet findes tegninger, der identificerer gravminderne over direktør Søren Jensen og læge Erik Verner Andersen som værker af arkitekterne Thomas Havning og Mogens Koch (J-11-6).



J-1-35

Gravsted: Afdeling J, rk. 1, nr. 1

Indhegning:

Type: Tilhuggede sten

Bemærkninger: Stenene ligger kun langs gravstedets forkant. Desuden en indgangstrædesten (relieffugget) med ornamentik, engle og årstallet 1920.

Hjemfaldsdato: 31-12-2013

Registrators bemærkninger:

Ønske om totalbevaring da monument og anlæg danner helhed.



Monument

Bevaringskriterier: f,g

Bevaringsprioritet: P2 M1

Indskrift:

[1. blok fra venstre] Margit Wederkinch / * 5/2 . 1907 + 27/2 . 1984

[2. blok] Holger Wederkinch / * 3/3 1886 + 24/12 1959

[3. blok] J. Wederkinch-Madsen / Folketingsmand / og / Kgl. translator / * 23/6 . 1857 + 20/4 . 1920

[4. blok] Margrethe / Wederkinch-Madsen / født / Pedersen / * 2/3 . 1861 + 30/6 . 1955

[5. blok] Elsie Wederkinch / født / Peschcke Køedt / * 12/11 . 1882 + 17/4 . 1924

[6. blok] Erna Wederkinch / * 22/6 . 1888 + 27/8 . 1973

Roller

Wederkinch, Holger, billedhugger. (Afdød, kendt person)

Litteraturhenvielse: Dansk Biografisk Leksikon, 3. udg. (2.udg.), Weilbach, 4.udg. (3. udg.)

Wederkinch, Erna, billedhugger. (Afdød, kendt person)

Litteraturhenvielse: Weilbach, 4. udg. (3. udg.)

Wederkinch, Holger, billedhugger. (Kunstner, skaber)

Bemærkninger: Otto Gelsted: Gelsted's Kunstner-Leksikon med 1100 Biografier af danske Billedhuggere, Malere, Grafikere og Dekorative Kunstnere fra 1900-1942. København 1942, s. 188. (Gravmindet benævnes 'Sangsvanernes træk').

Portræthovederne af J. Wederkinch-Madsen, Margrethe Wederkinch-Madsen og Elise Wederkinch er signeret 'HW'. Portræthovedet af Margit Wederkinch stammer formentlig fra skulptur udstillet 1942. Denne og Sangsvanernes træk er afbildet i: Bjørn Nørgård: "Hist hvor vejen slår en bugt...". CRAS, XLI, 1985, s.68-89.

Gravsted: Afdeling J, rk. 1 , nr. 3

Hjemfaldsdato: 01-01-2004



Monument

Bevaringskriterier: c
Bevaringsprioritet: M3

Indskrift:

S . P . Mortensen / 1842 + 1920 / og hustru / Julie .
Mathilde / f. Blichfeldt / 1878 - 1940

Gravsted: Afdeling J, rk. 1 , nr. 5

Indhegning:
Type: Hæk, taks

Bemærkninger: Låge med borer - dekoration på låge: "VN" (monogram), langstilkede roser, blomster og blade; øverst på borer: lave skåle.

Hjemfaldsdato: 31-12-2011

Registrators bemærkninger:
Ønske om totalbevaring da låge og gravmonument danner helhed.



Monument

Bevaringskriterier: f,g
Bevaringsprioritet: P4 M2

Indskrift:

[venstre fløj] Ragnhild Nellemann / 29 . 1 . 1880 - 13 .
1 . 1936 / Kiss Nellemann / 14 . 11 . 1900 - 18 . 3 .
1949 / Vilh. Nellemann / 12 . 8 . 1878 - 28 . 8 . 1961
[postament] Vilhelm Nellemanns / familiegravsted
[højre fløj] Vilh. Nellemann Jun. / 3 . 9 . 1916 - 14 . 1
. 1982 / Svend Nellemann / 10 . 8 . 1904 - 21 . 8 .
1993

Roller

Nellemann, Vilhelm, grosserer. (Afdød, kendt person)
Litteraturhenvisning: Kraks Blå Bog

Nellemann, Svend, direktør. (Afdød, kendt person)
Litteraturhenvisning: Kraks Blå Bog

Andreasen, O. Hartmann, (Kunstner, skaber)
Bemærkninger: Bronzeskulptur signeret og dateret
'O. Hartmann Andreasen 36'.

Brdr. Grage / broncestøberi / København L,
(Bronzestøberi)
Bemærkninger: Jfr. støberiskilt på skulptur.

Evan Jensen, bronzestøber, København,
bronzestøber. (Bronzestøberi)
Bemærkninger: Lågen gengivet i katalog fra 1938.

Gravsted: Afdeling J, rk. 1 , nr. 10

Hjemfaldsdato: 31-12-2100

Registrators bemærkninger:
Ønske om totalbevaring da anlæg og monument er tænkt som helhed.



Monument

Bevaringskriterier: f,g
Bevaringsprioritet: P1 M1

Indskrift:

Komponisten / Asger Hamerik / 8 april 1843 - 13 juli 1923. / Margaret Hamerik / 13 dec. 1867 - 30 okt. 1942. / Manfred Hammerich / 3 april 1910 - 19 marts 1970. / Gerda Hammerich / 3 marts 1897 - 9 april 1974. / Rolf Simon / 1898 - 1975 / Finn Hamerik Rohbeck / 1929 -1991 / Valdis Hamerik / 1903 - 1995 / Tove Carita Hammerich / 1913-1996

Roller

Hamerik, Asger, komponist. (Afdød, kendt person)
Litteraturhenvisning: Den Store Danske Encyklopædi

Hamerik, Margaret, komponist, pianist. (Afdød, kendt person)
Litteraturhenvisning: Dansk Kvindebiografisk Leksikon

Tegner, Rudolph, billedhugger. (Kunstner, skaber)
Bemærkninger: Dansk Kirkemusiker-Tidende 1924, s. 82f.

L. Rasmussen KBHVN, bronzestøber. (Bronzestøberi)

Forstudier:

På Tegner Museet findes gipsmodellen til skulpturen.

Gravsted: Afdeling J, rk. 1 , nr. 11

Indhegning:
Type: Natursten

Bemærkninger: Også taks.

Hjemfaldsdato: 31-12-2005

Registrators bemærkninger:
Antal øvrige monumenter på gravstedet: 6 natursten.
Skulpturen har revner ved pigens hals og ryg. Bør observeres, da der er fare for korrodering af eventuel jernarmering.

Monument

Bevaringskriterier: f
Bevaringsprioritet: M2

Indskrift:

[ingen indskrift]

Roller

HI, (Kunstner, skaber)
Bemærkninger: Harald Isenstein (1898-1980)?

Gravsted: Afdeling J, rk. 1, nr. 12

Indhegning:
Type: Hæk
Bevaringskriterier: c
Bevaringsprioritet: M3

Bemærkninger: Gravlåge af bronze mellem borner af sandsten. Indskrift: J. P. Justesen / familiegravsted.

Hjemfaldsdato: 01-01-2100

Registrators bemærkninger:
Mausolæets centrale placering på hjørnet ud mod pladsen foran Nordre Kapel samt gravstedets størrelse (over 120 kvadratmeter) er med til at give området dets særlige karakter.

Monument
Bevaringskriterier: c
Bevaringsprioritet: M3

Indskrift:
[overligger over dør] Gud er kærlighed

Roller
Laur. Rasmussen, Kgl. Hof Broncestøber, (Bronzestøberi)
Bemærkninger: Mausolæets dør gengivet i Laur. Rasmussens katalog.

Gravsted: Afdeling J, rk. 1, nr. 19

Indhegning:
Type: Hæk, buksbom
Hjemfaldsdato: 31-12-2044

Monument
Bevaringskriterier: c
Bevaringsprioritet: M2

Indskrift:
[midterdel] Røgeriejer / J. Chr. Pedersen / * 2 novbr 1860 / + 27 juni 1927. / Bentsine Pedersen / * 16 april 1865 / + 25 marts 1944 / Astrid Pedersen / * 27 juni 1891 / + 26 februar 1953 / Tak for al kærlighed [venstre fløj] Pharmaceut / Egon Bendixen / * 13 september 1922 + 20 januar 1995 [højre fløj] Grosserer / Hans Bendixen / * 6 oktbr. 1889 + 24 august 1964 / Camilla Bendixen / * 25 decbr. 1889 + 17 decbr. 1985



Gravsted: Afdeling J, rk. 1, nr. 35

Indhegning:

Type: Hæk, buksbom

Hjemfaldsdato: 31-12-96



Monument

Bevaringskriterier: f,g

Bevaringsprioritet: P4 M1

Indskrift:

Født 26 maj 1862 Søren Jensen død 31 august 1927 / Administrerende / direktør for / grundejernes / hypothekforening / fra 1907 til sin død / Rejst af grundejernes hypothekforening [på venstre del af sokkel] Sofie La[?]se[n] f. Ense[?] / * 31. 10. 1864. + 22. 4. 1933. [på højre del af sokkel] [?]en [L]a[?]s[en] / [*] 4. [??]868 + 12. 6. 1953

Roller

Havning, Thomas, arkitekt. (Kunstner, skaber)

CM, (Kunstner, skaber)

Bemærkninger: Monogram på portrætelief.

Jensen, Søren, direktør. (Afdød, kendt person)

Litteraturhenvisning: Kraks Blå Bog

Grundejernes hypothekforening. (donator)

Forstudier:

Tegning af monumentet af Thomas Havning på Kunstakademiet, Samlingen af Arkitekturtegninger.

Gravsted: Afdeling J, rk. 1, nr. 39

Indhegning:

Type: Hæk, buksbom

Hjemfaldsdato: 31-12-80



Monument

Bevaringskriterier: b

Bevaringsprioritet: M4

Indskrift:

[venstre side] Marie Petersen / * 15 september 1845 / + 23 april 1927

[højre side] Anders Petersen / * 26 september 1844 / + 17 september 1934

Gravsted: Afdeling J, rk. 2, nr. 2

Indhegning:
Type: Gitter, støbejern
Bevaringskriterier: b
Bevaringsprioritet: M3

Bemærkninger: Stenfundament, 3 x 1 fag, sortmalet.
(Rustent)

Hjemfaldsdato: 31-12-2003

Registrators bemærkninger:
Antal øvrige monumenter på gravstedet: 1 liggesten.
Tilstand: Gitteret er noget rustent. Identisk gitter: G-2-6, lignende gitre: J-5-5, K-3-3, M-9-2 m.fl.

Monument

Bevaringskriterier: b
Bevaringsprioritet: M3

Indskrift:

Marie S.H. Møller / f. Rømhild / * 17-8-1850 / + 27-3-1921 / Forvalter / Jens Peder Møller / * 23-2-1856 / + 29-7 1928

Gravsted: Afdeling J, rk. 2, nr. 5

Indhegning:
Type: Gitter, støbejern
Bevaringskriterier: b
Bevaringsprioritet: M3

Bemærkninger: Jernfundament, 3 x 3 fag, gråmalet.
Indskrift på lågen: Dr.H.Bonnesens / familiegravsted

Hjemfaldsdato: 31-12-2014

Registrators bemærkninger:
Gitteret er i fin stand.

Monument

Bevaringskriterier: a,b
Bevaringsprioritet: M4

Indskrift:

Paula Bonnesen / 1894-1896 / Hulda Bonnesen / f Høyer / 1869-1909 / Tove Bonnesen / 1899-1931 / læge / Hans Helmuth / Bonnesen / 1865-1942

Gravsted: Afdeling J, rk. 2, nr. 14

Indhegning:
Type: Klinker
Bevaringskriterier: b
Bevaringsprioritet: M2

Hjemfaldsdato: 31-12-96

Registrators bemærkninger:
Ønske om totalbevaring. Monument og blomstergitter er tænkt som en helhed. Kombinationen var engang meget almindelig, men er kun sjældent bevaret i dag.
Bemærkninger til anlæggets tilstand: Gitter og sten bør rettes op.

Monument

Bevaringskriterier: c
Bevaringsprioritet: M3

Indskrift:

V. Leistedts / Familiegravsted / Karen Bratvig / + 5.3.1970 / Bernhard Bratvig / + 19.8.1976 / Fred

Roller

E. Nielsens Mekaniske Stenhuggeri, stenhugger.
(Kunstner/håndværker, udøver)

Koch, Valdemar, arkitekt. (Kunstner, skaber)

Gravsted: Afdeling J, rk. 2, nr. 20

Indhegning:
Type: Gitter, støbejern
Bevaringskriterier: b
Bevaringsprioritet: M3

Bemærkninger: Støbejernsfundament, 3x5 fag,
Gotiske buer,
Sort/grå. Mangler fag.

Samme gitter findes på K-3-21 og G-14-27.

Hjemfaldsdato: 31-12-86

Registrators bemærkninger:
Antal øvrige monumenter på gravstedet: 1 ligesten.
Bemærkninger til anlæggets tilstand: Noget forsømt.
Gitteret er ødelagt på flere fag. Da gravstedet ligger på en af kirkegårdens mest centrale dele bør det vedligeholdes.

Monument

Bevaringskriterier: c
Bevaringsprioritet: M2

Indskrift:

Her . hviler . / Emil . Winninc / Grosserer . R . af . D /
født . d . 18 . spt . 1817 / død . d . 22 . jan . 1900 / og
. hans . hustru / Cornelia . f . Olsen / født . d . 10 . jan
. 1818 / død . d . 26 . marts . 1901
[postament] In . Pace



Gravsted: Afdeling J, rk. 2, nr. 21

Indhegning:
Type: Borner med kæde
Bevaringskriterier: c
Bevaringsprioritet: M3

Bemærkninger: Bornernes fundament har forskubbet sig, og kæderne har løsnet sig. 2 profiler rundt om hver borne samt fordybet cirkel i toppen.

Hjemfaldsdato: 31-12-81

Registrators bemærkninger:
Ønske om totalbevaring da indhegning og monument danner helhed.

Monument

Bevaringskriterier: c
Bevaringsprioritet: M2

Indskrift:

Dr:med / Th:B:Hansen / Født 10 juni 1852 / død 23
ocbr:1896 / Emilie Begtrup Hansen / født Døcker /
født 17 mai 1853 / død 15 novbr. 1932 / Venner og
Patienter reiste stenen

Roller

Venner og patienter, (donator)

Gravsted: Afdeling J, rk. 3, nr. 14

Indhegning:
Type: Gitter, støbejern
Bevaringskriterier: b
Bevaringsprioritet: M3

Bemærkninger: Støbejernsfundament. 3 x 3 fag.
Blomsterbladsdekoration. Fabriksskilt.

Hjemfaldsdato: 31-12-2004

Registrators bemærkninger:
Bemærkninger til anlæggets tilstand: Gitterlåge og defekte dele fra 2 fag er henstillet på gravstedet.
Monumentet blev væltet ved hærværk i august 2000 med mindre skader til følge. Er genrejst.

Monument

Bevaringskriterier: a,b
Bevaringsprioritet: M3

Indskrift:

Fhv garver. / Peter Jørgen Holm / * 1 maj 1823, + 22 juni 1897. / Mathilde Michelsen / * 8 juni 1859, + 20 jan. 1917. / Wilhelm Otto Michelsen / * 31 juli 1855, + 3 novbr. 1933. / Peter Otto Michelsen / * 1 juli 1881 + 7 marts 1947 / Hvil i fred.

Monument

Bevaringskriterier: c
Bevaringsprioritet: M3

Indskrift:

Kasserer / fuldmægtig / Vilhelm Gervin / f. 11 december 1886 / d. 19 september 1930



Gravsted: Afdeling J, rk. 3, nr. 33

Indhegning:
Type: Hæk, bøg

Hjemfaldsdato: 01-01-90

Monument

Bevaringskriterier: g
Bevaringsprioritet: P2

Indskrift:

M.K. Zahrtmann / * 26.1.1861 + 1.8.1940

Roller

Zahrtmann, M. K., læge, lokalhistoriker. (Afdød, kendt person)
Litteraturhenviing: Dansk Biografisk Leksikon, 3. udg. (2 udg.)

Gravsted: Afdeling J, rk. 3 , nr. 36

Indhegning:

Type: Hæk, thuja

Hjemfaldsdato: 31-12-2009

Monument

Bevaringskriterier: g

Bevaringsprioritet: P2

Indskrift:

Helge Wamberg / 1888 - 1959 / Sascha Wamberg / 1893 - 1984

Roller

Wamberg, Helge, journalist, diplomat. (Afdød, kendt person)

Litteraturhenvisning: Dansk Biografisk Leksikon, 3. udg. (2 udg.)

Gravsted: Afdeling J, rk. 3 , nr. 37

Indhegning:

Type: Gitter, støbejern

Bevaringskriterier: b

Bevaringsprioritet: M3

Bemærkninger: Jernfundament, 3 x 3 fag, gråmalet. Skilt på lågen: THRV:F. Petersens / familie-gravsted.

Hjemfaldsdato: 31-12-88

Registrators bemærkninger:

Gitteret fremstår velholdt. P.g.a. gravstedets centrale beliggenhed bør det vedligeholdes.

Monument

Bevaringskriterier: a,b

Bevaringsprioritet: M3

Indskrift:

Thorvald Ferdinand / Petersen / født 11 juli 1839, / død 11 marts 1898

Gravsted: Afdeling J, rk. 3 , nr. 38

Indhegning:

Type: Gitter, støbejern

Bevaringskriterier: b

Bevaringsprioritet: M3

Bemærkninger: Jernfundament, 3 x 3 fag, gråmalet. Ulæseligt fabriksskilt (måske P. Andersen). Samme gitter findes på J-11-20 (med højt rygstykke), M-12-3 og katolsk 1-1-15ab.

Hjemfaldsdato: 31-12-2100

Registrators bemærkninger:

Antal øvrige monumenter på gravstedet: 1 tavle.

Monument

Bevaringskriterier: c,e

Bevaringsprioritet: M3

Indskrift:

Edvard Hvidt / justitiarius i højesteret / * 24 mai 1850 / + 20 december 1917 / Lizzie Hvidt / f. Rothe / * 21 mai 1853 / + 11 januar 1931

Roller

De forenede Granitbrud, (Kunstner/håndværker, udøver)

Gravsted: Afdeling J, rk. 5 , nr. 1

Bemærkninger: Takstræer

Hjemfaldsdato: 31-12-80

Registrators bemærkninger:
Bemærkninger til anlæggets tilstand: Det oprindelige anlæg foreslås genetableret efter gengivelsen i Gravminder fra Københavns og Frederiksbergs Kirkegårde, 1912.

Monument

Bevaringskriterier: f
Bevaringsprioritet: M1

Indskrift:

Ingeniør . Iacob Gluud . / Aar 1899 reiste venner / ham denne mindesten . / Petra Gluud f. Brix . / 1860 - 1936

Roller

Bundgaard, Anders Jensen, billedhugger. (Kunstner, skaber)

Bemærkninger: Gravminder fra Københavns og Frederiksbergs Kirkegårde. 1912, s. 43.

Venner, (donator)

Gravsted: Afdeling J, rk. 5 , nr. 2

Indhegning:

Type: Gitter, støbejern

Bevaringskriterier: b

Bevaringsprioritet: M4

Bemærkninger: Jernfundament, 3 x 3 fag, stolper er formet som grene og fagene som egeløv, grønmalet, ulæseligt skilt på fundamentet.

Hjemfaldsdato: 31-12-73

Registrators bemærkninger:
Gitteret blev beskadiget ved storm i dec. 1999.
Intet monument på gravstedet.

Gravsted: Afdeling J, rk. 5 , nr. 5

Indhegning:

Type: Gitter, støbejern

Bevaringskriterier: b

Bevaringsprioritet: M3

Bemærkninger: Støbejernsfundament, 3 x 3 fag, gelænder formet i buer mellem stolper med kogleafslutning, sortmalet, indskrift på låge: P. Svenningsens / Familiegravsted / 1899 - 1999

Hjemfaldsdato: 31-12-99

Monument

Bevaringskriterier: a,b

Bevaringsprioritet: M3

Indskrift:

Poul Svenningsen / * 26 august 1823, / + 6 februar 1899 / Bodil Kirstine / Svenningsen f. Jensen / * 2 juni 1828 / + 10 juni 1922. / Hvil i fred

Gravsted: Afdeling J, rk. 5 , nr. 7

Hjemfaldsdato: 31-12-96

Monument

Bevaringskriterier: b
Bevaringsprioritet: M3

Indskrift:

Skibsfører / Ludvig Lunge / * 26 . 12 . 1853 / + 8 . 2 .
1936 / Maren Margrethe / Lunge / * 4 . 8 . 1856 / + 11
. 11 . 1930 / Carla Lunge / * 8 . 2 . 1884 / + 10 . 5 .
1931

Gravsted: Afdeling J, rk. 5 , nr. 13

Indhegning:
Type: Hæk, taks

Hjemfaldsdato: 31-12-2016

Monument

Bevaringskriterier: g
Bevaringsprioritet: P4

Indskrift:

Aase Vivi Jensen / * 5. 12. 1930 + 9. 8. 1987 / Arne
Steen Jensen / fmd. for Valby lokalhistoriske /
selskab 1982 - 1996 / * 5. 10. 1925 + 11. 3. 1996

Gravsted: Afdeling J, rk. 5 , nr. 17

Indhegning:
Type: Gitter, støbejern
Bevaringskriterier: b
Bevaringsprioritet: M4

Bemærkninger: Jernfundament, 3 x 5 fag,
blomsterornamentik, sortmalet.
Skilt på lågen: C. Gyldendal / og søstre / Gravsted

Identisk gitter på G-18-4, G-14-21 og G-5-8.

Hjemfaldsdato: 31-12-2018

Antal øvrige monumenter på gravstedet: 2 tavler.

Monument

Bevaringskriterier: a,b
Bevaringsprioritet: M4

Indskrift:

Christiane Gyldendal / * 13/2 1822, + 9/10 1898. /
Bolette Gyldendal / * 10/2 1833, + 28/2 1917. /
Octavia Gyldendal / * 4/5 1828, + 4/8 1918. / Astrid
Gyldendal / En liden stund



Gravsted: Afdeling J, rk. 5, nr. 19

Indhegning:
Type: Andet
Bevaringskriterier: c
Bevaringsprioritet: M3

Bemærkninger: Monumentets sidefløje er forlænget, så de indhegner 3 sider af gravstedet. Gravlåge og borner langs forkant mangler (jfr. ældre foto).

Hjemfaldsdato: 31-12-2003

Registrators bemærkninger:
Totalbevaring ønskelig da monument og indhegning udgør en helhed.
Bemærkninger til anlæggets tilstand: Gravstedet blev beskadiget ved orkanen december 1999, men er siden istandsat.

Monument

Bevaringskriterier: c,e
Bevaringsprioritet: M3

Indskrift:

[yderste venstre fløj] Læge:Louis Bentzon. / * 15.februar.1859. + 17.november.1923. /
.Elvira:Bentzon:f. Beste. / * 15.september.1864. + 22.januar.1939. /
.han.som.begyndte.en.god.gerning. /
.I.eder.vil.fuldføre.den.til.Jesu. / .Kristi.dag.(Fil 1,6)
[inderste venstre fløj] .Bernhard:Ernst. / .Beste. / * i.Diepholz.6.oct.1832. / + i Kjbhvn.1.dec.1898. /
.Guds.naadegave.er. / .et.evigt.liv. /
[midterstele] .B.E.Bestes. / .Familie.gravsted. / A.D:MCM
[inderste højre fløj] .Caroline.Beste. / født.Lundberg. / * 16.september.1832 / + 12.december.1911 /
Herren.er.min.hynde. / mig.skal.intet.fattes. [Sl. 23,7]
[midterste højre fløj] .Marie.Møller. / .født.Beste. / * 18.october.1862. + 1.februar.1927. /
.I.mulm.er.kærlighedsvingen. / .bredt.ud
[yderste højre fløj] .Sigurd:Vilhelm. /
.Bernhard:Møller. / * 18.februar.1903. + 9.marts.1969.

Roller

Lønborg-Jensen, Harald, arkitekt. (Kunstner, skaber)
Bemærkninger: I Gravminder 1912 står blot "Lønborg Jensen", monumentet kan derfor lige så godt være tegnet af Aage Lønborg Jensen.

Ingemann, Bernhard Severin, forfatter.
(Digter/forfatter (af citater på gravmindet.))
Bemærkninger: Salme 26, v. 3 i Den danske Salmebog.



Gravsted: Afdeling J, rk. 5 , nr. 21

Hjemfaldsdato: 31-12-90

Monument

Bevaringskriterier: c,g
Bevaringsprioritet: P2 M3

Indskrift:

Herman . Valentiner . / dr . phil . direktør . / * 8 . mai .
1850 . / + 17 . september . 1913 . / Carl . Christian . /
Valentiner . / * 13 . mai . 1892 . / + 27 . august . 1901
. / Margrethe . / Valentiner . / f . Nannestad . / * 17 .
august . 1858 . / + 16 . juni . 1934 .
[sokkel] Lektor / Julie Valentiner / * 1882 + 1970.

Roller

Valentiner, Hermann, matematiker. (Afdød, kendt person)
Litteraturhenvisning: Dansk Biografisk Leksikon, 3. udg. (2 udg.)

Gravsted: Afdeling J, rk. 5 , nr. 33

Indhegning:
Type: Klinker

Hjemfaldsdato: 31-12-95

Monument

Bevaringskriterier: f
Bevaringsprioritet: M2

Indskrift:

Min kære hustru / Rigmor Mathiasen / * 23 . 5 1906 +
18 . 12 1954 / Eduard Mathiasen / * 24 . 12 1895 +
27 . 11 1955 /
Elsket og savnet
[sokkel] Familiegravsted

Roller

Lindhardt, Svend Villiam Peder, billedhugger.
(Kunstner, skaber)
Brdr. Grage / broncestøberi / København L,
(Bronzestøberi)



Gravsted: Afdeling J, rk. 6 , nr. 1

Hjemfaldsdato: 31-12-91

Antal øvrige monumenter på gravstedet: 2 stk. tavler.

Monument

Bevaringskriterier: f
Bevaringsprioritet: M1

Indskrift:

Kammerherre / J. P. A. Skrike. / K. af D. og DBMD. / * 23 . 7 . 1840 + 3 . 9 . 1905. / Stiftamtmand i Viborg / 1886 - 1905 / Rejst af Viborg / Amts - By - og Land - Kommuner.

Roller

Andersen, Rasmus Morten, billedhugger. (Kunstner, skaber)

Bemærkninger: Portrætrelief i bronze signeret og dateret 'R. M. A. 1907'.

Viborg Amts- By - og Land Kommuner, (donator)

Gravsted: Afdeling J, rk. 6 , nr. 3

Indhegning:

Type: Klinker

Bevaringskriterier: f

Bevaringsprioritet: M1

Bemærkninger: Indhegningen udgøres af to granit "sarkofager", hvis hovedgavl danner sidefløje.

Hjemfaldsdato: 31-12-2004

Registrators bemærkninger:

Antal øvrige monumenter på gravstedet: 1 liggesten.
Ønske om totalbevaring da indhegning og monument udgør en helhed.

Bemærkninger til anlæggets tilstand: Bevoksningen i "sarkofagerne" bør klippes i niveau eller lidt under hovedgavlens fremspringende trekantfelter. Af et ældre foto fremgår, at der oprindeligt var efeu i "sarkofagerne".



Monument

Bevaringskriterier: f,g
Bevaringsprioritet: P1 M1

Indskrift:

[venstre fløj] 17 / januar / 1861 / Marie . Vilhelmine . Dahlerup / født Koch / 22 / juni / 1926
[midterstele] Architekten / Jens Vilhelm / Dahlerup
[højre fløj] 4 / august / 1836 / Jens . Vilhelm . Dahlerup / 24 / januar / 1907

Roller

Dahlerup, Vilhelm, arkitekt. (Afdød, kendt person)
Litteraturhenvisning: Den Store Danske Encyklopædi

Jacobsen, Holger, arkitekt. (Kunstner, skaber)

Bemærkninger: Architecten. Meddelelser fra akademiske Architecten. 1907-08, s. 512. - Gravminder fra Københavns og Frederiksbergs Kirkegaarde. 1912, s. 37.

Hansen, Henning, muremester.

(Kunstner/håndværker, udøver)

Bemærkninger: Se ovenfor.

Rasmussen, zinkstøber. (Bronzestøberi)

Hansen, Niels, billedhugger. (Kunstner/håndværker, udøver)

Gravsted: Afdeling J, rk. 6 , nr. 5

Indhegning:

Type: Hæk, thuja

Hjemfaldsdato: 31-12-2004

Monument

Bevaringskriterier: g

Bevaringsprioritet: P2

Indskrift:

Kommandør / Henrik Ravn / * 13 - 11 - 1868 + 23 -
10 - 1949 / Bente Marie / Ravn / * 25 - 3 - 1878 +
4 - 3 - 1964

Roller

Ravn, Hans Olufsen, søofficer. (Afdød, kendt person)

Litteraturhenvi-
sing: Dansk Biografisk Leksikon, 3.
udg. (2 udg.)

Gravsted: Afdeling J, rk. 6 , nr. 9

Hjemfaldsdato: 31-12-52

Monument

Bevaringskriterier: g

Bevaringsprioritet: P2

Indskrift:

. Etatsraad . / Chr. . Brix . / . Familie - gravsted .

Roller

Brix, Christian Carl, skolebestyrer, politiker. (Afdød,
kendt person)

Litteraturhenvi-
sing: Dansk Biografisk Leksikon, 3.
udg. (2 udg.)

Gravsted: Afdeling J, rk. 6 , nr. 14

Indhegning:

Type: Børner med kæde

Bevaringskriterier: b

Bevaringsprioritet: M3

Hjemfaldsdato: 31-12-2100

Antal øvrige monumenter på gravstedet: 2 tavler.

Monument

Bevaringskriterier: g

Bevaringsprioritet: P1

Indskrift:

Lektor / Dagny Nielsen / * 9 . 4 . 1889 / + 10 . 1 . 1945

Roller

Nielsen, Dagny, lektor. (Afdød, kendt person)

Litteraturhenviing: Faldne i Danmarks

Frihedskamp 1940 - 45

Monument

Bevaringskriterier: b

Bevaringsprioritet: M4

Indskrift:

Snedkermester / Anders Nielsen / * 3 marts 1849 / +

20 maj 1907 / og hustru / Else Kirstine / * 6 juni 1852

/ + 21 august 1918 / Tro og bekende

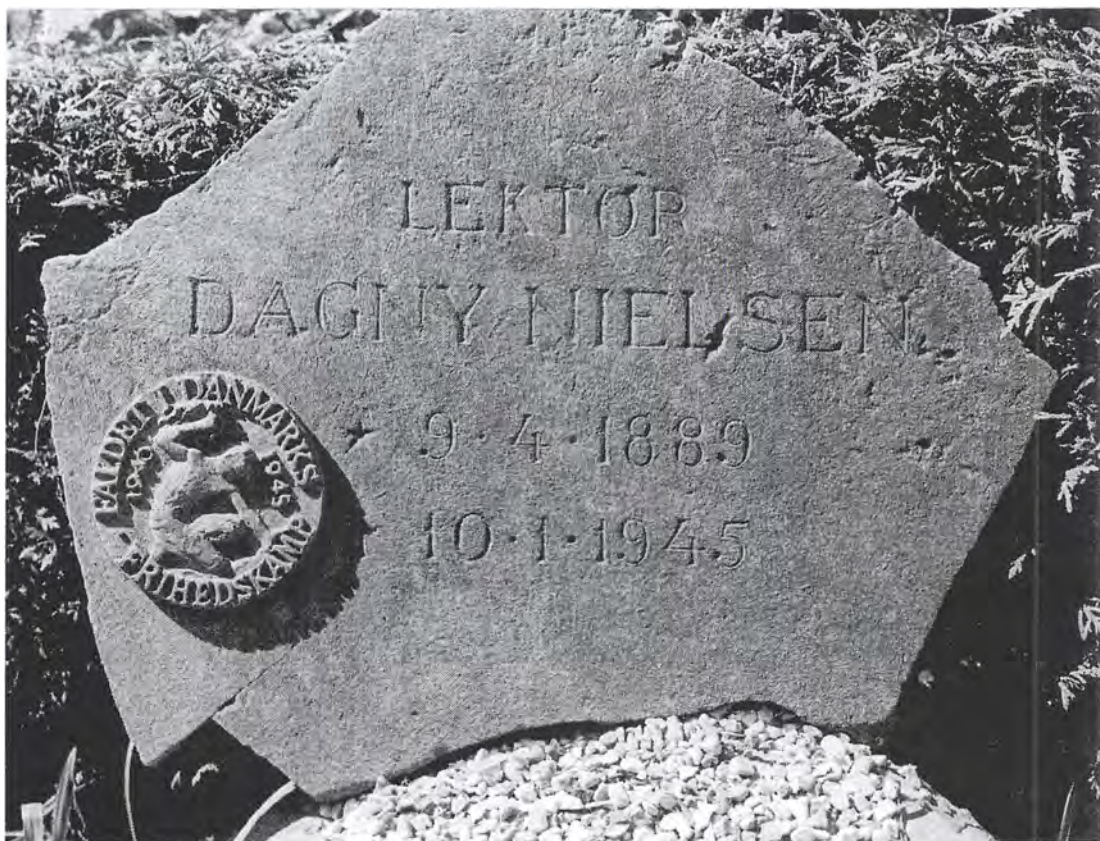

Gravsted: Afdeling J, rk. 7 , nr. 1

Indhegning:
Type: Hæk, taks

Bemærkninger: Også granitborner med georgs-kors (huggede) svarende til monumentet. Bronzelåge med monogram "PGCJ".

Hjemfaldsdato: 31-12-2018

Antal øvrige monumenter på gravstedet: 2 ligesten identiske med den registrerede.



Monument

Bevaringskriterier: c,g
Bevaringsprioritet: P2 M3

Indskrift:

Højesterets-sagfører / landstingsmand / P . G . C . Jensen / f . 25 april 1840 . / d . 19 august 1911 . / og hustru / Anna Cathrine / født Eggertsen . / f . 23 august 1858 . / d . 3 januar 1916 .
[postament] Deo iuvante

Roller

Jensen, Peter Gregers Christian, højesterets-sagfører, politiker. (Afdød, kendt person) Litteraturhenvisning: Dansk Biografisk Leksikon, 3. udg. (2 udg.)

E. Nielsens Mekaniske Stenhuggeri, stenhugger. (Kunstner/håndværker, udøver)

Monument

Bevaringskriterier: g
Bevaringsprioritet: P2

Indskrift:

Kontorchef / i Finansministeriet / Arild Falk-Jensen / K. af Dbg. D. M. / f. 26 . 10 . 1886 d. 28 . 5 . 1964 / Marie Falk-Jensen / f. Hagerup / f. 18 . 7 . 1896 d. 19 . 7 . 1923 / Karen Falk-Jensen / f. Hagerup / f. 5 . 2 . 1902 d. 8 . 6 . 1998 / Karin Falk-Jensen / f. 26 . 5 . 1932 d. 3 . 9 . 1951

Roller

Falk-Jensen, Arild, jurist, personalhistoriker. (Afdød, kendt person) Litteraturhenvisning: Dansk Biografisk Leksikon, 3. udg. (2 udg.)

Gravsted: Afdeling J, rk. 7 , nr. 7

Indhegning:
Type: Hæk, thuja

Hjemfaldsdato: 31-12-2001

Monument

Bevaringskriterier: e
Bevaringsprioritet: M4

Indskrift:

Lektor / ved / Statsskolen i Randers / Henning Hagerup / R. af DBG. / * 23 . 4 . 1860 + 12 . 4 . 1941 / og hustru / Petrea Hagerup / f. Rasmussen / * 30 . 7 . 1863 + 19 . 4 . 1941 / Non frustra vixerunt

Gravsted: Afdeling J, rk. 7, nr. 19

Indhegning:

Type: Hæk, thuja

Hjemfaldsdato: 31-12-2000

Monument

Bevaringskriterier: c

Bevaringsprioritet: M2

Indskrift:

Vor elskede / hustru og mamma / Daisy Gee / f. Gilfort / f. 4 . 3 . 1884 d. 30 . 11 . 1936. / Vor kære bedste / Conradine Gilfort / f. Giese / f. 19 . 12 . 1855 d. 27 . 1 . 1937. / Vor kære pappa / direktør / A.J. Gee / f. 6 . 4 . 1878 d. 13 . 8 . 1970.

Roller

Evan Jensen, bronzestøber, København, bronzestøber. (Bronzestøberi)

Gravsted: Afdeling J, rk. 7, nr. 36

Indhegning:

Type: Hæk, buksbom

Hjemfaldsdato: 31-12-99

Monument

Bevaringskriterier: g

Bevaringsprioritet: P2

Indskrift:

Landsdommer / Fr. Ricard / f. 26 - 4 - 1870 d. 16 - 12 - 1931/ Gerda Ricard / født Richter / f. 8 - 11 - 1873 d. 24 - 6 - 1932 / Ingeniør cand poly / Chr. R. Ricard / f. 29 - 10 - 1899 d. 18 - 9 - 1930 / Begravet i Bangkok

Roller

Ricard, Frederik, landsdommer. (Afdød, kendt person)
Litteraturhenvielse: Dansk Biografisk Leksikon, 3. udg. (2 udg.)

Gravsted: Afdeling J, rk. 8, nr. 1

Indhegning:

Type: Hæk, taks

Hjemfaldsdato: 31-12-2003

Monument

Bevaringskriterier: b

Bevaringsprioritet: M4

Indskrift:

Apotheker / Søren Haubroes / familie-gravsted

Gravsted: Afdeling J, rk. 8 , nr. 4

Indhegning:

Type: Tilhuggede sten

Bemærkninger: Også buksbom langs siderne.

Hjemfaldsdato: 31-12-2007

Antal øvrige monumenter på gravstedet: 1 liggesten.



Monument

Bevaringskriterier: c

Bevaringsprioritet: M3

Indskrift:

[venstre blok] Eusebius / Christiansen / * 11.3 1894 + 8.3.1984 / Bertha / Christiansen / * 6.5.1896 + 26.3.1985

[midterblok] Kirstine Pedersen / * 1.1.1875 + 15.5.1943 / P. Chr. Pedersen / * 15.9.1866 +

3.4.1944 / Ernst Pedersen / * 16.5.1906 + 23-3-1971

[højre blok] Inger-Lizzie / Bjørnum / * 24.11.1924 +

5.3.1950 / Dagny Bjørnum / * 12.7.1898 + 5.12.1982 / Magnus Bjørnum / 12.12.1896 + 31.1.1983

Roller

L. Rasmussen, København, Bronzestøberi, (Bronzestøberi)

Bemærkninger: Der er stempel på portrættet.

AT, (Kunstner, skaber)

Bemærkninger: Portrætrelieffet af Kirstine Nielsen er signeret og dateret ' AT 1943'.

Gravsted: Afdeling J, rk. 8 , nr. 10

Indhegning:

Type: Hæk, taks

Hjemfaldsdato: 31-12-2002

Antal øvrige monumenter på gravstedet: 1 liggesten.

Monument

Bevaringskriterier: e,g

Bevaringsprioritet: P4 M4

Indskrift:

Kaptajn / R. C. Schiøler / R. af D. DBM. / * 1863 + 1927 / Elise Schiøler / * 1865 + 1951 / Vibeke Schiøler / * 1902 + 1987

[postament] De danske / Forsvarsbrødrer / De : samvirkende / danske forsvars / broder = selskaber / rejste dette - / minde aaret / 1928

Roller

Schiøler, R C, kaptajn. (Afdød, kendt person)

Litteraturhenviisning: Kraks Blå Bog

De samvirkende danske Forsvarsbroderselskaber, (donator)

Gravsted: Afdeling J, rk. 8 , nr. 37

Indhegning:

Type: Hæk, buksbom

Hjemfaldsdato: 31-12-2013

Monument

Bevaringskriterier: g

Bevaringsprioritet: P2

Indskrift:

Anette Ricard / f. Meyer / * 5 . 11 . 1916 + 16 . 4 .
1976 / Carl Ricard / * 26 . 9 . 1902 + 3 . 2 . 1993

Roller

Ricard, Carl, højesteretssagfører. (Afdød, kendt person)

Litteraturhenvielse: Dansk Biografisk Leksikon, 3. udg. (2 udg.)



Gravsted: Afdeling J, rk. 9 , nr. 12

Indhegning:

Type: Borner med kæde

Bevaringskriterier: b

Bevaringsprioritet: M4

Bemærkninger: Indhegning hører sammen med hovedmonumentet.

Hjemfaldsdato: 31-12-2001

Antal øvrige monumenter på gravstedet: 5.



Monument

Bevaringskriterier: f

Bevaringsprioritet: M2

Indskrift:

J.H. Andersen / f. 12 novbr. 1840 d. 13 jan. 1909 / Forstander paa / Rødkilde folkehøjskole Møn / 1874 - 1905. / Sofie Andersen / f. 17 aug. 1838 d. 17 decbr. 1912. / Rejst af venner og elever.

Roller

Rasmussen, København, Bronzestøberi.
(Bronzestøberi)

Andersen, Rasmus Morten, billedhugger. (Kunstner, skaber)

Bemærkninger: Portrætrelief i bronze signeret og dateret 'RMA 1909' (tilskrivningen er baseret herpå).

Venner og elever, (donator)

Monument

Bevaringskriterier: g

Bevaringsprioritet: P1

Indskrift:

Robert Neiiendam / * 24 . 3 . 1880 + 26 . 9 . 1966

Roller

Neiiendam, Robert Johannes, teaterhistoriker.
(Afdød, kendt person)

Litteraturhenviing: Den Store Danske Encyklopædi

Monument

Bevaringskriterier: g

Bevaringsprioritet: P1

Indskrift:

Sigrid Neiiendam / 1868 -1955

Roller

Neiiendam, Sigrid Marie Elisabeth, skuespiller.
(Afdød, kendt person)

Litteraturhenviing: Den Store Danske Encyklopædi

Gravsted: Afdeling J, rk. 10 , nr. 1

Indhegning:
Type: Hæk

Bemærkninger: Hækken er dobbelt langs siderne.
Yderst bøg og inderst mahonia.

Hjemfaldsdato: 31-12-2006

Registrators bemærkninger:
Antal monumenter på gravstedet som ikke er registreret: 6
Hovedmonumentet eksfolierer, bør istandsættes.



Monument

Bevaringskriterier: g
Bevaringsprioritet: P3

Indskrift:

Johan Sejg / 10.10.1897 - 29.11.1942 / Kirsten Gye
Sejg/ f. Smidt / 21.3.1901 - 27.5.1954

Roller

Sejg, Johan, maler. (Afdød, kendt person)
Litteraturhenvisning: Weilbach, 4. udg. (3. udg.)

Sejg, Kirsten Gye, maler. (Afdød, kendt person)
Litteraturhenvisning: Weilbach, 4. udg. (3. udg.)

Monument

Bevaringskriterier: f,g
Bevaringsprioritet: P1 M2

Indskrift:

Arkitekt / ved / Nationalmuseet / Carl Martin Smidt /
født 15.10.1872 / død 21.11.1947

Roller

Smidt, Carl Martin, arkitekt, arkæolog. (Afdød, kendt person)
Litteraturhenvisning: Den Store Danske Encyklopædi

Nielsen, Vitus, billedhugger og konservator.
(Kunstner/håndværker, udøver)

Forstudier:

På Nationalmuseet, Antikvarisk-Topografisk Arkiv
findes C. M. Smidts plan over Gurte borgbygning fra
1932, som er indridset på gravstenen.

Monument

Bevaringskriterier: f
Bevaringsprioritet: M2

Indskrift:

C. M. Smidt / * 1 marts 1827 Lavendelstræde i
København / + 19 sept 1910 i sin fødeby / ord[?] 15
oktober 1856 * * sognepræst / [?]reco og vester
186[?] / [?]. Halager [?] / [?] CB [?] Dal[?] 188[?] / og
hustru Magdalene S[?] Corslii / [?] juni 18[?]
Novgaard [?] / [?] 1910 [?] / [?]d[?]s spes caritas

Roller

Smidt, Carl Martin, arkitekt, arkæolog. (Kunstner,
skaber)

Forstudier:

Tegning på Kunstakademiet, Samlingen af
Arkitekturtegninger.

Monument

Bevaringskriterier: f
Bevaringsprioritet: M2

Indskrift:

Carsten M. Smidt / overlæge / dr. med. / 30. 5. 1915 -
5. 11. 1996

Roller

Varming, Erik, billedhugger. (Kunstner, skaber)
Bemærkninger: Oplyst af C.M. Smidts familie.

Gravsted: Afdeling J, rk. 10, nr. 6

Indhegning:
Type: Gravlåge
Bevaringsprioritet: M3

Bemærkninger: To borner i samme sten som
hovedmonumentet på hver side af låge.
Indskrift på låge: CLW. I cirkel.

Hjemfaldsdato: 31-12-2024

Registrators bemærkninger:
Gravstedet bør bevares i sin helhed, da låge og
monument udgør en helhed.

Monument

Bevaringskriterier: f
Bevaringsprioritet: M2

Indskrift:

Hestehandler / Chr. L. Westergaard / * 20 august
1870 / + 9 septbr. 1935 / og hustru / Agnes Helene /
Westergaard / * 27 februar 1883 / + 19 marts 1954 /
Herdis Westergaard / * 6 septbr. 1911 / + 14 august
1995 / Rejst af venner

Roller

HS, (Kunstner, skaber)
Bemærkninger: Portrætrelief i bronze signeret og
dateret 'HS 1936'.

Rasmussen, København, Bronzestøberi.
(Bronzestøberi)

Venner, (donator)

Gravsted: Afdeling J, rk. 10, nr. 20

Indhegning:
Type: Hæk, taks
Hjemfaldsdato: 31-12-2100

Monument

Bevaringskriterier: c
Bevaringsprioritet: M2

Indskrift:

Læge / Andreas / Christensen / * 10 . januar . 1862 . /
+ 17 . februar . 1910 . / og hustru / Anna /
Christensen / + 7 . maj . 1950

Roller

E. Nielsens Mekaniske Stenhuggeri, stenhugger.
(Kunstner/håndværker, udøver)

Gravsted: Afdeling J, rk. 10, nr. 23

Indhegning:
Type: Hæk, bøg

Hjemfaldsdato: 31-12-2001

Registrators bemærkninger:
Antal øvrige monumenter på gravstedet: 3 hvoraf en er identisk med det registrerede monument.

Monument

Bevaringskriterier: g
Bevaringsprioritet: P2

Indskrift:

Louis August / du Plessis de Richelieu / * 7 januar 1856 / + 30 maj 1910 / Blanche / du Plessis de Richelieu / født Ames / * 5 juli 1865 / + 23 december 1935

Roller

de Richelieu, Louis August du Plessis, søofficer.
(Afdød, kendt person)
Litteraturhenvisning: Dansk Biografisk Leksikon, 3. udg. (2 udg.)

Gravsted: Afdeling J, rk. 10, nr. 27

Indhegning:
Type: Gitter, smedejern
Bevaringskriterier: c
Bevaringsprioritet: M2

Bemærkninger: Granitfundament. Ingen faginddeling. Gitter består af tynde jerncylindre. Sortmalet. Stærkt rustent. Bør istandsættes.

Hjemfaldsdato: 31-12-50

Registrators bemærkninger:
Gitter og monument danner en designet enhed og bør derfor bevares i sin helhed.

Monument

Bevaringskriterier: e,f
Bevaringsprioritet: M1

Indskrift:

Karen Andersen / * 1888 1910 +/ 5/5 4/7 / Lyksalig . lyksa / lig . hver . siæl . /som . har . fred / Dog . ingen . ken / der . dagen . før / solen . gaar . / ned

Roller

Nielsen, Kai, billedhugger. (Kunstner, skaber)
Bemærkninger: Bronzerelief signeret og dateret 'Kai Nielsen 1911'.

L. Rasmussen, København, Bronzestøberi, (Bronzestøberi)

Ingemann, Bernhard Severin, forfatter.
(Digter/forfatter (af citater på gravmindet.))
Bemærkninger: Salme 723, v. 1 i Den danske Salmebog.



Gravsted: Afdeling J, rk. 10, nr. 28

Indhegning:

Type: Hæk, buksbom

Bemærkninger: Forkant, tilhuggede sten.

Hjemfaldsdato: 31-12-2003

Antal øvrige monumenter på gravstedet: 1 natursten.

Monument

Bevaringskriterier: e

Bevaringsprioritet: M4

Indskrift:

Stadsfæstemand / Johan Wilhelm / Hansen / * 26 . april . 1840 . / + 10 . marts . 1910 . / Charlotte Hansen / * 1 . april . 1945 / 19 . januar . 1935 / Nathalie Nordfeld / * 10 . sept . 1878 / + 24 . marts . 1969

Gravsted: Afdeling J, rk. 10, nr. 31

Indhegning:

Type: Andet

Bevaringskriterier: c

Bevaringsprioritet: M3

Bemærkninger: Monumentets fundament er forlænget hele vejen om arealet og ender i to spidst afsluttede borer ved indgangen i samme materiale som monument og fundament.

Hjemfaldsdato: 31-12-2006

Registrators bemærkninger:

Ønske om totalbevaring da indhegning og monument danner en helhed.

Monument

Bevaringskriterier: e,g

Bevaringsprioritet: P1 M3

Indskrift:

Svend . Høgsbro / * i Rødding 4 - 6 - 1855 / + i Kbhvn. Kr. Himmel- / fartsdag 5 - 5 - 1910 / _ / Folkets . Frihedens / og . rettens . tro- / faste . ven / Louise Høgsbro / født Raunsøe / * i Gram 28 - 8 - 1857 / + i Kbhvn. 7 - 7 - 1946 / Halleluja . for / Ærens . krans / for . hvilen / efter . vaanden / for . glæden / i . sin . glans / Reist . af . venner

Roller

Høgsbro, Svend, minister, jurist. (Afdød, kendt person)

Litteraturhenvisning: Den Store Danske Encyklopædi

Venner, (donator)

Grundtvig, Nicolai Frederik Severin, præst, salmedigter. (Digter/forfatter (af citater på gravmindet.))

Bemærkninger: Salme 407, v. 5 i Den danske Salmebog



Gravsted: Afdeling J, rk. 10 , nr. 37

Indhegning:

Type: Tilhuggede sten

Hjemfaldsdato: 31-12-2010

Monument

Bevaringskriterier: g

Bevaringsprioritet: P1

Indskrift:

Professor / ved universitetet / Verner Dahlerup / Den danske Ordbogs / grundlægger / * 31 oktbr. 1859 + 24 aug. 1938 / Marie Dahlerup / * 13 feb. 1862 + 27 jan. 1954

Roller

Dahlerup, Karl Verner Hornemann, nordisk filolog. (Afdød, kendt person)

Litteraturhenvisning: Den Store Danske Encyklopædi

Gravsted: Afdeling J, rk. 11 , nr. 1b

Hjemfaldsdato: 31-12-76

Monument

Bevaringskriterier: g

Bevaringsprioritet: P2

Indskrift:

P.E. Lange=Müller / * 1 decbr. 1850 + 26 febr. 1926 / Ruth Lange=Müller / * 8 april 1866 + 30 okt. 1921

Roller

Lange-Müller, Peter Erasmus, komponist. (Afdød, kendt person)

Litteraturhenvisning: Dansk Biografisk Leksikon, 3. udg. (2 udg.)

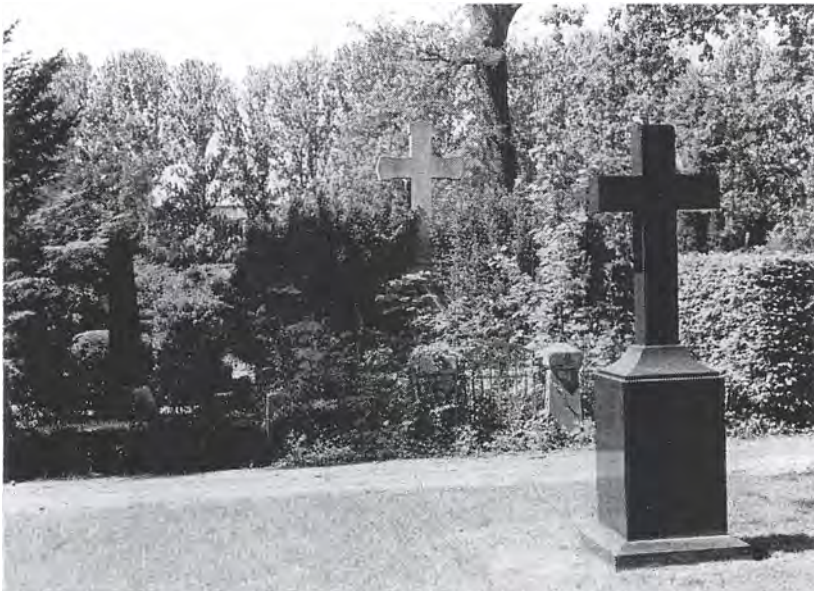

Gravsted: Afdeling J, rk. 11, nr. 6

Indhegning:

Type: Tilhuggede sten

Bevaringskriterier: f

Bevaringsprioritet: M2

Bemærkninger: Også baghæk, thuja.

Hjemfaldsdato: 31-12-2002

Registrators bemærkninger:

Gravstedet skal så vidt muligt bevares med sit nuværende anlæg, da det er tegnet af arkitekt Mogens Koch.



Monument

Bevaringskriterier: f

Bevaringsprioritet: M2

Indskrift:

Læge / Erik Verner Andersen / 11 . 8 . 1898 . 25 . 2 .
1966 / Gerda Verner Andersen / * Koch / 1 . 2 . 1901
. 29 . 8 . 1982

Roller

Koch, Mogens, arkitekt. (Kunstner, skaber)

E. Nielsens Mekaniske Stenhuggeri, stenhugger.
(Kunstner/håndværker, udøver)

Forstudier:

Kunstakademiet, Samlingen af Arkitekturtegninger,
skitser af monument og anlæg af Mogens Koch.
Desuden breve fra stenhuggeren vedr. gravstenen.

Monument

Bevaringskriterier: f

Bevaringsprioritet: M2

Indskrift:

Chr. Andersen / * 8 april 1831 / + 27 august 1910. / _
/ Karen Sophie / Andersen / * 15 februar 1836 / + 4
juli 1914.

Monument

Bevaringskriterier: f

Bevaringsprioritet: M2

Indskrift:

Anna Christiane / Andersen / f. Nielsen / * 11 januar
1873 / + 12 juli 1925 / Hans Christian / Andersen / * 2
september 1860 / 12 oktober 1932

Gravsted: Afdeling J, rk. 11 , nr. 10

Indhegning:
Type: Hæk, thuja
Hjemfaldsdato: 31-12-98

Monument

Bevaringskriterier: g
Bevaringsprioritet: P1

Indskrift:

Carl Roos / * 8.10.1884 + 4.1.1962 / Kamma Roos / * 31.1.1886 + 1.7.1973

Roller

Roos, Carl, litteraturhistoriker. (Afdød, kendt person)
Litteraturhenvisning: Den Store Danske Encyklopædi

Gravsted: Afdeling J, rk. 11 , nr. 12

Indhegning:
Type: Borner med stænger
Bevaringskriterier: c
Bevaringsprioritet: M4

Bemærkninger: Det ene fag er defekt.

Hjemfaldsdato: 31-12-83

Monument

Bevaringskriterier: c,g
Bevaringsprioritet: P4 M4

Indskrift:

Hof-dekorations / maler / Vilh . Hansen / * 1852 .
1910 + / Johanne . Hansen / f. Ebbesen / * 1858 .
1947 + / Gunver Wilket-Hansen / * 1892 - 1918 +

Roller

Hansen, Vilhelm, hof- og dekorationsmaler. (Afdød, kendt person)

Litteraturhenvisning: Kraks Blå Bog

E. Nielsens Mekaniske Stenhuggeri, stenhugger.
(Kunstner/håndværker, udøver)

Gravsted: Afdeling J, rk. 11 , nr. 19

Hjemfaldsdato: 31-12-93

Monument

Bevaringskriterier: g
Bevaringsprioritet: P1

Indskrift:

Professor, dr. juris / Hans Munch-Petersen / 26 marts
1869 - 8 sept. 1934 / Lina Munch-Petersen / 12 oktbr.
1873 - 16 mai 1949

Roller

Munch-Petersen, Hans, jurist. (Afdød, kendt person)
Litteraturhenvisning: Den Store Danske Encyklopædi

Gravsted: Afdeling J, rk. 11 , nr. 20

Indhegning:
Type: Gitter, støbejern
Bevaringskriterier: b
Bevaringsprioritet: M4

Bemærkninger: Fundament af støbejern, 3 x 3 fag, bagstykke højere end resten af gitret. Dekoration består af halvbuer med latinsk kors med cirkel, sortlakeret, lågeindskrift: J. Christiansens / Familiegravsted, intet fabriksskilt. Samme gitter findes på bl.a. J-3-38.

Hjemfaldsdato: 31-12-70

Registrators bemærkninger:
Ingen monumenter på gravstedet.



Gravsted: Afdeling J, rk. 11 , nr. 32

Indhegning:
Type: Gravlåge
Bevaringskriterier: c
Bevaringsprioritet: M4

Bemærkninger: På lågen monogram "MS".
Frostsprængning på højre borne.

Hjemfaldsdato: 31-12-2011

Registrering sløjfet: 03-10-2000
Bemærkninger til sløjfning: Gælder kun gravlåge, fjernet p.g.a. dårlig bevaringstilstand.

Monument

Bevaringskriterier: c,g
Bevaringsprioritet: P4 M3

Indskrift:

Redaktør / Seyr Kjeldskov / født 16 mai 1858 / død 28 januar 1911. / hustru / Marie Elizabeth / Kjeldskov / død 21 februar 1944 / Rejst af / Journalistforeningen

Roller

Kjeldskov, Seyr, redaktør. (Afdød, kendt person)
Litteraturhenvisning: Kraks Blå Bog

Vigand Møller P. Schannongs Eft., Stenhugger.
(Kunstner/håndværker, udøver)

Journalistforeningen, (donator)

Gravsted: Afdeling J, rk. 12 , nr. 1

Indhegning:
Type: Borne med stænger
Bevaringskriterier: b
Bevaringsprioritet: M4

Bemærkninger: Desuden en bronzelåge.

Hjemfaldsdato: 31-12-80

Monument

Bevaringskriterier: e
Bevaringsprioritet: M4

Indskrift:

Rentier / Søren Øyen / født 5 april 1833 / Trondhjem / Norge. / Død 30 august 1910 / København. / Jeg har elsket dig med en evig kjærlighed, derfor har jeg draget dig med miskund. / Jeremias 31-3

Gravsted: Afdeling J, rk. 12, nr. 4

Indhegning:

Type: Hæk, liguster

Hjemfaldsdato: 31-12-2003

Monument

Bevaringskriterier: g

Bevaringsprioritet: P2

Indskrift:

Fysiologen og botanikeren / Johannes Lindhard / 1870 - 1947 / Bodil Lindhard / f. Pontoppidan / 1877 - 1969

Roller

Lindhard, Johannes, fysiolog, gymnastikteoretiker.

(Afdød, kendt person)

Litteraturhenvi-
sing: Dansk Biografisk Leksikon, 3. udg. (2 udg.)

Gravsted: Afdeling J, rk. 12, nr. 18

Indhegning:

Type: Hæk, taks

Hjemfaldsdato: 31-12-2031

Antal øvrige monumenter på gravstedet: 1 liggesten.

Monument

Bevaringskriterier: g

Bevaringsprioritet: P2

Indskrift:

Karen Margrethe / Irminger / * 12 . 11 1886 + 27 . 3
1911 / Johan Otto Valdemar / Irminger / * 17 . 8 1848
+ 4 . 10 1938 / Caroline Irminger / * 22 . 2 1857 + 21
. 7 1947 / Dagmar Susette / Irminger / * 8 . 8 1891 +
9 . 5 1987

Roller

Irminger, Johan Otto Valdemar, Gasværksingeniør.

(Afdød, kendt person)

Litteraturhenvi-
sing: Dansk Biografisk Leksikon, 3. udg. (2 udg.)

Gravsted: Afdeling J, rk. 12 , nr. 22

Indhegning:
Type: Klinker

Hjemfaldsdato: 31-12-31



Monument

Bevaringskriterier: c
Bevaringsprioritet: M3

Indskrift:

Min kære elskede / uforglemmelige hustru /
Nannuska Glinkowa / Anna Marie Magdalene f.
Altenburg / født i Ringsted 23 september 1867, / død i
Sct. Petersborg 19 april (2 mai) 1911. / Lev i Himlen /
du hellige sjæl.

Roller

E. Nielsens Mekaniske Stenhuggeri, stenhugger.
(Kunstner/håndværker, udøver)

Gravsted: Afdeling J, rk. 12 , nr. 27

Indhegning:
Type: Hæk, taks

Hjemfaldsdato: 31-12-2000

Monument

Bevaringskriterier: g
Bevaringsprioritet: P2

Indskrift:

Jørgen Hansen / Ølstykke / f 6 april 1837 / d 22 april
1911 / Rasmine Sofie / Vinter Hansen / f 10 juni
1848 / d 2 april 1929 / Julie Marie / Vinter Hansen / f
20 juli 1890 / d 27 juli 1960

Roller

Hansen, Jørgen, politiker, næstfmd. i FDB. (Afdød,
kendt person)
Litteraturhenvisning: Dansk Biografisk Leksikon, 3.
udg. (2 udg.)

Vinter Hansen, Julie, astronom. (Afdød, kendt person)
Litteraturhenvisning: Dansk Biografisk Leksikon, 3.
udg. (2 udg.)

Gravsted: Afdeling J, rk. 12, nr. 40

Indhegning:
Type: Borner med kæde
Bevaringskriterier: b
Bevaringsprioritet: M4

Hjemfaldsdato: 31-12-2100

Monument
Bevaringskriterier: b
Bevaringsprioritet: M4

Indskrift:

S. I. Nielsen / * paa Læsø 11/10 183[?] / + 27/11
1911 / og hustru / Johanne / Nielsen / * 7/5 1837 / +
25/8 1919



Monument
Bevaringskriterier: c
Bevaringsprioritet: M4

Indskrift:

Vær tro indtil døden / saa vil jeg give dig / livets krone
loh Aab 2 . 10 / Agnes Mark-Nielsen . født Thomsen .
2 . 11 . 1930 / revisor / William Mark-Nielsen / født 26
. 10 . 1858 . i København / død . 14 . 9 . 1941 / Arne
Mark Nielsen . / født . 24 . 4 . 1902 / død . 28 . 7 .
1971 / Elsie Mark Nielsen . / født . 12 . 1 . 1911 / død
. 2 . 1 . 1992

Gravsted: Afdeling J, rk. 12, nr. 46

Indhegning:
Type: Hæk, taks

Hjemfaldsdato: 31-12-2002

Monument
Bevaringskriterier: c
Bevaringsprioritet: M3

Indskrift:

Toldforvalter / C. N. A. K. Hoffmann / * 29 . 8 1850 +
25 . 7 1911 / Christine Hoffmann / * 7 . 11 1861 + 7 .
7 1936 / Anna Hoffmann / * 4 . 1 1887 + 4 . 5 1971 /
Toldkasserer / Chr. A. Hoffmann / * 13 . 8 1885 + 27
. 3 1972

Roller

J. Shannong, stenhugger. (Kunstner/håndværker,
udøver)

Gravsted: Afdeling J, rk. 12, nr. 47

Hjemfaldsdato: 31-12-77

Monument

Bevaringskriterier: c
Bevaringsprioritet: M3

Indskrift:

Fabrikant / E. E. F. Berg / * 25 decbr. 1845. / + 4 juli 1911. / og hustru / Caroline Sofie Berg / * 27 august 1848. / + 16 januar 1926. / Else Berg / f. Haagensen / * 26 decbr 1890. / + 12 juli 1926. / Albert W. E. Berg / * 30 juni 1877 / + 1 febr 1952

Roller

E. Nielsens Mekaniske Stenhuggeri, stenhugger.
(Kunstner/håndværker, udøver)

Gravsted: Afdeling J, rk. 12, nr. 48

Indhegning:
Type: Gitter, støbejern

Bemærkninger: Støbejernsfundament, 3 x 3 fag, sortlakeret, ingen låge, kæder mellem stolper.

Hjemfaldsdato: 31-12-2021

Monument

Bevaringskriterier: c
Bevaringsprioritet: M3

Indskrift:

Fabrikant / T. H. Ellebye / * 17 november 1857. / + 16 juni 1911. / Fred med dit støv

Antal øvrige monumenter på gravstedet: 2

Gravsted: Afdeling J, rk. 13, nr. 46

Hjemfaldsdato: 31-12-74



Monument

Bevaringskriterier: e
Bevaringsprioritet: M4

Indskrift:

Valdemar Smith / * 4. juli 1851, / + 13. febr. 1912. / Thyra Smith / * 10. marts 1859, / + 19. maj 1924. / Børnene satte dette minde / R. I. P.

Roller

Børnene, (donator)

Gravsted: Afdeling J, rk. 14, nr. 3

Indhegning:
Type: Hæk

Hjemfaldsdato: 31-12-2004

Antal øvrige monumenter på gravstedet: 1 liggesten.

Monument

Bevaringskriterier: e
Bevaringsprioritet: M4

Indskrift:

P. Hyllestad / Madssen / 19 marts 1851 - 12 maj 1913. / skolelærer og kirkesanger / I Gudum ved Lemvig / fra 1873 til 1904 / og hustru / Marie F. Ehrenreich / 1 november 1849 - 7 maj 1912 / Elever fra Gudum Skole / og beboere i Gudum rejste / dette minde.

Roller

Elever fra Gudum Skole og beboerne i Gudum, (donator)

Gravsted: Afdeling J, rk. 14, nr. 32

Hjemfaldsdato: 09-12-76

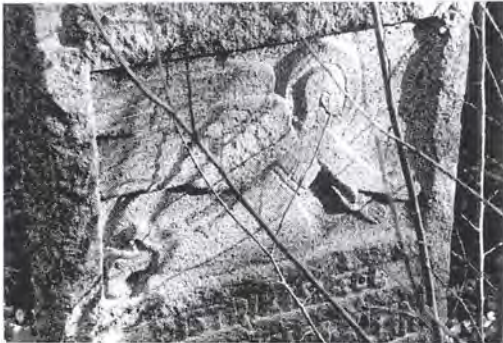

Monument

Bevaringskriterier: f
Bevaringsprioritet: M1

Indskrift:

Distriktslæge / H. I. Vilhelm . Klein / * 25 . 3 . 1852 + 13 . 3 . 1913 / Carolinie.Klein / * 1 . 6 . 1828 + 21 . 5 . 1926

Roller

EN, (Kunstner, skaber)
Bemærkninger: Signeret stenrelief.

Gravsted: Afdeling J, rk. 14, nr. 35

Indhegning:
Type: Borner med kæde

Hjemfaldsdato: 31-12-2050

Antal øvrige monumenter på gravstedet: 3

Monument

Bevaringskriterier: e
Bevaringsprioritet: M4

Indskrift:

Elida / * 6 . 9 1936 + 21 . 3 1945 / Hvil nu i din rosengaard / tak til gud vi sige / tak for disse korte aar / hvor de dog var rige. / Tak for al din leg og dans / blomster binder vi krans / sov sødt lille pige.

Gravsted: Afdeling J, rk. 14, nr. 38

Hjemfaldsdato: 31-12-71

Antal øvrige monumenter på gravstedet: 1 liggesten.

Monument

Bevaringskriterier: b
Bevaringsprioritet: M3

Indskrift:

Skoleinspektør / Albert Svendsen / 1859 - 1913 / I
sten dit navn vi hugged ind - / selv skrev du det i unge
sind! / Venner og disciple / satte stenen

Roller

Venner og disciple, (donator)

Gravsted: Afdeling J, rk. 15, nr. 2

Indhegning:
Type: Hæk, taks

Hjemfaldsdato: 31-12-2009

Monument

Bevaringskriterier: g
Bevaringsprioritet: P3

Indskrift:

Knud Raahauge / Huus / * 5 . 2 . 1881 + 27 . 5 . 1913
/ Olivia Elisabeth / Huus / f: Christensen / * 8 . 1 .
1854 + 26 . 2 . 1920 / Nils Huus / * 16 . 3 . 1915 +
31 . 12 . 1926 / Else Huus / f: Becker Clemmesen / *
27 . 8 . 1886 + 31 . 1 . 1949
[postament] Arkitekt / Ove Huus / * 23.6.1884 +
2.11.1954

Roller

Huus, Ove, arkitekt. (Afdød, kendt person)
Litteraturhenvisning: Weilbach, 4. udg. (3. udg.)

Gravsted: Afdeling J, rk. 15, nr. 13

Hjemfaldsdato: 31-12-61

Monument

Bevaringskriterier: c
Bevaringsprioritet: M3

Indskrift:

Distriktslæge / Frederik / Christian / . Foch . / * I
København / 11 . marts . 1855 / + I Vordingborg / 18
september / 1913 / og / hustru / Adda / Matthiessen /
* 29 . juli . 1860 / + 22 april / 1931 / Til . minde . om /
lægen . og . vennen

Gravsted: Afdeling J, rk. 16 , nr. 1

Indhegning:

Type: Borner med kæde

Bevaringskriterier: c

Bevaringsprioritet: M3

Bemærkninger: Indgang med borner på fundament i kalksten; på borner rester efter påsat oplukkelig stang i bronze.

Hjemfaldsdato: 31-12-2019

Registrators bemærkninger:

Ønske om totalbevaring da indgang, monument og anlæg udgør en helhed.

Monument

Bevaringskriterier: c,e

Bevaringsprioritet: M3

Indskrift:

Den som tror på sønnen har et evigt liv / Minde over / min elskede hustru / og kærlige moder / Emma / Pauline Nielsen / f. Badermann / * 22 . 1 . 1889 + 22 . 9 . 1938 / Vor kære fader / tømrermester / Johan / Lorentzen Nielsen / * 13 . 5 . 1888 + 22 . 7 . 1958 [postament] Tak for al godhed, retfærdighed og kærlighed [venstre fløj] Arkitekt / Werner / * 25.1.1912 / + 2.9.1986 (Første linie er citat fra Jh. 3,36)

Gravsted: Afdeling J, rk. 16 , nr. 9

Indhegning:

Type: Hæk, thuja

Bemærkninger: Også baghæk af taks.

Hjemfaldsdato: 31-12-2001

Monument

Bevaringskriterier: g

Bevaringsprioritet: P1

Indskrift:

Achton Friis / 1871 - 1939 / Martha Friis / 1879 - 1966

Roller

Friis, Achton, maler. (Afdød, kendt person)

Litteraturhenviisning: Den Store Danske Encyklopædi

Gravsted: Afdeling J, rk. 16 , nr. 28

Indhegning:

Type: Hæk, thuja

Hjemfaldsdato: 31-12-2004

Antal øvrige monumenter på gravstedet: 1 sten.

Monument

Bevaringskriterier: g

Bevaringsprioritet: P1

Indskrift:

Konservator / G . A . Rosenberg / 1872 - 1940 / Else Rosenberg / 1871 - 1950

Roller

Rosenberg, Gustav Adolf Theodor, konservator, arkæolog. (Afdød, kendt person)

Litteraturhenviisning: Den Store Danske Encyklopædi

Gravsted: Afdeling J, rk. 16 , nr. 41

Indhegning:

Type: Hæk, thuja

Hjemfaldsdato: 31-12-2005

Antal øvrige monumenter på gravstedet: 2 liggesten.

Monument

Bevaringskriterier: g

Bevaringsprioritet: P2

Indskrift:

Magdalene Foss / f. Maaløe / * 19. 10. 1883 + 17. 2.

1948 / Julius Foss / * 21. 4. 1879 + 23. 6. 1953

Roller

Foss, Julius Christian, organist. (Afdød, kendt person)

Litteraturhvisning: Dansk Biografisk Leksikon, 3. udg. (2 udg.)

Gravsted: Afdeling J, rk. 16 , nr. 50

Indhegning:

Type: Hæk, thuja

Hjemfaldsdato: 31-12-96

Monument

Bevaringskriterier: e,f

Bevaringsprioritet: M1

Indskrift:

Sally Behrens / født 18 . 12 . 1869 . død 9 . 2 . 1943 /
Orange gul og rødviolet / slukkes solen i havet / med
slige farver paa sin palet / har ingen maler malet /
slukker døden et menneske kry / sørges i farver sorte
/ solen staar op hvert evige gry / forgylder himlens
porte

Roller

Hansen, Johannes, billedhugger. (Kunstner, skaber)

Bemærkninger: Signaturen "JH" er formentlig
signatur for ovennævnte kunstner, jvnf. Jastraus
Kunstnerleksikon.



Samlet bedømmelse

Særligt for afdeling K er de meget store familiegravsteder med såkaldte grosserermonumenter, der ligger som perler på en snor ud mod den landskabelige sti, der skiller afdeling A og K. Flere gravsteder måler over 60 kvadratmeter og er indhegnet af kunstfærdige gitre. Det har givet anledning til at udpege mange af de tilbageværende monumenter på række 1 og 4 som bevaringsværdige alene på grund af den havearkitektoniske værdi, der ligger i områdets særlige karakter. Afdelingens ældste del udgøres af række 1-3, hvis udnyttelse som 1. klasse familiegrave blev indledt i 1897. Flere af de tidligste gravmonumenter er bevaret til i dag og kirkegårdens næstældste mausolæum finder man på K-13-3. Det blev opført i 1920 efter tegning af arkitekt Aage Mathiesen.

Fundet af signerede tegninger på Samlingen af Arkitekturtegninger på Kunstakademiet viser, at monumentet over officer Abraham Louis le Maire er skabt af arkitekt Andreas Clemmensen (K-4-2). Blandt nyhederne er også, at arkitekt Kristoffer Nyrop Varming har tegnet et af de mest imponerende anlæg på række 1, Ludvig Helms familiegravsted (K-1-6). Det har ligeledes vist sig, at arkitekt Hans Georg Skovgaard står bag stelen over grosserer Andreas Petersen. Stelens design skiller sig ud ved sin skulpturelle typografi i kombination med korsmotiv (K-1-28).

Registreringsarbejdet har desuden ført til fundet af arkitekt Valdemar Kochs gravsted (K-2-36). Man kan glæde sig over, at mindet over Koch er en fornem udgave af et af hans egne gravstensdesign, som var sat i masseproduktion hos E. Niensens mekaniske Stenhuggeri.

Med monumentet over Peter Nansen står billedhuggeren Rudolph Tegner også på denne afdeling for et kunstnerisk set unikt gravminde (K-20-19). Han har nytænkt den klassiske romerske cippus, idet den buede gavl med de typiske akroterier er overdrevet gigantisk i forhold til resten.

På K-3-20 står en gravpille med en bronzebuste, der er en statsmand værdig. Imidlertid er der tale om et portræt af en nu ukendt muremester ved navn Carl Rudolph Ette. Busten er dateret på bagsiden '29 marts 1902', men signaturer ses ikke.

Mange andre arkitekter har fundet deres sidste hvilested på afdelingen, især ses en koncentration på række 1 og 4. Her ligger arkitekterne Jørgen Christian Fenger Olrik, Gerhard Rønne og Wilhelm Fischer samt Vilhelm Petersen og sønnen Cajus Novi, som også er monumentets skaber. Desuden finder vi arkitekt Albert Jensen blandt de kendtes gravsteder (K-5-1/14). Monumentet er tegnet af arkitekt Ole Falkentorp, som tillige er afdødes søn. Sandstensurnen, der oprindeligt kronede den anselige gravpille, ligger for foden af soklen og er i tiltagende nedbrydning. En istandsættelse af gravstedet er presserende. Trækorset over maleren Sigurd Olrik bør ligeledes tilses (K-1-45).

De frie kunster er desuden repræsenteret med billedhuggeren Rikard Magnussens gravsted. Magnussen er særligt interessant, fordi hans virke er synligt på flere københavnske kirkegårde, idet hans portrætrelieffer over borgerskabets mænd pryder en del monumenter. Som andre billedhuggeres portrætrelieffer er de i deres højtidelige repræsentativitet et enestående dokument over en samfundsstruktur og dens selvforståelse.

Afdelingen tæller blandt sine gravminder over kendte personer enkelte kvinders. Som et karakteristisk træk skal nævnes, at de var gift med mænd, der som de selv indtog fremtrædende positioner i samfundslivet: Filologen Valfrid Palmgren Munch-Petersen, der gjorde sig gældende inden for folkebibliotekssagen, gift med vandbygningsingeniør J. Munch-Petersen, rektor Helene Rump gift med politikeren Nicolai Reimer Rump og gymnastikpædagog Agnete Bertram gift med gymnastikinspektør Niels Petersen. Desuden tæller afdelingens kendte afdøde personer som eksempelvis botaniker og arvelighedsforsker Øjvind Winge, forstinspektør Ludvig Alfred Hauch, politiker Peder Jørgen Pedersen og søofficer E. Sommerfeldt.



K-20-19

Gravsted: Afdeling K, rk. 1, nr. 1

Indhegning:

Type: Borne med kæde

Bevaringskriterier: b

Bevaringsprioritet: M2

Bemærkninger: Borne er meget kraftige og står på granitfundament, samme granit som monumentet.

Hjemfaldsdato: 31-12-2100

Registrators bemærkninger:

Ønske om totalbevaring da indhegning og monument danner helhed.

Monument

Bevaringskriterier: a, e

Bevaringsprioritet: M2

Indskrift:

Arkitekt / Alfred Adolf Ludvig / Leidesdorff / RD. af. DBG. / * 10 decbr. 1845 + 8 novbr. 1899. / og hustru / Lovise Maria Leidesdorff / * 22 juni. 1848. + 8 oktbr. 1913. / Med Guds fred i gravens skød / I Jesu navn er hvilen sød

Roller

Grundtvig, Nicolai Frederik Severin, præst, salmedigter. (Digter/forfatter (af citater på gravmindet.))

Bemærkninger: 1. linie er fra salme 654 v.1 i Den danske Salmebog.

Gravsted: Afdeling K, rk. 1, nr. 4

Indhegning:

Type: Gitter, smedjern

Bevaringskriterier: b,c

Bevaringsprioritet: M2

Bemærkninger: Borne på fundament (samme materiale som monumentet). Borne har 6 profiler omkring toppen og pyramidelignende afslutning. De er forbundet af et smedjernsgitter, som er en smedemester værdigt. Lågen har afdødes monogram "CLS".

Hjemfaldsdato: 31-12-2005

Registrators bemærkninger:

Ønske om totalbevaring da monument og gitter udgør en helhed.

Monument

Bevaringskriterier: a,c,g

Bevaringsprioritet: P4 M2

Indskrift:

Carl . Ludvig . Seifert / * 11 . marts . 1834 / + 30 . novbr . 1898 / Mina . Seifert . f.Thee / * 29 . octbr.1834 / + 5 . juli . 1913 / Hugh Seifert / * 14 . juni . 1902 + 13 . april . 1970 / vor elskede mor / Alfi . Seifert . f.Sand / * 4 . nov . 1907 + 2 . aug . 1970 [venstre sidefløj] Johan . Julius . Eduard / Seifert / * 7 . juli . 1865 + 8 april . 1925 / Ruth . Seifert / * 26 . august . 1899 + 5 . juni . 1973 [højre fløj] Anna . Elisabeth . Seifert / f. Jensen / * 15 . april . 1868 + 21 . april . 1916 / Carl . Ludvig . Seifert / * 29 . september . 1860 + 26 . april . 1935

Roller

Seifert, Carl, smedemester. (Afdød, kendt person)

Litteraturhenvisning: Kraks Blå Bog



Gravsted: Afdeling K, rk. 1, nr. 6

Indhegning:

Type: Gravlåge og hæk

Bevaringskriterier: f

Bevaringsprioritet: M2

Bemærkninger: Yderhæk. Gravlåge (støbejern, sortmalet) i 2 fag med bladranke og rosetter. Lågen står mellem 2 borner (samme granit som monumentet) med spids afslutning og fordybet cirkel foran.

Hjemfaldsdato: 31-12-2001

Registrators bemærkninger:

Ønske om totalbevaring da gravlåge og monument udgør en arkitektetnet helhed.

Monument

Bevaringskriterier: a, f

Bevaringsprioritet: M2

Indskrift:

[midterdel] Ludvig Helms og hustru / familiegravsted.

[skrivefelter fra venstre]

[1] Albert Lørup / 1864 - 1954

[2] Frederikke Lørup / født Helms / 1866 - 1951

[3] Hansine Helms / født Horsens / født 29/3 1821 / død 12/11 1913

[4] Ludvig Helms / født 16/9 1829 / død 22/1 1902

Roller

Varming, Kristoffer Nyrop, arkitekt. (Kunstner, skaber)

Bemærkninger: Gravminder fra Københavns og Frederiksbergs Kirkegaarde. 1912, s. 52.



Gravsted: Afdeling K, rk. 1 , nr. 8

Indhegning:

Type: Borner med kæde

Bevaringskriterier: b,e

Bevaringsprioritet: M3

Bemærkninger: Hovedmonumentets fundament er forlænget rundt om gravstedet, og herpå står borner med kæder. Borner og fundament er samme materiale som hovedmonumentet. Gravlåge (støbejern) med forgyldte Jesusmonogrammer (IHS).

Hjemfaldsdato: 31-12-2023

Registrators bemærkninger:

Ønske om totalbevaring. Indgang og samtlige monumenter udgør en helhed, der er speciel ved sin konsekvente understregning af det religiøse.

Monument

Bevaringskriterier: b,e

Bevaringsprioritet: M3

Indskrift:

Jesus sagde: / Jeg er opstandelsen / og livet; hvo som / troer paa mig, om / han end dør, skal / han dog leve. / Joh. xi-xxv. / _ / Gud give os alle en / glædelig opstandelse / for Jesu Christi skyld.

Monument

Bevaringskriterier: b,e

Bevaringsprioritet: M3

Indskrift:

Marie.Treschow / * i Laurvig.24.november 1846 / + i København.27.april 1913. / _ / Aandens frugt er kær / Lighed, glæde, fred, lang / modighed, mildhed, god / hed, trofasthed, sagt / modighed, afholdenhed. / Gal. 5; 22.

Monument

Bevaringskriterier: b,e

Bevaringsprioritet: M3

Indskrift:

Michael . Treschow / * i København . 2 . august 1814 / + i København . 1 . april 1901 / _ / ! elskelige! / Lader os elske hverandre, / thi kærligheden er af Gud, / og hver den, som elsker, / er født af Gud / og kender Gud / 1 . Joh . 4 kp . 7 v.

Monument

Bevaringskriterier: b,e

Bevaringsprioritet: M3

Indskrift:

Frederikke . Koés . Treschow / født Brøndsted / * i København . 5 . mai 1818 / + paa Lyngbæksgaard / 12.september 1897 / _ / Min siæl lov Herren, / og alt det, som i mig er, / love hans hellige navn / ps . 104 . 1 . v.



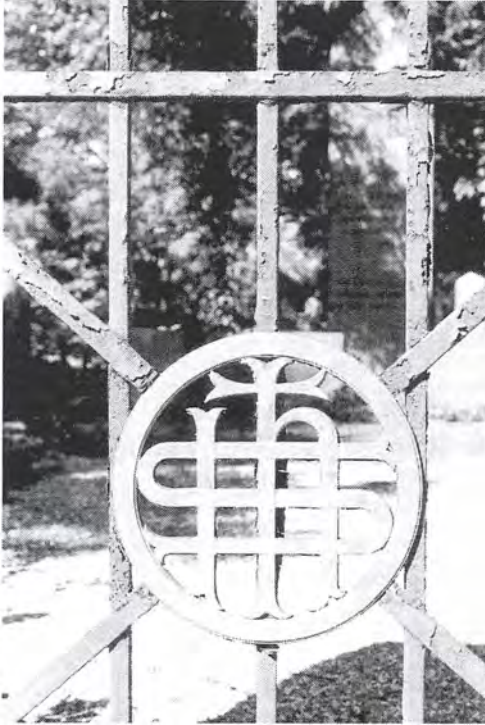

Monument

Bevaringskriterier: b,e
Bevaringsprioritet: M3

Indskrift:

Palæmona Treschow / * i Laurvig 1.marts 1851 / + i
Roskilde / 13.januar 1941 / _ / Salige er de rene af
hertet, / thi de skal se Gud. /
Matth. 5, 8.

Monument

Bevaringskriterier: b,e
Bevaringsprioritet: M3

Indskrift:

Peter Oluf / Treschow / * paa Sannarp 16.7.1890 / + i
København 19.11.1970

Monument

Bevaringskriterier: b,e
Bevaringsprioritet: M3

Indskrift:

Gustav . Alexander / Frederik . Treschow / * paa
Sannarp 1.9.1885 / + i Hørsholm 5.4.1966 / Amy .
Marie . Sophie / Treschow / født Castenskiold / * i
København 4.2.1892 / + i Hørsholm 4.7.1968

Gravsted: Afdeling K, rk. 1 , nr. 9

Hjemfaldsdato: 31-12-71

Monument

Bevaringskriterier: b
Bevaringsprioritet: P4 M3

Indskrift:

Vilhelmine / Fisker 1860 - 1898 / Fabrikant / J. J.
Fisker / 1856 - 1929 / Grosserer / Adolf Schrøder /
1881 - 1925 / Lisbeth / 1876 - 1906 / Erik Rasmussen
/ 1891 - 1957

Roller

Rasmussen, København, Bronzestøberi.
(Bronzestøberi)

Fisker, J., fabrikant. (Afdød, kendt person)
Litteraturhenvisning: Kraks Blå Bog

Gravsted: Afdeling K, rk. 1, nr. 19

Indhegning:

Type: Børner med kæde

Bemærkninger: Kæderne er væk. Muligvis er børnerne fra tidligere gravsted, idet de fortsætter om bag gravstedet til højre.

Hjemfaldsdato: 31-12-2015

Registrators bemærkninger:

Monument

Bevaringskriterier: e

Bevaringsprioritet: M4

Indskrift:

Alexander / Rasmussens / familie-gravsted / Salige ere de barmhjertige, / thi dem skal vederfares / barmhjertighed / Matt. 5, 7.

[postament] Salige ere de barmhjertige, / thi dem skal vederfares / barmhjertighed / Matt. 5, 7.

Gravsted: Afdeling K, rk. 1, nr. 21

Indhegning:

Type: Hæk, taks

Bemærkninger: Tilhuggede sten langs forkant.

Hjemfaldsdato: 31-12-98

Registrators bemærkninger:

Bemærkninger til anlæggets tilstand: Hækken bør holdes nede så sidepillerne forbliver synlige.

Monument

Bevaringskriterier: c,g

Bevaringsprioritet: P3 M3

Indskrift:

Bernh. Ingemanns / familie gravsted / 1900

Roller

Ingemann, Bernhard Svane, arkitekt. (Afdød, kendt person)

Litteraturhvisning: Weilbach, 4. udg. (3. udg.)



Gravsted: Afdeling K, rk. 1 , nr. 27

Indhegning:
Type: Hæk, taks

Bemærkninger: Baghækken er højere end de øvrige sider og omslutter hovedmonumentet.

Hjemfaldsdato: 31-12-2100

Antal øvrige monumenter på gravstedet: 1 tavle.



Monument

Bevaringskriterier: a,g
Bevaringsprioritet: P2

Indskrift:

Amtmand N. R. Rump / f. 26 juni 1834 / d. 16 aug 1900. / og hustru / Helene Sophie Rump / f. Olrik / f. 23 dcbr. 1830, / d. 29 dcbr. 1899.

Roller

Rump, Nicolai Reimer, politiker, justitsminister. (Afdød, kendt person)
Litteraturhvisning: Dansk Biografisk Leksikon, 3. udg. (2 udg.)

Monument

Bevaringskriterier: g
Bevaringsprioritet: P3

Indskrift:

Helene Rump / rektor ved / Falkonergaardens / gymnasium / f. 24 Okt. 1868 / d. 6 mai 1936 / semper ardens.

Roller

Rump, Helene, rektor. (Afdød, kendt person)
Litteraturhvisning: Dansk Kvindebiografisk Leksikon

Gravsted: Afdeling K, rk. 1 , nr. 28

Indhegning:
Type: Hæk, taks

Hjemfaldsdato: 31-12-2006

Antal øvrige monumenter på gravstedet: 1 liggsten.



Monument

Bevaringskriterier: f,g
Bevaringsprioritet: P4 M1

Indskrift:

[på stelen] Andreas / Petersen / 16-8-1850 / 9-11-1937 / og hustru / Marie født / Rasmussen / 3.11.66 - 12.8.42

Roller

Petersen, Andreas, grosserer. (Afdød, kendt person)
Litteraturhvisning: Kraks Blå Bog

Skovgaard, Hans Georg, arkitekt. (Kunstner, skaber)
Bemærkninger: Weilbachs Kunstnerleksikon.

Gravsted: Afdeling K, rk. 1 , nr. 29

Indhegning:
Type: Gitter, støbejern
Bevaringskriterier: b
Bevaringsprioritet: M3

Bemærkninger: Jernfundament, 5 x 3 fag, sortmalet.
Indskrift på lågen: Gustav E. R. Kyhné /
familiegravsted

Hjemfaldsdato: 31-12-90

Monument
Bevaringskriterier: c
Bevaringsprioritet: M3

Indskrift:
Gustav Emil Rosenørn / Kyhnés / familie-gravsted

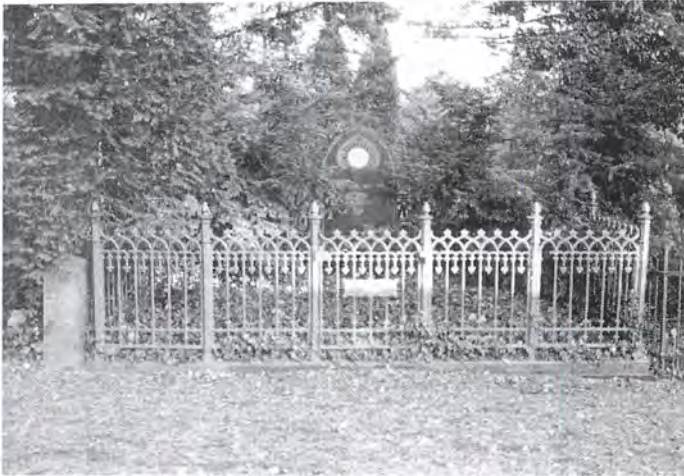

Gravsted: Afdeling K, rk. 1 , nr. 35

Indhegning:
Type: Hæk, taks

Bemærkninger: Hækken udgøres af en høj baghæk,
der omslutter monumentet.

Hjemfaldsdato: 31-12-76

Monument
Bevaringskriterier: g
Bevaringsprioritet: P3

Indskrift:
Julius Petersen / prof. v. univ. dr. med. / * 29 dec.
1840 + 28 maj 1912 / og hustru / Olivia Kirstine / født
Munch / * 15 febr. 1840 + 17 marts 1904 / Margrethe
Koefod / født Munch-Petersen / * 23 marts 1870 + 15
juni 1945

Roller
Petersen, Julius, læge, medicinalhistoriker. (Afdød,
kendt person)
Litteraturhenvi­sing: Dansk Biografisk Leksikon, 3.
udg. (2 udg.)

Gravsted: Afdeling K, rk. 1 , nr. 39

Indhegning:

Type: Hæk, taks

Hjemfaldsdato: 31-12-2003

Monument

Bevaringskriterier: g

Bevaringsprioritet: P1

Indskrift:

Sigfred Winge / Sagfører, R. af D. Dbm. / * 6 . 10
1851 + 25 . 3 1945 / Petra Winge f. Rian / * 11 . 3
1855 + 26 . 2 1949 / Øjvind Winge / professor, K. af
D. Dbm. / * 19 . 5 1886 + 5 . 4 1964 / Julie Winge / f.
Begtrup Møller / * 14 . 12 1893 + 10 . 8 1974 / Agnete
Winge / * 21 . 6 1915 + 16 . 9 1921
[postament] Winges familiegravsted

Roller

Winge, Øjvind, botaniker, arvelighedsforsker. (Afdød, kendt person)

Litteraturhvisning: Den Store Danske Encyklopædi

Winge, Sigfred, sagfører. (Afdød, kendt person)

Litteraturhvisning: Kraks Blå Bog

Gravsted: Afdeling K, rk. 1 , nr. 45

Indhegning:

Type: Hæk, thuja

Bemærkninger: Hækken er sat som baghæk.

Hjemfaldsdato: 31-12-70

Registrators bemærkninger:

Trækorset bør istandsættes.

Monument

Bevaringskriterier: a,c,g

Bevaringsprioritet: P3 M2

Indskrift:

Maria / Olrik / * 14 . 1 . 1877 / + 28 . 3 . 1901 /
maleren / Sigurd / Olrik / * 20 . 6 . 1874 / + 2 . 6 .
1921 / Hanne / Elisabeth / Olrik / * 24 . [?] . 1873 / +
20 . 2 . 1935 / Maleren / Harald / Olrik / * 9 . [?] . 1884
/ + 14 . 9 . 19[??] / Gudrun / Olrik / * 18 . 9 . 1878 / +
20 . 5 . 1961

Roller

Olrik, Sigurd, maler. (Afdød, kendt person)

Litteraturhvisning: Weilbach, 4. udg. (3. udg.)

Olrik, Jørgen Christian Fenger, arkitekt. (Afdød, kendt person)

Litteraturhvisning: Weilbach, 4. udg. (3. udg.)

Bemærkninger: Intet monument.

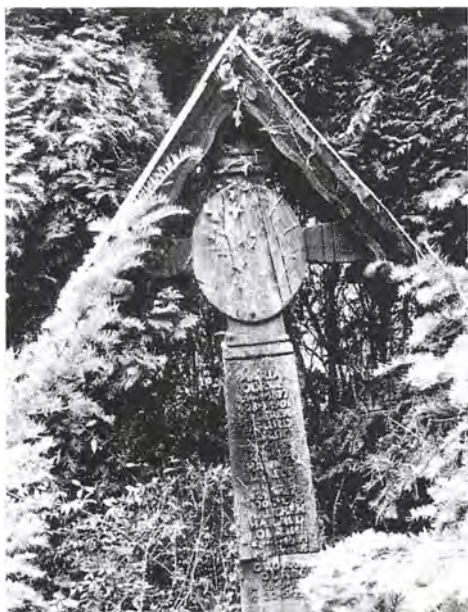

Gravsted: Afdeling K, rk. 1 , nr. 51

Indhegning:

Type: Hæk, taks

Hjemfaldsdato: 31-12-2100



Monument

Bevaringskriterier: a,g

Bevaringsprioritet: P3

Indskrift:

Johanne Bang / født Gautier / * 1 august 1856 / + 30 september 1902 / Ingeborg Bang / født Grauer / * 12 juli 1882 / 30 mai 1930 / Axel Bang / * 14 juni 1857 / + 6 januar 1842

[postament] Axel Bangs / familiegravsted

Roller

Bang, Axel, advokat. (Afdød, kendt person)

Litteraturhenvi­ning: Dansk Biografisk Leksikon, 3. udg. (2 udg.)

Gravsted: Afdeling K, rk. 2 , nr. 1B

Hjemfaldsdato: 31-12-89

Monument

Bevaringskriterier: c

Bevaringsprioritet: M2

Indskrift:

Christian Hjorth / 1881 1951 / Karen Hjorth / 1881 1969

Gravsted: Afdeling K, rk. 2 , nr. 20

Indhegning:

Type: Hæk, taks

Hjemfaldsdato: 31-12-99



Monument

Bevaringskriterier: e

Bevaringsprioritet: M4

Indskrift:

Togfører / David Ottesen / * 19-3-1854 + 14-1-1902 / Karen Ottesen / * 24-10-1853 + 14-2-1909 / Salige ere de døde, / som dø i Herren. [Åb. 14,13]

Gravsted: Afdeling K, rk. 2, nr. 22

Indhegning:
Type: Andet
Bevaringskriterier: b
Bevaringsprioritet: M3

Bemærkninger: Lav mur med mænderbort og Georgs-kors-afslutninger på siderne af monumentet. Profiler og dekorative afslutninger på de øvrige sider. Gennembrudte Georgkors på alle sider. Bronzelåge.

Hjemfaldsdato: 31-12-2002

Monument
Bevaringskriterier: b
Bevaringsprioritet: M3

Indskrift:
Familiegravsted / for / skuespiller / Adolf Svendsen / og hustru / Sofie født Jensen. / 1902 - 2002



Gravsted: Afdeling K, rk. 2, nr. 30

Indhegning:
Type: Hæk, buksbom
Hjemfaldsdato: 31-12-98

Monument
Bevaringskriterier: g
Bevaringsprioritet: P2

Indskrift:
Billedhugger / Rikard Magnussen / * 2. 4. 1885 + 26.
5. 1948 / Ellen Magnussen / * 6. 5. 1879 + 9. 1. 1956

Roller
Magnussen, Rikard, billedhugger. (Afdød, kendt person)
Litteraturhenvisning: Dansk Biografisk Leksikon, 3. udg. (2. udg.), Weilbach, 4. udg. (3. udg.)

Gravsted: Afdeling K, rk. 2 , nr. 36

Indhegning:

Type: Hæk, liguster

Hjemfaldsdato: 31-12-2005

Antal øvrige monumenter på gravstedet: 3 liggesten.



Monument

Bevaringskriterier: a,c,g

Bevaringsprioritet: P2 M2

Indskrift:

Architekt . / Valdemar . / Koch . * . 20 . octbr . 1852 . /
+ . 24 . febr . 1902 . / Anina . Koch . / f . 18 . juni .
1857 . / 22 . august . 1910 . / Emil . Koch . / * . 8 .
juni . 1889 / + . 14 . dabr . 1944

Roller

Koch, Valdemar, arkitekt. (Afdød, kendt person)

Litteraturhenvisning: Dansk Biografisk Leksikon, 3. udg. (2. udg.), Weilbach, 4. udg. (3. udg.)

Koch, Valdemar, arkitekt. (Kunstner, skaber)

Bemærkninger: Eva de la Fuente Pedersen: 'Tradition og Fornyelse'. Kirkegårdskultur 2000, s.53, fig. 6.

E. Nielsens Mekaniske Stenhuggeri, stenhugger. (Kunstner/håndværker, udøver)

Gravsted: Afdeling K, rk. 3 , nr. 3

Indhegning:

Type: Gitter, støbejern

Bevaringskriterier: b

Bevaringsprioritet: M4

Bemærkninger: Fundament af cement, 3 x 3 fag, dekoration består af buer og spidser, sortlakeret.

Hjemfaldsdato: 31-12-2000

Registrators bemærkninger:

Antal øvrige monumenter på gravstedet: 2 tavler.

Monument

Bevaringskriterier: a,b

Bevaringsprioritet: M4

Indskrift:

Jonas Hansen / f. 20 juni 1836 / d. 30 juni 1902. /
Elna Hansen / f. 28 marts 1879 / d. 13 februar 1903. /
Ida Hansen / f. 8 juli 1837 / d. 3 juni 1906. / Aug. Vilh.
Hansen / f. 26 juni 1870 / d. 7 oktober 1932

Gravsted: Afdeling K, rk. 3 , nr. 4

Indhegning:

Type: Gitter, støbejern

Bevaringskriterier: c

Bevaringsprioritet: M3

Bemærkninger: Jernfundament, 5 x 2 fag, ingen dekoration, sortlakeret, indskrift på lågen: "Sørensens familiegravsted", fabrikkskilt på fundament ikke læsbart.

Hjemfaldsdato: 31-12-2002

Registrators bemærkninger:

Antal øvrige monumenter på gravstedet: 1 stele.

Ønske om totalbevaring da indhegning og gravsten udgør helhed.

Monument

Bevaringskriterier: a,c

Bevaringsprioritet: M3

Indskrift:

Her hviler / min kære mand / musiklærer / A . Vald . Sørensen / * . 27 . decbr . 1866 . / + . 9 . juli . 1902

Roller

E. Nielsens Mekaniske Stenhuggeri, stenhugger. (Kunstner/håndværker, udøver)

Koch, Valdemar, arkitekt. (Kunstner, skaber)

Gravsted: Afdeling K, rk. 3 , nr. 11

Indhegning:

Type: Andet

Bevaringskriterier: b

Bevaringsprioritet: M3

Bemærkninger: Børner med stænger på granitfundament. Stængerne er forbundet til monumentet, og børnerne er samme materiale som dette.

Hjemfaldsdato: 31-12-2000

Registrators bemærkninger:

Antal øvrige monumenter på gravstedet: 1 skråsten.

Ønske om totalbevaring indhegning og monument danner helhed.

Monument

Bevaringskriterier: a,g

Bevaringsprioritet: P1

Indskrift:

Frederik . Lange . Grundtvig . / f . 15 . mai . 1854 - d . 21 . marts . 1903 / _ / Vor . tro . er . den . seier . / som . har . overvundet . verden . i . Joh . 5 . 4 . / _ / Alt . af . Guds . naade . / Birgitta . Christina . Grundtvig / født . Nilsson . / f . 7 . marts . 1848 - d - 16 . september . 1905 / reist . af . venner . i . Danmark .

Roller

Grundtvig, Frederik Lange, præst i USA, folklorist. (Afdød, kendt person)

Litteraturhenvisning: Den Store Danske Encyklopædi

Venner i Danmark, (donator)



Gravsted: Afdeling K, rk. 3 , nr. 14

Indhegning:

Type: Hæk, taks

Hjemfaldsdato: 31-12-2000

Monument

Bevaringskriterier: e,g

Bevaringsprioritet: P4 M4

Indskrift:

Oscar Rechendorff / * 7 okt. 1864 + 16 aug. 1954 /
Valborg Rechendorff / f. Baadsgaard / * 27 marts
1872 + 26 nov. 1959 / Begge elsket fra fødsel til grav
/ savnet af alle der kendte jer.

Roller

Rechendorff, Oscar, direktør. (Afdød, kendt person)

Litteraturhenviing: Kraks Blå Bog

Gravsted: Afdeling K, rk. 3 , nr. 20

Hjemfaldsdato: 31-12-2002



Monument

Bevaringskriterier: a,f

Bevaringsprioritet: M2

Indskrift:

Murmester / Carl Rudolph Ette / * 1 september 1826 /
+ 29 august 1902 / og hustru / Laura Olivia / født
Unger / * 2 september 1838 / + 11 august 1912

Gravsted: Afdeling K, rk. 3 , nr. 28

Indhegning:

Type: Hæk, taks

Hjemfaldsdato: 31-12-2005

Antal øvrige monumenter på gravstedet: 1 liggesten
og 2 små blokke.

Monument

Bevaringskriterier: g

Bevaringsprioritet: P1

Indskrift:

Gerda Pedersen / f. Beckmann / f. 1. 5. 1874 i
Kalmar / d. 5. 2. 1943 i København / Peder Jørgen /
Pedersen / f. 8. 4. 1870 i Veterslev / d. 5. 3. 1962 i
København

Roller

Pedersen, Peder Jørgen, minister, borgmester.

(Afdød, kendt person)

Litteraturhenviing: Den Store Danske Encyklopædi

Gravsted: Afdeling K, rk. 3 , nr. 32

Indhegning:

Type: Hæk, taks

Bemærkninger: Fortil og sider: lav hæk; bagtil: høj hæk.

Hjemfaldsdato: 31-12-2001

Monument

Bevaringskriterier: a,g

Bevaringsprioritet: P1

Indskrift:

E. J. Sommerfeldt / * 5 februar 1842, / + 18 april 1903. / Fernanda Sommerfeldt / f. Dreyer / * 9 december 1859, / + 25 august 1834.

Roller

Sommerfeldt, E., officer. (Afdød, kendt person)

Litteraturhenvisning: Den Store Danske Encyklopædi

Gravsted: Afdeling K, rk. 3 , nr. 33

Hjemfaldsdato: 31-12-94

Antal øvrige monumenter på gravstedet: 1

Monument

Bevaringskriterier: g

Bevaringsprioritet: P1

Roller

Hauch, Ludvig Alfred, forstinspektør. (Afdød, kendt person)

Litteraturhenvisning: Den Store Danske Encyklopædi

Bemærkninger: Der er intet monument over Ludvig Alfred Hauch

Gravsted: Afdeling K, rk. 4 , nr. 1

Indhegning:

Type: Gitter, smedejern

Bevaringskriterier: c

Bevaringsprioritet: M2

Bemærkninger: Fundament af tilhugget granit, 8 x 6 fag, dekoration består af bånd ophængt i kvast med kogle, mellem stavene klokker, sortlakeret. Desuden afsluttes gitret med en bronzekant øverst hele vejen rundt. Låge af bronze, placeret mellem to granitborner.

Hjemfaldsdato: 31-12-77

Registrators bemærkninger:

Antal øvrige monumenter på gravstedet: 1 liggsten.

Gravstedet måler 75 kvadratmeter og er således usædvanligt alene ved sin størrelse.

Monument

Bevaringskriterier: g

Bevaringsprioritet: P2

Indskrift:

Christian / Steen / Hasselbalch / * 27' febr. 1851 / + 7' aug. 1925 / Hugo / Helms / Hasselbalch / * 29' maj 1888 / + 14' novbr. 1957

Roller

Hasselbalch, Chr., grosserer. (Afdød, kendt person)

Litteraturhenvisning: Dansk Biografisk Leksikon, 3. udg. (2 udg.)

Gravsted: Afdeling K, rk. 4 , nr. 2

Indhegning:
Type: Gravlåge
Bevaringskriterier: c
Bevaringsprioritet: M3

Bemærkninger: Også hæk, taks.
Bronzelågen står mellem piller af rød granit.

Hjemfaldsdato: 31-12-2100

Registrators bemærkninger:
Antal øvrige monumenter på gravstedet: 2
Ønske om totalbevaring da gravlåge og monument udgør helhed.



Monument

Bevaringskriterier: f,g
Bevaringsprioritet: P2 M1

Indskrift:

Generalmajor / Louis le Maire / 25 . januar . 1836 - 12 . december . 1913 / Thora le Maire / f. Wittusen / 21 . december . 1843 - 3 . november . 1930

Roller

le Maire, Abraham Louis, officer. (Afdød, kendt person)
Litteraturhenvisning: Dansk Biografisk Leksikon, 3. udg. (2 udg.)
Clemmesen, Andreas, arkitekt. (Kunstner, skaber)

Forstudier:

Opmåling på Kunstakademiet, Samlingen af Arkitekturtegninger.

Monument

Bevaringskriterier: g
Bevaringsprioritet: P3

Indskrift:

Karen le Maire / f. Seemann / 1882 - 1937 / Professor dr. med. / Martin le Maire / 1867 - 1962

Roller

le Maire, Christen Martin, livlæge. (Afdød, kendt person)
Litteraturhenvisning: Dansk Biografisk Leksikon, 3. udg. (2 udg.)

Monument

Bevaringskriterier: g
Bevaringsprioritet: P2

Indskrift:

Louis le Maire / højesteretsdommer dr. jur. / 1. maj 1910 / 25. december 1972

Roller

le Maire, Christian Louis, højesteretsdommer. (Afdød, kendt person)
Litteraturhenvisning: Dansk Biografisk Leksikon, 3. udg. (2 udg.)

Monument

Bevaringskriterier: f,g
 Bevaringsprioritet: P4 M2

Indskrift:

Kriminalretsassessor / Paul-Louis le Maire / 23 . september . 1875 - 16 . april . 1919

Roller

le Maire, Paul-Louise, krimiasessor. (Afdød, kendt person)

Litteraturhenvisning: Kraks Blå Bog

Clemmesen, Andreas, arkitekt. (Kunstner, skaber)

Forstudier:

Opmåling af indskriften på Kunstakademiet, Samlingen af Arkitekturtegninger.

Gravsted: Afdeling K, rk. 4 , nr. 4

Indhegning:

Type: Gitter, smedejern med indsatte støbejernsdele
 Bevaringskriterier: b
 Bevaringsprioritet: M2

Bemærkninger: Granitfundament, fag: 8 (inkl. låge) x 12 (til siderne), Dekoration: volutter, blomster og bladornament, på stænger påsat blade med knopskud. Sortmalet. Fabriksskilt: "F.W. Dobersk og Søn (?) Strandstræde (75)"; Monogram "J C" på lågen.

Hjemfaldsdato: 31-12-2025

Antal øvrige monumenter på gravstedet: Seks
 liggelsen i diabas med afrundede granitfundamenter.

Monument

Bevaringskriterier: a,b
 Bevaringsprioritet: M3

Indskrift:

Grosserer / Peter . Iulius / Cloos / * 13 . septbr . 1833 . / + 11 . juli . 1901 . / læge / Oscar . Iacob . / Carl . Cloos / * 12 . juli . 1879 . / + 28 . december . 1925 . / Marie . Sofie . / Cloos / * 7 . marts . 1848 . / + 5 . april . 1932 .

[postament] Familiegravsted



Gravsted: Afdeling K, rk. 4 , nr. 5

Hjemfaldsdato: 31-12-91



Monument

Bevaringskriterier: f,g

Bevaringsprioritet: P2 M2

Indskrift:

Arkitekten / Vilhelm / Petersen / * 5 april 1830 / + 3 juli 1913 / og hustru / Louise / f. Lindegaard / * 30 december 1844 / + 31 august 1923

Roller

Petersen, Vilhelm, arkitekt. (Afdød, kendt person)
Litteraturhenvi-
sing: Dansk Biografisk Leksikon, 3. udg. (2.udg.), Weilbach, 4.udg. (3. udg.)

Novi, Cajus Theophilus, arkitekt, maler. (Afdød, kendt person)
Litteraturhenvi-
sing: Weilbach, 4. udg. (3. udg.)
Bemærkninger: Afdøde er ikke nævnt på monumentet.

Novi, Cajus Theophilus, arkitekt, maler. (Kunstner, skaber)

Bemærkninger: Stelen er signeret f.n.t.h. 'C. TH. NOVI'. Kopi efter H. V. Bissens gravminde over Cathinka Ancker (geng. i: Gravminder fra Københavns og Frederiksbergs Kirkegaard. 1912, s. 27).

Forstudier:

Anthemion er en kopi efter H.V Bissens monument over Cathinka Ancker + 1898. Det er gengivet i Gravminder fra Københavns og Frederiksbergs Kirkegaard. 1912, s. 27.

Gravsted: Afdeling K, rk. 4, nr. 11

Indhegning:

Type: Hæk, taks

Hjemfaldsdato: 31-12-2023

Monument

Bevaringskriterier: g

Bevaringsprioritet: P3

Indskrift:

Augusta . Rønne / født . Jeppesen / 30' marts . 1857.
+ 19' febr. 1914. / Snedkermester / N . Christian .
Rønne / 8' oktbr. 1848. + 12' juni . 1930. / Arkitekt /
Gerhard . Rønne / 6' marts . 1879. + 12' maj . 1955. /
Ines . Rønne / 9' juli 1890. + 29' marts . 1984.

Roller

Rønne, Gerhard, arkitekt. (Afdød, kendt person)

Litteraturhenvisning: Weilbach, 4. udg. (3. udg.)

Monument

Bevaringskriterier: g

Bevaringsprioritet: P2

Indskrift:

Direktør, ambassadør / Torben Rønne / * 14. 4. 1919
+ 19. 10. 1973 / Cons Rønne / * 26. 2. 1926 + 14. 2.
1976

Roller

Rønne, Torben, diplomat. (Afdød, kendt person)

Litteraturhenvisning: Dansk Biografisk Leksikon, 3.
udg. (2 udg.)

Gravsted: Afdeling K, rk. 4, nr. 13

Indhegning:

Type: Hæk

Hjemfaldsdato: 31-12-2006

Antal øvrige monumenter på gravstedet: 2 liggesten.



Monument

Bevaringskriterier: b,g

Bevaringsprioritet: P3 M3

Indskrift:

Vilhelm . Fischer / arkitekt / * 26 . januar . 1868 / +
14 . april . 1914 / Pax . dei
[postament] Mimi . Weber . Fischer / f. Schumacher /
* 15 . april . 1871 + 2 . mai . 1941

Roller

Fischer, Wilhelm, arkitekt. (Afdød, kendt person)

Litteraturhenvisning: Weilbach, 4. udg. (3. udg.)

Gravsted: Afdeling K, rk. 5, nr. 1

Hjemfaldsdato: 31-12-67

Registrators bemærkninger:

Topdekoration ligger på jorden. Monument og anlæg bør istandsættes og reetableres i overensstemmelse med gengivelsen i Architekten 1914, 16. årg. nr. 48, s. 479.



Monument

Bevaringskriterier: f,g
Bevaringsprioritet: P1 M1

Indskrift:

Architekten / Etatsraad professor / Alb. Jensen / født 25 december 1847 / død 26 juni 1913 / og hustru / Caroline Sofie / f. Nebelong / født 14 november 1848 / død 10 marts 1927 / ??? / Steffen Falkentorp / født 23 ??? 1882 død 13 maj 1924

Roller

Jensen, Albert, arkitekt. (Afdød, kendt person)
Litteraturhenvi­sing: Den Store Danske Encyklopædi

Falkentorp, Ole, arkitekt. (Kunstner, skaber)
Bemærkninger: Architecten. 16. årg., nr. 48. 1914, s. 479f.

Scheller, stenhugger. (Kunstner/håndværker, udøver)

Gravsted: Afdeling K, rk. 5, nr. 3

Indhegning:

Type: Hæk, liguster

Hjemfaldsdato: 31-12-2003

Monument

Bevaringskriterier: g
Bevaringsprioritet: P2

Indskrift:

Amalie Weitemeier / 1856 - 1913 / Harald Weitemeier / professor / 1846 - 1921 / Ludwig Weitemeier / 1887 - 1950

Roller

Weitemeier, Harald, topografisk forfatter. (Afdød, kendt person)
Litteraturhenvi­sing: Dansk Biografisk Leksikon, 3. udg. (2 udg.)

Gravsted: Afdeling K, rk. 6, nr. 12

Indhegning:
Type: Andet

Bemærkninger: Takshæk og røde granit borner med
bronzekæde.

Hjemfaldsdato: 31-12-2100

Antal øvrige monumenter på gravstedet: En flækket
natursten og en lille marmortavle.

Monument

Bevaringskriterier: g
Bevaringsprioritet: P1

Indskrift:

Professor / Jon Munch-Petersen / * 20 - 10 - 1873 +
20 - 2 - 1939 / Valfrid Palmgren / Munch-Petersen / *
3 - 6 - 1877 + 6 - 12 - 1967 / Rejst af Rønne Havn

Roller

Munch-Petersen, Valfrid Palmgren, filolog. (Afdød,
kendt person)

Litteraturhvisning: Den Store Danske Encyklopædi

Munch-Petersen, Jon Julius, vandbygningsingeniør.
(Afdød, kendt person)

Litteraturhvisning: Dansk Biografisk Leksikon, 3.
udg. (2 udg.)

Rønne Havn, (donator)



Gravsted: Afdeling K, rk. 7 , nr. 6

Indhegning:

Type: Hæk, taks

Hjemfaldsdato: 31-12-2003

Antal øvrige monumenter på gravstedet: En blok.



Monument

Bevaringskriterier: g

Bevaringsprioritet: P2

Indskrift:

Gymnastikinspektør / v. Universitetet / NCD Petersen / 29 april 1892 / 10 sept. 1975 / Cand.mag. / Agnete Bertram / 8 okt. 1893 / 14 marts 1983

Roller

Bertram, Agnete, gymnastikpædagog. (Afdød, kendt person)

Litteraturhenvi­ning: Dansk Biografisk Leksikon, 3. udg. (2 udg.)

Petersen, Niels, gymnastikinspektør. (Afdød, kendt person)

Litteraturhenvi­ning: Dansk Biografisk Leksikon, 3. udg. (2 udg.)

Monument

Bevaringskriterier: f

Bevaringsprioritet: M2

Indskrift:

Architekt / Viggo Bertram / 26 januar 1863 / 1 maj 1915 / Astrid Bertram / f. Wesenberg / 7 november 1864 / 26 maj 1930

Gravsted: Afdeling K, rk. 7 , nr. 12

Indhegning:

Type: Hæk, thuja

Bemærkninger: Baghækken er højere end resten.

Hjemfaldsdato: 31-12-2000



Monument

Bevaringskriterier: c

Bevaringsprioritet: M3

Indskrift:

Grosserer / Vilhelm / Sander / * 10 januar 1836 / + 26 december 1915 / Fanny / Sander / * 5 august 1853 / + 27 januar 1926 / Axel / Sander / * 17 august 1873 / + 2 juli 1923

Gravsted: Afdeling K, rk. 7, nr. 23

Hjemfaldsdato: 31-12-67

Registrators bemærkninger:

Bemærkninger til anlæggets tilstand: Monumentet bør stå mere fri af buske.

Monument

Bevaringskriterier: c,e
Bevaringsprioritet: M3

Indskrift:

S . P . V . Jacobsen / Fh inspektør / ved /
gratisstskolen / * . 31 . august . 1853 / + . 5 . februar .
1916 / Axeline . Jacobsen / f . Zimmermann / * . 2 .
januar .1857 / + . 9 . marts . 1927

Gravsted: Afdeling K, rk. 8, nr. 2

Indhegning:

Type: Borner med kæde

Bevaringskriterier: c

Bevaringsprioritet: M3

Bemærkninger: Bornerne og deres fundament er samme materiale som monumentet, og er forbundet til dette via kæderne.

Hjemfaldsdato: 31-12-2005

Antal øvrige monumenter på gravstedet: 1 tavle.

Monument

Bevaringskriterier: c
Bevaringsprioritet: M3

Indskrift:

J.P Caspersens / familiegravsted



Gravsted: Afdeling K, rk. 8, nr. 10

Indhegning:

Type: Natursten

Hjemfaldsdato: 31-12-2007

Monument

Bevaringskriterier: e
Bevaringsprioritet: M4

Indskrift:

Esther / 9 Jan. 1905 - 2 Febr. 1922 / Far Mor / 4. 7.
1876 17. 9. 1956 . 15. 12. 1879 23. 7. 1977 /
Johannes Dagny / 21. 2. 1902 2. 5. 1977 10. 3.
1902 6. 6. 1983 / Jeg er den gode hyrde / jeg kender
mine, og kendes af mine. (Joh. 10,14)
[postament] G.P. Nielsens / familiegravsted

Gravsted: Afdeling K, rk. 8 , nr. 13

Indhegning:

Type: Hæk, taks

Bemærkninger: Også forkant af tilhuggede sten.

Hjemfaldsdato: 31-12-2009

Monument

Bevaringskriterier: c

Bevaringsprioritet: M3

Indskrift:

Martha Stilling / f. Bay / Oberstlieutenant / Valdemar Stilling / Kjeld Stilling / Karin Stilling

Roller

Schannong, stenhugger. (Kunstner/håndværker, udøver)

Gravsted: Afdeling K, rk. 8 , nr. 14

Indhegning:

Type: Hæk, thuja

Hjemfaldsdato: 31-12-2001

Monument

Bevaringskriterier: b,e

Bevaringsprioritet: M3

Indskrift:

Indre=missionær / . H . Chr . Beck . / * . i . Stubbum .
i . Sønderjylland /...14 juni . 1856... / + paa
Frederiksberg / . 27 . oktober . 1916 . / . / efterdi . vi .
da . kender / herrens . frygt . søger . / vi . at . vinde .
mennesker /2 . cor 5 . 11 / Juliane . Marie . Beck . /
født Pedersen / * 5 . december . 1854 / + 30
december . 1936 / Rejst af / Indre=missions . venner

Roller

Indre=missions venner, (donator)

Gravsted: Afdeling K, rk. 9 , nr. 18

Indhegning:

Type: Borner med kæde

Bevaringskriterier: b

Bevaringsprioritet: M3

Bemærkninger: Bornerne og deres fundament er samme materiale som monumentet, og hænger sammen med dette via kæderne.

Hjemfaldsdato: 31-12-92

Monument

Bevaringskriterier: b,e

Bevaringsprioritet: M3

Indskrift:

Minde over / min kære Mand / vore Børns kærlige
Fader / Restauratør / Hans Johannes Hansen / * 25 .
10 . 1868 + 22 . 1 . 1917 / Og vor kære Moder /
Dorthea Marie Hansen / * 3 . 1 . 1867 + 14 . 1 . 1947 /
Elsket og savnet

Registrators bemærkninger:

Antal øvrige monumenter på gravstedet: 1 natursten.

Ønske om totalbevaring, da indhegning og monument udgør helhed.

Gravsted: Afdeling K, rk. 11 , nr. 3

Indhegning:
Type: Tilhuggede sten

Bemærkninger: Også 2 borner med kæde imellem ved indgangen.

Hjemfaldsdato: 31-12-88

Monument

Bevaringskriterier: f
Bevaringsprioritet: M3

Indskrift:

Else Kristence / Mathiasen / f. Bjerre / * 2. 12. 1922 +
2. 5. 1994

Antal øvrige monumenter på gravstedet: 1 blok.

Gravsted: Afdeling K, rk. 12 , nr. 3

Indhegning:
Type: Borner med kæde

Bemærkninger: Fortil: lav thuja-hæk, sider og bagtil: taks- og højere buksbom hæk.

Hjemfaldsdato: 31-12-2009

Monument

Bevaringskriterier: g
Bevaringsprioritet: P1

Indskrift:

Viceadmiral / O. J. M. Kofoed-Hansen / 1854 = 1918 /
og hustru / Sigrid Kofoed-Hansen / 1866 = 1934

Roller

Kofoed-Hansen, Otto J.M., søofficer. (Afdød, kendt person)
Litteraturhenvisning: Den Store Danske Encyklopædi

Antal øvrige monumenter på gravstedet: 2 natursten.

Gravsted: Afdeling K, rk. 13 , nr. 1

Indhegning:
Type: Hæk, buksbom

Hjemfaldsdato: 31-12-2006

Monument

Bevaringskriterier: g
Bevaringsprioritet: P2

Indskrift:

Alfred Jørgensens / familiegravsted

Roller

Jørgensen, Alfred Peter Carlsund, gæringsfysiolog,
laboratoriedirektør. (Afdød, kendt person)
Litteraturhenvisning: Dansk Biografisk Leksikon, 3.
udg. (2 udg.)

Gravsted: Afdeling K, rk. 13 , nr. 2

Indhegning:

Type: Gravlåge

Bevaringskriterier: b

Bevaringsprioritet: M3

Bemærkninger: Lågen er bronze og står mellem 2
borner i samme materiale som monumentet.

Hjemfaldsdato: 31-12-2017

Registrators bemærkninger:

Ønske om totalbevaring da gravlåge og monument
udgør helhed.

Monument

Bevaringskriterier: b,e,g

Bevaringsprioritet: P2 M3

Indskrift:

[midterfelt] Artom Rand / * 29. nov. 1880 + 15. dec.
1956 / Rigmor Rand / f. Aller / * 23. nov 1886 + 16.
juli 1967 / Gud er kærlighed / og hvo som bliver i
kærlighed / bliver i Gud og Gud i ham [1.
Johannesbrev 4, 16]

[inderste venstre pille] Ellinor Rand / * 1 . 10 . 1916 /
+ 31 . 7 . 1974

[inderste højre pille] Edith Jerris / * 15 . 5 . 1910 / + 2
. 9 . 1962

Roller

Rand, Artom, frugtimportør. (Afdød, kendt person)

Litteraturhenvisning: Dansk Biografisk Leksikon, 3.
udg. (2 udg.)

Gravsted: Afdeling K, rk. 13 , nr. 3

Indhegning:

Type: Gravlåge og hæk

Bevaringskriterier: f

Bevaringsprioritet: M2

Hjemfaldsdato: 01-01-2100

Registrators bemærkninger:

Mausolæet blev opført i 1920 som det andet på
kirkegården. Indgang og bygning danner helhed,
hvorfor anlægget bør bevares som sådan.

Monument

Bevaringskriterier: f,g

Bevaringsprioritet: M2

Indskrift:

[ingen indskrifter]

Roller

Holten, Carl, fabrikant. (Afdød, kendt person)

Litteraturhenvisning: Dansk Biografisk Leksikon, 3.
udg. (2 udg.)

Mathiesen, Aage, arkitekt. (Kunstner, skaber)



Gravsted: Afdeling K, rk. 13 , nr. 4

Hjemfaldsdato: 31-12-2004

Antal øvrige monumenter på gravstedet: To liggesten, rødgrå granit.

Monument

Bevaringskriterier: g
Bevaringsprioritet: P2

Indskrift:

Ingeniør / William Werner / * 18 marts 1854 - 10 august 1918 + / Anna Werner / f. Thorkilsen / * 23 august 1869 - 16 april 1954 +
[bagside] Rejst af / Entreprenør-foreningen

Roller

Werner, Julius William, ingeniør, entreprenør.
(Afdød, kendt person)
Litteraturhenviisning: Dansk Biografisk Leksikon, 3. udg. (2 udg.)

Entreprenør-foreningen, (donator)

Gravsted: Afdeling K, rk. 14 , nr. 16A

Indhegning:
Type: Hæk, thuja

Bemærkninger: Bronzelåge med granitborner ved indgang til gravsted.

Hjemfaldsdato: 31-12-2000

Monument

Bevaringskriterier: c
Bevaringsprioritet: M2

Indskrift:

Marie Sophie Nielsen / f. Halgreen / * 6 . 7 . 1856 + 20 . 10 . 1937 / F. Wilhelm Nielsen / * 25 . 9 . 1857 + 29 . 11 . 1945 / Gerda Marie / Halgreen-Nielsen / 1892 - 1980

Roller

Arvesen, Charles, billedhugger. (Kunstner, skaber)
Bemærkninger: Bronzerelief signeret og dateret 'CA - 33'.

Evan Jensens Bronzestøberi, (Bronzestøberi)

Gravsted: Afdeling K, rk. 15 , nr. 17

Hjemfaldsdato: 31-12-75

Monument

Bevaringskriterier: e
Bevaringsprioritet: M4

Indskrift:

Herren er min hyrde [Sl. 23, 1]
[postament] C. Larsen / Hanne Larsen

Gravsted: Afdeling K, rk. 16 , nr. 25

Indhegning:

Type: Hæk, taks

Hjemfaldsdato: 31-12-97

Antal øvrige monumenter på gravstedet: En
overskåren natursten.

Monument

Bevaringskriterier: b,e

Bevaringsprioritet: M3

Indskrift:

Restauratør / Frd. Carlsen / * 13 . 5 . 1858, + 5 . 7 .
1917 . / Han sov hen, som sol i høst gaar ned. / Max
Carlsen / * 7 . 11 . 1894 + 9 . 5 . 1947 / Marie Loise
Carlsen / * 1 . 10 . 1862 + 29 . 7 . 1950 / Caroline
Carlsen / * 19 . 10 . 1890 + 4 . 1 . 1953 / Fred

Roller

Grundtvig, Nicolai Frederik Severin, præst,
salmедигter. (Digter/forfatter (af citater på
gravmindet.))

Bemærkninger: Salme 726, v. 10 i Den danske
Salmebog.

Gravsted: Afdeling K, rk. 17 , nr. 7

Indhegning:

Type: Hæk, thuja

Hjemfaldsdato: 31-12-2002

Antal øvrige monumenter på gravstedet: 3 tavler.

Monument

Bevaringskriterier: b,e

Bevaringsprioritet: M3

Indskrift:

Enighed Kundskab Hjælp / Chr. L. Bruun /
Lokomotivfører, v. D.S.B. / f. 9 Juli 1862 / d. 4 Aug.
1917 / Marie Bruun / f. 8 Maj 1864 d. 30 Jan. 1928 /
Rejst af Kolleger

Roller

Kolleger, (donator)

Gravsted: Afdeling K, rk. 18 , nr. 25

Hjemfaldsdato: 31-12-82

Monument

Bevaringskriterier: b

Bevaringsprioritet: M4

Indskrift:

[på søjle] Du var / mit livs sol

[på sokkel] Grosserer / Niels Erichsens / Gravsted

Gravsted: Afdeling K, rk. 20 , nr. 10

Indhegning:

Type: Tilhuggede sten

Hjemfaldsdato: 31-12-2030



Monument

Bevaringskriterier: b

Bevaringsprioritet: M4

Indskrift:

Otto / Schjertzer / 1854 - 1918 / Julie / Schjertzer / 1854 - 1933

Monument

Bevaringskriterier: c

Bevaringsprioritet: M4

Indskrift:

Anna Nielsen / f. Schjertzer / 1891 - 1958 / O. C. Nielsen / 1879 - 1967

Gravsted: Afdeling K, rk. 20 , nr. 12

Indhegning:

Type: Gitter, smedejern med indsatte støbejernsdele

Bevaringskriterier: b

Bevaringsprioritet: M4

Bemærkninger: Ni fags gitter inkl. låge, spiralsnoede stænger, arabesk, fransk lilje, rhombe på bornetop, sort malet, intet skilt.

Hjemfaldsdato: 31-12-2016

Monument

Bevaringskriterier: b

Bevaringsprioritet: M4

Indskrift:

Kære Mor / Stella Vesterby / Pedersen / * 18 . 2 . 1922 / + 4 . 4 . 1996 / Tak for alt



Gravsted: Afdeling K, rk. 20 , nr. 19

Indhegning:
 Type: Klinker
 Bevaringskriterier: f
 Bevaringsprioritet: M1

Bemærkninger: Kant af hvide kalksten.

Hjemfaldsdato: 31-12-96

Registrators bemærkninger:
 Ønske om totalbevaring: Gravstedets indramning er en del af en samlet kunstnerisk helhedsplan.
 Bemærkninger til anlæggets tilstand: Der bør være frit udsyn til hele monumentet.

Monument
 Bevaringskriterier: f,g
 Bevaringsprioritet: P1 M1

Indskrift:
 Peter Nansen
 [på bagsiden] Rejst af venner

Roller
 Nansen, Peter, forfatter, forlagsdirektør. (Afdød, kendt person)
 Litteraturhenvisning: Den Store Danske Encyklopædi

Tegner, Rudolph, billedhugger. (Kunstner, skaber)
 Bemærkninger: Portrætrelief i bronze signeret 'R. Tegner'.

Schmidt, Nic, billedhugger. (Kunstner/håndværker, udøver)

Venner, (donator)

Forstudier:
 Tegninger og korrespondance i Tegner Museets arkiv. Gipsmodel af monumentet på Tegner Museet.

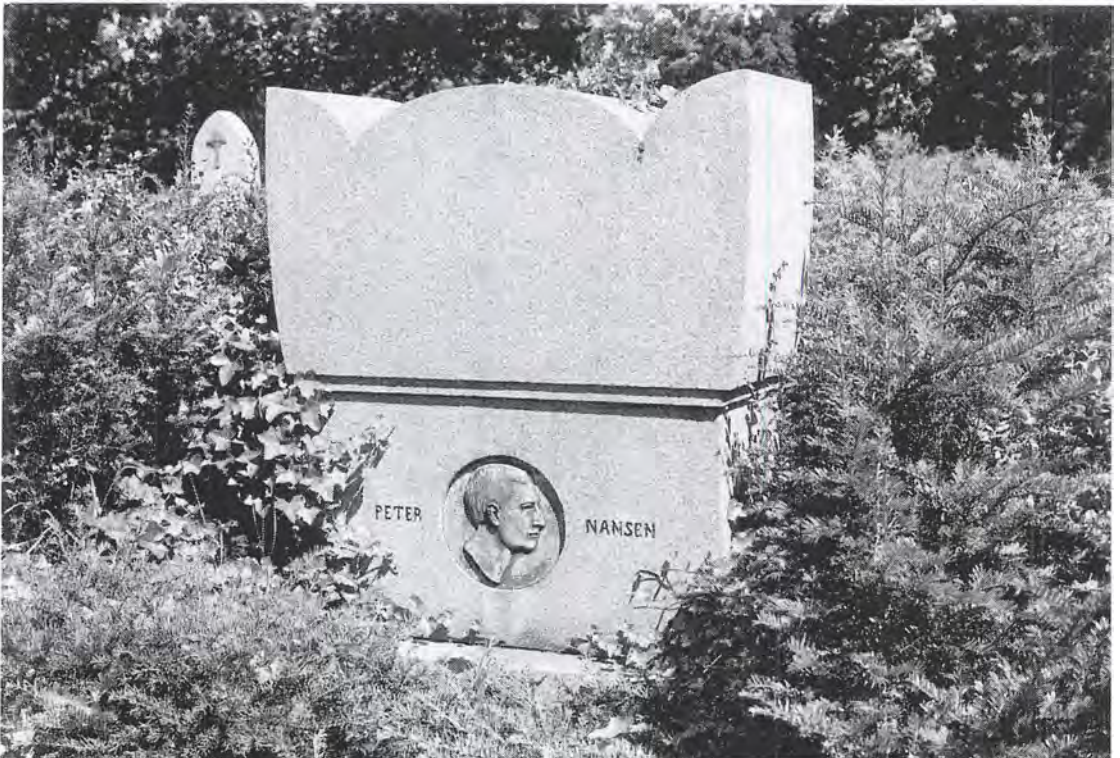

Samlet bedømmelse

I kirkegårdens nordøstlige hjørne ligger afdeling L, hvis ældste del blev taget i brug 1908-10 (række 1-5). Den resterende del blev anlagt mellem 1920 og -23 med en murstensmur som afgrænsning ud mod Rektorparken. Der gælder særlige regler for rækken op til muren. Her må kun lægges liggesten eller opsættes epitafier 25 cm fra murens dæksten. Materialet må ikke være sort granit eller hvid marmor og sidehækkene skal være af buksbom og forkanten af sten.

Ideen til muren og dens særlige gravmindetype synes at være arkitekt Holger Jacobsens. Vi har fundet signerede tegninger på Samlingen af Arkitekturtegninger på Kunstakademiet, der viser projektering af muren, forslag til gravstedsindretning samt et par forslag til epitafier. Der er ikke bevaret eksempler på Holger Jacobsens epitafier, men enkelte andre vægtavler er bevaret. De er udført i lys travertin, og flere af dem bærer præg af at være arkitekttegnede. Desværre er hjemfaldne gravsteder blevet tilplantet med buske, som dækker for udsynet til epitafieme.

På afdelingen er begravet flere kendte personer, eksempelvis diplomaten Herluf Zahle og den socialistiske arbejderbevægelses grundlægger, Louis Pio. Datteren, Sylvia Pio, som også er begravet på afdelingen, er et eksempel på en kvinde, der gennem Kvindebiografisk Leksikon har fået en profil i det personalhistoriske landskab. Det samme gælder forstanderinden Anna Sørensen.

Holger Wederkinch er repræsenteret på afdeling K med sit eget familiegravsted, et af kirkegårdens største. På afdeling L findes et mere ydmygt gravminde fra hans hånd. Det er et bronzeportræthoved af forfatteren Axel Juel på en trekantformet sokkel i rød sandsten. På portræthovedets base står 'Glæden, Sorgen og Lykken', titlen på et af Axel Juels tidlige digte og på en digtsamling udgivet i 1934. Mens Wederkinchs monument er kendt fra den kunsthistoriske litteratur, synes registreringen at have bragt hidtil ukendte værker af kirkegårdens arkitekt, Hans Jørgen Holm, og af Andreas Clemmensen, frem i lyset. Signerede tegninger på Samlingen af Arkitekturtegninger viser, at Holm står bag guldmedemester Jørgen Dalsgaards stele (L-3-27), og at Andreas Clemmensen står for det særprægede mindesmærke over arkitekt Emanuel Christel Fleischer (L-4-47).

Den attiske stele over litteraten Frederik Reinholdt Friis er fra afdelingens første tid. Der er behov for en snarlig konserverende behandling af sandstenen, hvis det bevaringsværdige monument ikke skal forvitte endnu mere, end det allerede er tilfældet.



L-4-47

Gravsted: Afdeling L, rk. 2, nr. 30

Indhegning:

Type: Hæk, taks

Hjemfaldsdato: 31-12-2002

Registrators bemærkninger:

Antal øvrige gravsten på gravstedet: 1 liggesten.



Monument

Bevaringskriterier: f,g

Bevaringsprioritet: P2 M1

Indskrift:

. Skolemanden . / kunsthistorikeren / Sigurd Müller / 21 - 12 - 1844 . 2 - 12 - 1918 / Maria Louise / f. Biering / 20 - 12 - 1844 . 18 - 11 - 1908 / Fra . venner . og . elever

Roller

Müller, Sigurd, forfatter, rektor, kunst- og litteraturhistoriker. (Afdød, kendt person)

Litteraturhenvisning: Dansk Biografisk Leksikon, 3. udg. (2 udg.)

Martin-Hansen, Carl, billedhugger. (Kunstner, skaber)

Bemærkninger: Portrætrelief i bronze signeret og dateret 'CMH./1915'. - Skønvirke. Meddelelser fra Selskabet for Dekorativ Kunst. 1917, s. 29.

Monument

Bevaringsprioritet: P2

Indskrift:

Paul Læssøe Müller / 28. 11. 1878 - 11. 2. 1957 /

Ester Læssøe Müller / 11. 4. 1894 - 2. 7. 1982

Roller

Læssøe Müller, Paul, forfatter, journalist. (Afdød, kendt person)

Litteraturhenvisning: Dansk Biografisk Leksikon, 3. udg. (2 udg.)

Gravsted: Afdeling L, rk. 2, nr. 44

Indhegning:

Type: Gitter, støbejern

Bevaringskriterier: c

Bevaringsprioritet: M4

Bemærkninger: Jernfundament, 3 x 2 fag, sortmalet.

Hjemfaldsdato: 31-12-2009

Monument

Bevaringskriterier: b

Bevaringsprioritet: M4

Indskrift:

Grosserer / Johan Serdin Hansen / * 9. 9. 1833 / +

28. 4. 1909

Gravsted: Afdeling L, rk. 2 , nr. 47

Indhegning:
Type: Borner med kæde
Hjemfaldsdato: 31-12-2000

Monument

Bevaringskriterier: b
Bevaringsprioritet: M4

Indskrift:

[på sten] Laurits Bang / * 22 maj 1857 + 15 febr. 1931. / Anna Bang / f. Kieding / * 17 juni 1865 + 23 jan. 1926
[på urne] Leif Bang / * 14 novbr. 1898 / + 31 oktbr. 1911

Gravsted: Afdeling L, rk. 2 , nr. 54

Hjemfaldsdato: 31-12-89

Monument

Bevaringskriterier: b,g
Bevaringsprioritet: P3

Indskrift:

Nilaus Fristrup / f. 24 septbr. 1836, / d. 15 juni 1909. / Caterina Fristrup / f. 12 april 1853, / d. 20 marts 1931.

Roller

Fristrup, Nilaus, maler. (Afdød, kendt person)
Litteraturhenvi­sing: Weilbach, 4. udg. (3. udg.)

Gravsted: Afdeling L, rk. 3 , nr. 19

Indhegning:
Type: Hæk, taks
Hjemfaldsdato: 31-12-93

Monument

Bevaringskriterier: c,e
Bevaringsprioritet: M3

Indskrift:

[venstre side] Soldatermissionær / A. F. V. D. AA Kühle / * 5. 7. 1877 + 4. 6. 1943 / Vær tro indtil døde / saa vil jeg give dig livets krone
[midtfor] Reist af / soldaternes venner / i Danmark
[højre side] Margrethe V. D. AA Kühle / * 19. 6. 1872 + 26. 6. 1952 / Takker i alle forhold

Roller

Soldaternes venner, (donator)



Gravsted: Afdeling L, rk. 3 , nr. 22

Hjemfaldsdato: 31-12-73

Monument

Bevaringskriterier: e,g
Bevaringsprioritet: P2 M3

Indskrift:

Anna . Sørensen / kommunelærerinde /
forstanderinde / for / Marthahjemmet / * 17 . juni .
1853 / + 29 . oktober . 1909 / Jeg . lever . og . I /
skulle . leve . [Joh. 14, 19]

Roller

Sørensen, Anna, forstanderinde. (Afdød, kendt person)
Litteraturhenvisning: Dansk Kvindebiografisk Leksikon

Gravsted: Afdeling L, rk. 3 , nr. 27

Indhegning:
Type: Hæk, taks

Hjemfaldsdato: 31-12-2009

Antal øvrige monumenter på gravstedet: 2 steler.

Monument

Bevaringskriterier: f,g
Bevaringsprioritet: P4 M2

Indskrift:

Legatstifteren / guldsmedemester / Jørgen Dalsgaard
/ født i Viborg 20 september 1831 / død i København
9 december 1909

Roller

Larsen, Hans og Jørgen, stenhuggere.
(Kunstner/håndværker, udøver)
Dalsgaard, Jørgen, guldsmedemester. (Afdød, kendt person)
Litteraturhenvisning: Kraks Fonds- & Legatvejviser, 6. udg.

Holm, Hans Jørgen, arkitekt. (Kunstner, skaber)

Forstudier:

Tegninger på Kunstakademiet, Samlingen af
Arkitekturtegninger.

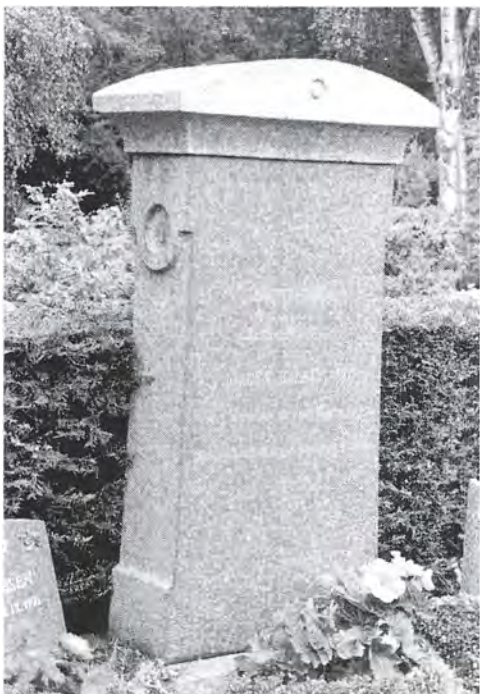

Gravsted: Afdeling L, rk. 3 , nr. 34

Indhegning:

Type: Hæk, buksbom

Hjemfaldsdato: 31-12-2008

Monument

Bevaringskriterier: g

Bevaringsprioritet: P2

Indskrift:

Professor, dr. phil. / R. af Dbg. 1 / Svend Ellehøj / 8.
9. 1924 - 28. 1. 1988

Roller

Ellehøj, Svend Åge Jensen, historiker, professor.
(Afdød, kendt person)

Litteraturhenvi­sing: Dansk Biografisk Leksikon, 3.
udg. (2 udg.)

Gravsted: Afdeling L, rk. 3 , nr. 36

Registrators bemærkninger:

Gravstedet har intet hjemfaldsår hvilket tyder på, at stelen oprindeligt har stået et andet sted på kirkegården. Stelen trænger til istandsættelse.



Monument

Bevaringskriterier: c,g

Bevaringsprioritet: P2 M2

Indskrift:

Til minde om / litteraten / F: R. Friis / M C C M X X X V I -
M C M X / [??]ne frustra[??] / V I X I S S E E V I D[??]

Roller

Friis, Frederik Reinholdt, litterat. (Afdød, kendt person)

Litteraturhenvi­sing: Dansk Biografisk Leksikon, 3.
udg. (2 udg.)

Gravsted: Afdeling L, rk. 3, nr. 43

Indhegning:

Type: Tilhuggede sten

Bemærkninger: Stenene er samme materiale som monumentet.

Hjemfaldsdato: 31-12-96



Monument

Bevaringskriterier: b,g

Bevaringsprioritet: P3 M4

Indskrift:

[1. felt fra venstre] Frederik J. V. Petersen / * 20. 4. 1837 + 13. 12. 1909 / Alma Petersen / * 8. 4. 1858 + 10. 10. 1933 / Edith Lokrantz / * 15. 10. 1886 + 22. 4. 1925 / Helga Bast / * 4. 7. 1882 + 1. 9. 1956 / Jane Newman / * 8. 8. 1934 + 11. 6. 1957
 [2. felt] Niels I. Quistgaard / ' 5. 5. 1925 / Faldet i Korea 26. 10. 1952 / Paul Meisen / * 13. 8. 1914 + 3. 10. 1967 / Birgit Meisen / * 4. 10. 1921 + 3. 10. 1967
 [3. felt] Holger Laage-Petersen / * 28. 5. 1885 + 17. 2. 1949 / Gertrude Laage-Petersen / 20. 10. 1892 + 8. 3. 1974 / Fanny Rée / * 15. 12. 1892 + 14. 3. 1983 / Kate Owren / * 5. 9. 1890 + 22. 1. 1983
 [4. felt] Knud J. Holm / * 6. 11. 1880 + 22. 2. 1947 / Elisabeth Holm / * 4. 1. 1888 + 4. 9. 1973 / Frederik T. Skov / * 11. 1. 1894 + 15. 9. 1973 / Grete Skov / * 27. 3. 1911 + 9. 5. 1989

Roller

Laage-Petersen, Holger, grosserer. (Afdød, kendt person)

Litteraturhenvisning: Dansk Biografisk Leksikon, 3. udg. (2 udg.)

Gravsted: Afdeling L, rk. 3, nr. 49

Indhegning:

Type: Hæk, buksbom

Hjemfaldsdato: 31-12-2005

Monument

Bevaringskriterier: e

Bevaringsprioritet: M3

Indskrift:

Viceskoleinspektør / P. K. Harboe Andersen / * I Thy 23. 1. 1900 + I Kbhvn. 1. 1. 1972 / Marie Harboe Andersen / * I Hemmet 22. 12. 1901 + I Kbhvn. 1. 10. 1980 / " - I skyggedalen du gaa med "

Roller

Allen, James, frikirkepræst. (Digter/forfatter (af citater på gravmindet.))

Gravsted: Afdeling L, rk. 4 , nr. 35

Indhegning:

Type: Hæk, thuja

Hjemfaldsdato: 31-12-2005

Monument

Bevaringskriterier: c

Bevaringsprioritet: M3

Indskrift:

Stud. polyt / Folke / Vilstrup / * 15 . 11 1926 / + 6 . 8
1951 / Aage Vilstrup / * 14 . 9 1885 / + 2 . 4 1953 /
Vilda / Vilstrup / * 7 . 8 1892 / + 17 . 11 1980

Gravsted: Afdeling L, rk. 4 , nr. 47

Indhegning:

Type: Hæk, thuja

Hjemfaldsdato: 31-12-98

Antal øvrige monumenter på gravstedet: 1 liggesten.

Monument

Bevaringskriterier: f,g

Bevaringsprioritet: P3 M1

Indskrift:

Emanuel Fleischer / * 30 . november . 1850 . / + . 8 .
januar . 1911 . / Venner satte dette minde

Roller

Clemmesen, Andreas, arkitekt. (Kunstner, skaber)

Fleischer, Emanuel Christel, arkitekt. (Afdød, kendt person)

Litteraturhenvisning: Weilbach, 4. udg. (3. udg.)

Venner, (donator)

Forstudier:

Tegninger på Kunstakademiet, Samlingen af
Arkitekturtegninger.

Gravsted: Afdeling L, rk. 5 , nr. 12

Indhegning:

Type: Hæk, thuja

Hjemfaldsdato: 31-12-2003

Antal øvrige monumenter på gravstedet: 1 natursten,
overskåret.

Monument

Bevaringskriterier: e

Bevaringsprioritet: M4

Indskrift:

Ingeniør / K. E. Pedersen / * 10. 2. 1905 + 26. 12.
1963 / Ingrid / Kildebæk - Pedersen / * 25. 1. 1907 +
26. 9. 1991

[postament] Hvis mismods taager, hvor du end dig
vender, / dit øje slører, saa kun graat du ser, / da grib
det første solstrefj, Gud dig sender, / og tab ej modet,
der vil komme fler.

Gravsted: Afdeling L, rk. 5, nr. 35

Indhegning:

Type: Hæk, buksbom

Hjemfaldsdato: 31-12-2002

Monument

Bevaringskriterier: g

Bevaringsprioritet: P2

Indskrift:

Sylvia Pio / f. 29 . 11 . 1878 / d. 24 . 4 . 1932 / En tak fra / Socialdemokratiske / Kvinder

Roller

Pio, Sylvia, (Afdød, kendt person)

Litteraturhenvisning: Dansk Kvindebiografisk Leksikon

Socialdemokratiske Kvinder, (donator)

Gravsted: Afdeling L, rk. 5, nr. 36

Indhegning:

Type: Hæk, buksbom

Bemærkninger: Lav buksbom-hæk.

Hjemfaldsdato: 31-12-2021

Monument

Bevaringskriterier: g

Bevaringsprioritet: P1

Indskrift:

Louis Pio / Socialdemokratiet / satte sin / grundlægger / dette minde. / 1871 - 1921

Roller

Pio, Louis, socialistisk organisator. (Afdød, kendt person)

Litteraturhenvisning: Den Store Danske Encyklopædi

Socialdemokratiet, (donator)

Breinholt, Ejnar, billedhugger. (Kunstner, skaber)



Gravsted: Afdeling L, rk. 6, nr. 1

Hjemfaldsdato: 31-12-97

Monument

Bevaringskriterier: g

Bevaringsprioritet: P3

Indskrift:

Ingeborg Høyrup / 1906 - 1973

Roller

Høyrup, Ingeborg Cathrine, maler. (Afdød, kendt person)

Litteraturhenvisning: Weilbach, 4. udg. (3. udg.)

Gravsted: Afdeling L, rk. 7 , nr. 22

Hjemfaldsdato: 31-12-93

Monument

Bevaringskriterier: c,e
Bevaringsprioritet: M2

Indskrift:

Mejeriejer / Jens Morten / Nielsen / * 6 - 10 - 1879 +
30 - 8 - 1920 / og hustru / Nielsine Sophie / Nielsen / *
2 - 4 - 1878 + 12 - 12 - 1964 / Hold fast ved det du
har / at ingen skal tage din krone

Roller

E. Nielsens Mekaniske Stenhuggeri, stenhugger.
(Kunstner/håndværker, udøver)

Gravsted: Afdeling L, rk. 7 , nr. 33

Indhegning:
Type: Hæk, taks

Hjemfaldsdato: 31-12-2100



Monument

Bevaringskriterier: c,e
Bevaringsprioritet: M3

Indskrift:

[venstre del] Til minde om / min kære hustru /
Kathrine Schou / f. Jørgensen / * 1 dec. 1862 + 14
okt. 1920.
[midterdel] Herren gav / Herren tog / Herrens navn /
være lovet (Job 1, 21) / - / Fabrikant / Alfred Schou / *
18 decbr. 1860 / + 21 august 1933 / - / A. Schous /
familiegravsted
[højre del] Til minde om / min kære hustru / Dagmar
Vilhelmine / Jensine Schou / f. Christensen / * 16
sept. 1865 + 17 feb. 1933

Gravsted: Afdeling L, rk. 8 , nr. 27

Indhegning:
Type: Hæk, taks

Bemærkninger: Desuden to børner med kæde.

Hjemfaldsdato: 31-12-2007

Monument

Bevaringskriterier: b,c
Bevaringsprioritet: M3

Indskrift:

Vor kære søn / Alfred Svendsen / * 11 - 5 1906 +
14 - 4 1943 / Min kære mand / Karl Svendsen / * 6 - 5
1881 + 31 - 3 1963 / Kirsten Svendsen / * 15 - 2
1875 + 27 - 12 1966
[postament] Dybt savnet

Gravsted: Afdeling L, rk. 9 , nr. 18

Hjemfaldsdato: 31-12-76

Monument

Bevaringskriterier: c,g
Bevaringsprioritet: P4 M3

Indskrift:

Komponisten / Georg Rygaard / * 5 sept. 1894 / + 2 marts 1921

Roller

Rygaard, Georg. (Afdød, kendt person)
Litteraturhenvi­ning: Andet
Bemærkninger: Afdøde har komponeret melodien til Axel Juels sang "Der er ingenting der maner, som et flag der gaar til Top" (1916). Axel Juel ligger begravet på L-11-3.

J. Shannong, stenhugger. (Kunstner/håndværker, udøver)

Gravsted: Afdeling L, rk. 9 , nr. 24

Hjemfaldsdato: 31-12-95

Monument

Bevaringskriterier: g
Bevaringsprioritet: P2

Indskrift:

Fabrikant / Holger Nielsen / 19. 7. 1888 26. 2. 1955 /
Dina Nielsen / f. Reventlow Ginge / 9. 7. 1893 26. 3. 1921

Roller

Nielsen, Holger, fabrikant. (Afdød, kendt person)
Litteraturhenvi­ning: Dansk Biografisk Leksikon, 3. udg. (2 udg.)

Gravsted: Afdeling L, rk. 9 , nr. 27

Indhegning:
Type: Hæk, thuja
Hjemfaldsdato: 31-12-2006

Monument

Bevaringskriterier: c
Bevaringsprioritet: M3

Indskrift:

Valborg Kylesbech / * 8 . 11 . 1908 + 26 . 9 . 1964 /
Harry L. Kylesbech / * 14 . 6 . 1906 + 2 . 12 . 1986

Roller

Evan Jensen, bronzestøber, København,
bronzestøber. (Bronzestøberi)

Gravsted: Afdeling L, rk. 10 , nr. 2

Indhegning:

Type: Hæk, bøg

Hjemfaldsdato: 31-12-2014

Antal øvrige monumenter på gravstedet: 1 natursten.

Monument

Bevaringskriterier: d,e

Bevaringsprioritet: M4

Indskrift:

Carl Siegfred Ryder / Handelschef / D. Kgl.
Grønlandske Handel / * 10 novbr. 1859 + 7 april
1921 / Hansine Ryder / f. Schrøder / * 25 febr. 1862
+ 22 febr. 1942

Gravsted: Afdeling L, rk. 11 , nr. 3

Hjemfaldsdato: 31-12-2030



Monument

Bevaringskriterier: e,f,g

Bevaringsprioritet: P1 M1

Indskrift:

[buste] Glæden / Sorgen / og Lykken
[venstre side af trekantet postament] Digteren / Axel
Juel / * 12 . 2 . 1883 + 15 . 7 . 1948
[højre side af trekantet postament] og hustru / Rigmor
Juel / * 3 . 3 1894 - + 13 . 10 . 1980
[1. olielampe] Apis . mella . ex . floribus grata . carpit
[2. olielampe] Omnis . non . horats . moriar
[3. olielampe] Maris . miracula . profundi

Roller

Juel, Axel, forfatter. (Afdød, kendt person)
Litteraturhenvi­ning: Den Store Danske Encyklopædi

Wederkinch, Holger, billedhugger. (Kunstner, skaber)
Bemærkninger: Portrætbuste i bronze signeret og
dateret 'Sculps. / Holger Wederkinch / 1938', sokkel
signeret og dateret 'Holger Wederkinch / sculps.
1949'.

Gravsted: Afdeling L, rk. 11 , nr. 4

Hjemfaldsdato: 31-12-2100

Monument

Bevaringskriterier: c,f
Bevaringsprioritet: M2

Indskrift:

Grosserer / William / Jeppesen / * 13 marts 1850 +
5 juli 1928 / Mathilde / Jeppesen / * 18 aug 1854 / +
28 nov 1929



Gravsted: Afdeling L, rk. 11 , nr. 6

Indhegning:
Type: Borner med stænger
Bevaringsprioritet: M3

Bemærkninger: Kun én af stængerne er bevaret.

Hjemfaldsdato: 31-12-2100

Registrators bemærkninger:
Mausolæet er 'point de vue' for gangen langs muren.

Monument

Bevaringskriterier: c
Bevaringsprioritet: M3

Indskrift:

[på frise] August Kofoed og hustru

Gravsted: Afdeling L, rk. 12 , nr. 5

Indhegning:
Type: Tilhuggede sten

Hjemfaldsdato: 31-12-94

Monument

Bevaringskriterier: g
Bevaringsprioritet: P1

Indskrift:

Herluf Zahl[e] / * 14 marts 1873 / [+] 4 maj 1941 /
Lillian Zahle / * 13 sept. 1882 / + 20 dec. 1974

Roller

Zahle, Herluf, diplomat. (Afdød, kendt person)
Litteraturhenvisning: Den Store Danske Encyklopædi

Gravsted: Afdeling L, rk. 12 , nr. 17

Hjemfaldsdato: 31-12-93

Monument

Bevaringskriterier: f
Bevaringsprioritet: M2

Indskrift:

Møbelhandler / Peder Nielsen / * 20 . 12 . 1877 _
24 . 8 . 1937 [+]/ Anna Nielsen / * 4 . 3 . 1876 _ 30 .
12 . 1962 +



Gravsted: Afdeling L, rk. 12 , nr. 19

Hjemfaldsdato: 31-12-93

Monument

Bevaringskriterier: g
Bevaringsprioritet: M2

Indskrift:

Rentier/ Christian Hansen / 26 . 9 . 1879 ~ 16 . 12 .
1936 / Fanny Hansen f. Leth / 16 . 4 . 1886 ~ 16 . 12 .
1972 / Margrethe / 10 . 7 . 1910 - 29 . 12 . 1949

Roller

E. Nielsens Mekaniske Stenhuggeri, stenhugger.
(Kunstner/håndværker, udøver)



Gravsted: Afdeling L, rk. 12, nr. 24

Indhegning:
Type: Hæk, buksbom

Bemærkninger: Fortil dog tilhuggede sten.

Hjemfaldsdato: 31-12-2006

Registrators bemærkninger:
Gravstedet ønskes bevaret i sin helhed, da murepitafier hører til afdelingens særkende.



Monument

Bevaringskriterier: f,g
Bevaringsprioritet: P2 M2

Indskrift:

Overlæge dr. med. / Th. E. Hess Thaysen / 1883 - 1936 / Fanny E. Hess Thaysen / 1885 - 1970

Roller

Thaysen, Thorvald Hess, læge. (Afdød, kendt person)
Litteraturhvisning: Dansk Biografisk Leksikon, 3. udg. (2 udg.)

E. Nielsens Mekaniske Stenhuggeri, stenhugger.
(Kunstner/håndværker, udøver)

Monument

Bevaringskriterier: g
Bevaringsprioritet: P2

Indskrift:

Professor dr. med. / Jørn Hess Thaysen / 1921 - 1996

Roller

Thaysen, Jørn Hess, læge. (Afdød, kendt person)
Litteraturhvisning: Dansk Biografisk Leksikon, 3. udg. (2 udg.)

Gravsted: Afdeling L, rk. 12, nr. 29

Hjemfaldsdato: 31-12-85

Monument

Bevaringskriterier: g
Bevaringsprioritet: P3

Indskrift:

Tegneren / Sven Henriksen / * 29-7-1890 + 25-12-1935 / Venner satte denne mindesten

Roller

Henriksen, Svend, plakatkunstner. (Afdød, kendt person)

Litteraturhvisning: Weilbach, 4. udg. (3. udg.)

Venner, (donator)

Samlet bedømmelse

Afdeling M og N danner kirkegårdens afslutning mod nord og er symmetrisk anlagt omkring den akse, der går igennem hele kirkegården fra Sydportindgangen til Nordre Kapel og afdeling H-11. Begge afdelinger blev fra starten anlagt som familiegravsteder i den dyreste prisklasse. Afdeling M blev taget i brug mellem 1901-08, med undtagelse af den tværgående allé med række 18-19, som blev omlagt til rækkegravsteder i 1923. Nord for den tværgående allé er udlagt gravstedsenkaver op til en tæt bevoksning, som skærmer kirkegården af mod Vigerslev Allé. For den øvrige del består afdeling M og N af lige rækker omkring to store rotundegravsteder, som sammen med to centrale gravsteder på afdeling E og G var bestemt for personer, der med deres virke hævede sig op over mængden, mens de levede. På afdeling E og G var det lægen Niels Finsen og forfatteren Carl Ploug, på M og N var det gæringsfysiolog Emil Chr. Hansen og direktør H. N. Andersen.

Emil Chr. Hansen (1842-1909), formand for Carlsberg Laboratoriets fysiologiske afdeling, er begravet på den ærefulde plads sammen med sin hustru Mathilde, født Melchior. Brygger Carl Jacobsen bestod gravmonumentet. Det er en kopi af Cornelius Scipio Barbatus sarkofag fra 3. årh. f.Kr., nu i Vatikanmuseet. Jacobsen havde set sarkofagen på en rejse til Rom og havde angiveligt en lille sort model af den på sit skrivebord.

I forbindelse med omlægningen af den nordre tværalle i 1923 pågik en langvarig diskussion i Københavns Borgerrepræsentation. Den handlede om indførelse af tilsyn med anbringelse af gravminder på det omlagte stykke og på en udvidelse af kirkegården mod vest, det såkaldte terrasseanlæg (nuværende afdeling R og 24). Målet var at arbejde hen imod en ensartet kirkegårdskultur, der havde haven som forbillede. Et af midlerne var at etablere hækindfattede gravsteder i stil med det, der var blevet gennemført for afdeling H-11, mønsterkirkegården omkring Nordre Kapels apsisrunding. Et andet middel var at indføre en generel maksimumhøjde for gravminder, således at et gravmæles højde ikke måtte overstige halvdelen af gravstedets længde. I Borgerrepræsentationens mødereferater fra den 27. september 1923 står, at "såvel liniegravsteder som familiegravsteder både af 1ste og 2den takstklasse, er for størstedelen 2,5 m lange; gravmælets højde må følgelig i så tilfælde ikke være over 1,25 m". De nyanlagte gravsteder på den nordre tværalle var langt mindre end gravstederne på H-11. Det betød, at klientellet var et andet. På H-11 havde man ad frivillighedens vej forhandlet sig til rette med gravstedsejerne om en fælles æstetisk linie. I Borgerrepræsentationens mødereferat står videre: "Det er med hensyn til de mindre grave hyppigt således, at de folk, som skal træffe bestemmelse, første gang ser gravstedet, når de kommer til begravelsen og skal putte deres slægtning eller ven i graven". Derfor mundede den lange diskussion ud i indførelse af tilsyn med gravminder, som skulle opstilles på de nye arealer.

Afdeling M er komponisternes og arkitekternes gravplads. Komponisterne Otto Malling og Johan Bartholdy ligger her tillige med arkitekterne Vilhelm og Poul Marstrand (far og søn), Alf Jørgensen og Ludvig Fenger, hvis portræt er hugget i relief af August Saabye, mens den attiske stele er tegnet af arkitekt Vilhelm Petersen. En af registreringens landvindinger er fundet af arkitekt Peter Grams grav, da hans begravelsessted så vidt vides ikke var kendt tidligere. Peter Grams grav er af særlig interesse, da han for sine slægtninge tegnede et af kirkegårdens mausolæer (3-7-10).

Fra den første tid er bevaret enkelte eksempler på store familiegravsteder med oprindelig intakt indretning (f.eks. M-4-10). Kunstneriske gravminder er der flere af, eksempelvis stelen over Amalia Munch med et bronzerelief udført af datteren Anna Munch, som også selv blev begravet her (M-9-9). Granitstelen over Frands Øllgaard, direktør for Københavns Brandforsyning, er et af mange eksempler på skønvirkebevægelsens formgivning, hvor materiale, forarbejdning, design og mindefunktion går op i en højere enhed.

For de fleste gravminders vedkommende gælder, at kunstnerne er anonyme, for det var ikke kotume at signere gravminder. At lede efter forstudier i offentlige og private samlinger for at identificere ophavsmændene er som at lede efter en nål i en høstak. Det er indtil videre ikke lykkedes at finde forstudier, der kan oplyse om kunstnerne bag Frands Øllgaards stele, men til gengæld er det lykkedes at finde tegningerne til ingeniør Svend Koch og hans families gravsten på Kunstakademiets Samling af Arkitekttegninger. Den er tegnet af arkitekt Mogens Koch (M-17-18).

I samme samling fandt vi ligeledes en akvarelleret skitse med et trækors signeret af Holger Jacobsen, som står på graven over præsten Henry Braem Ussing og hustruen Marie Ussing Blom (M-17-32). Det er et af kirkegårdens fineste mindesmærker af træ og bør derfor tilses regelmæssigt for at forebygge råd og svamp. Under arbejdet med registreringen viste det sig også, at arkitekt Hans Georg Skovgaard er ophavsmand til højesteretssagfører C. C. Heilesen, frihedskæmperen C. C. Heilesen og kvindesagsforkæmperen Margit Heilesens gravstole (M-17-28). De nævnte monumenter befinder sig alle på kirkegårdens grænse mod nord, række 17, som generelt set trænger til et gartnerisk løft.

Gravsted: Afdeling M, rk. 0, nr. 1000

Indhegning:

Type: Andet

Bemærkninger: To borer med bronzekæde og trædesten i indgangen med to cotoneasterbuske ved borer.

Hjemfaldsdato: 31-12-2004

Registrators bemærkninger:
Bør renses for mos og alger.



Monument

Bevaringskriterier: f,g
Bevaringsprioritet: P1 M2

Indskrift:

[mod syd] . Emil . Chr . Hansen . / . 1877 . Carlsberg . 1909 .

[mod nord] . Carl Jacobsen . satte . stenen . / . Amicus . Amic . [svært læseligt] / . Her . hvile . / . professor . dr . Emil . Chr . Hansen . og . hans . hustru . Mathilde . født . Melchior . / . født . i . Ribe . 8 . maj . 1842 . død . i . Hombæk . 27 . august . 1909 . født . i . Engestofte . 4 . juni . 1840 . død . paa . Carlsberg . 3 . oktober . 1909 . / . Dominus . Vobiscum .

Roller

Hansen, Emil Chr., gæringsfysiolog, laboratorieforsker. (Afdød, kendt person)
Litteraturhenvisning: Den Store Danske Encyklopædi

Brummer, Carl, arkitekt. (Kunstner, skaber)
Bemærkninger: Monumentet er en kopi af Cornelius Scipio Barbatus sarkofag fra 3. årh. f. Kr. i Vatikanmuseet.

Jacobsen, Carl, brygger, kunstsamler, mæcen. (donator)

Bemærkninger: Carl Jacobsen havde set sarkofagen på en af sine rejser til Italien, og han havde en lille sort model af den på sit skrivebord (Verden og Vi. 29/12 1911).

Gravsted: Afdeling M, rk. 1, nr. 3

Hjemfaldsdato: 31-12-2100

Registrators bemærkninger:

Monument

Bevaringskriterier: g
Bevaringsprioritet: P1

Indskrift:

S . C . Hauberg / 1848 . 1920 / Ellen Hauberg / 1853 . 1942

Roller

Hauberg, S.C., industridrivende. (Afdød, kendt person)

Litteraturhenvisning: Den Store Danske Encyklopædi

Gravsted: Afdeling M, rk. 1 , nr. 4

Hjemfaldsdato: 31-12-91

Monument

Bevaringskriterier: c
Bevaringsprioritet: M3

Indskrift:

Blomsterhandler / Oluf Johannes Olsens /
familiegravsted / Oluf Johannes / Olsen / * 27
september 1860 / + 3 november 1919. / Ellen Olsen /
* 22 august 1875 / + 2 august 1951

Gravsted: Afdeling M, rk. 4 , nr. 2

Indhegning:
Type: Tilhuggede sten

Hjemfaldsdato: 31-12-96

Monument

Bevaringskriterier: e
Bevaringsprioritet: M4

Indskrift:

Sandelig, sandelig, siger jeg eder, / hvo som hører
mit ord og tror den, / som mig udsendte, har et evigt
liv / og kommer ikke til dommen, men er / gaaet over
fra døden til livet. / Johs. 5-24 / August Fred. Klingsey
/ født 28 jan. 1859, døbt 12 maj 1859, / død 12 sept.
1910 / og hustru / Jutta f. Holm / født 3 dec. 1855
døbt 22 marts 1856 / død 15 aug. 1937

Gravsted: Afdeling M, rk. 4 , nr. 3

Indhegning:
Type: Hæk, thuja

Hjemfaldsdato: 31-12-96

Antal øvrige monumenter på gravstedet: 2 tavler.

Monument

Bevaringskriterier: g
Bevaringsprioritet: P2

Indskrift:

Charles Gandrup / * 28 juli 1847 / + 7 august 1911 /
Agnes Gandrup / f. Melchior / * 7 august 1851 / + 28
marts 1926

Roller

Gandrup, Charles, forfatter, forstander for
Vajsenhuset. (Afdød, kendt person)
Litteraturhenviisning: Dansk Biografisk Leksikon, 3.
udg. (2 udg.)

Gravsted: Afdeling M, rk. 4 , nr. 10

Indhegning:
Type: Gitter, støbejern
Bevaringskriterier: b
Bevaringsprioritet: M3

Bemærkninger: Støbt fundament, 6 x 4 fag (foran to låger), stolper afsluttet af kogletoppe, de små stave af plespidsdekoration, sortmalet.

Hjemfaldsdato: 31-12-2100

Registrators bemærkninger:
Ønske om totalbevaring: Indhegning, anlæg og monument udgør et tidstypisk hele.



Monument
Bevaringskriterier: c
Bevaringsprioritet: M3

Indskrift:
Grosserer / Christian Ferdinand Esmann / f. 13 april 1866, - d. 3 april 1904 / Velsignet være dit minde

Monument
Bevaringskriterier: b
Bevaringsprioritet: M4

Indskrift:
Aage Eduard / Esmann. / født 15 februar 1873. / død 29 marts 1907.

Monument
Bevaringskriterier: b
Bevaringsprioritet: M4

Indskrift:
Augusta Margrethe / Bang. født Esmann. / født 5 april 1860. / død 22 januar 1910.

Gravsted: Afdeling M, rk. 4 , nr. 12

Indhegning:
Type: Hæk, taks

Hjemfaldsdato: 31-12-2002

Antal øvrige monumenter på gravstedet: 1 tavle.

Monument
Bevaringskriterier: e
Bevaringsprioritet: M4

Indskrift:
Julie Pauline / Paludan=Müller / f. Blom / født paa St. Croix / den 5 october 1849, / død den 9 mai 1904. / Alfred / Paludan=Müller / apotheker paa St. Croix / født den 31 marts 1851, / død den 1 januar 1924. / Marie / Paludan=Müller / født paa St. Croix / den 4 maj 1881, / død den 4 october 1968.

Gravsted: Afdeling M, rk. 4 , nr. 15

Hjemfaldsdato: 31-12-2013

Antal øvrige monumenter på gravstedet: 1

Monument

Bevaringskriterier: g
Bevaringsprioritet: P2

Indskrift:

Fabrikant / John Messerschmidts / familiegravsted

Roller

Messerschmidt, John, fabrikant. (Afdød, kendt person)
Litteraturhvisning: Dansk Biografisk Leksikon, 3. udg. (2 udg.)

Gravsted: Afdeling M, rk. 4 , nr. 16

Indhegning:
Type: Hæk, taks

Bemærkninger: Lav takshæk.

Hjemfaldsdato: 31-12-2006

Antal øvrige monumenter på gravstedet: To tavler og to liggesten i diabas.

Monument

Bevaringskriterier: e,f,g
Bevaringsprioritet: P1 M2

Indskrift:

Etatsraad / Albert Peter Carl / Abrahams / 1839 1909
/ Direktør / for Københavns begravelsesvæsen / og
hustru / Zerina f. Holm / 1844 1914 / Jeg er
opstandelsen og livet tro, hvo, / som tror paa mig, om
han end / dør, skal han dog leve. / Johs. 11.25

Roller

Abrahams, Peter, officer, rådmand. (Afdød, kendt person)
Litteraturhvisning: Dansk Biografisk Leksikon, 3. (2. udg), Ved Vestre Kirkegaards 100 års Jubilæum
Schmidt, Nic, billedhugger. (Kunstner, skaber)
Bemærkninger: Portrætrelief i bronze signeret og dateret 'N S ROMA 1875'.



Gravsted: Afdeling M, rk. 5, nr. 1

Indhegning:
Type: Hæk, buksbom

Bemærkninger: Også forkant af tilhuggede sten.

Hjemfaldsdato: 31-12-2003



Monument

Bevaringskriterier: b,e
Bevaringsprioritet: M3

Indskrift:

[på skrivefeltet] Barbara Marie Hansen / f. Ottosen / * 6/3 1857, + 15/12 1919. / Jens Hansen / fhv. amtsrådsmedlem / og gaardejer i Jerup / * 7/3 1855, + 17/2 1933. / Anders Hansen / * 10/3 1881, + 6/5 1967. / Marna Hansen / * 25/5 1896, + 15/12 1983. [på granitfelt] Herrens venner / ingen sinde / mødes skal / for sidste gang [på sokkel] Fhv gaardejer Jens Hansens / familiegravsted

Roller

Schjørring, Jens N. L., præst. (Digter/forfatter (af citater på gravmindet.))
Bemærkninger: Fra salme 631, v.1 i Den danske Salmebog.

Gravsted: Afdeling M, rk. 5, nr. 4

Hjemfaldsdato: 31-12-92

Registrators bemærkninger:
Antal øvrige monumenter på gravstedet: En granit liggesten, en granit natursten.

Monument

Bevaringskriterier: c,e
Bevaringsprioritet: M4

Indskrift:

Apoteker / O. E. Hauberg / * 1 mai 1851 / + 25 aug. 1923 / Alma Hauberg / født Gædecken / * 19 mai 1856 / + 2 aug. 1929 / Elna Hauberg / * 11 . 7 1884 + 23 . 10 1970 / Herren er min hyrde / mig skal intet fattes [Sl. 23,1]



Gravsted: Afdeling M, rk. 7 , nr. 7

Hjemfaldsdato: 31-12-75

Monument

Bevaringskriterier: g
Bevaringsprioritet: P1

Indskrift:

Otto Valdemar Malling / * 1 juni 1848, / + 5 oktbr. 1915. / Ida Vilhelmine Malling / * 9 aug. 1848, / + 29 novbr. 1904. / Thyra Malling / * 2 marts 1887, + 30 juni 1956

Roller

Malling, Otto, komponist. (Afdød, kendt person)
Litteraturhvisning: Den Store Danske Encyklopædi

Gravsted: Afdeling M, rk. 7 , nr. 9

Indhegning:

Type: Hæk, taks
Bevaringskriterier: c
Bevaringsprioritet: M3

Bemærkninger: Indhegning består kun af en bronzelåge med monogram "AH" i midten.

Hjemfaldsdato: 31-12-2100

Registrators bemærkninger:
Gravlåge og monument udgør helhed.

Monument

Bevaringskriterier: c
Bevaringsprioritet: M3

Indskrift:

Snedkermester / A. Holmstrøms / familie-gravsted / _

Gravsted: Afdeling M, rk. 7 , nr. 13

Indhegning:

Type: Hæk, taks

Hjemfaldsdato: 31-12-2003

Monument

Bevaringskriterier: b
Bevaringsprioritet: M4

Indskrift:

Manufakturhandler / Viggo Møller / * 2. 2. 1881 + 20. 2. 1950 / Ulla Brasen / * 18. 2. 1908 + 10. 2. 1958 / [på postament] Jens Christiansen / 1854 - 1904 / og hustru / Birthe Christiansen / 1852 - 1943

Gravsted: Afdeling M, rk. 8 , nr. 7

Hjemfaldsdato: 31-12-2100

Monument

Bevaringskriterier: b
Bevaringsprioritet: M4

Indskrift:

Anna Julie Poulsen / født Hansen / 1863 - 1935

Gravsted: Afdeling M, rk. 9 , nr. 1

Hjemfaldsdato: 31-12-64

Monument

Bevaringskriterier: c
Bevaringsprioritet: M3

Indskrift:

Jens Christensen / Vestergaard / født d. 3 juli 1838, /
død d. 30 juli 1904. / og hustru / Johanne
Vestergaard / f. Ovesen / født d. 30 decbr. 1851, /
død d. 12 decbr. 1924. / Hvil i fred

Gravsted: Afdeling M, rk. 9 , nr. 5

Indhegning:
Type: Hæk, thuja

Hjemfaldsdato: 31-12-98

Monument

Bevaringskriterier: c,f,g
Bevaringsprioritet: P2 M2

Indskrift:

Vanddirektør / civilingeniør / Martin Udsen / 1890 -
1967 / og hustru / Stella Udsen / 1891 - 1955 /
civilingeniør / Jørgen Udsen / 1922 - 1956 / C. Chr.
Nielsen . / familie-gravsted.

Roller

Udsen, Martin, ingeniør. (Afdød, kendt person)
Litteraturhenvisning: Dansk Biografisk Leksikon, 3.
udg. (2 udg.)

Koch, Valdemar, arkitekt. (Kunstner, skaber)

Forstudier:

Tegning på Kunstakademiet, Samlingen af
Arkitekturtegninger.



Gravsted: Afdeling M, rk. 9 , nr. 7

Indhegning:
Type: Træer

Hjemfaldsdato: 31-12-2100

Monument

Bevaringskriterier: g
Bevaringsprioritet: P2

Indskrift:

Poul C. Poulsen / 1866 - 1934 / Else Poulsen / 1896 - 1978

Roller

Poulsen, Poul C., bryggeridirektør. (Afdød, kendt person)
Litteraturhenvi­sing: Dansk Biografisk Leksikon, 3. udg. (2 udg.)

Gravsted: Afdeling M, rk. 9 , nr. 8

Hjemfaldsdato: 31-12-82



Monument

Bevaringskriterier: e,f,g
Bevaringsprioritet: P1 M2

Indskrift:

Komponisten . / professor . / Johan . Bartholdy . / født . 12 . marts . 1853 . / død . 6 . december . 1904 . / Octavia . Bartholdy . / f. Tørsleff . / f. 14 . 6 . 1854 . d. 29 . 12 . 1945 . / Rejst . af . venner .

Roller

Bartholdy, Johan, komponist. (Afdød, kendt person)
Litteraturhenvi­sing: Den Store Danske Encyklopædi

Hassel, August Christian, billedhugger. (Kunstner, skaber)

Bemærkninger: Dansk Biografisk Leksikon.

Venner, (donator)



Gravsted: Afdeling M, rk. 9, nr. 9

Indhegning:
Type: Klinker

Hjemfaldsdato: 31-12-2010



Monument

Bevaringskriterier: e,f,g
Bevaringsprioritet: P1 M1

Indskrift:

Amalie . Munch / 1 . dec . 1832 / 24 . febr . 1905 /
Anna . E . Munch / 18 . juni . 1876 / 9 . novbr . 1960 /
Saa . reise . vi . til . vort . fædreland . der . ligger . paa
. dag . i / dvale . der . stander . en . borg . saa . prud .
og . grand / med . gammen . i . gyldne . sale . så
frydelig / der . til . evig . tid . med . venner . i . lys . vi .
tale

Roller

Munch, Anna Elisabeth, maler. (Afdød, kendt person)
Litteraturhenviisning: Den Store Danske Encyklopædi

Munch, Anna Elisabeth, maler. (Kunstner, skaber)
Bemærkninger: Bronzerelief betegnet 'AEM.MCMVI. /
In - memoriam . matris filia fecit' . - Gravminder fra
Københavns og Frederiksbergs Kirkegaard. 1912,
s.44. - Karl Christensen: Anna E. Munch. (Danske
Kunstnere XXVI) København 1938, s.30.

Grundtvig, Nicolai Frederik Severin, præst,
salmedigter. (Digter/forfatter (af citater på
gravmindet.))

Bemærkninger: Salme 367, v. 7 i Den danske
Salmebog

Gravsted: Afdeling M, rk. 9 , nr. 11

Indhegning:
Type: Gitter, støbejern
Bevaringskriterier: c
Bevaringsprioritet: M3

Bemærkninger: Betonfundament, rosetter. Fire cementbørner med riffelhuggede profiler og rosetter, sort malet.

Hjemfaldsdato: 31-12-2025



Monument

Bevaringskriterier: c
Bevaringsprioritet: M3

Indskrift:

Kaptajn / Niels . Peter . Hansen / * 24 november 1835 / + 24 februar 1905 / Wenifred . Lamb / + 26 november 1850 / + 29 januar 1914. / Frederick . William . Lamb / * 15 februar 1863 . + 5 december 1934. / Familie - begravelse

Monument

Bevaringskriterier: c,e
Bevaringsprioritet: M3

Indskrift:

Herren . lade . lyse . sit . ansigt / over . dig / og / give . dig . fred [4. Mos. 6, v. 25]

Gravsted: Afdeling M, rk. 10 , nr. 3

Indhegning:
Type: Børner med kæde
Bevaringskriterier: c
Bevaringsprioritet: M3

Hjemfaldsdato: 31-12-2002

Registrators bemærkninger:
Fugerne bør reetableres og indhegningen bør rettes op.



Monument

Bevaringskriterier: c
Bevaringsprioritet: M3

Indskrift:

[venstre fløj] Fabrikant cand. pharm. / Christian Andreas / Mørup-Petersen / * 5 . 6 . 1873 + 13 . 3 . 1941 / Marie / Mørup-Petersen / f. Sonne-Hansen / * 12 . 9 . 1877 + 13 . 1 . 1962
[midterfløj] Masine Caroline / Hansen / født Sonne / * 13 . 10 . 1845 + 1 . 5 . 1904 / skibsfører / Hans Caspar / Hansen / * 19 . 4 . 1843 + 25 . 2 . 1916
[højre fløj] Arkitekt / Sonnehansen / 1883 - 1975 / Rigmor Bjørke / 1893 - 1982

Roller

Sonnehansen, arkitekt. (Afdød, kendt person)
Litteraturhenviisning: Andet

Sonnehansen, arkitekt. (Kunstner, skaber)
Bemærkninger: Tilskrivning baseres på bomærkeskjold med monogrammet S på monumentets bagside.

Gravsted: Afdeling M, rk. 10 , nr. 52

Hjemfaldsdato: 31-12-71

Monument

Bevaringskriterier: c
Bevaringsprioritet: M3

Indskrift:

Christian Petersen / * 23 . 1. 1874 + 17. 4. 1946

Gravsted: Afdeling M, rk. 10 , nr. 55

Indhegning:

Type: Gitter, støbejern

Bevaringskriterier: b

Bevaringsprioritet: M4

Bemærkninger: Jernfundament, 3 x 3 fag inkl. låge, franske liljer, slyngornament, sortmalet.

Hjemfaldsdato: 31-12-2000

Monument

Bevaringskriterier: b,e
Bevaringsprioritet: M4

Indskrift:

J. C. Christiansens / familie - gravsted / _ / Her hviler / vor inderlige kære datter / Elise Marie / f. 24 sept. 1873. d. 1 okt. 1905. / og min kære mand / detailhandler / J. C. Christiansen / f. 26 juli 1848. d. 18 aug. 1918. / og hustru / Marie Elisabeth / Christiansen / f. 17 decbr. 1849. d. 3 juni 1920 / Hvil i fred
[postament] Hvil i den evige fred

Gravsted: Afdeling M, rk. 11 , nr. 1

Hjemfaldsdato: 31-12-69



Monument

Bevaringskriterier: b
Bevaringsprioritet: M3

Indskrift:

August Paulsen / 1871 - 1905 / Charlotte Trampe / Paulsen
[venstre side] Grevinde / Hilda Trampe / 1847 - 1912
[højre side] Grev / Karl Trampe / 1842 - 1914
[bagside] Fride Arntz

Gravsted: Afdeling M, rk. 11 , nr. 22A

Indhegning:
Type: Hæk, bøg
Hjemfaldsdato: 31-12-2100

Monument

Bevaringskriterier: g
Bevaringsprioritet: P2

Indskrift:

Ariene Rosenkilde Gram / * 22 . 1 . 1885 + 20 . 9 . 1925 / Peter A. Rosenkilde Gram / Arkitekt M. A. A. / R. af Dg. / * 24 . 7 . 1883 + 3 . 12 . 1968 / Marna Rosenkilde Gram / * 3 . 4 . 1905 + 23 . 9 . 1992

Roller

Gram, Peter Andreas Rosenkilde, arkitekt. (Afdød, kendt person)
Litteraturhenvisning: Weilbach, 4. udg. (3. udg.)
Bemærkninger: Har tegnet mausolæum over raadmand, murermester P.P. Gram på 3-7-10.

Gravsted: Afdeling M, rk. 12 , nr. 3

Indhegning:
Type: Gitter, støbejern
Bevaringskriterier: b
Bevaringsprioritet: M4

Bemærkninger: Jernfundament, 3 x 3 fag inkl. låge, kløverblads- og cirkelornamenter, valmuekapsler på borner, gråmalet, indskrift på låge: H. Jensen Borups / familiegravsted.

Hjemfaldsdato: 31-12-94

Monument

Bevaringskriterier: c
Bevaringsprioritet: M3

Indskrift:

Erik Kristian Alfred / Borup / * 5 sept. 1887 / + 13 juni 1906. / Hans Jensen Borup / * 19 dec. 1848 / + 1 juni 1925. / Stine Cecilie Borup / f. Møller / * 10 sept. 1851 / + 11 jan. 1935. / Gud er kærlighed

Antal øvrige monumenter på gravstedet: To diabastavler.
Bemærkninger til gitteret: To af frontens fag er løse. Identisk eksemplar bl.a. J-3-38.

Gravsted: Afdeling M, rk. 12 , nr. 26

Indhegning:
Type: Hæk, thuja

Bemærkninger: Lav thuja-hæk.

Hjemfaldsdato: 31-12-2015

Monument

Bevaringskriterier: e
Bevaringsprioritet: M4

Indskrift:

Frederik Christensen / * 11 . 9 . 1878 + 24 . 7 . 1965 / Asta Christensen / * 15 . 12 . 1882 + 16 . 10 . 1974 / Gud er vor tilflugt og styrke / en hjælp i angster SI. 46,1

Gravsted: Afdeling M, rk. 12, nr. 33

Indhegning:
Type: Andet

Bemærkninger: Marksten fortil og lav vedbend hæk til siderne; bagtil to små enebærbuske.

Hjemfaldsdato: 31-12-2007

Antal øvrige monumenter på gravstedet: To liggestene.

Monument

Bevaringskriterier: b,g
Bevaringsprioritet: P2 M3

Indskrift:

Henning Jensen / * 6 dec 1838 + 28 feb 1929 . /
Gjertrud Elisabeth / Eleonora født Selmer / * 25 juli
1845 + 25 juni 1932 .

Roller

Jensen, Henning, forfatter, journalist. (Afdød, kendt person)
Litteraturhenvisning: Dansk Biografisk Leksikon, 3. udg. (2 udg.)

Gravsted: Afdeling M, rk. 13, nr. 7

Indhegning:
Type: Hæk, thuja

Hjemfaldsdato: 31-12-2005

Antal øvrige monumenter på gravstedet: 1 natursten,
1 tavle

Monument

Bevaringskriterier: e,g
Bevaringsprioritet: P4 M4

Indskrift:

Arne Faber / f. 18 . 3 1873 d. 20 . 5 1934 / overlæge
/ v. Silkeborg bad 1916 - 1933 / og Hald
Folkekuranstalt 1933 - 1934

Roller

Faber, Arne, overlæge. (Afdød, kendt person)
Litteraturhenvisning: Kraks Blå Bog

Gravsted: Afdeling M, rk. 13, nr. 25

Hjemfaldsdato: 31-12-2018

Antal øvrige monumenter på gravstedet: 1 liggesten

Monument

Bevaringskriterier: e
Bevaringsprioritet: M4

Indskrift:

Arne I. Nielsen / * 27-1-1916 / + 10-6-1949 / rejst af
arbejdskammerater / ved / hærens ammunitions
arsenal

Roller

Arbejdskammerater ved hærens ammunitions
arsenal, (donator)

Gravsted: Afdeling M, rk. 13 , nr. 37

Indhegning:

Type: Hæk, taks

Hjemfaldsdato: 31-12-2000

Monument

Bevaringskriterier: b

Bevaringsprioritet: M4

Indskrift:

Laurits / Andersen / Aarsbøll / * 22 - 6 - 1884 / + 29 - 4 - 1928 / Margrethe / Aarsbøll / * 15 - 9 - 1884 / + 8 - 9 - 1960

Gravsted: Afdeling M, rk. 14 , nr. 2

Indhegning:

Type: Hæk, taks

Hjemfaldsdato: 31-12-2003

Antal øvrige monumenter på gravstedet: 1 liggesten.

Monument

Bevaringskriterier: b

Bevaringsprioritet: M4

Indskrift:

Niels Valdemar Johansen / * 25. 1. 1876 + 28. 4. 1964 / Eleonora Johansen / * 27. 6. 1880 + 18. 6. 1964 / Grete / * 10. 5. 1910 + 12. 12. 1965

Gravsted: Afdeling M, rk. 14 , nr. 4

Indhegning:

Type: Gitter, støbejern

Bevaringskriterier: b

Bevaringsprioritet: M4

Bemærkninger: Jernfundament, 3 x 3 fag inkl. låge, rosetter, valmuekapsler, blad- og slyngornament, blomsterknopper på borer, gråmalet, navneskilt på låge: L. Th. Nøhrmanns / gravsted

Samme gitter på G-5-8, G-14-21, G-18-4, J-5-17.

Hjemfaldsdato: 31-12-2007

Monument

Bevaringskriterier: b

Bevaringsprioritet: M4

Indskrift:

Her hviler / min kære hustru / Hanne Christine / Nøhrmann / født Krause / * 25 maj 1835 / + 22 november 1907. / Maskinmester / Ludvig Theodor / Nøhrmann / * 12 oktober 1839 / + 26 juni 1921. [postament] Hvil i fred.



Gravsted: Afdeling M, rk. 14 , nr. 5

Hjemfaldsdato:

Monument

Bevaringskriterier: b,e
Bevaringsprioritet: M4

Indskrift:

Herredsfoged / Gustav Theodor Hansen / * 11-1
1847, + 20-1 1908 / Agnes Frederikke Christiane /
Hansen f. Mogensen / * 1-4 1855, + 19-2 1915. /
Premierlieutenant / Christian Nicolai Hansen / * 28-9
1833, + 6-5 1908.

Gravsted: Afdeling M, rk. 14 , nr. 15

Hjemfaldsdato: 31-12-2057

Monument

Bevaringskriterier: b,c
Bevaringsprioritet: M2

Indskrift:

Oberst / Egede-Lunds / gravkammer / Sov trygt den
lange søvn

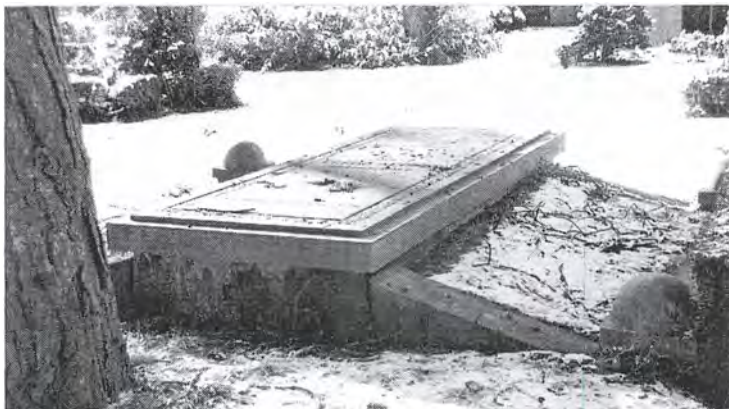

Gravsted: Afdeling M, rk. 14 , nr. 16

Indhegning:
Type: Hæk, taks

Hjemfaldsdato: 31-12-2008

Monument

Bevaringskriterier: b
Bevaringsprioritet: M4

Indskrift:

August Dedes / familie-gravsted. / _

Gravsted: Afdeling M, rk. 15 , nr. 1

Indhegning:

Type: Hæk, taks

Hjemfaldsdato: 31-12-2004

Monument

Bevaringskriterier: g

Bevaringsprioritet: P2

Indskrift:

Poul Marstrand 1851 - 1902. / Thyra f. Burmeister 1864 - 1950. / Vilhelm Marstrand 1884 - 1955. / Mette f. Fauersholdt 1886 - 1978. / Paul Marstrand 1895 - 1965 / Dorrit f. Hedegaard 1898 - 1984. / Vilhelm Marstrand 1858 - 1917.

Roller

Marstrand, Vilhelm N, arkitekt, historiker. (Afdød, kendt person)

Litteraturhenvi­sing: Dansk Biografisk Leksikon, 3. udg. (2.udg.), Weilbach, 4. udg. (3. udg.)

Marstrand, Paul, arkitekt. (Afdød, kendt person)
Litteraturhenvi­sing: Weilbach, 4. udg. (3. udg.)

Gravsted: Afdeling M, rk. 15 , nr. 2

Indhegning:

Type: Hæk, liguster

Hjemfaldsdato: 31-12-2001

Antal øvrige monumenter på gravstedet: 2 steler.
Monumenterne bør renses for mos og alger samt holdes fri af grene.

Monument

Bevaringskriterier: e,f,g

Bevaringsprioritet: P1 M1

Indskrift:

Ludvig Peter / Fenger / architect / * 7 juli 1833 / + 9 marts 1905 / _ / Salige er de / rene af hjertet thi / de skulle see Gud / Math 5,8.

Roller

Fenger, Ludvig, arkitekt. (Afdød, kendt person)

Litteraturhenvi­sing: Den Store Danske Encyklopædi

Petersen, Vilhelm, arkitekt. (Kunstner, skaber)

Bemærkninger: Gravminder fra Københavns og Frederiksbergs Kirkegaarde. 1912, s. 35.

Saabye, August, billedhugger. (Kunstner, skaber)

Bemærkninger: Se ovenfor.



Gravsted: Afdeling M, rk. 15 , nr. 12

Indhegning:

Type: Hæk, taks

Bemærkninger: Også høj baghæk, thuja.

Hjemfaldsdato: 31-12-2024

Antal øvrige monumenter på gravstedet: 2



Monument

Bevaringskriterier: f,g

Bevaringsprioritet: P1 M2

Indskrift:

Georg . / * 2 . 1 . 1893 . + 1 . 8 . 1906 . / Clara . / f .
Thøgersen . / * 26 . 5 . 1870 . + 13 . 2 . 1933 /
Ingeniør . diplomé . / Joh . P . Sørensen . / * 15 . 10 .
1861 . + 27 . 5 . 1947 . / J . P . Sørensens / familie-
gravsted

Roller

Sørensen, Johan P, ingeniør, opfinder. (Afdød, kendt person)

Litteraturhenviing: Den Store Danske Encyklopædi

E. Nielsens Mekaniske Stenhuggeri, stenhugger.
(Kunstner/håndværker, udøver)

Koch, Valdemar, arkitekt. (Kunstner, skaber)

Gravsted: Afdeling M, rk. 15 , nr. 17

Hjemfaldsdato: 31-12-2100

Monument

Bevaringskriterier: g

Bevaringsprioritet: P1

Indskrift:

Viceadmiral / F. H. Jøhnkes / familie-gravsted / _ /
Julie Jøhnke f. Reitzel / 31 . 10 1830 - 30 . 7 1905. /
F. H. Jøhnke / 11 . 5 1837 - 6 . 1 1908. / Ritmester E.
V. Jøhnke / 18 . 8 1871 - 26 . 12 1930. / Sofie Jøhnke
/ 17 . 12 1863 - 16 . 6 1931. / Kathrine Jøhnke / 5 . 12
1866 - 18 . 10 1931.

Roller

Jøhnke, Ferdinand Henrik, søofficer, minister.
(Afdød, kendt person)

Litteraturhenviing: Den Store Danske Encyklopædi

Jøhnke, E.V., ritmester. (Afdød, kendt person)
Litteraturhenviing: Kraks Blå Bog

Gravsted: Afdeling M, rk. 15 , nr. 21

Indhegning:
Type: Hæk, thuja

Hjemfaldsdato: 31-12-2004

Antal øvrige monumenter på gravstedet: 3 (samme materiale som monumentet).

Monument

Bevaringskriterier: e,f,g
Bevaringsprioritet: P2 M2

Indskrift:

Iulius . Friis-Hansen / Kirkefondets . sekretær / f . 29 . sept . 1856 / d . 5 . aug . 1905 / _ / Alt . hvad . l . begærer / naar . l . beder . l . tro . / det . skal . l . faa / Matt . 21 . 22 / _ / Reist . af . troende . venner / fra . land . og . by / _ / og . døden . skal . ikke . være . mere / Aab . 21 . 4 / Anna . Friis-Hansen f . Slot / f . 25 . okt . 1856 - d . 14 . jan . 1947

Roller

Friis Hansen, Julius, præst. (Afdød, kendt person)
Litteraturhenvi­sing: Dansk Biografisk Leksikon, 3. udg. (2 udg.)

Brandstrup, Ludvig, billedhugger. (Kunstner, skaber)
Bemærkninger: Portrætrelief i bronze signeret og dateret 'LB 1907'.

Venner, (donator)

Gravsted: Afdeling M, rk. 16 , nr. 10

Indhegning:
Type: Hæk, taks

Hjemfaldsdato: 31-12-2005



Monument

Bevaringskriterier: c,g
Bevaringsprioritet: P4 M2

Indskrift:

Frands / Vilhelm / Ferdinand / Ahlefeldt / Øllgaard / Direktør : for / Københavns / Vandforsyning / Født : / 27 feb / 1856 / død : / 1 april / 1911 / født : / 31 juli / 1868 / død : / 14 apr. / 1955 / . Louise . / Frederikke / Øllgaard / . født Holm .

Roller

Øllgaard F V F A, vanddirektør. (Afdød, kendt person)
Litteraturhenvi­sing: Kraks Blå Bog

Gravsted: Afdeling M, rk. 16 , nr. 11

Indhegning:
Type: Hæk, taks

Bemærkninger: Også 2 indgangsborner (granit, rød) hvorimellem lukkestang (bronze) mangler.

Hjemfaldsdato: 31-12-2008

Monument

Bevaringskriterier: c
Bevaringsprioritet: M4

Indskrift:

Ida Rée / født Henningsen / f. 24 november 1852, / viet 22 november 1878, / d. 23 marts 1914. / Godsejer / Georg Rée / f. 28 september 1854, / d. 1 oktober 1934. / Ella Rée / f. 26 juni 1880, / d. 14 maj 1951.

Roller

E. Nielsens Mekaniske Stenhuggeri, stenhugger.
(Kunstner/håndværker, udøver)

Gravsted: Afdeling M, rk. 16 , nr. 14

Indhegning:
Type: Hæk, thuja

Hjemfaldsdato: 31-12-2008

Monument

Bevaringskriterier: g
Bevaringsprioritet: P2

Indskrift:

Frederik Lissa / Inger / Erling / Emilie Else / Sven Aage / Carl / Fr. Bagges familiegravsted.

Roller

Bagge, Frederik A. V., bogtrykker. (Afdød, kendt person)
Litteraturhenviisning: Dansk Biografisk Leksikon, 3. udg. (2 udg.)

Gravsted: Afdeling M, rk. 17, nr. 2

Hjemfaldsdato: 31-12-78

Antal øvrige monumenter på gravstedet: 1 liggesten, 1 tavle.



Monument

Bevaringskriterier: g
Bevaringsprioritet: P3

Indskrift:

Helga Ahrens / f. Rambusch / * 24 - 11 - 1887 + 25 - 2 - 1919 / Emilie Rambusch / f. Spang / * 22 - 5 - 1863 + 23 - 1 - 1928. / F. H. J. Rambusch / * 27 - 6 - 1857 + 8 - 2 - 1929. / J. E. Rambusch / * 26 - 11 - 1886 + 7 . 2 . 1968.

Roller

Rambusch, Ida Emilie, seminarieførstanderinde.
(Afdød, kendt person)
Litteraturhenvi­sing: Dansk Kvindebiografisk Leksikon

Rambusch, F H J, generalkonsul, kaptajn, direktør.
(Afdød, kendt person)
Litteraturhenvi­sing: Kraks Blå Bog

Gravsted: Afdeling M, rk. 17, nr. 4

Hjemfaldsdato: 31-12-94

Monument

Bevaringskriterier: g
Bevaringsprioritet: P3

Indskrift:

Ebbe / Rasmussen / 1901 - 1959

Roller

Rasmussen, Ebbe K, fysiker. (Afdød, kendt person)
Litteraturhenvi­sing: Dansk Biografisk Leksikon, 3. udg. (2 udg.)

Gravsted: Afdeling M, rk. 17 , nr. 18

Hjemfaldsdato: 31-12-2008

Registrators bemærkninger:

Anlægget bevares i sin helhed, da stenene er arkitekttegnede.

Monumenterne bør afrensnes for mos og alger samt holdes fri af taks og øvrige vækster, da sandstenen ellers vil forvitre yderligere p.g.a. fugt.



Monument

Bevaringskriterier: f,g
Bevaringsprioritet: P2 M2

Indskrift:

Ingrid Koch / - født Bruhn - / født den 15 okt 1869 / død den 22 juni 1918 / Civilingeniør / direktør / Svend Koch / født den 20 april 1867 / død den 19 aug. 1943 / Eva L. Koch / født Mogensen / født den 24 maj 1886 / død den 24 jan. 1949

Roller

Koch, Svend, ingeniør. (Afdød, kendt person)
Litteraturhenvisning: Dansk Biografisk Leksikon, 3. udg. (2 udg.)

Koch, Mogens, arkitekt. (Kunstner, skaber)

E. Nielsens Mekaniske Stenhuggeri, stenhugger.
(Kunstner/håndværker, udøver)

Forstudier:

Kunstakademiet, Samlingen af Arkitekturtegninger.
Materiale i arkitekt Mogens Kochs arkiv.

Monument

Bevaringskriterier: f,g
Bevaringsprioritet: P4 M2

Indskrift:

Civilingeniør / Jørgen H. Koch / 21 . 2 . 1896 / 23 . 4 . 1968 / Vibeke Koch / f. Boye / 5 . 9 . 1901 / 13 . 10 . 1998

Roller

Koch, Mogens, arkitekt. (Kunstner, skaber)

E. Nielsens Mekaniske Stenhuggeri, stenhugger.
(Kunstner/håndværker, udøver)

Koch, Jørgen H, civilingeniør. (Afdød, kendt person)
Litteraturhenvisning: Kraks Blå Bog
Bemærkninger: Sidst omtalt 1968.

Forstudier:

Kunstakademiet, Samlingen af Arkitekturtegninger.
Materiale i arkitekt Mogens Kochs arkiv.

Monument

Bevaringskriterier: f,g
Bevaringsprioritet: P4 M2

Indskrift:

Dommer / Jens Koch / 21 . 5 . 1920 / 1 . 3 . 1989

Roller

Koch, Mogens, arkitekt. (Kunstner, skaber)

E. Nielsens Mekaniske Stenhuggeri, stenhugger.
(Kunstner/håndværker, udøver)

Koch, Jens, kriminaldommer. (Afdød, kendt person)
Litteraturhenvisning: Kraks Blå Bog
Bemærkninger: Sidst omtalt 1988

Gravsted: Afdeling M, rk. 17 , nr. 20

Hjemfaldsdato: 31-12-96

Antal øvrige monumenter på gravstedet: 2

Monument

Bevaringskriterier: e,f,g
Bevaringsprioritet: P4 M2

Indskrift:

[på mur] Ora et labora et gratias age / Johann
Asmussen / 6 . 9 . 1868 28 . 12 . 1937

[på plade] Kathe Asmussen / f. Schumacher / * 13. 2
1884 + 18. 11 1977

Roller

Asmussen, Johann, købmand, (Afdød, kendt person)
Litteraturhenvisning: Kraks Blå Bog

Gravsted: Afdeling M, rk. 17 , nr. 21

Indhegning:

Type: Tilhuggede sten

Bemærkninger: Kun tilhuggede sten langs forkant.
Også træer og buske.

Hjemfaldsdato: 31-12-2100

Antal øvrige monumenter på gravstedet: 1 kors, 1
natursten.

Monument

Bevaringskriterier: g
Bevaringsprioritet: P2

Indskrift:

Fanny Bülow / 21 nov. 1870 - 10 jan. 1933 /

Højesteretssagfører / Frits Bülow / 16 april 1872 - 30
juli 1955

Roller

Bülow, Frits, justitsminister. (Afdød, kendt person)
Litteraturhenvisning: Dansk Biografisk Leksikon, 3.
udg. (2 udg.)

Gravsted: Afdeling M, rk. 17, nr. 24

Indhegning:
Type: Hæk

Bemærkninger: Laurbærhæk.

Hjemfaldsdato: 31-12-2001

Antal øvrige monumenter på gravstedet: 2 liggesten.

Monument

Bevaringskriterier: g
Bevaringsprioritet: P1

Indskrift:

Elise Marie Schmit / * 18 . 3 1842 + 22 . 5 1921 /
Peter Mathiassen Schmit / * 16 . 3 1869 + 17 . 5
1933 / Niels Frederik Schmit / * 23 . 10 1871 + 15 .
12 1941 / William Schmit / * 26 . 5 1876 + 18 . 4
1942 / Inger Gautier Schmit / * 25 . 10 1877 + 14 . 4
1963 / Alfred Carl Schmit / * 31 12 1877 + 14 . 7
1954 / Mette Helene Schmit / * 9 . 1 1932 + 6 . 4
1987

Roller

Schmit, Inger Gautier, politiker. (Afdød, kendt person)
Litteraturhvisning: Den Store Danske Encyklopædi

Schmit, William, politimester. (Afdød, kendt person)
Litteraturhvisning: Kraks Blå Bog

Gravsted: Afdeling M, rk. 17, nr. 25

Indhegning:
Type: Hæk, taks

Hjemfaldsdato: 31-12-2100

Antal øvrige monumenter på gravstedet: 1 blok



Monument

Bevaringskriterier: c,g
Bevaringsprioritet: P1 M3

Indskrift:

Einar / Alexander Foss / 1858 - 1925 / Frederikke /
Margrethe Foss / f. Schulz / 1861 - 1922 / Margrethe
/ Frederikke Foss / 1908 - 1922 / Mogens / Alexander
Foss / 1923 - 1925

Roller

Foss, Einar Alexander, ingeniør, industridrivende,
politiker. (Afdød, kendt person)
Litteraturhvisning: Den Store Danske Encyklopædi

Gravsted: Afdeling M, rk. 17, nr. 28

Hjemfaldsdato: 31-12-2100

Registrators bemærkninger:

Antal øvrige monumenter på gravstedet: 1 blok med samme typografi som hovedmonument.

Hovedmonumentet bør renses for mos og alger samt hæves, så egekransen kommer fri af jordsmonnet.

Monument

Bevaringskriterier: f,g

Bevaringsprioritet: P1 M1

Indskrift:

C. C. Heilesen / 13 . 6 . 1886 7 . 11 . 1943 / Claus C

Heilesen / 23 . 8 . 1925 9 . 10 . 1943 / Margit

Heilesen / 24 . 6 . 1889 4 . 1 . 1976

Roller

Heilesen, Christian Christensen, højesteretssagfører, politiker. (Afdød, kendt person)

Litteraturhenvi­sing: Dansk Biografisk Leksikon, 3. udg. (2 udg.)

Heilesen, Margit Aase, aktiv i kvindebevægelsen. (Afdød, kendt person)

Litteraturhenvi­sing: Dansk Kvindebiografisk Leksikon

Heilesen, Claus Christian, stud. polyt.. (Afdød, kendt person)

Litteraturhenvi­sing: Faldne i Danmarks Frihedskamp 1940 - 45

Skovgaard, Hans Georg, arkitekt. (Kunstner, skaber)

Bemærkninger: Dokumenteret i Weilbachs Kunstnerleksikon.

Gravsted: Afdeling M, rk. 17, nr. 30

Indhegning:

Type: Træer

Hjemfaldsdato: 31-12-2004

Antal øvrige monumenter på gravstedet: 3 natursten.

Monument

Bevaringskriterier: g

Bevaringsprioritet: P1

Indskrift:

J. E. S. Dorph-Petersen / * 9 april 1845 + 20 decbr.

1927 / Rose Dorph-Petersen / født Sød­ring / * 12 april 1850 + 24 april 1927 / Gotfred Tvede / * 7 oktbr.

1863 + 30 decbr. 1947 / Bodil Marie Tvede / født

Dorph-Petersen / * 24 decbr 1873 + 3 marts 1964

Roller

Dorph-Petersen, J. E. S., skuespiller, teaterdirektør. (Afdød, kendt person)

Litteraturhenvi­sing: Dansk Biografisk Leksikon, 3. udg. (2 udg.)

Tvede, Gotfred, arkitekt. (Afdød, kendt person)

Litteraturhenvi­sing: Den Store Danske Encyklopædi

Gravsted: Afdeling M, rk. 17 , nr. 31

Hjemfaldsdato: 31-12-96

Registrators bemærkninger:

Bemærkninger til anlæggets tilstand: Er tilgroet og skæmmet af hensmidte træstammer og kampesten. Monumentets fundament bør tildækkes.

Monument

Bevaringskriterier: f,g
Bevaringsprioritet: P3 M2

Indskrift:

Arkitekten / Alf. Jørgensen / 14. okt. 1878 / 29. apr. 1923 / Anna Jørgensen / f. Basse / 11. maj 1885 / 27. mrs. 1946 / Du var, du er og du bliver

Roller

Jørgensen, Alf., arkitekt. (Afdød, kendt person)
Litteraturhenvi-ning: Weilbach, 4. udg. (3. udg.)

LB, (Kunstner, skaber)

Bemærkninger: Reliefportræt i bronze signeret 'LB' (muligvis 'VB').

Gravsted: Afdeling M, rk. 17 , nr. 32

Indhegning:

Type: Natursten

Hjemfaldsdato: 31-12-2001

Antal øvrige monumenter på gravstedet: 1 natursten.
Trækorset bør holdes fri af beplantning så ventilation sikres.

Monument

Bevaringskriterier: f,g
Bevaringsprioritet: P1 M1

Indskrift:

[på korsets inskriptionsbånd] I H S
[på stenen] Marie Ussing f. Blom / 19/3 1851 9/6
1923 / Henry Braem Ussing / 2/7 1855 30/10 1943 /
Joh. Aab.19.9

Roller

Ussing, Henry Braem, præst. (Afdød, kendt person)
Litteraturhenvi-ning: Den Store Danske Encyklopædi

Jacobsen, Holger, arkitekt. (Kunstner, skaber)

Bemærkninger: Dokumenteret ved signeret tegning.

Forstudier:

Tegning på Kunstakademiet, Samlingen af
Arkitekturtegninger.

Monument

Bevaringskriterier: g
Bevaringsprioritet: P3

Indskrift:

Johannes Blom Ussing / 2/12-1883 - 13/3 1929

Roller

Ussing, Johannes Blom, officer. (Afdød, kendt person)

Litteraturhenvi-ning: Dansk Biografisk Leksikon, 3. udg. (2 udg.)



Gravsted: Afdeling M, rk. 17 , nr. 33

Indhegning:
Type: Træer

Hjemfaldsdato: 31-12-2022

Monument

Bevaringskriterier: b
Bevaringsprioritet: M4

Indskrift:

Greve . Erik . Moltke / 27 . Oktober . 1896 / 10 . April .
1922 / Ella Moltke / f. Glückstadt / 24 . 6 . 1899 - 28 .
11 . 1986

Gravsted: Afdeling M, rk. 18 , nr. 36

Indhegning:
Type: Hæk, thuja

Hjemfaldsdato: 31-12-2100

Antal øvrige monumenter på gravstedet: 1 liggesten

Monument

Bevaringskriterier: g
Bevaringsprioritet: P1

Indskrift:

Dyrlæge / . dr . med . vet . H . C . / J . J . Schmidt /
R . DBM . PP . / * i Sillerup 15 juli 1845 / + i Kolding
12 nov . 1923 / Emma Emilie / Schmidt / født Kohl / * i
København 26 sept . 1852 / + i København 19 sept .
1928

Roller

Schmidt, Jørgen Jørgensen, veterinær. (Afdød, kendt person)

Litteraturhenvisning: Den Store Danske Encyklopædi

Gravsted: Afdeling M, rk. 18 , nr. 44

Indhegning:
Type: Hæk, buksbom

Bemærkninger: Høj baghæk, taks.

Hjemfaldsdato: 31-12-2100

Monument

Bevaringskriterier: e,g
Bevaringsprioritet: P4 M4

Indskrift:

Viceinspektrice / ved Vestervoldgades skole / Anna
G. H. V. Hoffmann / * 26-6 1861 + 24-11 1923. /
Lærerinde 1883 - 1920 ved / Det kgl. Bliindeinstitut /
Methea P. Hoffmann / * 11-12 1858 + 13-12 1929. /
D. Emilie Hoffmann / * 19-4 1867 + 30-3 1936.

Roller

Hoffmann, Anna, viceinspektrice. (Afdød, kendt person)

Litteraturhenvisning: Kraks Blå Bog

Gravsted: Afdeling M, rk. 19 , nr. 71

Indhegning:

Type: Hæk, buksbom

Bemærkninger: Baghæk, taks.

Hjemfaldsdato: 31-12-2003

Monument

Bevaringskriterier: e.g

Bevaringsprioritet: P1

Indskrift:

Børnenes ven / kommunelærer / Gabriel Jensen /
1861 - 1924 / og hustru / Martha Kjær / 1885 - 1968 /
Rejst af venner og kolleger

Roller

Jensen, Gabriel, kommunelærer. (Afdød, kendt person)

Litteraturhenvisning: Den Store Danske Encyklopædi

Venner og kolleger, (donator)

Samlet bedømmelse

I løbet af 1900-tallets første årtier blev kirkegårdens nordlige ende, nærmere betegnet området omkring Nordre Kapel, forbeholdt familiegravsteder i 1. takstklasse. Det har haft den heldige konsekvens, at mange af de tidligste gravminder er bevaret, fordi familierne fra starten har haft mulighed for at forlænge brugsretten. Den ældste del af afdeling N blev taget i brug 1911-14, og omfatter en central gravplads omgivet af 4 lige rækker på hver side. Den resterende del af afdeling N (række 13-18) blev taget i brug 1915-22 og grænser op til kirkegårdens østlige hovedallé. Et par af rækkerne blev i 1950'erne omdannet til en lille intim urnehave med ensartet dimensionerede gravtavler i rød sandsten .

Ud mod hovedalléen finder man det britiske krigsmonument over krigsofre fra 1. Verdenskrig. Det var H. N. Andersen, grundlæggeren af Det Østasiatiske Kompagni, som tog initiativet til den indsamling, der gjorde det muligt at rejse monumentet. H. N. Andersen blev senere begravet på afdelingens store centrale gravsted forbeholdt særligt hæderkronede personer (jfr. indledning til afdeling M).

Som følge af det private initiativ blev krigermonumentet en stele af arkitekt Harald Lønborg-Jensen og ikke arkitekt Sir Reginald Blomfields kors, som oftest ses på de britiske krigergrave rundt omkring i Europa. Hvert krigsoffer er mindet med en individuel gravtavle med pågældendes nationale emblem eller regimentsmærke. Øverst læses gravskriften, nederst en inskription valgt af slægtingene. De nuværende gravtavler er af granit og erstattede i 1970 de oprindelige tavler af sandsten, som harmonerede med Lønborg-Jensens stele.

Blandt afdelingens kendte personer kan fremhæves arkitekt Thomas Havning og landøkonom T. Westermann. Side om side ligger Nathalie Zahle, som stiftede skolen af samme navn, og Elise Bay, der bestyrede det senere Østersøgades Gymnasium.

Af kunsthistorisk interesse er to indbyrdes meget forskellige gravminder, begge rejst over gejstlige i begyndelsen af 1900-tallet. Det ene er granitstelen over valgmenighedspræst Frederik Olfert Jungersen (N-3-14), der andet er gravpilen over sognepræst Emil Victor Schau Bruun. Førstnævnte monument hører til blandt kirkegårdens samling af værker, der blev skabt i skønvirkebevægelsens ånd, idet stelen er hugget af Niels Larsen Stevns efter tegning af Joakim Skovgaard. Kunstnerkredsen omkring brødrene Skovgaard havde flere opgaver for valgmenighederne, hvortil Jungersen var knyttet. Granitstelens reliefhugne fremstilling af Jacobs Kamp med Englen hører da også til blandt valgmenighedernes mest yndede motiver og i gravskriften gør Jungersen Jacob til sit åndelige forbillede: "Den af de store, jeg bedst forstod og helst i mit liv gad lignet, var ham der kæmped ved Jaboks flod med Gud og til sidst blev velsignet".

Det andet interessante gejstlige gravminde, sognepræst Emil Victor Schau Bruuns, er designet af arkitekt Holger Rasmussen, der har givet det form som en sammensat pille afsluttet med en bronzemodel af Templet i Jerusalem (N-6-7). Endelig kan en anden gravstele fra afdelingens tidligste historie fremhæves for sin portrætmedaljon, som undtagelsesvis viser en kvinde (N-7-5).

Registreringen har også ført til helt ny viden om de historiske monumenter. Fundet af skitser i Den Kongelige Kobberstiksamlings på Statens Museum for Kunst har ført til identificering af ophavsmanden til granitstelen over Anna Gydesen (N-3-4). Det er igen Niels Larsen Stevns, der er på spil. Tegningerne viser, at han står bag designet med korset, hvis arme adskiller dekorative rosetter og akanthusblade. Men hvem har stået for udførelsen? Bogstaverne og huggestilen i den storkornede stokhugning på de glatte flader og de ornamentale reliefhugne deles mere slebne overfladebehandling ligner det, vi kender fra Stevns egen hånd. Som eksempler kan nævnes Frederik Olfert Jungersens stele og August Jerndorffs stele på afdeling A. Anna Gydesens slanke stele kan meget vel tænkes helt igennem at være Stevns eget værk. Det kunne måske også forklare gravstelens introduktion af fuglen, som tegningerne ikke viser skyggen af.

Endvidere dokumenterer en tidligere tilsyneladende upåagtet tegning i Samlingen af Arkitekturtegninger på Kunstakademiet, at det klassiske monument over læge Johan M. Risom og Thalia Rothe blev designet af sønnen, arkitekt Svend Risom (N-13-3).

Gravsted: Afdeling N, rk. 0 , nr. 1000

Indhegning:
Type: Andet
Bevaringskriterier: f
Bevaringsprioritet: M2

Bemærkninger: Borner med låge, takshæk, ved siden af låge (bronze): fire runde firkantede borner i granit med runde og ovale ringe - i midten et latinsk kors under vifte af solstråler.

Hjemfaldsdato: 31-12-2100

Registrators bemærkninger:
Ønske om totalbevaring: Gravlåge, monument og gravkammer udgør helhed.



Monument

Bevaringskriterier: f,g
Bevaringsprioritet: P1 M2

Indskrift:

H. N. Andersen / 10 . 9 . 1852 . 30 . 12 . 1937 / Maria Andersen / født Benedictsen / 27 . 2 . 1868 . 27 . 12 . 1940

Roller

Andersen, H.N., direktør. (Afdød, kendt person)
Litteraturhenvisning: Den Store Danske Encyklopædi

Martin-Hansen, Carl, billedhugger. (Kunstner, skaber)
Bemærkninger: Weilbachs Kunsterleksikon.

E. Nielsens Mekaniske Stenhuggeri, stenhugger.
(Kunstner/håndværker, udøver)

Riisbro, Georg E., Ingeniør. (Kunstner/håndværker, udøver)

Bemærkninger: Udført afløb, godkendt af Københavns Bygningskommission 19. feb. 1938.

Forstudier:

Brev og tegning vedrørende det underjordiske gravkammer på Stadsarkivet. Københavns Begravelsesvæsen. Begravelsesvæsenet VI a. Gravstedssager 1938. Sag om afløb på Bygge- og Boligdirektoratet.

Gravsted: Afdeling N, rk. 1 , nr. 2

Hjemfaldsdato: 31-12-91

Antal øvrige monumenter på gravstedet: 2 natursten.

Monument

Bevaringskriterier: c,e,g
Bevaringsprioritet: P3 M3

Indskrift:

Redaktør / Oluf . H . Jørgensen / R . af . DBG : / Venner . fra / land . og . by . / . rejste . / dette . minde

Roller

Jørgensen, Oluf H, journalist. (Afdød, kendt person)
Litteraturhenvisning: Dansk Biografisk Leksikon, 2. udg.

Venner fra land og by, (donator)

Gravsted: Afdeling N, rk. 1 , nr. 3

Hjemfaldsdato: 31-12-2004

Monument

Bevaringskriterier: c
Bevaringsprioritet: M4

Indskrift:

[i cirkel omkring skjold] S . C . Chr . Barnekows .
familie-gravsted .
[på stelen] Sophus C. C. Barnekow / * 30-3 1850 +
18-2 1927. / Camilla Barnekow / f. Pontoppidan / * 25-
1 1833 + 2-6 1913. / Carl Chr. Barnekow / * 22-10
1874 + 18-1 1913. / Emma Barnekow / f. Ekenstierna
/ * 14-10 1876 + 6-11 1937 / Sixten Barnekow / * 24-1
1905 + 25-6 1974

Gravsted: Afdeling N, rk. 1 , nr. 8

Indhegning:
Type: Hæk, taks

Bemærkninger: Også forkant af tilhuggede sten.

Hjemfaldsdato: 31-12-2008

Antal øvrige monumenter på gravstedet: 2

Monument

Bevaringskriterier: g
Bevaringsprioritet: P2

Indskrift:

Biskop / over Viborg stift / Axel Malmstrøm / * 2
november 1888 / + 23 marts 1951 / Hedevig
Malmstrøm / * 29 november 1889 / + 17 marts 1969

Roller

Malmstrøm, Axel, biskop. (Afdød, kendt person)
Litteraturhenvi­sing: Dansk Biografisk Leksikon, 3.
udg. (2 udg.)

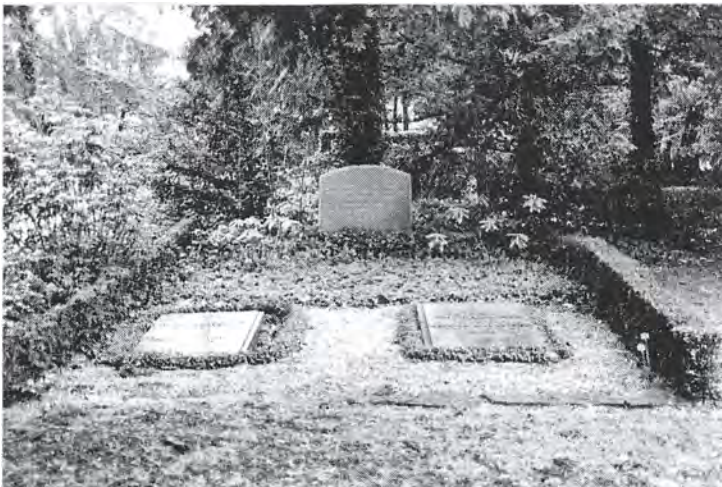

Gravsted: Afdeling N, rk. 1 , nr. 10

Hjemfaldsdato: 31-12-68



Monument

Bevaringskriterier: c,e
Bevaringsprioritet: P2 M3

Indskrift:

Michelle Hauberg / født Slender / * 12 november
1852 / + 14 januar 1921 / museumsinspektør / Peter
Hauberg / * 29 september 1844 / + 10 november
1928 / Herre vær os evig nær. / Lad din aand ei fra os
vige, / til vi se dig i dit rige.

Roller

Hauberg, Peter Christian, numismatiker, arkæolog og
maler. (Afdød, kendt person)
Litteraturhenviing: Dansk Biografisk Leksikon, 3.
udg. (2.udg.), Weilbach, 4.udg. (3. udg.)

Ingemann, Bernhard Severin, forfatter.
(Digter/forfatter (af citater på gravmindet.))
Bemærkninger: Salme 366, v.2 i Den danske
Salmebog.

Gravsted: Afdeling N, rk. 2 , nr. 5

Indhegning:
Type: Hæk, buksbom

Bemærkninger: Også høj baghæk, liguster.

Hjemfaldsdato: 31-12-2100

Antal øvrige monumenter på gravstedet: 1 ligesten.

Monument

Bevaringskriterier: b,g
Bevaringsprioritet: P3 M3

Indskrift:

Fr. Zahle / * 9-3 1842 + 3-3 1930. / Charlott Zahle / *
2-11 1842 + 29-11 1937.

Roller

Zahle, Frederik, højesteretssagfører. (Afdød, kendt
person)
Litteraturhenviing: Dansk Biografisk Leksikon, 3.
udg. (2 udg.)

Gravsted: Afdeling N, rk. 2 , nr. 6

Indhegning:

Type: Hæk, buksbom

Hjemfaldsdato: 31-12-2100



Monument

Bevaringskriterier: b,e,g

Bevaringsprioritet: P1 M3

Indskrift:

[på korset] Natalie Zahle / * 11 juni 1827 / + 11 august 1913

[på soklen] Gud er kærlighed, og hvo, som bliver i / kærlighed, bliver i Gud, og Gud i ham. / I. Joh. 4, 16.

Roller

Zahle, Natalie, pædagog, skoleleder. (Afdød, kendt person)

Litteraturhenvisning: Den Store Danske Encyklopædi

Gravsted: Afdeling N, rk. 2 , nr. 7

Indhegning:

Type: Hæk, buksbom

Hjemfaldsdato: 31-12-2100



Monument

Bevaringskriterier: b,e,g

Bevaringsprioritet: P3 M3

Indskrift:

Margrethe / Elisabeth Bay / født Lund / født 28 juni 1842 / død 9 oktober 1916 / Thusnelde / h. m. comtesse Moltke / skolebestyrerinde / født 21 februar 1843 / død 20 februar 1928 / Carl Axel Bay / sekretær / født 27 juli 1876 / død 1 maj 1922 / Jeg lever og I skulle leve. / Joh. 14. 19. /

[på sokkel] Rejst af bestyrelsen / for E. Bays og / Th. Moltkes skoler

Roller

Bay, Margrethe Elisabeth, Elise, skolebestyrer. (Afdød, kendt person)

Litteraturhenvisning: Dansk Kvindebiografisk Leksikon

Bestyrelsen for E. Bays og Th. Moltkes skoler, (donator)

Vigand Møller P. Schannongs Eft., Stenhugger. (Kunstner/håndværker, udøver)

Gravsted: Afdeling N, rk. 3 , nr. 4

Indhegning:

Type: Hæk, taks

Hjemfaldsdato: 31-12-2011



Monument

Bevaringskriterier: f

Bevaringsprioritet: M1

Indskrift:

Anna / Gydesen f. 11 sep. 1859 / d. 12 sep. 1911

Roller

Larsen Stevns, Niels, maler, billedhugger. (Kunstner, skaber)

Bemærkninger: Tilskrivningen er baseret på forstudier.

Forstudier:

Flere skitser på Kobberstiksamlingen, Statens Museum for Kunst (skitsebog inv.nr. 379).

Monument

Bevaringskriterier: c

Bevaringsprioritet: M2

Indskrift:

Kommunelærer / J. P. Jensen / 1868 - 1936

Gravsted: Afdeling N, rk. 3 , nr. 8

Hjemfaldsdato: 31-12-2000

Antal øvrige monumenter på gravstedet: 1 tavle

Monument

Bevaringskriterier: e

Bevaringsprioritet: M4

Indskrift:

Stationsforstander / fideicommisbesidder / J. G. von Barner / * 21/2 1848, + 15/12 1911. / Emilie Margrethe / von Barner f. Bull / * 25/2 1852, + 13/12 1918 / Margrethe Gottfriede / von Barner / * 30/6 1876, + 11/9 1924. / Ingeborg von Barner / * 25/4 1878 + 6/8 1949

Gravsted: Afdeling N, rk. 3 , nr. 10

Hjemfaldsdato: 31-12-62



Monument

Bevaringskriterier: c
Bevaringsprioritet: M3

Indskrift:

Cathrine / Matthiesen / f. Knoblauch. / * 9 juni 1842 / + 9 august 1924
Heinrich August / Matthiesen. / * 15 april 1838 / + 26 november 1912
Heinr. G. / Matthiesen / * 16 februar 1872 / + 15 april 1936
Mally / Matthiesen / f. Jensen / * Riga 28 febr. 1882 / + 13 april 1930.

Roller

E. Nielsens Mekaniske Stenhuggeri, stenhugger.
(Kunstner/håndværker, udøver)

Gravsted: Afdeling N, rk. 3 , nr. 14

Hjemfaldsdato: 31-12-61



Monument

Bevaringskriterier: e,f,g
Bevaringsprioritet: P2 M1

Indskrift:

Frederik Olfert / Jungersen / * 2 ap. 1836 + 4 fe. 1912
/ Den af de store, / jeg bedst forstod / og helst i mit liv
/ gad lignet, var / ham der kæmped / ved Jaboks flod
/ med Gud og tilsidst / blev velsignet. / Regitze
Sophie / Jungersen / f. Zinn / * 28 mai 1844 + 6 fe.
1918

[venstre side] Københavns
[midt] Valgmenighed reiste
[højre side] denne sten

Roller

Jungersen, Frederik Olfert, valgmenighedspræst.
(Afdød, kendt person)

Litteraturhenvisning: Dansk Biografisk Leksikon, 3. udg. (2 udg.)

Skovgaard, Joakim Frederik, maler, billedhugger og kunsthåndværker. (Kunstner, skaber)

Bemærkninger: Ulla Kjær og Poul Grønder-Hansen: Immanuelskirken. Københavns Valgmenighed og Skovgaard Museets Forlag 1993, s. 85.

Larsen Stevns, Niels, maler, billedhugger.
(Kunstner/håndværker, udøver)

Bemærkninger: Leo Swane: Niels Larsen Stevns. København 1951, s. 133f.

Københavns Valgmenighed, (donator)

Gravsted: Afdeling N, rk. 3, nr. 15

Indhegning:

Type: Hæk, taks

Bemærkninger: Høj baghæk.

Hjemfaldsdato: 31-12-96

Antal øvrige monumenter på gravstedet: En stele.

Monument

Bevaringskriterier: c,g

Bevaringsprioritet: P1 M3

Indskrift:

Thomas Havning

Roller

Havning, Thomas, arkitekt. (Afdød, kendt person)

Litteraturhenvisning: Den Store Danske Encyklopædi

Gravsted: Afdeling N, rk. 4, nr. 1

Indhegning:

Type: Hæk, taks

Hjemfaldsdato: 31-12-2100

Antal øvrige monumenter på gravstedet: 1 stele med kors.

Monument

Bevaringskriterier: b,g

Bevaringsprioritet: P2 M3

Indskrift:

Hofjærgermester / fhv. overførster / A. E. D. Bruhn / Kmd. af Dbg. Dmd. / * 11/12 1838, + 19/10 1913. / direktør / H. S. V. Bruhn / * 2/2 1863, + 23/2 1927. / hofjærgermesterinde / Christine Bruhn / f. Eigaard / * 3/12 1842, + 25/3 1912. / Valborg Boje / f. Bruhn / * 31/1 1883, + 22/9 1912. / Elisabeth Bruhn / * 19/12 1869, + 18/10 1950.

Roller

Bruhn, Adam, overførster. (Afdød, kendt person)

Litteraturhenvisning: Dansk Biografisk Leksikon, 3. udg. (2 udg.)

Gravsted: Afdeling N, rk. 4, nr. 3

Hjemfaldsdato: 31-12-96

Registrators bemærkninger:

Antal øvrige monumenter på gravstedet: 1 liggester.

Monumentet er væltet og bør rejses snarest muligt.

Monument

Bevaringskriterier: b,e

Bevaringsprioritet: M4

Indskrift:

Marie Westergaard / f . 23 . aug . 1844 . / d . 22 . april . 1912 . / Christian Westergaard / f . 5 . december . 1842 . / d . 27 . juli . 1917 . / Jeg . er . opstandelsen . / og . livet . / hvo . som . tror . paa . mig . / om . han . end . dør . / skal . han . dog . leve . / Joh . 11 . 25 .

Gravsted: Afdeling N, rk. 4 , nr. 6

Indhegning:

Type: Borner med kæde

Bemærkninger: Røde granitborner med kobberkæde.

Hjemfaldsdato: 31-12-2009

Antal øvrige monumenter på gravstedet: Tre natursten indsat i stensætning.

Monument

Bevaringskriterier: e,f,g

Bevaringsprioritet: P2 M2

Indskrift:

Alexander Reumert / 27 november 1856 / 29 mai 1912 / Ellen Reumert f. Kaarsberg / 12 aug. 1866 17 april 1934 / Medarbejdere og venner / satte dette minde

Roller

Reumert, Ellen, forfatter. (Afdød, kendt person)

Litteraturhenvisning: Dansk Biografisk Leksikon, 3. udg. (2 udg.)

Medarbejdere og venner, (donator)



Gravsted: Afdeling N, rk. 4 , nr. 7

Indhegning:

Type: Tilhuggede sten

Hjemfaldsdato: 31-12-2003

Antal øvrige monumenter på gravstedet: 2 natursten.

Monument

Bevaringskriterier: c,f

Bevaringsprioritet: M3

Indskrift:

Overretssagfører / Emil Nielsen / Johanne / Nielsen

Roller

Koch, Valdemar, arkitekt. (Kunstner, skaber)

Bemærkninger: Priskurant fra E. Nielsens mekaniske Stenhuggeri. Kjøbenhavn N.S.x., s. 23 (påstemplet 'Tegnet af Professor O. V. Koch').

E. Nielsens Mekaniske Stenhuggeri, stenhugger. (Kunstner/håndværker, udøver)

Bemærkninger: Jfr. skilt på indhegning

Gravsted: Afdeling N, rk. 6 , nr. 4

Hjemfaldsdato: 31-12-74



Monument

Bevaringskriterier: c
Bevaringsprioritet: M3

Indskrift:

Louise Karoline Hansen / f. Langgaard. / f. 20 Juli
1875 d. 12 Juni 1914. / Søren Hansen / f. 18 Jan.
1870 d. 13 Nov. 1954 / Søren Hansens
Familiegravsted.

Roller

Vigand Møller P. Schannongs Eft., Stenhugger.
(Kunstner/håndværker, udøver)

Gravsted: Afdeling N, rk. 6 , nr. 7

Indhegning:
Type: Hæk, buksbom

Bemærkninger: Høj baghæk, taks.

Hjemfaldsdato: 31-12-2001

Registrators bemærkninger:
Antal øvrige monumenter på gravstedet: 1 liggsten.
Hovedmonumentet er i fare for at styrte sammen og
bør derfor rettes op hurtigst muligt.



Monument

Bevaringskriterier: e,f,g
Bevaringsprioritet: P4 M2

Indskrift:

Sognepræst / Emil Victor Schau / Bruun / 13. oktober
1864 - 2. juni 1914 / Alle mine kilder ere i Gud /
venner satte mindet

Roller

Bruun, Emil Victor Schau, sognepræst. (Afdød, kendt
person)
Litteraturhenviing: Kraks Blå Bog

Rasmussen, Holger, arkitekt. (Kunstner, skaber)
Bemærkninger: Weilbachs Kunstnerleksikon.

Lauritz Rasmussen, Bronzestøber Kjøbenhavn,
(Bronzestøberi)

Venner, (donator)

Gravsted: Afdeling N, rk. 7, nr. 5

Indhegning:

Type: Borner med kæde

Hjemfaldsdato: 31-12-2000



Monument

Bevaringskriterier: f

Bevaringsprioritet: M1

Indskrift:

[midterstele] Therese Hansen / f. Levin / * i Faaborg 30/8 1857 / + i Taastrup 26/11 1914. / Uforglemmelig og velsignet / Direktør / Hermann Hansen / * i Taastrup 31/7 1887 / + i Stockholm 27/1 1951 / Dyrlæge / Hans Axel Hansen / af Taastrup / * 29/10 1864 + 9/12 1939 / Agtet og æret
[venstre fløj] Vilhelm Peetz Schrøder / postmester / * 13/4 1882 + 18/2 1947 / Tulle Schrøder / * 15/1 1890 + 13/10 1973 / Ada Kuhnel / Levin-Hansen / * 2/12 1896 + 26/2 1934 / Orla Rødtjer / * 25/2 1895 + 17/2 1970 / Eva Rødtjer / * 9/6 1895 + 13/6 1938
[højre fløj] Hans Axel Friis Nielsen / (Nolle) / * 31/10 1925 + 13/8 1945 / Du var elskelig og vi elskede dig / N. J. Nielsen / oberst / * 28/8 1886 / + 25/3 1946 / Nonna Nielsen / * 21/7 1893 + 13/11 1977

Roller

Hansen, Thomas Erik Albertsen, billedhugger. (Kunstner, skaber)

Bemærkninger: Portrætmedaljon signeret og dateret 'TH / 1915'. Tilskrivningen er baseret på tilsvarende håndskrift i signaturen på bronzerelieffet på C-6-14.

E. Niensens Stenhuggeri ved Vestre Kirkegaard, (Kunstner/håndværker, udøver)
Bemærkninger: Jfr. skilt på højre indgangsborne.

Gravsted: Afdeling N, rk. 8, nr. 5

Hjemfaldsdato: 31-12-2100

Antal øvrige monumenter på gravstedet: 1 rund liggsten.

Monument

Bevaringskriterier: g

Bevaringsprioritet: P2

Indskrift:

Kammerherre / O. C. Scavenius / * 10. 12. 1875 + 10. 9. 1945 / Estred Scavenius / * 26. 7. 1892 + 13. 2. 1970

Roller

Scavenius, O. C., diplomat, udenrigsminister. (Afdød, kendt person)

Litteraturhenvielse: Dansk Biografisk Leksikon, 3. udg. (2 udg.)

Gravsted: Afdeling N, rk. 8 , nr. 6

Indhegning:

Type: Hæk, taks

Hjemfaldsdato: 31-12-2100



Monument

Bevaringskriterier: b,g

Bevaringsprioritet: P1 M3

Indskrift:

[yderst, venste fløj] Carl N. Westermann / * 9 . 2
1848 + 29 . 11 1916 / Carl A.S. Westermann / * 14 .
2 1894 + 23 . 5 1947 / Poul Westermann / * 25 . 1
1902 + 13 . 9 1972 / Axel G. Westermann / * 12 . 7
1903 + 24 . 7 1954

[inderst, venstre fløj] A.M.T. Westermann / * 3 . 6
1852 + 23 . 2 1935 / Henrietta Westermann / * 17 . 1
1866 + 3 . 12 1920 / Kai Westermann / * 11 . 5 1895
+ 17 . 6 1953 / Elna Westermann / * 23 . 7 1896 + 20
. 1 1970

[inderst, højre fløj] Aage E. Westermann / * 15 . 9
1898 + 2 . 1 1989 / Eli Westermann / * 11 . 2 1899 +
26 . 10 1986 / Per Westermann / * 1 . 3 1922 + 9 . 9
1997

[yderst, højre fløj] Knud Vest / * 9 . 9 1927 + 12 . 9
1927 / Annette Westermann / * 13 . 8 1947 + 7 . 10
1947 / Yvonne Scavenius / * 28 . 4 1930 + 22 . 4 1990

Roller

Westermann, T., landøkonom. (Afdød, kendt person)
Litteraturhenvisning: Den Store Danske Encyklopædi

Westermann, A M T, professor. (Afdød, kendt person)
Litteraturhenvisning: Kraks Blå Bog

Westermann, Poul, grosserer. (Afdød, kendt person)
Litteraturhenvisning: Kraks Blå Bog

Gravsted: Afdeling N, rk. 9 , nr. 11

Indhegning:

Type: Tilhuggede sten

Bevaringskriterier: c

Bevaringsprioritet: M3

Bemærkninger: Indhegning bestående af borner og tilhuggede sten i sort gnejs, som udgør en helhed sammen med monumentet. Rundbuet lukkestang mellem borner ved indgang.

Hjemfaldsdato: 31-12-2037

Bemærkninger til anlæggets tilstand: Skruer efter to manglende buede stænger ved indgangen, ved forreste sidefløje af indhegning.

Monument

Bevaringskriterier: c,g

Bevaringsprioritet: P4 M3

Indskrift:

Valdemar Kolling / * 20 maj . 1863 . / + 7 juni . 1912 .
/ Magda Kolling

Roller

Kolling, Valdemar, skuespiller. (Afdød, kendt person)
Litteraturhenvisning: Kraks Blå Bog

Gravsted: Afdeling N, rk. 9, nr. 12

Indhegning:
Type: Hæk

Bemærkninger: Miniature-euonymus.

Hjemfaldsdato: 31-12-2004

Monument

Bevaringskriterier: c
Bevaringsprioritet: M3

Indskrift:

P. K. Petersen / 1861 - 1912 / Ellen Petersen / 1873 - 1954

Gravsted: Afdeling N, rk. 9, nr. 40

Indhegning:
Type: Andet

Bemærkninger: Stendige med granitpiller i hjørnerne.

Hjemfaldsdato: 31-12-2005

Monument

Bevaringskriterier: b
Bevaringsprioritet: M4

Indskrift:

Henrik . J . Husmann / 27 . 10 . 1868 - 14 . 12 . 1912
/ Ida . Husman / 17 . 10 . 1878 - 7 . 7 . 1959 /
Elisabeth / Blom-Andersen / 22 . 1 . 1906 - 7 . 12 .
1957 / Henrik-Hans / Asger Blom-Andersen / 2 . 7 .
1908 - 16 - 3 - 1989

Gravsted: Afdeling N, rk. 9, nr. 41

Indhegning:
Type: Børner med kæde

Hjemfaldsdato: 31-12-96

Antal øvrige monumenter på gravstedet: 1 stele

Monument

Bevaringskriterier: c
Bevaringsprioritet: M3

Indskrift:

Kontorchef / Otto Vilhelm Emil / Tolderlund / * 20
september 18[?]6 / + 2 september 1933

Gravsted: Afdeling N, rk. 9 , nr. 47

Indhegning:
Type: Hæk, taks
Hjemfaldsdato: 31-12-2000

Monument

Bevaringskriterier: g
Bevaringsprioritet: P3

Indskrift:

Geografen, professor / P. Dahlbergs / familie-gravsted

Roller

Dahlberg, Peter, geograf, lærer. (Afdød, kendt person)

Litteraturhvisning: Dansk Biografisk Leksikon, 3. udg. (2 udg.)

Gravsted: Afdeling N, rk. 11 , nr. 27

Indhegning:
Type: Hæk, thuja
Hjemfaldsdato: 31-12-94

Monument

Bevaringskriterier: c
Bevaringsprioritet: M3

Indskrift:

Her under hviler / vor kære mand / og fader / fabrikant / Johan Christian Jensen / * 7 april 1846 + 10 oktober 1914 / Hvil i fred

Gravsted: Afdeling N, rk. 11 , nr. 37

Indhegning:
Type: Hæk, bøg
Hjemfaldsdato: 31-12-2100

Monument

Bevaringskriterier: b,e
Bevaringsprioritet: M4

Indskrift:

P. C. Wittrup / sognepræst for N. Søby / og Heden menigheder / * 15 jan. 1841 + 30 nov. 1914 / "Saa frydelig der til evig tid / med venner i lys vi tale" [sokkel] Lucie Wittrup / f. Feldsted / * 6 aug. 1843 - + 1 okt 1925. / O Gud ske lov i vor herres stad / for evig samles de hjertenskære

Roller

Grundtvig, Nicolai Frederik Severin, præst, salmedigter. (Digter/forfatter (af citater på gravmindet.))

Bemærkninger: Citaterne er fra salme 367, 7 og 738, 4 i Den danske Salmebog

Antal øvrige monumenter på gravstedet: 1 liggsten.

Gravsted: Afdeling N, rk. 12 , nr. 19

Hjemfaldsdato: 31-12-91

Monument

Bevaringskriterier: g
Bevaringsprioritet: P2

Indskrift:

Professor / Niels George Steenberg / * 31 oktober 1839 / + 6 februar 1915. / og hustru / Anne Dorothea Cæcilie / Steenberg født Mogensen / * 8 december 1857 / + 29 november 1916.

Roller

Steenberg, Niels, ingeniør. (Afdød, kendt person)
Litteraturhenvi­sing: Dansk Biografisk Leksikon, 3. udg. (2 udg.)

Gravsted: Afdeling N, rk. 13 , nr. 3

Hjemfaldsdato: 31-12-2019

Monument

Bevaringskriterier: e, f, g
Bevaringsprioritet: P4 M2

Indskrift:

[venstre cirkel] Herunder / hviler støvet af / praktiserende læge / professor hon. caus. / Johan M Risom / født paa Skærvad Ginne / rup sogn II februar / MDCCCXLII død Køben. / havn XV marts an. / no MCMXV
[højre cirkel] og af hans / trofaste hustru / fem børns kærlige / og opofrende moder / Thalia Rothe / født i København XV / december MDCCCLVII / død sammesteds / VIII marts anno / MCMXVIII
[side] Ester Cold / f. Adolph / 14. 5. 1906 4. 2. 1978 / Christian Cold / 28. 7. 1903 29.9. 1979
[postament] 23 . 1 . 1884 Karen Adolph f. Risom 30 . 3 . 1958

Roller

Risom, Johan M, læge, professor. (Afdød, kendt person)

Litteraturhenvi­sing: Kraks Blå Bog

Risom, Sven, arkitekt. (Kunstner, skaber)

Forstudier:

Tegning på Kunstakademiet, Samlingen af Arkitekturtegninger.



Gravsted: Afdeling N, rk. 13 , nr. 4

Indhegning:
Type: Gitter, støbejern
Bevaringskriterier: b
Bevaringsprioritet: M4

Bemærkninger: Stenfundament, 2 x 4 fag, sortmalet. Gitteret er lavt med højt baggitter, som er faldet ind i baghækken. Det er temmelig rustent og faldet fra hinanden flere steder.

Hjemfaldsdato: 31-12-2100

Registrators bemærkninger:
Lignende gitter på C-2-1.

Monument

Bevaringskriterier: b
Bevaringsprioritet: M4

Indskrift:

Justitsraad / Christian Behrend / * 10 - 10 - 1853 +
13 - 4 - 1915

Gravsted: Afdeling N, rk. 13 , nr. 7

Indhegning:
Type: Hæk, taks

Bemærkninger: Fortil trædesten.

Hjemfaldsdato: 31-12-2100

Monument

Bevaringskriterier: g
Bevaringsprioritet: P1

Indskrift:

Knud Bryning / 1906 - 1945 / Elise Bryning / 1902 -
1945

Roller

Bryning, Elise Johanne, korrespondent. (Afdød, kendt person)

Litteraturhenvisning: Den Store Danske Encyklopædi

Bryning, Knud Ewald, fuldmægtig i Landbrugsrådet. (Afdød, kendt person)

Litteraturhenvisning: Faldne i Danmarks
Frihedskamp 1940 - 45

Gravsted: Afdeling N, rk. 14 , nr. 8

Indhegning:
Type: Hæk, taks

Bemærkninger: Høj baghæk, thuja.

Hjemfaldsdato: 31-12-2100

Antal øvrige monumenter på gravstedet: 2

Monument

Bevaringskriterier: g
Bevaringsprioritet: P2

Indskrift:

Frihavnsdirektør . / Evald . Thielsen . / * 20 .
september . 1851 . / + 8 . marts . 1916 . / og . hustru .
/ Olga . Thielsen . / * 13 . november . 1859 . / + 8 .
august . 1918

Roller

Thielsen, Ewald, frihavnsdirektør. (Afdød, kendt person)

Litteraturhenvisning: Dansk Biografisk Leksikon, 3.
udg. (2 udg.)

Gravsted: Afdeling N, rk. 14 , nr. 12

Indhegning:
Type: Gitter, støbejern
Bevaringskriterier: b
Bevaringsprioritet: M4

Bemærkninger: Skiftevis lige og snoede stave, sidstnævnte endende i volutter. Meget korroderet, låge mangler. Lignende gitter på K-20-12.

Hjemfaldsdato: 31-12-2008

Monument

Bevaringskriterier: b
Bevaringsprioritet: M4

Indskrift:

Konsul / Julius Kall / * 28 mai 1836, / + 5 september 1915. / og hustru / Amalia Kall / født Winding / * 2 oktober 1848, / + 2 november 1924

Gravsted: Afdeling N, rk. 14 , nr. 17

Indhegning:
Type: Hæk, taks

Hjemfaldsdato: 31-12-2000

Monument

Bevaringskriterier: g
Bevaringsprioritet: P3

Indskrift:

Claudia Petersen / født Hansen / * 6 juli 1848, / + 1 oktober 1915. / politidirektør / Eugen Petersen / * 11 april 1840, / + 18 december 1930.

Roller

Petersen, Eugen, politidirektør. (Afdød, kendt person)
Litteraturhenvi­sing: Dansk Biografisk Leksikon, 3. udg. (2 udg.)

Gravsted: Afdeling N, rk. 16 , nr. 7

Indhegning:
Type: Tilhuggede sten

Bemærkninger: Baghæk, taks.

Hjemfaldsdato: 31-12-2000

Antal øvrige monumenter på gravstedet: 2 ligesten.

Monument

Bevaringskriterier: b,e
Bevaringsprioritet: M4

Indskrift:

Min elskede mand / kolonialhandler / Anders Larsen / * 24-9. 1856, + 29-5. 1915. / Vor elskelige mor / Marie Larsen / * 30-11. 1857, + 16-4. 1951 / Vi vide, at alle ting tjene / dem til gode, som elske Gud. / Rom. 8. 28.

Gravsted: Afdeling N, rk. 17, nr. 1

Indhegning:

Type: Hæk, buksbom

Bemærkninger: Fortil tilhuggede sten.

Hjemfaldsdato: 31-12-2100

Registrators bemærkninger:

Tavlerne blev fornyet i 1970 af Commonwealth War Graves Commission.



Monument

Bevaringskriterier: f.g

Bevaringsprioritet: P1 M1

Indskrift:

To / the . glory . of . God / and / in . loving . memory . of / nineteen . British / soldiers / who . died . in . Denmark / 1918 . 1919 / on . their . journey / home . from . captivity / a/corporal: / I . Thompson . 6th . M.G.C. / privates: / W . Church . 1st . R.W.S. / J . S . Moffat . Canadians / W . Holgate . 10th . W . Yorks / J . Gibson . 1st . W . Yorks / T . Banks . 2nd . K.R.R. / A . Pooley . 12th . E . Yorks / F . Murphy . 2nd . H.L.I. / F . W . Rayner . R . W . Surreys / A . Scott . R.A.S.C. / W . Dimpsey . 1st . K.R.R. / F . Papworth . 1st . Bedfords / A . Warren . 1st . E . Surreys / E . C . Moody . 12th . A.I.F. / A . E . Patience . 2nd . Wilts / J . Sayce . 12th Kings . L'pools / W . Scott . 12th Kings . L'pools / G . Kelland . 1st . E . Surreys / Sepoy . Bahadur . Khan / 59th . Rifles . Indian . Army [fundament] This . monument . has . been . erected . by / Danish [.] friends . of . the . British . Empire .

Roller

Lønborg-Jensen, Harald, arkitekt. (Kunstner, skaber)
Bemærkninger: Weilbachs Kunstnerleksikon.

Venner, (donator)

Forstudier:

En skitse af obeliskens på Kunstakademiet, Samlingen af Arkitekturtegninger.

Monument

Bevaringsprioritet: P1

Indskrift:

[kalligraferede skrifttegn] / 3228 Sepoy / Bhader Khan / 59th Scinde Rifles (F.F.) / 6th January 1919 / [kalligraferede skrifttegn]

Monument

Bevaringsprioritet: P1

Indskrift:

9123 Private / F . Papworth / Bedfordshire Regiment / 5th January 1919 Age 29
[på regimentsmærke] Honi soit qui mal y pense / Bedfordshire

Monument

Bevaringsprioritet: P1

Indskrift:

[på regimentsmærke] West Yorkshire
[midten] 28522 Private / W. A. Holgate / West
Yorkshire Regiment / 29th December 1918 Age 28
[for neden] Greater love / hath no man than this

Monument

Bevaringsprioritet: P1

Indskrift:

268113 Private / J. Sayce / The King's Liverpool
Regt. / 10th January 1919 Age 23 /
[for neden] At rest

Monument

Bevaringsprioritet: P1

Indskrift:

25660 Private / A. Pooley / East Yorkshire Regiment /
31st December 1918
[på regimentsmærke] East Yorkshire

Monument

Bevaringsprioritet: P1

Indskrift:

W. Perrett / Chief Shipwright 2nd. RN / 346856 / H.
M. S. Greenwich / 21st November 1920
[for neden] Thy will be done

Monument

Bevaringsprioritet: P1

Indskrift:

[på regimentsmærke] Pristinæ virtutis memor
[herunder] 8232 Private / F. W. Rayner / The Queen's
/ 1st January 1919 Age 32
[for neden] Sleep on beloved / we love thee well / but
Jesus loves thee best

Monument

Bevaringsprioritet: P1

Indskrift:

[på regimentsmærke] East Surrey
[herunder] 16273 Private / G. H. Kelland / East Surrey
Regiment / 10th January 1919

Monument

Bevaringsprioritet: P1

Indskrift:

123342 Corporal / I. Thompson / Machine Gun Corps
(INF) / 1st January 1919 Age 28
[for neden] Beyond the storm

Monument

Bevaringsprioritet: P1

Indskrift:

268347 Private / W. Scott / The King's Liverpool
Regt. / 13th January 1919

Monument

Bevaringsprioritet: P1

Indskrift:

W. M. Atkinson / First Engineer / S. S. "Hyltonia" /
19th February 1919 Age 29



Monument

Bevaringsprioritet: P1

Indskrift:

W. H. Lang / Leading Seaman, RN 220690 / H. M. S. "Watchman" / 10th July 1919

Monument

Bevaringsprioritet: P1

Indskrift:

F. D. Mansfield / Stoker 1st Class RN SS/122312 / H. M. S. "Caledon" / 4th February 1920

Monument

Bevaringsprioritet: P1

Indskrift:

[på regimentsmærke] Assaye
[herunder] 30756 Private / H. Murphy / Highland Light Infantry / 1st January 1919



Monument

Bevaringsprioritet: P1

Indskrift:

[på regimentsmærke] The Wiltshire Regiment
[herunder] 203077 Private / A. E. Patience / Wiltshire Regiment / 8th January 1919 Age 28

Monument

Bevaringsprioritet: P1

Indskrift:

[på regimentsmærke] Pristinæ Virtutis Memor
[herunder] 8789 Private / W. Church / The Queen's / 26th December 1918

Monument

Bevaringsprioritet: P1

Indskrift:

[på regimentsmærke] Honi soit qui mal y pense /
Royal Army Service Corps
[herunder] T/27845 Private / A. C. Scott / Royal Army
Service Corps / 27th December 1918

Monument

Bevaringsprioritet: P1

Indskrift:

[på regimentsmærke] Celeretaudax / The Kings
Royal Rifle Corps
[midten] 7673 Rifleman / W. G. Dimpsey / King's
Royal Rifle Corps / 4th January 1919 Age 30
[for neden] Still together / we are dwelling / naught
can come / twixt thee and me

Monument

Bevaringsprioritet: P1

Indskrift:

H. Buggs / Stoker Petty Officer RN / K/4487 / H.M.S.
"Dunedin" / 13th October 1920 Age 30
[for neden] And God shall wipe away / all tears from
their eyes / Rev. XXL. 4

Monument

Bevaringsprioritet: P1

Indskrift:

[på regimentsmærke] Australian Imperial Force
[midten] 6059 Private / E. C. Moody / 12th BN.
Australian INF. / 7th January 1919 /
[for neden] Tasmania's son / May the Lord be with him

Monument

Bevaringsprioritet: P1

Indskrift:

461304 Private / J. S. Moffat / Royal Canadian Regt. /
28th December 1918

Monument

Bevaringsprioritet: P1

Indskrift:

[på regimentsmærke] East Surrey
[herunder] 32738 Private / A. Warren / East Surrey
Regiment / 6th January 1919

Monument

Bevaringsprioritet: P1

Indskrift:

[på regimentsmærke] West Yorkshire
[herunder] 201747 Private / J. Gibson / West
Yorkshire Regiment / 22nd December 1918

Monument

Bevaringsprioritet: P1

Indskrift:

[på regimentsmærke] The Kings Royal Rifle Corps
[herunder] 7037 Rifleman / T. Banks / King's Royal
Rifle Corps / 31st December 1918

Gravsted: Afdeling N, rk. 17, nr. 14

Hjemfaldsdato: 31-12-98

Monument

Bevaringskriterier: f
Bevaringsprioritet: M2

Indskrift:

Fred / Minde over / vor kære mand og fader /
telegrafkontrolør / Axel Gundersen / * 5. 11. 1879 + 3.
7. 1943 / og vor inderlige kære / lille mor / Jenny
Gundersen / * 1. 8. 1881 + 5. 3. 1963 / Tak for alt

Roller

Lindhardt, Svend Villiam Peder, billedhugger.
(Kunstner, skaber)

Brødr. Grage / broncestøberi, (Bronzestøberi)

Gravsted: Afdeling N, rk. 17, nr. 16

Hjemfaldsdato: 31-12-72

Monument

Bevaringskriterier: c
Bevaringsprioritet: M3

Indskrift:

Søren Chr. Lauridsen / * 19-4 1845 / 6-4 1922 /
Mariane Lauridsen / * 16-4 1856 / + 10-9 1937

Gravsted: Afdeling N, rk. 17, nr. 21

Indhegning:

Type: Hæk, taks

Hjemfaldsdato: 31-12-2008

Antal øvrige monumenter på gravstedet: 1 stele

Monument

Bevaringskriterier: g
Bevaringsprioritet: P3

Indskrift:

Maleren / Robert Jørgensen / 1887 - 1954 / Ellen G.
Jørgensen / 1889 - 1958

Roller

Jørgensen, Robert F., maler. (Afdød, kendt person)
Litteraturhenviisning: Weilbach, 4. udg. (3. udg.)

Gravsted: Afdeling N, rk. 17, nr. 27

Indhegning:

Type: Natursten

Hjemfaldsdato: 31-12-2000



Monument

Bevaringskriterier: c,e

Bevaringsprioritet: M3

Indskrift:

Mathilde Nielsen / * 27 - 5 1897, + 15 - 4 1922. /
 Maria Moberg / * 27 - 3 1861, + 22 - 4 1935. /
 Rasmus Nielsen / * 15 - 2 1869 + 16 - 3 1942 /
 Christina Nielsen / * 13 - 11 1858, + 16 - 10 1943. /
 Herman Schiønneemann / * 5 - 10 1887 + 1 - 12 1957
 / Ingeb. Schiønneemann / * 22 - 8 1895, + 11- 12
 1987 / De døde her kun sove, / de vækkes ved guds
 røst. / R. Niensens / familie-gravsted

Roller

Ingemann, Bernhard Severin, forfatter.

(Digter/forfatter (af citater på gravmindet.))

Bemærkninger: Salme 482 v. 4 i Den danske
 Salmebog.

Gravsted: Afdeling N, rk. 17, nr. 40

Hjemfaldsdato: 31-12-72



Monument

Bevaringskriterier: c,e

Bevaringsprioritet: M3

Indskrift:

[gavlfelt] Fred
 [indskrifttavle] Vor kære / Mand og Fader / Hans Chr.
 Larsen / * 13-5 1885 + 6-5 1922. / Emilie Larsen / *
 31-10 1887 + 12-12 1957. / vor kære Datter og
 Søster / Edith Larsen / * 14-6 1910 + 20-6 1930.
 [under indschriftavle] Tak for de gode minder

Gravsted: Afdeling N, rk. 18 , nr. 17

Indhegning:

Type: Tilhuggede sten

Hjemfaldsdato: 31-12-2100

Monument

Bevaringskriterier: c

Bevaringsprioritet: M3

Indskrift:

Skibsfører / Niels Nissen Aarre / født i Sønderho,
Fanø. 18-10 1861, / død 2-2 1927. / og Hustru /
Abelone Aarre / f. Mikkelsen / født 28-8 1862, død 2-
9 1933.

[postament] Fred

Gravsted: Afdeling N, rk. 18 , nr. 42

Indhegning:

Type: Hæk, taks

Bemærkninger: Kun baghæk.

Hjemfaldsdato: 31-12-2013

Antal øvrige monumenter på gravstedet: 2

Monument

Bevaringskriterier: c

Bevaringsprioritet: M3

Indskrift:

Her hviler vor kære / mand og fader / kontrollør / J. P.
Larsen / * 25-8-1861. / + 24-1-1927. / og vor kære
moder / Anna Larsen / * 20-6-1873 + 21-3-1943 /
kordegn / Benedict Jørgensen / * 31-1-1904 + 8-7-
1937. / Jens Otto / * 18-8-1933 + 14-2-1935. / Kirstine
Jørgensen / * 30-3-1905 + 6-8-1993 / Hvil i fred

Samlet bedømmelse

Området var fra 1881-83 udlagt til liniegrave for børn. 1917-21 blev den nordlige halvdel af afdelingen, det nuværende O-1, lagt radikalt om og taget i brug som familiegravsteder af 1. takstklasse. I dag fremstår afdelingen som en malerisk kontrast til den arkitektonisk dominerede Urnehave A mod nord. Det skyldes afvekslende forløb med store og mindre gravsteder omsluttet af en tæt bevoksning af fyrretræer og rhododendron med bundbeplantning af bregner og efeu. O-1 har ligesom afdelingerne B, C og D en særlig havestil præget af de store fælles hæk- eller busk-beplantede områder, som gravstedsejerne betaler for, men ikke har brugsret til. Begrebet kaldes i kirkegårdssprog for karrégrave. De bugtede stier og den tætte bevoksning, der danner sluttede rum omkring gravminderne, vidner om tidens havearkitektoniske ideal. Naturligvis har kirkegårdsledelsen meget tidligt i den nyanlagte afdelings historie formuleret regler for beplantning, monumenter og indhegning. For at sikre det havearkitektoniske helhedspræg måtte gravstedernes indhegning ikke være af støbejern eller andet dødt materiale, tegninger til monumenterne skulle godkendes før opstilling, og gravstedsejerne skulle betale for fuldstændig vedligeholdelse. Desuden måtte man ikke plante løvfældende træer.

Det stemningsfulde er fastholdt på et af de tre store gravsteder på O-1, hvor et mausolæum i lys travertin ligger på en lille plads, der oprindeligt var omgivet af fuglekasser i alle afskygninger sat rundt omkring på træer og mellem budskads. Mausolæet blev rejst over ingeniør Chr. J. Jeppesen (1879-1940), specialist i jern- og betonkonstruktioner til broer og skyskrabere. Han emigrerede til USA i 1902 og gjorde karriere indenfor byggebranchen. Frem til 1926 opførte hans firma over 200 højhuse, hovedsagelig i New York City. En model af en af de sidste opførelser står i en niche inde i mausolæet.

Det centrale gravsted på O-1 udgøres af et dobbeltgravsted (O-1-1), som tilsammen måler 231 kvadratmeter. Hovedmonumentet er en korulent obelisk opført af kløvet kampesten over grosserer og skibsreder Johan Hansen og slægt. Monumentet er udført af arkitekterne Einar Madvig og Poul Methling. For nederen er indfældet et bronzere relief af billedhugger Ludvig Brandstrup. Det er en allegori over handel og søfart, hvor Neptun troner mellem overflødhedshorn, handelsgods og en bikube symboliserende fliden. Et passende motiv for en driftig skibsreder- og grosserer-slægt.

Fra den nyetablerede afdelings første tid er en over tre meter høj bauta med en tidstypisk bronzeskulptur af en sørgende kvinde udført af J. Hoffmann (O-1-29). Typisk for afdelingen blev gravstedet købt af en erhvervsdrivende familie, arvingerne efter skotøjsfabrikant Søren Lütken Petersen. Et andet eksempel på den personificerede sorg ses på fabrikant Vald. Larsens familiegravsted (O-1-8). Blandt afdelingens kendte afdøde er den naturvidenskabelige forfatter J. O. Bøving-Petersen og grosserer Anders Fønnesbech.

Kunsthistorisk set har registreringen bragt ny viden frem om monumentet på O-1-2 over Ingeborg og Henrik Gether. En stilhistorisk begrundet tilskrivning til Jais Nielsen blev bekræftet gennem oplysninger i kirkegårdens arkiv. Gravstenen er udformet som et monument med sidefløje, hvis midterparti udgøres af et relief i klassisk modernistisk stil repræsenterende Den Gode Hyrde i færd med at redde det vildfarne lam ud af tornebusken.

Efter at afdelingens funktion som børnegravplads var ophørt, blev den resterende del af afdeling O en overgang opbevaringsplads for jord, grus og materiel. Senere var der planer om at udføre en afdeling, der skulle være en spejling af O-1. Planerne blev dog aldrig realiseret. Den nuværende plan, som blev gennemført efter 1941, er orienteret omkring en lund, der ligger i forlængelse af den syd-nord gående akse i O-1. Områdets servitut siger, at gravsten ud mod lunden skal være opretstående, af tilhugget granit og ikke over 1,5 m. Områdets særlige karakter af gravlund er sikret gennem et krav om, at gravstederne skal være udlagt i græs ligesom området omkring søen på afdeling A. Desuden galdt oprindeligt de samme regler for indhegning og beplantning som på O-1. På et tidspunkt i kirkegårdens nyere historie er der desværre blevet anlagt urnegravsteder midt i lunden.

Gravsted: Afdeling O, rk. 1, nr. 1

Indhegning:
Type: Træer

Hjemfaldsdato: 01-12-2100

Antal gravsten, som ikke er registreret: 1 uægte grotte.



Monument

Bevaringskriterier: f,g
Bevaringsprioritet: P2 M1

Indskrift:

Iohan Hansen og slægt

Roller

Madvig, Einar, arkitekt. (Kunstner, skaber)
Bemærkninger: På spørgeskema fra Weilbach indleveret 2/2-1946 skriver Madvig: "I samarbejde med arkitekt Paul Methling 1925."

Methling, Poul, arkitekt, koncertsanger, sangpædagog. (Kunstner, skaber)

Brandstrup, Ludvig, billedhugger. (Kunstner, skaber)
Bemærkninger: Bronzerelief signeret 'LB'.

Hansen, Johan, grosserer, skibsreder. (Afdød, kendt person)
Litteraturhenvi-
sing: Dansk Biografisk Leksikon, 3. udg. (2 udg.)

Monument

Bevaringskriterier: g
Bevaringsprioritet: P2

Indskrift:

Generalkonsul, skibsreder / Johan Frederik Christian Hansen / kommandør af Dannebrog / Dannebrogsmænd / fortjenstmedaljen i guld / Danmarks første handelsminister / [*] 14 - 11 - 1861 + 27 - 6 - 1943 / Margrethe Hansen / f. Døcker / * 8 - 6 - 1874 + 30 - 6 - 1966 / befragter / Christian Eigaa[rd] [H]ansen / [*] 10 - 8 - 1916 + 21 - 1 - 1944

Roller

Hansen, Johan, skibsreder, minister. (Afdød, kendt person)
Litteraturhenvi-
sing: Dansk Biografisk Leksikon, 3. udg. (2 udg.)

Monument

Bevaringskriterier: c,g
 Bevaringsprioritet: P2 M2

Indskrift:

Hans liv hans vand / var kiærlighed / kiærlighed er st
 .../
 end døden / hans minde... / blandt os /
 sattes/
 og grosserer/
 Christian Kjellerup Hansen / af hans hengivne/
 venner og undergivere

Roller

Hansen, Christian Kjellerup, grosserer. (Afdød, kendt person)
 Litteraturhenvisning: Dansk Biografisk Leksikon, 3. udg. (2 udg.)
 Bemærkninger: Monument og jordiske rester henflyttet den 29/11 1930 fra Holmens Kirkegård.
 venner og undergivere, (donator)



Monument

Bevaringskriterier: g
 Bevaringsprioritet: P2

Indskrift:

C.K. Hansen / * 13 juli 1813 + 1 juni 1868 / og hustru / Marie Hansen / født Pøhls, / * 18 jan. 1814 + 31 aug. 1895.

Roller

Hansen, Christian Kjellerup, grosserer. (Afdød, kendt person)
 Litteraturhenvisning: Dansk Biografisk Leksikon, 3. udg. (2 udg.)



Gravsted: Afdeling O, rk. 1, nr. 2

Indhegning:

Type: Hæk, buksbom

Bemærkninger: Kun sidehække.

Hjemfaldsdato: 31-12-2045

Registrators bemærkninger:

Antal øvrige monumenter på gravstedet: 1 natursten.



Monument

Bevaringskriterier: e,f,g

Bevaringsprioritet: P4 M1

Indskrift:

[midterdel] Jeg er den gode hyrde / og jeg kender mine / og mine kender mig [Jh. 10, 15]

[venstre fløj] Ingeborg / Gether / født / Goos / født 27-7-1877 / død 15-12-1936 / Tak for dit lysende / levende / og kærlige sind

[højre fløj] Skibsreder / Henrik / Gether / født 19-10-1872 / død 8-1-1946 / Den som kommer til mig / vil jeg / ingenlunde kaste ud [Jh. 6, 37]

Roller

Gether, Henrik, skibsreder, generalkonsul. (Afdød, kendt person)

Litteraturhenvisning: Kraks Blå Bog

Nielsen, Jais, maler, keramikker. (Kunstner, skaber)

Bemærkninger: Jfr. oplysning i kirkegårdens arkiv:

Udført efter tegning af Jais Nielsen.

Gravsted: Afdeling O, rk. 1, nr. 8

Indhegning:

Type: Træer

Hjemfaldsdato: 31-12-2009



Monument

Bevaringskriterier: f,g

Bevaringsprioritet: P4 M2

Indskrift:

[midterpille] Fabrikant / Vald. Larsens / familiegravsted / Tove / vor lille solstraale / f. 4. 3. 1922 d. 30. 3. 1941

[venstre fløj] Astrid Larsen / f. 5. 7. 1884 d. 1. 5. 1965 / _ / Tak for 60 dejlige aar / i samarbejde og kærlighed. / Valdemar

[højre fløj] Valdemar Larsen / f. 8. 10. 1882 d. 26. 1. 1969

Roller

Larsen, Valdemar, ingeniør, fabrikant. (Afdød, kendt person)

Litteraturhenvisning: Kraks Blå Bog

Gravsted: Afdeling O, rk. 1, nr. 10

Indhegning:
Type: Træer

Bemærkninger: Træerne er taks.

Hjemfaldsdato: 31-12-2018

Monument

Bevaringskriterier: c,g
Bevaringsprioritet: P4 M3

Indskrift:

Vilhelm R Madsen / direktør / i Magasin du Nord / 16 december 1854 / 8 mai 1918

Roller

Madsen, Vilhelm R., direktør. (Afdød, kendt person)
Litteraturhenvisning: Kraks Blå Bog

Gravsted: Afdeling O, rk. 1, nr. 14

Indhegning:
Type: Andet

Bemærkninger: Store groft tilhuggede sten. Kraftig kæde mellem de 2 indgangssten.

Hjemfaldsdato: 31-12-2017

Antal øvrige monumenter på gravstedet: 1 natursten.

Monument

Bevaringskriterier: f,g
Bevaringsprioritet: P2 M3

Indskrift:

Landstingsmand overretssagfører / Poul Rasmussen / medlem af borgerrepræsentationen / * 16 marts 1869 - + 9 september 1917 / Rejst af venner

Roller

Rasmusen, Poul, politiker. (Afdød, kendt person)
Litteraturhenvisning: Dansk Biografisk Leksikon, 3. udg. (2 udg.)

Windfeld-Schmidt, Jørgen, billedhugger, maler. (Kunstner, skaber)

Bemærkninger: Portrætmedaljon i bronze signeret og dateret 'J. Windfeld Schmidt 1918'.

Schannong, Peter, stenhuggermester. (Kunstner/håndværker, udøver)

Bemærkninger: Monumentet er i Schannongs katalog.

Venner, (donator)

Gravsted: Afdeling O, rk. 1, nr. 16

Indhegning:
Type: Hæk, taks

Hjemfaldsdato: 31-12-2004

Monument

Bevaringskriterier: c
Bevaringsprioritet: M4

Indskrift:

Svend Holch / født den 22/9 1872 / død + den 28/7 1917

Gravsted: Afdeling O, rk. 1, nr. 18

Indhegning:
Type: Natursten

Bemærkninger: Natursten kun langs forkant, buksbom og taksbuske på de 3 øvrige sider.

Hjemfaldsdato: 31-12-2004

Monument

Bevaringskriterier: g
Bevaringsprioritet: P3

Indskrift:

Ellen Margrethe / Kongsted / * 9 august 1871 / + 26 mai 1918 / apoteker / August Kongsted / * 6 januar 1870 / + 24 april 1939

Roller

Kongsted, August, apoteker, fabrikejer. (Afdød, kendt person)
Litteraturhvisning: Dansk Biografisk Leksikon, 3. udg. (2 udg.)

Gravsted: Afdeling O, rk. 1, nr. 21

Hjemfaldsdato: 31-12-2100

Registrators bemærkninger:
Mausolæum og anlæg bør bevares i sin helhed. En række fuglekasser af forskellig udformning opsat på gravstedet er nu faldet ned eller forsvundet. De foreslås reetableret.

Monument

Bevaringskriterier: f,g
Bevaringsprioritet: P4 M1

Indskrift:

[ingen indskrift]

Roller

Jeppesen, Chr. J., ingeniør. (Afdød, kendt person)
Litteraturhvisning: Kraks Blå Bog

Andersen, Johannes, muremester.
(Kunstner/håndværker, udøver)

Rasmussen, København, Bronzestøberi.
(Bronzestøberi)

Bemærkninger: Dør til gravkammer.



Gravsted: Afdeling O, rk. 1, nr. 23

Indhegning:

Type: Hæk, buksbom

Hjemfaldsdato: 31-12-2012

Antal øvrige monumenter på gravstedet: 1



Monument

Bevaringskriterier: c,g

Bevaringsprioritet: P4 M3

Indskrift:

[midterblok] Ferdinand / Christensens /

familiegravsted

[venstre fløj] Ferdinand Christensen / * 5 august

1865 - + 6 juli 1948 / Elna Christensen / f. Møller / *

29 januar 1867 - + 22 marts 1951 / Robert A.

Christensen / * 31 december 1891 - + 12 september

1967 / Alf Christensen / * 14 august 1890 - 5 marts

1968

[højre fløj] Wilfred F. Christensen / * 4. jan. 1895 +

23. juli 1978 / Aagot R. Christensen / f. Klein / * 17 juli

1894 + 23 aug. 1983 / Aase Alf Christensen / f.

Schiøttz-Christensen / * 17. juni 1894 + 20. juni 1989

Roller

Christensen, Wilfred, landsretssagfører. (Afdød, kendt person)

Litteraturhenvisning: Kraks Blå Bog

Gravsted: Afdeling O, rk. 1, nr. 26

Indhegning:

Type: Hæk, buksbom

Hjemfaldsdato: 31-12-2100

Monument

Bevaringskriterier: c

Bevaringsprioritet: M4

Indskrift:

Richard Petersen / * 30 decb 1858 + 27 decb 1935 /

Laura Petersen / * 25 april 1864 + 4 decb 1933 /

Theodor Olsen / * 22 okt 1877 + 27 okt 1918 /

Ellen Olsen / * 10 juli 1885 + 8 novb 1968 / Edith

Olsen / * 27 jan 1914 + 3 novb 1990

Gravsted: Afdeling O, rk. 1, nr. 29

Hjemfaldsdato: 31-12-67



Monument

Bevaringskriterier: f
Bevaringsprioritet: M2

Indskrift:

Josephine Lütken Petersen / * 7 februar 1868 + 28 juli 1918 / Henry Lütken Petersen / * 19 juni 1889 + 17 juli 1904 / Børge Lütken Petersen / * 16 april 1902 + 7 marts 1915 / Henry Robert Petersen / * 12 december 1906 + 15 februar 1927
[sokkel] Familiegravsted

Roller

Galvanoplastik Heiligenhaus, bronzestøberi.
(Bronzestøberi)

Hoffmann, Johannes, billedhugger. (Kunstner, skaber)

Bemærkninger: Bronzeskulptur signeret 'J. Hoffmann. Hdbg.'

E. Niensens Mekaniske Stenhuggeri, stenhugger.
(Kunstner/håndværker, udøver)

Gravsted: Afdeling O, rk. 1, nr. 30

Indhegning:
Type: Andet

Bemærkninger: Bagmur med sidefremspring (samme materiale som monumentet).

Hjemfaldsdato: 31-12-2100



Monument

Bevaringskriterier: f,g
Bevaringsprioritet: P3 M3

Indskrift:

Anders / Fønnesbech / * 7 marts 1852 / + 14 oktbr. 1939

Roller

Fønnesbech, Anders, grosserer. (Afdød, kendt person)

Litteraturhenvielse: Dansk Biografisk Leksikon, 3. udg. (2 udg.)

V.B.C., (Kunstner, skaber)

Bemærkninger: Portrætrelief i bronze signeret og dateret 'V.B.C. 1936'

Gravsted: Afdeling O, rk. 1 , nr. 32

Indhegning:
Type: Hæk, buksbom
Hjemfaldsdato: 31-12-2003

Antal øvrige monumenter på gravstedet: 2

Monument
Bevaringskriterier: f
Bevaringsprioritet: M2
Indskrift:
Axel Petersens familiegravsted.

Gravsted: Afdeling O, rk. 1 , nr. 37

Indhegning:
Type: Andet
Bemærkninger: Natursten langs forkant.
Buksbombuske på de øvrige sider.
Hjemfaldsdato: 31-12-2005

Antal øvrige monumenter på gravstedet: 2 liggsten identiske med den registrerede. En pagode er opstillet ved den registrerede liggsten.

Monument
Bevaringskriterier: c,g
Bevaringsprioritet: P4 M3
Indskrift:
Direktør / Henrik V. Jacobsen / 15 marts 1887 / 21 nov. 1955

Gravsted: Afdeling O, rk. 2 , nr. 28

Indhegning:
Type: Hæk, taks
Bemærkninger: Forkant af tilhuggede sten.
Hjemfaldsdato: 31-12-2000

Monument
Bevaringskriterier: f
Bevaringsprioritet: M3
Indskrift:
Far / Lokomotivfører / Frederik Conradsen / 1874 - 1947 / Mor / Karen Conradsen / Harald + 1964 . Alfa + 1972 / Vi dør for evigt at leve

Roller
Arvesen, Charles, billedhugger. (Kunstner, skaber)
Bemærkninger: Bronzerelief signeret og dateret 'CA - 33'.

Evan Jensen, bronzestøber, København, bronzestøber. (Bronzestøberi)



Gravsted: Afdeling O, rk. 2 , nr. 41

Indhegning:

Type: Hæk, taks

Bemærkninger: Tilhuggede sten langs forkant.

Hjemfaldsdato: 31-12-2017

Monument

Bevaringskriterier: e

Bevaringsprioritet: M4

Indskrift:

Carla Thomsen / født Holbøll / * 16 jan. 1876 / + 19 nov. 1952 / Lokomotivfører / Vilhelm Thomsen / * 19 jan. 1874 / + 15 april 1959 / Bogbinder / Valborg Thomsen / * 28 sept. 1900 / + 20 sept. 1997 / Salige ere de rene af hjertet / thi de skulle se Gud. / Matth. 5. 8.

Gravsted: Afdeling O, rk. 3 , nr. 27

Indhegning:

Type: Hæk, taks

Bemærkninger: Kun baghæk.

Hjemfaldsdato: 31-12-98

Monument

Bevaringskriterier: c

Bevaringsprioritet: M3

Indskrift:

Civilingeniør / Frederik Olsen / + 22 - 9 - 1950 / Anna E. Olsen / + 3 - 12 - 1958

Gravsted: Afdeling O, rk. 5 , nr. 4

Indhegning:

Type: Hæk, taks

Bemærkninger: Kun baghæk.

Hjemfaldsdato: 31-12-95

Monument

Bevaringskriterier: g

Bevaringsprioritet: P2

Indskrift:

Oberst / Herbert Sander / 1879 - 1947 / Polly Sander / f. Schmidt / 1888 - 1955

Roller

Sander, Herbert, officer, idrætsleder. (Afdød, kendt person)

Litteraturhenviing: Dansk Biografisk Leksikon, 3. udg. (2 udg.)

Gravsted: Afdeling O, rk. 6, nr. 1

Indhegning:

Type: Tilhuggede sten

Bemærkninger: Baghæk, bøg.

Hjemfaldsdato: 31-12-2005

Antal øvrige monumenter på gravstedet: 1 liggesten

Monument

Bevaringskriterier: g

Bevaringsprioritet: P4

Indskrift:

Edel Aase / Christella Schumann / * 27 feb. 1895 +
12 jan. 1946 / Tak for kære minder / Ernst Schumann
/ * 18 nov. 1884 + 29 mai 1960 / Tove Schumann / *
13 aug. 1919 + 1 juni 1976

Roller

Schumann, Ernst, cirkusdirektør. (Afdød, kendt person)

Litteraturhenviing: Andet

Bemærkninger: Anders Enevig: Cirkus i Danmark.
Bind 2. København 1982, s. 104f.

Gravsted: Afdeling O, rk. 6, nr. 13

Indhegning:

Type: Tilhuggede sten

Bemærkninger: Baghæk, bøg.

Hjemfaldsdato: 31-12-2001

Monument

Bevaringskriterier: c

Bevaringsprioritet: M3

Indskrift:

Prokurist i D. F. D. S. / Niels Sørensen / 1889 - 1946 /
Elna Marie Sørensen / 1894 - 1981 / Han er vor fred /
Ef. 2. 14.

Gravsted: Afdeling O, rk. 6, nr. 38

Indhegning:

Type: Hæk, taks

Bemærkninger: Forkant af tilhuggede sten.

Hjemfaldsdato: 31-12-2100

Monument

Bevaringskriterier: g

Bevaringsprioritet: P1

Indskrift:

Carl Erik Abel / * 18 . 9 1910 + 2 . 5 1944 / Irma
Johanne Abel / * 14 . 10 1907 + 23 . 4 1969 / Rejst af
venner

Roller

Abel, Carl Erik, assurandør. (Afdød, kendt person)

Litteraturhenviing: Faldne i Danmarks

Frihedskamp 1940 - 45

Venner, (donator)

Gravsted: Afdeling O, rk. 6, nr. 39

Indhegning:

Type: Hæk, taks

Bemærkninger: Forkant af tilhuggede sten. Baghæk, bøg.

Hjemfaldsdato: 31-12-2009

Antal øvrige monumenter på gravstedet: 2

Monument

Bevaringskriterier: g

Bevaringsprioritet: P2

Indskrift:

Prof. dr. phil. / Tove Birkelund / 28 . 11 . 1928 + 24 . 6 . 1986

Roller

Birkelund, Tove, geolog. (Afdød, kendt person)

Litteraturhenvisning: Dansk Biografisk Leksikon, 3. udg. (2 udg.)

Gravsted: Afdeling O, rk. 6, nr. 41

Hjemfaldsdato: 31-12-91

Monument

Bevaringskriterier: e,g

Bevaringsprioritet: P4 M3

Indskrift:

Byretspræsident / Thorkil Myrdahl / * 10 . 12 . 1894 + 21 . 4 . 1945 / Venner satte dette minde / Vera Myrdahl * 17 . 2 . 1899 + 25 . 3 . 1981 / Guds fred med vore døde. I Danmarks rosengaard. / Guds fred med dem, som bløde af dybe hjertesaar!

Roller

Myrdahl, Thorkild, byretspræsident. (Afdød, kendt person)

Litteraturhenvisning: Kraks Blå Bog

Venner, (donator)

P. Schannong Øster Farimagsgade 42 . København, stenhugger. (Kunstner/håndværker, udøver)

Gravsted: Afdeling O, rk. 7, nr. 8

Indhegning:

Type: Hæk

Hjemfaldsdato: 31-12-78

Monument

Bevaringskriterier: c

Bevaringsprioritet: M3

Indskrift:

Fred

Gravsted: Afdeling O, rk. 7, nr. 9

Indhegning:

Type: Hæk, taks

Hjemfaldsdato: 31-12-2004

Monument

Bevaringskriterier: g

Bevaringsprioritet: P3

Indskrift:

Hans Christian / Koefoed / * 16. juli 1849 / + 5. nov. 1921 / Caroline Christine / Koefoed / * 23. juli 1847 / + 8. nov 1922 / Teglværksejer / Peder Emanuel / Koefoed / * 16. sept. 1843 / + 17 sept. 1929

Roller

Koefoed, Hans Christian, maler. (Afdød, kendt person)

Litteraturhenvisning: Weilbach, 4. udg. (3. udg.)

Gravsted: Afdeling O, rk. 7, nr. 48

Hjemfaldsdato: 31-12-89

Monument

Bevaringskriterier: c

Bevaringsprioritet: M3

Indskrift:

Apotheker / August Brendstrup / * 13 august 1850 / + 19 april 1931 / og hustru / Thora Brendstrup / født Aggerholm / * 12 juni 1859 / + 12 april 1936

Gravsted: Afdeling O, rk. 8, nr. 5

Indhegning:

Type: Hæk, thuja

Hjemfaldsdato: 31-12-2000

Monument

Bevaringskriterier: g

Bevaringsprioritet: P1 M3

Indskrift:

Forfatteren / J. O. Bøving-Petersen / 24 juni 1864 / 24 april 1937 / og hustru / Henny Bøving-Petersen / 7 nov 1876 / 27 okt 1957

Roller

Bøving-Petersen, J O, naturvidenskabelig forfatter. (Afdød, kendt person)

Litteraturhenvisning: Den Store Danske Encyklopædi

Gravsted: Afdeling O, rk. 8 , nr. 31

Indhegning:

Type: Hæk, taks

Bemærkninger: Kun ryghæk.

Hjemfaldsdato: 31-12-2011

Monument

Bevaringskriterier: e

Bevaringsprioritet: M4

Indskrift:

Minde over / vor kære moder / Augusta Gustafsson / Elisabeth Gustafsson / Gud lægger ikke større byrder paa os, / end vi kan bære.

Gravsted: Afdeling O, rk. 8 , nr. 40

Indhegning:

Type: Hæk, thuja

Bemærkninger: Baghæk, taks.

Hjemfaldsdato: 31-12-2005

Monument

Bevaringskriterier: c

Bevaringsprioritet: M3

Indskrift:

Magdalene Jensen / f. Lindenmayer / * 19 novb. 1895
+ 1 dec. 1936 / Laurits Jensen / R. af D. / * 26 sep.
1889 + 12 dec. 1970

Antal øvrige monumenter på gravstedet: 1 skråsten.

Gravsted: Afdeling O, rk. 8 , nr. 73

Indhegning:

Type: Hæk, buksbom

Bemærkninger: Baghæk, taks.

Hjemfaldsdato: 31-12-2007

Monument

Bevaringskriterier: e

Bevaringsprioritet: M4

Indskrift:

Malermester / Heinrich Davids / Dagny Davids /
Frederik Barfods skoles / elevforening satte dette
minde
[bagside] Fred / Ella / Alt er intet

Roller

Frederik Barfods skoles elevforening, (donator)



Samlet bedømmelse

Afdeling R hører ligesom afdeling A og H-11 til blandt kirkegårdens mere havearkitektonisk interessante. Afdelingen har så markante arkitektoniske særpræg, at den fremtidige vedligeholdelsesplan for kirkegården bør prioritere den på linie med nævnte afdelinger. I dag fremstår de arkitektoniske dele såvel som bevoksningen noget forsumt.

I forbindelse med registreringen har vi på Samlingen af Arkitekturtegninger fundet en række tegninger, der bærer Holger Jacobsens signatur og årstallet 1922. Som Københavns Kommunes kirkegårdsarkitekt har han været projektets naturlige ophavsmand. Holger Jacobsen har givet anlægget karakter gennem brug af enkle arkitektoniske virkemidler i form af et nordligt udkigspunkt med trappeløb og et toløbet rampesystem op mod afdeling G. Når kirkegårdsgængerer bevæger sig gennem afdelingen fra syd mod nord er udkigspunktet 'point de vue'. Trappeanlægget korresponderer med ramperne gennem materiale og arkitektonisk design, hvorved rummet mellem de to dele bliver defineret som en helhed. Ramperne har karakter af et 'Gesamtkunstwerk', hvor de enkelte gravmonumenter og gravsteder harmonerer med helheden. Således forløber murene i konkave og plane blændinger, der bestemmer gravstedernes bredde. Til siderne ender rampemurene i portalfelter med nicher beregnet til opstilling af gravmonumenter. Kun i den nordlige portal findes endnu et monument. Det er billedhugger Jens Bregnøs skulptur af en kvinde, der er i færd med at skrive på et blad. Måske har kunstneren tænkt på den græske skæbnegudinde Nemesis?

I Københavns borgerrepræsentations forhandlinger fra den 27. september 1923 kan man følge en ophedet diskussion om, hvorvidt kommunen kunne tillade sig at indføre servitutter vedrørende monumenttyper og -højde, placering og materialer på den nyanlagte tværalle på afdeling M og 'terrasseanlægget', som afdeling R og 24 blev kaldt. Takket være fremsynde medlemmer af borgerrepræsentationen gik det havearkitektoniske, helhedsskabende rum af med sejren. Man gjorde "et lille skridt fremad imod en fælles kirkegårdskultur", en kirkegårdskultur, som havde haven som forbillede - ikke sydens stenørken, ej heller det parkagtige, men slet og ret haven eller lunden. Forslaget til de nye bestemmelser lød: "På hvert gravsted må kun opstilles ét opretstående gravmæle, og dette skal altid placeres lige langt fra gravstedets to sider. Dersom der tillige anbringes tavler, liggende sten eller lignende, må disses højde ikke overstige 0,5 m..... På de her omhandlede afdelinger må intet gravmæles højde overstige halvdelen af gravstedets længde." Desuden skulle gravmindernes forsider flugte. På de nyindrettede arealer ville kirkegården plante hække tilpas høje til at dække det meste af monumenternes bagsider, som man fandt ret skæmmende. For rampeområdets 28 gravsteder (række 4 og 5) blev særlige regler formuleret: "Der må på disse 28 gravsteder kun opstilles gravmæler af regelmæssige (rektangulær, cirkulær eller mangelkantet) grundplan. De skal være udformet mod alle sider, og de skal placeres med deres centrum 3,25 m fra kantstenenes forkant, således at de kommer til at stå midt på gravstederne. På de 4 midterste gravsteder skal gravmælerne være 3 m høje; på de 4 yderste må kun anbringes liggende sten under 0,5 m høje eller monumenter inde i murens nicher. På de øvrige 20 gravsteder skal gravmælerne være 2 m høje".

Afdelingen blev udlagt som dyreste kategori af familiegravsteder, hvilket indebar, at lejemålet kunne forlænges igen og igen. Derfor kan man finde fine eksempler på 1920'ernes og -30'ernes klassiske modernisme. Den nordlige ende med udkigspunktet blev taget i brug 1924-25, rampeområdet og række 7-8 blev taget i brug 1925-29, herefter fulgte den resterende del med Urnehave R fra 1939 som det sidst anlagte.

Det nævnte værk af Jens Bregnø har en søster på R-2-24, den personificerede sorg, en sammensunken kvinde udført i bronze af billedhugger Hans Peder Pedersen-Dan. En sjælden variant af de mange bronzeskulpturer finder vi i den unge blomstemedlæggende dreng på R-6-3. Til afdelingens kunstneriske monumenter hører også maleren og keramikeren Jais Nielsens gravrelief over Tage Christensen (død 1921). Relieffet fremstiller det bibelske motiv, Jacobs Kamp med Englen. Det er udført i samme personlige og klassiske forankrede reliefstil som kunstnerens monument over familien Gether på afdeling O. Fremhæves skal også Johannes Bjergs klassiske relief til minde om Else Suhr fra 1932. Flere af søjlemonumenterne på ramperne bærer tydeligt præg af at være arkitekttegnede, men det er indtil videre ikke lykkedes at identificere formgiverne. Anonym er også ophavsmanden til det lille relief hugget i kalksten på arkitekt Georg Pfaffs grav. Det forestiller Dødens Engel, der med udbredte vinger svæver med en nøgen mand ved hånden.

En af gevinsterne ved en systematisk gennemgang af kirkegårdskontorets arkiv var identificeringen af kunstneren bag monumentet på Frahm Grøndahls familiegravsted (R-9-11). Den usædvanlige kvindelige herme støbt i bronze er udført af billedhuggeren Charles Arvesen.

Blandt de andre kendte personers gravminder finder vi en liggende over billedhugger Einar Utzon-Frank, designet af arkitekt Gunnar Biilmann Petersen (R-4-5). Den er blevet flyttet hertil fra det oprindelige gravsted på A-5-26a, hvortil den bør flyttes tilbage, da placeringen på rampeområdet er uheldig og umotiveret. Desuden kan nævnes filolog og germanist Christian Sarauw, historiker og officer H. U. Ramsing og dennes hustru, Julie Ramsing, som var aktiv i socialt arbejde.

Gravsted: Afdeling R, rk. 2, nr. 24

Indhegning:

Type: Hæk, buksbom

Bemærkninger: Høj baghæk, taks.

Hjemfaldsdato: 31-12-2001

Antal øvrige monumenter på gravstedet: 1

Monument

Bevaringskriterier: f

Bevaringsprioritet: M2

Indskrift:

Louise Hansen / f. 16 marts 1875 . d. 13 april 1924 /

Carl Hansen / f. 18 april 1871 . d. 8 juli 1951

Roller

Brdr. Grage / bronzestøberi / København L,
(Bronzestøberi)

Pedersen-Dan, Hans Peder, billedhugger. (Kunstner,
skaber)

E. Nielsens Mekaniske Stenhuggeri, stenhugger.
(Kunstner/håndværker, udøver)



Gravsted: Afdeling R, rk. 2, nr. 26

Indhegning:

Type: Træer

Hjemfaldsdato: 31-12-85

Antal øvrige monumenter på gravstedet: 1 natursten

Monument

Bevaringskriterier: g

Bevaringsprioritet: P2

Indskrift:

Regner Helweg / direktør for a/s Titan / * 23-1-1861 +

26-3-1932 / Susanne Henriette Helweg / født

Lorenzen / * 8-10-1870 / 9-11-1945 / * 8-10-1870 + 9-

11-1945 / Arne Helweg / * 3-5-1898 + 30-1-1928 /

Bodil Helweg Petri / * 2-5-1900 + 20-12-1938 / Tyge

Helweg / * 12-12-1906 + 17-5-1934

Roller

Helweg, Regner H., direktør. (Afdød, kendt person)

Litteraturhenviing: Dansk Biografisk Leksikon, 3.
udg. (2 udg.)

Gravsted: Afdeling R, rk. 3 , nr. 14

Indhegning:

Type: Hæk, taks

Hjemfaldsdato: 31-12-2005

Monument

Bevaringskriterier: b

Bevaringsprioritet: M4

Indskrift:

[venstre] Kommuelærer / Johan C. V. Lund / * 25 oktober 1863 / + 17 december 1941 / Amalie Lund / 6 september 1876 / + 25 marts 1965

[midterdel] Jensine Lund / * 16 januar 1839 / + 20 oktober 1925 / Frederikke Lund / * 28 februar 1871 / + 2 august 1949

[højre] Afdelingsingeniør / Albert E. Lund / * 26 december 1872 / + 2 januar 1941 / Ane Cathrine Lund / * 22 april 1868 / + 15 januar 1958

Gravsted: Afdeling R, rk. 3 , nr. 27

Indhegning:

Type: Hæk, buksbom

Bemærkninger: Også høj baghæk, taks.

Hjemfaldsdato: 31-12-2004

Monument

Bevaringskriterier: f

Bevaringsprioritet: M2

Indskrift:

Axel Pfaff / 8 . 7 . 18[??] + 1 . 1 . 1925 / Søn broder og ven / Velsignet dit minde

Monument

Bevaringskriterier: g

Bevaringsprioritet: P3

Indskrift:

Georg Philip Pfaff / * 28 . 8 1886 / + 11 . 5 1954 / Poul[a] Pfaff / * 10 . 12 1888 / + 4 . 8 1973

Roller

Pfaff, Georg, arkitekt. (Afdød, kendt person)

Litteraturhenvisning: Weilbach, 4. udg. (3. udg.)

Gravsted: Afdeling R, rk. 3 , nr. 37

Indhegning:

Type: Hæk, buksbom

Bemærkninger: Baghæk, taks.

Hjemfaldsdato: 31-12-2005

Antal øvrige monumenter på gravstedet: 2

Monument

Bevaringskriterier: b

Bevaringsprioritet: M4

Indskrift:

Petrea Johanne / Lindenberg / f. Lassen / * 27 august
1879 / + 13 december 1924 / _

Gravsted: Afdeling R, rk. 3 , nr. 45

Indhegning:

Type: Hæk, buksbom

Bemærkninger: Høj baghæk, taks.

Hjemfaldsdato: 31-12-2001

Monument

Bevaringskriterier: b

Bevaringsprioritet: M4

Indskrift:

Birte / + 1925 - 11 mdr / Kirsten Olsen / f. Nielsen-
Jexen / + 1953 - 26 aar / Per Nielsen-Jexen / +
1855 - 71 aar / Lillian Nielsen-Jexen / + 1886 - 85 aar
/ Nu er I salige / hos Gud

Gravsted: Afdeling R, rk. 4 , nr. 1

Indhegning:

Type: Andet

Hjemfaldsdato: 31-12-92

Monument

Bevaringskriterier: f

Bevaringsprioritet: M1

Indskrift:

A. Andersens / familiebegravelse

Roller

Bregne, Jens Jacob Nielsen, billedhugger. (Kunstner,
skaber)

L. Rasmussen KBHVN, bronzestøber. (Bronzestøberi)

Bemærkninger: Stempel på klædet under skulpturen.



Gravsted: Afdeling R, rk. 4 , nr. 3

Indhegning:

Type: Tilhuggede sten

Bemærkninger: Kun langs forkant.

Hjemfaldsdato: 31-12-86

Registrators bemærkninger:

Gravmindet er kun interessant så længe det står på det oprindelige gravsted.

Monument

Bevaringskriterier: c

Bevaringsprioritet: M2

Indskrift:

Smedemester / Hans / Albert / Thomsen / * 16 november 1862 / + 24 februar 1831 / Fanny / Thomsen / * 1 juli 1869 / + 21 august 1944 / brygmester / Karl Wulff / * 14 april 1892 / + 31 december 1931 / Kaja / Wulff / f. Thomsen / * 10 juli 1895 / + 22 august 1945 / Eli Kierulff-Hansen / f. Thomsen / * 26 september / + 15 maj 1961 [højre side] Ketty / Thomsen / * 11 februar 1913 / + 15 december 1976

Gravsted: Afdeling R, rk. 4 , nr. 4

Hjemfaldsdato: 31-12-2038



Monument

Bevaringskriterier: c

Bevaringsprioritet: M1

Indskrift:

Direktør / N. H. Nielsen / * 17. 8. 1866 + 5. 6. 1938 / familiegravsted [rundt om soklen] N.H.N / M.C.N. / E.M.N. / P.O.N. / T.N. / E.M.E.F. / A.A.F. / N.E.N.

Gravsted: Afdeling R, rk. 4 , nr. 5

Hjemfaldsdato: 31-12-85

Registrators bemærkninger:

Stenen bør overflyttes til A-5-26a, som er den oprindelige plads.

Monument

Bevaringskriterier: f,g

Bevaringsprioritet: P1 M1

Indskrift:

Einar / Utzon-Frank / 1888 - 1955

Roller

Utzon-Frank, Aksel Einar, billedhugger. (Afdød, kendt person)

Litteraturhenvisning: Den Store Danske Encyklopædi

Billmann Petersen, Gunnar, arkitekt, tegner. (Kunstner, skaber)

Gravsted: Afdeling R, rk. 4 , nr. 6

Hjemfaldsdato: 31-12-90

Monument

Bevaringskriterier: c
Bevaringsprioritet: M1

Indskrift:

Karoline Jacobi Hansen / født Fog / * 5 - 5 1883 +
15 - 9 1945 / Jens Peter Hansen / * 6 - 9 1879 + 25 -
3 1965

Gravsted: Afdeling R, rk. 4 , nr. 8

Hjemfaldsdato: 31-12-2003

Registrators bemærkninger:
Monument og anlæg bør bevares i sin helhed.

Monument

Bevaringskriterier: c,f
Bevaringsprioritet: M1

Indskrift:

Carl / Nielsen / * 10 - 1 1855 / + 12 - 5 1929 / Dagmar
/ Nielsen / * 17 - 3 1863 / + 18 - 5 1953
[postament] In / memoriam

Gravsted: Afdeling R, rk. 4 , nr. 9

Indhegning:
Type: Andet

Bemærkninger: Diverse buske.

Hjemfaldsdato: 31-12-2007

Registrators bemærkninger:
Monument og anlæg bør bevares i sin helhed.

Monument

Bevaringskriterier: c,g
Bevaringsprioritet: P2 M2

Indskrift:

Generalmajor / H. U. Ramsing / * 13-3-1868 / + 20-1-
1946 / Julie Ramsing / * 12-9-1871 / + 17-3-1954 /
Civilingeniør / E.V. Ramsing / * 30-6-1898 / + 17-1-
1973 / familiegravsted

Roller

Ramsing, H. U., officer, historiker. (Afdød, kendt person)

Litteraturhenvisning: Dansk Biografisk Leksikon, 3. udg. (2 udg.)

Ramsing, Julie, aktiv i socialt arbejde. (Afdød, kendt person)

Litteraturhenvisning: Dansk Kvindebiografisk Leksikon



Gravsted: Afdeling R, rk. 4 , nr. 10

Hjemfaldsdato: 31-12-2009

Registrators bemærkninger:
Monument og anlæg bør bevares i sin helhed.

Monument

Bevaringskriterier: c
Bevaringsprioritet: M2

Indskrift:

Ane Kirstine / Christiansen / f. Siertsen / * 30 mai 1859 / + 31 marts 1929 / P. Christiansen / * 27 septbr. 1857 / + 25 april 1939 / Rigmor Larsen / f. Christiansen / * 2 juli 1884 / + 24 marts 1966 / Johannes Larsen / * 16 december 1877 / + 17 juni 1969 / Yelva Mærsk-Møller / f. Larsen / * 7 septbr. 1904 / + 9 juli 1985 / Tro . haab . kærlighed

Gravsted: Afdeling R, rk. 4 , nr. 12

Hjemfaldsdato: 31-12-71

Registrators bemærkninger:
Monument og anlæg bør bevares i sin helhed, da R 4 og R 5 tilsammen udgør et enestående kirkegårdsmiljø.
Anlægget er meget tilgroet.

Monument

Bevaringskriterier: c
Bevaringsprioritet: M1

Indskrift:

[?]iggo / Ste[?]strup / inspektør / paa Carlsberg / 1901 - 1929 / * 19 - 8- 1870 / + 22 - 3 - 1929 / [?]ut[?]a / Stee[?]strup / * 16 - 11 - 1870 / + 16 - 7 - 1946

Gravsted: Afdeling R, rk. 5 , nr. 1

Indhegning:
Type: Andet

Bemærkninger: Taks-, thuja- og enebærtræer.

Hjemfaldsdato: 31-12-99

Registrators bemærkninger:
Monument og anlæg bør bevares i sin helhed.

Monument

Bevaringskriterier: c
Bevaringsprioritet: M2

Indskrift:

Jaco[b] Claes / Verme[h]ren / * 16-2-1912 - + 23-8-1931 / Agnete Vermehren / * 29[-?]-1883 - + [?]-2-1956 / [?]vard [V]erm[e]h[r]en / * 7-1-1873 - + 2[-?]-11-1959

Gravsted: Afdeling R, rk. 5 , nr. 3

Indhegning:
Type: Træer

Hjemfaldsdato: 31-12-74

Registrators bemærkninger:
Beplantning foran monumentet bør fjernes.

Monument

Bevaringskriterier: f
Bevaringsprioritet: M1

Indskrift:

Stella / 1888 - 1930 / Ove / 1881 - 1954

Roller

E. Nielsens Mekaniske Stenhuggeri, stenhugger.
(Kunstner/håndværker, udøver)
Bemærkninger: Monumentet er i E. Nielsens katalog.

Gravsted: Afdeling R, rk. 5 , nr. 6

Indhegning:
Type: Træer

Hjemfaldsdato: 31-12-2100

Registrators bemærkninger:
Antal øvrige monumenter på gravstedet: 3 trædesten med indskrifter: E.W., H.W. og Erik.
Det høje opretstående monument bør bevares på oprindelig plads.

Monument

Bevaringskriterier: e
Bevaringsprioritet: M3

Indskrift:

Willum / 1945 - 1955 / Stille Dit Hjerte hviler, / Dødsstunden over det gik, / Dit Billede hos Slægt og Venner / en renere Tone fik / Harriet Marie / Suhr Willumsen / 1904 - 1991



Monument

Bevaringskriterier: c
Bevaringsprioritet: M2

Indskrift:

Holger Willumsen / 10 Juli 1865 / 14 Mai 1931 / Emelie Willumsen / 12 Juli 1878 / 26 Marts 1955

Gravsted: Afdeling R, rk. 5 , nr. 12

Indhegning:
Type: Træer

Hjemfaldsdato: 31-12-81

Registrators bemærkninger:
Beplantningen skal holdes nede foran monumentet.

Monument

Bevaringskriterier: f
Bevaringsprioritet: M1

Indskrift:

* 27 februar 1891 Else Suhr 2 november 1931 +

Roller

Bjerg, Johannes, billedhugger. (Kunstner, skaber)
Bemærkninger: Stenrelief signeret og dateret 'Johannes C. Bjerg 1932'.

Gravsted: Afdeling R, rk. 6 , nr. 1

Indhegning:
Type: Hæk, buksbom

Hjemfaldsdato: 31-12-2005

Monument

Bevaringskriterier: b,g
Bevaringsprioritet: P2 M4

Indskrift:

Amtmand / Henrik Lehmann / * 30 aug. 1869 / + 28 nov. 1925 / Gerta Lehmann / * 29 juni 1876 / + 17 febr. 1972

Roller

Lehmann, Henrik, amtmand. (Afdød, kendt person)
Litteraturhenvielse: Dansk Biografisk Leksikon, 3. udg. (2 udg.)

Gravsted: Afdeling R, rk. 6 , nr. 3

Indhegning:
Type: Hæk, taks

Bemærkninger: Kun baghæk.

Hjemfaldsdato: 31-12-87



Monument

Bevaringskriterier: f
Bevaringsprioritet: M2

Indskrift:

Restauratør / Valdemar Nielsen / * 16 febr. 1881 + 19 juni 1925 / Georg Nielsen / * 22 decbr. 1907 + 3 april 1925. / Ingeborg Nielsen / * 4 marts 1880 + 7 aug. 1967 / Aage Nielsen / * 27 marts 1912 + 2 aug. 1970

Gravsted: Afdeling R, rk. 6 , nr. 63

Hjemfaldsdato: 31-12-78

Monument

Bevaringskriterier: b,c
Bevaringsprioritet: M4

Indskrift:

Slagtermester / O. V. Simonsen / * 29 . 4 . 1869 + 6 .
1 . 1926 / Dorothea Simona / f. Møllenberg / * 28 . 5 .
1867 + 28 . 9 . 1938

Gravsted: Afdeling R, rk. 6 , nr. 70

Hjemfaldsdato: 31-12-2003



Monument

Bevaringskriterier: f
Bevaringsprioritet: M1

Indskrift:

Tage Christensen / født i Paris 13 XII 1911 død i
Paris 23 III 1929

Roller

Nielsen, Jais, maler, keramikker. (Kunstner, skaber)
Bemærkninger: Jais Nielsen - Retrospektiv Udstilling.
Den Frie Udstillings Bygning, 8. februar - 1. marts.
1949, kat. nr. 313 og 314.

Monument

Bevaringskriterier: g
Bevaringsprioritet: P2

Indskrift:

Else Christensen f. Sachs / * 9 . 8 . 1886 . + 29 . 9 .
1963 / Christian V. Christensen / * 11 . 4 . 1886 . + 17
. 1 . 1964

Roller

Christensen, Christian Vilhelm, direktør. (Afdød,
kendt person)
Litteraturhenviing: Dansk Biografisk Leksikon, 3.
udg. (2 udg.)
Olsen, Thorkild, maler og keramikker. (Afdød, kendt
person)
Litteraturhenviing: Weilbach, 4. udg. (3. udg.)
Bemærkninger: Afdøde har intet monument.

Gravsted: Afdeling R, rk. 7 , nr. 4

Hjemfaldsdato: 31-12-65

Monument

Bevaringskriterier: c,g
Bevaringsprioritet: P1 M3

Indskrift:

Dr. phil. / Professor ved / Københavns Universitet / Christian Sarauw / født 19 September 1865 / død 22 November 1925

Roller

Sarauw, Christian, filolog, germanist. (Afdød, kendt person)
Litteraturhenvisning: Den Store Danske Encyklopædi

Gravsted: Afdeling R, rk. 7 , nr. 27

Hjemfaldsdato: 31-12-2100

Antal øvrige monumenter på gravstedet: 2

Monument

Bevaringskriterier: g
Bevaringsprioritet: P1

Indskrift:

Poul Sørensen / + 5 . 5 . 1945 / Faldt i frihedskampen / for Danmark / Rejst af togpersonalet K H.

Roller

Sørensen, Poul Valdemar, togbetjent. (Afdød, kendt person)
Litteraturhenvisning: Faldne i Danmarks Frihedskamp 1940 - 45
Togpersonalet K H, (donator)

Gravsted: Afdeling R, rk. 8 , nr. 20

Hjemfaldsdato: 31-12-90



Monument

Bevaringskriterier: b
Bevaringsprioritet: M3

Indskrift:

Sigrid Udsen / * 27-2-1881 / + 10-11-1930 / Carl Udsen / * 8-7-1872 / 13-5-1940

Gravsted: Afdeling R, rk. 8 , nr. 40

Hjemfaldsdato: 31-12-71

Monument

Bevaringskriterier: c
Bevaringsprioritet: M3

Indskrift:

Chr. Helenius / Hansen / * 15 . 12 . 1864, / + 4 . 1 . 1931.

Gravsted: Afdeling R, rk. 8 , nr. 70

Hjemfaldsdato: 31-12-94

Monument

Bevaringskriterier: g
Bevaringsprioritet: P2

Indskrift:

Hans Henning / Lundsgaard / * 20 oktober 1907 + 17 december 1906 / øjenlæge dr. med. / K. K. K. Lundsgaard / professor ved universitetet / * 20 august 1867 + 30 august 1931 / Ingeborg Lundsgaard f. [?]uldbrandsen / * 5 april 1870 + 2 april 1944 / dr. med. Ruth Lundsgaard / * 25 mai 1901 + 17 november 1945 / Tove Lundsgaard / f. Andersen / * 4 maj 1906 + 2 december 1963

Roller

Lundsgaard, K. K. K., øjenlæge. (Afdød, kendt person)

Litteraturhenvi­sing: Dansk Biografisk Leksikon, 3. udg. (2 udg.)

Gravsted: Afdeling R, rk. 9 , nr. 11

Hjemfaldsdato: 31-12-81



Monument

Bevaringskriterier: f
Bevaringsprioritet: M1

Indskrift:

[forside] Bothilde / * 30-10-1881 / + 18-4-1941
[venstre side] Catharina / * 6-10-1848 / + 11-6-1904
[højre side] Ruth / * 6-4-1917 / 3-4-1931
[sokkel] Frahm Grøndahls / familiegravsted

Roller

Arvesen, Charles, billedhugger. (Kunstner, skaber)

Gravsted: Afdeling R, rk. 9 , nr. 16

Hjemfaldsdato: 31-12-89

Monument

Bevaringskriterier: e
Bevaringsprioritet: M4

Indskrift:

Lektor mag. agro. / Jakob M. Jakobsen /
distriktsbestyrer i Det danske Hedeselskab / * i
Langballe 21 . 7 1898 + i København 6 . 9 1949 /
Danske landbrugskandidater og kolleger i Det danske
Hedeselskab / satte dette minde i taknemmelig
erindring.

Roller

Danske landbrugskandidater og kolleger i Det danske
Hedeselskab, (donator)

Gravsted: Afdeling R, rk. 9 , nr. 18

Indhegning:

Type: Hæk, buksbom

Hjemfaldsdato: 31-12-2003

Monument

Bevaringskriterier: c
Bevaringsprioritet: M3

Indskrift:

Hans Peder / Madsen / * 22 7 1868 / + 29 3 1928 /
Caroline Madsen / * 29 3 1864 / + 14 9 1937 / Tak

Gravsted: Afdeling R, rk. 9 , nr. 52

Hjemfaldsdato: 31-12-2001



Monument

Bevaringskriterier: c
Bevaringsprioritet: M3

Indskrift:

Petrea Andersen / * 7 - 8 - 1881 + 4 - 6- 1928 / Niels
Andersen / * 4 - 9 - 1878 + 23 - 1- 1948 / Børge F.
Andersen / * 17 - 2 - 1907 + 27 - 1 - 1986 /
Blikkenslagermester / N. Andersens / familiegravsted

Gravsted: Afdeling R, rk. 10 , nr. 25

Hjemfaldsdato: 31-12-88

Monument

Bevaringskriterier: g
Bevaringsprioritet: P3

Indskrift:

Hans Chr. Riis / * 12 . [?] . 1878 - + 8 . 6 . 1938 /
docent ved den / handelsvidenskabelige / læreanstalt
/ Thora Riis / * 10 - 2 - 1879 - + 20 . 9 . 1962 / Niels
Chr. Riis / * 29 . 11 . 1915 - + 28 . 6 . 1966

Roller

Riis, Hans Christian, økonom. (Afdød, kendt person)
Litteraturhenvi- sning: Dansk Biografisk Leksikon, 3.
udg. (2 udg.)

Gravsted: Afdeling R, rk. 11 , nr. 6

Indhegning:
Type: Hæk, buksbom

Hjemfaldsdato: 31-12-2100

Monument

Bevaringskriterier: g
Bevaringsprioritet: P2

Indskrift:

Peter Boysen Jensen / * 18. 1. 1883 + 21. 11. 1959 /
Olga Boysen Jensen / f. Vogt / * 8. 9. 1887 + 7. 7.
1931

Roller

Boysen Jensen, Peter, plantefysiolog. (Afdød, kendt
person)
Litteraturhenvi- sning: Dansk Biografisk Leksikon, 3.
udg. (2 udg.)

Gravsted: Afdeling R, rk. 11 , nr. 32

Indhegning:
Type: Hæk, buksbom

Hjemfaldsdato: 31-12-81

Antal øvrige monumenter på gravstedet: 1 sten.

Monument

Bevaringskriterier: g
Bevaringsprioritet: P1

Indskrift:

Harald Peder Kristensen / * 10 oktober 1895 / Faldet
for sit elskede fædreland / den 19 juni 1944

Roller

Kristensen, Harald Peder, chauffør. (Afdød, kendt
person)
Litteraturhenvi- sning: Faldne i Danmarks
Frihedskamp 1940 - 45

Gravsted: Afdeling R, rk. 12 , nr. 70

Indhegning:

Type: Hæk, buksbom

Hjemfaldsdato: 31-12-2002

Monument

Bevaringskriterier: g

Bevaringsprioritet: P2

Indskrift:

Ingrid Ulbricht / f. von Bülow Ravens / * 22 . 4 . 1870 /
+ 21 . 3 . 1937 / Laurine Lehmann / * 15 . 10 . 1872 +
1 . 6 . 1937 / Med tak

Roller

Ulbricht, Ingrid, forfatter. (Afdød, kendt person)

Litteraturhenvi­sing: Dansk Biografisk Leksikon, 3.
udg. (2 udg.)

Samlet bedømmelse

Afdelingen blev anlagt 1880-81 som liniegrave for børn og voksne. 1927-36 blev arealet omdannet til den nuværende funktion som familiegravsteder. Desværre tilplantes hjemfaldne gravsteder ud mod hovedalléen med buske, som dækker udsigten til de bevaringsværdige monumenter.

Til de mere særprægede monumenter hører Thordur Tomassons, som udgøres af en klokke fra Horsens Klosterkirke, hvor han virkede som præst til sin død. Vi finder flere gravminder over kendte personer, af hvilke kan nævnes digteren Emil Christian Bønnelycke, forfatteren Edvard Søderberg, historikeren Hans Victor Clausen samt skuespilleren Christian Arhoff.

Til den nye viden, som er vundet i forbindelse med registreringsarbejdet, hører, at den klassiske stele over højesteretsdommer Christian Riise er tegnet af arkitekt Harald Lønborg-Jensen (S-13-2). Identificeringen af arkitekten bag monumentet blev gjort gennem fundet af en signeret tegning i Samlingen af Arkitekturtegninger på Kunstakademiet. På samme måde gjorde fundet af en tegning i en privatsamling det muligt at identificere monumentet over Margrethe og Svend Erik Levy som et værk af billedhuggeren Siegfried Wagner (S-2-15).

Gravsted: Afdeling S, rk. 1 , nr. 4

Indhegning:

Type: Hæk, buksbom

Hjemfaldsdato: 31-12-2017

Antal øvrige monumenter på gravstedet: 4 liggesten

Monument

Bevaringskriterier: b

Bevaringsprioritet: M4

Indskrift:

Anne Helene Puck / f. Grønnebeck / f. 5. jan. 1853, / d. 23 aug. 1927. / Christian Puck / f. 7 mai 1859, / d. 1 aug. 1930.

Gravsted: Afdeling S, rk. 1 , nr. 6

Hjemfaldsdato: 31-12-73

Registrators bemærkninger:

Monumentet bør holdes fri af buske fortil.

Monument

Bevaringskriterier: c

Bevaringsprioritet: M3

Indskrift:

L. Jørgensen / * 11 juli 1873 / + 2 febr. 1929 / Astrid / * 27 jan. 1913 / + 14 aug. 1948

Gravsted: Afdeling S, rk. 1 , nr. 8

Indhegning:

Type: Hæk, buksbom

Bemærkninger: Baghæk bøg.

Hjemfaldsdato: 31-12-2001



Monument

Bevaringskriterier: c

Bevaringsprioritet: M3

Indskrift:

Frederikke Petersen / født Lange / * 15 - 11 1870 +
28 - 10 1930 / Johan Petersen / * 20 - 6 1863 + 27 -
11 1934 / Familiegravsted

Roller

E. Nielsens Mekaniske Stenhuggeri, stenhugger.
(Kunstner/håndværker, udøver)

Gravsted: Afdeling S, rk. 1 , nr. 20

Indhegning:

Type: Hæk, bøg

Hjemfaldsdato: 31-12-2000

Monument

Bevaringskriterier: b

Bevaringsprioritet: M4

Indskrift:

August Bournonville Stub / * 5 jun 1875 + 23 marts
1928 / Asta Bournonville Stub / * 15 oktober 1872 +
20 december 1960 / Ingeborg Stub / * 14 oktober
1884 + 27 juli 1969

Gravsted: Afdeling S, rk. 2 , nr. 15

Indhegning:

Type: Hæk

Bemærkninger: Tsuga.

Hjemfaldsdato: 31-12-2100

Monument

Bevaringskriterier: f

Bevaringsprioritet: M2

Indskrift:

Margrethe / Levy / f. Poulsen / 10 . 5 . 1880 / 26 . 1 .
1930 / Svend Erik / Levy / 19 . 9 . 1906 / 11 . 4 . 1975

Roller

Wagner, Siegfried, billedhugger. (Kunstner, skaber)

Forstudier:

Kunstindustrimuseet (deposita).

Gravsted: Afdeling S, rk. 2, nr. 17

Hjemfaldsdato: 31-12-91

Monument

Bevaringskriterier: c
Bevaringsprioritet: M3

Indskrift:

Ragnhild Gravesen / f. Mundt / * + / 1889 1932 /
Agnete Emilie Roust / f. Gravesen / * + / 1916 1939 /
Ingeborg Gravesen / f. Lomborg / * + / 1891 1959

Gravsted: Afdeling S, rk. 2, nr. 22

Indhegning:
Type: Hæk, taks

Bemærkninger: Baghæk bøg.

Hjemfaldsdato: 31-12-2017

Monument

Bevaringskriterier: g
Bevaringsprioritet: P2

Indskrift:

Kommandør / Johannes Herman / Schultz / 9. 2.
1861 - 25. 4. 1934 7 Clara Schultz / f. Petit / 8. 7.
1862 - 3. 4. 1963 / Ingeborg Schultz / 26. 2. 1901 -
15. 6. 1975 / Ellinor Schultz / 2. 7. 1899 - 15. 2. 1988

Roller

Schultz, Johannes H., søofficer. (Afdød, kendt person)
Litteraturhenvi­sing: Dansk Biografisk Leksikon, 3. udg. (2 udg.)

Gravsted: Afdeling S, rk. 3, nr. 13

Indhegning:
Type: Hæk, buksbom

Hjemfaldsdato: 31-12-96

Monument

Bevaringskriterier: c,g
Bevaringsprioritet: P1 M3

Indskrift:

Cathrine Clausen / 1874 - 1929 / H.V. Clausen /
1861 - 1937

Roller

Clausen, Hans Victor, historiker. (Afdød, kendt person)
Litteraturhenvi­sing: Den Store Danske Encyklopædi

Gravsted: Afdeling S, rk. 3, nr. 19

Indhegning:

Type: Hæk, buksbom

Hjemfaldsdato: 31-12-2100

Monument

Bevaringskriterier: c

Bevaringsprioritet: M2

Indskrift:

Bine Husen / f. Rasmussen / f. 1 . 3 . 1874 d. 3 . 2 . 1929 / Aage Husen / f. 14 . 6 . 1905 d. 1 . 5 . 1942 / Møbelhandler / Jens Alfred / Husen / f. 1 . 12 . 1876 d. 19 . 3 . 1954

Gravsted: Afdeling S, rk. 3, nr. 31

Indhegning:

Type: Hæk, taks

Hjemfaldsdato: 31-12-2012



Monument

Bevaringskriterier: c,g

Bevaringsprioritet: P3 M3

Indskrift:

Medicinalhistorikeren / Læge / John W. S. Johnsson / født 22 aug. 1868 / død 4 februar. 1929 / Lina Johnsson / f. Schuster / født 17 februar 1890 / død 17 april 1977 / Vera Johnsson / født 21 marts 1914 / død 20 aug. 1992

Roller

Johnsson, J. W. S., læge, medicinalhistoriker.

(Afdød, kendt person)

Litteraturhenvisning: Dansk Biografisk Leksikon, 3. udg. (2 udg.)

Gravsted: Afdeling S, rk. 3, nr. 35

Indhegning:

Type: Hæk, thuja

Bemærkninger: Oprindeligt 4 børner med kæde, nu kun 3 børner tilbage.

Hjemfaldsdato: 31-12-2001

Monument

Bevaringskriterier: c,g

Bevaringsprioritet: P4 M3

Indskrift:

Helene / Bertram Petersen / f. Andersen / * 31 10 1897 + 18 2 1929 / Anne Andersen / f. Jensen / * 4 3 1861 + 25 6 1933 / Anders Christian / Andersen / * 11 11 1863 + 8 7 1933 / Ejnar Andersen / * 14 5 1889 + 8 7 1953 / Jenny Andersen / * 20 9 1890 + 29 3 1971

Roller

Andersen, Ejnar, kontorchef. (Afdød, kendt person)

Litteraturhenvisning: Kraks Blå Bog

Gravsted: Afdeling S, rk. 4 , nr. 9

Hjemfaldsdato: 31-12-90



Monument

Bevaringskriterier: e,f,g
Bevaringsprioritet: P4 M2

Indskrift:

[midterstele]: Kontorchef / i finansministeriet /
Valdemar Schou-Nielsen / 6 marts 1883 * 6 marts
1929 / Sigrød / 1. sept. 1886 * 18 sept. 1980 /
Bruksförvaltere / i Robertsfors, Norrland / Sixten
Rosenberg / 28 okt. 1884 * 3. dec. 1940
[venstre fløj]: Tro, hopp och kärlek
[højre fløj]: Evigt ejes kun det tabte

Roller

Pedersen-Dan, Hans Peder, billedhugger. (Kunstner,
skaber)

Brdr. Grage / broncestøberi / København L,
(Bronzestøberi)

Schou-Nielsen, Valdemar, kontorchef. (Afdød, kendt
person)

Litteraturhenvisning: Kraks Blå Bog

Gravsted: Afdeling S, rk. 4 , nr. 12

Indhegning:
Type: Hæk, bøg

Bemærkninger: Kun baghæk.

Hjemfaldsdato: 31-12-79



Monument

Bevaringskriterier: c
Bevaringsprioritet: M3

Indskrift:

Jens Christian Christensen / * 12 . 3 . 1897 + 11 . 3 .
1929

Roller

Schannong, Peter, stenhuggermester.
(Kunstner/håndværker, udøver)

Bemærkninger: Skilt på soklens højre side.

Gravsted: Afdeling S, rk. 5, nr. 28

Indhegning:

Type: Hæk, thuja

Hjemfaldsdato: 31-12-2015

Antal øvrige monumenter på gravstedet: 1 (identisk med monumentet)

Monument

Bevaringskriterier: g

Bevaringsprioritet: P1

Indskrift:

Christian Arhoff / * 26. 1. 1893 + 9. 8. 1973 / Eva M.

Arhoff / * 1. 7. 1912 + 11. 2. 1975

Roller

Arhoff, Christian, skuespiller. (Afdød, kendt person)

Litteraturhenvi­sing: Den Store Danske Encyklopædi

Gravsted: Afdeling S, rk. 5, nr. 33

Indhegning:

Type: Hæk, thuja

Hjemfaldsdato: 31-12-2003

Antal øvrige monumenter på gravstedet: 1 liggesten.

Monument

Bevaringskriterier: b

Bevaringsprioritet: M4

Indskrift:

Olaf Eskildsen / født 24 marts 1873 / død 2 december

1934 / Martha Eskildsen / født 12 november 1881 /

død 29 juli 1948

Monument

Bevaringskriterier: g

Bevaringsprioritet: P1

Indskrift:

Digteren / Emil Bønnelycke / * 21 . 3 1893 + 27 . 11

1953 / Tak for alt hvad du har været for os

Roller

Bønnelycke, Emil Christian Theodor, digter. (Afdød, kendt person)

Litteraturhenvi­sing: Dansk Biografisk Leksikon, 3. udg. (2 udg.)

Gravsted: Afdeling S, rk. 6 , nr. 12

Hjemfaldsdato: 31-12-86

Monument

Bevaringskriterier: g
Bevaringsprioritet: P3

Indskrift:

Maleren / Emil Wennerwald / 1859 - 1934 / Tove / 1889 - 1935 / mor / 1866 - 1951

Roller

Wennerwald, Emil, maler. (Afdød, kendt person)
Litteraturhenvi­sing: Weilbach, 4. udg. (3. udg.)

Gravsted: Afdeling S, rk. 7 , nr. 6

Indhegning:

Type: Hæk, buksbom

Bemærkninger: Også baghæk, bøg.

Hjemfaldsdato: 31-12-2000

Monument

Bevaringskriterier: g
Bevaringsprioritet: P2

Indskrift:

Helga Schou / født Ørbæk / * 28 januar 1857 / + 17 december 1930 / Jens Schou / professor dr. med. / * 28 september 1854 / + 24 april 1935

Roller

Schou, Jens, kirurg. (Afdød, kendt person)
Litteraturhenvi­sing: Dansk Biografisk Leksikon, 3. udg. (2 udg.)

Gravsted: Afdeling S, rk. 9 , nr. 20

Indhegning:

Type: Hæk, bøg

Hjemfaldsdato: 31-12-2000

Monument

Bevaringskriterier: g
Bevaringsprioritet: P2

Indskrift:

Kontreadmiral / Vilhelm Jøhnke / s. k. d.m. / 12-9-1861 10-2-1934 / Ellen Jøhnke / født Ballin / 18-2-1869 10-10-1949 / kontorchef / Sven Aage Jøhnke / 7-4-1890 27-8-1962

Roller

Jøhnke, Vilhelm, søofficer. (Afdød, kendt person)
Litteraturhenvi­sing: Dansk Biografisk Leksikon, 3. udg. (2 udg.)

Gravsted: Afdeling S, rk. 9 , nr. 23

Indhegning:
Type: Andet

Bemærkninger: Blandet taks, thuja og tsuga.

Hjemfaldsdato: 31-12-2000

Antal øvrige monumenter på gravstedet: 3 natursten, overskårne

Monument

Bevaringskriterier: e
Bevaringsprioritet: M3

Indskrift:

[venstre side] Søren Andersen / * 16. 7. 1937 + 16. 7. 1960
[midt] Boldklubben / Frem / satte dette / minde
[højre side] Ib Eskildsen / * 31. 10. 1940 + 16. 7. 1960

Roller

Boldklubben Frem, (donator)

Gravsted: Afdeling S, rk. 9 , nr. 26

Indhegning:
Type: Hæk, buksbom

Hjemfaldsdato: 31-12-2009

Antal øvrige monumenter på gravstedet: 1

Monument

Bevaringskriterier: e,g
Bevaringsprioritet: P3

Indskrift:

. Caroline . / . Bethlauwsky . / * 1 . 7 . 1864 / + 23 . 7 . 1931 / . Axel Stephansen . / * 24 . 1 . 1879 / + 9 . 9 . 1949 / . Olga Stephansen . / * 26 . 5 . 1888 / + 12 . 5 . 1963 / Sov . vel . i . Jesu . navn / og . staa . op . i . Jesu . favn

Roller

Stephansen, Axel, maler. (Afdød, kendt person)
Litteraturhenvisning: Weilbach, 4. udg. (3. udg.)

Gravsted: Afdeling S, rk. 10 , nr. 27

Hjemfaldsdato: 31-12-59

Monument

Bevaringskriterier: c,g
Bevaringsprioritet: P1 M3

Indskrift:

Digteren / Edvard / Søderberg / 1869 1906

Roller

Søderberg, Edvard, forfatter. (Afdød, kendt person)
Litteraturhenvisning: Den Store Danske Encyklopædi

Gravsted: Afdeling S, rk. 11 , nr. 7

Indhegning:
Type: Hæk, thuja

Bemærkninger: Kun baghæk.

Hjemfaldsdato: 31-12-96

Monument

Bevaringskriterier: g
Bevaringsprioritet: P2

Indskrift:

Einard Skov / 14. 9. 1886 - 18. 6. 1977 / Edith
Annette Skov / 17. 5. 1889 - 9. 12. 1963

Roller

Skov, Einard, redaktør. (Afdød, kendt person)
Litteraturhvisning: Dansk Biografisk Leksikon, 3. udg. (2 udg.)

Gravsted: Afdeling S, rk. 13 , nr. 2

Indhegning:
Type: Hæk, buksbom

Hjemfaldsdato: 31-12-2031

Antal øvrige monumenter på gravstedet: 2 tavler

Monument

Bevaringskriterier: f,g
Bevaringsprioritet: P4 M2

Indskrift:

Augusta Sophie Riise / f . Hansen / 4 februar 1870 +
26 marts 1931 / Christian Riise / 20 november 1866 +
11 marts 1943 / Overintendant / Gustav Riise / 4 maj
1869 + 19 november 1948 / Mathilde Riise / f . Lund /
10 september 1871 + 31 juli 1953

Roller

Riise, Christian, højesteretsdommer. (Afdød, kendt person)
Litteraturhvisning: Kraks Blå Bog

Lønborg-Jensen, Harald, arkitekt. (Kunstner, skaber)

Forstudier:

Tegning på Kunstakademiet, Samlingen af
Arkitekturtegninger.



Gravsted: Afdeling S, rk. 15 , nr. 1

Indhegning:

Type: Hæk, bøg

Bemærkninger: Kun baghæk.

Hjemfaldsdato: 31-12-2100



Monument

Bevaringskriterier: c,e,g

Bevaringsprioritet: P2 M2

Indskrift:

[forside] Klosterpræst / i Vemmetofte / Thordur Tomasson / * i Akureyri 7 decbr. 1871 / + i Sønderho 21 aug. 1931 / 1 pet. 5. 10

[sokkel] Fra Island kom stenen. / Fra Horsens Klosterkirks / gamle klokke der tav da han / døde, og venner i Danmark / og Island rejste dette minde. [venstre side] Aase Tomasson / * 21-3-1904 + 21-3-1933 / Kristine Tomasson / f. Payberg / * 24-4-1875 + 5-4-1949

[højre side] Inger Lund Offersen / f. Tomasson / * 23 . 2 1900 + 28 . 7 1957

[på klokken] støbt af I. C. & H. Gamst. Kiøbenhavn. 1830

Roller

I. C. & H. Gamst, (Bronzestøberi)

Bemærkninger: Klokkestøberfirma

Tomasson, Thordur, præst, forfatter. (Afdød, kendt person)

Litteraturhenviisning: Dansk Biografisk Leksikon, 3. udg. (2 udg.)

Venner, (donator)

Gravsted: Afdeling S, rk. 16 , nr. 5

Indhegning:

Type: Hæk, bøg

Bemærkninger: Kun baghæk.

Hjemfaldsdato: 31-12-2012

Monument

Bevaringskriterier: g

Bevaringsprioritet: P3

Indskrift:

Marinemaler / Alfred Olsen / * 23 . 9 . 1854 + 30 . 10 1932

Roller

Olsen, Alfred, maler. (Afdød, kendt person)

Litteraturhenviisning: Weilbach, 4. udg. (3. udg.)

Gravsted: Afdeling S, rk. 16, nr. 14

Indhegning:

Type: Hæk, buksbom

Hjemfaldsdato: 31-12-2001

Monument

Bevaringskriterier: b,e

Bevaringsprioritet: M3

Indskrift:

Anders / Christensen / sognepræst ved Trinitatis kirke / f. 18 marts 1880 d. 10 febr. 1936 / Formand for kirkelig forening for / Indre Mission i København / Af naade er I frelste ved tro / EF. 2 - 8. [Paulus' brev til Efeserne. 2 - 8.]
[på sokkel] Rejst af venner

Roller

Venner, (donator)

Gravsted: Afdeling S, rk. 17, nr. 9

Indhegning:

Type: Hæk, buksbom

Hjemfaldsdato: 31-12-2011

Antal øvrige monumenter på gravstedet: 1 liggesten

Monument

Bevaringskriterier: b

Bevaringsprioritet: M4

Indskrift:

Ellen Møller / f. Juncker - Jensen / * 2 - 1 1886 +
14 - 12 1933 / Ernst Møller / * 19 - 10 1882 + 15 - 2
1960

Gravsted: Afdeling S, rk. 17, nr. 18

Indhegning:

Type: Hæk, thuja

Bemærkninger: Kun baghæk.

Hjemfaldsdato: 31-12-90

Monument

Bevaringskriterier: e,f

Bevaringsprioritet: M3

Indskrift:

Ellen Brodde / f. Blomberg / * 27 . 4 . 1890 / + 25 . 10 . 1935 / Carl Brodde / * 5 . 9 . 1884 / + 13 . 4 . 1965 / Jordens Oro viker / før den frid, som varar / Jorden allt förlikar / Himlen allt förklarar

Roller

Brdr. Grage / broncestøberi / København L,
(Bronzestøben)
Bemærkninger: Stempel på skulpturens bund.

Lindhardt, Svend Villiam Peder, billedhugger.
(Kunstner, skaber)

Samlet bedømmelse

Den ældste del af afdelingen blev taget i brug 1886-87 som 2. klasse familiegravsteder. Række 17, der består af store og små gravsteder, blev først anlagt i 1917. Ingeniør G. C. C. Ambt, som i samarbejde med Hans J. Holm stod for Vestre Kirkegårds generalplan, er begravet på 1-17-3a. Ved siden af ses kunsthändler og fabrikant Valdemar Kleis' gravsted med en klassisk attisk stele, der har fået et kristent udtryk gennem det fine relief af en opstigende engel. Blandt de øvrige kendte personer, der er begravet på afdelingen, kan nævnes kapelmester Grethe Kolbe og litteraturkritikeren Hans Sofus Vodskov.

Monumentet over ingeniør O. K. Nobel har vist sig at være tegnet af arkitekt Martin Borch, hvilket er dokumenteret gennem en tegning på Kunstakademiet, Samlingen af Arkitekturtegninger. Vi har desuden identificeret kunstnersignaturer på tre bronzerelieffer, der så vidt vides ikke tidligere var kendt. Først er der Jørgen Windfeldt-Schmidts relief af en lille blomsterplukkende pige på et gravminde, der blev rejst i forbindelse med en 8-årig piges død (1-10-2). De to øvrige er Thod Edelmanns relief af en engel (1-10-13) og Aksel Hansens portrætre relief af Marius Larsen, forstander for Københavns Baptistmenighed (1-13-6).

Gravsted: Afdeling 1, rk. 4 , nr. 9

Hjemfaldsdato: 31-12-91



Monument

Bevaringskriterier: e,f,g
 Bevaringsprioritet: P2 M1

Indskrift:

Ingeniøren / Ove K. Nobel / * 12 aug. 1868 / + 25 juni 1916 / Herren / lade sit ansigt / lyse over dig / Camilla Nobel / + 20 mai 1942 / Else-Margrethe / * 1 decbr. 1898 / + 24 novbr. 1961 / Reist af venner

Roller

Nobel, O. K., ingeniør. (Afdød, kendt person)
 Litteraturhenviing: Dansk Biografisk Leksikon, 3. udg. (2 udg.)

Borch, Martin, arkitekt. (Kunstner, skaber)

Venner, (donator)

Forstudier:

Tegning på Kunstakademiet, Samlingen af Arkitekturtegninger.

Gravsted: Afdeling 1, rk. 4 , nr. 21

Indhegning:

Type: Borner med kæde

Bemærkninger: Kun borner langs forkant. Takshæk på de øvrige sider.

Hjemfaldsdato: 31-12-2003

Monument

Bevaringskriterier: c

Bevaringsprioritet: M3

Indskrift:

Emma . Albertine . Josephine . Olsen / f. Bodholdt / * 16-4-1865 / + 29-3-1921 / Glarmester / Hans . Peter . Olsen / * 20-6-1863 / + 3-3-1933

Gravsted: Afdeling 1, rk. 5 , nr. 25

Indhegning:

Type: Hæk, taks

Hjemfaldsdato: 31-12-2002

Registrators bemærkninger:

Gravsten og terrakottarelief hører sammen.

Monument

Bevaringskriterier: c

Bevaringsprioritet: M3

Indskrift:

[ingen indskrift]

Monument

Bevaringsprioritet: M3

Indskrift:

Michael / 1950-54

Gravsted: Afdeling 1, rk. 6 , nr. 8

Indhegning:

Type: Hæk, thuja

Bemærkninger: Også baghæk, taks.

Hjemfaldsdato: 31-12-2100

Monument

Bevaringskriterier: e,g

Bevaringsprioritet: P1

Indskrift:

Georg Stougaard / * 26 . 10 . 1912 + 17 . 3 . 1945 / Henrettet / i Ryvangen

Roller

Stougaard, Georg Vilhelm Jørgen, urmager. (Afdød, kendt person)

Litteraturhenvisning: Faldne i Danmarks Frihedskamp 1940 - 45

Gravsted: Afdeling 1, rk. 7, nr. 22

Hjemfaldsdato: 31-12-50



Monument

Bevaringskriterier: e,f,g
Bevaringsprioritet: P1 M2

Indskrift:

H. S. Vodskov / * 16 september 1846 + 16 marts 1910
[sokkel] Venner satte stenen

Roller

Vodskov, Hans Sofus, litteraturkritiker,
religionshistoriker. (Afdød, kendt person)
Litteraturhenvi­sing: Den Store Danske Encyklopædi

IF, (Kunstner, skaber)

Bemærkninger: Signatur på portrætrelief i bronze.

Venner, (donator)

Gravsted: Afdeling 1, rk. 7, nr. 26

Indhegning:
Type: Træer

Bemærkninger: Også hæk, liguster på forreste del.

Hjemfaldsdato: 31-12-2002

Monument

Bevaringskriterier: a,g
Bevaringsprioritet: P4 M4

Indskrift:

Fotograf / Emil Heichelmann / 1837 - 1887. / og
hustru / Hansine Heichelmann / 1846 - 1915. / Astrid
Magda / + 1944 + 1952

Roller

Heichelmann, Emil, fotograf. (Afdød, kendt person)
Litteraturhenvi­sing: Andet

Gravsted: Afdeling 1, rk. 8 , nr. 22

Indhegning:

Type: Hæk, taks

Hjemfaldsdato: 31-12-2100

Monument

Bevaringskriterier: e

Bevaringsprioritet: M3

Indskrift:

Her hviler / Søren Rasmussen / f. d. 9 marts 1815, /
d. d. 9 februar 1887. / og hustru / Johanne Marie / f.
Christoffersen / f. d. 11 juli 1822, / d. d. 3 april 1895. /
_ / Weep not that her toils are over, / weep not that
her race is run, / God grant we may rest as calmly /
when our work like hers is done. / Til livet kommet og
fra livet gået, / hvad har af den lange vandring faaet /
et hvile i jordens moder skød / og haab om
paradisets morgenrød.

Gravsted: Afdeling 1, rk. 9 , nr. 11

Indhegning:

Type: Hæk, thuja

Hjemfaldsdato: 31-12-2007

Monument

Bevaringskriterier: g

Bevaringsprioritet: P1

Indskrift:

Kapelmester / Grethe Kolbe / R. af D. / * 12 . 12 .
1910 + 13 . 5 . 1997

Roller

Kolbe, Grethe, kapelmester. (Afdød, kendt person)

Litteraturhenviing: Den Store Danske Encyklopædi

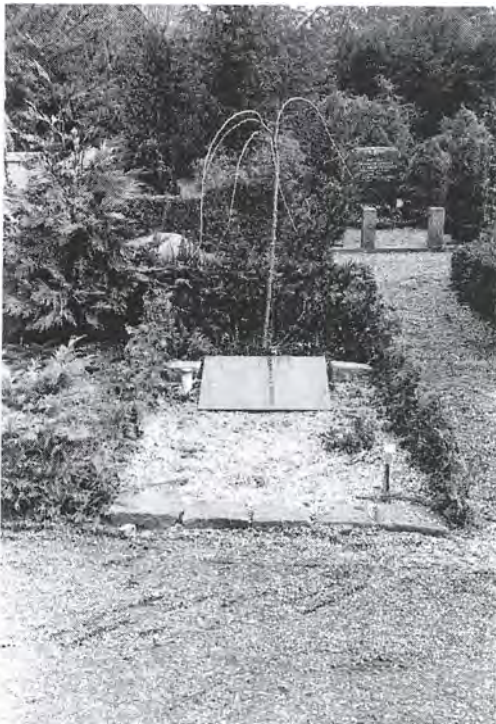

Gravsted: Afdeling 1, rk. 10, nr. 2

Indhegning:

Type: Borner med kæde

Bemærkninger: Borner kun langs forkant. På siderne hæk, taks.

Hjemfaldsdato: 31-12-2100

Monument

Bevaringskriterier: f

Bevaringsprioritet: M2

Indskrift:

[over relief] Hans Chr. Aabye / 1854 1887
[under relief] Sonja / * 31 marts 1910 / + 3 oktober
1918 / Sofie Aabye / 1854 1943 / Vagn Mørkvils /
1911 1949 / Erna Mørkvils f. Aabye / 1885 1974 / Til
kærlig erindring

Roller

Windfeld-Schmidt, Jørgen, billedhugger, maler.
(Kunstner, skaber)

Bemærkninger: Bronzerelief signeret og dateret 'J.
Windfeld Schmidt 1919'.



Gravsted: Afdeling 1, rk. 10, nr. 11

Indhegning:

Type: Hæk, thuja

Hjemfaldsdato: 31-12-98

Monument

Bevaringskriterier: g

Bevaringsprioritet: P2

Indskrift:

Christen Møller / * 11. 6. 1886 + 7. 5. 1957 / Erna
Møller / * 8. 2. 1886 + 18. 10. 1983

Roller

Møller, Christen, filolog. (Afdød, kendt person)

Litteraturhenviing: Dansk Biografisk Leksikon, 3.
udg. (2 udg.)

Gravsted: Afdeling 1, rk. 10, nr. 13

Indhegning:

Type: Hæk, taks

Bevaringskriterier: b

Bevaringsprioritet: M3

Bemærkninger: Også bronzelåge med initialerne CJA og borner (samme materiale som monumentet) forbundet med bronzestænger.

Hjemfaldsdato: 31-12-2005

Registrators bemærkninger:

Ønske om totalbevaring: Monument og indhegning udgør helhed.



Monument

Bevaringskriterier: f

Bevaringsprioritet: M2

Indskrift:

[yderst venstre] Carl G. A. Jensen / * 24 april 1886 - + 5 oktober 1939 / Martha Jensen / f. Høyer / * 9 mai 1884 - + 10 juli 1854 / Ingeborg Klein / f. Jensen / * 23 oktober 1892 - + 30 mai 1974

[inderst venstre] Chr. A. Jensen / * 13 oktober 1855 - + 4 juli 1917 / Caroline Jensen / f. Christensen / * 22 juli 1860 - + 29 marts 1925 / Thora Jensen / * 26 oktober 1888 - + 3 december 1978

[inderst højre] Peter Jensen / * 17 januar 1817 - + 1 april 1887 / Christiane Jensen / f. Lindgren / * 8 oktober 1813 - + 5 marts 1897 / Boline Jensen / * 25 februar 1853 - + 5 februar 1933

[yderst højre] Carl Jensen / * 7 august 1883 - + 20 mai 1886 / Christian Ferdinand Jensen / * 28 mai 1891 - + 1 juni 1891 / Knud Jensen / * 20 september 1891 - + 12 august 1895

Roller

L. Rasmussen, København, bronzestøberi. (Bronzestøberi)

Bemærkninger: Stempel på relieffet.

Carl Mortensen, Frederiksvej 1 & 10, København F., (Kunstner/håndværker, udøver)

Bemærkninger: Skilt på monumentets venstre ende.

Edelmann, Thod, billedhugger. (Kunstner, skaber)

Gravsted: Afdeling 1, rk. 12, nr. 4

Indhegning:

Type: Hæk, thuja

Hjemfaldsdato: 31-12-2002

Antal øvrige monumenter på gravstedet: 1 natursten

Monument

Bevaringskriterier: c

Bevaringsprioritet: M4

Indskrift:

Løjtnant / Asger Klüver-Jensen / * 29 . 6 . 1915 + 12 . 2 . 1938

Gravsted: Afdeling 1, rk. 13, nr. 6

Indhegning:

Type: Hæk, buksbom

Bemærkninger: På én side dog hæk, taks. Også
borner med kæde langs forkant.

Hjemfaldsdato: 31-12-2001

Registrators bemærkninger:

Antal øvrige monumenter på gravstedet: 1 tavle

Monument

Bevaringskriterier: e,f

Bevaringsprioritet: M2

Indskrift:

Marius Larsen / * 17 april 1836 + 9 september 1915 /
Forstander for Københavns / Baptistmenighed 1879 -
1902 / Laura Larsen / * 25 september 1840 + 11 juni
1916 / Danske baptister rejste / denne sten / i
taknemmelig erindring

Roller

Aug. E. Jensen, Broncestøber, København,
(Bronzestøberi)

Bemærkninger: Stempel på portrættet.

Hansen, Aksel, billedhugger. (Kunstner, skaber)

Danske baptister, (donator)

Gravsted: Afdeling 1, rk. 14, nr. 46

Indhegning:

Type: Natursten

Hjemfaldsdato: 31-12-2010

Monument

Bevaringskriterier: b

Bevaringsprioritet: M4

Indskrift:

[kinesiske skriftegn]
1917 - 1990

Gravsted: Afdeling 1, rk. 15, nr. 1

Indhegning:

Type: Hæk, taks

Bevaringskriterier: b

Bevaringsprioritet: M3

Bemærkninger: Også 2 indgangsbørner med
fundament i samme materiale som monumentet og
med bronzekæde.

Hjemfaldsdato: 31-12-2000

Registrators bemærkninger:

Ønske om totalbevaring: Indhegning og indgang
danner helhed.

Monument

Bevaringskriterier: f

Bevaringsprioritet: M3

Indskrift:

Anna Vilhelmine / Willumsen / født Knudsen / * 18
aug. 1855 + 20 aug. 1925. / L. P. Willumsen / * 18
okt. 1846 + 26 jan. 1931.

Gravsted: Afdeling 1, rk. 16 , nr. 1

Bemærkninger: På venstre side af monumentet står rustent støbejernsspiger med topdekoration, evt. rest af gitter e.l.?

Hjemfaldsdato: 31-12-68

Monument

Bevaringskriterier: e
Bevaringsprioritet: M4

Indskrift:

Kjæde-ordenens / blinde / _ / Herren aabner de / blindes øine / salm. 146, 8.

Gravsted: Afdeling 1, rk. 17 , nr. 2

Indhegning:
Type: Træer

Bemærkninger: Også forkant af tilhuggede sten.

Hjemfaldsdato: 31-12-2005

Antal øvrige monumenter på gravstedet: 2 natursten

Monument

Bevaringskriterier: f
Bevaringsprioritet: M2

Indskrift:

Valdemar / Tollof Severin / Kleis / 7 * jan. 21 + apr. / 1845 1918 / Betty Kleis / f. Lemming / 22 * okt. 10 + nov. / 1853 1943 / Alba Kleis / * 5-3 1881 + 15-2 1921. / Georg Tollof / Oluf Kleis / * 20 - 12 + 11- 8 1980

Roller

Kleis, Valdemar, kunsthandler, fabrikant. (Afdød, kendt person)

Litteraturhenvisning: Kraks Blå Bog

Bemærkninger: Monumentet omtalt i: Eva de la Fuente Pedersen: 'Tradition og Fornyelse'. Kirkegårdskultur 2000, s.51.



Gravsted: Afdeling 1, rk. 17, nr. 3a

Indhegning:
Type: Andet

Bemærkninger: Forkant af granit. Diverse buske og træer.

Hjemfaldsdato: 31-12-2004

Antal øvrige monumenter på gravstedet: 3 liggesten

Monument

Bevaringskriterier: g
Bevaringsprioritet: P1

Indskrift:

Thekla Ambt / f. Johnsen / 15 marts 1855 - 4 oktbr. 1917 / G. C. C. Ambt / Stadsingenieur i København 1886 / Generaldirektør for de danske / statsbaner 1902 / 24 febr. 1847 - 15 juli 1919 / Einar Ambt / arkitekt / 22 marts 1877 - 21 decbr. 1928 / Jo Ambt / 23 juli 1878 - 11 juli 1969

Roller

Ambt, G. C. Charles, ingeniør, generaldirektør. (Afdød, kendt person)
Litteraturhenvi­sing: Dansk Biografisk Leksikon, 3. (2. udg), Ved Vestre Kirkegaards 100 års Jubilæum
Ambt, Einar, arkitekt. (Afdød, kendt person)
Litteraturhenvi­sing: Weilbach, 4. udg. (3. udg.)

Gravsted: Afdeling 1, rk. 17, nr. 4

Indhegning:
Type: Hæk, taks

Bemærkninger: Hækken er næsten buskads.

Hjemfaldsdato: 31-12-99

Monument

Bevaringskriterier: f,g
Bevaringsprioritet: P3 M3

Indskrift:

Her hviler / min elskede Hustru / Ellinor Aabye / født Høst. / f. 4 Maj 1883, / d. 26 Oktbr. 1918. / og vore smaa Børn / Jørgen og Gerda / 1915. 1917. / Maleren / Jørgen Aabye / f. 9 Juni 1868. / d. 22 Juni 1959.

Roller

Aabye, Jørgen, maler. (Afdød, kendt person)
Litteraturhenvi­sing: Dansk Biografisk Leksikon, 2. udg, Weilbach, 3. udg.



Gravsted: Afdeling 1, rk. 17, nr. 5

Indhegning:

Type: Tilhuggede sten

Hjemfaldsdato: 31-12-2001

Monument

Bevaringskriterier: g

Bevaringsprioritet: P2

Indskrift:

Ida Emilie (Milla) Demant / f. Høst / * 29 . 1 . 1888 +
11 . 4 . 1957 / Tak for al din kærlighed / William
Demant / * 22 . 7 . 1888 + 23 . 12 . 1979

Roller

Demant, William, fabrikant. (Afdød, kendt person)

Litteraturhenviing: Dansk Biografisk Leksikon, 3.
udg. (2 udg.)

Gravsted: Afdeling 1, rk. 17, nr. 9

Hjemfaldsdato: 31-12-88

Monument

Bevaringskriterier: c

Bevaringsprioritet: M3

Indskrift:

[venstre side] Ernst Hald / 1898 - 1946

[midt] Ole Hald / 1868 - 1924 / Johanne Hald / 1868 -
1938

[højre side] Fritz Hald / 1904 - 1963



Samlet bedømmelse

Afdeling 2 blev taget i brug i 1887 som 2. klasse familiegravsteder (se beskrivelsen af afdeling E). Gravstenen over fabriksejer Hans H. A. J. Tvede (2-2-10) påkalder sig opmærksomhed ved sin form og en reliefhugget tornekrone med Kristi monogram. Huggestilen og skrifttypen ligner, det man ser på gravminder udført af Niels Larsen Stevns som for eksempel Anna Gydesens gravstele (N-3-4). Af kendte personer, hvis gravsted findes på afdelingen, kan nævnes geologen Alfred Rosenkrantz, tegneren Anton Hansen og undervisningsminister Mads R. Hartling.

Gravsted: Afdeling 2, rk. 1, nr. 29

Indhegning:
Type: Andet

Bemærkninger: Monumentets sokkel er forlænget til indhegning med spor efter stænger eller borner.

Hjemfaldsdato: 31-12-2017

Antal øvrige monumenter på gravstedet: 2 liggsten

Monument

Bevaringskriterier: g
Bevaringsprioritet: P2

Indskrift:

[venstre side] Sophus Munk Plum / R. af D. / * i Vesterhassing 18/8 1847 / + i København 23/10 1904. / Saa bliver da Tro, Haab, Kjærlighed, / disse tre, men størst iblandt disse er / Kjærligheden [1 Kor. 13, 13]

[højre side] Antonie Plum / f. Christiansen / * i Flensborg 5/9 1859 / + i København 17/4 1910.

Roller

Plum, Sophus Munk, grosserer. (Afdød, kendt person)
Litteraturhenvi­sing: Dansk Biografisk Leksikon, 3. udg. (2 udg.)

Gravsted: Afdeling 2, rk. 2, nr. 10

Indhegning:
Type: Hæk, taks

Hjemfaldsdato: 31-12-2004

Monument

Bevaringskriterier: f
Bevaringsprioritet: M2

Indskrift:

Fabri­kejer / Hans H. A. J. Tvede / * 18. 10 1857 + 21. 3 1916 / Ingeborg K. E. Tvede / * 28. 3. 1892 + 20. 7. 1940 / Baronesse / Marchen - Neel V. D. Bussche / født Tvede / * 23. 9. 1905 + 2. 12. 1944 / Fabri­kejer / Fru Thyra M. Tvede / født Tengler / * 15. 11. 1869 + 5. 12. 1953

Gravsted: Afdeling 2, rk. 3 , nr. 42

Indhegning:

Type: Hæk, thuja

Hjemfaldsdato: 31-12-2015

Registrators bemærkninger:

Antal øvrige monumenter på gravstedet: 2 steler

Monument

Bevaringskriterier: c

Bevaringsprioritet: M3

Indskrift:

Redaktør / A. Jørgensen / * 13 . 4 . 1866, + 3 . 4 .
1940 / og Hustru / Agnes Thereeia / f Danielsen / * 25
. 2 . 1877, + 19 . 2 . 1934 / Tak for alt

Gravsted: Afdeling 2, rk. 3 , nr. 56

Indhegning:

Type: Hæk, thuja

Bemærkninger: Høj baghæk.

Hjemfaldsdato: 31-12-2030

Monument

Bevaringskriterier: g

Bevaringsprioritet: P1

Indskrift:

Geologen / Alfred Rosenkrantz / 11 . 11 . 1898 - 8 . 7
. 1974 / Inger Rosenkrantz / f. Jessen / 15 . 1 . 1902 -
24 . 4 . 1990

Roller

Rosenkrantz, Alfred, geolog. (Afdød, kendt person)

Litteraturhvisning: Den Store Danske Encyklopædi

Gravsted: Afdeling 2, rk. 4 , nr. 37

Indhegning:

Type: Hæk, bøg

Bemærkninger: Også forkant af tilhuggede sten.

Hjemfaldsdato: 31-12-2013

Monument

Bevaringskriterier: g

Bevaringsprioritet: P1

Indskrift:

Tegneren maleren / forfatteren / Anton Hansen / * 27
. 6 1891 + 14 . 9 1960 / Emilie Marie Hansen / * 16 . 8
1898 + 15 . 1 1993

Roller

Hansen, Anton, tegner. (Afdød, kendt person)

Litteraturhvisning: Den Store Danske Encyklopædi

Gravsted: Afdeling 2, rk. 5, nr. 24

Indhegning:

Type: Tilhuggede sten

Hjemfaldsdato: 31-12-2003

Monument

Bevaringskriterier: g

Bevaringsprioritet: P3

Indskrift:

Maleren / Georg Glud / * 18 . 5 . 1901 + 23 . 8 . 1972
/ og hustru / Agnes Glud / * 9 . 3 . 1889 + 28 . 2 . 1983

Roller

Glud, Georg, maler. (Afdød, kendt person)

Litteraturhvisning: Weilbach, 4. udg. (3. udg.)

Gravsted: Afdeling 2, rk. 5, nr. 35

Indhegning:

Type: Hæk, taks

Bemærkninger: Kun høj baghæk. Desuden
murstenskant.

Hjemfaldsdato: 31-12-2000

Monument

Bevaringskriterier: e,g

Bevaringsprioritet: P1

Indskrift:

Skoleinspektør / fhv. undervisningsminister / M.
Hartling / * 1885 - + 1960 / Mathilde Hartling / * 1880 -
1938 / Anna Hartling / * 1886 - + 1966 / Johs. 8, 51.

Roller

Hartling, Mads R., undervisningsminister,
skoleinspektør. (Afdød, kendt person)

Litteraturhvisning: Den Store Danske Encyklopædi



Samlet bedømmelse

Række 1-6 blev taget i brug som 2. klasse familiegravsteder 1888-89 og række 7 fulgte i 1919. Af tegninger og andet materiale på Bygge- og Boligdirektoratet fremgår, at mausolæet over muremester P. P. Gram er tegnet af sønnen P. A. Gram, som selv er begravet på M-11-22a.

Registreringen har tillige ført til ny viden om stelen over Frederik Nicolai Thorborg på 3-1-9. Den er designet af Niels Larsen Stevns, hvilket fremgår af flere tegnede udkast i Den Kongelige Kobberstiksamling på Statens Museum for Kunst. Det er en sandstensstele udført med antikkens attiske gravsteler som forbillede. Stelen krones af et arkitektonisk led, som på de græske steler oprindelig var bemalet med plantemotiver. På steleskæftet er indfældet et marmorrelief med en loutrofor-amfora, der har stor tallerkenformet munding og ægformet krop. I oldtidens Grækenland blev loutroforen specielt brugt som gravminde over personer, der døde ugifte. Det skyldes, at netop den vase type blev brugt til at hente vand fra en hellig kilde til det rituelle brudebad, som den døde på den vis fik med sig hinsides. På Thorborgs stele er motivet tært for det indhold, men er til gengæld blevet ladet med et nyt. Inskriptionen indledes af et citat fra Esajas Bog, "I skal drage vand med glæde af frelsens kilder". Herved forlenes den antikke gravikonografi med et kristent indhold.

Granitstelen på 3-5-49 er fra samme tid som stelen over Thorborg. Stilistisk set er den beslægtet med andre granitmonumenter, designet og udført af skønvirkebevægelsens kunstnere som f.eks. Niels Larsen Stevns.

Gravsted: Afdeling 3, rk. 1 , nr. 7

Indhegning:

Type: Natursten

Bemærkninger: Indgangsbørner i samme materiale som gravmindet.

Hjemfaldsdato: 31-12-2003

Monument

Bevaringskriterier: c

Bevaringsprioritet: M3

Indskrift:

Minde over / min kære hustru / Jenny Emilie Olsen / * 21 . 9 . 1881. + 8 . 5 . 1935. / Tove Olsen / 1909 - 1978

Antal øvrige monumenter på gravstedet: 2 blokke.



Gravsted: Afdeling 3, rk. 1 , nr. 9

Hjemfaldsdato: 31-12-2002

Monument

Bevaringskriterier: e,f
Bevaringsprioritet: M1

Indskrift:

I skal drage vand / med glæde af / frelsens kilder [Es 12,3] / Frederik . Nicolai / Thorborg / Døde i sin gærning paa / Statens Seruminstitut / * 3 apr . 1887 + 6 novb . 1918 / Margrethe / Thorborg / 1888 - 1977

Roller

Larsen Stevns, Niels, maler, billedhugger. (Kunstner, skaber)

Bemærkninger: Tilskrivningen er baseret på forstudierne.

Forstudier:

Flere udkast i Den Kongelige Kobberstiksamling, Statens Museum for Kunst (inv.nr. 379).

Gravsted: Afdeling 3, rk. 1 , nr. 16

Indhegning:
Type: Hæk

Bemærkninger: Hæk af liguster og taks.

Hjemfaldsdato: 31-12-2011

Monument

Bevaringskriterier: c
Bevaringsprioritet: M4

Indskrift:

Kredslæge / Holger Nyholm / Rudkøbing. / 1873 - 1930. / Johanne Margrete Nyholm / f. Magnussen / 1880 - 1957. / Inger Margrete Gudme / f. Nyholm / 1903 - 1976.



Gravsted: Afdeling 3, rk. 2 , nr. 48

Hjemfaldsdato: 31-12-2100

Antal øvrige monumenter på gravstedet: 5 natursten

Monument

Bevaringskriterier: g
Bevaringsprioritet: P2

Indskrift:

Grønlandsforskeren / oberst / Johan Peter Koch / chef for / flyverkorpsen / --- / 1870 - 1928 / venner og fæller / rejste stenen.

Roller

Koch, Johan Peter, officer. (Afdød, kendt person)
Litteraturhenvisning: Dansk Biografisk Leksikon, 3. udg. (2 udg.)

Venner og fæller, (donator)

Gravsted: Afdeling 3, rk. 3 , nr. 54

Indhegning:
Type: Hæk, taks

Hjemfaldsdato: 31-12-2000

Monument

Bevaringskriterier: b,e
Bevaringsprioritet: M4

Indskrift:

Jesus sagde: / Eders hjerte / forfærdes ikke! / Tror paa Gud, / og tror paa mig! / Joh. 14,1. / Hanne Olsen. / Anna Daugaard. / Hansine Olsen.

Gravsted: Afdeling 3, rk. 4 , nr. 28

Hjemfaldsdato: 31-12-76

Monument

Bevaringskriterier: c,e
Bevaringsprioritet: M4

Indskrift:

Grosserer / Sophus Monies / f. 24 - 3 - 1842. d. 24 - 3 - 1921. / Jeg fandt i min far den bedste ven / på hele guds grønne jord - / jeg fandt i min bedste ven en far / der ikke kan prises i ord. / Oline Monies / f. 26 - 6 - 1857. d. 1 - 4 - 1917. / Som dreng jeg hele verden skulde / vinde / og lægge den for foden af min mor. / Det blev nu lige omvendt. Det var / hende, / der gav en kærlighed som verden / stor. / Forfatteren / David Monies / f. 7 - 6 - 1895 d. 30 - 9 - 1956

Gravsted: Afdeling 3, rk. 4, nr. 50

Indhegning:

Type: Hæk, taks

Bemærkninger: Høj baghæk.

Hjemfaldsdato: 31-12-2000

Monument

Bevaringskriterier: c,f

Bevaringsprioritet: M3

Indskrift:

Vor kære søn og broder / Jørgen / * 23 . 6 1926 + 1
.10 1948 / Th. Nielsen / * 1894 - 1963 + / Martha
Nielsen / * 1893 - 1982 + / Fred

Roller

O. Storm Sørensen, (Bronzestøberi)

Gravsted: Afdeling 3, rk. 5, nr. 28

Hjemfaldsdato: 31-12-88

Monument

Bevaringskriterier: c

Bevaringsprioritet: M4

Indskrift:

Her hviler min / kære mand / Victor F. Schæffer / *
6/9 1854 + 20/12 1914 / og hustru / Marie Schæffer /
* 18/5 1853 + 16/1 1923

Monument

Bevaringskriterier: e

Bevaringsprioritet: M4

Indskrift:

F. I. Schæffer / Dbm. / forretningsfører / for / den
broderlige arbejdskl / hjælpeforening / * 25 juli 1826 /
+ 17 aug 1897
[postament] Medlemmer og venner / satte dette minde

Roller

Den broderlige arbejdskl. hjælpeforening, (donator)

Gravsted: Afdeling 3, rk. 5, nr. 49

Hjemfaldsdato: 31-12-90

Antal øvrige monumenter på gravstedet: 1 ligesten

Monument

Bevaringskriterier: c,f
Bevaringsprioritet: M2

Indskrift:

Kleinsmedemester / R . W . Bruun / * 4 august 1842 -
+ 25 juni 1916 / Engeline . Bruun / * 12 decbr. 1843 -
+ 12 novbr. 1921 / Laura . Bruun / * 1 august 1843 -
+ 16 maj 1970



Gravsted: Afdeling 3, rk. 5, nr. 52

Indhegning:
Type: Hæk, thuja

Hjemfaldsdato: 31-12-2010

Monument

Bevaringskriterier: b
Bevaringsprioritet: M4

Indskrift:

Lissie Rasmussen / * 19. 11. 1925 + 18. 4. 1984 /
Poul Rasmussen / * 20. 1. 1924 + 11. 1. 1990 / Tak
for alt

Gravsted: Afdeling 3, rk. 6 , nr. 33

Indhegning:

Type: Hæk, thuja

Hjemfaldsdato: 31-12-2005

Antal øvrige monumenter på gravstedet: 2

Monument

Bevaringskriterier: b,e

Bevaringsprioritet: M4

Indskrift:

Alfa Damm / * 8-10-1909, / + 28-12-1920. / Tak for Minderne

Gravsted: Afdeling 3, rk. 7 , nr. 1

Indhegning:

Type: Hæk, taks

Hjemfaldsdato: 31-12-2100

Monument

Bevaringskriterier: e

Bevaringsprioritet: M4

Indskrift:

Emmy Dyrbye / født 23 Maj 1873 / død 27 Januar 1920 / Grosserer / Martin Dyrbye / født 24 August 1869 / død 22 November 1938 / Alice Dyrbye / født 6 Januar 1897 / død 7 April 1980 / Kærlighed fra Gud / springer lige ud / som en kilde klar og ren.

Roller

Schjørring, Jens N. L., præst. (Digter/forfatter (af citater på gravmindet.))

Bemærkninger: Salme 740,1 (1854)

Gravsted: Afdeling 3, rk. 7 , nr. 10

Hjemfaldsdato: 01-01-2100



Monument

Bevaringskriterier: c,g

Bevaringsprioritet: P3 M3

Indskrift:

1850 * Raadmand . P. P . Gram + 1923

Roller

Gram, Peter Andreas Rosenkilde, arkitekt. (Kunstner, skaber)

Gram, P. P., muremester, rådmand. (Afdød, kendt person)

Litteraturhenvisning: Dansk Biografisk Leksikon, 2. udg.

Forstudier:

Bygge- og Boligdirektoratet. To udkast foreligger i plan, snit og opstalt, signeret og dateret A. Rosenkilde Gram, Januar 1924.

Gravsted: Afdeling 3, rk. 21 , nr. 24

Indhegning:

Type: Hæk, buksbom

Hjemfaldsdato: 31-12-2032

Monument

Bevaringskriterier: c,e

Bevaringsprioritet: M3

Indskrift:

Vor elskede / mor og mormor / er gaaet hjem til / den
evige herlighed / * 26/6 1844 + 18/10 1932 / Vor
elskede / søster og moster / er gaaet hjem til
saligheden / * 24/4 1879 + 19/4 1953 / Vor elskede /
mor og mormor / er forenet med sine kære / * 30/10
1881 + 3/11 1986 / Tak for al kærlighed /
[sokkel] Familien Johansens gravsted

Samlet bedømmelse

Afdeling 4 blev som de øvrige afdelinger i kirkegårdens udkanter ikke regnet for at være lige så attraktiv som afdelingerne rundt om Nordre Kapel og afdeling A. Derfor solgtes gravstederne som 2. klasse familiegrave, da området blev taget i brug i 1889.

Blandt de fortjenstfulde personer, som i tidens løb er blevet begravet på afdelingen, kan nævnes teaterdirektør Ivar Schmidt og havearkitekt Georg Georgsen. To hidtil upåagtede portrætrelieffer af Ejnar Breinholt findes på gravmonumentet over Inger Elisabeth og Rasmus Jensen (4-3-18).

Gravsted: Afdeling 4, rk. 1 , nr. 1a

Hjemfaldsdato: 31-12-78

Registrators bemærkninger:

Buksbom bør klippes, så man kan se monumentet.

Monument

Bevaringskriterier: g

Bevaringsprioritet: P1

Indskrift:

Laura Schmidt / f. de Nully Brown / * 21 . 3 . 1870 / + 28 . 7 . 1921 / Ivar Schmidt / * 27 . 1 . 1869 / + 29 . 5 . 1940 / Margrethe Schmidt / * 2 . 1 . 1902 / + 15 . 8 . 1958

Roller

Schmidt, Ivar, teaterdirektør. (Afdød, kendt person)

Litteraturhenvisning: Den Store Danske Encyklopædi

Gravsted: Afdeling 4, rk. 1 , nr. 15

Indhegning:

Type: Hæk, buksbom

Hjemfaldsdato: 31-12-77

Monument

Bevaringskriterier: g

Bevaringsprioritet: P2

Indskrift:

Sextus Miskow / 3 . 2 . 1857 . 24 . 11 . 1928 / Gudrun Miskow / f. Langkilde / 5 . 8 . 1871 . 15 . 5 . 1957

Roller

Miskow, Sextus, sanger, komponist. (Afdød, kendt person)

Litteraturhenvisning: Dansk Biografisk Leksikon, 3. udg. (2 udg.)

Gravsted: Afdeling 4, rk. 3, nr. 18

Indhegning:
Type: Hæk, taks

Hjemfaldsdato: 31-12-2000



Monument

Bevaringskriterier: f
Bevaringsprioritet: M2

Indskrift:

Inger . Elisabeth / Jensen f . Bendtsen / * 13 . februar . 1850 . / + 16 . juni . 1916 . / Rasmus . Jensen / * 10 . januar . 1854 . / + 9 . september . 1926 . / Richard og Martha / Jensen

Roller

Breinholt, Ejnar, billedhugger. (Kunstner, skaber)
Bemærkninger: Portrætmedaljon forestillende Rasmus Jensen signeret 'E. Breinholt', pendanten med Inger Elisabeth Jensen signeret og dateret 'E. Breinholt 1930'.

Gravsted: Afdeling 4, rk. 4, nr. 29

Indhegning:
Type: Gitter, smedejern
Bevaringskriterier: b
Bevaringsprioritet: M4

Bemærkninger: Jernfundament, krydsbort samt kugler på de 4 hjørner, sortmalet.
Skilt på lågen: O. Larsens / familiegravsted / 1889 - 1989

Hjemfaldsdato: 31-12-89

Registrators bemærkninger:
Gitteret er noget korroderet.

Monument

Bevaringskriterier: b
Bevaringsprioritet: M4

Indskrift:

Birtha / Sofie / Larsen / * 8.3.1860 + 9.5.1889 / Ole Larsen / * 24.9.1858 + 24.6.1941 / Johanne Larsen / * 30.4.1869 + 18.7.1945 / Ole Larsens familiegravsted / 1889 til 1989

Gravsted: Afdeling 4, rk. 5, nr. 5

Indhegning:
Type: Hæk, buksbom

Hjemfaldsdato: 31-12-2001

Antal øvrige monumenter på gravstedet: 1 kors

Monument

Bevaringskriterier: g
Bevaringsprioritet: P1

Indskrift:

1893 - 1976 / Georg Georgsen

Roller

Georgsen, Georg, havearkitekt. (Afdød, kendt person)
Litteraturhenvisning: Den Store Danske Encyklopædi

Samlet bedømmelse

Afdeling 5, 6, 8 og 9 udgør kirkegårdens centrale del orienteret omkring det nu omdannede Søndre Kapel, der i sin oprindelige udformning var opført i 1905 med Hans Jørgen Holm som arkitekt. Bygningen er krydspunkt for fire diagonale alléer, der adskiller afdelingerne. På grund af den store nedgang i antallet af begravelser efter ligbrændingens legalisering i 1892 er antallet af kremationer med efterfølgende bisættelse uden om kapellet steget støt. Efter en lidt stille start i første halvdel af 1900-tallet er antallet af bisættelser i hovedstadsområdet i dag ca. 90% af det samlede dødstal. Som følge heraf har Søndre Kapel stået ubenyttet hen i mange år. Da alléernes elmetræer måtte fældes på grund af elmesygen, forsvandt den sidste duft af stedets charme. Den pågående fornyelse forestået af landskabsarkitekt Torben Schønherr's Tegnestue var derfor meget tiltrængt.

Overordnet set er Hans Jørgen Holm og Charles Ambts generalplan fra 1883 bibeholdt, men kapellet er blevet omdannet til en åben pavillon, der med tiden vil blive dækket af vedbend og vin. Alléerne bliver tillukkede havearkitektoniske rum omsluttet af høje takshække, som vil blive klippet i bueforløb, der giver plads til en lund af kirsebærtræer. Akserne i de diagonale forløb markeres af gangstier af jernbånd lagt i niveau med græsset. Båndene er ikke centreret fuldstændigt, hvilket er i harmoni med pavillonens let assymetriske fremtoning. De havearkitektoniske rum afsluttes af fire store jernportaler, der måler ni meter i højden og fem meter i dybden.

Det nordligste hjørne af afdeling 5 hører ligesom det meste af afdeling 9 til det område, der blev taget i brug som fattigkirkegård i årene efter indvielsen i 1870. Fattigkirkegårdens kapel lå på alléen mellem afdeling 5 og 9. Det blev revet ned i forbindelse med iværksættelsen af Hans Jørgen Holm og Charles Ambts generalplan.

Fra og med 1889 begyndte man at bruge afdelingen til 2. klasse familiegrave, hvilken kategori blev gældende for hele området. De ældste bevaringsværdige gravminder er fra 1893. Det er bl.a. gravmindet over xylograf H. C. Henneberg (5-20-53) og mindet over en mor og hendes spædbarn (5-19-12). Rækken af kendte personer begravet på afdeling 5 tæller en del kunstnere: Maleren Edvard Weie, skuespillerne Liva Weel og Erika Voigt, komponisten Axel Gade og forfatteren Rudolf Bruhn. Fra det politiske liv kan fremhæves politiker og formand for de samvirkende fagforbund, Martin Olsen.

Til afdelingens historie hører også, at gehejmekabinetminister Johann F. Struensee og hofmanden Enevold Brandt muligvis har været begravet i en bengrav på række 16 ud mod hovedalléen (5-16-27/28). Deres formodede jordiske rester har gennem årene fristet en omtumlet tilværelse. Efter at være blevet dømt for majestætsforbrydelse i 1772 blev de halshugget og parteret på Østerfælled, hvorefter lemmerne blev lagt på hjul og stejle på Vesterfælled. Godt hundrede år efter fandt man i forbindelse med opførelsen af det daværende Folkets Hus på Vester Fælledvej en stor bunke knogler, hvorimellem man mente Struensees og Brandts var. Knogleme blev jordet på Vestre Kirkegård, på E-2-5 i 1895. Senere blev de flyttet til afdeling 5. I 1928 gravede man resterne op igen for at underkaste dem en undersøgelse, hvorefter de blev flyttet til Skt. Petri Kirke i Københavns centrum.

Gravsted: Afdeling 5, rk. 1, nr. 36

Indhegning:

Type: Hæk, thuja

Bemærkninger: Baghæk, taks

Hjemfaldsdato: 31-12-2013

Monument

Bevaringskriterier: g

Bevaringsprioritet: P3

Indskrift:

[græsk]

Georg Mavrogenis / * 27 . 9 . 1937 + 28 . 5 . 1968

Roller

Mavrogenis, Georg, politiker. (Afdød, kendt person)

Litteraturhenvisning: Andet

Bemærkninger: Nekrologer i Berlingske Tidende 6/6 1968 og Politiken 4/6 1968.

Gravsted: Afdeling 5, rk. 1 , nr. 41

Indhegning:
Type: Hæk

Hjemfaldsdato: 31-12-2002

Antal øvrige monumenter på gravstedet: 1 natursten

Monument

Bevaringskriterier: g
Bevaringsprioritet: P2

Indskrift:

Johanne Koch / f. Süberg / * 13 - 8 1873, + 19 - 8
1918 / Hans Henrik Koch / * 25 - 9 1873, + 5 - 9
1922.

Roller

Koch, Hans Henrik, arkitekt. (Afdød, kendt person)
Litteraturhenvisning: Weilbach, 4. udg. (3. udg.)

Gravsted: Afdeling 5, rk. 1 , nr. 59

Indhegning:
Type: Træer

Bemærkninger: Taks.

Hjemfaldsdato: 31-12-2100

Antal øvrige monumenter på gravstedet: 2 tavler

Monument

Bevaringskriterier: c,e,g
Bevaringsprioritet: P1 M3

Indskrift:

Rudolf / Bruhn / 1889 + 1918 / "-Jeg tror, hvor et
hjerte var med, / vil plovdybe spor der findes." / -Rejst
af venner-

Roller

Bruhn, Rudolf, forfatter, lærer. (Afdød, kendt person)
Litteraturhenvisning: Den Store Danske Encyklopædi

Bruhn, Rudolf, forfatter, lærer. (Digter/forfatter (af
citater på gravmindet.))

Bemærkninger: Digtet på gravstenen er fra hans
Fortællinger og Digte, Kbh. 1944. Sentensen er fra 4.
v. af digtet "Din Gerning" (Skrevet til en Fest for
Lærerne paa Gasværkvejens Kommuneskole)

Venner, (donator)

Gravsted: Afdeling 5, rk. 2 , nr. 26

Indhegning:
Type: Hæk, taks

Hjemfaldsdato: 31-12-2100

Monument

Bevaringskriterier: c
Bevaringsprioritet: M3

Indskrift:

Frederik Otto Petersen / 1843 + 1917

Gravsted: Afdeling 5, rk. 3 , nr. 1

Indhegning:

Type: Hæk, taks

Hjemfaldsdato: 31-12-2003

Antal øvrige monumenter på gravstedet: 3 natursten

Monument

Bevaringskriterier: g

Bevaringsprioritet: P1

Indskrift:

Liva Weel / 1897 - 1952

Roller

Weel, Liva, skuespiller. (Afdød, kendt person)

Litteraturhenvisning: Den Store Danske Encyklopædi

Gravsted: Afdeling 5, rk. 4 , nr. 28

Indhegning:

Type: Hæk, buksbom

Hjemfaldsdato: 31-12-2003

Monument

Bevaringskriterier: g

Bevaringsprioritet: P1

Indskrift:

Erika

Roller

Voigt, Erika, skuespiller. (Afdød, kendt person)

Litteraturhenvisning: Den Store Danske Encyklopædi

Gravsted: Afdeling 5, rk. 4 , nr. 53

Hjemfaldsdato: 31-12-84

Monument

Bevaringskriterier: c

Bevaringsprioritet: M3

Indskrift:

Vor elskede datter / Agnes / * 5 febr 1884 / + 12 jan 1917 / Vor gode trofaste / mand og fader / Jens Andersen / * 14 juli 1842 / + 14 jan 1928 / Vor kære moder / Josephine / Andersen / * 30 oktbr 1843 / + 16 juli 1929 / Vor kære søster / Oline / * 23 maj 1870 + 20 feb 1945

[postament] Herren gav Herren tog / Herrens navn være lovet [Job 1, 21]

[sokkel] J. Andersens familiegravsted

Gravsted: Afdeling 5, rk. 5, nr. 27

Hjemfaldsdato: 31-12-98

Monument

Bevaringskriterier: c,e
Bevaringsprioritet: M3

Indskrift:

Møller / Carl V. Jappe / * 16 . 3 . 1855 + 8 . 3 . 1918
/ Margrethe Jappe / * 12 . 1 . 1863 + 16 . 10 . 1955 /
[postament] Louis Christensen / * 6 . 5 . 1896 + 17 . 7 .
1978

Gravsted: Afdeling 5, rk. 5, nr. 67

Hjemfaldsdato: 31-12-2001

Monument

Bevaringskriterier: c
Bevaringsprioritet: M3

Indskrift:

Antal øvrige monumenter på gravstedet: 1 natursten,
overskåret

Antoinette / Jensen / 1865 1937 / Wilhelm Oskar /
Jensen / 1902 1976

Gravsted: Afdeling 5, rk. 8, nr. 26

Indhegning:
Type: Hæk, taks

Hjemfaldsdato: 31-12-2005

Monument

Bevaringskriterier: c
Bevaringsprioritet: M4

Indskrift:

Julie / Warburg / * 5. 2. 1858 + 28. 11. 1939 / Aage /
Warburg / * 8. 5. 1884 + 24. 1. 1960

Gravsted: Afdeling 5, rk. 9 , nr. 15

Indhegning:

Type: Hæk, thuja

Bemærkninger: Også baghæk, bøg.

Hjemfaldsdato: 31-12-2100

Antal øvrige monumenter på gravstedet: 2 natursten

Monument

Bevaringskriterier: g

Bevaringsprioritet: P1

Indskrift:

Werner Blædel / * 28 decbr. 1922 + 30 april 1945 /

Han faldt for sit land

Roller

Blædel, Verner, kontorassistent. (Afdød, kendt person)

Litteraturhenviing: Faldne i Danmarks

Frihedskamp 1940 - 45

Gravsted: Afdeling 5, rk. 11 , nr. 6

Indhegning:

Type: Hæk, thuja

Hjemfaldsdato: 31-12-2001

Monument

Bevaringskriterier: g

Bevaringsprioritet: P1

Roller

Sand Gerhard A. C., veterinær. (Afdød, kendt person)

Litteraturhenviing: Den Store Danske Encyklopædi

Bemærkninger: Der forefindes intet monument.

Gravsted: Afdeling 5, rk. 13 , nr. 6

Hjemfaldsdato: 31-12-86

Monument

Bevaringskriterier: f

Bevaringsprioritet: M3

Indskrift:

Minde over / Vor elskede uforglemmelige / Søn og

Broder / Henry Nielsen / * 18-8 1895 + 20-6 1917 /

Vor elskede Hustru / og Moder / Elise Nielsen / + 6-

11 1936 / Elsket og Savnet

[postament] Togfører / C. A. R. Nielsen / + 13-3 1955

/ Anna Bertha Nielsen / * 6-3 1887 + 22-9 1966



Gravsted: Afdeling 5, rk. 16 , nr. 13

Indhegning:

Type: Borner med stænger

Bemærkninger: Borner og fundament er af samme materiale som monumentet. Bornerne har kvadratiske pyramideafslutninger svarende til monumentets afslutning. Blad- og blomsterornamentik på bronzestængerne.

Hjemfaldsdato: 31-12-2049

Monument

Bevaringskriterier: c,e

Bevaringsprioritet: M3

Indskrift:

Benedicte / Jørgensen / 1863 1947

[sokkel] Ingen bedre mor blev mistet / intet bedre hjerte bristet

[borne til venstre for monumentet] Kamma

[borne til højre for monumentet] Louise

[på højre inderside af bornefundamentet] Just i samme time din støvdragt maa dø / skal selv du sætte foden paa gensynets ø

Gravsted: Afdeling 5, rk. 16 , nr. 20

Indhegning:

Type: Borner med kæde

Bemærkninger: Kun borner langs bagkant, men granitfundament hele vejen rundt.

Hjemfaldsdato: 31-12-2007

Monument

Bevaringskriterier: c

Bevaringsprioritet: M4

Indskrift:

J. P. Jensens / familiegravsted

Gravsted: Afdeling 5, rk. 16 , nr. 21

Indhegning:

Type: Hæk, thuja

Bemærkninger: Kun baghæk.

Hjemfaldsdato: 31-12-94

Monument

Bevaringskriterier: g

Bevaringsprioritet: P1

Indskrift:

Maleren / Edvard Weie / 1879 - 1943 / Agnes Weie / 1878 - 1964

Roller

Weie, Edvard, maler. (Afdød, kendt person)

Litteraturhvisning: Dansk Biografisk Leksikon, 3. udg. (2 udg.)

Gravsted: Afdeling 5, rk. 16 , nr. 27

Hjemfaldsdato:

Monument

Bevaringskriterier: g
Bevaringsprioritet: P1

Indskrift:

STR / BRD

Roller

Struensee, Johann Friedrich, greve,
geheimkabinetminister. (Afdød, kendt person)
Litteraturhenvi­sing: Den Store Danske Encyklopædi
Bemærkninger: Flyttet til Skt. Petri kirke i 1928.

Brandt, Enevold, greve, hofmand. (Afdød, kendt person)
Litteraturhenvi­sing: Den Store Danske Encyklopædi
Bemærkninger: se ovenstående.

Gravsted: Afdeling 5, rk. 17 , nr. 13

Indhegning:

Type: Hæk, bøg

Bemærkninger: Også trædesten ved indgangen.

Hjemfaldsdato: 31-12-2000

Monument

Bevaringskriterier: b,e
Bevaringsprioritet: M4

Indskrift:

[overligger] . Gud . ske . tak . som . giver . os . sejren
. ved . vor . herre . Jesus . Kristus . (i . kor . 15 . 57)
[venstre felt] Vor . kære . moster / viceinspektrice .
Anna . N : K : Nielsen / * . 18 . 5 . 1871 . + . 2 . 1 .
1954 / Malerinden / Martha . Nielsen / * 2 . 11 . 1898 .
+ . 28 . 10 . 1980
[midterfelt] Vor kjære / mand og fader / smørhandler /
Niels Andreas / Nielsen / * 12/2 1826 + 31/12 1892 . /
Og vor kjære moder / Hansine Nielsen / f. Jørgensen
/ * 6/4 1836 + 6/9 1898 . / Hvil i fred
[højre felt] Vor . kære . hustru . og . moder / Maria .
Andrea . Hansine . Nielsen . / f . Nielsen / * . i
København . 31 . 8 . 1868 . + . i . zions . præstebolig .
21 . 12 . 1927 / Vor kære fader / sognepræst / Niels .
Peter . Nielsen / * . i . Lemming . 28 . 10 . 1865 . + . i
. København . 11 . 2 . 1947



Gravsted: Afdeling 5, rk. 17, nr. 38

Hjemfaldsdato: 31-12-92

Monument

Bevaringskriterier: c
Bevaringsprioritet: M4

Indskrift:

Albert Simonsen / * 26. 10. 1868 + 13. 11. 1941 /
Agnes Simonsen / f. Kjær / * 16. 8. 1874 + 6. 4. 1962

Gravsted: Afdeling 5, rk. 19, nr. 1

Indhegning:
Type: Hæk, thuja

Bemærkninger: Høj baghæk er taks.

Hjemfaldsdato: 31-12-2100

Monument

Bevaringskriterier: a,c
Bevaringsprioritet: M3

Indskrift:

[postament] Emma Wulff f. Friis / * 10/3 1859 + 18/5
1903. / Anna Elisabeth Wulff / * 17/2 1885 + 29/4
1917. / Grosserer / Adolph Henrik Wulff / * 9/12 1886
+ 21/11 1925.

Gravsted: Afdeling 5, rk. 19, nr. 5e

Indhegning:
Type: Gitter, smedejern
Bevaringskriterier: b
Bevaringsprioritet: M4

Bemærkninger: Intet fundament, 3 x 3 fag, påsatte
dekorationer af flammer, franske liljer og blomster,
sortmalet. Skilt (knækket, ligger løst på jorden):
Petersen . Bri[?] / Gothersgade 14
Lågen står inde på arealet. Højt baggitter.

Hjemfaldsdato: 31-12-2002

Monument

Bevaringskriterier: b
Bevaringsprioritet: M4

Indskrift:

Morfar / Mormor / Mor



Gravsted: Afdeling 5, rk. 19 , nr. 12

Indhegning:

Type: Borner med kæde

Bevaringskriterier: b

Bevaringsprioritet: M4

Bemærkninger: Borner og fundament er poleret og samme materiale som monumentet.

Hjemfaldsdato: 31-12-2000

Antal øvrige monumenter på gravstedet: 2 tavler

Monument

Bevaringskriterier: a,b,e

Bevaringsprioritet: M4

Indskrift:

Salige ere de døde / som dø i herren [Åb. 14,13] / Min
kjære elskede hustru / Marie Jensen / f. Chr.
Lovmand, / * 20 febr. 1865, + 7 aug. 1893. / og vor
elskede lille / Lovmand, / * 29 juli 1893, + 6 septbr.
1893. / Lykkelig er den mand / der har en hustru som
hun var.
[postament] Hørkræmmer / Jens Hans Jensen / * 26-
12 1863 - + 30-7 1945 / Hvil i fred

Gravsted: Afdeling 5, rk. 19 , nr. 25

Indhegning:

Type: Borner med kæde

Bevaringskriterier: c

Bevaringsprioritet: M3

Bemærkninger: Monumentets egetræsmotiv er gentaget i borner og fundament, der er udformet som overskårne træstammer.

Hjemfaldsdato: 31-12-2100

Monument

Bevaringskriterier: c

Bevaringsprioritet: M3

Indskrift:

Grosserer / Axel julius / Mørck / * 23 okt. 1865, + 31
okt. 1913. / Hildegard Bengtine / Elfride Mørck / f.
Rüttgeroth / * 3 marts 1862, + 12 juli 1914

Gravsted: Afdeling 5, rk. 20 , nr. 53

Hjemfaldsdato: 31-12-94

Monument

Bevaringskriterier: a,g

Bevaringsprioritet: P3

Indskrift:

Xylograf / H. C. Henneberg / * 7 . 9 1827 + 9 . 5
1893 / Hustru Anna / f. Dreier / * 18 . 7 1829 + 15 . 3
1898 / Signe Ørnstrup / f. Henneberg / * 15 . 5 1870
+ 26 . 4 1921 / Marie bruun / f. Henneberg / * 27 . 3
1864 + 14 . 9 1944 / Xylograf / H. P. Hansen / * 9 . 7
1855 + 11 . 2 1930 / Hustru Emilie / f. Henneberg / *
6 . 3 1860 + 24 . 9 1934

Roller

Henneberg, Hans Christian, Xylograf. (Afdød, kendt person)

Litteraturhenvisning: Weilbach, 4. udg. (3. udg.)

Gravsted: Afdeling 5, rk. 20 , nr. 80

Indhegning:
Type: Hæk

Bemærkninger: 3 sider hæk er liguster og 1 side er taks.

Hjemfaldsdato: 31-12-2007

Registrators bemærkninger:
Antal øvrige monumenter på gravstedet: 1



Monument

Bevaringskriterier: e,f,g
Bevaringsprioritet: P2 M2

Indskrift:

Sognepræst / Julius Ifversen / f. 2 juli 1863 / d. 5 december 1927 / En god Kristi Jesu stridsmand / 2 Tim 2 / Rejst af venner / i den danske menighed

Roller

Evan Jensen, bronzestøber, København, bronzestøber. (Bronzestøberi)
Bemærkninger: Stempel på portrætmedaljonen.

Ifversen, Julius, præst. (Afdød, kendt person)
Litteraturhenvisning: Dansk Biografisk Leksikon, 3. udg. (2 udg.)

Venner i den danske menighed, (donator)

Gravsted: Afdeling 5, rk. 21 , nr. 14

Hjemfaldsdato: 31-12-92

Antal øvrige monumenter på gravstedet: 1 liggesten

Monument

Bevaringskriterier: g
Bevaringsprioritet: P1

Indskrift:

Landstingsmand / Formand / for de samvirkende fagforbund / 1903 - 1909 / Martin Olsen / * d. 5 februar 1853 / + d. 28 april 1926 / og hustru / Emilie Olsen / * d. 5 juli 1858 / + d. 27 januar 1947 / Rejst af / de samvirkende fagforbund

Roller

Olsen, Martin, formand for de samvirkende fagforbund, politiker. (Afdød, kendt person)
Litteraturhenvisning: Den Store Danske Encyklopædi

De samvirkende fagforbund, (donator)

Gravsted: Afdeling 5, rk. 21 , nr. 25

Indhegning:
Type: Gitter, smedejern
Bevaringskriterier: c
Bevaringsprioritet: M3

Bemærkninger: Jernfundament, ikke-fagdelt, påsatte blomster på gelænderkant (kronbladene er faldet af de fleste), sortmalet. Monogram på låge: EJ. Lågen danner rundt hjørne, og har håndtag.

Hjemfaldsdato: 31-12-89

Registrators bemærkninger:
Gitteret er ret korroderet.

Monument
Bevaringskriterier: b
Bevaringsprioritet: M3

Indskrift:
S. E. Truelsen / Familie-gravsted

Gravsted: Afdeling 5, rk. 21 , nr. 57

Indhegning:
Type: Borner med kæde

Hjemfaldsdato: 31-12-2008



Monument
Bevaringskriterier: c
Bevaringsprioritet: M3

Indskrift:
Sigrid Strobel / f. Nielsen / * 5 maj 1878, / + 15 nov. 1917. / Statsaut. revisor / Jørgen Peder / Strobel / R. af D. og DBM. / * 11 april 1883, / + 12 jan. 1949. / Hvil i fred /
[sokkel] Maria Anna Strobel / f. Nielsen - Skensved / * 12. 1. 1888 + 21. 7. 1987

Roller
Schannong Monument-Atelier, København Ø,
(Kunstner/håndværker, udøver)

Gravsted: Afdeling 5, rk. 22 , nr. 11

Indhegning:
Type: Hæk, thuja

Hjemfaldsdato: 31-12-2003

Monument
Bevaringskriterier: e
Bevaringsprioritet: M4

Indskrift:
Jørgen Sølvdahl Petersen / * 10 . 2 1951 + 9 . 7 1962
/ Dit billede altid for mig staar / jeg havde dig saa
kær, / og hen til dig min tanke gaar / du er mig evig
nær.

Gravsted: Afdeling 5, rk. 22 , nr. 42

Monument

Bevaringskriterier: a,c

Bevaringsprioritet: M3

Indskrift:

Her hviler / min elskede søster / Marie Carlsen / * I
Horsens 25 - 8 1850 / + I København 10 - 5 1893 / - /
og grandnevø / Vilhelm Luckow * 31 - 8 1898 + 2 -
12. 1908

Gravsted: Afdeling 5, rk. 22 , nr. 81

Hjemfaldsdato: 31-12-2014

Antal øvrige monumenter på gravstedet: 3

Monument

Bevaringskriterier: b

Bevaringsprioritet: M4

Indskrift:

Kgl. Hoffotograf / Poul Johansen / 11. 10. 1909 - 18.
8. 1973

Gravsted: Afdeling 5, rk. 24 , nr. 12

Indhegning:

Type: Hæk, bøg

Hjemfaldsdato: 31-12-90

Antal øvrige monumenter på gravstedet: 1 natursten

Monument

Bevaringskriterier: g

Bevaringsprioritet: M3

Indskrift:

Axel Gade / kgl / kammermusikus / * 28 - 5 - 1860 / +
9 - 11 - 1921 / Anna Gade / F. Langgaard / * 20 - 2 -
1861 / + 16 - 4 - 1906

Roller

Gade, Axel, violinist, komponist. (Afdød, kendt
person)

Litteraturhenvisning: Dansk Biografisk Leksikon, 3.
udg. (2 udg.)

Gravsted: Afdeling 5, rk. 27, nr. 8

Indhegning:
Type: Hæk, taks
Hjemfaldsdato: 31-12-2002

Monument
Bevaringskriterier: c,f
Bevaringsprioritet: M3
Indskrift:
Ingeniør / Edvard . Harald . Hoffgaard / 1880 - 1933 /
Maria . Catharina . Hoffgaard / 1879 - 1962
Roller
Pedersen-Dan, Hans Peder, billedhugger. (Kunstner,
skaber)
Bemærkninger: Bronzerelief signeret 'P.D.'

Gravsted: Afdeling 5, rk. 27, nr. 12

Indhegning:
Type: Hæk, thuja
Bemærkninger: Baghæk dog taks.
Hjemfaldsdato: 31-12-2100

Antal øvrige monumenter på gravstedet: 1 blok, 1
liggesten

Monument
Bevaringskriterier: e,g
Bevaringsprioritet: P1 M4
Indskrift:
Flyverløjtnant / Jørgen Thalbitzer / R. A. F. / * 22 . 5
1920 + 28 . 3 1943 / Post Mortem Chr. Xs E.M. /
Gloria et memoria
Roller
Thalbitzer, Jørgen, flyverløjtnant. (Afdød, kendt
person)
Litteraturhenviisning: Andet
Bemærkninger: Frihedskæmper

Gravsted: Afdeling 5, rk. 27, nr. 33

Indhegning:
Type: Hæk, bøg
Bemærkninger: Kun baghæk.
Hjemfaldsdato: 31-12-71

Monument
Bevaringskriterier: c
Bevaringsprioritet: M3
Indskrift:
[postament] Vilhelmine Eriksen / - 1865 - f. Kühnel -
1933 -

Samlet bedømmelse

Afdeling 6 blev fra og med årene 1890-95 benyttet som 2. klasse familiegravsteder med undtagelse af række 25, der blev indviet til eksklusiv 1. klasse familiegravsteder den 27. juli 1916. Den dag blev kirkegårdens arkitekt, Hans Jørgen Holm, begravet på det midterste gravsted med udsigt til sit eget bygningsværk, Søndre Kapel. På den lange gravskrift står, at han var 'EN ELSKER OG KIENDER AF GAMMEL DANSK BYGNINGSKUNST'. Det er måske grunden til, at man valgte at hædre ham med et gravminde kopieret efter Nicolai Abildgaards nyklassicistiske gravminde på Assistens Kirkegård over forfatteren Tyge Rothe og hans hustru, der begge døde i 1795. Gravstederne på række 25 er mellem 60 og 32 kvadratmeter store, men brugsretten omfatter kun det halve. Den disposition sikrede store arealer med grønt, hvilket var kærkomment dengang rækkerne var tæt pakket med benyttede gravsteder. Vores tids askefællesgrave og urnehaver har næsten gjort de traditionelle familiegravsteder overflødige.

Arkitekt Hack Kampmann, Hans Jørgen Holms svigersøn og Politigårdens førende arkitekt, er tillige begravet på række 25. Ved en gennemgang af relevant materiale på Samlingen af Arkitekturtegninger på Kunstakademiet fandt vi forstudierne til gravmindet. Det er designet af arkitekt Kai Gottlob, hvilket ikke synes at være blevet bemærket tidligere. Gottlob formgav det som en søjle kronet af en vase, der minder lidt om antikens volut krater. Gravstedet er afgrænset af en bred hæk, der danner en cirkelformet plads, som med sin dimensionering bringer tanker hen på Politigårdens cirkulære mellemgange.

Til rækken af kendte personer begravet på afdeling 6 kan desuden nævnes børnehavepædagog Hedeveg Bagger, maleren Valdemar Andersen, filosofen Gregor Malantschuk og forfatteren Jóhan Sigurjónsson.

Ved en gennemgang af kirkegårdens arkiv blev det klassisk inspirerede gravrelief på 6-22-18 identificeret som et hidtil ukendt værk af billedhugger Svend Lindhardt. Gravrelieffet er i meget dårlig stand og kan kun reddes ved en gennemgribende istandsættelse.

Gravsted: Afdeling 6, rk. 1, nr. 20

Hjemfaldsdato: 31-12-2000

Antal øvrige monumenter på gravstedet: 1

Monument

Bevaringskriterier: b,e,g
 Bevaringsprioritet: P1 M4

Indskrift

Gunnar Nielsen / * 30 . 10 . 1923 + 31 . 5 . 1944 /
 Kæmp for alt hvad du har kært, / dø, om saa det
 gælder. (Salme 727, v. 3 i Den danske Salmebog)

Roller

Nielsen, Gunnar, mathelev, frihedskæmper. (Afdød, kendt person)

Litteraturhenvi­ning: Faldne i Danmarks
 Frihedskamp 1940 - 45

Richardt, Christian, forfatter. (Digter/forfatter (af citater på gravmindet.))

Bemærkninger: Den danske Salmebog, nr. 727, v.3.



Gravsted: Afdeling 6, rk. 1 , nr. 58

Indhegning:

Type: Tilhuggede sten

Bemærkninger: Kun sten langs forkant. Ligusterhæk til siderne.

Hjemfaldsdato: 31-12-2008

Monument

Bevaringskriterier: c

Bevaringsprioritet: M3

Indskrift:

Benny Vagn Christoffersen / * 14. 4. 1916 + 1. 3.

1975 / Karl Christoffersen / 1889 - 1919 / Ellen

Christoffersen / 1882 - 1937 / Ferdinand Andersen /

1857 - 1941

Gravsted: Afdeling 6, rk. 2 , nr. 2

Indhegning:

Type: Natursten

Bemærkninger: Også takstræer rundt om arealet.

Hjemfaldsdato: 31-12-2012

Antal øvrige monumenter på gravstedet: 1 natursten

Monument

Bevaringskriterier: b,e

Bevaringsprioritet: M4

Indskrift:

[postament] Cand. polyt. Ingeniør / Knud Bartels. / * 28-9 1885 + 9-10 1918. / Gudrun Sinding Bartels / * 9-1 1884 + 26-3 1970

[sokkel] Det er livet at være en / og bære hundredfold sne på gren / at være en og sprede omkring / knopskæl fra tusinde blade i spring

Gravsted: Afdeling 6, rk. 2 , nr. 18

Hjemfaldsdato: 01-01-2004

Antal øvrige monumenter på gravstedet: 1 liggesten

Monument

Bevaringskriterier: g

Bevaringsprioritet: P2

Indskrift:

Karen Poulsen.

Roller

Poulsen, Karen, skuespiller. (Afdød, kendt person)

Litteraturhenviing: Dansk Biografisk Leksikon, 3. udg. (2 udg.)

Gravsted: Afdeling 6, rk. 2 , nr. 20

Hjemfaldsdato: 31-12-2003

Antal øvrige monumenter på gravstedet: 3

Monument

Bevaringskriterier: g
Bevaringsprioritet: P2

Indskrift:

Professor / Povl Bagge / * 30 11 1902 + 7 12 1991

Roller

Bagge, Povl, historiker. (Afdød, kendt person)
Litteraturhenvi-
sing: Dansk Biografisk Leksikon, 3. udg. (2 udg.)

Gravsted: Afdeling 6, rk. 2 , nr. 22

Hjemfaldsdato: 31-12-2023

Antal øvrige monumenter på gravstedet: stele

Monument

Bevaringskriterier: g
Bevaringsprioritet: P2

Indskrift:

Helga Scheibel / f. Rohde / * 23 . 2 . 1893 + 4 . 5 .
1947 / Erik Scheibel / * 2 . 6 . 1891 + 16 . 2 . 1975 /
Martha Scheibel / * 18 . 3 . 1904 + 18 . 10 . 1998

Roller

Scheibel, Erik, fabrikant. (Afdød, kendt person)
Litteraturhenvi-
sing: Dansk Biografisk Leksikon, 3. udg. (2 udg.)

Gravsted: Afdeling 6, rk. 4 , nr. 21

Indhegning:
Type: Hæk, taks

Hjemfaldsdato: 31-12-2020

Antal øvrige monumenter på gravstedet: 1 stele

Monument

Bevaringskriterier: c,g
Bevaringsprioritet: P2 M3

Indskrift:

Johanne Petersen / født 25 september 1847 / død 24
marts 1922 / Forstanderinde / for samfundet / og
hjemmet / for vanføre / Taknemmelige / satte dette
minde

Roller

Petersen, Johanne, forstander for Samfundet og
hjemmet for vanføre. (Afdød, kendt person)
Litteraturhenvi-
sing: Dansk Biografisk Leksikon, 3. udg. (2 udg.)

Taknemmelige, (donator)

Gravsted: Afdeling 6, rk. 4, nr. 70

Indhegning:

Type: Hæk, thuja

Hjemfaldsdato: 31-12-2100

Antal øvrige monumenter på gravstedet: 1

Monument

Bevaringskriterier: g

Bevaringsprioritet: P1

Indskrift:

Carl Mandal Hansen / * 26 . 8 . 1917 + 22 . 4 . 1945
/ Henry A. P. Hansen / * 23 . 12 . 1889 + 7 . 11 .
1946 / Tak for alt.

Roller

Hansen, Carl August Hans Mandal, montør. (Afdød, kendt person)

Litteraturhenvisning: Faldne i Danmarks Frihedskamp 1940 - 45

Gravsted: Afdeling 6, rk. 6, nr. 1a

Hjemfaldsdato: 31-12-2050

Monument

Bevaringskriterier: g

Bevaringsprioritet: P2

Indskrift:

Valdemar Andersen

Roller

Andersen, Valdemar, maler, tegner. (Afdød, kendt person)

Litteraturhenvisning: Dansk Biografisk Leksikon, 3. udg. (2 udg.)

Gravsted: Afdeling 6, rk. 6, nr. 11

Indhegning:

Type: Hæk, taks

Bemærkninger: Desuden to borner med bronzekæder med firkantede led.

Hjemfaldsdato: 01-01-2004

Antal øvrige monumenter på gravstedet: En liggesten og en stele.

Monument

Bevaringskriterier: c

Bevaringsprioritet: M3

Indskrift:

Valdemar Steenberg / 31 . 3 1877 - 29 . 12 1918 /
Francoise Steenberg / 13 . 3 1886 - 16 . 11 1971 /
Else Steenberg / 14 . 2 1909 - 21 . 12 1969



6-6-1a

Gravsted: Afdeling 6, rk. 6 , nr. 19

Hjemfaldsdato: 31-12-75

Monument

Bevaringskriterier: f,g
Bevaringsprioritet: P3 M1

Indskrift:

Asta Nielsen-Edwin / F. `Asmunds / 1894 1940 /
Valtyr / `Asmunds-Johansen / 1922 1960 / Carl
Viggo Johansen / 1885 1966 / Helga Johansen / F
`Asmunds / 1889 1977 / Sigurbjörg `Asmunds /
1889 1980 / Aage Nielsen-Edwin / 1898 1985 /
Allrar veraldar vegur / vikur ad sama punkt

Roller

Nielsen-Edwin, Aage, billedhugger. (Afdød, kendt person)

Litteraturhenvi­sing: Weilbach, 4. udg. (3. udg.)

Nielsen-Edwin, Aage, billedhugger. (Kunstner, skaber)

Gravsted: Afdeling 6, rk. 6 , nr. 73

Indhegning:

Type: Hæk, taks

Hjemfaldsdato: 31-12-2100

Monument

Bevaringskriterier: g
Bevaringsprioritet: P1

Indskrift:

Villy L. Petersen / * 20 . 9 1911 + 17 . 4 1945

Roller

Petersen, Willy Laurids, bryggeriarbejder. (Afdød, kendt person)

Litteraturhenvi­sing: Faldne i Danmarks

Frihedskamp 1940 - 45

Gravsted: Afdeling 6, rk. 7 , nr. 6

Indhegning:

Type: Hæk, thuja

Hjemfaldsdato: 31-12-2018

Antal øvrige monumenter på gravstedet: 1 liggesten

Monument

Bevaringskriterier: e
Bevaringsprioritet: M4

Indskrift:

Her hviler / vor kære mand og fader /
overbaadsmand DBMD . PP . / N. V. Honum . / * 9 . 5
. 1859 + 2 . 2 . 1919 . / Vor kære moder / Emma
Honum / * 16 . 10 . 1862 + 30 . 7 . 1944

Gravsted: Afdeling 6, rk. 9 , nr. 24

Indhegning:
Type: Gitter, smedejern
Bevaringskriterier: b,c
Bevaringsprioritet: M3

Bemærkninger: Intet fundament, 3 x 4 fag, hjerter med kors i midten, kors, snoninger, sortlakeret.

Hjemfaldsdato: 31-12-2003

Monument

Bevaringskriterier: b
Bevaringsprioritet: M4

Indskrift:

Hvil i fred / kære mor / Maria de la Salud / Jørgensen / f. Cueto Varsallo / 12.4.1900 + 5.11.1978 / Gud være med dig

Gravsted: Afdeling 6, rk. 9 , nr. 49

Indhegning:
Type: Hæk, thuja

Hjemfaldsdato: 31-12-2018

Monument

Bevaringskriterier: g
Bevaringsprioritet: P1

Indskrift:

Gregor Malantschuk / Dr. Phil. / * i Ukraine 3 . 9 . 1902 / + i København 20 . 9 . 1978

Rolier

Malantschuk, Gregor, filosof. (Afdød, kendt person)
Litteraturhenvisning: Den Store Danske Encyklopædi

Gravsted: Afdeling 6, rk. 9 , nr. 53

Indhegning:
Type: Hæk, thuja

Hjemfaldsdato: 31-12-2018

Antal øvrige monumenter på gravstedet: 1

Monument

Bevaringskriterier: c
Bevaringsprioritet: M3

Indskrift:

Her hviler / vor elskede Moder / Hilda Nielsen / f. 10 Decbr. 1847, / d. 30 Novbr. 1918. / Velsignet være dit Minde / Astrid Nielsen / Ina Elisabeth Rye / R. I. P. [postament] Min dyrebare elskelige / Sæur Isabelle Du Saare Cæur / født Hortense Aymonter / f. 25. 10. 1878 d. 13. 2. 1945 / Hun viede sit Liv til Gud / Hun var Ham trofast til Døden

Gravsted: Afdeling 6, rk. 9, nr. 58

Indhegning:
Type: Natursten

Bemærkninger: Også baghæk, taks.

Hjemfaldsdato: 31-12-2002

Monument

Bevaringskriterier: e
Bevaringsprioritet: M4

Indskrift:

Lydia Elfrida Jensen / Så bliver da tro, håb,
kærlighed, disse tre, / men størst af dem er
kærligheden. [1 Kor 13,13]

Gravsted: Afdeling 6, rk. 10, nr. 52

Hjemfaldsdato: 31-12-2025

Monument

Bevaringskriterier: f
Bevaringsprioritet: M2

Indskrift:

Jenny / Prehn-Hansen / Født 12 april 1876 / død 11
oktbr 1927 / Emil . Hansen / Født 11 novbr 1876 /
død 12 jan 1936



Gravsted: Afdeling 6, rk. 11 , nr. 78

Indhegning:

Type: Hæk, thuja

Bemærkninger: Kun baghæk er thuja. Liguster på de to sider, og natursten langs forkant.

Hjemfaldsdato: 31-12-2002

Antal øvrige monumenter på gravstedet: 3

Monument

Bevaringskriterier: b

Bevaringsprioritet: M3

Indskrift:

[postament] Ved dette skal du sejre

[sokkel] Venner satte dette minde

Roller

Venner, (donator)

Monument

Bevaringskriterier: e,g

Bevaringsprioritet: P2

Indskrift:

H. P. Mollerup / 1866 - 1929 / Frihavnskirkenes første præst / Kirkens korshærs stifter

Roller

Mollerup, Hans Peter, præst. (Afdød, kendt person)

Litteraturhenvisning: Dansk Biografisk Leksikon, 3. udg. (2 udg.)

Gravsted: Afdeling 6, rk. 11 , nr. 81

Indhegning:

Type: Borner med kæde

Bemærkninger: Indskrift på granitfundament ved indgang: P. Hansens familiegravsted

Hjemfaldsdato: 31-12-2005

Monument

Bevaringskriterier: c

Bevaringsprioritet: M3

Indskrift:

[del af relief] Fred

[under relief] Her hviler / min elskede mand / vor

kære fader / Niels Peter Hansen / * 8-6 1860 + 27-2

1923 / og vor kære moder / Inger Hansen / f. Sekjær /

* 21-7 1861 + 26-2 1950 / Gemt men aldrig glemt

Gravsted: Afdeling 6, rk. 12, nr. 44

Indhegning:
Type: Hæk, thuja
Hjemfaldsdato: 31-12-2005

Monument

Bevaringskriterier: g
Bevaringsprioritet: P1

Indskrift:

Digteren / Jóhann / Sigurjónsson / Laxamyri - Island /
f. 19. 6. 1880 / d. 30. 8. 1919 / og hans hustru /
Ingeborg / f. 30. 10. 1872 / d. 17. 11. 1934 / Rejst af
det / islandske folk

Roller

Sigurjónsson, Jóhann, forfatter. (Afdød, kendt person)
Litteraturhenvi­sing: Den Store Danske Encyklopædi
det islandske folk, (donator)

Gravsted: Afdeling 6, rk. 12, nr. 65

Indhegning:
Type: Hæk, thuja
Bemærkninger: Langs forkanten er hækken liguster.
Hjemfaldsdato: 31-12-2003

Monument

Bevaringskriterier: e
Bevaringsprioritet: M4

Indskrift:

Vor kærlige / hustru og mor / Karen Nielsen / f.
Larsen / * 19-12-1877 + 26-8-1920 / J. Vald. Nielsen
/ Hovedbogholder / v. D.S.B. / * 9-11-1879 + 18-4-
1943 / Anna Nielsen / * 4-11-1888 + 28-1-1983 / Jeg
er opstandelsen og livet, / den som tror paa mig, /
skal leve, om han end dør. / Joh. 11. 25.

Gravsted: Afdeling 6, rk. 13, nr. 5

Hjemfaldsdato: 31-12-96

Monument

Bevaringskriterier: f
Bevaringsprioritet: M2

Indskrift:

[urne] Erhard Jepsen / * 5-9-1881 + 7-12-1935
[pille] Erhard / Jepsen / 1881 - 1935 / Karen / Jepsen
/ 1890 - 1969

Gravsted: Afdeling 6, rk. 13, nr. 16

Indhegning:

Type: Hæk, taks

Hjemfaldsdato: 31-12-99

Monument

Bevaringskriterier: e

Bevaringsprioritet: M4

Indskrift:

Vor kære Moder / Ane Sophie Petersen / * 8-7 1852 +
4-7 1928. / og vor kære Fader / Orla D. H. Petersen /
* 14-9 1851 + 11-10 1933. / Bertha Petersen * 11-2
1887 + 5-3 1959. / Frelseren er mig en Hyrde god

Roller

Ingemann, Bernhard Severin, forfatter.

(Digter/forfatter (af citater på gravmindet.))

Bemærkninger: Citatet er fra salme 498,1 i Den
Danske Salmebog.

Gravsted: Afdeling 6, rk. 13, nr. 52

Hjemfaldsdato: 31-12-94

Antal øvrige monumenter på gravstedet: 1

Monument

Bevaringskriterier: c

Bevaringsprioritet: M4

Indskrift:

Pens. / sporevognsfunktionær / Martin Christensen / *
11 . 12 1873 + 17 . 8 1933 / Anna Christensen / * 10 .
2 1878 + 8 . 4 1941 / Anton / * 16 . 8 1898 + 2 . 5
1974

Gravsted: Afdeling 6, rk. 16, nr. 4

Indhegning:

Type: Hæk

Hjemfaldsdato: 31-12-2011

Monument

Bevaringskriterier: b,g

Bevaringsprioritet: P4 M4

Indskrift:

Fotograf / A. O. Nielsens / familiegravsted

Roller

Nielsen, Anders Ole, fotograf. (Afdød, kendt person)

Litteraturhvisning: Andet

Bemærkninger: Bjørn Ochsner, Fotografer i og fra
Danmark til og med 1920. Bibliotekscentralen, 1986.

Gravsted: Afdeling 6, rk. 17, nr. 15

Hjemfaldsdato: 31-12-2010

Antal øvrige monumenter på gravstedet: 1



Monument

Bevaringskriterier: c,g
Bevaringsprioritet: P1 M3

Indskrift:

Karen / Sæbye / Født Bonnén / 1891 1918 / Poul / Sæbye / 1889 1965 / Kamma / Bonnén / Født Jensen / 1896 1969 / Fanny / Sæbye / Født Meyer / 1885 1972

Roller

Sæbye, Poul, tegner. (Afdød, kendt person)
Litteraturhvisning: Den Store Danske Encyklopædi

Sæbye, Fanny, maler. (Afdød, kendt person)
Litteraturhvisning: Weilbach, 4. udg. (3. udg.)

Monument

Bevaringskriterier: g
Bevaringsprioritet: P4

Indskrift:

Komponist / Helge Bonnén / 1896 - 1983

Roller

Bonnén, Helge, komponist. (Afdød, kendt person)
Litteraturhvisning: Kraks Blå Bog

Gravsted: Afdeling 6, rk. 18, nr. 22

Hjemfaldsdato: 31-12-2014

Antal øvrige monumenter på gravstedet: 1 stele

Monument

Bevaringskriterier: g
Bevaringsprioritet: P2

Indskrift:

Dorthe Ørsnes / født : Hansen / * 12 . 6 . 1928 + 30 . 3 . 1977 / Mogens Ørsnes / * 7 . 3 . 1925 + 24 . 9 . 1994

Roller

Ørsnes, Mogens, arkæolog, overinspektør. (Afdød, kendt person)

Litteraturhvisning: Dansk Biografisk Leksikon, 3. udg. (2 udg.)

Gravsted: Afdeling 6, rk. 19 , nr. 11

Hjemfaldsdato: 31-12-82



Monument

Bevaringskriterier: e,f,g
Bevaringsprioritet: P4 M2

Indskrift:

Professor . Læge / Christen . Lange / * 29 oktober
1861 / + 4 september 1919 / Til minde / om / den
gode ven / det gode menneske / den gode
familiefader / rejste venner denne sten.

Roller

Lange, Christen, læge, professor. (Afdød, kendt person)

Litteraturhvisning: Kraks Blå Bog

Venner, (donator)

Gravsted: Afdeling 6, rk. 22 , nr. 18

Hjemfaldsdato: 31-12-83

Ifølge konservator Susanne Trudsø har store revner på oversiden og forsiden af gravrelieffet forårsaget korrosion af jernarmeringen. Der foreligger to muligheder: Monumentet skilles ad, jernene udtages og erstattes af stål eller der udføres en kopi inden skaderne skrider mere frem.

Monument

Bevaringskriterier: f
Bevaringsprioritet: P1

Indskrift:

[ingen indskrift]

Roller

Lindhardt, Svend Villiam Peder, billedhugger.
(Kunstner, skaber)

Gravsted: Afdeling 6, rk. 25 , nr. 28

Indhegning:

Type: Gravlåge og hæk

Bevaringskriterier: c

Bevaringsprioritet: M3

Bemærkninger: Gravlåge (bronze) med liljeornamentik og teksten: Th. Celinder

Hjemfaldsdato: 31-12-2052

Registrators bemærkninger:

Låge og monument bevares så vidt muligt i sin helhed.

Monument

Bevaringskriterier: c
Bevaringsprioritet: M3

Indskrift:

Hansine Christiane Celinder / 14 juli 1857 - 26 juli
1886 / Adam Thorvald Celinder / 28 juni 1855 - 7 april
1919 / Vilhelmine Frederikke Celinder / 14 december
1863 - 7 oktober 1924 / Ove Christian Thorvald
Celinder / 7 juli 1886 - 26 april 1952

Roller

Lauritz Rasmussen, Bronzestøber Kjøbenhavn,
(Kunstner/håndværker, udøver)

Bemærkninger: Stempel på gravlåge.

Gravsted: Afdeling 6, rk. 25, nr. 29

Indhegning:

Type: Hæk, taks

Hjemfaldsdato: 31-12-2002

Registrators bemærkninger:

Antal øvrige monumenter på gravstedet: 2 natursten

Monument

Bevaringskriterier: g

Bevaringsprioritet: P2

Indskrift:

Kontreadmiral / Chr. G. Middelboe / - 1852 - 1920 - /

Therese Middelboe / - 1853 - 1924 -

Roller

Middelboe, Christian Giørtz, søofficer, marinemester.
(Afdød, kendt person)

Litteraturhvisning: Dansk Biografisk Leksikon, 3. udg. (2 udg.)

Gravsted: Afdeling 6, rk. 25, nr. 30

Indhegning:

Type: Hæk, taks

Bevaringskriterier: b

Bevaringsprioritet: M3

Bemærkninger: Rød granitsten lagt ved indgang til gravsted, bærer inskriptionen: Professor W.

Johannsens / Familiegrav.

Hjemfaldsdato: 31-12-98

Registrators bemærkninger:

Antal øvrige monumenter på gravstedet: 1 liggesten.

Indgangssten og monument bevares i sin helhed.

Monument

Bevaringskriterier: g

Bevaringsprioritet: P1

Indskrift:

Elisabeth Kirstine Johannsen / F. Petersen / 17 . 6 .

1859 - 14 . 9 . 1919 / Wilhelm Ludvig Johannsen /

Professor ved Universitetet / Dr. Med. et Phil. M.V.S.

/ KMD.' af DBG. DBM., P.P. / 3 . 2 1857 - 11 . 11 1927.

Roller

Johannsen, Wilhelm Ludvig, plantefysiolog,
arvelighedsforsker. (Afdød, kendt person)

Litteraturhvisning: Den Store Danske Encyklopædi



Gravsted: Afdeling 6, rk. 25, nr. 33

Hjemfaldsdato: 31-12-2100



Monument

Bevaringskriterier: e,f,g

Bevaringsprioritet: P1 M2

Indskrift:

Her hviler / arkitekten / Hans Jørgen Holm / født den 9 mai 1835 / død den 22 juli 1916 / Professor ved kunstakademiet / Han var en elsker og kiender af / gammel dansk bygningskunst. En / ypperlig lærer og kunstner. Et / kierligt menneske fuld af lune. / Taalmodig / og mild i sin dom over andre / Elever og venner / reiste dette minde / og / hans kære hustru / Anna Dorthea Holm / født Nielsen / født den 10 januar 1841 / død den 20 november 1922 / Hun var hans bedste støtte / loh II 25 / Jeg er opstandelsen og livet / hvo der tror paa mig om han / end dør skal han dog leve

Roller

Holm, Hans Jørgen, arkitekt. (Afdød, kendt person)

Litteraturhvisning: Den Store Danske Encyklopædi

Forstudier:

Det er muligt, at gravstenen over Tyge Rothe på Assistens kgd. tegnet af N. A. Abildgaard har været forlæg til gravstenen.

Gravsted: Afdeling 6, rk. 25, nr. 36

Indhegning:

Type: Hæk

Bevaringskriterier: f

Bevaringsprioritet: M1

Hjemfaldsdato: 31-12-2004

Registrators bemærkninger:

Hovedmonument og indhegning bevares i sin helhed.



Monument

Bevaringskriterier: f,g

Bevaringsprioritet: P1 M1

Indskrift:

Architekten . Hack . Kampmann .

Roller

Kampmann, Hack, arkitekt. (Afdød, kendt person)

Litteraturhenvisning: Den Store Danske Encyklopædi

Kampmann, Christian Peter Georg, arkitekt. (Afdød, kendt person)

Litteraturhenvisning: Dansk Biografisk Leksikon, 3. udg. (2. udg.), Weilbach, 4. udg. (3. udg.)

Bemærkninger: Er ikke nævnt på monument.

Kampmann, Hans Jørgen, arkitekt. (Afdød, kendt person)

Litteraturhenvisning: Dansk Biografisk Leksikon, 3. udg. (2. udg.), Weilbach, 4. udg. (3. udg.)

Bemærkninger: Er ikke nævnt på monument.

Gottlob, Kaj, arkitekt. (Kunstner, skaber)

Forstudier:

På Kunstakademiet, Samlingen af Arkitekturtegninger findes tegninger, planer og forstudier til gravstedet og monumentet.

Monument

Bevaringskriterier: g

Bevaringsprioritet: P1

Indskrift:

Hack Kampmann / 6 september 1856 / 27 juni 1920 /
Johanne Kampmann / Født Holm / 4 juli 1868 / 14
marts 1920

Roller

Kampmann, Hack, arkitekt. (Afdød, kendt person)

Litteraturhenvisning: Den Store Danske Encyklopædi

Gravsted: Afdeling 6, rk. 25, nr. 38

Indhegning:

Type: Tilhuggede sten

Bemærkninger: Sti af brosten op til forkant af tilhuggede sten.

Hjemfaldsdato: 31-12-2100

Monument

Bevaringskriterier: g

Bevaringsprioritet: P1

Indskrift:

Indenrigsminister / Sigurd Berg / 1868 - 1921 / Astrid Berg / 1877 - 1973

Roller

Berg, Sigurd, minister, redaktør. (Afdød, kendt person)

Litteraturhenvisning: Den Store Danske Encyklopædi

Gravsted: Afdeling 6, rk. 26, nr. 28

Indhegning:

Type: Gitter, smedejern med indsatte støbejernsdele

Bevaringskriterier: b

Bevaringsprioritet: M4

Bemærkninger: Fundament i rød/grå granit, 3 x 5 fag, dekoration: kogler, pilespidser, sortlakeret.

Samme gitter på G-18-2.

Hjemfaldsdato: 31-12-2100

Monument

Bevaringskriterier: b

Bevaringsprioritet: M4

Indskrift:

Til minde om / Asserine Bentsen / * 20 . 9 . 1837 + 21 . 2 . 1915 / Jens Bratting / * 26 . 6 . 1862 + 1 . 9 . 1934 / Bertha Bratting / f. Bentsen / * 2 . 11 . 1870 + 17 . 7 . 1949 / Agnes Harder / f. Bratting / * 3 . 5 . 1897 + 19 . 7 . 1967 / Guds vilje ske

Antal øvrige monumenter på gravstedet: 2



Gravsted: Afdeling 6, rk. 32, nr. 25

Indhegning:

Type: Tilhuggede sten

Hjemfaldsdato: 31-12-2005

Monument

Bevaringskriterier: c

Bevaringsprioritet: M3

Indskrift:

Sofie Andersen / * 29. august 1874 / + 14. juni 1922 / Vilhelm Andersen / * 2 april 1879 / + 1 januar 1945

Gravsted: Afdeling 6, rk. 32 , nr. 31

Hjemfaldsdato: 31-12-90

Monument

Bevaringskriterier: g
Bevaringsprioritet: P2

Indskrift:

Forstander / M. Damm og hustru

Roller

Damm, Marius Fritz Anton, forstander. (Afdød, kendt person)

Litteraturhvisning: Dansk Biografisk Leksikon, 3. udg. (2 udg.)

Gravsted: Afdeling 6, rk. 33 , nr. 27

Hjemfaldsdato: 31-12-2018

Monument

Bevaringskriterier: e
Bevaringsprioritet: M4

Indskrift:

Jens Mantoft / * 15 . 12 . 1884 + 3 . 8 . 1948 / Esther Mantoft / * 8 . 12 . 1904 + 22 . 7 . 1998 / - Borte fra legemet / hjemme hos Herren. 2. Kor. 5. 8.

Gravsted: Afdeling 6, rk. 33 , nr. 42

Indhegning:

Type: Hæk, taks

Hjemfaldsdato: 31-12-2018

Monument

Bevaringskriterier: c,e
Bevaringsprioritet: M3

Indskrift:

Apoteker / Aug. C. C. Lerche / * 7-2-1872 + 21-6-1925. / Ørelæge / Sven Lerche / * 11-11-1910 + 10-11-1970 / Familiegravsted / Ingen kender Dagen / før Solen gaar ned

Roller

Ingemann, Bernhard Severin, forfatter.
(Digter/forfatter (af citater på gravmindet.))

Bemærkninger: Salme 723, v.1 i Den danske Salmebog.



Gravsted: Afdeling 6, rk. 34, nr. 15

Indhegning:

Type: Hæk, thuja

Hjemfaldsdato: 31-12-2005

Antal øvrige monumenter på gravstedet: 3

Monument

Bevaringskriterier: g

Bevaringsprioritet: P2

Indskrift:

Aage Lund / * 1 . 4 . 1900 + 26 . 12 . 1946 / Lillian
Lund / * 2 . 3 . 1905 + 4 . 4 . 1980

Roller

Lund, Aage, dyrefysiolog. (Afdød, kendt person)
Litteraturhenviisning: Dansk Biografisk Leksikon, 3.
udg. (2 udg.)

Gravsted: Afdeling 6, rk. 34, nr. 30

Hjemfaldsdato: 31-12-91

Antal øvrige monumenter på gravstedet: 1 tavle

Monument

Bevaringskriterier: g

Bevaringsprioritet: P1

Indskrift:

Forstanderinde / Fru Hedevig Christine / Bagger / *
18-6-1842 / + 24-8-1926

Roller

Bagger, Hedevig, børnehavepædagog. (Afdød, kendt
person)
Litteraturhenviisning: Den Store Danske Encyklopædi

Monument

Bevaringskriterier: g

Bevaringsprioritet: P3

Indskrift:

Skoleinspektør / cand. phil. ol. Sofus Bagger / * 9 . 2 .
1848 + 20 . 2b . 1943 / fru Dagmar Bagger / f. Skov
Hansen / * 7 . 1 . 1895 + 19 . 3 . 1951

Roller

Bagger, Sofus, skoleinspektør. (Afdød, kendt person)
Litteraturhenviisning: Andet

Gravsted: Afdeling 6, rk. 36, nr. 9

Hjemfaldsdato: 31-12-82

Monument

Bevaringskriterier: c

Bevaringsprioritet: M3

Indskrift:

Fred

Samlet bedømmelse

Afdeling 7 strækker sig som et langt bælte langs den vestlige gennemgående allé. Den blev første gang taget i brug i årene 1893-1900 med 2. klasse familiegavsteder. Blandt de fortjenstfulde og kendte personer er skuespiller Arthur Jensen, tegneren Herluf Jensenius, professor Aksel Milthers og højskoleforstander Sofus Høgsbro. På afdelingen finder man et af kirkegårdens nyeste kunstnenske monumenter. Det er Mikael Thejlls keglestub rejst i 1998 over hustruen, kunstneren Trine Vester. Keglestubben ender i en skålform, som Mikael Thejll har formgivet til opsamling af regnvand. Himlen vil spejles i vandspejlet og det vil tiltrække fugle, der i modsætning til deres mange artsfæller af bronze og marmor kan flyve bort igen.

Gravsted: Afdeling 7, rk. 1 , nr. 1

Hjemfaldsdato: 31-12-92

Antal øvrige monumenter på gravstedet: 1

Monument

Bevaringskriterier: g
Bevaringsprioritet: P1

Indskrift:

Redaktør / Gunnar Helweg-Larsen / født 16. april 1887 / død 23. aug. 1947

Roller

Helweg-Larsen, Gunnar, journalist. (Afdød, kendt person)

Litteraturhenvisning: Den Store Danske Encyklopædi

Gravsted: Afdeling 7, rk. 1 , nr. 4

Indhegning:

Type: Hæk, thuja

Bemærkninger: Baghæk dog taks.

Hjemfaldsdato: 31-12-2004

Antal øvrige monumenter på gravstedet: 1 liggesten

Monument

Bevaringskriterier: b
Bevaringsprioritet: M4

Indskrift:

Her hviler / Povl Ekberg / født 11 aug: / 1900 / død 27 okt: / 1918 / _ / direktør / Carl Ekberg / født 25 marts / 1874 / død 30 nov: 1937 / Vilhelmine Ekberg / født 22 dec: / 1866 / død 21 juni / 1957



7-1-4

Gravsted: Afdeling 7, rk. 1, nr. 30

Indhegning:
Type: Tilhuggede sten

Bemærkninger: Kun tilhuggede sten langs forkant.
Hæk, thuja på siderne og takstræer langs bagkant.

Hjemfaldsdato: 31-12-2008

Monument

Bevaringskriterier: c
Bevaringsprioritet: M3

Indskrift:

Laura Svendsen / 1854 - 1918 / Carl Svendsen /
1852 - 1921 / Ove Christensen / 1885 - 1942 / Ellen
Christensen / 1887 - 1966 / Inga Werner / Petersen /
1919 - 1988

Gravsted: Afdeling 7, rk. 2, nr. 9

Indhegning:
Type: Hæk, liguster

Hjemfaldsdato: 31-12-2021

Monument

Bevaringskriterier: e,g
Bevaringsprioritet: P1

Indskrift:

Fred / J. P. Jensens / familie - gravsted
[sokkel] Restauratør / I. P. Jensens / familiegravsted

Roller

Jensen, Arthur, skuespiller. (Afdød, kendt person)
Litteraturhenvisning: Den Store Danske Encyklopædi
Bemærkninger: Der er ikke nogen sten over afdøde.

Gravsted: Afdeling 7, rk. 2, nr. 39

Indhegning:
Type: Hæk, bøg

Bemærkninger: Tilhuggede sten langs forkant.
Baghæk, taks.

Hjemfaldsdato: 31-12-2001

Monument

Bevaringskriterier: g
Bevaringsprioritet: P1

Indskrift:

Morten Jensenius / 1914 - 1965 / Herluf Jensenius /
1888 - 1966 / Ellen Jensenius / 1886 - 1976

Roller

Jensenius, Herluf, tegner. (Afdød, kendt person)
Litteraturhenvisning: Den Store Danske Encyklopædi

Jensenius, Morten, maler. (Afdød, kendt person)
Litteraturhenvisning: Weilbach, 4. udg. (3. udg.)

Gravsted: Afdeling 7, rk. 2 , nr. 65

Indhegning:

Type: Hæk, bøg

Hjemfaldsdato: 31-12-2003

Registrators bemærkninger:

Antal øvrige monumenter, som ikke er registreret: 1 tavle.

Gravstedets indretning er af ældre dato og bør så vidt muligt bibeholdes.



Monument

Bevaringskriterier: e,g

Bevaringsprioritet: P1

Indskrift:

Amalie Høgsbro / f. Jürgensen / * 23/5 1833 + 27/12 1893. / Sofus Høgsbro / * 18/7 1822 + 15/1 1902. / _ / Hvad I lagde ned i løn / værned om med daad og bøn / er for os en rigdoms kilde / rindende med minder milde / Eders 12 børn.

Roller

Høgsbro, Sofus, højskoleforstander, politiker. (Afdød, kendt person)

Litteraturhenvisning: Den Store Danske Encyklopædi

Monument

Bevaringskriterier: b,e

Bevaringsprioritet: M4

Indskrift:

Signe Høgsbro Stenvang / * 24-11 1869 + 6-6 1935. / Lyksalige lod at leve / hvor døden har mistet sin brod

Roller

Grundtvig, Nicolai Frederik Severin, præst, salmedigter. (Digter/forfatter (af citater på gravmindet.))

Bemærkninger: Citatet er fra salme 279,2 i Den Danske Salmebog.

Gravsted: Afdeling 7, rk. 3 , nr. 23

Indhegning:

Type: Natursten

Hjemfaldsdato: 31-12-2016

Antal øvrige monumenter på gravstedet: 1 natursten, 1 monument mage til det registrerede.

Monument

Bevaringskriterier: g

Bevaringsprioritet: P1

Indskrift:

Aksel Milthers / 1897 - 1969

Roller

Milthers, Aksel, professor ved landbohøjskolen. (Afdød, kendt person)

Litteraturhenvisning: Den Store Danske Encyklopædi

Gravsted: Afdeling 7, rk. 3, nr. 64

Indhegning:

Type: Hæk, thuja

Hjemfaldsdato: 31-12-2008

Antal øvrige monumenter på gravstedet: 2 natursten,
1 stele

Monument

Bevaringskriterier: g

Bevaringsprioritet: P2

Indskrift:

Erik S. A. Hauch / * 20 . 8 . 1871 + 6 . 2 . 1945 /
Julie Hauch / f. David / * 30 . 12 . 1879 + 26 . 12 .
1955

Roller

Hauch, Erik Sophus Adam, læge. (Afdød, kendt
person)

Litteraturhvisning: Dansk Biografisk Leksikon, 3.
udg. (2 udg.)

Gravsted: Afdeling 7, rk. 6, nr. 9

Indhegning:

Type: Hæk, thuja

Bemærkninger: Også forkant af natursten.

Hjemfaldsdato: 31-12-2100

Monument

Bevaringskriterier: g

Bevaringsprioritet: P1

Indskrift:

Minde over / vor kære mand og far / Politibetjent /
Gylvig Dam / 4 . 3 . 1916 + 5 . 5 . 1945 / Du faldt / for
fædrelandet / Tak for alt

Roller

Dam, Gylvig Herman, politibetjent. (Afdød, kendt
person)

Litteraturhvisning: Faldne i Danmarks
Frihedskamp 1940 - 45

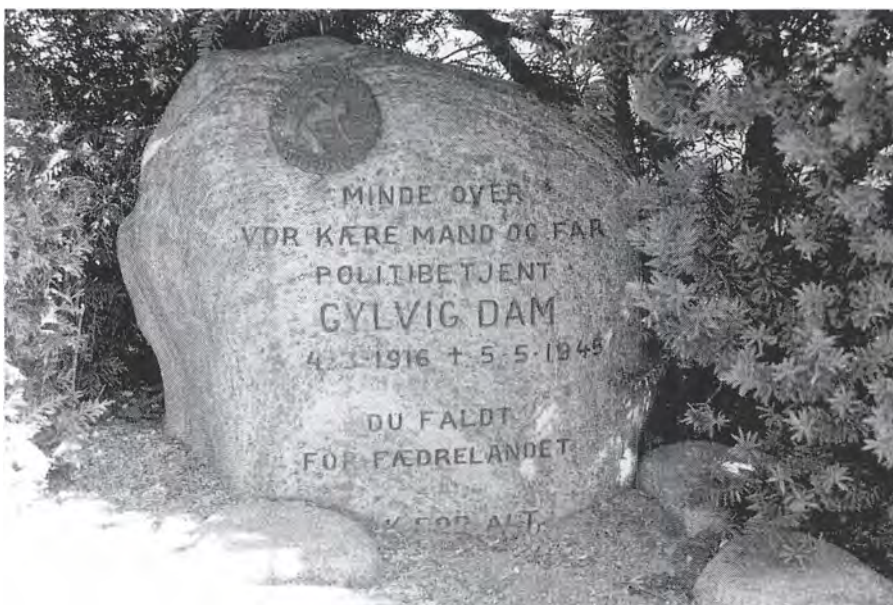

Gravsted: Afdeling 7, rk. 6, nr. 18

Hjemfaldsdato: 31-12-79



Monument

Bevaringskriterier: b,e
Bevaringsprioritet: M4

Indskrift:

[over tekstfelt] Fred
[tekstfelt] Ejgil Sørensen / * 21 . 4 . 1904 + 25 . 8 .
1918 / Hans Sørensen / * 10 . 4 . 1877 + 18 . 8 . 1934
/ Magdalene Sørensen / * 25 . 10 . 1879 + 1 . 5 . 1959
[under tekstfelt] Døde du end her, / du lever der, /
hvor livet ret begynder, / hvor englekor / med glæde
stor, / Guds salighed forkynder!
[sokkel] H. Sørensens / familiegravsted.

Roller

Mynster, Jakob Peter, biskop. (Digter/forfatter (af
citerer på gravmindet.))
Bemærkninger: Citatet er en let omskrivning af salme
626,6 i Den danske Salmebog.

Gravsted: Afdeling 7, rk. 6, nr. 27

Indhegning:
Type: Hæk, buksbom

Bemærkninger: Også baghæk, taks.

Hjemfaldsdato: 31-12-2009

Antal øvrige monumenter på gravstedet: 1

Monument

Bevaringskriterier: b
Bevaringsprioritet: M3

Indskrift:

[sokkel] Lauritz / Chr. Jensen / 1881 - 1959 / Tak for
alt.

Gravsted: Afdeling 7, rk. 6, nr. 49

Indhegning:
Type: Natursten

Hjemfaldsdato: 31-12-2003

Antal øvrige monumenter på gravstedet: 1 liggesten

Monument

Bevaringskriterier: g
Bevaringsprioritet: P1

Indskrift:

Valborg Milthers / f. Høgsbro / * 18. 4. 1867 + 9. 10.
1951 / Statsgeolog / Vilh. Milthers / * 11. 9. 1865 +
31. 3. 1962

Roller

Milthers, Vilhelm, geolog. (Afdød, kendt person)
Litteraturhenvisning: Den Store Danske Encyklopædi

Gravsted: Afdeling 7, rk. 6 , nr. 53

Indhegning:

Type: Hæk, thuja

Hjemfaldsdato: 31-12-98

Monument

Bevaringskriterier: g

Bevaringsprioritet: P3

Indskrift:

Knud H. Christiansen / * 21 dec. 1892 + 18 dec. 1962
/ Inger Christiansen / * 10 okt. 1895 + 4 juni 1963 /
Otto Christiansen

Roller

Christiansen, Knud, arkitekt. (Afdød, kendt person)
Litteraturhenvi­sing: Weilbach, 4. udg. (3. udg.)

Gravsted: Afdeling 7, rk. 6 , nr. 56

Hjemfaldsdato: 31-12-91

Monument

Bevaringskriterier: b

Bevaringsprioritet: M4

Indskrift:

Hans Gullak Hansen / * 31 oktbr. 1880 / + 6 novbr.
1945 / Poul­ine Gullak Hansen / * 10 marts 1880 / +
15 oktbr. 1954 / Anna Gullak Hansen / * 10 maj 1917
/ + 5 febr. 1971 / Tak for kære minder

Gravsted: Afdeling 7, rk. 7 , nr. 27

Hjemfaldsdato: 31-12-2100

Monument

Bevaringskriterier: g

Bevaringsprioritet: P2

Indskrift:

Kammerherreinde / Lone Lerche / * 14 . 4 . 1866 + 5
. 1 . 1956 / Kammerherre / Christian Lerche / * 25 . 4 .
1868 + 15 . 1 . 1957 / Gritz Lerche / * 13 . 10 .
1891 + 28 . 6 . 1967 / Caspar Bartholin Lerche / * 21
. 9 . 1896 + 26 . 9 . 1967 / Karen Margrethe Lerche /
* 19 . 7 . 1896 + 2 . 12 . 1980

Roller

Lerche, Christian Diederich, kommisarius,
radiator­formand. (Afdød, kendt person)
Litteraturhenvi­sing: Dansk Biografisk Leksikon, 3.
udg. (2 udg.)

Gravsted: Afdeling 7, rk. 8 , nr. 50

Indhegning:

Type: Hæk, thuja

Hjemfaldsdato: 31-12-2009

Antal øvrige monumenter på gravstedet: 1 tavle

Monument

Bevaringskriterier: g

Bevaringsprioritet: P3

Indskrift:

Kunstmaler / Hans Flauenskiold / 1903 - 1988

Roller

Flauenskiold, Ernst Peter Wilhelm Hans, maler.

(Afdød, kendt person)

Litteraturhenviisning: Weilbach, 4. udg. (3. udg.)

Gravsted: Afdeling 7, rk. 9 , nr. 2

Hjemfaldsdato: 31-12-67

Monument

Bevaringskriterier: g

Bevaringsprioritet: P2

Indskrift:

Børnehjælpsdagens stifter / dr. med. / Johan Carlsen
/ * 13 . 1 . 1850 + 11 . 6 . 1919

Roller

Carlsen, Johan, læge. (Afdød, kendt person)

Litteraturhenviisning: Dansk Biografisk Leksikon, 3. udg. (2 udg.)

Gravsted: Afdeling 7, rk. 9 , nr. 43

Hjemfaldsdato: 31-12-76

Monument

Bevaringskriterier: b

Bevaringsprioritet: M3

Indskrift:

Iver Nielsen / vor kære Søn / og Broder / Eigil
Christensen / * 10 . 10 . 1908 + 17 . 7 . 1928 / Fred

Gravsted: Afdeling 7, rk. 10, nr. 14

Indhegning:

Type: Hæk, liguster

Hjemfaldsdato: 31-12-2016

Antal øvrige monumenter på gravstedet: 1 liggesten.

Monument

Bevaringskriterier: a,g

Bevaringsprioritet: P3

Indskrift:

Her hviler min kære fader / og min kære
bedstemoder / Victor / Heinrich Petersen / * 10 septbr
1849 / 8 juli 1894 / + 8 juli 1894 / Johanne Petersen
Norup / * 1 nov 1818, + 4 aug. 1897.

Roller

Petersen-Norup, Johanne, (Afdød, kendt person)

Litteraturhenvisning: Dansk Kvindebiografisk Leksikon

Gravsted: Afdeling 7, rk. 10, nr. 51

Hjemfaldsdato: 31-12-60

Registrators bemærkninger:

Monumentet blev udsat for hærværk i april 2001 og
bør snarest muligt istandsættes.

Monument

Bevaringskriterier: c,g

Bevaringsprioritet: P4 M2

Indskrift:

Stenhuggermester / Niels Jensen / * 23-7-1857 + 10-
3-1931. / Marie Jensen / * 7-12-1876 + 11-2-1920.

Gravsted: Afdeling 7, rk. 11, nr. 4

Indhegning:

Type: Hæk, taks

Hjemfaldsdato: 31-12-99

Monument

Bevaringskriterier: g

Bevaringsprioritet: P2

Indskrift:

[venstre side] Olga Rolsted / * 29 - 12 1898 + 27 - 6
1964

[midt] Forstander / E. U. Rolsted / * 6 - 5 - 1848 +
21 - 3 - 1928 / Clara Rolsted / * 30 - 7 - 1857 + 4 -
4 - 1930 / Carl Rolsted / * 30 - 10 - 1878 + 5 - 12 -
1966

[højre side] Ellen Rolsted / * 22 - 1 - 1896 + 21 - 2 -
1919

Roller

Rolsted, Emil Vilhelm, forstander. (Afdød, kendt
person)

Litteraturhenvisning: Dansk Biografisk Leksikon, 3.
udg. (2 udg.)



Gravsted: Afdeling 7, rk. 11 , nr. 11

Indhegning:

Type: Hæk, thuja

Hjemfaldsdato: 31-12-2005

Monument

Bevaringskriterier: g

Bevaringsprioritet: P2

Indskrift:

Professor dr. phil. / K. Kroman / * 1846 + 1925 / og hustru / Marie Louise / f. Bruun / * 1852 + 1926

Roller

Kroman, Kristian, filosof. (Afdød, kendt person)
Litteraturhvisning: Dansk Biografisk Leksikon, 3. udg. (2 udg.)

Gravsted: Afdeling 7, rk. 12 , nr. 27

Indhegning:

Type: Hæk, taks

Bemærkninger: Også baghæk, buksbom.

Hjemfaldsdato: 31-12-2100

Antal øvrige monumenter på gravstedet: 1 liggesten.

Monument

Bevaringskriterier: g

Bevaringsprioritet: P1

Roller

Vigholt, Robert Willy Levy Wahlgreen, læge. (Afdød, kendt person)

Litteraturhvisning: Faldne i Danmarks Frihedskamp 1940 - 45

Bemærkninger: Afdøde har intet monument ud over en anonym sten med Frihedskæmperplaketten.

Gravsted: Afdeling 7, rk. 12 , nr. 29

Indhegning:

Type: Hæk, buksbom

Hjemfaldsdato: 31-12-2100

Antal øvrige monumenter på gravstedet: 1

Monument

Bevaringskriterier: b

Bevaringsprioritet: M4

Indskrift:

[venstre side] Direktør / H. K. Biltzing / f. 23 . 4 1870 d. 18 . 2 1934 / Clementina Biltzing / f. 19 . 3 1878 d.

2 . 4 1956 / Minderne bevares

[midten] Direktør / H. K. Biltzings / familiegravsted

[højre side] Sognepræst / Emil August Biltzing / f. 12 . 3 1814 d. 8 . 6 1896 / og hustru / Laura Biltzing / f. 30 . 8 1835 d. 16 . 3 1912 / Lille Lola

Roller

Thorvaldsen, Bertel, billedhugger. (Kunstner, skaber)
Bemærkninger: Medaljon i bisquit med 'Natten' efter original af kunstneren.



Gravsted: Afdeling 7, rk. 13, nr. 20a

Hjemfaldsdato: 31-12-2014

Antal øvrige monumenter på gravstedet: 1 natursten

Monument

Bevaringskriterier: e
Bevaringsprioritet: M4

Indskrift:

Magdalene Kjellerup Winkel / f. Tage-Hansen / * 4 . 2 . 1882 - + 22 . 3 . 1932 / Oberstløjtnant / Ove Halfdean Winkel / * 4 . 2 . 1876 - 7 . 1 . 1946 / Hver gang mig modet svigter, / bevar mig da for fald, / og mind mig om de pligter, / jeg har i stand og kald. / Bevar i gode dage, / mig fra alt overmod, / dæmp hvert suk, hver klage, / naar lykken mig forlod.

Gravsted: Afdeling 7, rk. 13, nr. 99

Indhegning:
Type: Hæk, taks

Hjemfaldsdato: 31-12-2018

Monument

Bevaringskriterier: e
Bevaringsprioritet: P4

Indskrift:

Overpostinspektør / Gustav Hulegaard / R. af D. Dbm. / *4. 10. 1890 + 10. 1. 1953 / Karen Margrethe Hulegaard / f. Irgens / * 24. 2. 1898 + 23. 3. 1987 / Henning J. Hulegaard / * 2. 11. 1923 + 10. 6. 1998 / Medarbejdere i 4. distrikt satte dette minde

Roller

Medarbejdere og venner, (donator)

Gravsted: Afdeling 7, rk. 16, nr. 37

Indhegning:
Type: Hæk, taks
Bevaringskriterier: b
Bevaringsprioritet: M4

Bemærkninger: Gravlåge, støbejem mellem granitborner. Chi-rho og brændende olielampe i lågen.

Hjemfaldsdato: 31-12-2003

Monument

Bevaringskriterier: b
Bevaringsprioritet: M4

Indskrift:

Fred / Vor kære mand / og fader / Zier Ziersen / * 10-1-1866 / + 4-3-1920 / Vor kære moder / Anna Caroline / Ziersen / * 20-3-1865 / + 17-1-1953 [sokkel] Familiegravsted

Gravsted: Afdeling 7, rk. 18, nr. 13

Indhegning:
Type: Hæk, thuja
Hjemfaldsdato: 31-12-2022

Monument
Bevaringskriterier: g
Bevaringsprioritet: P2
Indskrift:
Fritz Dietzmans / familiegravsted

Roller
Dietzmann, Fritz, koncertmester, violoncellist. (Afdød, kendt person)
Litteraturhenvisning: Dansk Biografisk Leksikon, 3. udg. (2 udg.)

Gravsted: Afdeling 7, rk. 19, nr. 18

Indhegning:
Type: Natursten
Bemærkninger: Baghæk, taks.
Hjemfaldsdato: 31-12-2100

Monument
Bevaringskriterier: g
Bevaringsprioritet: P1
Indskrift:
Kaj H. Riisberg / * 3 . 10 1924 + 4 . 5 1945

Antal øvrige monumenter på gravstedet: 1 natursten.

Roller
Riisberg, Kaj Hugo, kleinsmed. (Afdød, kendt person)
Litteraturhenvisning: Faldne i Danmarks Frihedskamp 1940 - 45

Gravsted: Afdeling 7, rk. 21, nr. 45

Indhegning:
Type: Hæk, liguster
Bemærkninger: Baghæk dog thuja.
Hjemfaldsdato: 31-12-2003

Monument
Bevaringskriterier: g
Bevaringsprioritet: P2
Indskrift:

Professor . / Søren . Bloch . Thrige . / * 18 . marts . 1820 . / + . 1 . juli . 1901 . / . og . hustru . / Christine . Augusta . / f. Fibiger . / * . 4 . septbr . 1822 . / + . 17 . juli . 1900 . / Lektor . / Iohannes . Peter . Bloch . Thrige . / * . 23 . februar . 1854 . + . 27 . iuni . 1928

Roller
Thrige, Søren Bloch, pædagog, historisk forfatter. (Afdød, kendt person)
Litteraturhenvisning: Dansk Biografisk Leksikon, 3. udg. (2 udg.)

Gravsted: Afdeling 7, rk. 22, nr. 83

Indhegning:
Type: Hæk, buksbom
Hjemfaldsdato: 31-12-2034

Antal øvrige monumenter på gravstedet: 2

Monument

Bevaringskriterier: c
Bevaringsprioritet: M2

Indskrift:

Sygehuslæge / Elias / Andersen / * 25 . 11 1889 / +
16 . 10 1934 / De syges ven / in memoriam

Gravsted: Afdeling 7, rk. 27, nr. 4

Indhegning:
Type: Andet
Bevaringskriterier: f
Bevaringsprioritet: M1

Bemærkninger: Fliser.

Hjemfaldsdato: 31-12-2008

Registrators bemærkninger:

Gravstedet bør bevares i sin helhed, da det udgør et kunstnerisk hele.

Monument

Bevaringskriterier: e,f,g
Bevaringsprioritet: P2 M1

Indskrift:

Trine Vester / 1957 - 1998
Though lovers be lost / love shall not; / and death
shall have / no dominion. / Dylan Thomas

Roller

Vester, Trine, tegner. (Afdød, kendt person)
Litteraturhenvielse: Andet
Bemærkninger: Nekrolog i Information d. 16.1.1998.
Thejll, Mikael, billedhugger. (Kunstner, skaber)
Thomas, Dylan, (Digter/forfatter (af citater på
gravmindet.))
Bemærkninger: Til digtet " And Death Shall Have no
Dominion", fra digtsamlingen "Twenty-five Poems"

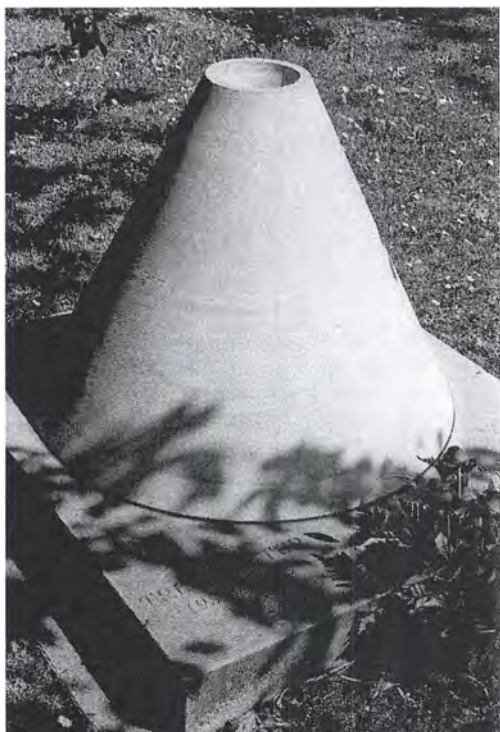

Gravsted: Afdeling 7, rk. 27, nr. 44

Indhegning:

Type: Hæk, taks

Hjemfaldsdato: 31-12-2100

Antal øvrige monumenter på gravstedet: 1 natursten

Monument

Bevaringskriterier: e,g

Bevaringsprioritet: P1

Indskrift:

Svend Aage / Burmeister Rasch / * 28-12-1894 + 29-11-1944 / Du gav dit liv for kampens maal. / At Danmark frit skal være / Rejst af kammerater i K.A.S.

Roller

Rasch, Svend Aage Burmeister, assistent i DFDS. (Afdød, kendt person)

Litteraturhenvi­sing: Faldne i Danmarks Frihedskamp 1940 - 45

Københavns Amts Skyttelaug/korps, (donator)

Monument

Bevaringskriterier: g

Bevaringsprioritet: P3

Indskrift:

Maria Ulmer / f. Rasch / 1892-1949 / Maleren / Axel Ulmer / 1884-1961

Roller

Ulmer, Axel, maler. (Afdød, kendt person)

Litteraturhenvi­sing: Weilbach, 4. udg. (3. udg.)

Samlet bedømmelse

Afdelingen blev taget i brug 1896-98 som 2. klasse familiegravsteder (se samlet bedømmelse for afdeling 5). Et af kirkegårdens mest spændende kunstneriske gravminder er J. F. Willumsens monumentale keramiske gravminde over forældrene fra 1899. Øverst ses to uglaserede portrætbuster af forældrene i overnaturlig størrelse. De er skildret sovende i kontrast til en lille dreng fremstillet i glaseret keramik, som har kilet sig ind imellem dem. Willumsen selv kaldte ham for en 'erindringsgenius'. På sokkelpartiet hænger to krans bundet af bølge- og egeblade iblandet valmuekapsler, som er et symbol for døden. Mere gådefuldt er et stjernebillede af Carlsvognen i et brunglaseret bælte nedenunder.

Olaf Stæhr-Nielsens monument over broderen, maleren Erik Stæhr-Nielsen, er afdelingens andet meget særprægede kunstneriske monument. Det er udformet som en træpille, hvorpå er sat en bronzeskulptur forestillende et hjortehoved. Det er nedtaget midlertidigt og bør hurtigst muligt istandsættes og genopstilles på oprindelig plads.

Blandt de øvrige kendte og fortjenstfulde personer er bokseren Dick Nelson, botanikeren Johs. Boye Petersen, historikeren Niels Skyum-Nielsen, arkivar Peter Andreas Heiberg, litteraturhistoriker Hakon Stangerup og forfatteren Hjalmar Söderberg.

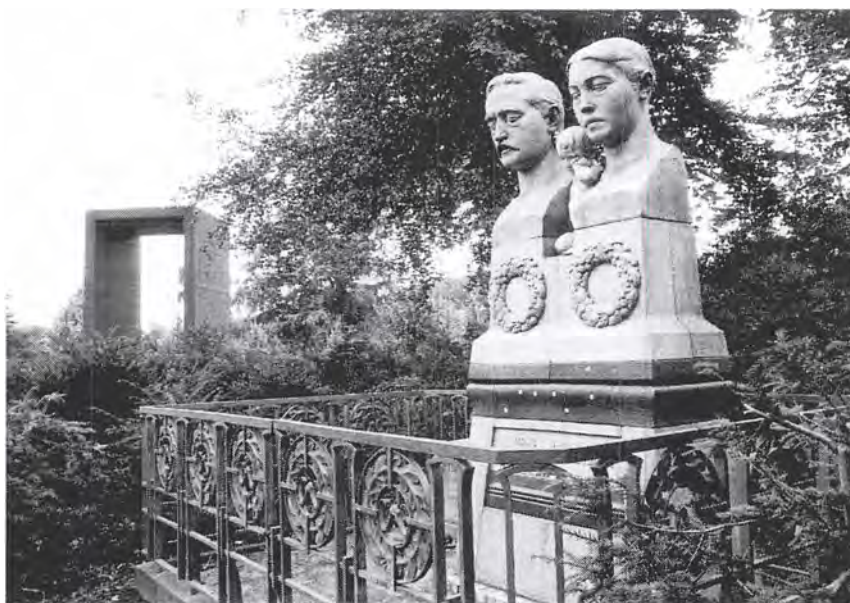

8-28-48

Gravsted: Afdeling 8, rk. 3, nr. 3

Indhegning:

Type: Hæk, taks

Hjemfaldsdato: 31-12-2100

Antal øvrige monumenter på gravstedet: 4 liggsten

Monument

Bevaringskriterier: g

Bevaringsprioritet: P1

Indskrift:

Premierløjtnant / Ole Stang / 1920 - 1945 / Lille Anne-Marie / 1945

Roller

Stang, Ole, premierløjtnant. (Afdød, kendt person)

Litteraturhenvisning: Faldne i Danmarks

Frihedskamp 1940 - 45

Gravsted: Afdeling 8, rk. 3 , nr. 13

Indhegning:
Type: Hæk, buksbom
Hjemfaldsdato: 31-12-2003

Monument
Bevaringskriterier: e
Bevaringsprioritet: M4

Indskrift:
Ingeborg M. / . Nielsen . / 22. 5. 1879 - 19. 11. 1949 /
Hvor salig er den lille flok / som Jesus kendes ved, / i
ham sin frelser, har den nok / nu og i evighed.

Roller
Holm, Niels Johannes, forstander i
brødre menigheden, salmedigter. (Digter/forfatter (af
citater på gravmindet.))
Bemærkninger: Citatet er fra salme 593, 1 i Den
danske Salmebog.

Gravsted: Afdeling 8, rk. 3 , nr. 64

Indhegning:
Type: Natursten
Hjemfaldsdato: 31-12-2005
Antal øvrige monumenter på gravstedet: 1 natursten

Monument
Bevaringskriterier: c,g
Bevaringsprioritet: P3 M3

Indskrift:
Marius Hammann / 1879 - 1936 / Grethe
[på soklens overside] Tro / Haab / Kærlighed

Roller
Hammann, Marius, maler. (Afdød, kendt person)
Litteraturhenvisning: Weilbach, 4. udg. (3. udg.)

Gravsted: Afdeling 8, rk. 4 , nr. 26

Indhegning:
Type: Borner med kæde
Bemærkninger: Borner og fundament er samme
materiale som monumentet.
Hjemfaldsdato: 31-12-2003

Monument
Bevaringskriterier: f
Bevaringsprioritet: M2

Indskrift:
Louise Charlotte Nielsen / født Bunkenborg / * 23
febr. 1852 + 14 juni 1928. / Handskefabrikant / Peter
Nielsen / * 25 mai 1854 + 4 juli 1935.

Gravsted: Afdeling 8, rk. 4, nr. 37

Hjemfaldsdato: 31-12-81

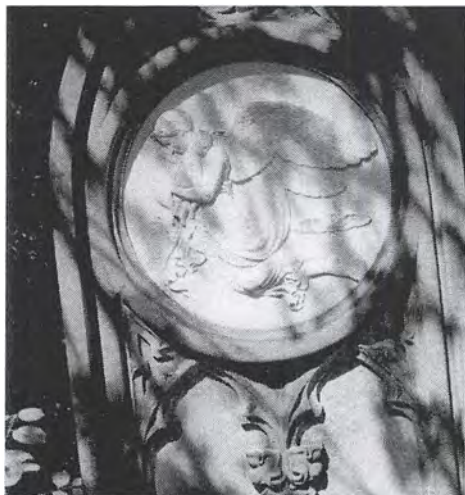

Monument

Bevaringskriterier: c
Bevaringsprioritet: M3

Indskrift:

Anna Wrem / 1888 - 1951
[postament] Niels og Kristine Hansens /
familiegravsted

Roller

Thorvaldsen, Bertel, billedhugger. (Kunstner, skaber)
Vieth, Ludvig, billedhugger. (Kunstner/håndværker,
udøver)
Bemærkninger: Inskription på medaljonen: E. L. E.
Vieth Eneret

Gravsted: Afdeling 8, rk. 5, nr. 45

Indhegning:
Type: Hæk, buksbom
Bevaringskriterier: b
Bevaringsprioritet: M4

Bemærkninger: Også 2 indgangsborner (samme
materiale som monumentet) med bronzekæde.

Hjemfaldsdato: 31-12-2000

Antal øvrige monumenter på gravstedet: 2

Monument

Bevaringskriterier: b
Bevaringsprioritet: M4

Indskrift:

Her hviler / vor kære Søn og Broder / Harald Frederik
/ Jörgensen / * 20-11-1880, + 5-6-1896, / og vor
elskede / Mand og Fader / Peter Jörgensen / * 26-11-
1855, + 27-11-1918. / vor elskede Mor / Sofie
Jörgensen / * 25-5-1853, + 8-3-1924.
[under tekstfelt] Højt elsket, dybt savnet

Gravsted: Afdeling 8, rk. 9, nr. 14

Indhegning:
Type: Hæk, taks

Hjemfaldsdato: 31-12-2009

Monument

Bevaringskriterier: g
Bevaringsprioritet: P1

Indskrift:

Professor, dr. phil. / Johannes Boye Petersen / * 5. 2.
1887 + 7. 11. 1961 / Gunver Boye Petersen / f.
Asmund / * 4. 9. 1906 + 14. 6. 1989

Roller

Boye Petersen, Johs., botaniker. (Afdød, kendt
person)
Litteraturhenvisning: Den Store Danske Encyklopædi

Gravsted: Afdeling 8, rk. 10, nr. 21

Indhegning:

Type: Hæk, buksbom

Hjemfaldsdato: 31-12-2003

Antal øvrige monumenter på gravstedet: 1



Monument

Bevaringskriterier: e

Bevaringsprioritet: M4

Indskrift:

Litograf / Eduard Bertram / * 1821 + 1897 / og hustru / Cordula f. Lund / * 1834 + 1903 / " Schlafet in ruh, schlafet in ruh! / Vorüber der Tag un sein Schall. / Die Liebe Gottes deckt euch zu / allüberall."

Monument

Bevaringskriterier: e

Bevaringsprioritet: M4

Indskrift:

Minna Bertram / Edel sei der Mensch, / hilfreich und gut, / denn das allein unterscheidet / ihn von allen anderen / Wesen die wir kennen.

Gravsted: Afdeling 8, rk. 10, nr. 48

Indhegning:

Type: Hæk

Hjemfaldsdato: 31-12-2002

Monument

Bevaringskriterier: a,g

Bevaringsprioritet: P4

Indskrift:

J. F. Scheller / fhv. / sten og billedhugger, * 1817, + 1897. / og hustru / Laura Caroline, / * 1832, + 1905. / Fred med eders støv.

Roller

Scheller, J. F., stenhugger. (Afdød, kendt person)

Litteraturhenvisning: Andet

Gravsted: Afdeling 8, rk. 11 , nr. 1

Hjemfaldsdato: 31-12-91

Registrators bemærkninger:
Monumentet bør istandsættes og indskriften bør rekonstrueres i det omfang det er muligt.



Monument

Bevaringskriterier: f,g
Bevaringsprioritet: P1 M1

Indskrift:

[forside af pille] Erik / St[?] / (?o[?])en / f . 21 . [?] / [?] / [?] / [?] / [?] / [?] / N[?] / [?] . 9 . [?] / 18[?] / [?] / [?] / [venstre side af pille 5 linier, næsten ikke læsbare]
[forside af bronzesokkel] Minde om / skovens / skildrer
[højre side af bronzesokkel] Han elsked / de vilde skove / og deres indvaanere
[venstre side af bronzesokkel] Livet lærte ham / lidelse, lidelse / og kærlighed

Roller

Stæhr-Nielsen, Erik, maler. (Afdød, kendt person)
Litteraturhenvi­sing: Den Store Danske Encyklopædi
Stæhr-Nielsen, Olaf, billedhugger. (Kunstner, skaber)

Gravsted: Afdeling 8, rk. 11 , nr. 13

Indhegning:
Type: Hæk, buksbom

Hjemfaldsdato: 31-12-2014



Monument

Bevaringskriterier: g
Bevaringsprioritet: P2

Indskrift:

Frejlif Olsen / * 9 . 2 . 1868 + 5 . 6 . 1936 / Ekstra Bladets første redaktør

Roller

Olsen, Frejlif, journalist, forfatter. (Afdød, kendt person)
Litteraturhenvi­sing: Dansk Biografisk Leksikon, 3. udg. (2 udg.)

Gravsted: Afdeling 8, rk. 12 , nr. 54

Hjemfaldsdato: 31-12-2016

Monument

Bevaringskriterier: c,e
Bevaringsprioritet: M3

Indskrift:

Kirsten Ovesen / 3 . 2 . 1947 - 28 . 12 . 1995 / Mørket er også lyst min ven / Alt i dig vil vi huske / varme, drømme, sorg / og smerte / elskov, kærlighed og glæde / Du gav os lykke / Du gav os mod

Gravsted: Afdeling 8, rk. 13 , nr. 40

Indhegning:
Type: Hæk, buksbom

Hjemfaldsdato: 31-12-2016

Monument

Bevaringskriterier: b,e
Bevaringsprioritet: M4

Indskrift:

Janne Johnsen / * 22. 10. 1877 + 22. 3. 1996 / Elsket og savnet / Gud plukker de smukkeste / blomster først

Gravsted: Afdeling 8, rk. 15 , nr. 10

Indhegning:
Type: Hæk

Hjemfaldsdato: 31-12-97

Antal øvrige monumenter på gravstedet: 1 tavle.

Monument

Bevaringskriterier: b,e
Bevaringsprioritet: M4

Indskrift:

Fred / Vor kære / mand og fader / Baneformand / Chr. E. Nielsen / * 30 - 10 1858 + 5 - 2 1920 / Vor kære og trofaste moder / Marie Nielsen / * 14 - 10 1863 + 3 - 8 1930. / Her i graven gemt / aldrig hjemme glemt.

Gravsted: Afdeling 8, rk. 15, nr. 29

Hjemfaldsdato: 31-12-2004

Monument

Bevaringskriterier: e
Bevaringsprioritet: M4

Indskrift:

Olga Iversen / * 7 . 5 . 1881 + 27 . 3 . 1964 / Brøgger Iversen / * 29 . 6 . 1880 + 9 . 10 . 1969 / Alle ting tjener dem tilgode, / som elske Gud.

Gravsted: Afdeling 8, rk. 15, nr. 50

Indhegning:
Type: Hæk, thuja

Hjemfaldsdato: 31-12-2018

Monument

Bevaringskriterier: b
Bevaringsprioritet: M4

Indskrift:

Sören Chr. Norup / 28 oktober 1895 . 14 januar 1898 / Ane Johanne Cathrine Norup / f. Sörensen / 4 august 1860 . 20 januar 1926 / J. Chr. Westphal Norup / Politiasistent R. af D. p.p. / 2 juli 1864 . 5 juni / 1927

Gravsted: Afdeling 8, rk. 16, nr. 14

Indhegning:
Type: Tilhuggede sten

Hjemfaldsdato: 31-12-2004

Monument

Bevaringskriterier: g
Bevaringsprioritet: P3

Indskrift:

A. Mumms / familigravsted

Roller

Mumm, Henry, maler. (Afdød, kendt person)
Litteraturhenvisning: Weilbach, 4. udg. (3. udg.)

Gravsted: Afdeling 8, rk. 17, nr. 24

Indhegning:

Type: Hæk, taks

Hjemfaldsdato: 31-12-2100

Monument

Bevaringskriterier: g

Bevaringsprioritet: P1

Indskrift:

Vor kære mand og far / Laurits Pedersen / + 6 maj
1945 / Tak

Roller

Pedersen, Laurits, ekstramedarbejder ved DSB.
(Afdød, kendt person)

Litteraturhenvisning: Faldne i Danmarks
Frihedskamp 1940 - 45

Gravsted: Afdeling 8, rk. 17, nr. 46

Indhegning:

Type: Hæk, thuja

Hjemfaldsdato: 31-12-2005

Monument

Bevaringskriterier: c

Bevaringsprioritet: M3

Indskrift:

Hedvig Lassen / * 11 novbr. 1880 / + 19 marts 1937 /
Edvard Lassen / * 28 decbr. 1881 / + 2 april 1960

Gravsted: Afdeling 8, rk. 21, nr. 22

Hjemfaldsdato: 31-12-98



Monument

Bevaringskriterier: b

Bevaringsprioritet: M4

Indskrift:

Karl Larsen / * 5. 5. 1889 . + 28. 3. 1938 / Agnes
Larsen / * 19. 12. 1891 + 24. 2. 1978 /
Kammerater . satte . dette . minde

Roller

Kammerater, (donator)

Gravsted: Afdeling 8, rk. 22 , nr. 7b

Indhegning:

Type: Hæk, taks

Hjemfaldsdato: 31-12-98



Monument

Bevaringskriterier: f

Bevaringsprioritet: M2

Indskrift:

Georg Christian / Foldschack Petersen / * 29 . 11 .

1869 + 30 . 4 . 1920. / Astrid Petersen / * 17 . 7 .

1878 + 24 . 8 . 1958 / Gerda Rasmussen / * 24 . 9 .

1897 + 13 . 5 . 1973

Roller

Schannong, Peter, stenhuggermester.

(Kunstner/håndværker, udøver)

Bemærkninger: Monumentet er i Schannongs katalog.

Liebl, Simon, billedhugger. (Kunstner, skaber)

Bemærkninger: Bronzerelief signeret 'S. LIEBL.'

Gravsted: Afdeling 8, rk. 22 , nr. 7d

Indhegning:

Type: Hæk, taks

Hjemfaldsdato: 31-12-2005

Antal øvrige monumenter på gravstedet: 1 skråsten

Monument

Bevaringskriterier: b

Bevaringsprioritet: M4

Indskrift:

Maren Cathrine / Krabbe f. Sørensen / * 23-4 1873 +

9-6 1920. / forvalter / Niels / Nielsen Krabbe / * 27-7

1871 + 18-10 1951

Gravsted: Afdeling 8, rk. 23 , nr. 1

Indhegning:

Type: Hæk, buksbom

Hjemfaldsdato: 31-12-2007

Antal øvrige monumenter på gravstedet: 1 blok.

Monument

Bevaringskriterier: a,e

Bevaringsprioritet: M4

Indskrift:

Peter Christensens / familie_gravsted. / 1898. / De
skulde være hos mig / hvor jeg er.

Gravsted: Afdeling 8, rk. 24 , nr. 5

Indhegning:

Type: Hæk, thuja

Bemærkninger: Også indgangsbørner med kæde.

Hjemfaldsdato: 31-12-2002

Antal øvrige monumenter på gravstedet: 4

Monument

Bevaringskriterier: c

Bevaringsprioritet: M3

Indskrift:

Ferdinan Møller / 1903 - 1933 / Martin Møller / 1899 - 1962 / Tandlæge / J. R. R. Kristensen / 1938 - 1977

Gravsted: Afdeling 8, rk. 25 , nr. 25

Indhegning:

Type: Andet

Bemærkninger: Indgangsbørner.

Hjemfaldsdato: 31-12-2002

Monument

Bevaringskriterier: c,e

Bevaringsprioritet: M4

Indskrift:

Vor kære / opofrende / hustru og mor / Ebba / Kjersner / * 9 . 5 . 1897 + 9 . 7 . 1945 / og vor kære far / Henry / Kjersner / * 5 . 8 . 1889 + 15 . 3 . 1957 / Mindes / i kærlighed

Gravsted: Afdeling 8, rk. 25 , nr. 69

Hjemfaldsdato: 31-12-75

Monument

Bevaringskriterier: e

Bevaringsprioritet: M4

Indskrift:

Sognepræst / Sylvester Højme / * 5 juli 1896 / ? 19 marts 1927 / Ingen har større kærlighed end denne / at han sætter livet til for sine venner / Johs. 15. 14 / Venner satte ham dette minde

Roller

Venner, (donator)

Gravsted: Afdeling 8, rk. 26 , nr. 25

Hjemfaldsdato: 31-12-2005

Monument

Bevaringskriterier: b
Bevaringsprioritet: M4

Gravsted: Afdeling 8, rk. 26 , nr. 59

Indhegning:

Type: Hæk, thuja

Bemærkninger: Forkant af tilhuggede sten.

Hjemfaldsdato: 31-12-2002

Monument

Bevaringskriterier: g
Bevaringsprioritet: P1

Indskrift:

Vor kære mor / Anna Høgstrøm / f. Skyum / * 25 . 7
1893 + 28 . 2 1963 / Professor dr. phil. / Niels Skyum-
Nielsen / * 17 . 10 1921 + 5 . 10 1982 / Per Høgstrøm
/ * 18 . 7 1875 + 16 . 11 1968

Roller

Skyum-Nielsen, Niels, historiker. (Afdød, kendt person)
Litteraturhenvisning: Den Store Danske Encyklopædi

Gravsted: Afdeling 8, rk. 27 , nr. 18

Indhegning:

Type: Hæk, taks

Hjemfaldsdato: 31-12-2100

Monument

Bevaringskriterier: g
Bevaringsprioritet: P1

Indskrift:

Underarkivar / Peter Andreas Heiberg / 8 januar
1864 - 1 juli 1926 / og hustru / Marie Heiberg / f.
Speyer / 9 september 1868 - 28 september 1940

Roller

Heiberg, Peter Andreas, arkivar. (Afdød, kendt person)
Litteraturhenvisning: Den Store Danske Encyklopædi

Gravsted: Afdeling 8, rk. 28 , nr. 18

Hjemfaldsdato: 31-12-2100

Registrators bemærkninger:

Monument

Bevaringskriterier: g
Bevaringsprioritet: P1

Indskrift:

Minde over / Henry Glud / * 16.6.1924 / + 5.5.1945 /
og hustru / Lizzie Glud / * 24.5.1927 / + 27.8.1947 /
Hvis et folk vil leve / Maa nogen kunne dø

Roller

Glud, Henry, mælkeriarbejder. (Afdød, kendt person)
Litteraturhenvisning: Faldne i Danmarks
Frihedskamp 1940 - 45

Gravsted: Afdeling 8, rk. 28 , nr. 48

Indhegning:

Type: Gitter, smedejern

Bevaringskriterier: f

Bevaringsprioritet: M1

Bemærkninger: Fundament af rød granit, 5 x 3 fag (oprindeligt 3 x 3 fag), bladkranse omkring 'W', sortlakeret. Indskriften på lågen er utydelig, men sandsynligvis 'J. F. Willumsen', der skal forstås som en kunstnersignatur, da Willumsen selv ligger begravet i Willumsen-museets park, Frederikssund.

Hjemfaldsdato: 31-12-2038

Registrators bemærkninger:

Øvrige monumenter: 1 liggesten og en lille sten.

Gravstedet bør holdes fri af takstræerne for at undgå konstant høj luftfugtighed.

Gengivelse af gitteret i dets oprindelige form: J. F. Willumsen. Malerier, Skulpturer, Keramik. (Indledning ved Jastrau) København 1928, s.28.

Monument

Bevaringskriterier: f
Bevaringsprioritet: M1

Indskrift:

Hans /	Ane Kirstine /
Willumsen /	Willumsen /
13 februar 1835	9 oktober 1836/ 17 juni 1899

Roller

Willumsen, J.F., maler, billedhugger, grafiker.
(Kunstner, skaber)

Bemærkninger: Moderens buste signeret og dateret "JFW 16 dec 1899", faderens "JFW 19 nov 1899".

Larsen Stevns, Niels, maler, billedhugger.
(Kunstner/håndværker, udøver)

Bemærkninger: Skar modellen til kransene på gitteret (jfr. brev fra P.V.J. Klint dateret 2/6 1901 i Willumsens Museums arkiv.

Forstudier:

Tegnede udkast i J.F. Willumsens Museum, Frederikssund, og Victor Petersens Willumsen Samling, Ribe. På Göteborg Konstmuseum findes en gips model fra 1899 af gravmonumentet, af hvilken en kopi findes på J.F. Willumsens Museum.

Gravsted: Afdeling 8, rk. 29 , nr. 46

Bemærkninger: Spor efter borer på siden af monumentet.

Hjemfaldsdato: 31-12-79

Monument

Bevaringskriterier: c
Bevaringsprioritet: M3

Indskrift:

Her hviler / vor kære søster / Jesine Jensen / født Randrup / * 10 . 4 . 1879, + 19 . 5 . 1920. / og / vor kære moder / Kirstine Randrup / 13 . 1 . 1851, + 17 . 2 . 1921. / pens. køkkenbestyrerinde / Karen Jensen / * 8 . 12 . 1854, + 4 . 2 . 1939. / Hvil i fred

Roller

J. Shannong, stenhugger. (Kunstner/håndværker, udøver)

Gravsted: Afdeling 8, rk. 29 , nr. 87

Indhegning:

Type: Tilhuggede sten

Hjemfaldsdato: 31-12-2013

Monument

Bevaringskriterier: g
Bevaringsprioritet: P1

Indskrift:

Hakon Stangerup

Roller

Stangerup, Hakon, litteraturhistoriker. (Afdød, kendt person)
Litteraturhenvisning: Den Store Danske Encyklopædi

Monument

Bevaringskriterier: g
Bevaringsprioritet: P1

Indskrift:

Hjalmar Söderberg / Emilie Söderberg / f. Voss

Roller

Söderberg, Hjalmar, forfatter. (Afdød, kendt person)
Litteraturhenvisning: Andet
Bemærkninger: Artikel i Nationalencyklopedien, Ett uppslagsverk på vetenskaplig grund utarbetat på initiativ av statens kulturråd. Höganäs 1995.

Gravsted: Afdeling 8, rk. 29 , nr. 102

Hjemfaldsdato: 31-12-84

Monument

Bevaringskriterier: b
Bevaringsprioritet: M4

Indskrift:

[1. tavle] Vor kære mor/ Lilli / Margrethe / Bjørkman / 1900 - 1959
[2. tavle] Our dear beloved / daddy / William / Jack Smith / 1882 - 1936

Gravsted: Afdeling 8, rk. 30 , nr. 6

Hjemfaldsdato: 31-12-86



Monument

Bevaringskriterier: c,e
Bevaringsprioritet: M3

Indskrift:

[på afslutningen] Guds villie ske
[tekstfelt] Stukkaturmester / N. P. Storm-Nielsen / f. 10 . 7 . 1864 + 13 . 11 . 1922 / og hustru / Louise Storm-Nielsen / f. Freytag / f. 28 . 12 . 1865 + 20 . 6 . 1946

Gravsted: Afdeling 8, rk. 30 , nr. 8

Hjemfaldsdato: 31-12-95

Monument

Bevaringskriterier: g
Bevaringsprioritet: P2

Indskrift:

Andreas Engelhardt / * 7-12-1867 + 25-7-1922 / Ellen Engelhardt / f. Højrup / * 8-2-1872 + 2-1-1965 / _ / Myra R. Libby / * 17-5-1853 + 23-10-1928 / Valdemar Engelhardt / * 23-4-1858 + 3-11-1931 / marion Engelhardt / f. Libby / * 31-12-1872 + 31-7-1961

Roller

Engelhardt, Valdemar, opfinder. (Afdød, kendt person)
Litteraturhenviing: Dansk Biografisk Leksikon, 3. udg. (2 udg.)

Gravsted: Afdeling 8, rk. 30 , nr. 17

Indhegning:
Type: Træer

Bemærkninger: Taks.

Hjemfaldsdato: 31-12-67



Monument

Bevaringskriterier: e,f,g
Bevaringsprioritet: P4 M2

Indskrift:

: Dick Nelson : / Richard Christensen / The-feighting Dane / født 4/9 1880 / død 4/7 1922 / Som sportsmand ærlig / og uden frygt / Som menneske nobel / og uden svig

Roller

Breinholt, Ejnar, billedhugger. (Kunstner, skaber)
Bemærkninger: Portrætrelief i bronze signeret og dateret 'E. Breinholt 1924'.

Nelson, Dick, bokser. (Afdød, kendt person)

Litteraturhenvisning: Andet

Bemærkninger: Dick Nelson er omtalt i ugeskriftet, Al Sport i 1924.

Gravsted: Afdeling 8, rk. 31 , nr. 5

Hjemfaldsdato: 31-12-87

Antal øvrige monumenter på gravstedet: 1 natursten

Monument

Bevaringskriterier: g
Bevaringsprioritet: P2

Indskrift:

Clara [?]ørgensen / * 28 ju [?] an 1923 / S [?] nd / * 12 [?] 1933

Roller

Lund, Søren, maler. (Afdød, kendt person)

Litteraturhenvisning: Dansk Biografisk Leksikon, 3. udg. (2 udg.)

Gravsted: Afdeling 8, rk. 31 , nr. 10

Indhegning:

Type: Hæk, taks

Bevaringskriterier: b

Bevaringsprioritet: M4

Bemærkninger: Også indgangsbørner (samme materiale som monumentet) og gravlåge (bronze) med monogrammet "AA" .

Hjemfaldsdato: 31-12-2023

Registrators bemærkninger:

Ønske om totalbevaring: Gravlåge og monument udgør helhed.

Monument

Bevaringskriterier: b

Bevaringsprioritet: M4

Indskrift:

Grosserer / A. Andersen / født 5 februar 1871 / død 12 marts 1923. / Elsket, agtet og savnet. / og hustru / Friederike / Andersen / født 3 juli 1871 / død 31 juli 1930.

Roller

Kunst og metalindustri, W. Ulbrich, (Bronzestøberi)

Bemærkninger: Stempel på låge.

Samlet bedømmelse

I landskabsarkitekt Torben Schønherres Stjernevejsprojekt vil et nord-syd gående bælte på afdeling 9 med tiden blive del af en passage med frit udsyn så langt øjet rækker. Netop den del af kirkegården udgør det ældste af den oprindelige fattigkirkegård (se samlet bedømmelse for afdeling 5). På 9-18-53a, dengang A-1-1, blev et ladegårdslem begravet på dagen for kirkegårdens indvielse, den 2. november 1870. Det var først i årene 1902-08, at området gik fra at være forbeholdt ydmyge frijordsbegravelser til at være familiegravsteder af 2. prisklasse anlagt efter Hans Jørgen Holm og Charles Ambts generalplan.

I 1926 blev en tværgående række 43 etableret med 1. klasse familiegravsteder på mellem 60 og 22,5 kvadratmeter med brugsret til det halve. I lighed med række 25 på afdeling 6 og andre eksklusive områder af kirkegården blev rækken forsynet med en klausul om, at man ikke måtte plante "løvfældende træer eller anbringe indhegning af dødt materiale". På det centrale gravsted, det der svarer til arkitekt Hans Jørgen Holms gravsted på afdeling 6, er opstillet en antik-inspireret Pansulptur udført af billedhugger Gustav Eberlein. Til de ældste gravminder på række 43 hører en dobbeltstele over maskiningeniør Immanuel Gottlob og Doris Nicoline Juliane, som kunne være designet af deres søn, arkitekt Kaj Gottlob.

Til kirkegårdens mest berømte afdøde hører forfatterinden Tove Ditlevsen. Desuden er der begravet mange kendte og fortjenstfulde mennesker på afdeling 9. Heriblandt stifteren af modstandsorganisationen Holger Danske, Josef Søndergaard, som er portrætteret på gravmindet af billedhugger Jørgen Windfeld-Schmidt. En række skuespillere har tillige fundet deres sidste hvilested her, bl.a. Mogens Wieth, Oda Nielsen og hendes mand, Dagmarteatrets direktør, skuespiller Martinus Nielsen, på hvis grav ses et trækors designet af sønnen, dekorationsmaler Kay Nielsen. Hertil kommer tegnerne Axel Holger Thiess og Eigil Petersen samt billedhuggeren Louis Hasselriis (9-29-14, afbildet nedenfor), som har udført flere bevaringsværdige gravminder på kirkegården.

De bevaringsværdige gravminder omfatter andet og mere end minder over kendte personer og kunstnerisk interessante monumenter. Det kan være en tidstypisk indskrift eller et kulturhistorisk interessant aspekt, der ligger til grund for udvælgelsen. Et par eksempler på bemærkelsesværdige stifterindskrifter ses på gravmindet over Larsine Madsen, som blev "Rejst af taknemmelige pensionærer" (9-9-23) eller på mindepladen over skolelærer Ole Peder Skousen med et "Farvel fra skolebørnene, Vennebjerg" (9-15-36).



9-29-14

Gravsted: Afdeling 9, rk. 2, nr. 11

Hjemfaldsdato: 31-12-65

Monument

Bevaringskriterier: e,g
Bevaringsprioritet: P1

Indskrift:

Tegneren / Axel Thiess / 1859 - 1926 / Rejst af venner

Roller

Thiess, Axel Holger, tegner. (Afdød, kendt person)
Litteraturhenvisning: Den Store Danske Encyklopædi
Venner, (donator)

Gravsted: Afdeling 9, rk. 8, nr. 66

Indhegning:
Type: Hæk, liguster

Bemærkninger: 2 indgangsbørner (samme materiale som monumentet) med bronzekæde imellem.

Hjemfaldsdato: 31-12-2002

Antal øvrige monumenter på gravstedet: 3 liggesten, 1 tavle

Monument

Bevaringskriterier: b
Bevaringsprioritet: M4

Indskrift:

[postament] Gas og varmemester / Ludvig Thorvald Gelardi / f. i Nibe 10 . 1 . 1883 / d. i København 4 . 6 . 1927 / og Hustru / Thora Antonette Gelardi / f. Nielsen / f. i København 20 . 8 . 1894 / d. i København 26 . 2 . 1964
[sokkel] Gelardis / familiegravsted

Gravsted: Afdeling 9, rk. 9, nr. 23

Indhegning:
Type: Hæk, taks

Bemærkninger: 2 børner i rød granit med kæde.

Hjemfaldsdato: 31-12-2000



Monument

Bevaringskriterier: e
Bevaringsprioritet: M4

Indskrift:

Larsine Madsen / * 29 - 1 - 1879 + 23 - 3 - 1947 / Aandens frugt er kærlighed / Rejst af taknemlige pensionærer
[Gal. 5.22]

Roller

Taknemlige pensionærer, (donator)

Gravsted: Afdeling 9, rk. 10, nr. 51

Indhegning:

Type: Hæk, buksbom

Bemærkninger: Baghæk dog taks.

Hjemfaldsdato: 31-12-2001

Monument

Bevaringskriterier: b,e

Bevaringsprioritet: M4

Indskrift:

Min kære mand / vor altopofrende fader / husejer /
Peter Jensen / * 17 . 1 1863 + 30 . 11 1925 / vor
kære moder / Camilla Jensen / * 9 . 1 1865 + 9 . 7
1947 / vor kære lille dreng / Valdemar Jensen / * 24 .
12 1899 + 7 . 3 1904

[postament] Med Guds fred i gravens skød / i Jesu
navn er hvilen sød

Roller

Grundtvig, Nicolai Frederik Severin, præst,
salmedigter. (Digter/forfatter (af citater på
gravmindet.))

Bemærkninger: Citatet er en omskrivning af salme
654, v. 1 i Den danske Salmebog.

Gravsted: Afdeling 9, rk. 12, nr. 1

Indhegning:

Type: Gitter, smedejern

Bevaringskriterier: b

Bevaringsprioritet: M3

Bemærkninger: Jernfundament, 2 x 2 fag, påsatte
kugledекorationer, ulæseligt skilt på fundament.

Hjemfaldsdato: 31-12-88

Monument

Bevaringskriterier: c

Bevaringsprioritet: M3

Indskrift:

[sokkel] W . Juul's / familiebegrovelse

Gravsted: Afdeling 9, rk. 12, nr. 6

Indhegning:

Type: Hæk, thuja

Hjemfaldsdato: 31-12-2004

Antal øvrige monumenter på gravstedet: 1 bauta

Monument

Bevaringskriterier: g

Bevaringsprioritet: P3

Indskrift:

Svend Erik / 1923 1979

Roller

Larsen, Svend Erik, billedhugger. (Afdød, kendt
person)

Litteraturhenvisning: Weilbach, 4. udg. (3. udg.)

Gravsted: Afdeling 9, rk. 12, nr. 13

Hjemfaldsdato: 31-12-87

Monument

Bevaringskriterier: c,e
Bevaringsprioritet: M4

Indskrift:

Poul H. Søndergaard / * 23 - 2 1909 + 5 - 9 1938 /
Ikke en spurv falder til jorden, / uden at gud er med i
det.

Gravsted: Afdeling 9, rk. 12, nr. 15

Hjemfaldsdato: 31-12-96

Antal øvrige monumenter på gravstedet: 1 natursten.

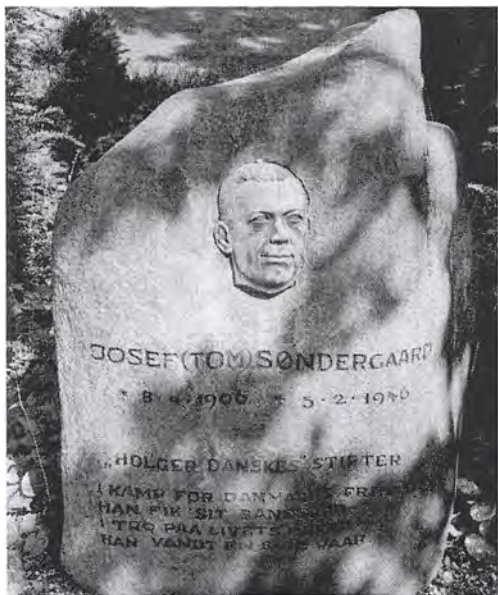

Monument

Bevaringskriterier: f,g
Bevaringsprioritet: P1 M2

Indskrift:

Josef (Tom) Søndergaard / * 8 . 4 . 1906 + 5 . 2 .
1946 / "Holger Danskes" stifter / I kamp for
Danmarks frihed / han fik sit banesaar. / I tro på livets
herre / han vandt en evig vaar.

Roller

Windfeld-Schmidt, Jørgen, billedhugger, maler.
(Kunstner, skaber)

Bemærkninger: Portrætrelief i bronze signeret og
dateret 'J. Winfeld Schmidt 1946'.

Søndergaard, Josef Christian, reklametegner.
(Afdød, kendt person)

Litteraturhenviing: Den Store Danske Encyklopædi

Gravsted: Afdeling 9, rk. 12, nr. 67

Indhegning:
Type: Hæk, bøg

Hjemfaldsdato: 31-12-2003

Antal øvrige monumenter på gravstedet: 1 natursten

Monument

Bevaringskriterier: g
Bevaringsprioritet: P2

Indskrift:

Eiler . Theodor . Lehn Schiøler / * 30 . 10 . 1874 + 13
. 8 . 1929

Roller

Lehn Schiøler, Eiler, ornitolog. (Afdød, kendt person)
Litteraturhenviing: Dansk Biografisk Leksikon, 3.
udg. (2 udg.)

Gravsted: Afdeling 9, rk. 13, nr. 56

Indhegning:

Type: Hæk, taks

Hjemfaldsdato: 31-12-2018

Antal øvrige monumenter på gravstedet: 3

Monument

Bevaringskriterier: g

Bevaringsprioritet: P3

Indskrift:

Fanny Truels Jensen / * 4 . 8 1915 + 24 . 2 1998

Roller

Jensen, Fanny Truels, formand. (Afdød, kendt person)

Litteraturhenviing: Andet

Bemærkninger: Nekrolog i Kristeligt Dagblad 27.2.1998.

Gravsted: Afdeling 9, rk. 13, nr. 58

Hjemfaldsdato: 31-12-2001

Antal øvrige monumenter på gravstedet: 2 natursten

Monument

Bevaringskriterier: g

Bevaringsprioritet: P2

Indskrift:

Carlo Wieth / 1885 - 1943 / Agnes Wieth / 1886 - 1981

Roller

Wieth, Carlo Rossini, skuespiller. (Afdød, kendt person)

Litteraturhenviing: Dansk Biografisk Leksikon, 3. udg. (2 udg.)



Monument

Bevaringskriterier: g

Bevaringsprioritet: P1

Indskrift:

Mogens Wieth / 1919 - 1962

Roller

Wieth, Mogens Frits Carlo, skuespiller. (Afdød, kendt person)

Litteraturhenviing: Den Store Danske Encyklopædi

Gravsted: Afdeling 9, rk. 13, nr. 66

Indhegning:
Type: Gitter, støbejern
Bevaringskriterier: c
Bevaringsprioritet: M3

Bemærkninger: Cementfundament, 3 x 5 fag, kugledekorationer, sortmalet.
Inskription på lågen: Franck-Holm
I de 2 forreste hjørnestænger er 2 kæder fastgjort. På det bagerste fag sidder 2 bøjler, hvoraf den ene kan åbnes og låses ved hjælp af hængelås i kæde.

Hjemfaldsdato: 31-12-2100

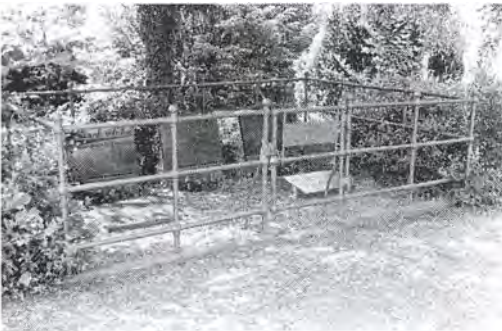

Monument
Bevaringskriterier: c
Bevaringsprioritet: M3

Indskrift:
J./C. / Franck-Holm / 29. 5. 1873 9. 5. 1945

Monument
Bevaringskriterier: c
Bevaringsprioritet: M3

Indskrift:
A./J. / Franck-Holm / 23. 9. 1922 - 23. 5. 1926 / J./C. / Franck-Holm / 11. 10. 1903 - 24. 7. 1949

Monument
Bevaringskriterier: c
Bevaringsprioritet: M3

Indskrift:
J./M. / Franck-Holm / 3. 5. 1864 - 18. 4. 1936

Gravsted: Afdeling 9, rk. 13, nr. 71

Indhegning:
Type: Hæk, taks
Hjemfaldsdato: 31-12-2004

Antal øvrige monumenter på gravstedet: 1 tavle.

Monument
Bevaringskriterier: e
Bevaringsprioritet: M4

Indskrift:
Minde over / vor elskede mand og fader / Jens Frandsen / * 13 april 1860, + 1 decb. 1904. / og elskede eneste datter / Agnes Frandsen / * 25 aug. 1888, + 22 octb. 1904. / Karen Marie / Frandsen / * 29 juni 1856, + 12 octb. 1935. / Hvo som har været tro over / lidet, vil jeg sætte over mere. / Velsignet være eders minde.

Gravsted: Afdeling 9, rk. 14 , nr. 23

Indhegning:
Type: Hæk, buksbom
Hjemfaldsdato: 31-12-2009

Antal øvrige monumenter på gravstedet: 1 natursten

Monument

Bevaringskriterier: g
Bevaringsprioritet: P1

Indskrift:

Tove Ditlevsen / 14. 12. 1917 - 7. 3. 1976

Roller

Ditlevsen, Tove, forfatter. (Afdød, kendt person)
Litteraturhenvisning: Den Store Danske Encyklopædi



Gravsted: Afdeling 9, rk. 14 , nr. 42

Indhegning:
Type: Natursten
Hjemfaldsdato: 31-12-2004

Monument

Bevaringskriterier: b
Bevaringsprioritet: M4

Indskrift:

Fred / Hans Christiansen / * 11 . 3 . 1867 / + 11 . 10 .
1921 / Ane Marie / Christiansen / * 25 . 5 . 1867 / +
16 . 9 . 1956

Gravsted: Afdeling 9, rk. 14 , nr. 54

Indhegning:
Type: Hæk, thuja
Hjemfaldsdato: 31-12-2015

Monument

Bevaringskriterier: e
Bevaringsprioritet: M4

Indskrift:

Birger Christensen / * 13 . 10 1945 + 7 . 8 1966 /
Margueritha Christensen / * 13 . 7 1916 + 29 . 11
1977 / Mogens Christensen / * 26 . 11 1912 + 26 .
10 1995
[sokkel] Mindet lader som ingenting, / men er dog et
lykkeligt kildespring

Gravsted: Afdeling 9, rk. 14, nr. 61

Hjemfaldsdato: 31-12-2013

Monument

Bevaringskriterier: g
Bevaringsprioritet: P1

Indskrift:

Tegneren / Eigil Petersen / f. 14/7 1874 D. 14/1 1917
/ Anne-Grethe / Reingaard-Petersen / 1847 - 1937 /
Eigil Hoff / 1911 - 1940

Roller

Petersen, Eigil, tegner. (Afdød, kendt person)
Litteraturhenviisning: Den Store Danske Encyklopædi

Gravsted: Afdeling 9, rk. 15, nr. 36

Indhegning:
Type: Hæk

Hjemfaldsdato: 31-12-2007

Antal øvrige monumenter på gravstedet: 1 tavle



Monument

Bevaringskriterier: c,e
Bevaringsprioritet: M4

Indskrift:

Min kære gode hustru / Carla Fransine / Elisabeth
Skousen / f. Skaarup / * 10 . 11 1888 + 17 . 3 1927 /
Lærer / Ole Peder Skousen / Vennebjerg / * I
Bøjstrup: 21 . 1 1876 / + I Hjørring: 14 . 1 1943

Monument

Bevaringskriterier: e
Bevaringsprioritet: M4

Indskrift:

Farvel / fra skolebørnene / Vennebjerg.

Roller

Skolebørnene Vennebjerg, (donator)

Gravsted: Afdeling 9, rk. 15, nr. 41

Hjemfaldsdato: 31-12-73

Monument

Bevaringskriterier: b
Bevaringsprioritet: M4

Indskrift:

Min gode / elskede mand / Wilhelm Schiern / * 21
december 1861 / + 8 februar 1927. / og hustru /
Agnes Schiern / * 10 april 1876 / + 8 april 1953

Gravsted: Afdeling 9, rk. 15, nr. 57

Indhegning:
Type: Hæk, taks

Hjemfaldsdato: 31-12-2057

Antal øvrige monumenter på gravstedet: 2 tavler.

Monument

Bevaringskriterier: b,e
Bevaringsprioritet: M4

Indskrift:

Gik alle konger frem paa rad / i deres magt og vælde
/ de mægted ei det mindste blad / at sætte paa en
nælde

Roller

Brorson, H.A., biskop, salmedigter. (Digter/forfatter
(af citater på gravmindet.))
Bemærkninger: Salme 12 v. 2 i Den danske
Salmebog.

Gravsted: Afdeling 9, rk. 16, nr. 56

Indhegning:
Type: Tilhuggede sten

Hjemfaldsdato: 31-12-88

Monument

Bevaringskriterier: b
Bevaringsprioritet: M4

Indskrift:

. Berthel . / . Thorvaldsen . / . * . 21 . juni . 1839 . / . i
. Randers . / . / . + . 23 . april . 1905 . / . Tak . for .
din . trofaste . / . kærlighed . / . og . hustru . / . Karen
. / . Thorvaldsen . / . * . 20 . december . 1841 . / . i .
Aarhus . / . + . 18 . juni . 1907 . / . / . Tak . for . din .
trofaste . / . kærlighed . / . Christine . / . Thorvaldsen
. / . * . 27 . september . 1880 . / . + . 27 . april . 1928 .
. / . Fred .

Gravsted: Afdeling 9, rk. 17, nr. 78

Hjemfaldsdato: 31-12-89



Monument

Bevaringskriterier: c,g
Bevaringsprioritet: P3 M3

Indskrift:

[forside] Karen Kirst. Hansen / f. Christensen / * 27. 4. 1827 + 22. 9. 1906 / Christian Hansen / skibstømmer / * 26. 7. 1829 + 21. 8. 1917 / Anna Elisabeth Hansen / * 5. 11. 1864 + 22. 3. 1924 / Ane Marie Graeser / f. Christensen / * 4. 11. 1834 + 9. 9. 1907 / [sokkel] Portrætmaaler H.S. Hansens / Familiegravsted [venstre side] Elisabeth Hansen / * 6.11. 1888 + 7. 10. 1929 / Christian Hansen / * 15.10. 1861 + 25. 9. 1931 [højre side] Camilla Hansen / f. Weigell / * 30. 12. 1846 + 10. 8. 1929 / Hans Jakob Hansen / * 23. 7. 1859 + 3. 7. 1942 / Ingeborg Hansen / f. Magnussen / * 5. 3. 1875 + 27. 10. 1959

Roller

Hansen, Hans Jacob, maler. (Afdød, kendt person)
Litteraturhenvisning: Weilbach, 4. udg. (3. udg.)

Gravsted: Afdeling 9, rk. 18, nr. 24

Indhegning:
Type: Hæk, thuja

Bemærkninger: Forkant af tilhuggede sten.

Hjemfaldsdato: 31-12-2100

Monument

Bevaringskriterier: e,g
Bevaringsprioritet: P1

Indskrift:

Politibetjent / Johan Petersen / * 25. 12. 1916 + 20. 12. 1944 / Du døde stolt - for død er let / naar døden er for andre

Roller

Petersen, Johan, reservepolitibetjent. (Afdød, kendt person)
Litteraturhenvisning: Faldne i Danmarks Frihedskamp 1940 - 45

Gravsted: Afdeling 9, rk. 18 , nr. 53a

Hjemfaldsdato: 31-12-2100



Monument

Bevaringskriterier: d
Bevaringsprioritet: M2

Indskrift:

Vestre Kirkegaard / 2den novbr. 1870 / Ltr. A linie 1
no 1

Monument

Bevaringskriterier: d
Bevaringsprioritet: M2

Indskrift:

Niels C. L. M. Almgreen / Begravet den 2. november
1870

Gravsted: Afdeling 9, rk. 19 , nr. 5

Indhegning:
Type: Hæk, taks

Hjemfaldsdato: 31-12-2004

Antal øvrige monumenter på gravstedet: 1 natursten

Monument

Bevaringskriterier: d
Bevaringsprioritet: M4

Indskrift:

Niels Høilund / * paa Rødegaard d. 2 . 9 . 1887 / + i
København d. 25 . 12 . 1906 / Nielsine Høilund / *
paa Hølsgaard d. 12 . 3 . 1870 / + i København d. 7 .
12 . 1932

Gravsted: Afdeling 9, rk. 19 , nr. 29

Indhegning:
Type: Hæk, liguster

Hjemfaldsdato: 31-12-2003

Monument

Bevaringskriterier: b
Bevaringsprioritet: M4

Indskrift:

Minde over / vore kære forældre / Chr. E. Bonnesen /
* 1846 - + 1907 / Johanne Bonnesen / * 1847 - + 1928
[postament] Fred

Gravsted: Afdeling 9, rk. 20 , nr. 17

Indhegning:

Type: Hæk, thuja

Hjemfaldsdato: 31-12-99

Antal øvrige monumenter på gravstedet: 2 blokke

Monument

Bevaringskriterier: b

Bevaringsprioritet: M4

Indskrift:

Her hviler / skibsfører / C H Sønderberg

Gravsted: Afdeling 9, rk. 20 , nr. 22

Hjemfaldsdato: 31-12-87



Monument

Bevaringskriterier: b

Bevaringsprioritet: M4

Indskrift:

[venstre felt] Min / kære mand / Martin / Henriksen / * 12 . 9 . 1863 + 7 . 12 . 1943 / og hustru / Laura / Henriksen / * 10 . 8 . 1878 + 16 . 10 1944

[højre felt] Vor elskede / hustru og moder / Birthe Kirstine / Henriksen f. Olsen / * 6 . 1 . 1864 / + 24 . 2 . 1907

[under felter] I Jesu navn hvil i fred

Gravsted: Afdeling 9, rk. 21 , nr. 35

Indhegning:

Type: Hæk, thuja

Hjemfaldsdato: 31-12-2008

Antal øvrige monumenter på gravstedet: 1

Monument

Bevaringskriterier: g

Bevaringsprioritet: P2

Indskrift:

Ida Winckler / 1907 - 1995

Roller

Winckler, Ida, broderitegner. (Afdød, kendt person)

Litteraturhenviing: Dansk Biografisk Leksikon, 3. udg. (2 udg.)

Gravsted: Afdeling 9, rk. 22, nr. 45

Hjemfaldsdato: 31-12-2100



Monument

Bevaringskriterier: f,g
Bevaringsprioritet: P4 M2

Indskrift:

Math. P. Bøgh / 5 - 6 - 1850 2 - 2 - 1916 / Reist . af:
Nordisk / Good . Templar . Orden

Roller

Bøgh, Math. P., forretningsfører for N. I. O. G. T's
Storloge. (Afdød, kendt person)

Litteraturhenviing: Andet

Bemærkninger: Omtalt i Anton Schmidt:
Afholdsbevægelsens Verdenshistorie. Bind 4, 1911-
1914.

Aug. E. Jensen, Broncestøber, København,
(Bronzestøberi)

Martin-Hansen, Carl, billedhugger. (Kunstner, skaber)
Bemærkninger: Portrætrelief i bronze signeret og
dateret 'C M H'.

Nordisk Good Templar Orden, (donator)

Gravsted: Afdeling 9, rk. 27, nr. 19

Hjemfaldsdato: 31-12-98

Monument

Bevaringskriterier: b
Bevaringsprioritet: M4

Indskrift:

Chr. Olsen / * 4 . 8 . 1860 + 8 . 8 . 1931 / Marie Olsen
/ * 31 . 1 . 1870 + 6 . 4 . 1941

Gravsted: Afdeling 9, rk. 29, nr. 14

Hjemfaldsdato: 31-12-52

Monument

Bevaringskriterier: f,g
Bevaringsprioritet: P1 M2

Indskrift:

Billedhuggeren / Louis Hasselriis / * 12 jan 1844, + 20
maj 1912.

Roller

Hasselriis, Louis, billedhugger. (Afdød, kendt person)
Litteraturhenviing: Den Store Danske Encyklopædi

Gravsted: Afdeling 9, rk. 30 , nr. 27

Hjemfaldsdato: 31-12-71



Monument

Bevaringskriterier: e,g
Bevaringsprioritet: P4 M4

Indskrift:

. I . O . O . F . / Politimester / Chr. Ramsgaard / * I .
Viborg . 22 . marts . 1874 / + I . Holstebro . 5 . august
. 1921
[postament] Rejst af / Bbr . af . loge . nr . 42 . Erik
Holst / og . loge . nr . 34 . Dannebrog

Roller

P. Schannong Øster Farimagsgade 42 . København,
stenhugger. (Kunstner/håndværker, udøver)
Bemærkninger: Ovalt bronzeskilt på postament

Ramsgaard, Christian, politimester. (Afdød, kendt
person)

Litteraturhenvi­snin­g: Kraks Blå Bog

Brd. af loge nr. 42 Erik Holst og loge nr. 34
Dannebrog, (donator)

Gravsted: Afdeling 9, rk. 35 , nr. 21

Indhegning:
Type: Hæk, thuja

Hjemfaldsdato: 31-12-2005

Antal øvrige monumenter på gravstedet: 2



Monument

Bevaringskriterier: c
Bevaringsprioritet: M3

Indskrift:

Minde . over / Dagmar . Karoline . Sørensen / * . 5 .
12 . 1893 . + . 3 . 9 . 1979 / Herluf . M . Sørensen / * .
13 . 11 . 1897 . + . 18 . 6 . 1983

Gravsted: Afdeling 9, rk. 36, nr. 11

Indhegning:

Type: Hæk, taks

Hjemfaldsdato: 31-12-2009



Monument

Bevaringskriterier: b

Bevaringsprioritet: M4

Indskrift:

R. Kleinerts / familie-gravsted

[venstre kolonne] Robert / Kleinert / * 4 . 8 . 1873 / + 16 . 6 . 1912 / Ida / * 1 . 4 . 1908 / + 27 . 8 . 1908 / Ada / * 9 . 6 . 1904 / + 10 . 6 . 1908 / Albert / * 7 . 7 . 1899 / + 15 . 4 . 1968 / Anna / * 1 . 4 . 1908 / + 8 . 3 . 1999

[højre kolonne] Sophie / Kleinert / f. Schirmer / * 2 . 9 . 1877 / + 17 . 1 . 1939 / Ellen / * 6 . 12 . 1900 / + 16 . 2 . 1950 / Kurt / * 11 . 4 . 1903 / + 17 . 10 . 1951 / Robert / * 14 . 9 . 1909 / + 24 . 11 . 1973 / Nelly / * 25 . 11 . 1906 / + 16 . 4 . 1994

Monument

Bevaringskriterier: b

Bevaringsprioritet: M4

Indskrift:

Vor kære elskede / Rese / * 15/5 1915 7 + 5/6 1918

Gravsted: Afdeling 9, rk. 36, nr. 24

Indhegning:

Type: Gitter, smedejern med indsatte støbejernsdele

Bevaringskriterier: b

Bevaringsprioritet: M4

Bemærkninger: Intet fundament, 3 x 3 fag, liljedekorationer og hjerteformet ornamentik, gråmalet. Låge faldet af, 1 fag mangler.

Hjemfaldsdato: 31-12-2007

Registrators bemærkninger:

Antal øvrige monumenter på gravstedet: 1

Identisk gitter (ikke registreret): 9-29-15. Lignende gitre: D-2-18, H-1-8.

Monument

Bevaringskriterier: b

Bevaringsprioritet: M4

Indskrift:

Minde over / vore kære forældre / J H Bech / * 21 . 9 . 1862 + 24 . 6 . 1908 / Anna Bech / * 14 . 6 . 1863 + 15 . 8 . 1944 / Anna Hansen / f. Bech / * 11 . 9 . 1891 + 13 . 5 . 1974



Gravsted: Afdeling 9, rk. 37, nr. 12

Hjemfaldsdato: 31-12-2005

Monument

Bevaringskriterier: g
Bevaringsprioritet: P1

Indskrift:

Johannes Smith / Født i Ringkøbing / * 29 . 1 . 1899
+ 26 . 2 . 1967 / Gerda Smith / * 18 . 6 . 1912 + 3 .
10 . 1985

Roller

Smith, Johannes, forfatter, revisionschef. (Afdød, kendt person)
Litteraturhenvisning: Den Store Danske Encyklopædi

Gravsted: Afdeling 9, rk. 40, nr. 20

Indhegning:
Type: Hæk, buksbom

Bemærkninger: Også forkant af tilhuggede sten.

Hjemfaldsdato: 31-12-2000

Antal øvrige monumenter på gravstedet: 2

Monument

Bevaringskriterier: c
Bevaringsprioritet: M3

Indskrift:

Her hviler / vor kære mand og fader / Fritz Ludvig /
Vilhelm Bigum / * 25 . 3 . 1869 + 3 . 6 . 1933. / Lille
mor / * 12 . 12 . 1877 + 18 . 6 . 1956. / Mindet dør
aldrig.

Roller

O. Storm Sørensen, (Bronzestøberi)
Bemærkninger: Relieffet er gengivet i
bronzestøberiets katalog nr. 673.

Gravsted: Afdeling 9, rk. 43, nr. 8

Indhegning:
Type: Hæk, buksbom

Hjemfaldsdato: 31-12-2005

Antal øvrige monumenter på gravstedet: 1 ligesten

Monument

Bevaringskriterier: g
Bevaringsprioritet: P2

Indskrift:

Oberst Axel Ramm / * 17. 10. 1870 + 25. 5. 1944 /
Geo Ramm / f. Harhoff / * 17. 1. 1870 / + 3. 2. 1966

Roller

Ramm, Axel, officer. (Afdød, kendt person)
Litteraturhenvisning: Dansk Biografisk Leksikon, 3.
udg. (2 udg.)

Gravsted: Afdeling 9, rk. 43 , nr. 11

Hjemfaldsdato: 31-12-78

Registrators bemærkninger:



Monument

Bevaringskriterier: f,g
Bevaringsprioritet: P3 M3

Indskrift:

Maskiningeniør cand polyt / Valdemar Andreas Thorkild / Immanuel Gottlob / * 3 juni 1843 : 9 juli 1927 + / Doris Nicoline Juliane / Gottlob / f. Nørholm / * 18 januar 1853 : 29 marts 1937 +

Roller

Gottlob, Valdemar Andreas Thorkild Immanuel, maskiningeniør, overlærer. (Afdød, kendt person) Litteraturhenvisning: Dansk Biografisk Leksikon, 3. udg. (2 udg.)

Forstudier:

Sønnen, arkitekt Kaj Gottlob, har udført tegninger af lignende gravminder (Kunstakademiet, Samlingen af Arkitekturtegninger). Man kunne derfor formode, at han også har stået for tegningerne til forældrenes gravsten.

Gravsted: Afdeling 9, rk. 43 , nr. 24

Hjemfaldsdato: 31-12-2018

Registrators bemærkninger:



Monument

Bevaringskriterier: c
Bevaringsprioritet: M4

Indskrift:

[midterste del] Marguerite / Bruun de Neergaard / F. Prior / * 10 oktober 1880 / + 28 december 1938 / Theodor / Bruun de Neergaard / * 20 februar 1878 / + 15 november 1957
[venstre del] Henri / Bruun de Neergaard / * 19 april 1910 / + 15 december 1954 / Else / Bruun de Neergaard / * 18 august 1904 / + 29 april 1981
[højre del] Erling / Sveinbjørnsson / * 29 maj 1903 / + 31 juli 1978 / Magna / Sveinbjørnsson / F. Bruun de Neergaard / * 17 februar 1907 / + 14 maj 1988
[længst mod højre] Lis / Sveinbjørnsson / * 22 november 1943 / + 25 juli 1993

Gravsted: Afdeling 9, rk. 43, nr. 25

Indhegning:

Type: Hæk, buksbom

Hjemfaldsdato: 31-12-2026

Monument

Bevaringskriterier: e,f,g

Bevaringsprioritet: P4 M2

Indskrift:

Kgl . dansk . Gesandt / Kammerherre .
 Hofjægermester / Harry . Georg / Ryan . de .
 Treschow / Ridder . af . Dannebrog . Dmd /
 Kommandør . af . Vasa . Ordnen / og . Sct . Olav .
 Ordnen / Polske . røde . Kors . Medallie / Storkorset /
 af . Mohammed-Ali . Ordnen / f . i . København . 15 .
 Juli . 1872 / d . i . København . 29 . Novbr . 1926 . /
 Kammerherreinde / Engelke . de . Treschow / født .
 Wulff / f . 26 . Januar . 1867 . d . 5 . Decbr . 1944 .

Roller

Treschow, Harry, hofjægermester. (Afdød, kendt person)

Litteraturhenvisning: Kraks Blå Bog



Gravsted: Afdeling 9, rk. 43, nr. 26

Indhegning:

Type: Hæk, buksbom

Hjemfaldsdato: 31-12-2033



Monument

Bevaringskriterier: c,g

Bevaringsprioritet: P3 M3

Indskrift:

[venstre side] Ellen Nielsen / Født Marx / 1870 - 1933
/ Lily / Marx-Nielsen / 1901 - 1903 / Hugo Vilhelm /
Marx-Nielsen / 1894 - 1941 / Knud Lundstrøm / 1892 -
1945 / Gerda / Marx-Nielsen / Født Westh / 1904 -
1946 / Iwan / Ove Clausen / 1885 - 1957 / Rigmor
Clausen / Født Marx-Nielsen / 1896 - 1988

[højre side] Skibsreder / Marius Nielsen / 1867 - 1954
/ Ellen Margrete / Nielsen / 1892 - 1972 / C. C. Marx-
Nielsen / 1897 - 1976

[nederst, begge sider] Skibsreder / Marius Niensens /
Familiegravsted / 1933 - 2033

Roller

Lundstrøm, Knud, maler, grafiker. (Afdød, kendt
person)

Litteraturhenvisning: Weilbach, 4. udg. (3. udg.)

Monument

Bevaringskriterier: f

Bevaringsprioritet: M1

Indskrift:

[ingen indskrift]

Roller

Eberlein, Gustav, billedhugger. (Kunstner, skaber)

Bemærkninger: Marmor skulptur signeret på bagsiden
'G. Eberlein'.

Schannong, Peter, stenhuggermester.

(Kunstner/håndværker, udøver)

Gravsted: Afdeling 9, rk. 43, nr. 27

Hjemfaldsdato: 31-12-78

Monument

Bevaringskriterier: g

Bevaringsprioritet: P2

Indskrift:

Minister / I. F. Oiesen / * 17 . 10 . 1857 / + 4 . 9 . 1928

Roller

Oiesen, James Frederik, toldkommissær i Kina.

(Afdød, kendt person)

Litteraturhenvisning: Dansk Biografisk Leksikon, 3.
udg. (2 udg.)

Gravsted: Afdeling 9, rk. 43 , nr. 29

Indhegning:

Type: Tilhuggede sten

Hjemfaldsdato: 31-12-2002

Monument

Bevaringskriterier: g

Bevaringsprioritet: P2

Indskrift:

Sven Schultz / ingeniør, cand. polyt. / 22. 7. 1886 .
19. 5. 1932 / Karen M. Schultz / f. Berthelsen / 24. 5.
1886 . 12. 12. 1968

Roller

Schultz, Sven, ingeniør. (Afdød, kendt person)
Litteraturhenvisning: Dansk Biografisk Leksikon, 3.
udg. (2 udg.)

Gravsted: Afdeling 9, rk. 43 , nr. 32

Hjemfaldsdato: 31-12-70



Monument

Bevaringskriterier: f,g

Bevaringsprioritet: P1 M1

Indskrift:

Martinus . Nielsen / * / 23 - 1 1859. / 10 - 7 1928.

Roller

Nielsen, Martinus, skuespiller, teaterdirektør. (Afdød,
kendt person)
Litteraturhenvisning: Den Store Danske Encyklopædi

Nielsen, Kay Rasmus, tegner, dekorationsmaler.
(Kunstner, skaber)

Bemærkninger: Jfr. nekrolog over Oda Nielsen, hvor
sønnen Kay Nielsen nævnes som ophavsmand til
monumentet.

Monument

Bevaringskriterier: g

Bevaringsprioritet: P1

Indskrift:

Kgl. skuespillerinde / Oda Nielsen / født Larssen / * 7.
aug. 1851 + 12. sept. 1936 / Venner satte dette
minde

Roller

Nielsen, Oda Laurenze Helmine, skuespiller. (Afdød,
kendt person)

Litteraturhenvisning: Den Store Danske Encyklopædi

Scheller, stenhugger. (Kunstner/håndværker, udøver)

Venner, (donator)

Samlet bedømmelse

Afdeling 10 blev i årene 1902-05 etableret som en blanding af 1. og 2. klasse familiegrave. Række 11 strækker sig i lighed med række 25 på afdeling 6 og række 43 på afdeling 9 som en øst-vest gående række med store eksklusive 1. klasse familiegravsteder. Gravstederne, som veksler mellem ca. 10 og 84 kvadratmeter med brugsret til det halve areal, blev taget i brug i 1923. Det udviklede sig til at blive et friluftspantheon, hvor det ene kunstneriske gravminde efter det andet blev rejst over personer, der ragede op over mængden i deres samtid.

Det er umuligt at komme ind på alle bemærkelsesværdige mindesmærker på række 11, men en afkortet liste kunne starte med 10-11-1a og 1b. Her er brødrene Edgar og Roger Henriksen begravet under hver sin liggesten med relieffer, der refererer til deres virke indenfor musikken. Edgar Henriksens gravsted har været hjemfaldent i mange år og stenen var derfor dækket under et tykt lag efue. I forbindelse med registreringsarbejdet er den blevet fremdraget og kommer nu til sin ret. På 10-11-26 er bryggeridirektør Vagn Carl Jacobsen og hustruen Xenia begravet under en sten designet i et samarbejde mellem arkitekterne Kaare Klint og Gunnar Biilmann Petersen. Over karantænelæge Abraham Clod-Hansens grav på 10-11-33 rejser sig en klassisk stele med et portrætrelief udført af billedhuggeren Aksel Hansen. På nabogravstedet er forfatter Emil Rasmussen begravet under et gravrelief repræsenterende en kvinde, der lægger en krans, udført af billedhugger Axel Rikard Poulsen. Gennem registreringsarbejdet er arkitekten bag grosserer Otto Madsens klassisk-inspirerede gravminde på 10-11-38 blevet identificeret som Alfred Cock-Clausen takket være en række tegninger på Kunstakademiet, Samlingen af Arkitekturtegninger. Tegningerne omfatter også gravstedets anlæg med hæk og beplantning. Det anbefales, at gravstedet reetableres i overensstemmelse med den oprindelige plan.

Det er dog ikke kun på række 11, vi finder kunstnerisk interessante gravminder eller monumenter rejst over fortjenstfulde eller kendte personer. Agnes Friis Schmitto, som Poul Henningsen forevigede i revyvisen 'Ølhunden glammer', var en folkekær forkæmper for dyrenes beskyttelse. Edvard Eriksens stele over forældrene og den anonyme stele over forfatterinden Emmy Drachmann og hendes mand, redaktør Povl Drachmann, påkalder sig opmærksomhed som originale, men lavmælte værker. Undersøgelser foretaget i forbindelse med registreringen har medført identifikation af kunstneren bag gravrelieffet uden indskrift på 10-12-31. Det er et værk af billedhugger Hans Peter Syberg.

Flere gravminder trænger til afrensning af lichener for at hindre frostskaader. Det gælder især de nævnte værker af Edvard Eriksen og Axel Rikard Poulsen (10-18-16 og 10-11-34).

Gravsted: Afdeling 10, rk. 1 , nr. 27

Indhegning:
Type: Borner

Hjemfaldsdato: 31-12-2001

Monument

Bevaringskriterier: f
Bevaringsprioritet: M2

Indskrift:

Valborg Nathalie / Leskov f. Danielsen / * 23 - 8
1899, + 4 - 11 1926. / Niels Christian Jensen / * 25 -
9 1867, + 18 - 3 1949. / Alma Jensen / Mindet
bevares.

Roller

Kunst og metalindustri, W. Ulbrich, (Bronzestøberi)

VA, (Kunstner, skaber)

Bemærkninger: Jfr. signatur på bronzerelief.

Gravsted: Afdeling 10, rk. 2 , nr. 44

Indhegning:
Type: Andet

Bemærkninger: Trådgitter i venstre side med vedbend. Diverse buske.

Hjemfaldsdato: 31-12-90

Monument

Bevaringskriterier: c,e
Bevaringsprioritet: M3

Indskrift:

Her hviler Anna Marie Smith / født Johansen / Dit liv var en kamp / for dem som led nød, / og vi som tilbage blev / beder Gud lønne dig efter / din død. / f. 21. 4. 1846 d. 1. 7. 1922.

Gravsted: Afdeling 10, rk. 3 , nr. 8

Hjemfaldsdato: 31-12-73



Monument

Bevaringskriterier: g
Bevaringsprioritet: P3

Indskrift:

Dyrevennen / Agnes Friis Schmitto / Formand for "Svalen" / 1924 - 1949 / Rejst af dyrevenner

Roller

Schmitto, Agnes Friis, dyreværnsforeningsformand. (Afdød, kendt person)
Litteraturhenviisning: Dansk Kvindebiografisk Leksikon

Dyrevenner, (donator)

Gravsted: Afdeling 10, rk. 3 , nr. 45

Indhegning:
Type: Hæk, bøg

Hjemfaldsdato: 31-12-2002

Monument

Bevaringskriterier: b
Bevaringsprioritet: M4

Indskrift:

Apoteker / Johannes Irgens
[venstre side]: 8. 4. 1858 - 20. 4. 1925
[højre side]: 10. 8. 1870 - [?] 1952

Gravsted: Afdeling 10, rk. 4, nr. 27

Indhegning:

Type: Hæk

Bevaringskriterier: b

Bevaringsprioritet: M4

Bemærkninger: Indgangsparti med berner og bronzelåge med monogram "CAS".

Hjemfaldsdato: 31-12-2038

Antal øvrige monumenter på gravstedet: To liggesten samt to små blokke.



Monument

Bevaringskriterier: e,f,g

Bevaringsprioritet: P2 M2

Indskrift:

Kaptajn / Michael Gjørup / * . 3 . april . 1830 . / + . 23 . marts . 1915 . / . stiftede . i . 1879 . Selskabet . / De . danske . Forsvarsbrødre . / . i . København . / . som . i . taknemmelighed . / . rejste . ham . dette . minde .

Roller

Gjørup, Michael, kaptajn, forfatter. (Afdød, kendt person)

Litteraturhenviing: Dansk Biografisk Leksikon, 3. udg. (2 udg.)

De danske forsvarsbrødre i København, (donator)

MJ, (Kunstner, skaber)

Bemærkninger: Jfr. signatur på portrætrelief i bronze.

Gravsted: Afdeling 10, rk. 5, nr. 32

Indhegning:

Type: Tilhuggede sten

Hjemfaldsdato: 31-12-2011



Monument

Bevaringskriterier: g

Bevaringsprioritet: P2

Indskrift:

Antikvarboghandler / Povl Skadhauge / * 4. 11. 1898 i København / + 21. 12. 1987 i København / og hustru / Maren Skadhauge / f. Wind / * 2. 10. 1906 i Haderslev / + 20. 12. 1990 i Hundige

Roller

Skadhauge, Povl, antikvarboghandler. (Afdød, kendt person)

Litteraturhenvi­sing: Dansk Biografisk Leksikon, 3. udg. (2 udg.)

Monument

Bevaringskriterier: g

Bevaringsprioritet: P2

Indskrift:

Antikvarboghandler / Lauritz Poulsen Skadhauge / * 17. 9. 1861 i Sønderhaa / + 21. 11. 1937 i København / og hustru / Marie Jakobine f. Hansen / * 15. 10. 1874 i Lyng­erup / + 29. 11. 1954 i København / fuldmægtig / Karla Skadhauge / * 12. 6. 1903 i København / + 23. 8. 1964 i København

Roller

Skadhauge, Laurids Poulsen, antikvarboghandler. (Afdød, kendt person)

Litteraturhenvi­sing: Dansk Biografisk Leksikon, 3. udg. (2 udg.)

Gravsted: Afdeling 10, rk. 6, nr. 23

Indhegning:

Type: Natursten

Hjemfaldsdato: 31-12-2001

Monument

Bevaringskriterier: c

Bevaringsprioritet: M3

Indskrift:

Fred / Graves Gravesen / * 13. 6. 1902 / + 19. 10. 1952 / Ellen Gravesen / * 27. 9. 1904 / + 24. 11. 1981

Gravsted: Afdeling 10, rk. 6 , nr. 45

Indhegning:

Type: Gravlåge og hæk

Bevaringskriterier: c

Bevaringsprioritet: M4

Bemærkninger: Gravlåge (bronze) med monogram "HJ"

Hjemfaldsdato: 31-12-2023

Monument

Bevaringskriterier: e

Bevaringsprioritet: M4

Indskrift:

Hans Jensen / og hustru / familiegravsted. / Herren gav, Herren tog, / Herrens navn være lovet. [Job. 1,21] / Ammen i Jesu navn. / Købt til aar 2023.

Roller

Kunst og metalindustri, W. Ulbrich, (Bronzestøberi)
Bemærkninger: Stempel på låge

Gravsted: Afdeling 10, rk. 6 , nr. 47

Indhegning:

Type: Gravlåge og hæk

Bevaringskriterier: b

Bevaringsprioritet: M4

Bemærkninger: Bronzelåge med monogrammet EJ i laurbærkrans med bånd.

Hjemfaldsdato: 31-12-2005

Antal øvrige monumenter på gravstedet: 2

Monument

Bevaringskriterier: b

Bevaringsprioritet: M4

Indskrift:

Malermester / Emil Jensens / familie-gravsted.

Roller

Aug. E. Jensen, Broncestøber, København, (Bronzestøberi)
Bemærkninger: Stempel på låge

Gravsted: Afdeling 10, rk. 8 , nr. 5

Hjemfaldsdato: 31-12-92



Monument

Bevaringskriterier: c,e

Bevaringsprioritet: M2

Indskrift:

Ingeniør . / Mikael . M . Vendsyssel . / 9 . 9 . 1890 - 12 . 1 . 1920 . / Trofast . retskaffen . / arbejdsom . var . han . / i . levende . live .

Gravsted: Afdeling 10, rk. 8 , nr. 12a

Indhegning:

Type: Borner med kæde

Hjemfaldsdato: 31-12-2100

Antal øvrige monumenter på gravstedet: 1



Monument

Bevaringskriterier: g

Bevaringsprioritet: P2

Indskrift:

Sophie Franciska / Vendsyssel f. Hansemann / * 29 marts 1859, / + 8 marts 1922. / konsul / Kristian Mikkelsen / Vendsyssel / * Lønstrup 29 mai 1855, / + Bruxelles 24 jan 1932.

Roller

Vendsyssel, Kristian Mikkelsen, fiskeeksportør.

(Afdød, kendt person)

Litteraturhenviing: Dansk Biografisk Leksikon, 3. udg. (2 udg.)

Gravsted: Afdeling 10, rk. 8 , nr. 35

Indhegning:

Type: Hæk, taks

Hjemfaldsdato: 31-12-2000

Antal øvrige monumenter på gravstedet: 2 natursten

Monument

Bevaringskriterier: g

Bevaringsprioritet: P2

Indskrift:

Direktør / Adolph M. Vendsyssel / 31. 8. 1886 - 9. 3. 1962

Roller

Vendsyssel, Adolph Kristian Mikkelsen, direktør.

(Afdød, kendt person)

Litteraturhenviing: Dansk Biografisk Leksikon, 3. udg. (2 udg.)

Gravsted: Afdeling 10, rk. 9, nr. 24

Indhegning:

Type: Hæk, thuja

Hjemfaldsdato: 31-12-2014

Antal øvrige monumenter på gravstedet: 3 tavler

Monument

Bevaringskriterier: e

Bevaringsprioritet: M4

Indskrift:

Vor kære / Mand og Fader / Hans Kristoffer Hansen / * 6 September 1858 / + 23 Marts 1925 / og vor kære Moder / Marie Kirstine Hansen / * 25 Oktober 1867 / + 29 Oktober 1942 / Henry Hansen * 6 Maj 1906 + 24 September 1994 / Ingen kender Dagen / før Solen gaar ned.

Roller

Ingemann, Bernhard Severin, forfatter.

(Digter/forfatter (af citater på gravmindet.))

Bemærkninger: Citatet er fra salme 723, v.1 i Den danske Salmebog.

Gravsted: Afdeling 10, rk. 10, nr. 16

Indhegning:

Type: Hæk, buksbom

Hjemfaldsdato: 31-12-2002

Antal øvrige monumenter på gravstedet: 1 natursten, overskåren.

Monument

Bevaringskriterier: g

Bevaringsprioritet: P2

Indskrift:

Peter Heering / 1908 - 1987

Roller

Heering, Peter Frederik Suhm, grosserer, fabrikant. (Afdød, kendt person)

Litteraturhenvi­ning: Dansk Biografisk Leksikon, 3. udg. (2 udg.)

Gravsted: Afdeling 10, rk. 11, nr. 1A

Hjemfaldsdato: 31-12-79

Monument

Bevaringskriterier: f,g

Bevaringsprioritet: P2 M2

Indskrift:

Organist, komponist / Edgar Henrichsen / 19:1:1879 24:8:1955 / Elisa Henrichsen / 13:1:1883 10:1:1959

Roller

Henrichsen, Edgar, organist. (Afdød, kendt person)

Litteraturhenvi­ning: Dansk Biografisk Leksikon, 3. udg. (2 udg.)

Gravsted: Afdeling 10, rk. 11 , nr. 1B

Hjemfaldsdato: 31-12-2005



Monument

Bevaringskriterier: e,f,g
Bevaringsprioritet: P2 M2

Indskrift:

Komponisten / Roger Hennrichsen / 12 : 2 : 1876 12 :
1 : 1926 / og hustru / Hilleborg f. Ipsen Arup / 28 : 11 :
1877 8 : 3 : 1965 / Musikpædagogisk : forening /
studentersangforeningen / og : elever : satte : dette :
minde

Roller

Hennrichsen, Roger, komponist. (Afdød, kendt person)
Litteraturhenvisning: Dansk Biografisk Leksikon, 3.
udg. (2 udg.)

Schannong Monument-Atelier, København Ø,
(Kunstner/håndværker, udøver)

Musikpædagogisk forening, studentersangforeningen
og elever, (donator)

Gravsted: Afdeling 10, rk. 11 , nr. 6

Indhegning:
Type: Træer

Hjemfaldsdato: 31-12-2001

Antal øvrige monumenter på gravstedet: 3

Monument

Bevaringskriterier: g
Bevaringsprioritet: P2

Indskrift:

Kommandør / C. L. With-Seidelin / 27. oktober 1850 /
/ 18. juli 1924 / Elisabeth With-Seidelin / født Brinck-
Seidelin / 28. april 1852 / 11. juni 1926

Roller

With-Seidelin, C. L., søofficer. (Afdød, kendt person)
Litteraturhenvisning: Dansk Biografisk Leksikon, 3.
udg. (2 udg.)

Gravsted: Afdeling 10, rk. 11 , nr. 12

Hjemfaldsdato: 31-12-91

Monument

Bevaringskriterier: g
Bevaringsprioritet: P1

Indskrift:

Dr : Med : / Vilhelm Ellermann / Professor / ved /
Københavns / Universitet / 28 . 12 . 1871 24 . 9 .
1924 / og hustru / Agnes Ellermann / 27 . 6 . 1875
20 . 3 . 1963 / Mogens Ellermann / overlæge Dr :
Med : / 21 . 2 . 1904 2 . 8 . 1977 / og hustru / Sigrid
Ellermann / 5 . 12 . 1895 6 . 4 . 1981

Roller

Ellermann, Vilhelm, læge, retsmediciner. (Afdød, kendt person)

Litteraturhenviing: Den Store Danske Encyklopædi

Ellermann. Mogens E, overlæge. (Afdød, kendt person)

Litteraturhenviing: Dansk Biografisk Leksikon, 3. udg. (2 udg.)

Gravsted: Afdeling 10, rk. 11 , nr. 13

Indhegning:
Type: Træer

Hjemfaldsdato: 31-12-2009



Monument

Bevaringskriterier: e,f,g
Bevaringsprioritet: P4 M2

Indskrift:

Overlæge / Erik Christensen / 19 . 10 . 1872 26 . 5 .
1924 / Ellen Christensen / 11 . 2 . 1882 24 . 9 . 1963 /
Ole Erik / Christensen . / dr. med . / 16 . 8 . 1911 14 .
8 . 1989

[sokkel]: Rejst af venner og patienter i
taknemmelighed

Roller

Christensen, Erik, overlæge. (Afdød, kendt person)
Litteraturhenviing: Kraks Blå Bog

Martin-Hansen, Carl, billedhugger. (Kunstner, skaber)
Bemærkninger: Jfr. signatur på portrætrelief i bronze.

Venner og patienter, (donator)

Gravsted: Afdeling 10, rk. 11 , nr. 21

Indhegning:
Type: Træer

Bemærkninger: Træerne er taks.

Hjemfaldsdato: 31-12-2001

Antal øvrige monumenter på gravstedet: 2 liggesten



Monument

Bevaringskriterier: c,f,g
Bevaringsprioritet: P4 M2

Indskrift:

Minde over vore kære forældre / auktionsholder / Lauritz Christensen / 22/6 1858 - 29/1 1925. / Line Christine Christensen / født Kludt / 17/7 1871 - 24/10 1924.

[venstre fløj]: Vor kære hustru og mor / Else Jørgensen / født Christensen / 22/6 1912 - 29/3 1949
[højre fløj]: Oda Christensen f. Nielsen / 5/10 1904 - 4/8 1968 / Guds fred

Roller

Christensen, Lauritz, auktionsholder. (Afdød, kendt person)

Litteraturhenvi­sing: Andet

Bemærkninger: Hans auktionshus blev grundlagt 1885 og eksisterer stadigvæk med adresse, Sørtorvet 1-3. København.

Gravsted: Afdeling 10, rk. 11 , nr. 24

Hjemfaldsdato: 31-12-2100

Monument

Bevaringskriterier: f,g
Bevaringsprioritet: P2 M2

Indskrift:

[Obelisk]: Petrus . Beyer / * 24 novbr. 1849 / + 4 novbr . 1924 / Ella Beyer / * 7 novbr . 1882 / + 16 maj . 1976 /

[Underdel]: Reist . af . Odd . Fellow-ordenen . i . Danmark

Roller

Beyer, Paul Herman Petrus, læge. (Afdød, kendt person)

Litteraturhenvi­sing: Dansk Biografisk Leksikon, 3. udg. (2 udg.)

Mandrup-Poulsen, Christian Emil, arkitekt. (Kunstner, skaber)

Bemærkninger: Weilbachs Kunstnerleksikon.

Odd Fellow-ordenen i Danmark, (donator)

Gravsted: Afdeling 10, rk. 11, nr. 26

Indhegning:

Type: Gitter, smedejern

Bevaringskriterier: c

Bevaringsprioritet: M2

Bemærkninger: Intet fundament, 4 x 4 fag, sortlakeret.

Hjemfaldsdato: 31-12-2100

Ønske om totalbevaring: Gravsten og gitter udgør helhed.

Monument

Bevaringskriterier: f,g

Bevaringsprioritet: P2 M1

Indskrift:

Brygger / Vagn Jacobsen / 1884 1931 / Xenia Jacobsen / 1885 1941

Roller

Jacobsen, Vagn Carl, bryggeridirektør. (Afdød, kendt person)

Litteraturhenvielse: Dansk Biografisk Leksikon, 3. udg. (2 udg.)

Jacobsen, Xenia Vagn, (Afdød, kendt person)

Litteraturhenvielse: Andet

Bemærkninger: Afdøde er biograferet i "Kendte danske Kvinder" under red. af Olga Eggers, Kbh., 1934.

Klint, Kaare Jensen, arkitekt. (Kunstner, skaber)

Biilmann Petersen, Gunnar, arkitekt, tegner. (Kunstner, skaber)

Forstudier:

Kunstakademiet, Samlingen af Arkitekturtegninger, plan og opstalt af stenen, samt plan og snit af gravstedet med beplantning af arkitekt Kaare Klint. På Kunstindustrimuseet, tegning til inskriptionen af arkitekt Gunnar Biilmann Petersen.



Gravsted: Afdeling 10, rk. 11 , nr. 33

Hjemfaldsdato: 31-12-88

Antal øvrige monumenter på gravstedet: 1 liggesten



Monument

Bevaringskriterier: f,g
Bevaringsprioritet: P2 M2

Indskrift:

Karantænelæge / Abr. Clod-Hansen / Idrættens / ven og støtte / Født 18 . 6 . 1857 / Død 10 . 6 . 1925 / Kraft . mod . snilde

[På fundament]: Reist af taknemmelige venner

Roller

Clod-Hansen, Abraham, karantænelæge. (Afdød, kendt person)

Litteraturhenvisning: Dansk Biografisk Leksikon, 3. udg. (2 udg.)

Hansen, Aksel, billedhugger. (Kunstner, skaber)

Bemærkninger: Portrætmedaljon i bronze signeret og dateret 'AH 1927'.

L Rasmussen, København, bronzestøberi. (Bronzestøberi)

Venner, (donator)

Gravsted: Afdeling 10, rk. 11 , nr. 34

Indhegning:
Type: Træer

Hjemfaldsdato: 31-12-2001

Registrators bemærkninger:
Stenen bør afrensnes for lichener for at hindre frostskaader.



Monument

Bevaringskriterier: f,g
Bevaringsprioritet: P2 M1

Indskrift:

Lilli Rasmussen / født Høyer / 22 - VIII - 1872 18 - V - 1925 / Emil Rasmussen / forfatter dr. phil / 19 - VI - 1873 30 - V - 1956

Roller

Rasmussen, Emil, forfatter. (Afdød, kendt person)

Litteraturhenvisning: Dansk Biografisk Leksikon, 3. udg. (2 udg.)

Poulsen, Axel Rikard, billedhugger. (Kunstner, skaber)

Bemærkninger: Magasinet. Politiken søndag 11/7 1926.

Gravsted: Afdeling 10, rk. 11, nr. 37

Hjemfaldsdato: 31-12-93

Monument

Bevaringskriterier: g
Bevaringsprioritet: P2

Indskrift:

?ary Nørgaard / født Logan / 27 maj 1860 - 25 juni 1928 / Etatsraad / F?. Nørgaard / 4 aug. 1861 - 24 febr. 1937

Roller

Nørgaard, Frederik, bankdirektør. (Afdød, kendt person)
Litteraturhenvisning: Dansk Biografisk Leksikon, 3. udg. (2 udg.)

Gravsted: Afdeling 10, rk. 11, nr. 38

Indhegning:
Type: Træer

Hjemfaldsdato: 31-12-2025

Ønske om totalbevaring: Gravsted og monument udgør en helhed.

Monument

Bevaringskriterier: f,g
Bevaringsprioritet: P4 M1

Indskrift:

Grosserer / Otto Madsen / * 24 aug. 1869 / + 23 maj 1925 / Maggie Madsen / f. Olesen / * 16 juni 1883 / + 23 juli 1965
[højre side]: Henrik Otto Madsen / * 23 + 24 marts 1954

Roller

Madsen, Otto, grosserer. (Afdød, kendt person)
Litteraturhenvisning: Kraks Blå Bog
Cock-Clausen, Alfred, arkitekt. (Kunstner, skaber)

Forstudier:

Kunstakademiet, Samlingen af Arkitekturtegninger, der er tegninger af gravstedet og gravmindet.



Gravsted: Afdeling 10, rk. 11 , nr. 39

Hjemfaldsdato: 31-12-2007

Monument

Bevaringskriterier: g
Bevaringsprioritet: P1

Indskrift:

Maria Pedersen / f. Lihme / 1871 - 1930 / P. O. Pedersen / 19-6-1874 30-8-1941

Roller

Pedersen, P. O., elektrotekniker, fysiker. (Afdød, kendt person)
Litteraturhenvisning: Den Store Danske Encyklopædi

Gravsted: Afdeling 10, rk. 12 , nr. 26

Indhegning:
Type: Hæk, thuja

Bemærkninger: Også indgangsborner (samme materiale som monumentet) med bronzekæde.

Hjemfaldsdato: 31-12-2009

Antal øvrige monumenter på gravstedet: 2

Monument

Bevaringskriterier: b
Bevaringsprioritet: M4

Indskrift:

Her under hviler / min kære hustru / vor gode moder / Ellen Nielsen / * 2. 10. 1879 + 25. 7. 1944 / og vor kære fader / Julius Nielsen / * 4. 4. 1881 + 21. 11. 1954 / Tak for gode minder

Gravsted: Afdeling 10, rk. 12 , nr. 31

Indhegning:
Type: Hæk

Hjemfaldsdato: 31-12-2000



Monument

Bevaringskriterier: f
Bevaringsprioritet: M1

Indskrift:

Monumentet bærer ingen indskrift.

Roller

Syberg, Hans Peter, billedhugger. (Kunstner, skaber)
Bemærkninger: Gravmindets skaber er oplyst af familie til Hans Syberg.

Gravsted: Afdeling 10, rk. 13, nr. 1a

Indhegning:

Type: Hæk, buksbom

Bemærkninger: Baghæk dog taks.

Hjemfaldsdato: 31-12-2005

Antal øvrige monumenter på gravstedet: 1 tavle

Monument

Bevaringskriterier: b

Bevaringsprioritet: M4

Indskrift:

Peder / Lindskov Pedersen / 1863 - 1905 / Emilie

Lindskov / 1865 - 1945

Gravsted: Afdeling 10, rk. 13, nr. 16

Indhegning:

Type: Hæk, thuja

Hjemfaldsdato: 31-12-2001

Antal øvrige monumenter på gravstedet: 1 liggesten

Monument

Bevaringskriterier: f,g

Bevaringsprioritet: P1 M2

Indskrift:

Valborg Nissen / f. Culmsee / 23 oktbr. 1854 / 12
decbr. 1913 / Emmy Drachmann / f. Culmsee / 23
oktbr. 1854 / 20 jan. 1928 / Povl Drachmann / 30 juni
1887 / 25 septbr. 1941 / Aase Drachmann / f. Borring
Petersen / 28 marts 1901 / 31 oktbr. 1964

Roller

Drachmann, Emmy, forfatter. (Afdød, kendt person)
Litteraturhenvisning: Den Store Danske Encyklopædi

Drachmann, Povl, redaktør, forfatter. (Afdød, kendt
person)
Litteraturhenvisning: Dansk Biografisk Leksikon, 3.
udg. (2 udg.)

Drachmann, Jens, maler. (Afdød, kendt person)
Litteraturhenvisning: Weilbach, 4. udg. (3. udg.)
Bemærkninger: Afdøde er ikke nævnt på
monumentet.



Gravsted: Afdeling 10, rk. 14, nr. 11

Hjemfaldsdato: 31-12-2006

Monument

Bevaringskriterier: g
Bevaringsprioritet: P3

Indskrift:

Kai Nørregaard / 1864 - 1926 / Ann[?] Nørregaard / 1868 - [?] / Mogens Kai / Nørregaard / 1898 - 1986

Roller

Nørregaard, Mogens Kai, maler. (Afdød, kendt person)

Litteraturhenvisning: Weilbach, 4. udg. (3. udg.)

Nørregaard, Kai, sporvejsdirektør. (Afdød, kendt person)

Litteraturhenvisning: Kraks Blå Bog

Gravsted: Afdeling 10, rk. 14, nr. 18

Indhegning:

Type: Natursten

Hjemfaldsdato: 31-12-2002

Antal øvrige monumenter på gravstedet: 2 natursten

Monument

Bevaringskriterier: g
Bevaringsprioritet: P2

Indskrift:

Jytte Vinding / * 20 . 4 1918 + 11 . 1 1935 / Povl Vinding / * 5 . 4 1886 + 28 . 8 1960 / Flemming Vinding / * 1 . 5 1922 + 11 . 5 1977

Roller

Vinding, Povl, brandchef, ingeniør, forfatter. (Afdød, kendt person)

Litteraturhenvisning: Dansk Biografisk Leksikon, 3. udg. (2 udg.)

Gravsted: Afdeling 10, rk. 15, nr. 23

Indhegning:

Type: Hæk, bøg

Bemærkninger: Langs forkant dog tilhuggede sten.

Hjemfaldsdato: 31-12-2005

Monument

Bevaringskriterier: b
Bevaringsprioritet: M4

Indskrift:

Einar Wange / Rejst af venner

Roller

Venner, (donator)

Gravsted: Afdeling 10, rk. 16 , nr. 40

Hjemfaldsdato: 31-12-2011

Monument

Bevaringskriterier: g
Bevaringsprioritet: P4

Indskrift:

Missionshistorikeren / Henry Christoffersen /
Sognepræst i Gimlinge / * 26 - 1 1901 + 21 - 5 1937.
/ Ragnhild Christoffersen / f.Klink / * 30 - 9 1905 +
2 - 7 1971 / med tak / fra Gimlinge menighed

Roller

Christoffersen, Henry, missionshistoriker,
sognepræst. (Afdød, kendt person)

Litteraturhenvi­sing: Andet

Bemærkninger: Afdøde er omtalt i Paul Nedergaard:
Dansk Præste- og Sognehistorie 1849-1949, bind II.

Gravsted: Afdeling 10, rk. 17 , nr. 26

Indhegning:
Type: Hæk, taks

Hjemfaldsdato: 31-12-2016

Antal øvrige monumenter på gravstedet: 1 natursten



Monument

Bevaringskriterier: c,g
Bevaringsprioritet: P2 M2

Indskrift:

Helena . Bruun / * 1875 + 1905 / underarkivar / Henry
. Bruun / * 1873 + 1918 / Jane . Bruun . / * 1864 +
1940 / sognepræst / Johs . Bruun . / * 1871 + 1939

Roller

Bruun, Henry Peter Gundelach Karmark, cand. mag. i
historie og fransk. (Afdød, kendt person)

Litteraturhenvi­sing: Dansk Biografisk Leksikon, 3.
udg. (2 udg.)

Monument

Bevaringskriterier: g
Bevaringsprioritet: P2

Indskrift:

Overarkivar dr. phil. / Henry Bruun / 17 . 12 . 1903 - 1
. 9 . 1970 / Elisabeth Bruun / f. Geismar / 18 . 9 .
1902 - 10 . 12 . 1979

Roller

Bruun, Henry, historiker. (Afdød, kendt person)

Litteraturhenvi­sing: Dansk Biografisk Leksikon, 3.
udg. (2 udg.)

Gravsted: Afdeling 10, rk. 18 , nr. 16

Hjemfaldsdato: 31-12-2002

Ifølge konservator Susanne Trudsø trænger stenen til afrensning.

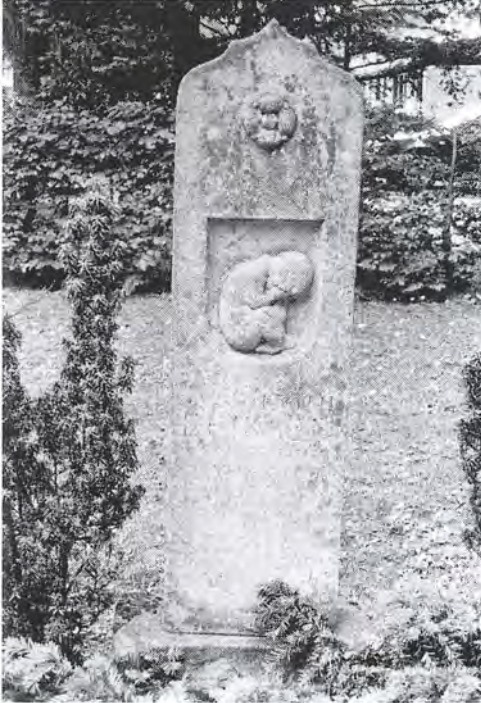

Monument

Bevaringskriterier: f
Bevaringsprioritet: M1

Indskrift:

Svanfridur / Eriksen / født Magnusson / 1854 . 1927 .
/ og / August / Eriksen / 1850 . 1934

Roller

Eriksen, Edvard, billedhugger. (Kunstner, skaber)
Bemærkninger: Egon Eriksen: Edvard Eriksen og
den Lille Havfrue. Skippershoved 1998, s. 81.
(Gravmindet er rejst over Edvard Eriksens forældre).

Gravsted: Afdeling 10, rk. 18 , nr. 18

Indhegning:
Type: Hæk, taks

Hjemfaldsdato: 31-12-2001

Monument

Bevaringskriterier: g
Bevaringsprioritet: P3

Indskrift:

Dorthea Schmidt / fra / Alemeda Californien / + 3. 12.
1905 / Alma Dysted / * 25. 3. 1901 / + 28. 4. 1981

Roller

Dysted, Alma, maler. (Afdød, kendt person)
Litteraturhenviisning: Weilbach, 4. udg. (3. udg.)

Samlet bedømmelse

Afdelingen blev taget i brug 1908-09 som 2. klasse familiegravsteder. Mange gravsteder blev dog fra og med begyndelsen af 1930'erne omdannet til 1. klasse familiegravsteder.

Gravsted: Afdeling 11, rk. 3, nr. 18

Indhegning:
Type: Hæk

Bemærkninger: Desuden to borner med kæde forrest.

Hjemfaldsdato: 31-12-2004

Monument

Bevaringskriterier: c
Bevaringsprioritet: M3

Indskrift:

Karen Møller / * 26. 2. 1894 / + 9. 8. 1967 / Emin
Møller / * 9. 12. 1892 / + 23. 2. 1969

Gravsted: Afdeling 11, rk. 5, nr. 1

Hjemfaldsdato: 31-12-70

Antal øvrige monumenter på gravstedet: 1 liggesten

Monument

Bevaringskriterier: b,c
Bevaringsprioritet: M3

Indskrift:

Fredrik Berg. / * 17 . 3 1829. + 14 . 11 1902. / Emilie
Berg f. Licht / * 17 . 7 1838. + 13 . 2 1921. / Fredrik
Berg. / * 6 . 3 1861 + 14 . 7 1883.



Monument

Bevaringskriterier: g
Bevaringsprioritet: P2

Indskrift:

Direktør / Axel Berg / 1864 - 1935

Roller

Berg, Axel, direktør. (Afdød, kendt person)
Litteraturhenviing: Dansk Biografisk Leksikon, 3.
udg. (2 udg.)

Gravsted: Afdeling 11, rk. 6 , nr. 6

Indhegning:

Type: Hæk, buksbom

Hjemfaldsdato: 31-12-2068

Monument

Bevaringskriterier: g

Bevaringsprioritet: P2

Indskrift:

Præstehistorikeren / sognepræst / Paul Nedergaard / Sct. Matthæus Kirke / * 23. 6. 1895 + 25. 1. 1970 / Yrsa Nedergaard / født Matzen Bjørn / * 6. 8. 1900 + 27. 7. 1988 / Herren er min hyrde, / mig skal intet fattes [Salmernes Bog 23, 1]

Roller

Nedergaard, Paul Theodor, præst. (Afdød, kendt person)

Litteraturhenvisning: Dansk Biografisk Leksikon, 3. udg. (2 udg.)

Gravsted: Afdeling 11, rk. 8 , nr. 22

Hjemfaldsdato: 31-12-88

Monument

Bevaringskriterier: b,c,e

Bevaringsprioritet: M4

Indskrift:

Vor kære lille mor / Magna Nerlung / f. Juul / * 7-2-1897 + 15-1-1944 / min søster / Grethe / Magna Nerlung / * 11-11-1919 + 11-12-1948 / Jeg holder så meget af dig, / at ingen kan erstatte dig.

Gravsted: Afdeling 11, rk. 9 , nr. 16

Indhegning:

Type: Børner med kæde

Bevaringskriterier: c

Bevaringsprioritet: M3

Bemærkninger: Kun indgangsbørner (samme materiale som monumentet). Thujahæk på siderne og baghæk, taks.

Hjemfaldsdato: 31-12-94

Monument

Bevaringskriterier: b,c

Bevaringsprioritet: M3

Indskrift:

Her hviler / vor kære trofaste / hustru og moder / Johanne Marie / Rasmussen f. Jensen / * 8 septbr. 1852 / + 28 oktbr. 1919. / og vor kære fader / Carl Christian L. / Rasmussen / * 18 april 1858 / + 3 marts 1939

Antal øvrige monumenter på gravstedet: 1 himmelport

Gravsted: Afdeling 11, rk. 10 , nr. 4

Hjemfaldsdato: 31-12-2018

Antal øvrige monumenter på gravstedet: 2

Monument

Bevaringskriterier: b,c,e

Bevaringsprioritet: M4

Indskrift:

Vor kære elskede mor / Rachel Thomsen / * 26 . 2 . 1873 . + 9 . 11 . 1945 / Marie 1910 - 1971 / Herren er min hyrde / mig fattes intet [Sl. 23,7] / Tak

Gravsted: Afdeling 11, rk. 11 , nr. 1

Indhegning:

Type: Gitter, støbejern

Bevaringskriterier: b

Bevaringsprioritet: M4

Bemærkninger: Støbejernsfundament, 2 x 2 fag (foran 2 fag og låge), kogler og pilespidser, sortlakeret, ulæseligt fabriksskilt.

Hjemfaldsdato: 31-12-2004

Monument

Bevaringskriterier: b

Bevaringsprioritet: M4

Indskrift:

Juveler / Carl Flyges / Familiegravsted



Gravsted: Afdeling 11, rk. 13 , nr. 9

Indhegning:

Type: Hæk, thuja

Hjemfaldsdato: 31-12-2004

Monument

Bevaringskriterier: g

Bevaringsprioritet: P3

Indskrift:

Vor kære hustru og mor / Magda Brener / * 9 . 2 . 1887 + 15 . 2 . 1949 / Vor kære mand og far / maleren / Arthur Brener / * 18 . 1 . 1886 + 14 . 12 . 1959

Roller

Brener, Arthur Carl, maler. (Afdød, kendt person)
Litteraturhenvi-
sing: Weilbach, 4. udg. (3. udg.)

Gravsted: Afdeling 11, rk. 13, nr. 18

Indhegning:

Type: Hæk, buksbom

Hjemfaldsdato: 31-12-2001

Antal øvrige monumenter på gravstedet: 1 liggesten

Monument

Bevaringskriterier: f

Bevaringsprioritet: M2

Indskrift:

Vor inderlig kære / mand og far / Hans Chr. Bierregaard / * 12 . 12 . 1864 . + 5 . 7 . 1932 / . / Min lille mor / Cathrine Bierregaard / f. Wiberg / * 6 . 4 . 1869 . + 15 . 10 . 1909 / . / Vor kære mor / Ellen Bierregaard / f. Heining / * 20 . 1 . 1881 . + 13 . 11 . 1951 / Velsignet være mindet

Roller

Wegener, Carl Theodor, billedhugger. (Kunstner, skaber)

Bemærkninger: Portrætrelief i bronze 'C Wegener'.

Gravsted: Afdeling 11, rk. 14, nr. 17

Indhegning:

Type: Hæk, buksbom

Hjemfaldsdato: 31-12-99

Antal øvrige monumenter på gravstedet: 1 natursten

Monument

Bevaringskriterier: g

Bevaringsprioritet: P2

Indskrift:

J. Bille Gram / Prof. v. Farm. Lærestalt / * 4 . 8 . 1857 + 27 . 11 . 1934 / Dorthea Gram / * 9 . 4 . 1862 + 19 . 7 . 1946

Roller

Gram, J. Bille, farmaceut. (Afdød, kendt person)

Litteraturhvisning: Dansk Biografisk Leksikon, 3. udg. (2 udg.)



Samlet bedømmelse

Afdelingen blev indlemmet i kirkegårdsdriften med 2. klasse familiegravsteder i 1909-10. Der er endnu bevaret enkelte monumenter fra den tidligste tid, eksempelvis på 12-4-18 og 12-14-34. Efter 1934 blev mange gravsteder omdannet til 1. klasse-kategorien, fordi beliggenheden kunne siges at være særlig attraktiv. Som på resten af kirkegården gik man helt bort fra klasseinddelingen i løbet af 1980'erne.

Gravsted: Afdeling 12, rk. 4 , nr. 18

Hjemfaldsdato: 31-12-95

Monument

Bevaringskriterier: b,e
Bevaringsprioritet: M4

Indskrift:

Urtekræmmer / J. G. Nygaard / * 23 - 2 1881, + 19 - 2 1910

Gravsted: Afdeling 12, rk. 7 , nr. 1

Indhegning:
Type: Hæk, taks

Hjemfaldsdato: 31-12-2009

Antal øvrige monumenter på gravstedet: 1 sten

Monument

Bevaringskriterier: c
Bevaringsprioritet: M4

Indskrift:

Arnold Zuschlag / * 31.3. 1880 + 30.1. 1942 /
Elisabeth Zuschlag / * 8. 11. 1880 + 4. 5. 1946 /
Elisabeth G. Zuschlag / * 29. 6. 1914 + 7. 3. 1989 /
Preben A. L. Zuschlag / * 24. 3. 1917 + 21. 4. 1989

Roller

O. Storm Sørensen, (Bronzestøberi)

Gravsted: Afdeling 12, rk. 7 , nr. 6

Indhegning:
Type: Andet

Bemærkninger: Euonymuskant.

Hjemfaldsdato: 31-12-98

Monument

Bevaringskriterier: b
Bevaringsprioritet: M4

Indskrift:

Togfører / H. A. H. Kaster / * 8. 3. 1894 + 13. 8. 1953
/ J. J. Kaster / * 7. 3. 1894 + 25. 9. 1978

Gravsted: Afdeling 12, rk. 8 , nr. 13

Indhegning:
Type: Hæk, thuja
Hjemfaldsdato: 31-12-94

Monument
Bevaringskriterier: c,f
Bevaringsprioritet: M3

Indskrift:
Mine kære forældre / Jenny Svendsen / * 9 . 4 .
1877 + 25 . 9 . 1938 / Albert Svendsen / * 10 . 6 .
1876 + 9 . 7 . 1944

Roller
Lindhardt, Svend Villiam Peder, billedhugger.
(Kunstner, skaber)
Brødr. Grage / broncestøberi, (Bronzestøberi)

Gravsted: Afdeling 12, rk. 8 , nr. 27

Indhegning:
Type: Hæk, thuja
Hjemfaldsdato: 31-12-2100
Antal øvrige monumenter på gravstedet: 2 ligesten.

Monument
Bevaringskriterier: g
Bevaringsprioritet: P1

Indskrift:
Erik Eliasson / * 20 - 6 1924 + 5 - 5 1945 / Du faldt /
for Danmarks sag

Roller
Eliassen, Erik, skotøjsarbejder. (Afdød, kendt person)
Litteraturhenviisning: Faldne i Danmarks
Frihedskamp 1940 - 45

Gravsted: Afdeling 12, rk. 9 , nr. 3

Indhegning:
Type: Hæk, thuja
Hjemfaldsdato: 31-12-94

Monument
Bevaringskriterier: b,c
Bevaringsprioritet: M4

Indskrift:
[over tekstfelt] Fred
[tekstfelt] Helge / * 25 . 2 . 1920 + 28 . 3 . 1939 / Mor /
* 3 . 5 . 1883 + 1 . 5 . 1946 / Edle / * 17 . 8 . 1922 +
12 . 8 . 1950 / Far / * 13 . 11 . 1882 + 25 . 3 . 1955
[postament] Politiassistent / Hammerings
familiegravsted

Gravsted: Afdeling 12, rk. 9 , nr. 10

Indhegning:
Type: Hæk, thuja

Bemærkninger: Baghæk dog taks.

Hjemfaldsdato: 31-12-2037

Monument

Bevaringskriterier: b,c
Bevaringsprioritet: M4

Indskrift:

Minde over / min kære Moder / Elisabeth Nielsen / * 17-4 1862 / + 3-4 1936 / Rigmor Nielsen / * 14-11 1893 / + 10-3 1941 / Hvil i Fred

Gravsted: Afdeling 12, rk. 10 , nr. 24

Hjemfaldsdato: 31-12-90

Monument

Bevaringskriterier: b
Bevaringsprioritet: M4

Indskrift:

Sofus Johansens / familiegravsted

Gravsted: Afdeling 12, rk. 14 , nr. 34

Indhegning:
Type: Natursten

Hjemfaldsdato: 31-12-2002

Monument

Bevaringskriterier: c
Bevaringsprioritet: M4

Indskrift:

Kai Sjørup / * 11 . 1 . 1890 - + 15 . 10 . 1910 / Viggo Sjørup / * 28 . 8 . 1893 - + 31 . 3 . 1898 / Søren Peter Sjørup / * 7 . 2 . 1861 - + 19 . 12 . 1943 / Kirstine Sjørup / * 9 . 1 . 1867 - + 15 . 3 . 1952



Gravsted: Afdeling 12, rk. 15 , nr. 4

Indhegning:

Type: Hæk, buksbom

Hjemfaldsdato: 31-12-2100

Monument

Bevaringskriterier: g

Bevaringsprioritet: P1

Indskrift:

Henning Petersen / * 4 . 4 . 1922 + 5 . 5 . 1945 / Du
faldt for Danmarks frihed / 1881 Mor 1954 / 1880 Far
1959 / 1912 Ellinor 1989

Roller

Petersen, Henning, sekretær. (Afdød, kendt person)

Litteraturhenviisning: Faldne i Danmarks

Frihedskamp 1940 - 45

Samlet bedømmelse

Afdelingen blev taget i brug 1905-1911. Gravstederne var oprindeligt liniegrave for voksne, men efterhånden som lejemålene udløb, blev de omdannet til familiegravsteder af 2. takstklasse. Området hørte altså ikke til de mest prestigøse. Derfor vakte det en del forargelse, da digteren Sophus Michaëlis i 1932 blev begravet på et af liniegravstederne (13-34-20). Der var tale om at flytte liget til en mere hæderfuld plet, men i samråd med borgmester Kaper blev man i stedet enige om at lægge ekstra jord til gravstedet, så 'mindesmærket kunne tage sig stateligt ud', som digterens ven, maleren Gudmund Hentze, skrev i et brev til billedhuggeren Rudolf Tegner. Gudmund Hentze, som var Tegnens ven, havde påtaget sig opgaven at indsamle midler til et mindesmærke. I samme brev opfordrede han derfor Tegner til at skænke sin buste af Sophus Michaëlis til mindesmærket.

Blandt de øvrige kendte afdøde finder vi forfatteren Victoria Benedictsson, som skrev under pseudonymet Ernst Ahlgren (13-28-11). På afdelingen finder man også et af kirkegårdens få eksempler på nyere gravkunst, Kirsten Annette Christensens keramiske relief, rejst over moderen (13-4-31). Gravmindet blev skabt i forlængelse af kunstnerens hovedværk, serien "Min mor og mig" fra 1970'erne, som blev til under indtryk af moderens sygdom.

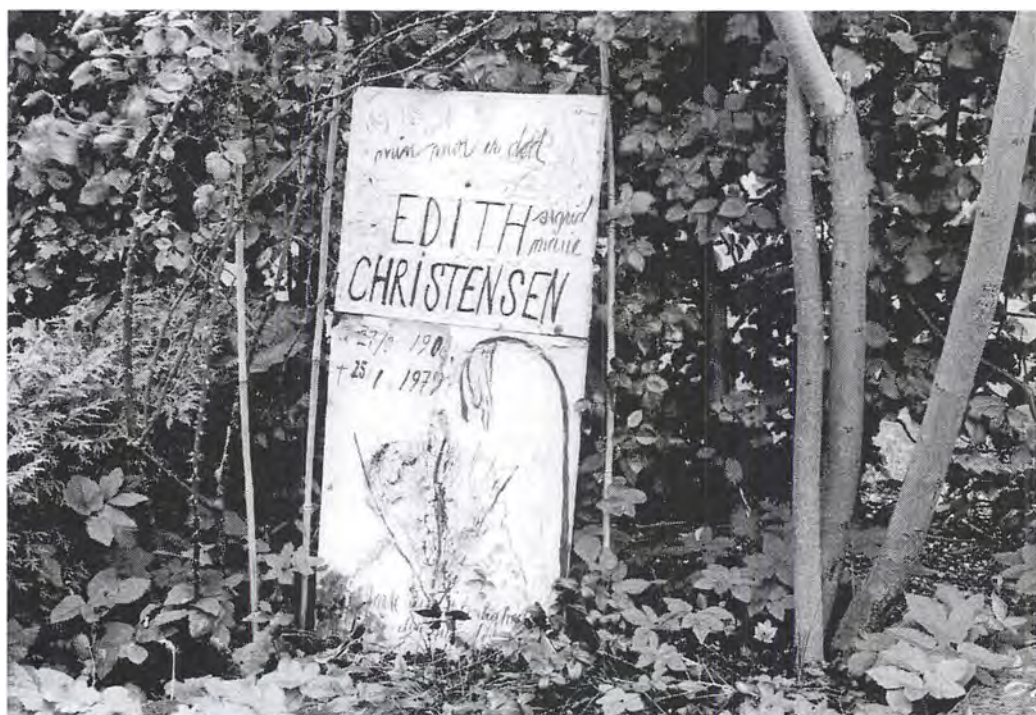

13-4-31

Gravsted: Afdeling 13, rk. 4 , nr. 31

Indhegning:

Type: Hæk, thuja

Hjemfaldsdato: 31-12-2003

Antal øvrige monumenter på gravstedet: 1 liggesten

Monument

Bevaringskriterier: e,f

Bevaringsprioritet: M1

Indskrift:

Min mor er død / Edith Sigrd Marie / Christensen / *
27/9 1908 / + 25/1 1979 / Du lærte mig kærligheden /
den trofaste

Roller

Christensen, Kirsten Annette, maler og keramiker.
(Kunstner, skaber)

Bemærkninger: Ny dansk Kunsthistorie. København
1996, s. 73f.

Gravsted: Afdeling 13, rk. 8 , nr. 25

Indhegning:

Type: Hæk, bøg

Bemærkninger: Kun baghæk.

Hjemfaldsdato: 31-12-95

Monument

Bevaringskriterier: b

Bevaringsprioritet: M4

Indskrift:

Wilhelm / Larsson / 1836 - 1966 / Olga / Larsson /
1892 - 1975

Gravsted: Afdeling 13, rk. 13 , nr. 11

Indhegning:

Type: Hæk, buksbom

Hjemfaldsdato: 31-12-2001

Monument

Bevaringskriterier: e

Bevaringsprioritet: M4

Indskrift:

Vor kære moder / Amanda Sofia Madsen / f.
Lindstedt / * 1. 2. 1885 + 5. 4. 1955 / Vor kære mand
og fader, vor gode broder / Julius Madsen / * 5. 4.
1903 + 7. 10. 1955 / Fanny Sofia Madsen / * 11. 8.
1907 + 20. 11. 1981
[sokkel] Guds fred er sjælesolen, som aldrig gaar ned

Roller

Ingemann, Bernhard Severin, forfatter.
(Digter/forfatter (af citater på gravmindet.))

Bemærkninger: Salme 723, v. 11 i Den danske
Salmebog.

Gravsted: Afdeling 13, rk. 15 , nr. 18

Indhegning:
Type: Hæk, thuja
Hjemfaldsdato: 31-12-2005

Monument
Bevaringskriterier: e
Bevaringsprioritet: M4

Indskrift:

Far / Længe du led før du fik fred / taalmodig du bar
din smerte / hos os var ej dit blivende sted / dit minde
bor i vort hjerte.

Gravsted: Afdeling 13, rk. 18 , nr. 41

Indhegning:
Type: Hæk, thuja
Hjemfaldsdato: 31-12-2001

Monument
Bevaringskriterier: b
Bevaringsprioritet: M4

Indskrift:

J. A. Arge R. D. / f. 19-7-1854 / d. 26-2-1931 / og
hustru / Rasmine S. Arge / f. 20-9-1859 / d. 10-4-
1930 / Fra Færøerne

Antal øvrige monumenter på gravstedet: 1 liggesten.

Gravsted: Afdeling 13, rk. 22 , nr. 43

Indhegning:
Type: Hæk
Bemærkninger: Desuden to borner med kæde og to
fugle (marmor).
Hjemfaldsdato: 31-12-2003

Monument
Bevaringskriterier: b
Bevaringsprioritet: M4

Indskrift:

Vor elskede moder / Ane Margrethe / Hansen / *
1875 + 1930 / Vor kære broder / Bernhard / * 1899
+ 1933 / Vor elskede mor / Ella Jensen / * 1895 +
1944
[postament] Tak for alt lille / Vinnie / * 30. 7. 1953 +
8. 3. 1967



Gravsted: Afdeling 13, rk. 23 , nr. 4

Indhegning:
Type: Hæk, buksbom
Hjemfaldsdato: 31-12-2016

Monument
Bevaringskriterier: e
Bevaringsprioritet: M4

Indskrift:
Karen og Peter / Skovbach Jensen / Mogens /
Skovbach Jensen / I gav os livet, troen på os selv, /
værdighed, masser af kærlighed, / humor og solskin /
børn, børnebørn og oldebørn / Vi savner jer

Gravsted: Afdeling 13, rk. 26 , nr. 10

Indhegning:
Type: Tilhuggede sten
Hjemfaldsdato: 31-12-99

Monument
Bevaringskriterier: b
Bevaringsprioritet: M4

Antal øvrige monumenter på gravstedet: 1

Indskrift:
Minde over / min kære hustru / vor kære lille mor /
Anna Theodora / Andersen / f. Ottosen / * 14 . 9 .
1862 + 20 . 1 . 1931 / Vor kære søn og broder /
Helmer Andersen / * 6 . 5 . 1903 + 7 . 7 . 1940 / Vor
kære far / Anders Wilhelm / Andersen / * 23 . 11 .
1872 + 6 . 6 . 1952 / Hvil i fred

Gravsted: Afdeling 13, rk. 28 , nr. 11

Indhegning:
Type: Hæk, taks
Hjemfaldsdato: 31-12-2008

Monument
Bevaringskriterier: g
Bevaringsprioritet: P1

Indskrift:
Ernst Ahlgren. / Implora pace.

Roller
Ahlgren, Ernst, forfatter. (Afdød, kendt person)
Litteraturhenvisning: Den Store Danske Encyklopædi
Bemærkninger: Ernst Ahlgren er pseudonym for
Victoria Benedictsson.

Gravsted: Afdeling 13, rk. 34, nr. 20

Hjemfaldsdato: 31-12-2100

Monument

Bevaringskriterier: f,g
Bevaringsprioritet: P1 M1

Indskrift:

[øverste del af sokkel i bronzetrekant med bladedekoration] Kundskab er magt
[på sokkel] Digteren / Sophus Michaëlis / * 14 mai 1865 / + 28 januar 1932

Roller

Michaëlis, Sophus, forfatter. (Afdød, kendt person)
Litteraturhenviing: Den Store Danske Encyklopædi

Hentze, Gudmund Herman Peter, maler og illustratør. (Kunstner, skaber)

Bemærkninger: I brev dateret 11/5 1932 til Rudolph Tegner oplyser Gudmund Hentze, at han har tegnet sokkelen, udført i slebet Faxe kalksten (Rudolf Tegner Museets arkiv).

Tegner, Rudolph, billedhugger. (Kunstner, skaber)
Bemærkninger: Buste i bronze signeret og dateret på bagsiden 'R Tegner 1916'.

Forstudier:

På Rudolf Tegner Museet findes busten i gips, dateret 1916.



Samlet bedømmelse

Den lille afdeling blev taget i brug 1910-11 som 2. klasse familiegravsteder. Maleren Erik Ludvig Henningsen ligger som den eneste kendte person begravet her.

Gravsted: Afdeling 14, rk. 2 , nr. 4

Hjemfaldsdato: 31-12-70

Monument

Bevaringskriterier: g
Bevaringsprioritet: P1

Indskrift:

Mary Henriette / Henningsen / født de Jonquières / *
2 maj 1858 / + 19 september 1926 / maleren / Erik
Ludvig / Henningsen / * 29 august 1855 / + 28
november 1930

Roller

Henningsen, Erik Ludvig, maler. (Afdød, kendt person)
Litteraturhenvisning: Den Store Danske Encyklopædi

Gravsted: Afdeling 14, rk. 5 , nr. 3

Indhegning:
Type: Hæk, taks

Bemærkninger: Kun baghæk.

Hjemfaldsdato: 31-12-2006

Antal øvrige monumenter på gravstedet: 3

Monument

Bevaringskriterier: e
Bevaringsprioritet: M4

Indskrift:

Far / og / mor / Der blev tomt da I os forlod - / I som
hver af os forstod - / ofred' alt for vores vel - / tænkte
aldrig på Jer selv.

Samlet bedømmelse

Afdelingen blev etableret 1911-12 som blandet 2. klasse familiegravsteder og liniegravsteder. I den ene ende oprettede man en lille afdeling for færing. Med tiden blev den færøske afdeling udvidet, og flere færøske berømtheder blev begravet her. Det gælder bl.a. filologen Jakob Jakobsen og maleren Samuel Joensen-Mikines.

I runddelen står kunstneren Georg Ulmers skulptur af en kvinde, der er ved at forsvinde ind i klippen. Ved hendes fod ligger et kranium, som helt i symbolismens ånd fikserer betragteren i dødstanken. Til rækken af kendte personer begravet på afdelingen hører kunstneren Herman Stilling, forfatteren Wilhelm Bergsøe og sønnen, kemikeren Poul Bergsøe. Vi har gennem fundet af tegnede forstudier i en privat samling været i stand til at bestemme Siegfried Wagner som kunstneren bag gravmindet på 15-2-50.

Gravsted: Afdeling 15, rk. 0, nr. 1000



Monument

Bevaringskriterier: f
 Bevaringsprioritet: M1

Indskrift:

[ingen indskrift]

Roller

Ulmer, Georg, billedhugger. (Kunstner, skaber)

Bemærkninger: V. J. Mørk Hansen: 'Danske Gravmæler fra den nyeste tid'. Skønvirke.

Meddelelser fra Selskabet for Dekorativ Kunst, 2. årg. 1916, s. 141.

Gravsted: Afdeling 15, rk. 1 , nr. 6

Indhegning:
Type: Træer

Hjemfaldsdato: 31-12-2100

Antal øvrige monumenter på gravstedet: 3 natursten



Monument

Bevaringskriterier: e,g
Bevaringsprioritet: P1

Indskrift:

Vilhelm Bergsøe / 1835 - 1911. / Sænk mig kun ned i det evige hav! / Selv kun en bølge, som dækkes af andre / vil til forglemmelsens lande jeg vandre / bølge mod kyst!

Roller

Bergsøe, Vilhelm, forfatter. (Afdød, kendt person)
Litteraturhvisning: Den Store Danske Encyklopædi

Bergsøe, Vilhelm, forfatter. (Digter/forfatter (af citater på gravmindet.))

Bemærkninger: Citatet er sidste vers af "Bølge mod Kyst"

Monument

Bevaringskriterier: g
Bevaringsprioritet: P1

Indskrift:

Paul Bergsøe / 1872 - 1963

Roller

Bergsøe, Paul, kemiker, metallurg. (Afdød, kendt person)

Litteraturhvisning: Den Store Danske Encyklopædi

Gravsted: Afdeling 15, rk. 2 , nr. 50

Indhegning:
Type: Gravlåge og hæk
Bevaringskriterier: b
Bevaringsprioritet: M4

Bemærkninger: Gravlåge mellem granitborner.
Monogram på lågen: "PEP"

Hjemfaldsdato: 31-12-2005

Antal øvrige monumenter på gravstedet: 4 natursten.

Monument

Bevaringskriterier: e,g
Bevaringsprioritet: M2

Indskrift:

Grosserer / Peter / Engelbrecht= / Petersen / R-af-D / 7 - 11 - 1876 18 - 11 - 37 / Rejst af firmaet som han trofast / tjente i næsten 50 aar

Roller

Wagner, Siegfried, billedhugger. (Kunstner, skaber)

Firmaet, (donator)

Forstudier:

Signeret forstudie i privatsamling.

Gravsted: Afdeling 15, rk. 3, nr. 35

Indhegning:

Type: Hæk, thuja

Bemærkninger: Også baghæk, taks.

Hjemfaldsdato: 31-12-2000

Antal øvrige monumenter på gravstedet: 2

Monument

Bevaringskriterier: e

Bevaringsprioritet: M4

Indskrift:

Hans Larsen / Lærer i Vejleby / * 1889 + 1946 / Rejst af elever og venner

Roller

Elever og venner, (donator)

Gravsted: Afdeling 15, rk. 4, nr. 10

Indhegning:

Type: Tilhuggede sten

Hjemfaldsdato: 31-12-2011

Antal øvrige monumenter på gravstedet: 2 natursten

Monument

Bevaringskriterier: e

Bevaringsprioritet: M4

Indskrift:

Nielsine Noline Blomberg / f. Fasmer / * 10/3 1850. + 10/5 1911. / Rigmor Nielsen f. Blomberg / * 25/3 1885. + 19/2 1920. / Børnegudstjenestens rejsesekretær / Peter Otto Blomberg / * 17/6 1854. + 3/9 1927. / Niels Fasmer / * 4/4 1925. + 16/6 1943. [sokkel] Gud ske tak, som giver os sejren / ved vor Herre Jesus Kristus. / 1 Kor. 15. 57.

Gravsted: Afdeling 15, rk. 5, nr. 30

Indhegning:

Type: Hæk, thuja

Bemærkninger: Baghæk dog taks.

Hjemfaldsdato: 31-12-2000

Monument

Bevaringskriterier: g

Bevaringsprioritet: P3

Indskrift:

Arkitekt / Erik Bay / 1884 - 1948 / Gerda Bay / f. Jøhnke / 1895 - 1980

Roller

Bay, Erik, arkitekt. (Afdød, kendt person)

Litteraturhenvielse: Weilbach, 4. udg. (3. udg.)

Gravsted: Afdeling 15, rk. 5, nr. 56

Indhegning:

Type: Hæk, thuja

Hjemfaldsdato: 31-12-2002

Antal øvrige monumenter på gravstedet: 1

Monument

Bevaringskriterier: b

Bevaringsprioritet: M4

Indskrift:

Anna Maria Augustinussen / * 3 . 12 . 1887 + 22 . 9 .
1947 / August Augustinussen / * 11 . 1 . 1887 + 3 . 3 .
1980

Roller

Evan Jensen, bronzestøber, København,
bronzestøber. (Bronzestøberi)

Gravsted: Afdeling 15, rk. 5, nr. 58

Indhegning:

Type: Hæk, taks

Bemærkninger: Kun baghæk.

Hjemfaldsdato: 31-12-92

Monument

Bevaringskriterier: c

Bevaringsprioritet: M3

Indskrift:

Minde over / min højtelskede mor / Agathe
Caspersen / f. Dreyer / * 7 . 7 . 1863 + 3 . 9 . 1947 /
Agathe Caspersen / * 1 . 5 . 1887 + 14 . 8 . 1972

Monument

Bevaringskriterier: c

Bevaringsprioritet: M3

Indskrift:

[ingen indskrift]

Gravsted: Afdeling 15, rk. 6 , nr. 8

Indhegning:

Type: Hæk, bøg

Hjemfaldsdato: 31-12-2004

Monument

Bevaringskriterier: g

Bevaringsprioritet: P3

Indskrift:

Arkitekt / H. C. Andersen / 1871 - 1941 / Emma Andersen / 1880 - 1959 / Otto Helmstedt / 1886 - 1959 / Karen Helmstedt / 1901 - 1999

Roller

Andersen, Hans Carl, arkitekt. (Afdød, kendt person)
Litteraturhenvisning: Weilbach, 4. udg. (3. udg.)

Gravsted: Afdeling 15, rk. 6 , nr. 24

Hjemfaldsdato: 31-12-96

Antal øvrige monumenter på gravstedet: 1 liggesten

Monument

Bevaringskriterier: c

Bevaringsprioritet: M3

Indskrift:

J. A. Peters / Kancelliraad / 18 - 10 - 1834 * 10 - 3 - 1924

Gravsted: Afdeling 15, rk. 7 , nr. 2

Indhegning:

Type: Hæk, thuja

Bemærkninger: Forkant, tilhuggede sten.

Hjemfaldsdato: 31-12-2005

Monument

Bevaringskriterier: g

Bevaringsprioritet: P4

Indskrift:

Artist / Gørdis Ingeborg Enoch / * 17 . 12 1920 + 12 . 8 1947 / Johannes Goffred Enoch / * 10 . 7 1896 + 26 . 8 1964 / Valborg Habsigne Enoch / * 17 . 12 1902 + 11 . 10 1975 / Herman Theodor Enoch / * 24 . 6 1808 + 19 . 9 1943 / Julie Kristine Enoch / * 25 . 12 1896 + 20 . 3 1946

Gravsted: Afdeling 15, rk. 11 , nr. 24

Indhegning:

Type: Tilhuggede sten

Bemærkninger: Også baghæk, thuja.

Hjemfaldsdato: 31-12-2006

Registrators bemærkninger:

Antal øvrige monumenter på gravstedet: 2

Monument

Bevaringskriterier: g

Bevaringsprioritet: P3

Indskrift:

Herman

Roller

Stilling, Herman, maler, grafiker, forfatter. (Afdød, kendt person)

Litteraturhenvisning: Den Store Danske Encyklopædi

Gravsted: Afdeling 15, rk. 11 , nr. 51

Indhegning:

Type: Hæk, thuja

Bemærkninger: Baghæk, taks.

Hjemfaldsdato: 31-12-2010

Monument

Bevaringskriterier: e

Bevaringsprioritet: M4

Indskrift:

Alberg Thomsen / 1873 - 1918 / Kirstine Thomsen / 1881 - 1962 / At leve er mig Kristus, / og at dø en vinding. / Phil. 1, 21.

Gravsted: Afdeling 15, rk. 14 , nr. 60

Indhegning:

Type: Natursten

Bemærkninger: Hæk, buksbom og liguster.

Hjemfaldsdato: 31-12-2001

Registrators bemærkninger:

Antal øvrige monumenter på gravstedet: 2

Monument

Bevaringskriterier: c

Bevaringsprioritet: M3

Indskrift:

Her hviler / vores elskede søn og broder / Richard / altid savnet aldrig glemt / Richard Olsens / familiegravsted

Roller

Poulsen, Axel Rikard, billedhugger. (Kunstner, skaber)

Laur. Rasmussen, Kgl. Hof Bronzestøber., (Bronzestøberi)

Gravsted: Afdeling 15, rk. 15 , nr. 46

Indhegning:
Type: Hæk, buksbom
Hjemfaldsdato: 31-12-2008

Monument
Bevaringskriterier: c
Bevaringsprioritet: M3
Indskrift:
Adolph / Olschansky / * + / 1863 1933

Færøsk afdeling

Samlet bedømmelse

Underafdelingen har fælles hjemfaldsdato, som løbende betales 20 år forud.

Gravsted: Afdeling 15, Færøsk afdeling rk. 0 , nr. 00

Hjemfaldsdato: 31-12-2019

Monument
Bevaringskriterier: f
Bevaringsprioritet: M2
Indskrift:
Føroyinqatelaq [?]

Monumentet er fællesmonument for den færøske afdeling.

Gravsted: Afdeling 15, Færøsk afdeling rk. 0 , nr. 0a



Monument
Bevaringskriterier: f
Bevaringsprioritet: M2
Indskrift:
Maria Hammershaimb / fødd 26 . 4 1866 á nesi deyð
/ i Keypmannahavn 26 . 2 1941
[sokkel] Leingi skal godum kannast



15-0-00

Gravsted: Afdeling 15, Færøsk afdeling rk. 0 , nr. 2

Monument

Bevaringskriterier: e
Bevaringsprioritet: M4

Indskrift:

Bjarni Beder / 11 . 7 . 1933 - 8 . 9 . 1976 / Tann, íd
trýr skal siggja dýrd Guds

Gravsted: Afdeling 15, Færøsk afdeling rk. 0 , nr. 8

Monument

Bevaringskriterier: c
Bevaringsprioritet: M4

Indskrift:

Skibsfører / Sofus Hildenberg / * 9 . 2 . 1902 / i Gjøgv
paa Færøerne / + 4 . 9 . 1964 / paa Rigshospitalet /
Tak for alt

Roller

Evan Jensen, bronzestøber, København,
bronzestøber. (Bronzestøberi)
Bemærkninger: Relieffet er i Evan Jensens katalog.

Gravsted: Afdeling 15, Færøsk afdeling rk. 0 , nr. 38

Monument

Bevaringskriterier: g
Bevaringsprioritet: P1

Indskrift:

Jakob Jakobsen / dr. phil. / 22 februar 1864 / 13
august 1918

Roller

Jakobsen, Jakob, nordisk filolog. (Afdød, kendt
person)
Litteraturhenvisning: Den Store Danske Encyklopædi

Gravsted: Afdeling 15, Færøsk afdeling rk. 0 , nr. 42

Monument

Bevaringskriterier: e
Bevaringsprioritet: M4

Indskrift:

Takk / Kæri madur pápi / og abbe okkara / Poul M. E. Olsen / f. 14. 12. 1921 Vestmanna / d. 22. 10. 1976
Lerwick / Tey súm líta á harran / eru súm Zionsfjall /
Íd ikki vikast, men standúr / í allar ævir.



Gravsted: Afdeling 15, Færøsk afdeling rk. 0 , nr. 43

Monument

Bevaringskriterier: e
Bevaringsprioritet: M4

Indskrift:

Janus Øssursson / * 25 . 9 . 1896 + 14 . 2 . 1964 /
Margit Øssursson / * 22 . 3 . 1902 + 15 . 7 . 1986
[bagside]: Um vit i moldum eru huld / - for Kristi skuld
/ vit lívsins morgun vakna



Gravsted: Afdeling 15, Færøsk afdeling rk. 29 , nr. 2

Indhegning:
Type: Natursten

Monument
Bevaringskriterier: e
Bevaringsprioritet: M4

Indskrift:

Sigurd / Búgvason / Joensen / 1 . 6 . 68 - 23 . 4 . 94 /
Tann sum ferd / gevur liv til tin / i hesi verd

Gravsted: Afdeling 15, Færøsk afdeling rk. 33 , nr. 8

Antal øvrige monumenter på gravstedet: 1

Monument
Bevaringskriterier: g
Bevaringsprioritet: P2

Roller

Pedersen, Poul P. M., forfatter. (Afdød, kendt person)
Litteraturhenvi­sing: Dansk Biografisk Leksikon, 3.
udg. (2 udg.)
Bemærkninger: Afdøde har ikke noget monument.

Gravsted: Afdeling 15, Færøsk afdeling rk. 33 , nr. 9

Hjemfaldsdato: 31-12-2013



Monument
Bevaringskriterier: g
Bevaringsprioritet: P1

Indskrift:

Maleren / Samuel / Joensen-Mikines / F. 23. 2. 1906
D. 21. 9. 1979 / Karen J-Mikines / F. 29. 12. 1919 D.
12. 8. 1998

Roller

Joensen-Mikines, Samuel, maler. (Afdød, kendt person)
Litteraturhenvi­sing: Den Store Danske Encyklopædi

Samlet bedømmelse

Afdelingen blev taget i brug mellem 1912 og 1918 som blandede linie- og 2. klasse familiegravsteder. Afdelingen rummer kirkegårdens første afsnit for muslimske grave (række 16), hvor den første begravelse fandt sted i 1976. De muslimske begravelse er i dag henlagt til afdeling 22. Afsnittet er udlagt som "kistefælles", hvilket betyder, at gravstederne kun må beplantes med græs og hvis der opsættes et gravminde, skal dette være en tildannet liggesten (40x50 cm) med indhugget indskrift. Stenen må ikke være poleret og heller ikke af marmor.

Afdeling 16 rummer desuden to afsnit for Frelsens Hær, hvoraf den ene er blevet registreret som et eksempel på en institutionskirkegård.

Gravsted: Afdeling 16, rk. 2 , nr. 6

Hjemfaldsdato: 31-12-81



Monument

Bevaringskriterier: e
Bevaringsprioritet: M4

Indskrift:

Vor kære elskede / trofaste og uforglemmelige / hustru og moder / Laura Cecilie / Wieben f. Winther / * 19 . 8 1862 + 29 . 6 1934 / Math. 5 . 9. / Vor kære trofaste fader / Heinrich Th. Wieben / * 31 . 8 . 1863 + 6 . 6 . 1949 / Tak for alle gode minder [på sokkel] Alt hvad der er guds skal leve / Maa vort eget end forgaa / De kan ej hinanden miste / Herre Jesus dine smaa

Gravsted: Afdeling 16, rk. 5 , nr. 77

Indhegning:
Type: Træer

Bemærkninger: Træer er taks.

Hjemfaldsdato: 31-12-86

Monument

Bevaringskriterier: c
Bevaringsprioritet: M3

Indskrift:

J E Knudsens / familie-gravsted

Gravsted: Afdeling 16, rk. 7 , nr. 59

Indhegning:
Type: Natursten

Hjemfaldsdato: 31-12-93

Monument

Bevaringskriterier: e
Bevaringsprioritet: M4

Indskrift:

Mor / 1895 - 1943 / Den første jeg misted her paa jord / det var dig lille mor / og du bliver nok den første jeg skal møde



Gravsted: Afdeling 16, rk. 8 , nr. 25

Hjemfaldsdato: 31-12-2010

Monument

Bevaringskriterier: g
Bevaringsprioritet: P3

Indskrift:

Kunstmaler / Robert Peter Hull / 1913 - 1990

Roller

Hull, Robert Peter, maler. (Afdød, kendt person)
Litteraturhenvisning: Weilbach, 4. udg. (3. udg.)

Gravsted: Afdeling 16, rk. 10 , nr. 19

Hjemfaldsdato: 31-12-2100

Monument

Bevaringskriterier: b
Bevaringsprioritet: M4

Indskrift:

Cinna Dragsdahl / 1846 - 1913. / Dampskibsfører / C.
H. J. Dragsdahl dbm / 1843 - 1914

Gravsted: Afdeling 16, rk. 11 , nr. 38

Indhegning:

Type: Hæk, liguster

Hjemfaldsdato: 31-12-2009

Monument

Bevaringskriterier: c,e

Bevaringsprioritet: M4

Indskrift:

Vor elskede / hustru og moder / Alma Anna Nielsen / * 7. 7. 1882 + 8. 6. 1939 / Saa kærlig var din id / at vore hjertebaand / i evighed og tid / er knyttet til din aand

Gravsted: Afdeling 16, rk. 11 , nr. 55

Indhegning:

Type: Hæk, thuja

Hjemfaldsdato: 31-12-94

Antal øvrige monumenter på gravstedet: 1 stele

Monument

Bevaringskriterier: g

Bevaringsprioritet: P3

Indskrift:

Maleren / Helmuth Thomsen / * 24 Oktober 1908 / + 28 April 1974

Roller

Thomsen, Helmuth, maler. (Afdød, kendt person)

Litteraturhenvisning: Weilbach, 4. udg. (3. udg.)

Gravsted: Afdeling 16, rk. 12 , nr. 32

Indhegning:

Type: Hæk, thuja

Hjemfaldsdato: 31-12-99

Antal øvrige monumenter på gravstedet: 1 liggesten

Monument

Bevaringskriterier: b

Bevaringsprioritet: M4

Indskrift:

Til minde om / vor inderlig / elskede lille / Gerda / * 5/1 1907 + 24/3 1914. / Dybt savnet.

Gravsted: Afdeling 16, rk. 13 , nr. 53

Hjemfaldsdato: 31-12-2001

Antal øvrige monumenter på gravstedet: 1 liggesten.

Monument

Bevaringskriterier: g
Bevaringsprioritet: P3

Indskrift:

Kommandørløjtnant / Fru Agnes Povlsen / 1871 - 1943

Roller

Poulsen, Agnes, kommandørløjtnant. (Afdød, kendt person)

Litteraturhenvisning: Dansk Kvindebiografisk Leksikon

Gravsted: Afdeling 16, rk. 14 , nr. 57

Indhegning:
Type: Andet

Bemærkninger: 2 bormer med georgskors på ydersiden og latinske kors på indersiden. Lukkestang mangler.

Hjemfaldsdato: 31-12-96

Monument

Bevaringskriterier: f
Bevaringsprioritet: M2

Indskrift:

Min elskede hustru / Maren Larsen / f. Larsen / * 28 maj 1857 + 20 marts 1925 / . . / Tak for alt hvad du [?] / [?] var for mig og vore børn / Anders Larsen / [?] [postament] Sthgm: Anders Larsens / familiegrav



Gravsted: Afdeling 16, rk. 15 , nr. 44

Indhegning:

Type: Hæk, thuja

Hjemfaldsdato: 31-12-2017



Monument

Bevaringskriterier: b,e

Bevaringsprioritet: M4

Indskrift:

I kærlighedens minde / tak for alt / Mama / Eva
Sambleben / * 27. 11. 1916 + 27. 7. 1977 / Papa /
Antonius Sambleben / * 31. 10. 1913 + 30. 7. 1997

Monument

Bevaringskriterier: b,e

Bevaringsprioritet: M4

Indskrift:

[venstre side]: Den lille sangfugl / Du nu fra jorden er
fløjet, / mod andet himmelstrøg / din frihed har du
fået / nu er du ikke sløj. / Jeg håber du vil finde / din
lykke i himlen igen. / Derfor vil jeg mindes / den tid vi
havde min ven. / Du den lille sangfugl, / som nu er
blevet gemt, / i hjertet er du husket / og bliver aldrig
glemt. / Ja hør nu lille papa / dit savn det er blevet så
stor / så nu forstår jeg bedre / dit savn efter vor "lille
mor" /

[højre side]: Jeg håber du vil finde / et paradys min
ven, / der vil du sprede glæden / Med sang og
guitarspil. / Med mama ved din side, / du lykken
finder igen / må den så vare evigt, / for det har du
fortjent.

Gravsted: Afdeling 16, rk. 16 , nr. 74

Hjemfaldsdato: 01-01-2022

Monument

Bevaringskriterier: b

Bevaringsprioritet: M3

Indskrift:

[indskrift, urdu] / Ismael Ghotbzadeh / 21.7.1942
4.5.1982

Gravsted: Afdeling 16, rk. 18 , nr. 26

Hjemfaldsdato: 31-12-83

Monument

Bevaringskriterier: f
Bevaringsprioritet: M2

Indskrift:

[langs overkant] Velsignet være dit minde
[underdel] Boline Petersen / født Buch / [?] + 1 . 10 .
1924 / [?] Petersen / [?]

Roller

Magnussen, Rikard, billedhugger. (Kunstner, skaber)
Bemærkninger: Relief i sandsten signeret og dateret
'Magnussen 1911' (eller 1917?).

Gravsted: Afdeling 16, rk. 19 , nr. 1

Indhegning:

Type: Gitter, smedejem med indsatte støbejernsdele
Bevaringskriterier: b
Bevaringsprioritet: M4

Bemærkninger: 3 x 3 fag, liljeblade og spydspidser,
sortlakeret.

Hjemfaldsdato: 31-12-2046

Identisk gitter på bl.a. G-14-23.

Monument

Bevaringskriterier: b
Bevaringsprioritet: M3

Indskrift:

Her under hviler / min trofaste hustru / og vor gode
moder / Grethe Olsen / f. Pedersdatter / * I Kirke
Helsinge 19/9 1831 / + I Slagelse 1/4 1916. / og / Vor
kære fader / Fhv. gæstgiver i Slagelse / Christian
Olsen / * Paa Disagergaard 16/9 1833 / + I
København 20/2 1921.

Roller

Poul Hansen Stenhuggeri Vestre Kirkegaardsvej,
(Kunstner/håndværker, udøver)
Bemærkninger: Stenhuggerfirmaets mærke på
monumentet.

Monument

Bevaringskriterier: b
Bevaringsprioritet: M4

Indskrift:

Mindesten / over / eders kære søn / sagfører / A. Chr.
Olsen / Død paa rejse / og begravet / i Nairobi
Østafrika / 1863 - 1934

Gravsted: Afdeling 16, rk. 25 , nr. 70

Hjemfaldsdato: 31-12-82

Monument

Bevaringskriterier: c
Bevaringsprioritet: M4

Indskrift:

Former / Alfred Andersens / og hustru / Anna
Andersen. / Familiegravsted / Fred.

Gravsted: Afdeling 16, rk. 27 , nr. 78

Indhegning:
Type: Hæk, thuja
Hjemfaldsdato: 31-12-2003

Monument

Bevaringskriterier: g
Bevaringsprioritet: P3

Indskrift:

Kunstmaler / Eduard Borregaard / 1902 - 1978 / Kgl. operarepetitør / Eduard Borregaard / 1868 - 1944 / Lydia Borregaard / 1869 - 1959 / Ella / + 1957

Roller

Borregaard, Eduard, maler. (Afdød, kendt person)
Litteraturhenviisning: Weilbach, 4. udg. (3. udg.)

Gravsted: Afdeling 16, rk. 27 , nr. 81

Indhegning:
Type: Hæk, taks
Hjemfaldsdato: 31-12-2004

Monument

Bevaringskriterier: c,e
Bevaringsprioritet: M4

Indskrift:

Vor kære lille mor / Astrid Nielsen / * 11 . 11 . 1889
+ 1 . 12 . 1944 / Hun ofrede sig altid / for andre - /
med mildt og kærligt / sind. / Job 1, 21 2 Tim. 4. 7-8 /
paa gensyn i himlen, / lille mor. / Niels Nielsen / * 22 .
1 . 1886 + 3 . 11 . 1974



Gravsted: Afdeling 16, rk. 29 , nr. 1

Indhegning:
Type: Hæk
Hjemfaldsdato: 31-12-2020

Monument

Bevaringskriterier: g
Bevaringsprioritet: P3

Indskrift:

Jørgen Jørgensen / Faldet ved grænsen / i
Sønderjylland / 9 april 1940

Antal øvrige monumenter på gravstedet: 3 natursten.

Gravsted: Afdeling 16, rk. 29 , nr. 70

Hjemfaldsdato: 31-12-2000

Monument

Bevaringskriterier: g
Bevaringsprioritet: P3

Indskrift:

Kunstmaler / Svend / Sinding / Christensen

Roller

Sinding Christensen, Svend, maler. (Afdød, kendt person)

Litteraturhenvisning: Weilbach, 4. udg. (3. udg.)

Gravsted: Afdeling 16, rk. 32 , nr. 36

Hjemfaldsdato: 31-12-75

Monument

Bevaringskriterier: c
Bevaringsprioritet: M4

Indskrift:

Herunder hviler / Marie Jensen / * 19 oktober 1870 / +
14 januar 1918 / Peter Jensen / * 20 oktober 1866 / +
7 februar 1945

Gravsted: Afdeling 16, rk. 35 , nr. 0

Indhegning:

Type: Hæk

Hjemfaldsdato: 31-12-2017

Fælles monument for Frelsens Hær. Hele afdelingen registreret som eksempel på institutionskirkegård.

Monument

Bevaringskriterier: b,e
Bevaringsprioritet: M2

Indskrift:

[venstre fløj] Salige ere de døde / som dø i Herren
her- / efter. Ja, siger aanden / de skulle hvile fra /
deres møje. Thi deres / gerninger skulle / følge med
dem. / Joh. Aab. 14, 13

[midterfelt] Begravelsesplads / for officerer / i frelsens
Hær

[højre fløj] Jeg er opstandelsen / og livet, / den, som
tror paa mig, / skal leve, / om han end dør. / Johs.
11.25

[postament] Frelsens Hærs begravelsesplads

Gravsted: Afdeling 16, rk. 35 , nr. 2

Indhegning:

Type: Hæk, thuja

Hjemfaldsdato: 31-12-2017

Monument

Bevaringskriterier: b,e

Bevaringsprioritet: M2

Indskrift:

[venstre tavle] Brigader / Bendt Christian / Bendtsen / * 21 . 6 1891 + 8 . 8 1958 / Der er tre hjørnesten / tro, håb, kærlighed

[højre tavle] Fru brigader / Anna Bendtsen / * 30 . 5 1890 + 2 . 1 1961 / Frelst for at tjene

Gravsted: Afdeling 16, rk. 35 , nr. 3

Indhegning:

Type: Hæk, thuja

Hjemfaldsdato: 31-12-2017

Antal øvrige monumenter på gravstedet: 1 natursten.

Monument

Bevaringskriterier: b,e

Bevaringsprioritet: M2

Indskrift:

[venstre tavle] Oberst / Charles Flycht / * 23 . 11 1906 + 21 . 8 1977 / Hver dag er en sjælden gave

[højre tavle] Fru oberst / Mary Theil Flycht / * 8 . 9 1909 + 1 . 11 1993 / Gud hjælper

Gravsted: Afdeling 16, rk. 35 , nr. 4

Indhegning:

Type: Hæk, thuja

Hjemfaldsdato: 31-12-2017

Monument

Bevaringskriterier: b,e

Bevaringsprioritet: M2

Indskrift:

[venstre tavle] Fru brigader / Anna Nielsen / * 8 . 1 1889 + 15 . 12 1979 / Tak for alt mor

[højre tavle] Brigader / Henrik Nielsen / F. 14 . 12 . 1875 D. 12 . 6 1958 / Grebet af Kristus

Gravsted: Afdeling 16, rk. 35, nr. 5

Indhegning:

Type: Hæk, thuja

Hjemfaldsdato: 31-12-2017

Antal øvrige monumenter på gravstedet: 1 tavle (uden inskr.)

Monument

Bevaringskriterier: b,e

Bevaringsprioritet: M2

Indskrift:

[højre tavle] Brigader / Sigvard Simonsen / * 4 . 12 .
1896 + 14 . 10 . 1974 / Grebet af Kristus

Gravsted: Afdeling 16, rk. 35, nr. 7

Indhegning:

Type: Hæk, thuja

Hjemfaldsdato: 31-12-2017

Antal øvrige monumenter på gravstedet: 1 tavle.

Monument

Bevaringskriterier: b,e

Bevaringsprioritet: M2

Indskrift:

[venstre tavle] Major / Marie Christensen / * 18 . 5
1883 + 4 . 5 1974 / Alt af nåde

Gravsted: Afdeling 16, rk. 35, nr. 8

Indhegning:

Type: Hæk, thuja

Hjemfaldsdato: 31-12-2017

Monument

Bevaringskriterier: b,e

Bevaringsprioritet: M2

Indskrift:

Fru brigader / Catherine Vestergaard / * 3 . 1 1908 +
26 . 4 1997 / Alt af nåde

Gravsted: Afdeling 16, rk. 35, nr. 11

Indhegning:

Type: Hæk, thuja

Hjemfaldsdato: 31-12-2017



Monument

Bevaringskriterier: b,e

Bevaringsprioritet: M2

Indskrift:

[venstre tavle] Brigader / Arni M. Johannesson / * 17 . 11 1891 + 30 . 8 1970 / Mød gud om morgenen / Markus 1. 35

[Citater er en omskrivning af den originale bibeltekst]

[højre tavle] Fru Brigader / Britta E. Johannesson / * 26 . 1 1889 + 22 . 11 1982 / Guds nåde / er ny hver morgen

Gravsted: Afdeling 16, rk. 35, nr. 13

Indhegning:

Type: Hæk, thuja

Hjemfaldsdato: 31-12-2017

Monument

Bevaringskriterier: b,e

Bevaringsprioritet: M2

Indskrift:

Fru major / Emma Alstrup / * 21 . 7 1915 + 31 . 8 1992 / Vi mødes igen

Gravsted: Afdeling 16, rk. 35, nr. 16

Indhegning:

Type: Hæk, thuja

Hjemfaldsdato: 31-12-2017

Antal øvrige monumenter på gravstedet: 1 tavle.

Monument

Bevaringskriterier: b,e

Bevaringsprioritet: M2

Indskrift:

[højre tavle] Oberstløjtnant / Ansgar Kofoed / * 27 marts 1891 + 3 april 1949 / Et bedre foraar kommer [Fra salme 632.1]

Gravsted: Afdeling 16, rk. 35, nr. 18

Indhegning:

Type: Hæk, thuja

Hjemfaldsdato: 31-12-2017

Antal øvrige monumenter på gravstedet: 1 natursten.

Monument

Bevaringskriterier: b,e

Bevaringsprioritet: M2

Indskrift:

[venstre tavle] Fru brigader / Edith M. Eliassen / f. Severin / * 30 aug. 1905 + 7 nov. 1948 / Thi her er gud vor gud evindeligt / og altid han skal ledsage os til / evige tider PS. 48 15 Adjos Mamita

Gravsted: Afdeling 16, rk. 35, nr. 19

Indhegning:

Type: Hæk, thuja

Hjemfaldsdato: 31-12-2017

Monument

Bevaringskriterier: b,e

Bevaringsprioritet: M2

Indskrift:

[venstre tavle] Fru major / Katrine Arskog / * 27 . 8 1904 + 19 . 3 1989 / min sjæl højlover Herren
[højre tavle] Major / Gestur J. Arskog / * 28 . 5 1893 + 29 . 10 1961

Gravsted: Afdeling 16, rk. 35, nr. 25

Indhegning:

Type: Hæk, thuja

Hjemfaldsdato: 31-12-2017

Monument

Bevaringskriterier: b,e

Bevaringsprioritet: M2

Indskrift:

[venstre tavle] Major / Chr. P Christensen / * 28 oktober 1869 / 29 april 1945 / Til landets trofaste søger mit øje / hos mig skal de bo. Salme 101 . 6 [Citater er fra Salmernes Bog 101.6 og følger oversættelsen fra 1931 og ikke 1992-udgaven]
[højre tavle] Fru major / Kirstine / Christensen / * 24 . 6 1868 + 7 . 12 1957 / Se jeg er Herrens / tjenerinde Luk. 1. 38

Gravsted: Afdeling 16, rk. 35 , nr. 39

Indhegning:

Type: Hæk, thuja

Hjemfaldsdato: 31-12-2017

Monument

Bevaringskriterier: b,e

Bevaringsprioritet: M2

Indskrift:

[venstre tavle] Oberstløjtnant / Carl Schou Larsen / * 30 . 8 1890 + 7 . 6 1961 / Der er lys forude
[højre tavle] Fru oberstløjtnant / Emma Schou Larsen / * 27 . 4 1896 + 13 . 10 1976

Gravsted: Afdeling 16, rk. 35 , nr. 40

Indhegning:

Type: Hæk, thuja

Hjemfaldsdato: 31-12-2017

Antal øvrige monumenter på gravstedet: 1.

Monument

Bevaringskriterier: b,e

Bevaringsprioritet: M2

Indskrift:

[venstre tavle] Oberstløjtnant / Sofus Larsen / * 14 . 2 1898 + 14 . 5 1960 / Herren har gjort / alle ting vel

Gravsted: Afdeling 16, rk. 35 , nr. 41

Indhegning:

Type: Hæk, thuja

Hjemfaldsdato: 31-12-2017

Monument

Bevaringskriterier: b,e

Bevaringsprioritet: M2

Indskrift:

[venstre tavle] Major / Alfrida Rau / * 26 . 12 1900 + 5 . 3 1968 / Ikke ved magt, / eller styrke, / men ved guds aand.
[højre tavle] Brigader / Marie Laursen / * 25 . 5 1902 + 10 . 5 1983 / Af guds nåde til guds ære

Gravsted: Afdeling 16, rk. 35, nr. 42

Indhegning:

Type: Hæk, thuja

Hjemfaldsdato: 31-12-2017

Monument

Bevaringskriterier: b,e

Bevaringsprioritet: M2

Indskrift:

Brigader / Ragnhild Andersen / * 10 . 5 1912 + 2 . 10
1992 / Gud alene æren

Gravsted: Afdeling 16, rk. 35, nr. 43

Indhegning:

Type: Hæk, thuja

Hjemfaldsdato: 31-12-2017

Monument

Bevaringskriterier: b,e

Bevaringsprioritet: M2

Indskrift:

[venstre tavle] Fru brigader / Grace Hansen / * 5 . 8
1899 + 17 . 4 1985 / Et liv levet for gud.

[højre tavle] Brigader / Niels Hansen / * 9 . 7 1903 +
11 . 8 1976 / Jesus er min fred

Gravsted: Afdeling 16, rk. 35, nr. 45

Indhegning:

Type: Hæk, thuja

Hjemfaldsdato: 31-12-2017

Monument

Bevaringskriterier: b,e

Bevaringsprioritet: M2

Indskrift:

Oberstløjtnant / Johs. W. Andersen / * 23 . 9 1924 +
9 . 11 1978 / Mit hjem er i himlen

Gravsted: Afdeling 16, rk. 35, nr. 46

Indhegning:

Type: Hæk, thuja

Hjemfaldsdato: 31-12-2017

Monument

Bevaringskriterier: b,e

Bevaringsprioritet: M2

Indskrift:

Brigader / Viola Nielsen / * 9 . 2 1918 + 10 . 4 1997 /
Tjente gud med glæde

Gravsted: Afdeling 16, rk. 35, nr. 54

Indhegning:

Type: Hæk, thuja

Hjemfaldsdato: 31-12-2017

Monument

Bevaringskriterier: b,e

Bevaringsprioritet: M2

Indskrift:

Fru oberst / Orfa Fich Larsen / * 12 . 4 1900 + 16 . 1
1985 / Joh. 3. 16

Gravsted: Afdeling 16, rk. 35, nr. 57

Indhegning:

Type: Hæk, thuja

Hjemfaldsdato: 31-12-2017

Monument

Bevaringskriterier: b,e

Bevaringsprioritet: M2

Indskrift:

Brigader / Villy Nielsen / * 23 3 1902 + 16 12 1994 /
Han troede på gud / hele sit liv

Gravsted: Afdeling 16, rk. 35 , nr. 58

Indhegning:
 Type: Hæk, thuja
 Hjemfaldsdato: 31-12-2017

Monument
 Bevaringskriterier: b,e
 Bevaringsprioritet: M2

Indskrift:
 Fru brigader / Dagny Nielsen / * 9 . 10 1907 + 22 . 3
 1993 / Livet levelt for gud.

Gravsted: Afdeling 16, rk. 35 , nr. 63

Indhegning:
 Type: Hæk, thuja
 Hjemfaldsdato: 31-12-2017

Monument
 Bevaringskriterier: b,e
 Bevaringsprioritet: M2

Indskrift:
 Fru oberstløjtnant / Inger Hansine Møller / F. Lindblad
 / * 21 . 5 1891 + 27 . 1 1947 / Den første af eder
 skal / være alles tjener Mark. 10. 44



Samlet bedømmelse

Helt nede for enden af den østlige allé har man arkitekt Holger Jacobsens Østre Kapel foran sig. Kapellet blev opført i 1912 som følge af det behov, der opstod efterhånden som den sydligste del af kirkegården gik ind i driften. Bygningen er opført i bindingsværk og rød teglsten inspireret af de gamle købstæders købmandsgårde fra renæssancen.

Overfor kapellet ses et mindesmærke over lettiske flygtninge, som kom til Danmark efter Letlands indlemmelse i Sovjetunionen i 1940. Den 16. november 1948 gav Københavns Begravelsesvæsen tilladelse til opsætning af mindesmærket, og i nærheden af det findes en del lettiske grave, hvoraf nogle af de tidligste er registreret som bevaringsværdige.

Oprindeligt var afdelingen forbeholdt frijordsbegravelser, men i 1913-16 blev den anlagt med linie- og 2. klasse familiegavsteder mellem hinanden.

Gravsted: Afdeling 17, rk. 0 , nr. 0

Hjemfaldsdato:

Registrators bemærkninger:

Monument til minde om lettiske flygtninge. Omkring monumentet er 7 liggester med talløse indhuggede navne på lettiske flygtninge, døde i Danmark.

Monument

Bevaringskriterier: c
Bevaringsprioritet: M2

Indskrift:

Es sapnīpar dzimteni / pagalvi liku / + / trimdas laikā / mirusiem tautiesiem dānija / latviescu bēgli 1948. G.

Gravsted: Afdeling 17, rk. 13 , nr. 29

Indhegning:

Type: Hæk, thuja

Bemærkninger: Også indgangsborner med bronzekæde.

Hjemfaldsdato: 31-12-99

Monument

Bevaringskriterier: c
Bevaringsprioritet: M4

Indskrift:

Købmand / Wilhelm Olsen / * 19-10- 1894 + 27-5 1939 / Tak for gode minder kære Busser / Karen Helga Olsen / * 27-10 1898 + 10-3 1979 / Tak for alt

Roller

Brødr. Grage / bronzestøberi, (Bronzestøberi)
Bemærkninger: Stempel på relieffet.

Hoffmann, Anker, billedhugger. (Kunstner, skaber)

Gravsted: Afdeling 17, rk. 13 , nr. 32

Indhegning:
Type: Hæk, taks
Hjemfaldsdato: 31-12-2009

Antal øvrige monumenter på gravstedet: 1 skråsten

Monument
Bevaringskriterier: c
Bevaringsprioritet: M3

Roller
Bracony, Guglielmo, billedhugger. (Kunstner, skaber)
Laur. Rasmussen, Kgl. Hof Bronzestøber.,
(Bronzestøberi)

Gravsted: Afdeling 17, rk. 14 , nr. 16

Indhegning:
Type: Hæk, thuja
Hjemfaldsdato: 31-12-2003

Registrators bemærkninger:
Landflygtige letters gravplads.

Monument
Bevaringskriterier: e
Bevaringsprioritet: M4

Indskrift:
Liza Valdmanis / * 24 4 1865 / + 21 4 1958 / Tavs
muza uz devums ir / veikts un piepildits

Gravsted: Afdeling 17, rk. 14 , nr. 18

Indhegning:
Type: Hæk
Hjemfaldsdato: 31-12-2007

Registrators bemærkninger:
Landflygtige letters gravplads.

Monument
Bevaringskriterier: e
Bevaringsprioritet: M4

Indskrift:
Julijs Bechsteters / 1893 - 1951 / Natalija Bechsteters
/ 1903 - 1987 / Nem zeme ko saulei devi

Gravsted: Afdeling 17, rk. 14 , nr. 19

Indhegning:
Type: Hæk

Hjemfaldsdato: 31-12-91

Registrators bemærkninger:
Landflygtige letters gravplads.

Monument

Bevaringskriterier: e
Bevaringsprioritet: M4

Indskrift:

Latvija / Eizens Hamanis / * 12 . 6 1889 + 10 . 4
1951

Gravsted: Afdeling 17, rk. 14 , nr. 42

Indhegning:
Type: Hæk

Hjemfaldsdato: 31-12-2001

Registrators bemærkninger:
Lettisk flygtningegrav.

Monument

Bevaringskriterier: e
Bevaringsprioritet: M4

Indskrift:

Latvija / Masinists / Karlis / Baumanis / dz. 5. 5.
1908 m. 12 5. 1951

Gravsted: Afdeling 17, rk. 21 , nr. 3

Hjemfaldsdato: 31-12-74

Registrators bemærkninger:
Lettisk flygtningegrav.
Bemærkninger til anlæggets tilstand: Komplet dækket
af træer.

Monument

Bevaringskriterier: e
Bevaringsprioritet: M4

Indskrift:

Elizabete Kernins / dz. 21 . 4 1904 m. 25 . 4 1949

Roller

Kernins, Elizabete, (Frihedskæmper (ikke
biograferet))

Gravsted: Afdeling 17, rk. 21 , nr. 9

Hjemfaldsdato: 31-12-70

Registrators bemærkninger:
Lettisk flygtningegrav.

Monument

Bevaringskriterier: e
Bevaringsprioritet: M4

Indskrift:

Arturs Machts / * 11. 1. 1895 + 12. 1. 1950 / Hvis et folk vil leve / maa nogle kunne dø

Gravsted: Afdeling 17, rk. 31 , nr. 2

Hjemfaldsdato: 31-12-2009

Monument

Bevaringskriterier: g
Bevaringsprioritet: P3

Indskrift:

F. Witters / familiegravsted

Roller

Witter, Anna, billedhugger og maler. (Afdød, kendt person)

Litteraturhenvisning: Weilbach, 4. udg. (3. udg.)

Gravsted: Afdeling 17, rk. 51 , nr. 5

Indhegning:
Type: *

Bemærkninger: 2 indgangsborner.

Hjemfaldsdato: 31-12-95

Monument

Bevaringskriterier: e
Bevaringsprioritet: M4

Indskrift:

Min kære hustru / vore børns kærlige mor / Helga Skovgaard / * 24 . 11 . 1913 + 17 . 11 . 1945 / Fra lykke til sorg der er saa kort, / vi følte det først, da Gud kaldte dig bort / min elskede hustru, vor søde mor, / tak for alt paa denne jord [sokkel] Mindet lever

Samlet bedømmelse

Afdeling 18 blev taget i brug 1892-98 til frijordsbegravelse og liniegrave for børn og fra 1914-1918 som blandede liniegravsteder og 2. klasse familiegravsteder. I 1947 blev det område, der havde været forbeholdt børnegrave omdannet til såkaldt askefællesgrav, en anonym gravplads, hvor urnens placering ikke markeres. På askefællesgraven er opstillet en skulptur af Bjarne Nielsen, som Dansk Ligrænderforening skænkede kirkegården. I 1956 blev området vest for askefællesgraven lagt ud som såkaldte kistefællesgrave, endnu et nyt fænomen, som imødekommer behovet for en prunkløs begravelseskultur, der ikke kræver noget af de efterladte.

Selvom de afdøde i askefællesgraven er anonyme, skal et par af dem fremhæves. Stumfilmens diva, Asta Nielsen, blev bisat i 1972 og politikeren og redaktøren Helge Bangsted i 1974.



Gravsted: Afdeling 18, rk. 0 , nr. 000

Registrators bemærkninger:
Urnen er nedlagt i askefællesgrav

Monument

Bevaringskriterier: g
Bevaringsprioritet: P1

Indskrift:

[Intet monument]

Roller

Nielsen, Asta, filmskuespiller. (Afdød, kendt person)
Litteraturhenvielse: Den Store Danske Encyklopædi

Gravsted: Afdeling 18, rk. 0 , nr. 001

Registrators bemærkninger:
Urnen er nedsat i askefællesgrav

Monument

Bevaringskriterier: g
Bevaringsprioritet: P2

Indskrift:

[intet monument]

Roller

Bangsted, Helge, redaktør, politiker. (Afdød, kendt person)
Litteraturhenvielse: Dansk Biografisk Leksikon, 3. udg. (2 udg.)

Gravsted: Afdeling 18, rk. 4 , nr. 28

Indhegning:

Type: Hæk, thuja

Hjemfaldsdato: 31-12-2100

Monument

Bevaringskriterier: g

Bevaringsprioritet: P1

Indskrift:

Erik / 1921 - 1945 / A. O. Andreassen / 1892 - 1968 /
Gerda Andreassen / 1899 - 1981

Roller

Andreassen, Erik Edmund, math i marinen. (Afdød, kendt person)

Litteraturhenvi­ning: Faldne i Danmarks
Frihedskamp 1940 - 45

Gravsted: Afdeling 18, rk. 8 , nr. 28

Indhegning:

Type: Hæk, thuja

Bemærkninger: Baghæk er taks.

Hjemfaldsdato: 31-12-2100

Monument

Bevaringskriterier: g

Bevaringsprioritet: P1

Indskrift:

Her hviler / vor kære mand og fader / Anker Hermann
Knudsen / * 28 . 10 . 1914 + 8 . 1 . 1945 / Du faldt
for dit fædreland / Dybt i graven gemt / men aldrig
hjemme glemt.
[på fundament] Fred

Roller

Knudsen, Anker Hermann, forretningsbestyrer.
(Afdød, kendt person)

Litteraturhenvi­ning: Faldne i Danmarks
Frihedskamp 1940 - 45

Gravsted: Afdeling 18, rk. 18 , nr. 18

Indhegning:

Type: Tilhuggede sten

Hjemfaldsdato: 31-12-2100

Monument

Bevaringskriterier: e,g

Bevaringsprioritet: P3

Indskrift:

Arne Holger Fevre / Byvagt / under Københavns
Vagtværn / Født den 7. Juni 1921 / Faldet i
København / den 7. Maj 1945

Gravsted: Afdeling 18, rk. 18 , nr. 41

Hjemfaldsdato: 31-12-2100

Monument

Bevaringskriterier: g
Bevaringsprioritet: P1

Indskrift:

Henry / Mattson / * 11 novbr. 1919. / + 5 maj 1945. / -
Faldet for / Danmarks frihed / Tak for alt.

Roller

Mattson, Henry Oskar Gundborg Gyldenkrone,
fabrikant. (Afdød, kendt person)
Litteraturhenvi­sing: Faldne i Danmarks
Frihedskamp 1940 - 45

Gravsted: Afdeling 18, rk. 19 , nr. 16

Hjemfaldsdato: 31-12-2100

Monument

Bevaringskriterier: g
Bevaringsprioritet: P1

Indskrift:

Ernst Jensen / * 3. 7. 1924 / + 21. 11. 1944 / Faldet
som frihedskæmper / Tak for de gode minder

Roller

Jensen, Ernst, fabriksarbejder. (Afdød, kendt person)
Litteraturhenvi­sing: Faldne i Danmarks
Frihedskamp 1940 - 45

Gravsted: Afdeling 18, rk. 32 , nr. 12

Indhegning:
Type: Hæk, thuja

Bemærkninger: Også 2 indgangsborner (granit) med
kæde.

Hjemfaldsdato: 31-12-99

Monument

Bevaringskriterier: c
Bevaringsprioritet: M4

Indskrift:

Her hviler / vor kære mand og fader / Jens Christian /
Martinus Madsen / * 4 juli 1856 / + 16 marts 1916 / og
vor kære moder / og mormor / Olga Madsen / * 7
septbr 1871 / + 12 april 1942 / Hans Chr. Larsen / *
20 januar 1888 / + 3 juni 1953

Gravsted: Afdeling 18, rk. 51 , nr. 5

Indhegning:

Type: Hæk, thuja

Hjemfaldsdato: 31-12-2006

Antal øvrige monumenter på gravstedet: 1 natursten, overskåret.

Monument

Bevaringskriterier: c,e

Bevaringsprioritet: M4

Indskrift:

Olga Jørgensen / f. Falch / 1873 - 1916 / Jørgen Jørgensen / 1869 - 1960 / Jørgine Jørgensen / f. Ramild / 1888 - 1961 / Salige ere de døde, / som dør i Herren [Åb. 14, 13]

Gravsted: Afdeling 18, rk. 51 , nr. 9

Indhegning:

Type: Hæk, thuja

Hjemfaldsdato: 31-12-99

Monument

Bevaringskriterier: c

Bevaringsprioritet: M3

Indskrift:

Her hviler / vor elskede mand og fader / maskinmester / Carl Georg Svendsen / * 9 - 12 1859 + 24 - 12 1916 / Vor dyrebare minde / var din store kærlighed / og trofasthed / vor elskede Karla / * 3 - 10 1886 + 7 - 11 1920 og min kære moder / Dagmar Svendsen / f Nielsen / * 5 - 6 1858 + 20 - 5 1925 [sokkel] Maskinmester C G Svendsens / familiegravsted

Gravsted: Afdeling 18, rk. 63 , nr. 15

Indhegning:

Type: Hæk, thuja

Hjemfaldsdato: 31-12-2014

Antal øvrige monumenter på gravstedet: 2 natursten

Monument

Bevaringskriterier: e

Bevaringsprioritet: M3

Indskrift:

P. V. Jørgensen / * 10 . 5 . 1886, + 12 . 8 . 1929. / Du leder mig efter dit raad / og derefter optager du mig til ære / Ps. 73. 24 / Rejst af venner i F.D.F

Gravsted: Afdeling 18, rk. 64, nr. 28

Indhegning:

Type: Hæk, thuja

Hjemfaldsdato: 31-12-2025

Monument

Bevaringskriterier: c

Bevaringsprioritet: M3

Indskrift:

Forvalter / N. P. Møller Nielsen / familiegravsted



Samlet bedømmelse

1895-1899 blev området taget i brug til frijordsbegravelser. Fra 1916-19 blev det til 2. klasse familiegravsteder og liniegravsteder mellem hinanden. 1948 blev en del af afdelingen indviet til gravplads for grønlandere med et fælles mindesmærke af billedhugger Jan Buhl, som på den ene side har et relief med Den Gode Hyrde og på den anden et relief med en fremstilling af et grønlandsk landskab.

Gravsted: Afdeling 19, rk. 0, nr. 1

Monument

Bevaringskriterier: e,g

Bevaringsprioritet: P3

Indskrift:

Eli Knudsen / f. 5 juli 1913 / Korporal / i den danske slædepatrrouille / i Nordøstgrønland / faldet for fædrelandet / d. 23 marts 1943 / og højsat paa Sandodden / Hædre! for tapperhed af U.S.A. / Legion af Merit / Grønlands styrelse / satte dette minde

Roller

Knudsen, Eli, korporal. (Afdød, kendt person)

Litteraturhenvisning: Andet

Gravsted: Afdeling 19, rk. 0, nr. 2

Indhegning:

Type: Tilhuggede sten



Monument

Bevaringskriterier: f

Bevaringsprioritet: M2

Indskrift:

[forside] Tikeráginartutut / máne isoraunga
[bagside] Nálagak pârssissigára / sumitarângama
[Jeg føler mig kun som midlertidig gæst // Herren er min hyrde, hvor end jeg er]

Roller

Buhl, Jan, billedhugger. (Kunstner, skaber)

Gravsted: Afdeling 19, rk. 3 , nr. 9

Hjemfaldsdato: 31-12-96

Monument

Bevaringskriterier: g
Bevaringsprioritet: P2

Indskrift:

Nikolaj Rosing / 1912 - 1976

Roller

Rosing, Peter Lars Nikolaj, politiker. (Afdød, kendt person)
Litteraturhenvisning: Dansk Biografisk Leksikon, 3. udg. (2 udg.)

Gravsted: Afdeling 19, rk. 21 , nr. 9

Indhegning:
Type: Hæk, buksbom

Hjemfaldsdato: 31-12-2005

Antal øvrige monumenter på gravstedet: 3

Monument

Bevaringskriterier: c,e
Bevaringsprioritet: M3

Indskrift:

Minde over / min kære hustru / vor altopofrende moder / Amanda Nielsen / f. Jensen / * 21 - 10 1867 + 12 - 1 1920. / og vor gode stræbsomme fader / Jens Nielsen / * 23 - 6 1857 + 22 - 7 1926. / Vor kære søster / Sigrid Nielsen / * 6 - 10 1905 + 19 - 10 1975. / Tak for alt / [på fundament] Fred

Gravsted: Afdeling 19, rk. 21 , nr. 42

Indhegning:
Type: Hæk, taks

Hjemfaldsdato: 31-12-2008

Monument

Bevaringskriterier: e
Bevaringsprioritet: M4

Indskrift:

Johannes / Abrahamsen / * 11 septbr. 1895 / + 3 febr. 1920 / Hortense / Abrahamsen / f. Schwalbe / * 1 mai 1866 / + 5 nov. 1943 / Pastor / M. L. Abrahamsen / * 9 okt. 1860 / + 16 febr. 1944 / Saa elskede gud verden, at han / gav sin søn, den enbaarne, / at hver den, som tror paa / ham ikke skal fortæbes, / men have et evigt liv. / Joh. 3, 16 / Elna Abrahamsen / * 27 sept. 1890 / + 11 juni 1988

Samlet bedømmelse

1896-99 blev afdelingen taget i brug som liniegrave for voksne. På afdelingen findes et af kirkegårdens mange gravminder med Knud Nellemoses plakette 'Faldet i Danmarks Frihedskamp'. Dagny Caroline Thomsen var dog ikke frihedskæmper, men blev arresteret og senere deporteret som medlem af det kommunistiske parti.

Gravsted: Afdeling 20, rk. 14, nr. 2

Indhegning:

Type: Borner med stænger

Hjemfaldsdato: 31-12-99

Antal øvrige monumenter på gravstedet: 1 liggesten

Monument

Bevaringskriterier: b,e

Bevaringsprioritet: M4

Indskrift:

Lønborg Madsens / familiegravsted / Løft mig kun
bort du stærke død / til aandens store lande / Jeg gik
den vej som Gud mig bød / fremad med oprejst pande

Gravsted: Afdeling 20, rk. 25, nr. 6

Hjemfaldsdato: 31-12-2000



Monument

Bevaringskriterier: c,e

Bevaringsprioritet: M4

Indskrift:

Sofie Andersen / * 9 . 2 . 1855 + 4 . 2 . 1919 / Maren
Kirstine / Høst Jensen / f. Andersen / * 27 . 8 . 1852
+ 10 . 9 . 1936 / Langfredag var en bitter dag / men
skøn var paaskemorgen / Ella Høst Jensen / * 29 . 5 .
1884 + 4 . 2 . 1963 / Familie . gravsted / Fred

Roller

Oehlenschläger, Adam, forfatter. (Digter/forfatter (af
citerer på gravmindet.))

Bemærkninger: Den danske Salmebog, salme 632,
vers 4.

Gravsted: Afdeling 20, rk. 26 , nr. 16

Indhegning:
Type: Hæk

Hjemfaldsdato: 31-12-2003

Antal øvrige monumenter på gravstedet: 3

Monument

Bevaringskriterier: e,f
Bevaringsprioritet: M3

Indskrift:

Her hviler / vor kære datter og søster / Dagmar
Hansen / * 7 . 12 . 1893 + 26 . 3 . 1919 / Vor kære
hustru og moder / Christine Hansen / * 7 . 7 . 1858 +
14 . 10 . 1934 / Vor kære fader / Thorvald Hansen / *
23 . 7 . 1859 + 6 . 1 . 1945
[på sokkel] Dybt i graven gemt aldrig hjemme glemt

Roller

Bracony, Guglielmo, billedhugger. (Kunstner, skaber)

Lauritz Rasmussen, Bronzestøber Kjøbenhavn,
(Bronzestøberi)

Gravsted: Afdeling 20, rk. 28 , nr. 27

Indhegning:
Type: Hæk, thuja

Bemærkninger: Desuden to berner med kæde.

Hjemfaldsdato: 31-12-2002

Monument

Bevaringskriterier: e,f
Bevaringsprioritet: M3

Indskrift:

Her hviler / vor kære datter og søster / Erna Addy
Rasmussen / * 8 - 10 1902. + 9 - 8 1919. / Far / Mor
[på sokkel] Dybt savnet og aldrig glemt / vi mødes
engang igen kære Erna

Roller

Lauritz Rasmussen, Bronzestøber Kjøbenhavn,
(Bronzestøberi)

Jørgensen, Hans N., billedhugger. (Kunstner, skaber)
Bemærkninger: Skulptur af bemalet metal signeret og
dateret 'HJ / 1910'.



Gravsted: Afdeling 20, rk. 34 , nr. 16

Hjemfaldsdato: 31-12-2100

Monument

Bevaringskriterier: g
Bevaringsprioritet: P1

Indskrift:

Dagny Thomsen / * 12. 9. 1892 / + 3. 11. 1945 / Det er de bedste / der dør

Roller

Thomsen, Dagny Caroline Louise, (Afdød, kendt person)

Litteraturhenvi-
sing: Faldne i Danmarks Frihedskamp 1940 - 45

Gravsted: Afdeling 20, rk. 62 , nr. 22

Indhegning:

Type: Borner med kæde

Hjemfaldsdato: 31-12-2100

Monument

Bevaringskriterier: c,e
Bevaringsprioritet: M3

Indskrift:

Til minde om / min trofaste / og bedste ven / Karen Marie Nielsen / * 1 . 9 . 1893 + 13 . 4 . 1926 / Johan Iver Nissen / * 7 . 11 . 1873 + 2 . 4 . 1934 / Tak for alle gode minder / dybt savnet / Ingen kender dagen / før solen gaar ned

Samlet bedømmelse

1900-1906 blev afdelingen taget i brug som frijordsgrave. I løbet af 1920'erne blev området omdannet til linie- og 2. klasse familiegravsteder. I dag ligger store dele hen som græsplæner, idet de drives som såkaldte kistefællesgrave. To afsnit på afdelingen blev mod slutningen af 2. verdenskrig begravelsesplads for tyske flygtninge som supplement til den store tyske krigergravplads i kirkegårdens sydvestligste hjørne.

På et af de gamle familiegravsteder er billedhuggeren Robert Jacobsen begravet. Gravmindet er en af hans karakteristiske jernskulpturer. Den blev udført efter en mindre model, som Robert Jacobsen lavede mandag den 25. januar 1993, dagen før sin død.

Gravsted: Afdeling 21, rk. 13, nr. 54

Hjemfaldsdato: 31-12-9999

Monument

Bevaringskriterier: g
Bevaringsprioritet: P1

Indskrift:

Spaniensfrivillig / Hans Nielsen / Skudt 29 . 8 1943

Roller

Nielsen, Hans, arbejdsmand. (Afdød, kendt person)
Litteraturhenvisning: Faldne i Danmarks
Frihedskamp 1940 - 45

Gravsted: Afdeling 21, rk. 13, nr. 70

Hjemfaldsdato: 31-12-2100

Monument

Bevaringskriterier: g
Bevaringsprioritet: P1

Indskrift:

Min kære elskede / og alttopfrende mand / min søns
kærlige fader / Aage Julius / Nielsen / * 8 aug. 1918 /
+ 18 oktbr. 1943

Roller

Nielsen, Aage Julius, Jord- og betonarbejder. (Afdød,
kendt person)
Litteraturhenvisning: Faldne i Danmarks
Frihedskamp 1940 - 45

Gravsted: Afdeling 21, rk. 22 , nr. 6

Hjemfaldsdato: 31-12-2013

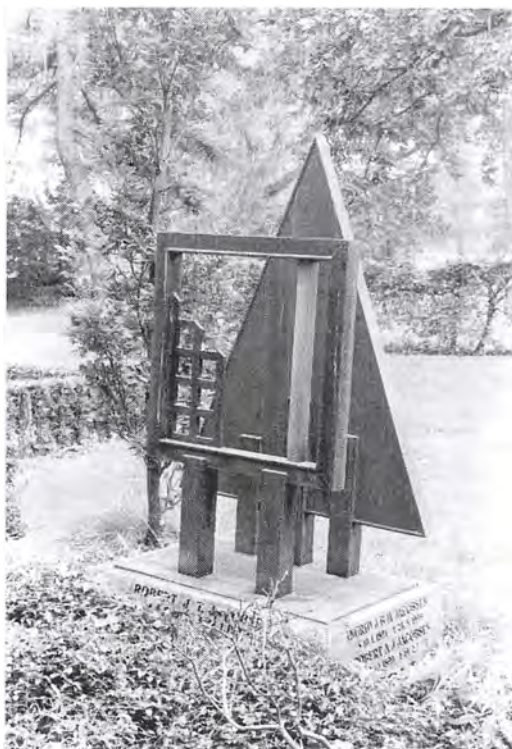

Monument

Bevaringskriterier: f,g
Bevaringsprioritet: P1 M1

Indskrift:

[for side af granitblok] Robert J. T. Jacobsen / * 4. 6. 1912 + 26. 1. 1993
[venstre side] Niels P. Petersson / * 23 3 1861 + 26 3 1923 / Petrine N. Petersson / * 20 10 1866 + 13 5 1941
[højre side] Ingrid J. B. M. Jacobsen / * 10 1 1891 + 24 5 1959 / Robert A. J. Jacobsen / * 20 10 1890 + 19 2 1967

Roller

Jacobsen, Robert Julius, billedhugger. (Afdød, kendt person)

Litteraturhenvisning: Den Store Danske Encyklopædi

Jacobsen, Robert Julius, billedhugger. (Kunstner, skaber)

Bemærkninger: Pierre Descargues: Robert Jacobsen. Samtaler 1947-1991. København Edition Heede & Moestrup, 1996, s. 10.

Léauté, Bernard, Robert Jacobsens assistent. (Kunstner/håndværker, udøver)

Gravsted: Afdeling 21, rk. 26 , nr. 00

Registrators bemærkninger:
Hovedmonument for den tyske krigergravplads på afdelingen.

Monument

Bevaringsprioritet: P1

Indskrift:

Hier ruhen 438 Flüchtlinge / und 4 deutsche Soldaten / opfer des Zeiten Weltkrieges / Her hviler 438 flygtninge / og 4 tyske soldater / ofre for Anden Verdenskrig

Gravsted: Afdeling 21, rk. 33 , nr. 35

Hjemfaldsdato: 31-12-2005

Monument

Bevaringskriterier: g
Bevaringsprioritet: P2

Indskrift:

Olga Eggers / 31 dec. 1875 / 16 maj 1945

Roller

Eggers, Olga Antoinette, forfatter. (Afdød, kendt person)
Litteraturhenvi-
sing: Dansk Biografisk Leksikon, 3. udg. (2 udg.)

Gravsted: Afdeling 21, rk. 55 , nr. 11

Hjemfaldsdato: 31-12-87

Monument

Bevaringskriterier: e
Bevaringsprioritet: M4

Indskrift:

Lokomotivfyrbøder / Valdemar Jørgensen / * 8 mai
1881 + 23 juli 1927 / Reist af kolleger / Københavns
Godsbanegaard

Roller

Kolleger, (donator)



Samlet bedømmelse

1898-99 blev den nordligste del benyttet som børnegrave og 1902-03 blev resten af afdelingen etableret som liniegrave for voksne, af hvilke der stadig er enkelte tilbage. Siden 1987 er afdelingen gradvist blevet omdannet til muslimsk gravplads som erstatning for det muslimske afsnit på afdeling 16. Behovet er stadig stigende, hvorfor man i 1998 tog den sydligste del af afdeling 24 i brug som muslimsk kistefællesgravsteder. Afdeling 22 hører også til kategorien kistefællesgravsteder, der i princippet skulle udgøres af ét fælles anlæg, der holdes af kirkegården. Den vestligste række, der grænser op til de tyske krigsgrave, er en undtagelse, da der her er en servitut om plantning af bøgehæk som afgrænsning af gravstedet. Det har været kompromisernes gravplads, hvor det muslimske publikum har måtte indrette sig efter den eksisterende kirkegårdsplan og til en vis grad efter dansk begravelsesskik. Det muslimske begravelsesritual foreskriver eksempelvis, at den afdødes ansigt vender mod Mekka, Islams hellige by. Umiddelbart forhindrer gravstedernes øst-vest vendte orientering en sådan praksis. Problemet er hidtil blevet løst ved, at kisten er blevet lagt i en skrå retning. Den islamiske tradition foreskriver desuden, at den afdøde begravnes inden 24 timer efter dødsøjeblikket. I de fleste muslimske lande begravnes den afdøde direkte i jorden, kun iført ligklæde. Brug af kister er imidlertid et krav fra kirkegårdens side. I udvælgelsen af bevaringsværdige gravminder har vi bestræbt os på at få forskelligartede nationaliteter og gravmindetyper repræsenteret.

Gravsted: Afdeling 22, rk. 9 , nr. 27

Hjemfaldsdato: 31-12-2017

Monument

Bevaringskriterier: c
 Bevaringsprioritet: M3

Indskrift:

[indskrift, iransk] / Sahradi / Bahman / [indskrift, iransk] / Birth 28/6/1959 / Death 23/10/1997 / [indskrift, iransk]

Gravsted: Afdeling 22, rk. 9 , nr. 44

Hjemfaldsdato: 31-12-2018

Monument

Bevaringskriterier: b,e
 Bevaringsprioritet: M4

Indskrift:

[arabisk indskrift] / M. A. S. Abu Khader / 1930-1998 / Vi elsker dig

Gravsted: Afdeling 22, rk. 16 , nr. 9

Indhegning:
Type: Andet

Bemærkninger: Mursten.

Hjemfaldsdato: 31-12-2017

Monument

Bevaringskriterier: b
Bevaringsprioritet: M4

Indskrift:

[kalligraferede bogstaver, urdu]
M Sharif f.d. / Pakistan / Date of Birth / 17-7-1929 /
Date of Death / 28-5-1997 - Danmark

Gravsted: Afdeling 22, rk. 16 , nr. 22

Indhegning:
Type: Hæk, buksbom

Hjemfaldsdato: 31-12-2100

Monument

Bevaringskriterier: g
Bevaringsprioritet: P1

Indskrift:

Margrethe Asbo / Kordegn / Einar Asbo / 30. 9. 1885
. 21. 7. 1944 / En dansk mand / en sand kristen

Roller

Asbo, Einar Rudolf, kordegn. (Afdød, kendt person)
Litteraturhenviisning: Faldne i Danmarks
Frihedskamp 1940 - 45

Gravsted: Afdeling 22, rk. 16 , nr. 29

Hjemfaldsdato: 31-12-2017

Monument

Bevaringskriterier: b
Bevaringsprioritet: M4

Indskrift:

Aliyevska / Gülten / D. 29.02.1952. / Ö. 30.9.1997. /
Ruhuna fatiha

Gravsted: Afdeling 22, rk. 18 , nr. 36

Hjemfaldsdato: 01-01-2018

Monument

Bevaringskriterier: b,c
Bevaringsprioritet: M3

Indskrift:

[indskrift, urdu] / Razia Begum / f. 25.6.1949 d.
27.1.1998

Samlet bedømmelse

Gravpladsen er den største af sin art i Danmark. Hen mod 10.000 ofre for Anden Verdenskrig, medlemmer af den tyske værnemagt og tyske statsborgere, er begravet her. Besættelsesmagten etablerede allerede gravpladsen under krigen. Den var oprindeligt forbeholdt ofre fra militæret, mens gravpladserne på Afdeling 21 var til civile. Af et notat dateret 28. september 1945 trykt i 'Københavns Borgerrepræsentanters Forhandlinger' fremgår, at der under krigen var blevet rejst et ca. seks meter højt trækors med hagekors og indskriften "Sie starben für Führer und Vaterland", som nu var blevet savet over ved hærværk. Under krigen var der tillige blevet opsat ca. 400 små trækors med afdødes navn, militære rang, dag og år for fødsel og død, samt et malteserkors, i hvis midte var anbragt et lille hagekorsmærke. Hærværksagen blev forelagt Kirkeministeriet, hvor det blev bestemt, at hagekorsmærkerne måtte fjernes fra de små kors, og at man kunne godkende "at der bortses fra genanbringelse af det store trækors".

I 1962 indgik den danske regering en overenskomst med Forbundsrepublikken Tysklands regering om krigsgravene. På det tidspunkt var der ca. 475 krigsgrave fordelt over hele landet. Formålet med overenskomsten var at samle de krigsdøde på langt færre kirkegårde, heriblandt Vestre Kirkegård og Bispebjerg Kirkegård. Målet var tillige at lette vedligeholdelsesarbejdet for 'Volksbund Deutsche Kriegsgräberfürsorge', som også i dag har tilsyn med gravpladserne.

Det nuværende hovedmonument, de mange små stenkorser og navnepladerne i den sydvendte del, blev rejst efter omorganiseringen af de tyske krigsgrave. Med mindesmærkerne fulgte en bog fra 1977 med lister over samtlige afdøde, deres militære rang og placering i massegraven.

Gravsted: Tyske gravplads

Registrators bemærkninger:

På kirkegårdskontoret findes en bog med navneliste over samtlige flygtninge og militære, som under og umiddelbart efter Anden Verdenskrig blev begravet i massegraven.

Monument

Bevaringskriterier: g

Bevaringsprioritet: M1

Indskrift:

Hier ruhen 4636 deutsche Soldaten / und 4019 Flüchtlinge / Opfer des Zweiten Weltkrieges // Her hviler 4636 tyske soldater / og 4019 flygtninge / ofre fra Anden Verdenskrig

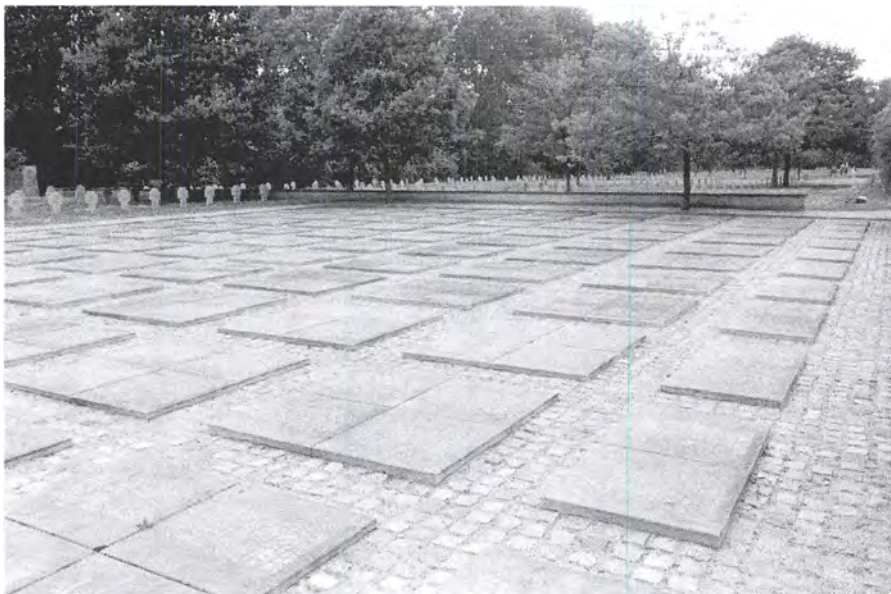

Samlet bedømmelse

Området var fra 1884-86 blevet taget i brug som liniegrave for børn. Siden ligbrændingen var blevet lovlig i 1892, var der opstået et behov for urnegravsteder og kolumbarier. Det skrånede terræn ned mod den firkantede dam var særdeles velegnet til at indrette små urnegravsteder. Det var dog først med landskabsarkitekt I. P. Andersens anlæg fra 1929-30, Vestre Kirkegård fik den første urnehave. Indtil da var urner blevet sat ned i almindelige gravsteder - en dyr løsning for gravstedsejerne og uhensigtsmæssigt for kirkegårdsledelsen, som konstant var under pres for at fremskaffe begravelsesjord. Begravelsesvæsnets direktør Berg og inspektør Chr. Beck Skrydstrup samarbejdede med I. P. Andersen om urnehave A og har æren for de kommende års nye urnehaver på kirkegården, som er innoverende og indbyrdes varierede. Urnehave B anlagdes samtidig med Urnehave A. Urnehave C og Urnehave R blev indrettet omkring 1940, mens Urnelund T blev indrettet i 1955. I 1987 blev Københavns Kommunes første fælles urnegravplads anlagt i sidstnævnte.

Gravsted: Urnehave A, rk. 0, nr. 31

Indhegning:

Type: Hæk, buksbom

Hjemfaldsdato: 31-12-2017

Registrators bemærkninger:

Antal øvrige monumenter på gravstedet: 3 liggesten

Monument

Bevaringskriterier: g

Bevaringsprioritet: P2

Indskrift:

Gustav Falck / 1874 - 1955

Roller

Falck, Gustav, kunsthistoriker, museumsdirektør.

(Afdød, kendt person)

Litteraturhenvi­ning: Dansk Biografisk Leksikon, 3. udg. (2 udg.)

Gravsted: Urnehave A, rk. 0, nr. 35

Indhegning:

Type: Hæk, buksbom

Monument

Bevaringskriterier: b,e

Bevaringsprioritet: M4

Indskrift:

Vor elskede lille / Bo / * 22 . 9 1971 + 9 . 5 1974 / En lille engel til os kom / han smilte blot og vendte om

Gravsted: Urnehave A, rk. 0 , nr. 66

Indhegning:
Type: Hæk, buksbom
Hjemfaldsdato: 31-12-2100

Monument
Bevaringskriterier: g
Bevaringsprioritet: P1
Indskrift:
Knud Hjortø / 1869 - 1931 / Keld Hjortø / 1909 - 1945
Roller
Hjortø, Knud Anders, forfatter. (Afdød, kendt person)
Litteraturhenvi­sing: Dansk Biografisk Leksikon, 3. udg. (2 udg.)
Hjortø, Keld, inspektør. (Afdød, kendt person)
Litteraturhenvi­sing: Faldne i Danmarks Frihedskamp 1940 - 45

Gravsted: Urnehave A, rk. 0 , nr. 130

Indhegning:
Type: Hæk, buksbom
Hjemfaldsdato: 31-12-2002
Registrators bemærkninger:
Antal øvrige monumenter på gravstedet: 1

Monument
Bevaringskriterier: g
Bevaringsprioritet: P2
Indskrift:
Ebba Kjær-Hansen / * 9. 4. 1900 + 25. 1. 1979 /
Max Kjær-Hansen / * 21. 2. 1896 + 22. 3. 1982
Roller
Kjær-Hansen, Max Andrew, erhvervsøkonom.
(Afdød, kendt person)
Litteraturhenvi­sing: Dansk Biografisk Leksikon, 3. udg. (2 udg.)

Gravsted: Urnehave A, rk. 0 , nr. 147

Hjemfaldsdato: 31-12-2010

Monument
Bevaringskriterier: g
Bevaringsprioritet: P2
Indskrift:
Albert Schumann / 1915 . 2001
Roller
Schumann, Albert, cirkusdirektør. (Afdød, kendt person)
Litteraturhenvi­sing: Dansk Biografisk Leksikon, 3. udg. (2 udg.)

Gravsted: Urnehave A, rk. 0 , nr. 162

Indhegning:

Type: Hæk, buksbom

Hjemfaldsdato: 31-12-2003

Monument

Bevaringskriterier: g

Bevaringsprioritet: P2

Indskrift:

[Ingen inskription]

Roller

Bertelsen, Erik, zoolog. (Afdød, kendt person)

Litteraturhenvi-
sing: Dansk Biografisk Leksikon, 3.
udg. (2 udg.)

Gravsted: Urnehave A, rk. 0 , nr. 362

Hjemfaldsdato: 31-12-2100

Monument

Bevaringskriterier: g

Bevaringsprioritet: P1

Indskrift:

Erik Astrup / 1888 - 1936 / Poul Astrup / 1917 - 1944 /
Ethel Astrup / 1893 - 1985

Roller

Astrup, Poul Erik, reservepolitibetjent. (Afdød, kendt
person)

Litteraturhenvi-
sing: Faldne i Danmarks
Frihedskamp 1940 - 45



Samlet bedømmelse

Se samlet bedømmelse af Urnehave A

Gravsted: Urnehave B, rk. 0, nr. 0

Registrators bemærkninger:

Gravskulpturen stod oprindeligt på D-7-26.



Monument

Bevaringskriterier: f
Bevaringsprioritet: M2

Indskrift:

Eders milde Sind / vorder kendt / af alle Mennesker! / Herren er nær! / Phil. 4. 5

Roller

E. Niensens Mekaniske Stenhuggeri, stenhugger.
(Kunstner/håndværker, udøver)
Bemærkninger: Monumentet er gengivet i E. Niensens katalog.

Gravsted: Urnehave B, rk. 0, nr. 38

Indhegning:

Type: Hæk, taks

Hjemfaldsdato: 31-12-96

Monument

Bevaringskriterier: g
Bevaringsprioritet: P2

Indskrift:

Augusta Reumert / f. Wium / 1857 - 1932 / Johannes Reumert / 1894 - 1961

Roller

Reumert, Johannes Karl Kristian Ponsaing, geograf.
(Afdød, kendt person)
Litteraturhvisning: Dansk Biografisk Leksikon, 3. udg. (2 udg.)

Gravsted: Urnehave B, rk. 0 , nr. 177

Indhegning:

Type: Hæk, buksbom

Hjemfaldsdato: 31-12-2100

Antal øvrige monumenter på gravstedet: 1 tavle

Monument

Bevaringskriterier: g

Bevaringsprioritet: P1

Indskrift:

Jens Kristian / Jetsmar / * 12 . 4 . 2928 + 13 . 5 .
1944 / Faldt for / Danmarks frihed

Roller

Jetsmar, Jens Kristian Alfred, driftsleder. (Afdød, kendt person)

Litteraturhenvi-
sing: Faldne i Danmarks
Frihedskamp 1940 - 45

Gravsted: Urnehave B, rk. 0 , nr. 192

Indhegning:

Type: Hæk, buksbom

Hjemfaldsdato: 31-12-2001

Monument

Bevaringskriterier: g

Bevaringsprioritet: P2

Indskrift:

Gudrun Fønss / f. Carlsen / 1883 - 1971 / Aage
Fønss / 1887 - 1976

Roller

Fønss, Aage, operasanger, skuespiller. (Afdød, kendt person)

Litteraturhenvi-
sing: Dansk Biografisk Leksikon, 3.
udg. (2 udg.)

Gravsted: Urnehave B, rk. 0 , nr. 440

Hjemfaldsdato: 31-12-2100

Monument

Bevaringskriterier: g

Bevaringsprioritet: P1

Indskrift:

Keld / 1922 - 1945 / Faldt for / Danmarks frihed

Roller

Jeppesen, Keld Lauritz, kontorassistent. (Afdød, kendt person)

Litteraturhenvi-
sing: Faldne i Danmarks
Frihedskamp 1940 - 45

Samlet bedømmelse

Se samlet bedømmelse af Urnehave A.

Gravsted: Urnehave C, rk. 0, nr. 0

Monument

Bevaringskriterier: g
Bevaringsprioritet: M2

Indskrift:

[øverste korsarm] : Gud : / Al . vor . lid
[venstre korsarm] Vi . sæ / tter / til
[højre korsarm] saa fan / : ge : / vi ro
[korsstamme] . Vor . moder . / Kirstine : Ca / rolne :
Clav / sen : født : / Johansen : / . * . / : 10 : juli 1839 /
+ 11 : febru / : ar : 1911 + / sattes : dette / : minde :

Roller

Noack, Astrid, billedhugger. (Kunstner, skaber)

Gravsted: Urnehave C, rk. 0, nr. 1

Hjemfaldsdato: 31-12-2009

Monument

Bevaringskriterier: c
Bevaringsprioritet: M3

Indskrift:

Antal øvrige monumenter på gravstedet: 1 liggsten

Birthe / Andersen / * 1889 / 1943 +



Gravsted: Urnehave C, rk. 0, nr. 113

Indhegning:

Type: Hæk, buksbom

Hjemfaldsdato: 31-12-2100

Monument

Bevaringskriterier: g

Bevaringsprioritet: P1

Indskrift:

Georg Hetner / 1886 - 1938 / Arne Hetner / 1918 - 1929 / Nielsine Hetner / 1888 - 1945 / Jørgen Hetner / 1925 - 1957 / Tak

Roller

Hetner, Nielsine Johanne Christensen, enke. (Afdød, kendt person)

Litteraturhenvi­sing: Faldne i Danmarks Frihedskamp 1940 - 45

Gravsted: Urnehave C, rk. 0, nr. 170

Hjemfaldsdato: 31-12-2000

Antal øvrige monumenter på gravstedet: 1 liggesten

Monument

Bevaringskriterier: g

Bevaringsprioritet: P2

Indskrift:

Agis Winding / 19. 9. 1875 / 31. 1. 1943 / Høne Simonsen / f. Winding / 21. 7. 1907 / 21. 7. 1907 / 19. 6. 1970

Roller

Winding, Anto(i)ette Kathrine Helene (Agis), skuespiller. (Afdød, kendt person)

Litteraturhenvi­sing: Dansk Biografisk Leksikon, 3. udg. (2 udg.)



Gravsted: Urnehave R, rk. 0 , nr. 240

Monument

Bevaringskriterier: g

Bevaringsprioritet: P1

Roller

Hansen, Bjarne Louis, stud. art.. (Afdød, kendt person)

Litteraturhvisning: Faldne i Danmarks Frihedskamp 1940 - 45



Samlet bedømmelse

Urnehaven blev i 1987 som den første i Københavns Kommune anlagt som en gravplads uden afgrænsning af den enkelte grav. Stedet for urnens placering kan markeres med en liggesten i niveau med græsset.

Gravsted: Urne Fælles T, rk. 0, nr. 220

Hjemfaldsdato: 31-12-2005

Registrators bemærkninger:
Intet monument over afdøde.

Monument

Bevaringskriterier: g
Bevaringsprioritet: P1

Roller

Egerod, Søren Christian, filolog. (Afdød, kendt person)

Litteraturhenvi­sing: Den Store Danske Encyklopædi

Gravsted: Urne Fælles T, rk. 0, nr. 618

Monument

Bevaringskriterier: g
Bevaringsprioritet: P2

Indskrift:

Bengt Strømgren / 1908-1987

Roller

Strømgren, Bengt, astronom. (Afdød, kendt person)

Litteraturhenvi­sing: Dansk Biografisk Leksikon, 3. udg. (2 udg.)



Samlet bedømmelse

Urnehave 24 blev anlagt i 1942 nedenfor ramperne på afdeling R. Urnehaven deler sig i to afsnit omkring et haveanlæg med en stenbrønd. Frihedskæmperne Harry Boisen og Victor Emanuel Henriksen blev begge dræbt ved vådeskud i krigens sidste dage og bisat her. Hovmester Kaj Beck Nielsen var ikke frihedskæmper, men faldt som frivillig i de allierede styrker.

Gravsted: Urnehave 24, rk. 0, nr. 116

Hjemfaldsdato: 01-01-2100

Monument

Bevaringskriterier: g
Bevaringsprioritet: P1

Indskrift:

Harry Boisen / * 28.1 1925 + 27.5 1945 / Kammerater satte / denne sten

Roller

Boisen, Harry, specialarbejder. (Afdød, kendt person)
Litteraturhenvi-ning: Faldne i Danmarks Frihedskamp 1940 - 45

Gravsted: Urnehave 24, rk. 0, nr. 169

Hjemfaldsdato: 01-01-2004

Registrators bemærkninger:
I øvrigt en lille marksten på gravstedet.

Monument

Bevaringskriterier: g
Bevaringsprioritet: P1

Indskrift:

Kaj Beck Nielsen / * 4.9.1886 + 26.11.1943 / Aase Beck Nielsen / * 23.4.1891 + 17.4.1976 /Tak for alt

Roller

Nielsen, Kai Bech, stewart. (Afdød, kendt person)
Litteraturhenvi-ning: Andet
Bemærkninger: Frivillig i de allierede styrker.

Gravsted: Urnehave 24, rk. 0, nr. 187

Hjemfaldsdato: 01-01-2100

Monument

Bevaringskriterier: g
Bevaringsprioritet: P1

Indskrift:

Vor kære / Malle / * 2.8.1913 / + 7.5.1945 som
underkorporal / i Den danske Brigade 1. komp.

Roller

Henriksen, Victor Emanuel, konditor, underkorporal i
Den danske Brigade. (Afdød, kendt person)
Litteraturhenviisning: Faldne i Danmarks
Frihedskamp 1940 - 45

Monument

Bevaringskriterier: g
Bevaringsprioritet: P1

Indskrift:

Rejst af / soldater i 1/1 B / Danforce

Samlet bedømmelse

Kirkegården har oprettet tre lapidarer, hvor hjemfaldne gravsten henstilles. Lapidariet ved H-11 er en vellykket løsning, fordi gravminderne er opstillet i det højbed, der afgrænser afdeling H-11. Den bedste løsning vil dog altid være at lade bevaringsværdige gravsten stå på den oprindelige plads, hvis muligheden herfor er tilstede. Lapidarierne med de mange opstillede sten, hvoraf flere er væltet og overgroet, kræver løbende vedligeholdelse, hvis de skal tage sig ud til kirkegårdens fordel.



Gravsted: Lapidarium H-11, rk. 0, nr. 0a

Hjemfaldsdato: 31-12-52

Registrators bemærkninger:

Monumentet bør flyttes tilbage til H-11, evt. til et ledigt gravsted.

Monument

Bevaringskriterier: b,c,g
 Bevaringsprioritet: P2 M3

Indskrift:

Oline / Bech-Olsen / født Gerdes / * 9 marts 1861 / + 20 juli 1922. / Cirkusdirektør / Magnus / Bech-Olsen / * 7 december 1866 / + 19 februar 1932
 [postament] familiegravsted

Roller

E. Nielsens Mekaniske Stenhuggeri, stenhugger.
 (Kunstner/håndværker, udøver)

Bech-Olsen, Magnus, cirkusdirektør. (Afdød, kendt person)

Litteraturhenvi­ning: Dansk Biografisk Leksikon, 3. udg. (2 udg.)

Gravsted: Lapidarium H-11, rk. 0, nr. 0ab

Monument

Bevaringskriterier: b,c
 Bevaringsprioritet: M4

Indskrift:

Marie Hansen / * 11 . 10 . 1873 - + 9 . 12 . 1923 /
 Johanne Hansen / * 3 . 8 . 1871 - + 6 . 6 . 1942 / Hvil i fred.

Gravsted: Lapidarium H-11, rk. 0, nr. 0ac

Monument

Bevaringskriterier: b,c

Bevaringsprioritet: M4

Indskrift:

Landmand / Peter Nielsen / 1807 - 1904 / Landmand
/ Jens Jørgensen / 1859 - 1918. / Karen Marie /
Jørgensen / 1849 - 1926.

Gravsted: Lapidarium H-11, rk. 0, nr. 0af

Monument

Bevaringskriterier: c

Bevaringsprioritet: M4

Indskrift:

Provst / Carl Krogh / * 10 november 1871, / + 2 juni
1912. / Elisabeth Krogh / f. Stelling / * 9 oktober 1848
/ + 7 april 1917.

Gravsted: Lapidarium H-11, rk. 0, nr. 0ag

Monument

Bevaringskriterier: b,c

Bevaringsprioritet: M4

Indskrift:

Olaf Winthers / familiegravsted

Gravsted: Lapidarium H-11, rk. 0, nr. 0ah

Monument

Bevaringskriterier: g
Bevaringsprioritet: P2

Indskrift:

[venstre side] Julius / Clausen / * 17 august 1868 / +
29 april 1951

[højre side] Charlotte / Clausen / f. Frederichsen / * 9
april 1871 / + 11 decbr. 1946

Roller

Clausen, Julius, bibliotekar, forfatter. (Afdød, kendt person)
Litteraturhenvisning: Dansk Biografisk Leksikon, 3. udg. (2 udg.)

Gravsted: Lapidarium H-11, rk. 0, nr. 0ak

Monument

Bevaringskriterier: b
Bevaringsprioritet: M4

Indskrift:

Carl F. Th / Berger / * 12 . 3 . 1867 / + 12 . 4 . 1927 /

Ingeborg / Berger / * 2 . 2 . 1881 / + 27 . 7 . 1952

Gravsted: Lapidarium H-11, rk. 0, nr. 0al

Monument

Bevaringskriterier: b,e
Bevaringsprioritet: M4

Indskrift:

Jens Otto Georg / Raunsholm / * 22 - 6 1925 + 7 - 5
1945 / I dødens kolde favn / ind i graven du tren, / en
sjæl.saa skær og ren, / til dit evige martyrnavn.

Gravsted: Lapidarium H-11, rk. 0 , nr. 0am

Monument

Bevaringskriterier: b
Bevaringsprioritet: M4

Indskrift:

Minde over / vor kære hustru / og moder / Maren
Oline / Andersen / * 22 . 2 1879 + 12 . 5 1931

Gravsted: Lapidarium H-11, rk. 0 , nr. 0an

Monument

Bevaringskriterier: c
Bevaringsprioritet: M3

Indskrift:

[indskrift ulæselig]

Gravsted: Lapidarium H-11, rk. 0 , nr. 0ap

Monument

Bevaringskriterier: b,c
Bevaringsprioritet: M3

Indskrift:

Ege= / træs / gravminde / Anno / 1925 / P J B

Gravsted: Lapidarium H-11, rk. 0 , nr. 0aq

Monument

Bevaringskriterier: b,c
Bevaringsprioritet: M3

Indskrift:

Ry Walter Magnussen / [?] / 1908 / [?] / 1923 / [?]

Gravsted: Lapidarium H-11, rk. 0 , nr. 0as

Hjemfaldsdato: 31-12-73

Monument

Bevaringskriterier: c
Bevaringsprioritet: M3

Indskrift:

Her hviler / vor elskede lille pige / Inge Lise Munch
Petersen / * 5 april 1915 + 3 marts 1929

Gravsted: Lapidarium H-11, rk. 0 , nr. 0b



Monument

Bevaringskriterier: c
Bevaringsprioritet: M3

Indskrift:

Billedskæreren / Emil Clemmensen / 1884-1960

Gravsted: Lapidarium H-11, rk. 0 , nr. 0c

Monument

Bevaringskriterier: b
Bevaringsprioritet: M4

Indskrift:

Her hviler / vor kære Moder / Thyra Wilhelmine
Jensen / f. Hansen / * 15 November 1838 / + 13
september 1903 / Hvil i Fred

Gravsted: Lapidarium H-11, rk. 0, nr. 0h**Monument**

Bevaringskriterier: b
Bevaringsprioritet: M4

Indskrift:

Andreas Julius / Buch / * 1 . 3 . 1838 + 30 . 7 . 1905 /
og hustru / Christiane Buch / * 19 . 8 . 1844 + 6 . 9 .
1924 / Hvil i fred

Gravsted: Lapidarium H-11, rk. 0, nr. 0j**Monument**

Bevaringskriterier: b
Bevaringsprioritet: M4

Indskrift:

Gustav Adolf / Steffensen / * 2 . 8 1886. / + 16 . 9
1920. / Ida Steffensen / * 2 . 5 1855. / + 7 . 3 1936. /
guds fred

Gravsted: Lapidarium H-11, rk. 0, nr. 0k**Monument**

Bevaringskriterier: b
Bevaringsprioritet: M4

Indskrift:

Anna Sofie / Evald Jensen / * 24 septbr. 1878 / 28
decbr. 1917 / Chr. Evald Jensen / Gartner ved
Landbohøjskolen / * 21 aug. 1873 / + 13 marts 1933

Gravsted: Lapidarium H-11, rk. 0, nr. 0m

Monument

Bevaringskriterier: b
Bevaringsprioritet: M4

Indskrift:

Tømrermester / Joh. A. Petersens / familiegravsted

Gravsted: Lapidarium H-11, rk. 0, nr. 0o

Monument

Bevaringskriterier: c
Bevaringsprioritet: M3

Indskrift:

Agnete / 1910 1925 / den største sorg i verden her /
er at miste den man har saa kær

Gravsted: Lapidarium H-11, rk. 0, nr. 0p

Monument

Bevaringskriterier: c
Bevaringsprioritet: M3

Indskrift:

Hjulmand / J. Jørgensen / og hustru / familiegravsted
/ Emdrup

Gravsted: Lapidarium H-11, rk. 0, nr. 0q

Monument

Bevaringskriterier: b
Bevaringsprioritet: M3

Indskrift:

(?) / Jørgen / Mortensens / familiegravsted

Gravsted: Lapidarium H-11, rk. 0 , nr. 0t

Monument

Bevaringskriterier: b
Bevaringsprioritet: M4

Indskrift:

[Ikke læselig]

Gravsted: Lapidarium H-11, rk. 0 , nr. 0u

Monument

Bevaringskriterier: b
Bevaringsprioritet: M4

Indskrift:

Minde over / vor kære hustru / og moder / Maren
Oline / Andersen / * 22 . 2 . 1879 + 12 . 5 . 1931

Gravsted: Lapidarium H-11, rk. 0 , nr. 0z

Monument

Bevaringskriterier: b
Bevaringsprioritet: M3

Indskrift:

C. S. Hald / * 10 Januar 1863. /
+ 25 October 1910.

Gravsted: Lapidarium H-11, rk. 0 , nr. 0ø

Monument

Bevaringskriterier: c
Bevaringsprioritet: M2

Indskrift:

Vor kære far / Chr. Nielsen / * 28. 4. 1883 + 29. 1.
1944.

Gravsted: Lapidarium H-11, rk. 0 , nr. 0aa

Monument

Bevaringskriterier: f

Bevaringsprioritet: M2

Indskrift:

Ingeborg Vestergaard / * 16 septbr. 1884 / + 22 marts
1930



Samlet bedømmelse

Se indledning til Lapidarium H-11.



Gravsted: Lapidarium v. afdeling 13, rk. 0 , nr. 0a

Monument

Bevaringskriterier: f

Bevaringsprioritet: M1

Indskrift:

Thorkild Aage Rommerdal / * 10 . 8 . 1898 + 29 . 4 .
1952 / ? 1 ? bra Hanse ? + 1 . 2 . 1963

Roller

Schannong, stenhugger. (Kunstner/håndværker,
udøver)

Dammann, Hans, billedhugger. (Kunstner, skaber)

Bemærkninger: Artikel om kunstneren i Thieme-
Becker

H. Gladenberg u. Sohn. Berlin, (Bronzestøberi)

Gravsted: Lapidarium v. afdeling 13, rk. 0 , nr. 0b

Monument

Bevaringskriterier: b

Bevaringsprioritet: M4

Indskrift:

Hvil i fred / Carl / vor kære mor / Metha Clausen

Samlet bedømmelse

Se indledning til Lapidarium H-11.

Gravsted: Lapidarium v. hovedindgang, rk. 0 , nr. 0c

Monument

Bevaringskriterier: b

Bevaringsprioritet: M3

Indskrift:

Martha / Christensen / f. Pedler / 30 . 6 . 1895 / 12 .
12 . 1950 / Ane Marie / Redder / 22 . 9 . 1854 / 29 . 8
. 1932 / Gunnar / 12 . 9 . 1929 / 12 . 3 . 1931
[på side] ? / Christensen / 22 . 11 . 1887 / 16 . 12 .
1952

Gravsted: Lapidarium v. hovedindgang, rk. 0 , nr. 0f

Monument

Bevaringskriterier: g

Bevaringsprioritet: P2

Indskrift:

Thorolf Frederik / Paludan Müller / Pedersen / født d.
1 mai 1858 / død d. 8 april 1942

Roller

Pedersen, Thorolf, maler. (Afdød, kendt person)
Litteraturhenviisning: Dansk Biografisk Leksikon, 3.
udg. (2.udg.), Weilbach, 4.udg. (3. udg.)

Gravsted: Lapidarium v. hovedindgang, rk. 0 , nr. 0g

Monument

Bevaringskriterier: c

Bevaringsprioritet: M3

Registrators bemærkninger:

Bør rejses og flyttes tilbage til H-11-49.

Indskrift:

Jonna Rich / født Messerschmidt / f. 28 - 2 - 1885 d.
27 - 9 - 1921. / Fabrikant / Ejnar Rich / f. 30 - 3 -
1877 d. 22 - 5 - 1947 / Brødrene Richs gravsted

Gravsted: Lapidarium v. hovedindgang, rk. 0 , nr. 0m

Monument

Bevaringskriterier: c,f

Bevaringsprioritet: M2

Indskrift:

Cand Phil / Ella / * 16 - 8 1898 + 19 - 11 1924 /

Hyrden fandt sit lam / Luc 15-5-7 / Hattings /
familiegravelse

Gravsted: Lapidarium v. hovedindgang, rk. 0 , nr. 0n

Monument

Bevaringskriterier: b

Bevaringsprioritet: M4

Indskrift:

Margrethe / Bach / * 20 . 12 . 1878 / + 31 . 8 . 1922 /

N. C. Bach / * 24 . 7 . 1881 / + 19 . 7 . 1947

Registrators bemærkninger:

Monumentet bør rejses.

Gravsted: Lapidarium v. hovedindgang, rk. 0 , nr. 0o

Monument

Bevaringskriterier: b,e

Bevaringsprioritet: M4

Indskrift:

Edward Johan / Louis Rittgarn / * 10 januar 1870 / + 6

februar 1928 / - / som tak for / dit trofaste arbejde /
rejste / Dansk Blindesamfund / denne sten

Roller

Dansk Blindesamfund, (donator)

Gravsted: Lapidarium v. hovedindgang, rk. 0 , nr. 0q

Monument

Bevaringskriterier: c

Bevaringsprioritet: M3

Indskrift:

Hoffmeyer / Familie gravsted

Registrators bemærkninger:

Monumentet bør rejses.

Samlet bedømmelse

Kapellerne har på skift fungeret som opmagasineringsplads for gravminder, der ikke tåler vejrliget så godt. De fleste af de her registrerede er trækors.

Gravsted: Nordre Kapel, rk. 0 , nr. 1

Monument

Bevaringskriterier: c

Bevaringsprioritet: M3

Indskrift:

Prø / ve . / grav / minde / . af . / fyrre / træ . / anno / 1919 / ...

Gravsted: Nordre Kapel, rk. 0 , nr. 2

Hjemfaldsdato: 31-12-54

Monument

Bevaringskriterier: c

Bevaringsprioritet: M3

Indskrift:

Mette / Lene / Axelsen / * 1855 / + 1917 / Thora / * 1919 +

Gravsted: Nordre Kapel, rk. 0 , nr. 3

Monument

Bevaringskriterier: c

Bevaringsprioritet: M2

Indskrift:

Elise / Curtis / * 27 . 12 / 1870 . / + 28 . 1 / 1922 .

Gravsted: Nordre Kapel, rk. 0 , nr. 4

Monument

Bevaringskriterier: c
Bevaringsprioritet: M3

Indskrift:

inri / . Kærlighed . taaler . . tro . udholder . alt . / Aldrig
bedre / mor / og / far / blev savnet / 1871 . 1912 /
1869 . 1945

Gravsted: Nordre Kapel, rk. 0 , nr. 5

Monument

Bevaringskriterier: b
Bevaringsprioritet: M4

Indskrift:

Carl Kjær

Gravsted: Nordre Kapel, rk. 0 , nr. 6

Monument

Bevaringskriterier: b
Bevaringsprioritet: M4

Indskrift:

[ingen indskrift]

Gravsted: Nordre Kapel, rk. 0 , nr. 7

Monument

Bevaringskriterier: b
Bevaringsprioritet: M4

Indskrift:

* / 5 - 2 / 1870 / Hanne Krestine ? / * Møller / + / 6 - 5
/ 1919

Gravsted: Nordre Kapel, rk. 0 , nr. 8

Monument

Bevaringskriterier: b
Bevaringsprioritet: M4

Indskrift:

8 * 3 / 1854 / Wilhelmine Thygesen / 3 + 6 / 1916

Gravsted: Nordre Kapel, rk. 0 , nr. 9

Monument

Bevaringskriterier: b
Bevaringsprioritet: M4

Indskrift:

Gudrun Jacobsen / * 30 . 1 . 1894 / + 9 . 11 . 1922 / R
. I . P

Gravsted: Nordre Kapel, rk. 0 , nr. 10

Monument

Bevaringskriterier: b
Bevaringsprioritet: M4

Indskrift:

AVE CRVH / BED MIG / SPES UNICA

Gravsted: Nordre Kapel, rk. 0 , nr. 11

Monument

Bevaringskriterier: b
Bevaringsprioritet: M4

Indskrift:

[?] N [?] D

Samlet bedømmelse

5. december 1887 solgte Københavns Kommune små 2 tønder land til den katolske menighed, som indtil 1927 selv stod for driften af den nye afdeling. I slutningen af 1950'erne blev afdelingen udvidet med det, der tidligere var afdeling 26 på hovedkirkegården. Man anlagde det nye afsnit med en kistefællesgrav med rækker af familiegave til begge sider.

Når man træder ind på Katolsk afdeling, har man for sig et anlæg med grave for den katolske gejstlighed omkring et centralt krucifiks. Forrest ses en stor liggesten over en af de fremmeste biskopper, Johannes Theodor von Euch. Stenen, som var en gave fra katolikker i Danmark, blev udført af billedhugger Jørgen Windfeldt-Schmidt 1922-25. Den er udført efter middelalderligt forbillede med et helligursportræt af biskoppen indrammet af et bånd med gravskriften hugget i uncialer. Biskop Johannes Theodor Suhr og pavelig husprælæt Peter Schindler er også begravet på de gejstliges gravplads. Bag gravpladsen ses kapellet, som blev ombygget i 1904 af murermester A. V. Günther efter tegning af Emil Jørgensen.

Der er flere kunstneriske monumenter på Katolsk afdeling. Ny Carlsberg Glyptotekets direktør, Helge Jacobsen, lod i 1923-24 Jørgen Windfeldt-Schmidt udføre en sarkofag i romansk stil, hugget i fransk kalksten. Mellem relieffer af kors og Den Gode Hyrde er felter med latinske skriftsprog fra Salme 129. På lågets kant læses et latinsk citat fra 1. Tim 6, 12. Som resultat af en grundig gennemgang af hvert enkelt monument i forbindelse med registreringen fandt vi hidtil upåagtede kunstnersignaturer på to gravminder. De skiller sig begge ud ved deres personlige udtryk. Det ene, et kobberbeklædt krucifiks på 2-2-62, er signeret for neden til højre "A. Theilmann 1935". Det andet, en stele rejst over en ung mand med et relief forestillende en siddende mand, bærer signaturen på bagsiden "1939-40 Jørgen Gudmundsen-Holmgreen". Udover nævnte værker kan billedhuggeren Heinrich Waderès relief med Jomfru Maria med Jesusbarnet fremhæves (1-4-84).

På Katolsk afdeling findes tre krigsmindesmærker, et italiensk, et fransk og et belgisk, som hver især er kunstneriske monumenter. Det italienske monument på 6-6-7 har vist sig at være udført af Carl Brummer, hvilket dokumenteres i Weilbachs Kunstnerleksikon samt af tegninger på Samlingen af Arkitekturtegninger. Det er formet som en portal med indskriftplade af marmor. Det hædrer mindet over 13 krigsfanger, som døde i 1919 i København under hjemsendelsen fra 1. Verdenskrig. En tilføjet indskrift bevarer mindet over italienske ofre for 2. Verdenskrig, døde i Danmark. Til hovedmonumentet, som blev rejst af "danske kunstnere, videnskabsmænd og andre venner af Italien", følger sig to marmortavler, den ene over en soldat fra 1. Verdenskrig og den anden over et krigsoffer fra 2. Verdenskrig. Det franske monument (6-6-15) skulle ifølge Axel Andersens bog om krigsmindesmærker være udført af Sigurd Forchhammer. Det er formet som en stele med en lænket nøgen mand hugget i klassisk reliefstil. Det belgiske monument (2-7-0) bevarer mindet over 5 belgiske krigsfanger, døde i Danmark under hjemrejsen efter 1. Verdenskrigs afslutning. Ved gennemgang af materiale på Samlingen af Arkitekturtegninger på Kunstakademiet lykkedes det at identificere ophavsmanden som Kaj Gottlob. Vi fandt opstalter og plan dateret november 1919 og maj 1920. Mindesmærket er formet som en pille delt i 5 blokke med navnene for hver krigsfange. Foran ligger en cikulær bronzeplade med en mindeindskrift.



2-3-9



1-4-84

Gravsted: Katolsk afdeling, 1 rk. 1, nr. 15ab

Indhegning:

Type: Gitter, støbejern

Bevaringskriterier: b

Bevaringsprioritet: M4

Bemærkninger: Jernfundament. 3x3 fag. Kugle, cirkel- og kløverdekorationer. Sortmalet. Inskription på lågen: Gravsted / indtil aar 2000 / for direktør / C. J. Ramm og hustru

2 fag er faldet af og står inde på gravstedet.

Hjemfaldsdato: 31-12-99

Registrators bemærkninger:

Identisk gitter på J-3-38, J-11-20 og M-12-3.

Monument

Bevaringskriterier: b,c,g

Bevaringsprioritet: P1 M3

Indskrift:

Etatsraad / C. J. Ramm / * 28 juli 1831, + 1 juli 1913.
/ Etatsraadinde Josefine Ramm / f. Brüninghausen / 1
decbr. 1843, + 9 decbr. 1924. / R. I. P.

Roller

Ramm, Julius Christian,
livsforsikrings-selskabsdirektør. (Afdød, kendt person)
Litteraturhenvisning: Den Store Danske Encyklopædi

P. Andersens Jernstøberi, (Jernstøberi)

Bemærkninger: Skilt på fundament



Gravsted: Katolsk afdeling, 1 rk. 2, nr. 35

Indhegning:
Type: Tilhuggede sten

Bemærkninger: Tilhuggede sten kun langs forkant. På siderne hæk, thuja. Monument danner bagmur.

Hjemfaldsdato: 31-12-2019



Monument

Bevaringskriterier: g
Bevaringsprioritet: P1

Indskrift:

[1. tavle] Henriqueta / Nyrop / 13-12 1899 - 14-12 1987
[2. tavle] Pedro Biker / 4-1 1925 - 17-5 1973
[3. tavle] Orlogskaptajn H. A. Gylling / 26-1 1891 - 8-6 1953 / Dora Gylling / 16-3 1896 - 10-12 1974
[4. tavle] Civilingeniør / Johan E. Nyrop / 4-10 1892 - 23-7 1959

Roller

Nyrop, Johan Ernst, ingeniør. (Afdød, kendt person)
Litteraturhenviing: Den Store Danske Encyklopædi

Monument

Bevaringskriterier: c
Bevaringsprioritet: M4

Indskrift:

Grosserer / Johan Max Petersen / * 8 februar 1860, + 11 oktober 1918. / Julieta Max Petersen / f. da Rogha Braga / * 20 juli 1864, +20 september 1928.

Monument

Bevaringskriterier: c
Bevaringsprioritet: M4

Indskrift:

Euga da Rocha Braga / * 25-2. 1871 + 9-3. 1903 / Alice da Rocha Braga / * 2-8. 1873 + 28-1. 1907. / Laura da Rocha Braga / * 8-1. 1869 + 27-2. 1909. / Luiz Max Petersen / 11-9. 1894 + 23-1. 1973.

Gravsted: Katolsk afdeling, 1 rk. 4 , nr. 84

Indhegning:
Type: Borner med stænger

Bemærkninger: Indhegning kun bevaret i højre side.
Midstelen trænger til stabilisering.

Hjemfaldsdato: 31-12-2026

Antal øvrige monumenter på gravstedet: 1

Monument
Bevaringskriterier: f
Bevaringsprioritet: M2

Indskrift:
Grosserer / Otto Pfaffstetter / født i Østerrig, / * 22 . 9
. 1884 + 26 . 9 . 1926 / Annetta Theresia / Elisabeth
Pfaffstetter / f. Hoffmann / 22 . 10 . 1978 + 5 . 2 . 1959

Roller
Waderè, Heinrich, billedhugger. (Kunstner, skaber)
Bemærkninger: Bronzerelief signeret 'H. Waderé'.

Gravsted: Katolsk afdeling, 1 rk. 5 , nr. 28

Indhegning:
Type: Hæk, buksbom

Bemærkninger: Forkant af tilhuggede sten og høje
thuja som baghæk.

Hjemfaldsdato: 31-12-2001

Antal øvrige monumenter på gravstedet: 6 liggesten

Monument
Bevaringskriterier: c,e
Bevaringsprioritet: M3

Indskrift:
Læge P. H. Perch. / 1878 . 1939
[sokkel] Skænket af patienter i Tistrup og omegn



Gravsted: Katolsk afdeling, 1 rk. 5, nr. 30

Hjemfaldsdato: 31-12-95



Monument

Bevaringskriterier: c
Bevaringsprioritet: M2

Indskrift:

Direktør N. P. Nielsens / familiegravsted

Roller

Lauritz Rasmussen, Bronzestøber Kjøbenhavn,
(Bronzestøberi)
Bemærkninger: Stempel på skulpturen.

Gravsted: Katolsk afdeling, 1 rk. 5, nr. 53

Indhegning:
Type: Hæk, taks

Bemærkninger: Baghækken er thuja.

Hjemfaldsdato: 31-12-97

Monument

Bevaringskriterier: e
Bevaringsprioritet: P3

Indskrift:

Lærerinde / ved Jeanne d'Arc skolen / Margrethe
Geddey / * 25. 12. 1898 / + 21. 3. 1945 / lærer / ved
skt. Knuds skole / U. C. Geddey / * 8. 5. 1901 / + 3. 3.
1947 / R. I. P.

Gravsted: Katolsk afdeling, 1 rk. 5, nr. 82

Hjemfaldsdato: 31-12-76

Monument

Bevaringskriterier: b
Bevaringsprioritet: M4

Indskrift:

[ingen indskrift]

Gravsted: Katolsk afdeling, , 1 rk. 7, nr. 14

Indhegning:

Type: Tilhuggede sten

Bemærkninger: Gravstedet støder op til ydermuren, som er dækket af vedbend.

Hjemfaldsdato: 31-12-2024

Sarkofag og liggesten hører sammen.



Monument

Bevaringskriterier: e,f

Bevaringsprioritet: M1

Indskrift:

[på sarkofagens låg] Certa . bonum . certamen . fidei .
apprehende . vitam . æternam . in . ova . vocatus .
es . I . Tim . VI . XII .

[på sarkofagens forside t.v.] Svstinvit . / anima . mea .
/ in . verbo . / eivis . spe . / ravit . ani . / ma . mea . in .
/ . Domino . [Vulgata 129,5]

[do. t.h.] Qvia . apvd / . Dominum . / misericor / dia .
et . copio / sa . apud . / eum . / redemptio [Vulgata
129,7]

Roller

Windfeld-Schmidt, Jørgen, billedhugger, maler.

(Kunstner, skaber)

Bemærkninger: Skønvirke. Meddelelser fra Forening
for Kunsthaandværk og Selskabet for Dekorativ
Kunst. 1924, s. 174.

Monument

Bevaringskriterier: e,g

Bevaringsprioritet: P2 M1

Indskrift:

In pace / ossa et cinere / fili[?] Caroli et Otiliae
Jacobsen / Helge Jacobsen / nat . XXIV XII .
MDCCLXXXII / obt . [?]XI . VI . MDCCCCXXXVI /
Constance Josephine Jacobsen / nat . VII IX .
MDCCLXXXIV . obt . XVII IX . MDCCCCXXXV

Roller

Jacobsen, Helge, museumsdirektør, legatstifter.

(Afdød, kendt person)

Litteraturhenvisning: Dansk Biografisk Leksikon, 3.
udg. (2 udg.)

Gravsted: Katolsk afdeling, 1 rk. 7, nr. 17

Indhegning:
Type: Tilhuggede sten

Hjemfaldsdato: 31-12-2012



Monument
Bevaringskriterier: c
Bevaringsprioritet: M3

Indskrift:
Frans Marcher / 18 sept . 1843 . 23 . aug . 1912 /
Thyra Marcher / 21 juni 1859 - 14 april 1949

Monument
Bevaringskriterier: g
Bevaringsprioritet: P4

Indskrift:
Hofmarskal . kammerherre / . William . C . Rothe . /
stk . af . Dbg / 1852 - 1926 / Dagmar Rothe / 1862 -
1940

Roller
Rothe, William, kammerherre. (Afdød, kendt person)
Litteraturhenviisning: Kraks Blå Bog

Gravsted: Katolsk afdeling, 1 rk. 7, nr. 27

Indhegning:
Type: Hæk, thuja

Hjemfaldsdato: 31-12-2023

Antal øvrige monumenter på gravstedet: 3 liggesten.

Monument
Bevaringskriterier: g
Bevaringsprioritet: P2

Indskrift:
Knud Millech / * 18. 4. 1890 / 5. 8. 1980 / Elisabeth /
Millech / * 30. 7. 1895 / + 22. 8. 1982 / R. I. P.

Roller
Millech, Knud, kunsthistoriker. (Afdød, kendt person)
Litteraturhenviisning: Dansk Biografisk Leksikon, 3.
udg. (2 udg.)

Monument
Bevaringskriterier: c
Bevaringsprioritet: M3

Indskrift:
[på sokkel] August Millechs / Familiegravsted

Gravsted: Katolsk afdeling, 1 rk. 7, nr. 35

Indhegning:

Type: Tilhuggede sten

Hjemfaldsdato: 31-12-94



Monument

Bevaringskriterier: b

Bevaringsprioritet: M3

Indskrift:

Carl L. Osterhammel / * 9. 12. 1881 + 9. 12. 1918 /
 Fanny Osterhammel / f. Zimmermann / * 26. 4. 1857
 + 26. 5. 1929 / Herman Osterhammel / * 22. 9. 1854
 + 31. 10. 1935 / Harriet Osterhammel / * 15. 7. 1889
 + 2. 1. 1973
 [venstre fløj] Ellen Berner / f. v. Gedde / * 18. 9. 1880
 + 13. 11. 1974.
 [højre fløj] Grete Ravn / f. Osterhammel / * 1. 5. 1911
 + 9. 8. 1951

Roller

E. Nielsens Mekaniske Stenhuggeri, stenhugger.

(Kunstner/håndværker, udøver)

Bemærkninger: Monumentet er i E. Nielsens katalog.

Gravsted: Katolsk afdeling, 1 rk. 8, nr. 3

Indhegning:

Type: Tilhuggede sten

Hjemfaldsdato: 31-12-2009



Monument

Bevaringskriterier: c

Bevaringsprioritet: M3

Indskrift:

Skotøjsfabrikant / M Wissing . Uhrskov / 1 . 1 . 1849 -
 7 . 3 . 1910 / Marie Uhrskov / 7 . 9 . 1909 - 10 . 11 .
 1969 / R . I . P .

Gravsted: Katolsk afdeling, . 1 rk. 8 , nr. 5

Indhegning:

Type: Borner med kæde

Bevaringskriterier: c

Bevaringsprioritet: M2

Bemærkninger: Kugler (huggede) på de 2 indgangsborner. Række af natursten mellem bornerne. Gravlåge (støbejern) med ornamentik og drejerværktøj i midten.

Hjemfaldsdato: 31-12-2005

Monument

Bevaringskriterier: f

Bevaringsprioritet: M2

Indskrift:

Dreiermester / I . P . Schelhase / oldermand for dreierlauget / * 30 oktober 1848, / + 14 oktober 1912.
/ Anna Marie / Schelhase / f. Feuerlein / * 3 april 1854
/ + 15 november 1917
[sokkel] Eigil W. Schelhase / 23 . 3 . 1891 + 10 . 12 .
1968 / Anna Schelhase / * 1 . 12 . 1992 + 9 . 5 . 1975

Roller

L Rasmussen, København, bronzestøberi.
(Kunstner/håndværker, udøver)

Bentsen, Peder Pedersen, billedhugger. (Kunstner, skaber)

Bemærkninger: Portrætrelief i bronze signeret og dateret 'P. Bentsen . Pedersen 1913'.



Gravsted: Katolsk afdeling, 1 rk. 8 , nr. 21

Hjemfaldsdato: 31-12-82

Monument

Bevaringskriterier: f
Bevaringsprioritet: M2

Indskrift:

Konsul / Albert Hitzingers / familie - gravsted



Gravsted: Katolsk afdeling, 1 rk. 8, nr. 25

Indhegning:

Type: Tilhuggede sten

Hjemfaldsdato: 31-12-2011

Monument

Bevaringskriterier: f

Bevaringsprioritet: M2

Indskrift:

Maria Romanofski / Austria / Hermine Ammonsen



Gravsted: Katolsk afdeling, 2 rk. 1, nr. 67

Indhegning:

Type: Tilhuggede sten

Bemærkninger: Sidehæk, thuja.

Hjemfaldsdato: 31-12-2009

Monument

Bevaringskriterier: e

Bevaringsprioritet: P4

Indskrift:

Vor elskelige lille pige / Jytte Nymann / * 27. 11. 1933
/ + 21. 3. 1945 / paa Jean d'Arc skolen / Ikke mistet,
kun gaaet forud

Gravsted: Katolsk afdeling, 2 rk. 2, nr. 24

Indhegning:

Type: Hæk, taks

Bemærkninger: Kun baghæk.

Hjemfaldsdato: 31-12-84

Monument

Bevaringskriterier: f

Bevaringsprioritet: M2

Indskrift:

Ketty Longo / 15 - 4 - 1903 / Bari / 26 - 6 - 1934 /
Copenhagen / Giuseppe Longo / 6 - 7 - 1923 / Milano
/ 9 - 3 - 1944 / Copenhagen

Gravsted: Katolsk afdeling, 2 rk. 2, nr. 62

Indhegning:

Type: Hæk, taks

Hjemfaldsdato: 31-12-2003

Antal øvrige monumenter på gravstedet: 3 ligesten

Monument

Bevaringskriterier: f

Bevaringsprioritet: M1

Indskrift:

Ave / crux / spes / unica

Roller

Theillmann, Aksel, billedhugger, konservator.
(Kunstner, skaber)

Bemærkninger: Krucifiks beklædt med kobber
signeret og dateret på bagsiden f.n.t.h. "A. Theillmann
1935".



Gravsted: Katolsk afdeling, 2 rk. 3, nr. 1

Hjemfaldsdato: 31-12-94

Monument

Bevaringskriterier: b
Bevaringsprioritet: M4

Indskrift:

Her / hviler i Herren / Carl Joseph / født den 8 Sept :
1894. / død den 19 Juni 1914. / og vor elskede Mand
/ og Fader / Carl J. Kollewe / født den 7 Juli 1861. /
død den 5 Marts 1925. / vor elskede Moder / Julie
Kollewe / født den 15 Novbr : 1872. / død den 3 Mai
1942. / Elisabeth / født den 6 Marts 1902 / død den
24 Decbr. 1973 / R. I. P.
[postament] Snedkermester / C. Kollewe's / Familie-
Gravsted.

Gravsted: Katolsk afdeling, 2 rk. 3, nr. 9

Indhegning:
Type: Hæk, thuja

Hjemfaldsdato: 31-12-2004

Monument

Bevaringskriterier: f
Bevaringsprioritet: M1

Indskrift:

Mor / f. 23 . 7 . 1886 d. 11 . 3 . 1949 / Flemming / f.
17 . 10 . 1915 d. 15 . 4 . 1937 / R. I. P.

Roller

Gudmundsen-Holmgreen, Jørgen, billedhugger.
(Kunstner, skaber)

Bemærkninger: Stele i sandsten signeret og dateret
på bagsiden '1939-40 / Jørgen Gudmunsen
Holmgreen'.

Gravsted: Katolsk afdeling, 2 rk. 4, nr. 16

Indhegning:
Type: Tilhuggede sten

Hjemfaldsdato: 31-12-2013

Antal øvrige monumenter på gravstedet: 3

Monument

Bevaringskriterier: g
Bevaringsprioritet: P1

Indskrift:

Ib Magnussen / 1924 - 1972

Roller

Magnussen, Ib Carlo, bibliotekar. (Afdød, kendt
person)

Litteraturhenvisning: Den Store Danske Encyklopædi

Gravsted: Katolsk afdeling, 2 rk. 5, nr. 25

Indhegning:

Type: Hæk, buksbom

Hjemfaldsdato: 31-12-2014

Antal øvrige monumenter på gravstedet: 2

Monument

Bevaringskriterier: b,e

Bevaringsprioritet: M4

Indskrift:

[overligger] R . I . P.
[tekstplade] Cav. Giovanni Venturi / * Firenze 16/1
1857 / + Copenaghen 6/4 1926 / Sofia Venturi *
Fermo 30/10 1869 / + Copenaghen 9/5 1940 /
Esempi di virtù christiana, famigliare e civile

Gravsted: Katolsk afdeling, 2 rk. 5, nr. 63

Indhegning:

Type: Hæk, buksbom

Hjemfaldsdato: 31-12-2016

Antal øvrige monumenter på gravstedet: 2

Monument

Bevaringskriterier: e

Bevaringsprioritet: M4

Indskrift:

Maskinmester / K. A. Rasmussen / 12. 8. 1882 - 7.
11. 1971 / Henriette Rasmussen / 12. 9. 1880 - 11. 9.
1937 / R. I. P. / Maskinmestrenes forening satte dette
minde

Roller

Maskinmestrenes forening, (donator)

Monument

Bevaringskriterier: e

Bevaringsprioritet: P3

Indskrift:

Vor elskede lille pige / Lone Eibye Hansen / * 22 . 9 .
1935 . + 21 . 3 . 1945 / paa Jeanne d'Arc skolen / R.
I. P.

Gravsted: Katolsk afdeling, 2 rk. 7, nr. 0

Registrators bemærkninger:
Belgisk krigsmonument.



Monument

Bevaringskriterier: f,g
Bevaringsprioritet: P1 M1

Indskrift:

Robert Mahia / Alphonse Valdenryck / Joseph van den Bend / Charles van den Niewenhuysen / Jules Benguies
[sort glasplade (10x20) på højre side for neden] A Mon Fils

Roller

Gottlob, Kaj, arkitekt. (Kunstner, skaber)

Forstudier:

2 opstalter og 1 plan, Kunstakademiet, Samlingen af Arkitekturtegninger.

Monument

Bevaringskriterier: f,g
Bevaringsprioritet: P1 M1

Indskrift:

[omkring våbenskjold for oven] L'union fait la force
[herunder] Après . avoir . subi . toutes . les . souffrances . de . la . Captivité / en . Allemagne . ils . sont . morts / sur . la . Route . qui . les . ramenait / à . la . Mère-Patrie . pour . la . Liber- / té . de . laquelle . ils . avaient / lutté . mais . qu'ils . n'ont / pas . eu . le . Bonheur / de . Revoir /

Gravsted: Katolsk afdeling, 3 rk. 5, nr. 16

Hjemfaldsdato: 31-12-99

Monument

Bevaringskriterier: g
Bevaringsprioritet: P2

Indskrift:

Henning Bstrup / Birgitte Bstrup / f. Eigved

Roller

Bstrup, Henning, søofficer, ekspeditionsrejsende.
(Afdød, kendt person)
Litteraturhvisning: Dansk Biografisk Leksikon, 3. udg. (2 udg.)

Gravsted: Katolsk afdeling, 3 rk. 7, nr. 7

Indhegning:

Type: Hæk, thuja

Bemærkninger: Forkant af tilhuggede sten.

Hjemfaldsdato: 31-12-2008

Monument

Bevaringskriterier: b,e
Bevaringsprioritet: M4

Indskrift:

Du, Herre Krist, min frelser est, / til dig jeg haaber ene. / Snedkermester / Anders . Svendsen / * 17-8. 1868 + 30-4. 1946 / Dybt savnet / Vitus . Niedermeier / * 29-1 1903 + 6-1 1968 / Vor elskede mor / Käthi . Svendsen / 1867 - 1956 / Irmengard / Niedermeier / 1894 - 1983

Roller

Sthen, Hans Christensen, rektor, præst, forfatter.
(Digter/forfatter (af citater på gravmindet.))
Bemærkninger: Citatet er fra Salme 46, 1 i Den danske Salmebog.



Gravsted: Katolsk afdeling, 3 rk. 7, nr. 12

Indhegning:

Type: Hæk, taks

Bemærkninger: Også forkant af tilhuggede sten.

Hjemfaldsdato: 31-12-2100

Monument

Bevaringskriterier: g

Bevaringsprioritet: P3

Indskrift:

Min kære mand og bedste ven / direktør / Willy Schumann / * 15-10-1880 + 1-7-1936 / og hustru / Helene Schumann / Lyksalig, lyksalig hver sjæl som har fred. / Dog ingen kender dagen, før solen gaar ned.

Roller

Ingemann, Bernhard Severin, forfatter.
(Digter/forfatter (af citater på gravmindet.))

Bemærkninger: Citatet er fra salme 723, 1.6 i Den danske salmebog.

Schumann, Willy, cirkusdirektør. (Afdød, kendt person)

Litteraturhenvielse: Andet

Bemærkninger: Anders Enevig: Cirkus i Danmark, bind 2, København, 1982, s. 104f.

Gravsted: Katolsk afdeling, 3 rk. 7, nr. 29

Indhegning:

Type: Hæk, taks

Bemærkninger: Også 2 indgangsborner med bladornamentik og lukkestang (bronze).

Hjemfaldsdato: 31-12-2042

Antal øvrige monumenter på gravstedet: 4 liggsten som svarer til indgangsborner.

Monument

Bevaringskriterier: b

Bevaringsprioritet: M3

Indskrift:

Hellige Guds moder, / bed for os!



Gravsted: Katolsk afdeling, 4 rk. 2 , nr. 25

Hjemfaldsdato: 31-12-2017

Monument

Bevaringskriterier: g
Bevaringsprioritet: P2

Indskrift:

26 - 8 / 1904 / Heinrich Roos SJ / 8 - 3 / 1977

Roller

Roos, Heinrich Jacob Valentin, præst, filolog. (Afdød, kendt person)
Litteraturhenvi-
sing: Dansk Biografisk Leksikon, 3. udg. (2 udg.)

Gravsted: Katolsk afdeling, 4 rk. 3 , nr. 27

Indhegning:

Type: Hæk, buksbom

Bemærkninger: Høje thuja danner bagindhegning.

Hjemfaldsdato: 31-12-2003



Monument

Bevaringskriterier: b,e
Bevaringsprioritet: M3

Indskrift:

Skt. Elisabeth søstrenes hvilested / Sr. M. Donatilla Mirus 1868 - 1913 / Sr. M. Gemma Arndt 1868 - 1916 / Sr. M. Cherubina Quante 1867 - 1919 / Sr. M. Jolenta Bittner 1853 - 1920 / Sr. M. Heriberta Steuer 1871 - 1921 / Sr. M. Siena Schwarzer 1845 - 1924 / Sr. M. Lazara Schneider 1861 - 1939 / Sr. M. Augustina Brzonkalla 1897 - 1939 / Sr. M. Zephyrina Møller 1877 - 1940 / Sr. M. Donatilla Heidrich 1878 - 1950 / Sr. M. Albina Gabel 1873 - 1958 / Sr. M. Majosa Aust 1874 - 1958
[postament] R. I. P.

Gravsted: Katolsk afdeling, 4 rk. 3 , nr. 37

Indhegning:

Type: Hæk, thuja

Bemærkninger: Også forkant, tilhuggede sten.

Hjemfaldsdato: 31-12-2005

Monument

Bevaringskriterier: e
Bevaringsprioritet: M4

Indskrift:

Hans Larsens / familiegravsted / _ / Jeg var en sejler / på livets hav / nu stævner jeg / mod de lyse lande / hvor evig sol og sommer er

Gravsted: Katolsk afdeling, 4 rk. 3, nr. 49

Indhegning:
Type: Andet

Bemærkninger: Cementkant hele vejen rundt om gravstedet. Forrest to piller med stiliserede, bemalede lotusblomster.

Hjemfaldsdato: 31-12-2017

Monument

Bevaringskriterier: b,e
Bevaringsprioritet: M4

Indskrift:

Nguyen Thanh Tung / * 20. 10. 1927 + 27. 2. 1997 /
Ngan thu vinh biet ke tu day / vo va cac con vo cung
thuong / tiec

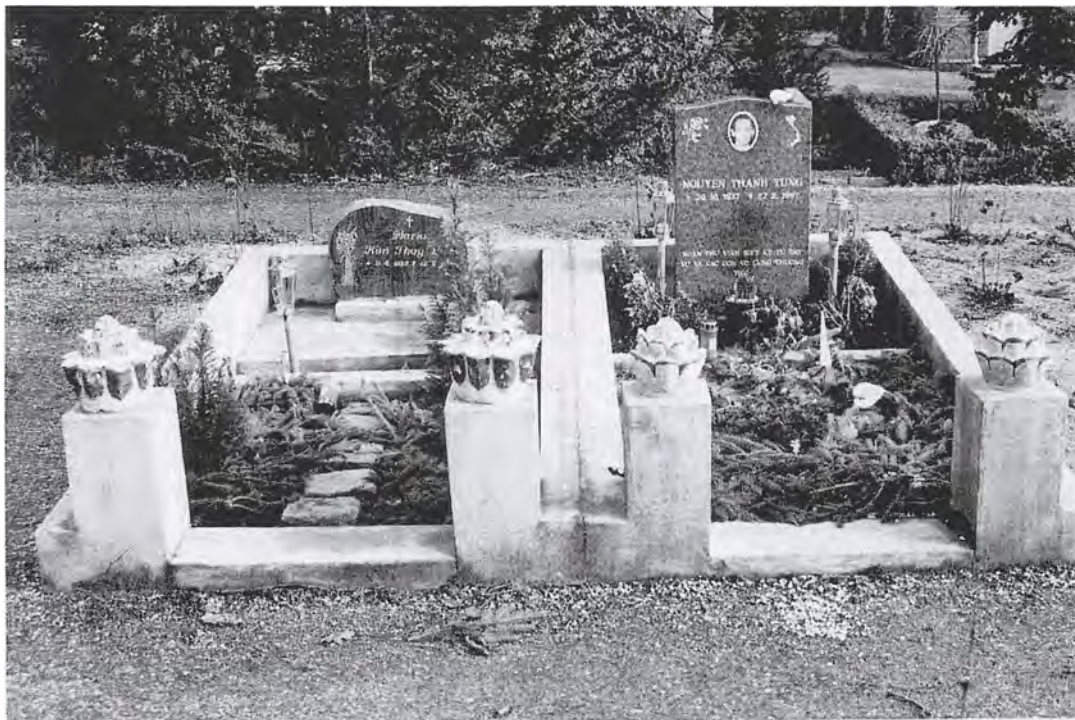

Gravsted: Katolsk afdeling, 4 rk. 4, nr. 1

Indhegning:
Type: Natursten

Hjemfaldsdato: 31-12-2005

Monument

Bevaringskriterier: g
Bevaringsprioritet: P2

Indskrift:

Arkivar / Fritz Jürgensen West / familiegravsted / R . I
. P .

Roller

West, Fritz Jürgensen, arkivar. (Afdød, kendt person)
Litteraturhvisning: Dansk Biografisk Leksikon, 3.
udg. (2 udg.)

Gravsted: Katolsk afdeling, 4 rk. 6 , nr. 6

Indhegning:
Type: Andet

Bemærkninger: Støbt kant (13x10 cm) i terrazzo

Hjemfaldsdato: 31-12-2002

Monument

Bevaringskriterier: e
Bevaringsprioritet: P3

Indskrift:

[venstre plade] S P / Wanda Mersz / 27 . 6 . 1914 -
31 . 12 . 1979 / KZ Auschwitz [trekant med bogstavet
P] 24464 / 10 . 4 . 1940 - 20 . 10 . 1944
[højre plade] S P / Stanislaw / Mioduszewski / 27 . 11
. 1917 - 11 . 4 . 1992 / KZ Auschwitz 129865 / Sk 11
Blok B / 1942 - 1945

Gravsted: Katolsk afdeling, 5 rk. 6 , nr. 27

Hjemfaldsdato: 31-12-85

Monument

Bevaringskriterier: c
Bevaringsprioritet: M4

Indskrift:

Christiane Rosengaard / 1878 - 1955

Gravsted: Katolsk afdeling, 5 rk. 9, nr. 6

Indhegning:

Type: Hæk, thuja

Hjemfaldsdato: 31-12-96

Antal øvrige monumenter på gravstedet: 1 tavle identisk med den registrerede.

Krucifiks og indskrifttavler er ophængt på muren og hører sammen.

Monument

Bevaringskriterier: c

Bevaringsprioritet: M2

Indskrift:

[ingen indskrift]

Monument

Bevaringskriterier: g

Bevaringsprioritet: P2

Indskrift:

R. I. P. / Erik Henning Jensen / 4 - 8 - 1887 / 23 - 8 - 1954

Roller

Henning-Jensen, Erik, teaterdirektør, skuespiller.

(Afdød, kendt person)

Litteraturhenvisning: Dansk Biografisk Leksikon, 3. udg. (2 udg.)

Gravsted: Katolsk afdeling, 6 rk. 3, nr. 30

Indhegning:

Type: Hæk, taks

Bemærkninger: Kun baghæk. Terrazzofundament med 2 tilspidsede indgangsbørner, bronzelåge mangler.

Hjemfaldsdato: 31-12-2011

Antal øvrige monumenter på gravstedet: 2

Monument

Bevaringskriterier: b,e

Bevaringsprioritet: M4

Indskrift:

[portal] Udine / 4 . 5 . 1891 / Copenaghen / 18 . 2 . 1957 7 Zupelli Galante / Maria / Alla spose e / madre / esemplare / il marito ed i / figti dolenti / in perenne memoria / posero
[plade] Sequals / 24 . 3 . 1889 / Copenaghen / 3 . 7 . 1964 / Zupelli Giacinto / I figli e generi / in perenne memoria / posero

Gravsted: Katolsk afdeling, 6 rk. 6, nr. 7

Indhegning:

Type: Borner med kæde

Bemærkninger: Italiensk krigergrav.

Hjemfaldsdato: 31-12-2020



Monument

Bevaringskriterier: f,g

Bevaringsprioritet: P1 M1

Indskrift:

Alla memoria / dei soldati d'Italia / da dura prigionia nemica / attraverso la Danimarca / rimpatrianti / morti in Copenaghen / gennaio / 1919 / Epifanio dell'università / Pietro Timossi / Giacomo Capriotti / Stefano Inzone / Paolo Tarozzi / Carlo Lampugnani / Ascenzio Scafetta / Antonio Menegozzo / Argo Pagnoni / Luigi Filiero / Giulio Morelli / Pellegrino Cecere / Armando Antichi / . . . / Danske kunstnere / videnskabsmænd og andre / venner af Italien reiste / dette minde / . . . / Restaurata alla memoria / degli italiani deportati / e morti in Danimarca / 1943 - 1946

Roller

Brummer, Carl, arkitekt. (Kunstner, skaber)

Venner, (donator)

Forstudier:

Tegninger på Kunstakademiet, Samlingen af Arkitekturtegninger.

Monument

Bevaringskriterier: g

Bevaringsprioritet: P2

Indskrift:

Alla Memoria / di / Primo Alessandrini / Marinario d'Italia / R. N. "F. Ferruccio" / - / * 29. - XI - 1901 / + Copenaghen 1 - IX - 1922

Monument

Bevaringskriterier: g

Bevaringsprioritet: P2

Indskrift:

Qui riposa / il soldato d'Italia / Alessio Marcon / nato in Gosaldo / il 13 agosto 1913 / morto a Copenaghen / il 17 maggio 1946

Gravsted: Katolsk afdeling, 6 rk. 6 , nr. 15

Hjemfaldsdato: 31-12-2100



Monument

Bevaringskriterier: f
Bevaringsprioritet: M1

Indskrift:

Ici / reposent sept francais / et francaises victimes / de la guerre 1939 - 1945 / La terre danoise / en toure fraternellement / leur dernier sommeil / R. I. P. / Reist i dansk venskabs- / følelse for Frankrig
[venstre side] Morts pour / la France Marie Louise / Antelme / Marcel Boris / Louis Marre / Raymond / Roche / Rosa / Schwaller
[højre side] Noel Maurice / Heraud / Guy Saunier

Roller

Forchhammer, Sigurd, billedhugger. (Kunstner, skaber)

Bemærkninger: Axel Andersen: Hvorledes blev disse fremmede soldater begravet her?. København 1990, s. 45.

Gravsted: Katolsk afdeling, 7 rk. 0 , nr. 0

Monument

Bevaringskriterier: c
Bevaringsprioritet: M3

Indskrift:

Fællesmonument for den katolske gejstlighed.

Jeg er opstandelsen / og livet / Joh.11.25



Gravsted: Katolsk afdeling, 7 rk. 1 , nr. 7

Hjemfaldsdato: 31-12-2100

Monument

Bevaringskriterier: g
Bevaringsprioritet: P1

Indskrift:

[bånd under våben] Pacem et veritatem
Biskop / Johannes Theodor / Suhr O.S.B. / pavelig
tronassistent / apostolisk vikar for Danmark / 1938 -
1953 / Biskop af København / 1953 - 1964 / født i
Nyborg den 24. januar 1896 / død i Aabenraa den 10.
marts 1997 / Requiescat in pace

Roller

Suhr, Johannes Theodor, biskop. (Afdød, kendt
person)
Litteraturhenvi­sing: Dansk Biografisk Leksikon, 3.
udg. (2 udg.)

Gravsted: Katolsk afdeling, 7 rk. 1 , nr. 18

Hjemfaldsdato: 31-12-2100

Monument

Bevaringskriterier: g
Bevaringsprioritet: P2

Indskrift:

Peter Schindler / pavelig husprælat / * 16 . 2 . 1892 /
præsteviet 7 . 10 . 1917 / + 14 . 2 . 1967 / Gud, vær
mig synder naadig.

Roller

Schindler, Peter, præst, forfatter. (Afdød, kendt
person)
Litteraturhenvi­sing: Dansk Biografisk Leksikon, 3.
udg. (2 udg.)



Gravsted: Katolsk afdeling, 7 rk. 1, nr. 20

Hjemfaldsdato: 31-12-2100



Monument

Bevaringskriterier: e,f,g
 Bevaringsprioritet: P1 M1

Indskrift:

Biskop . Iohannes . von . Euch . født . 21 . januar .
 1834 . i . Meppen . død . 17 . marts . 1922 .
 Fremsyned . kirkebygger . uforsagt . fører / leg .
 velsigner / fremtiden

Roller

v. Euch, Johannes Theodor Joseph, biskop. (Afdød,
 kendt person)
 Litteraturhenvi­sing: Den Store Danske Encyklopædi
 Windfeld-Schmidt, Jørgen, billedhugger, maler.
 (Kunstner, skaber)

Gravsted: Katolsk afdeling, 8 rk. 2, nr. 2

Hjemfaldsdato: 31-12-91



Monument

Bevaringskriterier: g
 Bevaringsprioritet: P2

Indskrift:

Axel Brøndal / 14 . 8 . 1900 - 12 . 5 . 1971 / R . I . P .

Roller

Brøndal, Axel Christian Frederik, direktør. (Afdød,
 kendt person)
 Litteraturhenvi­sing: Dansk Biografisk Leksikon, 3.
 udg. (2 udg.)

Gravsted: Katolsk afdeling, 9 rk. 7, nr. 33

Hjemfaldsdato: 31-12-2002

Monument

Bevaringskriterier: g
Bevaringsprioritet: P2

Indskrift:

R. I. P. / Jan Pinborg / 1937 - 1982

Roller

Pinborg, Jan Beck, filolog. (Afdød, kendt person)
Litteraturhenvisning: Dansk Biografisk Leksikon, 3. udg. (2 udg.)



Samlet bedømmelse

På kirkegårdens kontor er opmagasineret to bevaringsværdige gravminder.

Gravsted: Kontoret, rk. 0 , nr. 0

Registrators bemærkninger:

Ophæng af glas og perler, som formentlig har været dekoration på et gravsted.

Monument

Bevaringskriterier: b
Bevaringsprioritet: M2

Indskrift:

[ingen indskrift]

Gravsted: Kontoret, rk. 0 , nr. 0a

Hjemfaldsdato: 31-12-73

Registrators bemærkninger:

Bronzere relief, der oprindeligt har været indfældet i gravminde på J-13-23.

Monument

Bevaringskriterier: c,g
Bevaringsprioritet: P2 M3

Indskrift:

[ingen indskrift]

Roller

Aug. E. Jensen, Broncestøber, København,
(Bronzestøberi)
Bemærkninger: Stempel i nederste højre hjørne.

Jensen, Otto, forstander for opfostringshuset. (Afdød,
kendt person)
Litteraturhenvisning: Dansk Biografisk Leksikon, 3.
udg. (2 udg.)

Kendte personer

Person	Gravsted:	Litteraturhenvisning:
Abel, Carl Erik (assurandør).....	Afdeling O, rk. 6, nr. 38	Faldne i Danmarks Frihedskamp 1940 - 45
Abildgaard, Knud (fabrikant).....	Afdeling A, rk. 5, nr. 26a	Dansk Biografisk Leksikon, 3. udg. (2 udg.)
Abrahams, Peter (officer, rådmand).....	Afdeling M, rk. 4, nr. 16	Dansk Biografisk Leksikon, 3. (2. udg)
Abrahamson, Frederik (oberst, raadmand).....	Afdeling C, rk. 1, nr. 23	Festskrift i Anledning af Vestre Kirkegaards
Ahlgren, Ernst (forfatter).....	Afdeling 13, rk. 28, nr. 11	Den Store Danske Encyklopædi
Aller, Carl Julius (bladudgiver).....	Afdeling D, rk. 8, nr. 3	Den Store Danske Encyklopædi
Aller, Laura.....	Afdeling D, rk. 8, nr. 3	Dansk Kvindebiografisk Leksikon
Ambt, Einar (arkitekt).....	Afdeling 1, rk. 17, nr. 3a	Weilbach, 4. udg. (3. udg.)
Ambt, G. C. Charles (ingeniør, generaldirektør).....	Afdeling 1, rk. 17, nr. 3a	Dansk Biografisk Leksikon, 3. (2. udg)
Andersen, Carl August (direktør).....	Afdeling H, rk. 11, nr. 80	Kraks Blå Bog
Andersen, Carl Christian (konservator, maler).....	Afdeling H, rk. 5, nr. 45	Dansk Biografisk Leksikon, 3. udg. (2. udg.)
Andersen, Ejnar (kontorchef).....	Afdeling S, rk. 3, nr. 35	Kraks Blå Bog
Andersen, H.N. (direktør).....	Afdeling N, rk. 0, nr. 1000	Den Store Danske Encyklopædi
Andersen, Hans Carl (arkitekt).....	Afdeling 15, rk. 6, nr. 8	Weilbach, 4. udg. (3. udg.)
Andersen, Otto E. (grosserer, direktør).....	Afdeling D, rk. 8, nr. 4	Dansk Biografisk Leksikon, 3. udg. (2. udg.)
Andersen, Poul Andreas (bankdirektør).....	Afdeling H, rk. 11, nr. 54	Dansk Biografisk Leksikon, 3. udg. (2. udg.)
Andersen, Ragnhild Nikoline (politiker).....	Afdeling A, rk. 5, nr. 33b	Den Store Danske Encyklopædi
Andersen, Valdemar (maler, tegner).....	Afdeling 6, rk. 6, nr. 1a	Dansk Biografisk Leksikon, 3. udg. (2. udg.)
Andersen, Vilhelm (litteraturhistorisk forfatter).....	Afdeling C, rk. 5, nr. 17	Den Store Danske Encyklopædi
Andersen-Alstrup, Theodor (generaldirektør).....	Afdeling B, rk. 3, nr. 26	Den Store Danske Encyklopædi
Andreassen, Erik Edmund (math i marinen).....	Afdeling 18, rk. 4, nr. 28	Faldne i Danmarks Frihedskamp 1940 - 45
Andrup, Henrik Otto Ludvig Lauritz (museumsdirektør).....	Afdeling G, rk. 17, nr. 51	Dansk Biografisk Leksikon, 3. udg. (2. udg.)
Anker-Jensen, Knud (overretssagfører).....	Afdeling D, rk. 6, nr. 37	Kraks Blå Bog
Ankerstjerne, Johan (filmfotograf).....	Afdeling E, rk. 6, nr. 24	Dansk Biografisk Leksikon, 3. udg. (2. udg.)
Arhoff, Christian (skuespiller).....	Afdeling S, rk. 5, nr. 28	Den Store Danske Encyklopædi
Arntzen, Ludvig (højesteretssagfører).....	Afdeling C, rk. 5, nr. 26	Kraks Blå Bog
Asbo, Einar Rudolf (kordegn).....	Afdeling 22, rk. 16, nr. 22	Faldne i Danmarks Frihedskamp 1940 - 45
Asmussen, Johann, købmand.....	Afdeling M, rk. 17, nr. 20	Kraks Blå Bog
Astrup, Poul Erik (reservepolitibetjent).....	Urnehave A, rk. 0, nr. 362	Faldne i Danmarks Frihedskamp 1940 - 45
Bagge, Frederik A. V. (bogtrykker).....	Afdeling M, rk. 16, nr. 14	Dansk Biografisk Leksikon, 3. udg. (2. udg.)
Bagge, Povl (historiker).....	Afdeling 6, rk. 2, nr. 20	Dansk Biografisk Leksikon, 3. udg. (2. udg.)
Bagger, Hedevig (børnehavepædagog).....	Afdeling 6, rk. 34, nr. 30	Den Store Danske Encyklopædi
Bagger, Sofus (skoleinspektør).....	Afdeling 6, rk. 34, nr. 30	Andet
Bahnsøn, Anders Siegfred (Vestre Kirkegaards første inspektør).....	Afdeling D, rk. 6, nr. 27	Kirkegårdens jubilæumsbøger
Bang, Axel (advokat).....	Afdeling K, rk. 1, nr. 51	Dansk Biografisk Leksikon, 3. udg. (2. udg.)
Bang, Hermann (forfatter).....	Afdeling B, rk. 9, nr. 8	Den Store Danske Encyklopædi
Bang, Oscar (Kgl. hofbuntmager).....	Afdeling D, rk. 7, nr. 12	Kraks Fonds- & Legatvejviser, 6. udg.
Bang, Aage (direktør, hof-buntmager).....	Afdeling D, rk. 7, nr. 12	Kraks Blå Bog
Bangsted, Helge (redaktør, politiker).....	Afdeling 18, rk. 0, nr. 001	Dansk Biografisk Leksikon, 3. udg. (2. udg.)
Bardenfleth, Frederik Carl Christian (søofficer).....	Afdeling D, rk. 7, nr. 16	Dansk Biografisk Leksikon, 3. udg. (2. udg.)
Bartholdy, Johan (komponist).....	Afdeling M, rk. 9, nr. 8	Den Store Danske Encyklopædi
Basse, August (præst).....	Afdeling C, rk. 5, nr. 2	Kraks Blå Bog
Bauditz, Sophus Gustav (forfatter).....	Afdeling G, rk. 12, nr. 11	Den Store Danske Encyklopædi
Bay, Erik (arkitekt).....	Afdeling 15, rk. 5, nr. 30	Weilbach, 4. udg. (3. udg.)
Bay, Margrethe Elisabeth, Elise (skolebestyrer).....	Afdeling N, rk. 2, nr. 7	Dansk Kvindebiografisk Leksikon
Bayer, Johan Albert (forlagsboghandler).....	Afdeling H, rk. 11, nr. 45	Dansk Biografisk Leksikon, 3. udg. (2. udg.)
Bech-Olsen, Magnus (cirkusdirektør).....	Lapidarium H-11, rk. 0	Dansk Biografisk Leksikon, 3. udg. (2. udg.)
Beck, Hans Johannes Christian (solodanser, kgl. balletmester).....	Afdeling G, rk. 14, nr. 39	Dansk Biografisk Leksikon, 3. udg. (2. udg.)
Berg, Axel (direktør).....	Afdeling 11, rk. 5, nr. 1	Dansk Biografisk Leksikon, 3. udg. (2. udg.)
Berg, Axel Emil (arkitekt).....	Afdeling H, rk. 13, nr. 19	Dansk Biografisk Leksikon, 3. udg. (2. udg.)
Berg, Sigurd (minister, redaktør).....	Afdeling 6, rk. 25, nr. 38	Den Store Danske Encyklopædi
Bergstrøm, Hjalmar (forfatter).....	Afdeling B, rk. 9, nr. 5b	Den Store Danske Encyklopædi
Bergsøe, Paul (kemiker, metallurg).....	Afdeling 15, rk. 1, nr. 6	Den Store Danske Encyklopædi
Bergsøe, Vilhelm (forfatter).....	Afdeling 15, rk. 1, nr. 6	Den Store Danske Encyklopædi
Bertelsen, Erik (zoolog).....	Urnehave A, rk. 0, nr. 162	Dansk Biografisk Leksikon, 3. udg. (2. udg.)
Bertelsen, Hans (ambassadør).....	Afdeling H, rk. 11, nr. 42	Kraks Blå Bog
Bertelsen, Hans Henrik August (nordisk filolog).....	Afdeling H, rk. 11, nr. 42	Dansk Biografisk Leksikon, 3. udg. (2. udg.)
Bertram, Agnete (gymnastikpædagog).....	Afdeling K, rk. 7, nr. 6	Dansk Biografisk Leksikon, 3. udg. (2. udg.)

Kendte personer

Person	Gravsted:	Litteraturhenvi­sing:
Bestle, Georg (vinhandler).....	Afdeling C, rk. 6, nr. 11	Dansk Biografisk Leksikon, 3. udg. (2 udg.)
Beyer, Paul Herman Petrus (læge).....	Afdeling 10, rk. 11, nr. 24	Dansk Biografisk Leksikon, 3. udg. (2 udg.)
Birkelund, Tove (geolog).....	Afdeling O, rk. 6, nr. 39	Dansk Biografisk Leksikon, 3. udg. (2 udg.)
Bistrup, Henning (søofficer, ekspeditionsrejsende).....	Katolsk afdeling, 3-5-16	Dansk Biografisk Leksikon, 3. udg. (2 udg.)
Bjørløw, H. O. (fabri­kejer).....	Afdeling H, rk. 12, nr. 13	Kraks Blå Bog
Bjørløw, Gunnar (læderfabrikant).....	Afdeling H, rk. 12, nr. 13	Dansk Biografisk Leksikon, 3. udg. (2 udg.)
Blaumüller, Edvard (forfatter, præst).....	Afdeling C, rk. 4, nr. 11	Dansk Biografisk Leksikon, 3. udg. (2 udg.)
Blinkenberg, Chr. (arkæolog).....	Afdeling H, rk. 5, nr. 1	Den Store Danske Encyklopædi
Bloch, Anna (skuespiller).....	Afdeling G, rk. 7, nr. 8	Den Store Danske Encyklopædi
Bloch, Carl Edvard (læge, rektor ved Københavns Universitet).....	Afdeling A, rk. 6, nr. 9	Den Store Danske Encyklopædi
Bloch, William (sceneinstruktør, forfatter).....	Afdeling G, rk. 7, nr. 8	Den Store Danske Encyklopædi
Blom, Johanne (pædagog, kommunalpolitiker).....	Afdeling F, rk. 12, nr. 17	Dansk Biografisk Leksikon, 3. udg. (2 udg.)
Blücher af Altona, Gustav (lensgreve, ritmester).....	Afdeling A, rk. 5, nr. 30a	Kraks Blå Bog
Blædel, Verner (kontorassistent).....	Afdeling 5, rk. 9, nr. 15	Faldne i Danmarks Frihedskamp 1940 - 45
Boisen, Harry (specialarbejder).....	Urnehave 24, rk. 0, nr. 116	Faldne i Danmarks Frihedskamp 1940 - 45
Bollerup Sørensen, A. (forskningsrejsende).....	Afdeling E, rk. 3, nr. 40	Dansk Biografisk Leksikon, 3. udg. (2 udg.)
Bonnén, Helge (komponist).....	Afdeling 6, rk. 17, nr. 15	Kraks Blå Bog
Bonnesen, Merete (journalist).....	Afdeling E, rk. 2, nr. 39	Dansk Biografisk Leksikon, 3. udg. (2 udg.)
Bonnesen, Tommy (matematiker, professor).....	Afdeling E, rk. 2, nr. 39	Dansk Biografisk Leksikon, 2. udg.
Borg, Thorvald (søofficer, havnedirektør).....	Afdeling A, rk. 5, nr. 7	Dansk Biografisk Leksikon, 3. udg. (2 udg.)
Borgbjerg, Frederik Hedegaard Jeppesen (politiker).....	Afdeling A, rk. 5, nr. 47	Den Store Danske Encyklopædi
Borregaard, Eduard (maler).....	Afdeling 16, rk. 27, nr. 78	Weilbach, 4. udg. (3. udg.)
Borup, Ludvig Christian (borgmester).....	Afdeling C, rk. 1, nr. 34	Dansk Biografisk Leksikon, 3. udg. (2 udg.)
Boye Petersen, Johs. (botaniker).....	Afdeling 8, rk. 9, nr. 14	Den Store Danske Encyklopædi
Boysen Jensen, Peter (plantefysiolog).....	Afdeling R, rk. 11, nr. 6	Dansk Biografisk Leksikon, 3. udg. (2 udg.)
Bramsen, Alfred Beutner (tandlæge, kunstsamler).....	Afdeling A, rk. 5, nr. 32	Dansk Biografisk Leksikon, 3. udg. (2 udg.)
Bramsen, Eigil (direktør for forsikrings­sekskabet Nye Danske).....	Afdeling F, rk. 2, nr. 1	Dansk Biografisk Leksikon, 3. udg. (2 udg.)
Brandstrup, Ludvig (billedhugger).....	Afdeling C, rk. 6, nr. 5	Den Store Danske Encyklopædi
Brandt, Enevold (greve, hofmand).....	Afdeling 5, rk. 16, nr. 27	Den Store Danske Encyklopædi
Brandt, Ernst (grosserer, tømmerhandler).....	Afdeling H, rk. 11, nr. 81	Kraks Blå Bog
Breg­nø, Jens Jacob Nielsen (billedhugger).....	Afdeling A, rk. 5, nr. 39	Den Store Danske Encyklopædi
Brener, Arthur Carl (maler).....	Afdeling 11, rk. 13, nr. 9	Weilbach, 4. udg. (3. udg.)
Brisson, Carl Frederik Ejner Pedersen (skuespiller).....	Afdeling A, rk. 5, nr. 49	Den Store Danske Encyklopædi
Brix, Christian Carl (skolebestyrer, politiker).....	Afdeling J, rk. 6, nr. 9	Dansk Biografisk Leksikon, 3. udg. (2 udg.)
Bruhn, Adam (overførster).....	Afdeling N, rk. 4, nr. 1	Dansk Biografisk Leksikon, 3. udg. (2 udg.)
Bruhn, Rudolf (forfatter, lærer).....	Afdeling 5, rk. 1, nr. 59	Den Store Danske Encyklopædi
Bruun, Carl (forfatter).....	Afdeling G, rk. 5, nr. 3	Dansk Biografisk Leksikon, 3. udg. (2 udg.)
Bruun, Emil Victor Schau (sognepræst).....	Afdeling N, rk. 6, nr. 7	Kraks Blå Bog
Bruun, Henry (historiker).....	Afdeling 10, rk. 17, nr. 26	Dansk Biografisk Leksikon, 3. udg. (2 udg.)
Bruun, Henry Peter Gundelach Kamark (cand. mag. i historie og fransk).....	Afdeling 10, rk. 17, nr. 26	Dansk Biografisk Leksikon, 3. udg. (2 udg.)
Bruun, Johan Balthasar (statsbaneingeniør).....	Afdeling E, rk. 3, nr. 13	Dansk Biografisk Leksikon, 3. udg. (2 udg.)
Bryning, Elise Johanne (korrespondent).....	Afdeling N, rk. 13, nr. 7	Den Store Danske Encyklopædi
Bryning, Knud Ewald (fuldmægtig i Landbrugsrådet).....	Afdeling N, rk. 13, nr. 7	Faldne i Danmarks Frihedskamp 1940 - 45
Brünniche, Einar (psykiater).....	Afdeling A, rk. 5, nr. 22	Dansk Biografisk Leksikon, 3. udg. (2 udg.)
Bræstrup, Cosmos (arkitekt).....	Afdeling F, rk. 11, nr. 47	Weilbach, 4. udg. (3. udg.)
Brøndal, Axel Christian Frederik (direktør).....	Katolsk afdeling, 8-2-2	Dansk Biografisk Leksikon, 3. udg. (2 udg.)
Buhl, Vilhelm (finans- og statsminister).....	Afdeling A, rk. 5, nr. 5a	Den Store Danske Encyklopædi
Bülow, Frits (justitsminister).....	Afdeling M, rk. 17, nr. 21	Dansk Biografisk Leksikon, 3. udg. (2 udg.)
Bülow, Johan (overpræsident, kammerherre).....	Afdeling A, rk. 5, nr. 37	Dansk Biografisk Leksikon, 3. udg. (2 udg.)
Bærentzen, O. H. (skibsreder, konsul).....	Afdeling G, rk. 17, nr. 37	Kraks Blå Bog
Bæcker, Anders Kappel (Skoleinspektør, forfatter).....	Afdeling H, rk. 10, nr. 5	Dansk Biografisk Leksikon, 3. udg. (2 udg.)
Bøgh, Math. P. (forretningsfører for N. I. O. G. T's Storloge).....	Afdeling 9, rk. 22, nr. 45	Andet
Bønnelycke, Emil Christian Theodor (digter).....	Afdeling S, rk. 5, nr. 33	Dansk Biografisk Leksikon, 3. udg. (2 udg.)
Bøvning-Petersen, J O (naturvidenskabelig forfatter).....	Afdeling O, rk. 8, nr. 5	Den Store Danske Encyklopædi
Carlsen, Ernst (viceformand).....	Afdeling A, rk. 5, nr. 34	Dansk Biografisk Leksikon, 3. udg. (2 udg.)
Carlsen, Johan (læge).....	Afdeling 7, rk. 9, nr. 2	Dansk Biografisk Leksikon, 3. udg. (2 udg.)
Chievitz, J.H. (læge, anatom).....	Afdeling H, rk. 2, nr. 22	Dansk Biografisk Leksikon, 3. udg. (2 udg.)
Chievitz, Ole (kirurg).....	Afdeling A, rk. 5, nr. 35	Den Store Danske Encyklopædi

Kendte personer

Person	Gravsted:	Litteraturrenvísning:
Christensen, Christian Vilhelm (direktør).....	Afdeling R, rk. 6, nr. 70	Dansk Biografisk Leksikon, 3. udg. (2 udg.)
Christensen, Emilie (maler).....	Afdeling G, rk. 18, nr. 2	Weibach, 4. udg. (3. udg.)
Christensen, Erik (overlæge).....	Afdeling 10, rk. 11, nr. 13	Kraks Blå Bog
Christensen, Lauritz (auktionsholder).....	Afdeling 10, rk. 11, nr. 21	Andet
Christensen, Oluf (direktør).....	Afdeling H, rk. 11, nr. 25	Kraks Blå Bog
Christensen, Rudolph (grosserer).....	Afdeling G, rk. 1, nr. 13	Andet
Christensen, Wilfred (landsretssagfører).....	Afdeling O, rk. 1, nr. 23	Kraks Blå Bog
Christiansen, Christian (kommunalpolitiker, borgmester).....	Afdeling D, rk. 1, nr. 10	Dansk Biografisk Leksikon, 3. udg. (2 udg.)
Christiansen, Christian (fysiker).....	Afdeling B, rk. 5, nr. 19	Dansk Biografisk Leksikon, 3. udg. (2 udg.)
Christiansen, Jens Carl Christian Marinus (fiskeriminister, politiker).....	Afdeling A, rk. 5, nr. 45	Den Store Danske Encyklopædi
Christiansen, Knud (arkitekt).....	Afdeling 7, rk. 6, nr. 53	Weibach, 4. udg. (3. udg.)
Christiansen, Poul Simon (maler).....	Afdeling A, rk. 6, nr. 2	Den Store Danske Encyklopædi
Christiansen, William Richard (læge, legatstifter).....	Afdeling C, rk. 4, nr. 17	Dansk Biografisk Leksikon, 2. udg.
Christoffersen, Henry (missionshistoriker, sognepræst).....	Afdeling 10, rk. 16, nr. 40	Andet
Clan, Eiler (højesteretssagfører).....	Afdeling A, rk. 5, nr. 8	Kraks Blå Bog
Clan, M. J. C. T. (departementschef, kammerherre).....	Afdeling A, rk. 5, nr. 8	Dansk Biografisk Leksikon, 3. udg. (2 udg.)
Clan, Ragnhild (kammerherreinde).....	Afdeling A, rk. 5, nr. 8	Kraks Blå Bog
Clausen, Hans Victor (historiker).....	Afdeling S, rk. 3, nr. 13	Den Store Danske Encyklopædi
Clausen, Julius (bibliotekar, forfatter).....	Lapidarium H-11, rk. 0, 1	Dansk Biografisk Leksikon, 3. udg. (2 udg.)
Clausen, Ludvig (arkitekt).....	Afdeling G, rk. 13, nr. 15	Weibach, 4. udg. (3. udg.)
Clement, "Topsy" (maler).....	Afdeling E, rk. 1, nr. 1	Weibach, 4. udg. (3. udg.)
Clement, Gad Frederik (maler).....	Afdeling E, rk. 1, nr. 1	Den Store Danske Encyklopædi
Clod-Hansen, Abraham (karantænelæge).....	Afdeling 10, rk. 11, nr. 33	Dansk Biografisk Leksikon, 3. udg. (2 udg.)
Cock-Clausen, Alfred (arkitekt).....	Afdeling G, rk. 13, nr. 15	Weibach, 4. udg. (3. udg.)
Dahl, Kristian Anton Anders (journalist).....	Afdeling A, rk. 5, nr. 28	Dansk Biografisk Leksikon, 3. udg. (2 udg.)
Dahlberg, Peter (geograf, lærer).....	Afdeling N, rk. 9, nr. 47	Dansk Biografisk Leksikon, 3. udg. (2 udg.)
Dahlerup, Karl Verner Hornemann (nordisk filolog).....	Afdeling J, rk. 10, nr. 37	Den Store Danske Encyklopædi
Dahlerup, Vilhelm (arkitekt).....	Afdeling J, rk. 6, nr. 3	Den Store Danske Encyklopædi
Dalberg, Nancy (komponist).....	Stenhøjen, rk. 0, nr. 27	Dansk Kvindebiografisk Leksikon
Dalsgaard, Jørgen (guldsmedemester).....	Afdeling L, rk. 3, nr. 27	Kraks Fonds- & Legatvejviser, 6. udg.
Dam, Gylvig Herman (politibetjent).....	Afdeling 7, rk. 6, nr. 9	Faldne i Danmarks Frihedskamp 1940 - 45
Damm, Manius Fritz Anton (forstander).....	Afdeling 6, rk. 32, nr. 31	Dansk Biografisk Leksikon, 3. udg. (2 udg.)
de Richelieu, Louis August du Plessis (søofficer).....	Afdeling J, rk. 10, nr. 23	Dansk Biografisk Leksikon, 3. udg. (2 udg.)
Demant, William (fabrikant).....	Afdeling 1, rk. 17, nr. 5	Dansk Biografisk Leksikon, 3. udg. (2 udg.)
Diderichsen, Paul (nordisk filolog).....	Afdeling E, rk. 2, nr. 51	Den Store Danske Encyklopædi
Dietzmann, Fritz (koncertmester, violoncellist).....	Afdeling 7, rk. 18, nr. 13	Dansk Biografisk Leksikon, 3. udg. (2 udg.)
Dinesen, Erling Christian (handelsminister).....	Afdeling A, rk. 5, nr. 39b	Den Store Danske Encyklopædi
Ditlevsen, Tove (forfatter).....	Afdeling 9, rk. 14, nr. 23	Den Store Danske Encyklopædi
Dorph-Petersen, J. E. S. (skuespiller, teaterdirektør).....	Afdeling M, rk. 17, nr. 30	Dansk Biografisk Leksikon, 3. udg. (2 udg.)
Drachmann, Emmy (forfatter).....	Afdeling 10, rk. 13, nr. 16	Den Store Danske Encyklopædi
Drachmann, Jens (maler).....	Afdeling 10, rk. 13, nr. 16	Weibach, 4. udg. (3. udg.)
Drachmann, Povl (redaktør, forfatter).....	Afdeling 10, rk. 13, nr. 16	Dansk Biografisk Leksikon, 3. udg. (2 udg.)
Drost, Emil (direktør).....	Afdeling H, rk. 11, nr. 72	Kraks Blå Bog
Dybdal, Anders (stiftamtmand).....	Afdeling A, rk. 2, nr. 1a	Kraks Blå Bog
Dybdal, Th. (politidirektør).....	Afdeling A, rk. 1, nr. 17	Dansk Biografisk Leksikon, 3. udg. (2 udg.)
Dysted, Alma (maler).....	Afdeling 10, rk. 18, nr. 18	Weibach, 4. udg. (3. udg.)
Egerod, Søren Christian (filolog).....	Urne Fælles T, rk. 0, nr. 22	Den Store Danske Encyklopædi
Eggers, Olga Antoinette (forfatter).....	Afdeling 21, rk. 33, nr. 35	Dansk Biografisk Leksikon, 3. udg. (2 udg.)
Ehlers, Edvard (læge).....	Afdeling B, rk. 7, nr. 14	Dansk Biografisk Leksikon, 3. udg. (2 udg.)
Eigtved, Valdemar (bankdirektør).....	Afdeling H, rk. 13, nr. 20	Dansk Biografisk Leksikon, 3. udg. (2 udg.)
Eliassen, Erik (skotøjsarbejder).....	Afdeling 12, rk. 8, nr. 27	Faldne i Danmarks Frihedskamp 1940 - 45
Ellehøj, Svend Åge Jensen (historiker, professor).....	Afdeling L, rk. 3, nr. 34	Dansk Biografisk Leksikon, 3. udg. (2 udg.)
Ellermann, Vilhelm (læge, retsmediciner).....	Afdeling 10, rk. 11, nr. 12	Den Store Danske Encyklopædi
Ellermann, Mogens E (overlæge).....	Afdeling 10, rk. 11, nr. 12	Dansk Biografisk Leksikon, 3. udg. (2 udg.)
Engelhardt, Knud Valdemar (arkitekt & bogtrykker).....	Afdeling D, rk. 5, nr. 1	Den Store Danske Encyklopædi
Engelhardt, Valdemar (opfinder).....	Afdeling 8, rk. 30, nr. 8	Dansk Biografisk Leksikon, 3. udg. (2 udg.)
Erksen, Edvard (billedhugger).....	Afdeling D, rk. 1, nr. 17	Den Store Danske Encyklopædi
Errboe, Birger (havearkitekt).....	Afdeling G, rk. 7, nr. 7	Weibach, 4. udg. (3. udg.)

Kendte personer

Person	Gravsted:	Litteraturhenvisning:
Faber, Arne (overlæge).....	Afdeling M, rk. 13, nr. 7	Kraks Blå Bog
Falck, Gustav (kunsthistoriker, museumsdirektør).....	Urnehave A, rk. 0, nr. 31	Dansk Biografisk Leksikon, 3. udg. (2 udg.)
Falck, Sophus (maskinfabrikant, stifter af Falcks redningskorps).....	Afdeling F, rk. 1, nr. 38	Dansk Biografisk Leksikon, 3. udg. (2 udg.)
Falk-Jensen, Arild (jurist, personalhistoriker).....	Afdeling J, rk. 7, nr. 1	Dansk Biografisk Leksikon, 3. udg. (2 udg.)
Fenger, Ludvig (arkitekt).....	Afdeling M, rk. 15, nr. 2	Den Store Danske Encyklopædi
Fibiger, Johan Andreas Neergaard (præst).....	Afdeling H, rk. 12, nr. 27	Dansk Biografisk Leksikon, 3. udg. (2 udg.)
Finsen, Niels Ryberg (læge).....	Afdeling E, rk. 1, nr. 1000	Den Store Danske Encyklopædi
Finsen, Niels Ryberg (læge).....	Afdeling E, rk. 1, nr. 1000	Den Store Danske Encyklopædi
Fischer, Hans (maler).....	Afdeling A, rk. 1, nr. 22	Weibach, 4. udg. (3. udg.)
Fischer, Wilhelm (arkitekt).....	Afdeling K, rk. 4, nr. 13	Weibach, 4. udg. (3. udg.)
Fisker, J. (fabrikant).....	Afdeling K, rk. 1, nr. 9	Kraks Blå Bog
Fisker, Niels Peter (trafikminister, direktør).....	Afdeling C, rk. 1, nr. 9	Den Store Danske Encyklopædi
Flauenskiold, Ernst Peter Wilhelm Hans (maler).....	Afdeling 7, rk. 8, nr. 50	Weibach, 4. udg. (3. udg.)
Fleischer, Emanuel Christel (arkitekt).....	Afdeling L, rk. 4, nr. 47	Weibach, 4. udg. (3. udg.)
Fonnesbech, Anders (grosserer).....	Afdeling O, rk. 1, nr. 30	Dansk Biografisk Leksikon, 3. udg. (2 udg.)
Foss, Einar Alexander (ingeniør, industridrivende, politiker).....	Afdeling M, rk. 17, nr. 25	Den Store Danske Encyklopædi
Foss, Julius Christian (organist).....	Afdeling J, rk. 16, nr. 41	Dansk Biografisk Leksikon, 3. udg. (2 udg.)
Friis Hansen, Julius (præst).....	Afdeling M, rk. 15, nr. 21	Dansk Biografisk Leksikon, 3. udg. (2 udg.)
Friis, Achton (maler).....	Afdeling J, rk. 16, nr. 9	Den Store Danske Encyklopædi
Friis, Frederik Reinholdt (litterat).....	Afdeling L, rk. 3, nr. 36	Dansk Biografisk Leksikon, 3. udg. (2 udg.)
Friis, Michael Petersen (minister, overformynder).....	Afdeling H, rk. 11, nr. 64	Den Store Danske Encyklopædi
Frstrup, Nilaus (maler).....	Afdeling L, rk. 2, nr. 54	Weibach, 4. udg. (3. udg.)
Frohne, J.W. (samler).....	Afdeling B, rk. 9, nr. 15	Dansk Biografisk Leksikon, 3. udg. (2 udg.)
Fønss, Olaf Holger (skuespiller).....	Afdeling G, rk. 1, nr. 22	Dansk Biografisk Leksikon, 3. udg. (2 udg.)
Fønss, Aage (operasanger, skuespiller).....	Urnehave B, rk. 0, nr. 192	Dansk Biografisk Leksikon, 3. udg. (2 udg.)
Gabrielsen, Holger (skuespiller, sceneinstruktør).....	Afdeling G, rk. 1, nr. 8	Den Store Danske Encyklopædi
Gade, Axel (violinist, komponist).....	Afdeling 5, rk. 24, nr. 12	Dansk Biografisk Leksikon, 3. udg. (2 udg.)
Gammeltoft, Carl (direktør).....	Afdeling H, rk. 11, nr. 19	Dansk Biografisk Leksikon, 3. udg. (2 udg.)
Gammeltoft, Svend Aage (læge).....	Afdeling E, rk. 6, nr. 19	Dansk Biografisk Leksikon, 3. udg. (2 udg.)
Gandrup, Charles (forfatter, forstander for Vajsenhuset).....	Afdeling M, rk. 4, nr. 3	Dansk Biografisk Leksikon, 3. udg. (2 udg.)
Gauguin, Jean René (billedhugger).....	Afdeling A, rk. 5, nr. 24b	Den Store Danske Encyklopædi
Gautier, D. (veterinær).....	Afdeling D, rk. 6, nr. 10	Dansk Biografisk Leksikon, 2. udg.
Georgsen, Georg (havearkitekt).....	Afdeling 4, rk. 5, nr. 5	Den Store Danske Encyklopædi
Gether, Henrik (skibsreder, generalkonsul).....	Afdeling O, rk. 1, nr. 2	Kraks Blå Bog
Gjørup, Michael (kaptajn, forfatter).....	Afdeling 10, rk. 4, nr. 27	Dansk Biografisk Leksikon, 3. udg. (2 udg.)
Glud, Georg (maler).....	Afdeling 2, rk. 5, nr. 24	Weibach, 4. udg. (3. udg.)
Glud, Henry (mælkenarbejder).....	Afdeling 8, rk. 28, nr. 18	Faldne i Danmarks Frihedskamp 1940 - 45
Goll, August (rigsadvokat).....	Afdeling G, rk. 9, nr. 3	Dansk Biografisk Leksikon, 3. udg. (2 udg.)
Goos, C. (jurist, politiker).....	Afdeling G, rk. 17, nr. 36	Dansk Biografisk Leksikon, 3. udg. (2 udg.)
Gottlob, Valdemar Andreas Thorkild Immanuel (maskiningeniør, overlær).....	Afdeling 9, rk. 43, nr. 11	Dansk Biografisk Leksikon, 3. udg. (2 udg.)
Gram, J. Bille (farmaceut).....	Afdeling 11, rk. 14, nr. 17	Dansk Biografisk Leksikon, 3. udg. (2 udg.)
Gram, Jørgen Pedersen (matematiker, aktuar).....	Afdeling B, rk. 1, nr. 41	Den Store Danske Encyklopædi
Gram, P. P. (muremester, rådmand).....	Afdeling 3, rk. 7, nr. 10	Dansk Biografisk Leksikon, 2. udg.
Gram, Peter Andreas Rosenkilde (arkitekt).....	Afdeling M, rk. 11, nr. 22A	Weibach, 4. udg. (3. udg.)
Grundtvig, Frederik Lange (præst i USA, folklorist).....	Afdeling K, rk. 3, nr. 11	Den Store Danske Encyklopædi
Grüner, Gustava Emilie (maler).....	Afdeling F, rk. 8, nr. 4	Weibach, 4. udg. (3. udg.)
Grüner-Nielsen, Hakon Harald (folkeminde- og folkemusikforsker).....	Afdeling A, rk. 1, nr. 1	Den Store Danske Encyklopædi
Grünfeld, Frederik (læge).....	Afdeling G, rk. 8, nr. 6	Dansk Biografisk Leksikon, 3. udg. (2 udg.)
Gyldmark, Sven Rudolf Sidenius (komponist).....	Afdeling G, rk. 16, nr. 2	Den Store Danske Encyklopædi
Hage, Christopher Friedenreich (minister).....	Afdeling H, rk. 12, nr. 16	Den Store Danske Encyklopædi
Hagemann, G. A. (ingeniør, industrileder).....	Afdeling D, rk. 7, nr. 1	Den Store Danske Encyklopædi
Halk, Frode (læge).....	Afdeling F, rk. 10, nr. 45	Dansk Biografisk Leksikon, 3. udg. (2 udg.)
Hall, Bjarnar (direktør, generalkonsul).....	Afdeling H, rk. 11, nr. 15	Kraks Blå Bog
Hamerik, Asger (komponist).....	Afdeling J, rk. 1, nr. 10	Den Store Danske Encyklopædi
Hamerik, Margaret (komponist, pianist).....	Afdeling J, rk. 1, nr. 10	Dansk Kvindebiografisk Leksikon
Hammann, Marius (maler).....	Afdeling 8, rk. 3, nr. 64	Weibach, 4. udg. (3. udg.)
Hammerich, Angul (musikhistoriker, museumsdirektør).....	Afdeling A, rk. 4, nr. 1a	Den Store Danske Encyklopædi
Hammerich, Golla Andrea Boden Hof Jensen (pianistinde).....	Afdeling G, rk. 12, nr. 12	Dansk Kvindebiografisk Leksikon

Kendte personer

Person	Gravsted:	Litteraturhenvisning:
Hammerich, Holger Aagaard (Etatsråd, ingeniør, politiker).....	Afdeling A, rk. 3, nr. 1	Den Store Danske Encyklopædi
Hammerich, Kai Fr. (retspræsident).....	Afdeling A, rk. 4, nr. 1a	Dansk Biografisk Leksikon, 3. udg. (2 udg.)
Hammerich, Magdalene (maler).....	Afdeling A, rk. 3, nr. 1	Weilbach, 4. udg. (3. udg.)
Hammershøi, Vilhelm (maler).....	Afdeling C, rk. 5, nr. 14	Den Store Danske Encyklopædi
Hansen, Anton (tegner).....	Afdeling 2, rk. 4, nr. 37	Den Store Danske Encyklopædi
Hansen, Bjarne Louis (stud. art.).....	Umehave R, rk. 0, nr. 240	Faldne i Danmarks Frihedskamp 1940 - 45
Hansen, Carl August Hans Mandal (montør).....	Afdeling 6, rk. 4, nr. 70	Faldne i Danmarks Frihedskamp 1940 - 45
Hansen, Charles Louis (direktør i oliebranchen).....	Afdeling A, rk. 7, nr. 12	Dansk Biografisk Leksikon, 3. udg. (2 udg.)
Hansen, Christian Kjellerup (grosserer).....	Afdeling O, rk. 1, nr. 1	Dansk Biografisk Leksikon, 3. udg. (2 udg.)
Hansen, Christian Kjellerup (grosserer).....	Afdeling O, rk. 1, nr. 1	Dansk Biografisk Leksikon, 3. udg. (2 udg.)
Hansen, Emil Chr. (gæringsfysiolog, laboratorieførstander).....	Afdeling M, rk. 0, nr. 1000	Den Store Danske Encyklopædi
Hansen, Fritz (snedkermester).....	Afdeling G, rk. 16, nr. 28	Andet
Hansen, H M (fysiker).....	Afdeling A, rk. 5, nr. 37b	Dansk Biografisk Leksikon, 3. udg. (2 udg.)
Hansen, Hans Christian Svane (statsminister).....	Afdeling A, rk. 5, nr. 32b	Den Store Danske Encyklopædi
Hansen, Hans Jacob (maler).....	Afdeling 9, rk. 17, nr. 78	Weilbach, 4. udg. (3. udg.)
Hansen, Henning (arkitekt).....	Afdeling E, rk. 7, nr. 2	Dansk Biografisk Leksikon, 3. udg. (2 udg.)
Hansen, Jacob Anton (fagforeningsformand).....	Afdeling H, rk. 13, nr. 30	Den Store Danske Encyklopædi
Hansen, Johan (skibsreder, minister).....	Afdeling O, rk. 1, nr. 1	Dansk Biografisk Leksikon, 3. udg. (2 udg.)
Hansen, Johan (grosserer, skibsreder).....	Afdeling O, rk. 1, nr. 1	Dansk Biografisk Leksikon, 3. udg. (2 udg.)
Hansen, Jørgen (politiker, næstfmd. i FDB).....	Afdeling J, rk. 12, nr. 27	Dansk Biografisk Leksikon, 3. udg. (2 udg.)
Hansen, Robert (grosserer).....	Afdeling C, rk. 4, nr. 20	Kraks Blå Bog
Hansen, Valdemar (industriidrivende).....	Afdeling B, rk. 7, nr. 8	Dansk Biografisk Leksikon, 3. udg. (2 udg.)
Hansen, Vilhelm (hof- og dekorationsmaler).....	Afdeling J, rk. 11, nr. 12	Kraks Blå Bog
Hansen, Wilhelm Peter Henning (forsikringsdirektør, kunstsamler).....	Afdeling A, rk. 7, nr. 7	Den Store Danske Encyklopædi
Hartling, Mads R. (undervisningsminister, skoleinspektør).....	Afdeling 2, rk. 5, nr. 35	Den Store Danske Encyklopædi
Hasselbalch, Chr. (grosserer).....	Afdeling K, rk. 4, nr. 1	Dansk Biografisk Leksikon, 3. udg. (2 udg.)
Hasselriis, Louis (billedhugger).....	Afdeling 9, rk. 29, nr. 14	Den Store Danske Encyklopædi
Hassing-Jørgensen, J. (minister, bankdirektør).....	Afdeling B, rk. 9, nr. 20	Den Store Danske Encyklopædi
Haugberg, Peter Christian (numismatiker, arkæolog og maler).....	Afdeling N, rk. 1, nr. 10	Dansk Biografisk Leksikon, 3. udg. (2 udg.)
Haugberg, S.C. (industriidrivende).....	Afdeling M, rk. 1, nr. 3	Den Store Danske Encyklopædi
Hauch, Erik Sophus Adam (læge).....	Afdeling 7, rk. 3, nr. 64	Dansk Biografisk Leksikon, 3. udg. (2 udg.)
Hauch, Ludvig Alfred (forstinspektør).....	Afdeling K, rk. 3, nr. 33	Den Store Danske Encyklopædi
Havning, Thomas (arkitekt).....	Afdeling N, rk. 3, nr. 15	Den Store Danske Encyklopædi
Heckscher, Otto (generalkonsul).....	Afdeling A, rk. 6, nr. 6	Kraks Blå Bog
Hedtoft-Hansen, Hans (statsminister).....	Afdeling A, rk. 5, nr. 40	Den Store Danske Encyklopædi
Heering, Peter Frederik Suhm (grosserer, fabrikant).....	Afdeling 10, rk. 10, nr. 16	Dansk Biografisk Leksikon, 3. udg. (2 udg.)
Heiberg, Johan Alfred (præst).....	Afdeling E, rk. 4, nr. 4	Dansk Biografisk Leksikon, 3. udg. (2 udg.)
Heiberg, Peter Andreas (arkivar).....	Afdeling 8, rk. 27, nr. 18	Den Store Danske Encyklopædi
Heichelmann, Emil (fotograf).....	Afdeling 1, rk. 7, nr. 26	Andet
Heide, Axel (bankdirektør).....	Afdeling C, rk. 6, nr. 6	Dansk Biografisk Leksikon, 3. udg. (2 udg.)
Heilesen, Christian Christensen (højesteretssagfører, politiker).....	Afdeling M, rk. 17, nr. 28	Dansk Biografisk Leksikon, 3. udg. (2 udg.)
Heilesen, Claus Christian (stud. polyt.).....	Afdeling M, rk. 17, nr. 28	Faldne i Danmarks Frihedskamp 1940 - 45
Heilesen, Margit Aase (aktiv i kvindebevægelsen).....	Afdeling M, rk. 17, nr. 28	Dansk Kvindebiografisk Leksikon
Heineke, Svend Aage (fabrikant).....	Afdeling E, rk. 6, nr. 3	Dansk Biografisk Leksikon, 3. udg. (2 udg.)
Hellesen, Wilhelm Louis Frederik (forretningsmand).....	Afdeling B, rk. 6, nr. 1	Dansk Biografisk Leksikon, 3. udg. (2 udg.)
Helms, Johannes (rektor, forfatter).....	Afdeling G, rk. 3, nr. 8	Dansk Biografisk Leksikon, 3. udg. (2 udg.)
Helsted, Viggo (Marinemaler).....	Afdeling G, rk. 21, nr. 5	Weilbach, 4. udg. (3. udg.)
Helweg, Regner H. (direktør).....	Afdeling R, rk. 2, nr. 26	Dansk Biografisk Leksikon, 3. udg. (2 udg.)
Helweg-Larsen, Gunnar (journalist).....	Afdeling 7, rk. 1, nr. 1	Den Store Danske Encyklopædi
Helweg-Møller, Bent (arkitekt).....	Afdeling A, rk. 5, nr. 26	Den Store Danske Encyklopædi
Henneberg, Hans Christian (Xylograf).....	Afdeling 5, rk. 20, nr. 53	Weilbach, 4. udg. (3. udg.)
Henning-Jensen, Erik (teaterdirektør, skuespiller).....	Katolsk afdeling, 5-9-6	Dansk Biografisk Leksikon, 3. udg. (2 udg.)
Henningsen, Erik Ludvig (maler).....	Afdeling 14, rk. 2, nr. 4	Den Store Danske Encyklopædi
Henningsen, Frants (maler og illustratør).....	Afdeling B, rk. 9, nr. 12	Den Store Danske Encyklopædi
Henningsen, Hans (maler).....	Afdeling B, rk. 9, nr. 12	Dansk Biografisk Leksikon, 3. udg. (2 udg.)
Henningsen, Thorkild (arkitekt).....	Afdeling B, rk. 9, nr. 12	Den Store Danske Encyklopædi
Henrichsen, Edgar (organist).....	Afdeling 10, rk. 11, nr. 1A	Dansk Biografisk Leksikon, 3. udg. (2 udg.)
Henrichsen, Roger (komponist).....	Afdeling 10, rk. 11, nr. 1B	Dansk Biografisk Leksikon, 3. udg. (2 udg.)

Kendte personer

Person	Gravsted:	Litteraturhenvisning:
Henriksen, Svend (plakatkunstner).....	Afdeling L, rk. 12, nr. 29	Weilbach, 4. udg. (3. udg.)
Henriksen, Victor Emanuel (konditor, underkorporal i Den danske Brigad	Urnehave 24, rk. 0, nr. 187	Faldne i Danmarks Frihedskamp 1940 - 45
Henriques, Valdemar Fini (komponist, violinist).....	Afdeling A, rk. 5, nr. 41	Den Store Danske Encyklopædi
Herholdt, Johan Daniel (arkitekt).....	Afdeling F, rk. 10, nr. 25	Den Store Danske Encyklopædi
Hetner, Nielsine Johanne Christensen (enke).....	Urnehave C, rk. 0, nr. 113	Faldne i Danmarks Frihedskamp 1940 - 45
Hjert Hansen, Hans Peter (koncemleder, minister).....	Afdeling A, rk. 5, nr. 17	Den Store Danske Encyklopædi
Hjortø, Keld (inspektør).....	Urnehave A, rk. 0, nr. 66	Faldne i Danmarks Frihedskamp 1940 - 45
Hjortø, Knud Anders (forfatter).....	Urnehave A, rk. 0, nr. 66	Dansk Biografisk Leksikon, 3. udg. (2. udg.)
Hoffmann, Anna (viceinspektrice).....	Afdeling M, rk. 18, nr. 44	Kraks Blå Bog
Hofman-Bang, Peder (civilingeniør).....	Afdeling D, rk. 6, nr. 21	Kraks Blå Bog
Holm, Hans Jørgen (arkitekt).....	Afdeling 6, rk. 25, nr. 33	Den Store Danske Encyklopædi
Holm, Harald (politiker).....	Afdeling G, rk. 17, nr. 35	Dansk Biografisk Leksikon, 3. udg. (2. udg.)
Holst, J P (kontorchef).....	Afdeling A, rk. 7, nr. 5	Kraks Blå Bog
Holten, Carl (fabrikant).....	Afdeling K, rk. 13, nr. 3	Dansk Biografisk Leksikon, 3. udg. (2. udg.)
Homsyld, Svend (direktør).....	Afdeling G, rk. 1, nr. 16	Kraks Blå Bog
Hull, Robert Peter (maler).....	Afdeling 16, rk. 8, nr. 25	Weilbach, 4. udg. (3. udg.)
Huus, Ove (arkitekt).....	Afdeling J, rk. 15, nr. 2	Weilbach, 4. udg. (3. udg.)
Hækkerup, Grete (politiker).....	Afdeling A, rk. 5, nr. 38c	Dansk Biografisk Leksikon, 3. udg. (2. udg.)
Hækkerup, Per Christen (minister).....	Afdeling A, rk. 5, nr. 38c	Den Store Danske Encyklopædi
Hæffding, Harald (filosof, professor).....	Afdeling D, rk. 7, nr. 9A	Den Store Danske Encyklopædi
Høgsbro, Sofus (højskoleforstander, politiker).....	Afdeling 7, rk. 2, nr. 65	Den Store Danske Encyklopædi
Høgsbro, Svend (minister, jurist).....	Afdeling J, rk. 10, nr. 31	Den Store Danske Encyklopædi
Høy, Arendal Christen (kandestøber).....	Afdeling C, rk. 1, nr. 7	Andet
Høyrup, Ingeborg Cathrine (maler).....	Afdeling L, rk. 6, nr. 1	Weilbach, 4. udg. (3. udg.)
Ifversen, Julius (præst).....	Afdeling 5, rk. 20, nr. 80	Dansk Biografisk Leksikon, 3. udg. (2. udg.)
Ingemann, Bernhard Svane (arkitekt).....	Afdeling K, rk. 1, nr. 21	Weilbach, 4. udg. (3. udg.)
Irminge, Johan Otto Valdemar (Gasværksingeniør).....	Afdeling J, rk. 12, nr. 18	Dansk Biografisk Leksikon, 3. udg. (2. udg.)
Iversen, Andreas Jeppe (snedkermester).....	Afdeling E, rk. 2, nr. 44	Den Store Danske Encyklopædi
Jacobsen, Anna (skuespiller).....	Afdeling F, rk. 11, nr. 47	Dansk Biografisk Leksikon, 3. udg. (2. udg.)
Jacobsen, Axel Carl Sophus (politibetjent).....	Afdeling F, rk. 10, nr. 6	Faldne i Danmarks Frihedskamp 1940 - 45
Jacobsen, Grethe (maler).....	Afdeling A, rk. 5, nr. 34a	Weilbach, 4. udg. (3. udg.)
Jacobsen, Helge (museumsdirektør, legatstifter).....	Katolsk afdeling, 1-7-14	Dansk Biografisk Leksikon, 3. udg. (2. udg.)
Jacobsen, Holger (arkitekt).....	Afdeling A, rk. 5, nr. 34a	Den Store Danske Encyklopædi
Jacobsen, Ole (arkitekt).....	Afdeling A, rk. 5, nr. 34a	Weilbach, 4. udg. (3. udg.)
Jacobsen, Robert Julius (billedhugger).....	Afdeling 21, rk. 22, nr. 6	Den Store Danske Encyklopædi
Jacobsen, Vagn Carl (bryggeridirektør).....	Afdeling 10, rk. 11, nr. 26	Dansk Biografisk Leksikon, 3. udg. (2. udg.)
Jacobsen, Xenia Vagn.....	Afdeling 10, rk. 11, nr. 26	Andet
Jakobsen, Jakob (nordisk filolog).....	Afdeling 15, rk. 0, nr. 38	Den Store Danske Encyklopædi
Jensen, Albert (arkitekt).....	Afdeling K, rk. 5, nr. 1	Den Store Danske Encyklopædi
Jensen, Albert (direktør).....	Afdeling G, rk. 1, nr. 19	Kraks Blå Bog
Jensen, Arthur (skuespiller).....	Afdeling 7, rk. 2, nr. 9	Den Store Danske Encyklopædi
Jensen, Eigil Bahnsen Theodor (direktør).....	Afdeling A, rk. 3, nr. 7	Dansk Biografisk Leksikon, Faldne i Danma
Jensen, Ernst (fabriksarbejder).....	Afdeling 18, rk. 19, nr. 16	Faldne i Danmarks Frihedskamp 1940 - 45
Jensen, Fanny Truels (formand).....	Afdeling 9, rk. 13, nr. 56	Andet
Jensen, Gabriel (kommunelærer).....	Afdeling M, rk. 19, nr. 71	Den Store Danske Encyklopædi
Jensen, Harald (bogtrykker).....	Afdeling H, rk. 8, nr. 20	Kraks Blå Bog
Jensen, Henning (forfatter, journalist).....	Afdeling M, rk. 12, nr. 33	Dansk Biografisk Leksikon, 3. udg. (2. udg.)
Jensen, Ib Martin (arkitekt).....	Afdeling C, rk. 3, nr. 8	Weilbach, 4. udg. (3. udg.)
Jensen, Jens (borgmester).....	Afdeling A, rk. 5, nr. 5	Den Store Danske Encyklopædi
Jensen, Otto (forstander for opfostringshuset).....	Kontoret, rk. 0, nr. 0a	Dansk Biografisk Leksikon, 3. udg. (2. udg.)
Jensen, Peter Alfred (trafikminister).....	Afdeling A, rk. 5, nr. 33b	Dansk Biografisk Leksikon, 3. udg. (2. udg.)
Jensen, Peter Gregers Christian (højesteretssagfører, politiker).....	Afdeling J, rk. 7, nr. 1	Dansk Biografisk Leksikon, 3. udg. (2. udg.)
Jensen, Søren (direktør).....	Afdeling J, rk. 1, nr. 35	Kraks Blå Bog
Jensenius, Herlug (tegner).....	Afdeling 7, rk. 2, nr. 39	Den Store Danske Encyklopædi
Jensenius, Morten (maler).....	Afdeling 7, rk. 2, nr. 39	Weilbach, 4. udg. (3. udg.)
Jeppesen, Chr. J. (ingeniør).....	Afdeling O, rk. 1, nr. 21	Kraks Blå Bog
Jeppesen, Keld Lauritz (kontorassistent).....	Urnehave B, rk. 0, nr. 440	Faldne i Danmarks Frihedskamp 1940 - 45
Jerichow, Peter Andreas (embedsmand, politiker).....	Afdeling D, rk. 7, nr. 31	Dansk Biografisk Leksikon, 2. udg.

Kendte personer

Person	Gravsted:	Litteraturhenvisning:
Jerndorff, August Andreas (male)	Afdeling A, rk. 2, nr. 5	Den Store Danske Encyklopædi
Jerndorff, Povl (maler).....	Afdeling A, rk. 2, nr. 5	Weilbach, 4. udg. (3. udg.)
Jespersen, Chr. M. (birkedommer).....	Afdeling C, rk. 5, nr. 5	Kraks Blå Bog
Jespersen, Knud Wagner (Partiformand).....	Afdeling A, rk. 5, nr. 33b	Den Store Danske Encyklopædi
Jespersen, Aage (direktør).....	Afdeling C, rk. 4, nr. 1	Kraks Blå Bog
Jetsmar, Jens Kristian Alfred (driftsleder).....	Urnehave B, rk. 0, nr. 177	Faldne i Danmarks Frihedskamp 1940 - 45
Joensen-Mikines, Samuel (male)	Afdeling 15, rk. 33, nr. 9	Den Store Danske Encyklopædi
Johannsen, Iljitsch (forfatter).....	Afdeling A, rk. 5, nr. 21B	Den Store Danske Encyklopædi
Johannsen, Wilhelm Ludvig (plafetfysiolog, arvelighedsforsker).....	Afdeling 6, rk. 25, nr. 30	Den Store Danske Encyklopædi
Johansen, Anders (læge).....	Afdeling G, rk. 14, nr. 44	Dansk Biografisk Leksikon, 2. udg.
Johansen, Jens Peter (fagforeningsformand, organisator).....	Afdeling A, rk. 5, nr. 27	Dansk Biografisk Leksikon, 3. udg. (2. udg.)
Johansen, Silius (rådmænd).....	Afdeling A, rk. 6, nr. 13	Kraks Blå Bog
Johansen, Viggo (maler).....	Afdeling H, rk. 12, nr. 26	Den Store Danske Encyklopædi
Johnsson, J. W. S. (læge, medicinalhistoriker).....	Afdeling S, rk. 3, nr. 31	Dansk Biografisk Leksikon, 3. udg. (2. udg.)
Jones, Thad (jazzorkesterleder)	Afdeling A, rk. 5, nr. 50a	Den Store Danske Encyklopædi
Jonquires, Frederik de (overpræsident).....	Afdeling C, rk. 4, nr. 18	Dansk Biografisk Leksikon, 3. udg. (2. udg.)
Juel, Axel (forfatter).....	Afdeling L, rk. 11, nr. 3	Den Store Danske Encyklopædi
Jungersen, Frederik Olfert (valgmenighedspræst).....	Afdeling N, rk. 3, nr. 14	Dansk Biografisk Leksikon, 3. udg. (2. udg.)
Jøhnke, E.V. (ritmester).....	Afdeling M, rk. 15, nr. 17	Kraks Blå Bog
Jøhnke, Ferdinand Henrik (søofficer, minister).....	Afdeling M, rk. 15, nr. 17	Den Store Danske Encyklopædi
Jøhnke, Vilhelm (søofficer).....	Afdeling S, rk. 9, nr. 20	Dansk Biografisk Leksikon, 3. udg. (2. udg.)
Jørgensen, Alf. (arkitekt).....	Afdeling M, rk. 17, nr. 31	Weilbach, 4. udg. (3. udg.)
Jørgensen, Alfred Peter Carlslund (gæringsfysiolog, laboratoriedirektør).....	Afdeling K, rk. 13, nr. 1	Dansk Biografisk Leksikon, 3. udg. (2. udg.)
Jørgensen, Oluf H (journalist).....	Afdeling N, rk. 1, nr. 2	Dansk Biografisk Leksikon, 2. udg.
Jørgensen, Robert F. (maler).....	Afdeling N, rk. 17, nr. 21	Weilbach, 4. udg. (3. udg.)
Kampmann, Christian Peter Georg (arkitekt).....	Afdeling 6, rk. 25, nr. 36	Dansk Biografisk Leksikon, 3. udg. (2. udg.)
Kampmann, Hack (arkitekt).....	Afdeling 6, rk. 25, nr. 36	Den Store Danske Encyklopædi
Kampmann, Hack (arkitekt).....	Afdeling 6, rk. 25, nr. 36	Den Store Danske Encyklopædi
Kampmann, Hans Jørgen (arkitekt).....	Afdeling 6, rk. 25, nr. 36	Dansk Biografisk Leksikon, 3. udg. (2. udg.)
Kampmann, Viggo (Statsminister).....	Afdeling H, rk. 7, nr. 34	Dansk Biografisk Leksikon, 3. udg. (2. udg.)
Kaper, Johannes (overlærer, leksikograf).....	Afdeling G, rk. 9, nr. 9	Dansk Biografisk Leksikon, 3. udg. (2. udg.)
Karberg, Peter (grosserer).....	Afdeling A, rk. 3, nr. 8	Kraks Blå Bog
Kier, Fritz (jernbanedirektør, etatsråd).....	Afdeling H, rk. 11, nr. 47	Kraks Blå Bog
Kjeldskov, Seyr (redaktør).....	Afdeling J, rk. 11, nr. 32	Kraks Blå Bog
Kjær-Hansen, Max Andrew (erhvervsøkonom).....	Urnehave A, rk. 0, nr. 130	Dansk Biografisk Leksikon, 3. udg. (2. udg.)
Kjærboel, Johannes (fagforeningsformand, minister).....	Afdeling A, rk. 5, nr. 52	Den Store Danske Encyklopædi
Kleis, Valdemar (kunsthandler, fabrikant).....	Afdeling 1, rk. 17, nr. 2	Kraks Blå Bog
Klenow, Lennart (direktør, civilingeniør).....	Afdeling H, rk. 11, nr. 56	Kraks Blå Bog
Knudsen, Anker Hermann (fonetningsbestyrer).....	Afdeling 18, rk. 8, nr. 28	Faldne i Danmarks Frihedskamp 1940 - 45
Knudsen, Eli (korporal).....	Afdeling 19, rk. 0, nr. 1	Andet
Koch, Hans Henrik (arkitekt).....	Afdeling 5, rk. 1, nr. 41	Weilbach, 4. udg. (3. udg.)
Koch, Jens (kriminaldommer).....	Afdeling M, rk. 17, nr. 18	Kraks Blå Bog
Koch, Johan Peter (officer).....	Afdeling 3, rk. 2, nr. 48	Dansk Biografisk Leksikon, 3. udg. (2. udg.)
Koch, Jørgen H (civilingeniør).....	Afdeling M, rk. 17, nr. 18	Kraks Blå Bog
Koch, Jørgen H. (præsident for Sø- og Handelsretten).....	Afdeling A, rk. 6, nr. 11	Kraks Blå Bog
Koch, Nynne (Anna Lise) (forskningsbibliotekar, kvindesagsforkæmper).....	Afdeling A, rk. 6, nr. 11	Dansk Kvindebiografisk Leksikon
Koch, Peter Frederik (højesteretsdommer).....	Afdeling B, rk. 7, nr. 26	Dansk Biografisk Leksikon, 3. udg. (2. udg.)
Koch, Svend (ingeniør).....	Afdeling M, rk. 17, nr. 18	Dansk Biografisk Leksikon, 3. udg. (2. udg.)
Koch, Valdemar (arkitekt).....	Afdeling K, rk. 2, nr. 36	Dansk Biografisk Leksikon, 3. udg. (2. udg.)
Koefoed, Hans Christian (maler).....	Afdeling O, rk. 7, nr. 9	Weilbach, 4. udg. (3. udg.)
Kofoed, Michael (minister, nationaløkonom).....	Afdeling A, rk. 5, nr. 42	Dansk Biografisk Leksikon, 3. udg. (2. udg.)
Kofoed-Hansen, Otto J.M. (søofficer).....	Afdeling K, rk. 12, nr. 3	Den Store Danske Encyklopædi
Kolbe, Grethe (kapelmester).....	Afdeling 1, rk. 9, nr. 11	Den Store Danske Encyklopædi
Kolling, Valdemar (skuespiller).....	Afdeling N, rk. 9, nr. 11	Kraks Blå Bog
Kongsted, August (apoteker, fabrikejer).....	Afdeling O, rk. 1, nr. 18	Dansk Biografisk Leksikon, 3. udg. (2. udg.)
Krag, Jens Otto (statsminister).....	Afdeling A, rk. 5, nr. 38b	Den Store Danske Encyklopædi
Kristensen, Harald Peder (chuffør).....	Afdeling R, rk. 11, nr. 32	Faldne i Danmarks Frihedskamp 1940 - 45
Kristensen, Marinus (redaktør).....	Afdeling A, rk. 5, nr. 12	Dansk Biografisk Leksikon, 3. udg. (2. udg.)

Kendte personer

Person	Gravsted:	Litteraturhenvi­sing:
Krohn, Asta (maler).....	Afdeling G, rk. 18, nr. 8	Weilbach, 4. udg. (3. udg.)
Krohn, Mario (kunsthistoriker).....	Afdeling G, rk. 18, nr. 8	Den Store Danske Encyklopædi
Krohn, Pietro (museumsdirektør).....	Afdeling G, rk. 18, nr. 8	Den Store Danske Encyklopædi
Kroman, Kristian (filosof).....	Afdeling 7, rk. 11, nr. 11	Dansk Biografisk Leksikon, 3. udg. (2. udg.)
Kruse, J. C. W. (ambassadør).....	Afdeling C, rk. 1, nr. 22	Dansk Biografisk Leksikon, 3. udg. (2. udg.)
Kühle, Søren A. v. d. Aa (bryggeridirektør).....	Afdeling B, rk. 8, nr. 1	Dansk Biografisk Leksikon, 3. udg. (2. udg.)
Køhn, Th. (skræddermester).....	Afdeling H, rk. 11, nr. 77	Kraks Blå Bog
Kaarsberg, Peder Johannes Friedenreich (kirurg, gynækolog).....	Afdeling D, rk. 7, nr. 17	Dansk Biografisk Leksikon, 3. udg. (2. udg.)
Lange, Christen (læge, professor).....	Afdeling 6, rk. 19, nr. 11	Kraks Blå Bog
Lange, Thor Næve (filolog, forfatter, oversætter).....	Afdeling A, rk. 5, nr. 21	Den Store Danske Encyklopædi
Lange-Müller, Peter Erasmus (komponist).....	Afdeling J, rk. 11, nr. 1b	Dansk Biografisk Leksikon, 3. udg. (2. udg.)
Lannung, Lars Hermod Skråntskov Larsen (politiker, jurist).....	Afdeling A, rk. 5, nr. 46	Den Store Danske Encyklopædi
Larsen, Julius (gehejme-etatsråd, bankdirektør).....	Afdeling D, rk. 6, nr. 25	Kraks Blå Bog
Larsen, Poul (ingeniør, industrileder).....	Afdeling F, rk. 6, nr. 5	Den Store Danske Encyklopædi
Larsen, Svend Enk (billedhugger).....	Afdeling 9, rk. 12, nr. 6	Weilbach, 4. udg. (3. udg.)
Larsen, Valdemar (ingeniør, fabrikant).....	Afdeling O, rk. 1, nr. 8	Kraks Blå Bog
le Maire, Abraham Louis (officer).....	Afdeling K, rk. 4, nr. 2	Dansk Biografisk Leksikon, 3. udg. (2. udg.)
le Maire, Christen Martin (livlæge).....	Afdeling K, rk. 4, nr. 2	Dansk Biografisk Leksikon, 3. udg. (2. udg.)
le Maire, Christian Louis (højesteretsdommer).....	Afdeling K, rk. 4, nr. 2	Dansk Biografisk Leksikon, 3. udg. (2. udg.)
le Maire, Paul-Louise (krimiall­essor).....	Afdeling K, rk. 4, nr. 2	Kraks Blå Bog
Lehmann, Henrik (amtmand).....	Afdeling R, rk. 6, nr. 1	Dansk Biografisk Leksikon, 3. udg. (2. udg.)
Lehn Schiøler, Eiler (ornitolog).....	Afdeling 9, rk. 12, nr. 67	Dansk Biografisk Leksikon, 3. udg. (2. udg.)
Lerche, Christian Diederich (kommissarius, radi­rådsformand).....	Afdeling 7, rk. 7, nr. 27	Dansk Biografisk Leksikon, 3. udg. (2. udg.)
Levin, Poul Theodor (forfatter).....	Afdeling H, rk. 12, nr. 11	Dansk Biografisk Leksikon, 3. udg. (2. udg.)
Lindhard, Johannes (fysiolog, gymnastik­teoretiker).....	Afdeling J, rk. 12, nr. 4	Dansk Biografisk Leksikon, 3. udg. (2. udg.)
Lund, Søren (maler).....	Afdeling 8, rk. 31, nr. 5	Dansk Biografisk Leksikon, 3. udg. (2. udg.)
Lund, Aage (dyrefysiolog).....	Afdeling 6, rk. 34, nr. 15	Dansk Biografisk Leksikon, 3. udg. (2. udg.)
Lundsgaard, K. K. K. (øjnlæge).....	Afdeling R, rk. 8, nr. 70	Dansk Biografisk Leksikon, 3. udg. (2. udg.)
Lundstrøm, Knut (maler, grafiker).....	Afdeling 9, rk. 43, nr. 26	Weilbach, 4. udg. (3. udg.)
Lyngbye, C A (skolebestyrer).....	Afdeling G, rk. 16, nr. 1	Kraks Blå Bog
Lyngsie, Michael Christian (fagforeningsformand).....	Afdeling A, rk. 5, nr. 5	Den Store Danske Encyklopædi
Lytthans, Kai (arkitekt).....	Afdeling A, rk. 5, nr. 21B	Weilbach, 4. udg. (3. udg.)
Læssøe Müller, Paul (forfatter, journalist).....	Afdeling L, rk. 2, nr. 30	Dansk Biografisk Leksikon, 3. udg. (2. udg.)
Lønberg, Johan (civilingeniør, grosserer).....	Afdeling G, rk. 4, nr. 5	Dansk Biografisk Leksikon, 3. udg. (2. udg.)
Laage-Petersen, Holger (grosserer).....	Afdeling L, rk. 3, nr. 43	Dansk Biografisk Leksikon, 3. udg. (2. udg.)
Mackeprang, Edvard Philip (statistiker).....	Afdeling F, rk. 4, nr. 23	Dansk Biografisk Leksikon, 3. udg. (2. udg.)
Madsen, Hans (landmand).....	Afdeling B, rk. 7, nr. 16	Dansk Biografisk Leksikon, 3. udg. (2. udg.)
Madsen, Otto (grosserer).....	Afdeling 10, rk. 11, nr. 38	Kraks Blå Bog
Madsen, Vilhelm R. (direktør).....	Afdeling O, rk. 1, nr. 10	Kraks Blå Bog
Magnus-Petersen, Julius (arkæologisk tegner, restaurator).....	Afdeling A, rk. 4, nr. 4	Dansk Biografisk Leksikon, 3. udg. (2. udg.)
Magnussen, Ib Carlo (bibliotekar).....	Katolsk afdeling, 2-4-16	Den Store Danske Encyklopædi
Magnussen, Rikard (billedhugger).....	Afdeling K, rk. 2, nr. 30	Dansk Biografisk Leksikon, 3. udg. (2. udg.)
Malantschuk, Gregor (filosof).....	Afdeling 6, rk. 9, nr. 49	Den Store Danske Encyklopædi
Malberg, Henrik Martin Marinus (skuespiller).....	Afdeling A, rk. 5, nr. 10	Den Store Danske Encyklopædi
Malling, Otto (komponist).....	Afdeling M, rk. 7, nr. 7	Den Store Danske Encyklopædi
Malmstrøm, Axel (biskop).....	Afdeling N, rk. 1, nr. 8	Dansk Biografisk Leksikon, 3. udg. (2. udg.)
Marstrand, Paul (arkitekt).....	Afdeling M, rk. 15, nr. 1	Weilbach, 4. udg. (3. udg.)
Marstrand, Vilhelm N (arkitekt, historiker).....	Afdeling M, rk. 15, nr. 1	Dansk Biografisk Leksikon, 3. udg. (2. udg.)
Martin, John (forlagsboghandler).....	Afdeling A, rk. 5, nr. 6	Dansk Biografisk Leksikon, 3. udg. (2. udg.)
Mathiasen, Niels Peter Jacob (kult­minister).....	Afdeling A, rk. 5, nr. 24c	Den Store Danske Encyklopædi
Matthison-Hansen, J. Gottfred (organist).....	Afdeling B, rk. 9, nr. 6	Dansk Biografisk Leksikon, 3. udg. (2. udg.)
Mattson, Henry Oskar Gundborg Gyldenkrone (fabrikant).....	Afdeling 18, rk. 18, nr. 41	Faldne i Danmarks Frihedskamp 1940 - 45
Mavrogenis, Georg (politiker).....	Afdeling 5, rk. 1, nr. 36	Andet
Messerschmidt, John (fabrikant).....	Afdeling M, rk. 4, nr. 15	Dansk Biografisk Leksikon, 3. udg. (2. udg.)
Meyer, Adolph Frederik Charles (journalist, politiker).....	Afdeling A, rk. 5, nr. 33	Den Store Danske Encyklopædi
Meyer, Johannes S. (skuespiller).....	Afdeling G, rk. 12, nr. 1	Den Store Danske Encyklopædi
Meyer, Sextus (ingeniørofficer, brandchef i København).....	Afdeling D, rk. 6, nr. 12	Dansk Biografisk Leksikon, 3. udg. (2. udg.)
Meyer, Vilhelm (generaldirektør).....	Afdeling A, rk. 5, nr. 1	Dansk Biografisk Leksikon, 3. udg. (2. udg.)

Kendte personer

Person	Gravsted:	Litteraturhenvisning:
Michaëlis, Sophus (forfatter).....	Afdeling 13, rk. 34, nr. 20	Den Store Danske Encyklopædi
Middelboe, Christian Giørtz (søofficer, marinemester).....	Afdeling 6, rk. 25, nr. 29	Dansk Biografisk Leksikon, 3. udg. (2 udg.)
Millech, Knud (kunsthistoriker).....	Katolsk afdeling, 1-7-27	Dansk Biografisk Leksikon, 3. udg. (2 udg.)
Milthers, Aksel (professor ved Landbohøjskolen).....	Afdeling 7, rk. 3, nr. 23	Den Store Danske Encyklopædi
Milthers, Vilhelm (geolog).....	Afdeling 7, rk. 6, nr. 49	Den Store Danske Encyklopædi
Miskow, Sextus (sanger, komponist).....	Afdeling 4, rk. 1, nr. 15	Dansk Biografisk Leksikon, 3. udg. (2 udg.)
Moesgaard, Niels Juul (professor, tandlæge).....	Afdeling A, rk. 6, nr. 13	Kraks Blå Bog
Møllerup, Hans Peter (præst).....	Afdeling 6, rk. 11, nr. 78	Dansk Biografisk Leksikon, 3. udg. (2 udg.)
Monrad, J.H. (præst, forfatter).....	Afdeling C, rk. 2, nr. 15	Dansk Biografisk Leksikon, 3. udg. (2 udg.)
Mumm, Henry (maler).....	Afdeling 8, rk. 16, nr. 14	Weibach, 4. udg. (3. udg.)
Munch, Anna Elisabeth (maler).....	Afdeling M, rk. 9, nr. 9	Den Store Danske Encyklopædi
Munch, Elna Elisabeth (politiker cand. mag.).....	Afdeling A, rk. 5, nr. 13	Den Store Danske Encyklopædi
Munch, Peter Rochegune (historiker, politiker).....	Afdeling A, rk. 5, nr. 13	Den Store Danske Encyklopædi
Munch-Petersen, Hans (jurist).....	Afdeling J, rk. 11, nr. 19	Den Store Danske Encyklopædi
Munch-Petersen, Jon Julius (vandbygningsingeniør).....	Afdeling K, rk. 6, nr. 12	Dansk Biografisk Leksikon, 3. udg. (2 udg.)
Munch-Petersen, Valfrid Palmøen (filolog).....	Afdeling K, rk. 6, nr. 12	Den Store Danske Encyklopædi
Munk, Sigvard Jensen (overbørgermester).....	Afdeling A, rk. 5, nr. 37c	Dansk Biografisk Leksikon, 3. udg. (2 udg.)
Müller, Sigurd (forfatter, rektor, kunst- og litteraturhistoriker).....	Afdeling L, rk. 2, nr. 30	Dansk Biografisk Leksikon, 3. udg. (2 udg.)
Münter, Balthasar (søofficer).....	Afdeling D, rk. 6, nr. 1	Dansk Biografisk Leksikon, 3. udg. (2 udg.)
Münter, Fr. (kaptajn, kammerjunker).....	Afdeling D, rk. 6, nr. 1	Kraks Blå Bog
Münter, Gregers (oberstløjtnant).....	Afdeling D, rk. 6, nr. 1	Kraks Blå Bog
Münter, Johanne Elisabeth (rektor).....	Afdeling D, rk. 6, nr. 1	Dansk Kvindebiografisk Leksikon
Münter, Jørgen (kommandør).....	Afdeling D, rk. 6, nr. 1	Kraks Blå Bog
Myrdahl, Thorkild (byretspræsident).....	Afdeling O, rk. 6, nr. 41	Kraks Blå Bog
Møller, Christen (filolog).....	Afdeling 1, rk. 10, nr. 11	Dansk Biografisk Leksikon, 3. udg. (2 udg.)
Møller, Holger (violinist).....	Afdeling D, rk. 7, nr. 32	Dansk Biografisk Leksikon, 3. udg. (2 udg.)
Møller, Holger, V. (ingeniør, bogmester).....	Afdeling D, rk. 2, nr. 14	Dansk Biografisk Leksikon, 3. udg. (2 udg.)
Møller, Rogert (arkitekt, kreditforeningsdirektør).....	Afdeling A, rk. 4, nr. 3	Weibach, 4. udg. (3. udg.)
Møllman, C.C. (malermester).....	Afdeling B, rk. 9, nr. 1	Kraks Blå Bog
Møllmann, Christian (malermester).....	Afdeling B, rk. 9, nr. 1	Kraks Blå Bog
Mønsted, Otto (købmand, industridrivende).....	Afdeling D, rk. 7, nr. 3	Den Store Danske Encyklopædi
Nansen, Peter (forfatter, forlagsdirektør).....	Afdeling K, rk. 20, nr. 19	Den Store Danske Encyklopædi
Nedergaard, Paul Theodor (præst).....	Afdeling 11, rk. 6, nr. 6	Dansk Biografisk Leksikon, 3. udg. (2 udg.)
Neergaard, Joachim Bruun (komponist, violinist).....	Afdeling C, rk. 4, nr. 14	Dansk Biografisk Leksikon, 3. udg. (2 udg.)
Neergaard, Vilhelm Bruun de (kammerherre, hoffægernester).....	Afdeling C, rk. 4, nr. 14	Kraks Blå Bog
Neiiendam, Robert Johannes (teaterhistoriker).....	Afdeling J, rk. 9, nr. 12	Den Store Danske Encyklopædi
Neiiendam, Sigrd Marie Elisabeth (skuespiller).....	Afdeling J, rk. 9, nr. 12	Den Store Danske Encyklopædi
Nellemann, Svend (direktør).....	Afdeling J, rk. 1, nr. 5	Kraks Blå Bog
Nellemann, Vilhelm (grosserer).....	Afdeling J, rk. 1, nr. 5	Kraks Blå Bog
Nelson, Dick (bokser).....	Afdeling 8, rk. 30, nr. 17	Andet
Neruda, Franz (musiker).....	Afdeling D, rk. 6, nr. 13	Den Store Danske Encyklopædi
Nielsen, Anders Ole (fotograf).....	Afdeling 6, rk. 16, nr. 4	Andet
Nielsen, Anne Marie (Carl) (billedhugger).....	Afdeling A, rk. 5, nr. 3	Den Store Danske Encyklopædi
Nielsen, Asta (filmskuespiller).....	Afdeling 18, rk. 0, nr. 000	Den Store Danske Encyklopædi
Nielsen, Carl August (komponist).....	Afdeling A, rk. 5, nr. 3	Den Store Danske Encyklopædi
Nielsen, Dagny (lektor).....	Afdeling J, rk. 6, nr. 14	Faldne i Danmarks Frihedskamp 1940 - 45
Nielsen, Gunnar (mathelev, frhedskæmper).....	Afdeling 6, rk. 1, nr. 20	Faldne i Danmarks Frihedskamp 1940 - 45
Nielsen, H. P. (tømrermester).....	Afdeling D, rk. 8, nr. 5	Kraks Blå Bog
Nielsen, Hans (arbejdsmand).....	Afdeling 21, rk. 13, nr. 54	Faldne i Danmarks Frihedskamp 1940 - 45
Nielsen, Hans (handelsbestyrer).....	Afdeling A, rk. 5, nr. 16	Dansk Biografisk Leksikon, 3. udg. (2 udg.)
Nielsen, Holger (fabrikant).....	Afdeling L, rk. 9, nr. 24	Dansk Biografisk Leksikon, 3. udg. (2 udg.)
Nielsen, Kai (billedhugger).....	Afdeling A, rk. 5, nr. 24	Den Store Danske Encyklopædi
Nielsen, Kai Bech (steward).....	Urnehave 24, rk. 0, nr. 169	Andet
Nielsen, Martinius (skuespiller, teaterdirektør).....	Afdeling 9, rk. 43, nr. 32	Den Store Danske Encyklopædi
Nielsen, Oda Laurence Helms (skuespiller).....	Afdeling 9, rk. 43, nr. 32	Den Store Danske Encyklopædi
Nielsen, Oluf August (historiker).....	Afdeling A, rk. 1, nr. 1	Dansk Biografisk Leksikon, 3. udg. (2 udg.)
Nielsen, Rudolph Lauritz (fabrikant, stenhuggermester).....	Afdeling G, rk. 18, nr. 13	Andet
Nielsen, Aage Julius (Jord- og betonarbejder).....	Afdeling 21, rk. 13, nr. 70	Faldne i Danmarks Frihedskamp 1940 - 45

Kendte personer

Person	Gravsted:	Litteraturreferens:
Nielsen-Edwin, Aage (billedhugger)	Afdeling 6, rk. 6, nr. 19	Weilbach, 4. udg. (3. udg.)
Nobel, O. K. (ingeniør)	Afdeling 1, rk. 4, nr. 9	Dansk Biografisk Leksikon, 3. udg. (2. udg.)
Novi, Cajus Theophilus (arkitekt, maler)	Afdeling K, rk. 4, nr. 5	Weilbach, 4. udg. (3. udg.)
Nygaard, Axel (tegner)	Afdeling H, rk. 11, nr. 73	Den Store Danske Encyklopædi
Nygaard, Georg Chr. (journalist, forfatter)	Afdeling H, rk. 11, nr. 73	Dansk Biografisk Leksikon, 3. udg. (2. udg.)
Nyrop, Johan Ernst (ingeniør)	Katolsk afdeling, 1-2-35	Den Store Danske Encyklopædi
Nørgaard, Henrik (godsejer)	Afdeling D, rk. 7, nr. 5	Kraks Blå Bog
Nørgaard, Axel (legationsraad)	Afdeling D, rk. 7, nr. 5	Kraks Blå Bog
Nørgaard, Carl Leuning (sognepræst, provst)	Afdeling D, rk. 7, nr. 5	Kraks Blå Bog
Nørgaard, Eilert (direktør)	Afdeling D, rk. 7, nr. 5	Kraks Blå Bog
Nørgaard, Frederik (bankdirektør)	Afdeling 10, rk. 11, nr. 37	Dansk Biografisk Leksikon, 3. udg. (2. udg.)
Nørgaard, Peter Christopher (departementschef, generaldirektør)	Afdeling D, rk. 7, nr. 5	Dansk Biografisk Leksikon, 3. udg. (2. udg.)
Nørlund, Ib (politiker)	Afdeling A, rk. 5, nr. 33b	Dansk Biografisk Leksikon, 3. udg. (2. udg.)
Nørlund, Poul (museumsdirektør)	Afdeling H, rk. 1, nr. 15	Den Store Danske Encyklopædi
Nørregaard, Kai (sporvejsdirektør)	Afdeling 10, rk. 14, nr. 11	Kraks Blå Bog
Nørregaard, Mogens Kai (maler)	Afdeling 10, rk. 14, nr. 11	Weilbach, 4. udg. (3. udg.)
Oiesen, James Frederik (toldkommissær i Kina)	Afdeling 9, rk. 43, nr. 27	Dansk Biografisk Leksikon, 3. udg. (2. udg.)
Olesen, C.A. (fabrikant)	Afdeling C, rk. 4, nr. 2	Dansk Biografisk Leksikon, 3. udg. (2. udg.)
Olesen, Niels (etatsråd, direktør)	Afdeling C, rk. 4, nr. 2	Dansk Biografisk Leksikon, 3. udg. (2. udg.)
Olrik, Dagmar (maler & væver)	Afdeling C, rk. 1, nr. 15	Den Store Danske Encyklopædi
Olrik, Henrik (maler & billedhugger)	Afdeling C, rk. 1, nr. 15	Weilbach, 4. udg. (3. udg.)
Olrik, Jørgen Christian Fønger (arkitekt)	Afdeling K, rk. 1, nr. 45	Weilbach, 4. udg. (3. udg.)
Olrik, Sigurd (maler)	Afdeling K, rk. 1, nr. 45	Weilbach, 4. udg. (3. udg.)
Olsen, Alfred (maler)	Afdeling S, rk. 16, nr. 5	Weilbach, 4. udg. (3. udg.)
Olsen, Claus J. (malemester)	Afdeling D, rk. 5, nr. 31	Dansk Biografisk Leksikon, 2. udg.
Olsen, Constantin (entreprenør, stenhuggermester)	Afdeling G, rk. 18, nr. 9	Kraks Blå Bog
Olsen, Edith (forbundsformand)	Afdeling A, rk. 5, nr. 36b	Dansk Biografisk Leksikon, 3. udg. (2. udg.)
Olsen, Frejlif (journalist, forfatter)	Afdeling 8, rk. 11, nr. 13	Dansk Biografisk Leksikon, 3. udg. (2. udg.)
Olsen, Martin (formand for de samvirkende fagforbund, politiker)	Afdeling 5, rk. 21, nr. 14	Den Store Danske Encyklopædi
Olsen, Otto (maler)	Afdeling E, rk. 1, nr. 32	Weilbach, 4. udg. (3. udg.)
Olsen, Thorkild (maler og keramik)	Afdeling R, rk. 6, nr. 70	Weilbach, 4. udg. (3. udg.)
Olsen-Ventegodt, Peter (maler)	Afdeling E, rk. 3, nr. 16	Den Store Danske Encyklopædi
Ostenfeld, Carl (overretssagfører)	Afdeling B, rk. 5, nr. 24	Kraks Blå Bog
Ostenfeld, Carl (overretssagfører)	Afdeling B, rk. 5, nr. 24	Kraks Blå Bog
Ostenfeld, Hjalmar (direktør)	Afdeling D, rk. 8, nr. 1	Kraks Blå Bog
Ostenfeld, J. C. (propriétaire)	Afdeling B, rk. 5, nr. 23	Andet
Ottosen, Johan (pædagog, historiker, politiker)	Afdeling G, rk. 14, nr. 26	Dansk Biografisk Leksikon, 3. udg. (2. udg.)
Ovesen, Oscar (direktør)	Afdeling C, rk. 4, nr. 20	Kraks Blå Bog
Paulli, Richard Jakob (bibliotekar, litteraturhistoriker)	Afdeling B, rk. 7, nr. 18	Den Store Danske Encyklopædi
Pedersen, Laurits (ekstramedarbejder ved DSB)	Afdeling 8, rk. 17, nr. 24	Faldne i Danmarks Frihedskamp 1940 - 45
Pedersen, Niels (statskonsulent)	Afdeling G, rk. 1, nr. 27	Kraks Blå Bog
Pedersen, P. O. (elektrotekniker, fysiker)	Afdeling 10, rk. 11, nr. 39	Den Store Danske Encyklopædi
Pedersen, Peder Jørgen (minister, borgmester)	Afdeling K, rk. 3, nr. 28	Den Store Danske Encyklopædi
Pedersen, Poul P. M. (forfatter)	Afdeling 15, rk. 33, nr. 8	Dansk Biografisk Leksikon, 3. udg. (2. udg.)
Pedersen, Thorolf (maler)	Lapidarium v. hovedindgan	Dansk Biografisk Leksikon, 3. udg. (2. udg.)
Petersen, Andreas (grosserer)	Afdeling K, rk. 1, nr. 28	Kraks Blå Bog
Petersen, Egmont H. (bogtrykker, bladudgiver)	Afdeling C, rk. 5, nr. 6	Den Store Danske Encyklopædi
Petersen, Eigil (tegner)	Afdeling 9, rk. 14, nr. 61	Den Store Danske Encyklopædi
Petersen, Eugen (politidirektør)	Afdeling N, rk. 14, nr. 17	Dansk Biografisk Leksikon, 3. udg. (2. udg.)
Petersen, Fridrikur (præst, politiker, forfatter)	Afdeling H, rk. 10, nr. 17	Dansk Biografisk Leksikon, 3. udg. (2. udg.)
Petersen, Henning (sekretær)	Afdeling 12, rk. 15, nr. 4	Faldne i Danmarks Frihedskamp 1940 - 45
Petersen, Johan (legatstifter)	Afdeling C, rk. 6, nr. 1	Dansk Biografisk Leksikon, 3. udg. (2. udg.)
Petersen, Johan (reservepolitibetjent)	Afdeling 9, rk. 18, nr. 24	Faldne i Danmarks Frihedskamp 1940 - 45
Petersen, Johanne (forstander for Samfundet og hjemmet for vanføre)	Afdeling 6, rk. 4, nr. 21	Dansk Biografisk Leksikon, 3. udg. (2. udg.)
Petersen, Julius (læge, medicinalhistoriker)	Afdeling K, rk. 1, nr. 35	Dansk Biografisk Leksikon, 3. udg. (2. udg.)
Petersen, Niels (gymnastikinspektør)	Afdeling K, rk. 7, nr. 6	Dansk Biografisk Leksikon, 3. udg. (2. udg.)
Petersen, Nis (forfatter)	Afdeling B, rk. 5, nr. 26	Den Store Danske Encyklopædi
Petersen, Otto Valdemar Christian Emil (læge)	Afdeling H, rk. 6, nr. 1	Dansk Biografisk Leksikon, 3. udg. (2. udg.)

Kendte personer

Person	Gravsted:	Litteraturhenvisning:
Petersen, Vilhelm (arkitekt).....	Afdeling K, rk. 4, nr. 5	Dansk Biografisk Leksikon, 3. udg. (2. udg.)
Petersen, Willy Laurids (bryggerarbejder).....	Afdeling 6, rk. 6, nr. 73	Faldne i Danmarks Frihedskamp 1940 - 45
Petersen-Norup, Johanne.....	Afdeling 7, rk. 10, nr. 14	Dansk Kvindebiografisk Leksikon
Pfaff, Georg (arkitekt).....	Afdeling R, rk. 3, nr. 27	Weilbach, 4. udg. (3. udg.)
Pinborg, Jan Beck (filolog).....	Katolsk afdeling, 9-7-33	Dansk Biografisk Leksikon, 3. udg. (2. udg.)
Pio, Louis (socialistisk organisator).....	Afdeling L, rk. 5, nr. 36	Den Store Danske Encyklopædi
Pio, Sylvia.....	Afdeling L, rk. 5, nr. 35	Dansk Kvindebiografisk Leksikon
Ploug, Carl (forfatter, journalist, politiker).....	Afdeling G, rk. 0, nr. 1000	Den Store Danske Encyklopædi
Plum, Sophus Munk (grosserer).....	Afdeling 2, rk. 1, nr. 29	Dansk Biografisk Leksikon, 3. udg. (2. udg.)
Poulsen, Agnes (kommandørøjnant).....	Afdeling 16, rk. 13, nr. 53	Dansk Kvindebiografisk Leksikon
Poulsen, Karen (skuespiller).....	Afdeling 6, rk. 2, nr. 18	Dansk Biografisk Leksikon, 3. udg. (2. udg.)
Poulsen, Margrethe Svernn (maler).....	Afdeling G, rk. 2, nr. 13	Weilbach, 4. udg. (3. udg.)
Poulsen, Poul C. (bryggerdirektør).....	Afdeling M, rk. 9, nr. 7	Dansk Biografisk Leksikon, 3. udg. (2. udg.)
Poulsen, Svernn (journalist).....	Afdeling G, rk. 2, nr. 13	Dansk Biografisk Leksikon, 3. udg. (2. udg.)
Prior, Hans Peter (industriarbejder, handelsminister).....	Afdeling A, rk. 7, nr. 1	Den Store Danske Encyklopædi
Rambusch, F H J (generalkonsul, kaptajn, direktør).....	Afdeling M, rk. 17, nr. 2	Kraks Blå Bog
Rambusch, Ida Emilie (seminarieforstanderinde).....	Afdeling M, rk. 17, nr. 2	Dansk Kvindebiografisk Leksikon
Ramm, Axel (officer).....	Afdeling 9, rk. 43, nr. 8	Dansk Biografisk Leksikon, 3. udg. (2. udg.)
Ramm, Julius Christian (livsforikringssekskabsdirektør).....	Katolsk afdeling, 1-1-15ab	Den Store Danske Encyklopædi
Ramsgaard, Christian (politimester).....	Afdeling 9, rk. 30, nr. 27	Kraks Blå Bog
Ramsing, H. U. (officer, historiker).....	Afdeling R, rk. 4, nr. 9	Dansk Biografisk Leksikon, 3. udg. (2. udg.)
Ramsing, Julie (aktiv i socialt arbejde).....	Afdeling R, rk. 4, nr. 9	Dansk Kvindebiografisk Leksikon
Rand, Antom (frugtimportør).....	Afdeling K, rk. 13, nr. 2	Dansk Biografisk Leksikon, 3. udg. (2. udg.)
Rasch, Svend Aage Burmeister (assistent i DFDS).....	Afdeling 7, rk. 27, nr. 44	Faldne i Danmarks Frihedskamp 1940 - 45
Rasmussen, Poul (politiker).....	Afdeling O, rk. 1, nr. 14	Dansk Biografisk Leksikon, 3. udg. (2. udg.)
Rasmussen, Ebbe K (fysiker).....	Afdeling M, rk. 17, nr. 4	Dansk Biografisk Leksikon, 3. udg. (2. udg.)
Rasmussen, Emil (forfatter).....	Afdeling 10, rk. 11, nr. 34	Dansk Biografisk Leksikon, 3. udg. (2. udg.)
Rasmussen, Knud Johan Victor (polarforsker, forfatter).....	Afdeling A, rk. 5, nr. 18	Den Store Danske Encyklopædi
Ravn, Hans Olufsen (søofficer).....	Afdeling J, rk. 6, nr. 5	Dansk Biografisk Leksikon, 3. udg. (2. udg.)
Rechendorff, Oscar (direktør).....	Afdeling K, rk. 3, nr. 14	Kraks Blå Bog
Reumert, Ellen (forfatter).....	Afdeling N, rk. 4, nr. 6	Dansk Biografisk Leksikon, 3. udg. (2. udg.)
Reumert, Johannes Karl Kristian Ponsaing (geograf).....	Urnehave B, rk. 0, nr. 38	Dansk Biografisk Leksikon, 3. udg. (2. udg.)
Reyn, Alice (overlæge, dr. med.).....	Afdeling G, rk. 4, nr. 5	Kraks Blå Bog
Ricard, Carl (højesteretsassessor).....	Afdeling J, rk. 8, nr. 37	Dansk Biografisk Leksikon, 3. udg. (2. udg.)
Ricard, Christian Frederik (departerementschef).....	Afdeling G, rk. 9, nr. 17	Dansk Biografisk Leksikon, 3. udg. (2. udg.)
Ricard, Frederik (landsdommer).....	Afdeling J, rk. 7, nr. 36	Dansk Biografisk Leksikon, 3. udg. (2. udg.)
Ricard, Olfert Herman (præst).....	Afdeling G, rk. 9, nr. 17	Dansk Biografisk Leksikon, 3. udg. (2. udg.)
Rich, Hans Adolph (fabriksejer).....	Afdeling H, rk. 11, nr. 46	Dansk Biografisk Leksikon, 3. udg. (2. udg.)
Riis, Hans Christian (økonom).....	Afdeling R, rk. 10, nr. 25	Dansk Biografisk Leksikon, 3. udg. (2. udg.)
Riisberg, Kaj Hugo (kleinsmed).....	Afdeling 7, rk. 19, nr. 18	Faldne i Danmarks Frihedskamp 1940 - 45
Riise, Christian (højesteretsdommer).....	Afdeling S, rk. 13, nr. 2	Kraks Blå Bog
Risom, Johan M (læge, professor).....	Afdeling N, rk. 13, nr. 3	Kraks Blå Bog
Rolsted, Emil Vilhelm (forstander).....	Afdeling 7, rk. 11, nr. 4	Dansk Biografisk Leksikon, 3. udg. (2. udg.)
Roos, Carl (litteraturhistoriker).....	Afdeling J, rk. 11, nr. 10	Den Store Danske Encyklopædi
Roos, Heinrich Jacob Valentin (præst, filolog).....	Katolsk afdeling, 4-2-25	Dansk Biografisk Leksikon, 3. udg. (2. udg.)
Rosenberg, Gustav Adolf Theodor (konservator, arkæolog).....	Afdeling J, rk. 16, nr. 28	Den Store Danske Encyklopædi
Rosenkrantz, Alfred (geolog).....	Afdeling 2, rk. 3, nr. 56	Den Store Danske Encyklopædi
Rosing, Peter Lars Nikolaj (politiker).....	Afdeling 19, rk. 3, nr. 9	Dansk Biografisk Leksikon, 3. udg. (2. udg.)
Rothe, Peter Conrad (præst).....	Afdeling C, rk. 2, nr. 1	Kirkegårdens jubilæumsbøger, Dansk Biogr
Rothe, William (kammerherre).....	Katolsk afdeling, 1-7-17	Kraks Blå Bog
Rump, Helene (rektor).....	Afdeling K, rk. 1, nr. 27	Dansk Kvindebiografisk Leksikon
Rump, Nicolai Reimer (politiker, justitsminister).....	Afdeling K, rk. 1, nr. 27	Dansk Biografisk Leksikon, 3. udg. (2. udg.)
Rung-Keller, P. S. (Klokkenis).....	Afdeling E, rk. 3, nr. 36	Dansk Biografisk Leksikon, 3. udg. (2. udg.)
Rygaard, Georg.....	Afdeling L, rk. 9, nr. 18	Andet
Rønne, Gerhard (arkitekt).....	Afdeling K, rk. 4, nr. 11	Weilbach, 4. udg. (3. udg.)
Rønne, Torben (diplomat).....	Afdeling K, rk. 4, nr. 11	Dansk Biografisk Leksikon, 3. udg. (2. udg.)
Rørdam, Th. Sk. (biskop).....	Afdeling B, rk. 7, nr. 1	Den Store Danske Encyklopædi
Sachs, Aage (jurist).....	Afdeling B, rk. 8, nr. 7	Dansk Biografisk Leksikon, 3. udg. (2. udg.)

Kendte personer

Person	Gravsted:	Litteraturhenvi­sling:
Sand Gerhard A. C. (veterinær).....	Afdeling 5, rk. 11, nr. 6	Den Store Danske Encyklopædi
Sander, Herbert (officer, idrætsleder).....	Afdeling O, rk. 5, nr. 4	Dansk Biografisk Leksikon, 3. udg. (2 udg.)
Sarauw, Christian (filolog, germanist).....	Afdeling R, rk. 7, nr. 4	Den Store Danske Encyklopædi
Scavenius, O. C. (diplomat, udenrigsminister).....	Afdeling N, rk. 8, nr. 5	Dansk Biografisk Leksikon, 3. udg. (2 udg.)
Schacht, Jørgen Ejvind (vekselererelev).....	Afdeling F, rk. 11, nr. 35	Faldne i Danmarks Frihedskamp 1940 - 45
Schandorph, Sophus (forfatter).....	Afdeling G, rk. 9, nr. 8	Den Store Danske Encyklopædi
Schannong, Johan (stenhugger).....	Afdeling G, rk. 15, nr. 6	Andet
Schannong, Peter (stenhuggemester).....	Afdeling G, rk. 15, nr. 6	Andet
Scheibel, Erik (fabrikant).....	Afdeling 6, rk. 2, nr. 22	Dansk Biografisk Leksikon, 3. udg. (2 udg.)
Scheller, J. F. (stenhugger).....	Afdeling 8, rk. 10, nr. 48	Andet
Schindler, Peter (præst, forfatter).....	Katolsk afdeling, 7-1-18	Dansk Biografisk Leksikon, 3. udg. (2 udg.)
Schiøler, R C (kaptajn).....	Afdeling J, rk. 8, nr. 10	Kraks Blå Bog
Schiøring, Johannes (violinist).....	Afdeling A, rk. 4, nr. 12	Dansk Biografisk Leksikon, 3. udg. (2 udg.)
Schmidt, Ernst Johannes (biolog).....	Afdeling A, rk. 5, nr. 31a	Den Store Danske Encyklopædi
Schmidt, Ivar (teaterdirektør).....	Afdeling 4, rk. 1, nr. 1a	Den Store Danske Encyklopædi
Schmidt, Jørgen Jørgensen (veterinær).....	Afdeling M, rk. 18, nr. 36	Den Store Danske Encyklopædi
Schmit, Inger Gautier (politiker).....	Afdeling M, rk. 17, nr. 24	Den Store Danske Encyklopædi
Schmit, William (politimester).....	Afdeling M, rk. 17, nr. 24	Kraks Blå Bog
Schmitto, Agnes Friis (dyreværmsforeningsformand).....	Afdeling 10, rk. 3, nr. 8	Dansk Kvindebiografisk Leksikon
Schou, Jens (kirurg).....	Afdeling S, rk. 7, nr. 6	Dansk Biografisk Leksikon, 3. udg. (2 udg.)
Schou-Nielsen, Valdemar (kontorchef).....	Afdeling S, rk. 4, nr. 9	Kraks Blå Bog
Schram, Peter (operasanger, skuespiller).....	Afdeling G, rk. 18, nr. 32	Den Store Danske Encyklopædi
Schultz, Johannes H. (søofficer).....	Afdeling S, rk. 2, nr. 22	Dansk Biografisk Leksikon, 3. udg. (2 udg.)
Schultz, Sven (ingeniør).....	Afdeling 9, rk. 43, nr. 29	Dansk Biografisk Leksikon, 3. udg. (2 udg.)
Schumann, Albert (cirkusdirektør).....	Urnehave A, rk. 0, nr. 147	Dansk Biografisk Leksikon, 3. udg. (2 udg.)
Schumann, Ernst (cirkusdirektør).....	Afdeling O, rk. 6, nr. 1	Andet
Schumann, Oskar (cirkusdirektør).....	Afdeling H, rk. 11, nr. 62	Andet
Schumann, Willy (cirkusdirektør).....	Katolsk afdeling, 3-7-12	Andet
Seifert, Carl (smedemester).....	Afdeling K, rk. 1, nr. 4	Kraks Blå Bog
Sejg, Johan (maler).....	Afdeling J, rk. 10, nr. 1	Weilbach, 4. udg. (3. udg.)
Sejg, Kirsten Gye (maler).....	Afdeling J, rk. 10, nr. 1	Weilbach, 4. udg. (3. udg.)
Semler, Axel (direktør, civilingeniør).....	Afdeling H, rk. 11, nr. 14	Kraks Blå Bog
Sigurjónsson, Jóhann (forfatter).....	Afdeling 6, rk. 12, nr. 44	Den Store Danske Encyklopædi
Sinding Christensen, Svend (maler).....	Afdeling 16, rk. 29, nr. 70	Weilbach, 4. udg. (3. udg.)
Skadhauge, Laurids Poulsen (antikvarboghandler).....	Afdeling 10, rk. 5, nr. 32	Dansk Biografisk Leksikon, 3. udg. (2 udg.)
Skadhauge, Povl (antikvarboghandler).....	Afdeling 10, rk. 5, nr. 32	Dansk Biografisk Leksikon, 3. udg. (2 udg.)
Skov, Einard (redaktør).....	Afdeling S, rk. 11, nr. 7	Dansk Biografisk Leksikon, 3. udg. (2 udg.)
Skrydstrup, Chr. Bech (inspektør v. Vestre kirkegård).....	Afdeling A, rk. 4, nr. 10b	Ved Vestre Kirkegårds 100 års Jubilæum
Skyum-Nielsen, Niels (historiker).....	Afdeling 8, rk. 26, nr. 59	Den Store Danske Encyklopædi
Slebsager, Marius Abel Nielsen (handelsminister).....	Afdeling D, rk. 5, nr. 6	Den Store Danske Encyklopædi
Smidt, Carl Martin (arkitekt, arkæolog).....	Afdeling J, rk. 10, nr. 1	Den Store Danske Encyklopædi
Smith, Carl Wilhelm Daniel Rohl (billedhugger).....	Afdeling G, rk. 16, nr. 44	Weilbach, 4. udg. (3. udg.)
Smith, Johannes (forfatter, revisionschef).....	Afdeling 9, rk. 37, nr. 12	Den Store Danske Encyklopædi
Sommerfeldt, E. (officer).....	Afdeling K, rk. 3, nr. 32	Den Store Danske Encyklopædi
Sonnehansen (arkitekt).....	Afdeling M, rk. 10, nr. 3	Andet
Stang, Ole (premierløjtnant).....	Afdeling 8, rk. 3, nr. 3	Faldne i Danmarks Frihedskamp 1940 - 45
Stangerup, Hakon (litteraturhistoriker).....	Afdeling 8, rk. 29, nr. 87	Den Store Danske Encyklopædi
Stauning, Thorvald August Marinus (statsminister).....	Afdeling A, rk. 5, nr. 38	Den Store Danske Encyklopædi
Steenberg, C. M. (zoolog, anatom).....	Afdeling D, rk. 2, nr. 14	Dansk Biografisk Leksikon, 3. udg. (2 udg.)
Steenberg, Niels (ingeniør).....	Afdeling N, rk. 12, nr. 19	Dansk Biografisk Leksikon, 3. udg. (2 udg.)
Steincke, Karl Kristian (justits- og socialminister).....	Afdeling A, rk. 5, nr. 37a	Den Store Danske Encyklopædi
Stephansen, Axel (maler).....	Afdeling S, rk. 9, nr. 26	Weilbach, 4. udg. (3. udg.)
Stilling, Herman (maler, grafiker, forfatter).....	Afdeling 15, rk. 11, nr. 24	Den Store Danske Encyklopædi
Stilling-Andersen, J. (mejeribestyrer, smørgrosserer).....	Afdeling H, rk. 11, nr. 32	Dansk Biografisk Leksikon, 3. udg. (2 udg.)
Stougaard, Georg Vilhelm Jørgen (urmager).....	Afdeling 1, rk. 6, nr. 8	Faldne i Danmarks Frihedskamp 1940 - 45
Struckmann, Erick (maler, naturfredningsmand).....	Afdeling A, rk. 5, nr. 25b	Den Store Danske Encyklopædi
Struensee, Johann Friedrich (greve, geheimekabinetsminister).....	Afdeling 5, rk. 16, nr. 27	Den Store Danske Encyklopædi
Strømgren, Bengt (astronom).....	Urne Fælles T, rk. 0, nr. 61	Dansk Biografisk Leksikon, 3. udg. (2 udg.)

Kendte personer

Person	Gravsted:	Litteraturrenvisning:
Stæhr-Nielsen, Erik (maler).....	Afdeling 8, rk. 11, nr. 1	Den Store Danske Encyklopædi
Suhr, Johannes Theodor (biskop).....	Katolsk afdeling, 7-1-7	Dansk Biografisk Leksikon, 3. udg. (2 udg.)
Svendsen, Eyvind Severin Johansen (skuespiller).....	Afdeling A, rk. 5, nr. 21A	Dansk Biografisk Leksikon, 3. udg. (2 udg.)
Sæbye, Fanny (maler).....	Afdeling 6, rk. 17, nr. 15	Weibach, 4. udg. (3. udg.)
Sæbye, Poul (tegner).....	Afdeling 6, rk. 17, nr. 15	Den Store Danske Encyklopædi
Søderberg, Edvard (forfatter).....	Afdeling S, rk. 10, nr. 27	Den Store Danske Encyklopædi
Søderberg, Hjalmar (forfatter).....	Afdeling 8, rk. 29, nr. 87	Andet
Søndergaard, Josef Christian (røklametegetner).....	Afdeling 9, rk. 12, nr. 15	Den Store Danske Encyklopædi
Sørensen, Anna (forstanderinde).....	Afdeling L, rk. 3, nr. 22	Dansk Kvindebiografisk Leksikon
Sørensen, C F (politiker).....	Afdeling A, rk. 5, nr. 19	Dansk Biografisk Leksikon, 3. udg. (2 udg.)
Sørensen, Johan P (ingeniør, opfinder).....	Afdeling M, rk. 15, nr. 12	Den Store Danske Encyklopædi
Sørensen, Poul Valdemar (togbetjent).....	Afdeling R, rk. 7, nr. 27	Faldne i Danmarks Frihedskamp 1940 - 45
Sørensen, S. P. L. (kemiker).....	Afdeling G, rk. 10, nr. 1	Den Store Danske Encyklopædi
Tafdrup, Carl.....	Afdeling D, rk. 7, nr. 21	Kraks Fonds- & Legatvejviser, 6. udg.
Tafdrup, Julius (grosserer).....	Afdeling H, rk. 11, nr. 53	Kraks Blå Bog
Telmányi, Anne Marie Frederikke (maler).....	Afdeling A, rk. 5, nr. 3	Dansk Biografisk Leksikon, 3. udg. (2 udg.)
Thalbitzer, Jørgen (flyverløjtnant).....	Afdeling 5, rk. 27, nr. 12	Andet
Thalbitzer, Victor Alexander (oberstløjtnant).....	Afdeling C, rk. 2, nr. 2	Dansk Biografisk Leksikon, 3. udg. (2 udg.)
Thalbitzer, Viggo Alexander (arkitekt).....	Afdeling C, rk. 2, nr. 2	Dansk Biografisk Leksikon, 3. udg. (2 udg.)
Thaysen, Jørm Hess (læge).....	Afdeling L, rk. 12, nr. 24	Dansk Biografisk Leksikon, 3. udg. (2 udg.)
Thaysen, Thorvald Hess (læge).....	Afdeling L, rk. 12, nr. 24	Dansk Biografisk Leksikon, 3. udg. (2 udg.)
Therkildsen, Hans Michael (maler).....	Afdeling H, rk. 11, nr. 78	Dansk Biografisk Leksikon, 3. udg. (2 udg.)
Thielsen, Ewald (frihavnsdirektør).....	Afdeling N, rk. 14, nr. 8	Dansk Biografisk Leksikon, 3. udg. (2 udg.)
Thiess, Axel Holger (tegner).....	Afdeling 9, rk. 2, nr. 11	Den Store Danske Encyklopædi
Thomsen, Dagny Caroline Louise.....	Afdeling 20, rk. 34, nr. 16	Faldne i Danmarks Frihedskamp 1940 - 45
Thomsen, Helmuth (maler).....	Afdeling 16, rk. 11, nr. 55	Weibach, 4. udg. (3. udg.)
Thrige, Søren Bloch (pædagog, historisk forfatter).....	Afdeling 7, rk. 21, nr. 45	Dansk Biografisk Leksikon, 3. udg. (2 udg.)
Thyrning-Johansen, Christian (:slagtermester, billedhugger).....	Afdeling A, rk. 6, nr. 4	Weibach, 4. udg. (3. udg.)
Tofte, Vald. (violinist).....	Afdeling G, rk. 8, nr. 7	Dansk Biografisk Leksikon, 3. udg. (2 udg.)
Tomasson, Thordur (præst, forfatter).....	Afdeling S, rk. 15, nr. 1	Dansk Biografisk Leksikon, 3. udg. (2 udg.)
Top, Mogens Vilhelm (fængselsbetjent, frihedskæmper).....	Afdeling F, rk. 1, nr. 30	Faldne i Danmarks Frihedskamp 1940 - 45
Treschow, Harry (hofjægemester).....	Afdeling 9, rk. 43, nr. 25	Kraks Blå Bog
Trock, Julius W (grosserer).....	Afdeling A, rk. 7, nr. 3	Kraks Blå Bog
Tuxen, Jean Charles (direktør ved orlogsværftet).....	Afdeling D, rk. 7, nr. 6	Dansk Biografisk Leksikon, 3. udg. (2 udg.)
Tuxen, Laurits Regner (maler).....	Afdeling A, rk. 5, nr. 9	Den Store Danske Encyklopædi
Tvede, Gottfred (arkitekt).....	Afdeling M, rk. 17, nr. 30	Den Store Danske Encyklopædi
Udsen, Martin (ingeniør).....	Afdeling M, rk. 9, nr. 5	Dansk Biografisk Leksikon, 3. udg. (2 udg.)
Ulbricht, Ingrid (forfatter).....	Afdeling R, rk. 12, nr. 70	Dansk Biografisk Leksikon, 3. udg. (2 udg.)
Ulmer, Axel (maler).....	Afdeling 7, rk. 27, nr. 44	Weibach, 4. udg. (3. udg.)
Ulrich, Emilie (kgl. kammersanger).....	Afdeling H, rk. 13, nr. 3	Den Store Danske Encyklopædi
Ulrich, Kay (oberstløjtnant).....	Afdeling H, rk. 13, nr. 3	Kraks Blå Bog
Ussing, Henry Braem (præst).....	Afdeling M, rk. 17, nr. 32	Den Store Danske Encyklopædi
Ussing, Johan Louis (filolog, zrkæolog).....	Afdeling F, rk. 12, nr. 18	Dansk Biografisk Leksikon, 3. udg. (2 udg.)
Ussing, Johannes Blom (officer).....	Afdeling M, rk. 17, nr. 32	Dansk Biografisk Leksikon, 3. udg. (2 udg.)
Ussing, Niels Viggo (mineralog, geolog).....	Afdeling F, rk. 12, nr. 18a	Den Store Danske Encyklopædi
Utzon-Frank, Aksel Einar (billedhugger).....	Afdeling R, rk. 4, nr. 5	Den Store Danske Encyklopædi
v. Euch, Johannes Theodor Joseph (biskop).....	Katolsk afdeling, 7-1-20	Den Store Danske Encyklopædi
Valentiner, Hermann (matematiker).....	Afdeling J, rk. 5, nr. 21	Dansk Biografisk Leksikon, 3. udg. (2 udg.)
Vedel, Henrik (indenrigsminister, departementschef, rådsformand).....	Afdeling B, rk. 9, nr. 18	Dansk Biografisk Leksikon, 3. udg. (2 udg.)
Vedel, Peter (havneingeniør).....	Afdeling B, rk. 9, nr. 18	Dansk Biografisk Leksikon, 3. udg. (2 udg.)
Vedel, Peter August (direktør i udenrigsministeriet).....	Afdeling B, rk. 9, nr. 18	Den Store Danske Encyklopædi
Vendsyssel, Adolph Kristian Mikkelsen (direktør).....	Afdeling 10, rk. 8, nr. 35	Dansk Biografisk Leksikon, 3. udg. (2 udg.)
Vendsyssel, Kristian Mikkelsen (fiskeeksportør).....	Afdeling 10, rk. 8, nr. 12a	Dansk Biografisk Leksikon, 3. udg. (2 udg.)
Vester, Trine (tegner).....	Afdeling 7, rk. 27, nr. 4	Andet
Vibæk, Johan Marius Sørensen (stifter af Handelshøjskolen).....	Afdeling A, rk. 7, nr. 4	Dansk Biografisk Leksikon, 3. udg. (2 udg.)
Vigholt, Robert Willy Levy Wahlgreen (læge).....	Afdeling 7, rk. 12, nr. 27	Faldne i Danmarks Frihedskamp 1940 - 45
Vinding, Povl (brandchef, ingeniør, forfatter).....	Afdeling 10, rk. 14, nr. 18	Dansk Biografisk Leksikon, 3. udg. (2 udg.)
Vinter Hansen, Julie (astronom).....	Afdeling J, rk. 12, nr. 27	Dansk Biografisk Leksikon, 3. udg. (2 udg.)

Kendte personer

Person	Gravsted:	Litteraturhenvisning:
Vodskov, Hans Sofus (litteraturkritiker, religionshistoriker).....	Afdeling 1, rk. 7, nr. 22	Den Store Danske Encyklopædi
Vogelius, F. (læge).....	Afdeling D, rk. 3, nr. 10	Dansk Biografisk Leksikon, 3. udg. (2 udg.)
Voigt, Erika (skuespiller).....	Afdeling 5, rk. 4, nr. 28	Den Store Danske Encyklopædi
Voigt, Julius Jensenius (stadsingeniør).....	Afdeling H, rk. 11, nr. 23	Dansk Biografisk Leksikon, 3. udg. (2 udg.)
Wamberg, Helge (journalist, diplomat).....	Afdeling J, rk. 3, nr. 36	Dansk Biografisk Leksikon, 3. udg. (2 udg.)
Wanschler, Oscar (kirurg).....	Afdeling B, rk. 7, nr. 25	Dansk Biografisk Leksikon, 3. udg. (2 udg.)
Wassard, Alfred (borgmester).....	Afdeling A, rk. 5, nr. 31b	Dansk Biografisk Leksikon, 3. udg. (2 udg.)
Watt, Robert (forfatter, teaterdirektør).....	Afdeling G, rk. 2, nr. 1	Dansk Biografisk Leksikon, 3. udg. (2 udg.)
Wederkinch, Erna (billedhugger).....	Afdeling J, rk. 1, nr. 1	Weilbach, 4. udg. (3. udg.)
Wederkinch, Holger (billedhugger).....	Afdeling J, rk. 1, nr. 1	Dansk Biografisk Leksikon, 3. udg. (2. udg.),
Weel, Liva (skuespiller).....	Afdeling 5, rk. 3, nr. 1	Den Store Danske Encyklopædi
Weie, Edvard (maler).....	Afdeling 5, rk. 16, nr. 21	Dansk Biografisk Leksikon, 3. udg. (2 udg.)
Weien, Hans (grosserer).....	Afdeling D, rk. 6, nr. 24	Kraks Blå Bog
Weitemeier, Harald (topografisk forfatter).....	Afdeling K, rk. 5, nr. 3	Dansk Biografisk Leksikon, 3. udg. (2 udg.)
Welding, Christian (præst).....	Afdeling B, rk. 7, nr. 1	Dansk Biografisk Leksikon, 2. udg.
Wennerwald, Emil (maler).....	Afdeling S, rk. 6, nr. 12	Weilbach, 4. udg. (3. udg.)
Wentorf, Carl (maler).....	Afdeling C, rk. 5, nr. 15	Dansk Biografisk Leksikon, 3. udg. (2 udg.),
Werner, Julius William (ingeniør, entreprenør).....	Afdeling K, rk. 13, nr. 4	Dansk Biografisk Leksikon, 3. udg. (2 udg.)
West, Fritz Jürgensen (arkivar).....	Katolsk afdeling, 4-4-1	Dansk Biografisk Leksikon, 3. udg. (2 udg.)
Westergaard, Harald Ludvig (statistiker, nationaløkonom).....	Afdeling A, rk. 6, nr. 5	Den Store Danske Encyklopædi
Westermann, A M T (professor).....	Afdeling N, rk. 8, nr. 6	Kraks Blå Bog
Westermann, Poul (grosserer).....	Afdeling N, rk. 8, nr. 6	Kraks Blå Bog
Westermann, T. (landøkonom).....	Afdeling N, rk. 8, nr. 6	Den Store Danske Encyklopædi
Wieth, Carlo Rossini (skuespiller).....	Afdeling 9, rk. 13, nr. 58	Dansk Biografisk Leksikon, 3. udg. (2 udg.)
Wieth, Mogens Frits Carlo (skuespiller).....	Afdeling 9, rk. 13, nr. 58	Den Store Danske Encyklopædi
Winckler, Ida (broderitegner).....	Afdeling 9, rk. 21, nr. 35	Dansk Biografisk Leksikon, 3. udg. (2 udg.)
Winding, Anto(i)ette Kathrine Helene (Agis) (skuespiller).....	Urnehave C, rk. 0, nr. 170	Dansk Biografisk Leksikon, 3. udg. (2 udg.)
Winge, Sigfred (sagfører).....	Afdeling K, rk. 1, nr. 39	Kraks Blå Bog
Winge, Øyvind (botaniker, arvelighedsforsker).....	Afdeling K, rk. 1, nr. 39	Den Store Danske Encyklopædi
With-Seidelin, C. L. (søofficer).....	Afdeling 10, rk. 11, nr. 6	Dansk Biografisk Leksikon, 3. udg. (2 udg.)
Witter, Anna (billedhugger og maler).....	Afdeling 17, rk. 31, nr. 2	Weilbach, 4. udg. (3. udg.)
Witrock, Georg Johan Simon (arkitekt).....	Afdeling G, rk. 14, nr. 2	Weilbach, 4. udg. (3. udg.)
Zahle, Frederik (højesteretssagfører).....	Afdeling N, rk. 2, nr. 5	Dansk Biografisk Leksikon, 3. udg. (2 udg.)
Zahle, Herluf (diplomat).....	Afdeling L, rk. 12, nr. 5	Den Store Danske Encyklopædi
Zahle, Natalie (pædagog, skoleleder).....	Afdeling N, rk. 2, nr. 6	Den Store Danske Encyklopædi
Zahrtmann, M. K. (læge, lokalhistoriker).....	Afdeling J, rk. 3, nr. 33	Dansk Biografisk Leksikon, 3. udg. (2 udg.)
Zahrtmann, Peder Henrik Kristian (maler).....	Afdeling A, rk. 5, nr. 11	Den Store Danske Encyklopædi
Zangenberg, Christian (skuespiller, filmcensor).....	Afdeling C, rk. 5, nr. 12	Dansk Biografisk Leksikon, 3. udg. (2 udg.),
Ziemann, Heinrich (trafikinspektør).....	Afdeling H, rk. 11, nr. 8	Kraks Blå Bog
Øllgaard F V F A (vanddirektør).....	Afdeling M, rk. 16, nr. 10	Kraks Blå Bog
Ørsnes, Mogens (arkæolog, overinspektør).....	Afdeling 6, rk. 18, nr. 22	Dansk Biografisk Leksikon, 3. udg. (2 udg.)
Aabye, Jørgen (maler).....	Afdeling 1, rk. 17, nr. 4	Dansk Biografisk Leksikon, 2. udg. Weilbach



Kunstnere og kunsthåndværkere

Andersen, Johannes (muremester)

Afdeling O, rk. 1, nr. 21

Andersen, Rasmus Morten (billedhugger)

Afdeling J, rk. 6, nr. 1

Afdeling J, rk. 9, nr. 12

Andreasen, O. Hartmann

Afdeling J, rk. 1, nr. 5

Arvesen, Charles (billedhugger)

Afdeling O, rk. 2, nr. 28

Afdeling K, rk. 14, nr. 16A

Afdeling 16, rk. 21, nr. 40

Afdeling R, rk. 9, nr. 11

AT

Afdeling J, rk. 8, nr. 4

Bentsen, Ivar (arkitekt)

Afdeling A, rk. 5, nr. 24

Afdeling A, rk. 5, nr. 18

Bentsen, Peder Pedersen (billedhugger)

Katolsk afdeling, rk. 8, nr. 5

Billmann Petersen, Gunnar (arkitekt, tegner)

Afdeling 10, rk. 11, nr. 26

Afdeling D, rk. 5, nr. 1

Afdeling D, rk. 5, nr. 1

Afdeling D, rk. 5, nr. 1

Afdeling R, rk. 4, nr. 5

Bindesbøll, Thorvald (arkitekt)

Afdeling G, rk. 8, nr. 7

Afdeling A, rk. 5, nr. 11

Afdeling B, rk. 8, nr. 1

Afdeling C, rk. 4, nr. 11

Afdeling A, rk. 2, nr. 5

Afdeling C, rk. 5, nr. 14

Binz, F.

Afdeling B, rk. 7, nr. 14

Bissen, Christian Gottlieb Vilhelm (billedhugger)

Afdeling G, rk. 0, nr. 1000

Bjerg, Johannes (billedhugger)

Afdeling R, rk. 5, nr. 12

Borch, Elna (billedhugger)

Afdeling B, rk. 7, nr. 22

Borch, Martin (arkitekt)

Afdeling D, rk. 7, nr. 17

Afdeling 1, rk. 4, nr. 9

Bracony, Guglielmo (billedhugger)

Afdeling 20, rk. 26, nr. 16

Afdeling 17, rk. 13, nr. 32

Brandstrup, Ludvig (billedhugger)

Afdeling M, rk. 15, nr. 21

Afdeling O, rk. 1, nr. 1

Bregns, Jens Jacob Nielsen (billedhugger)

Afdeling R, rk. 4, nr. 1

Brønholt, Ejnar (billedhugger)

Afdeling 4, rk. 3, nr. 18

Afdeling L, rk. 5, nr. 36

Afdeling 8, rk. 30, nr. 17

Brummer, Carl (arkitekt)

Katolsk afdeling, rk. 6, nr. 7

Afdeling C, rk. 6, nr. 1

Afdeling M, rk. 0, nr. 1000

Buhi, Jan (billedhugger)

Afdeling 19, rk. 0, nr. 2

Bundgaard, Anders Jensen (billedhugger)

Afdeling G, rk. 1, nr. 27

Afdeling D, rk. 6, nr. 37

Afdeling B, rk. 9, nr. 17

Afdeling J, rk. 5, nr. 1

Afdeling D, rk. 7, nr. 12

Carl Mortensen, Frederiksvej 1 & 10, København F.

Afdeling 1, rk. 10, nr. 13

Carl Scheller Nørrebro 52. (stenhugger)

Afdeling G, rk. 17, nr. 38

Christensen, Kirsten Anette (maler og keramiker)

Afdeling 13, rk. 4, nr. 31

Clemmesen, Andreas (arkitekt)

Afdeling K, rk. 4, nr. 2

Afdeling D, rk. 6, nr. 1

Afdeling B, rk. 9, nr. 1

Afdeling K, rk. 4, nr. 2

Afdeling L, rk. 4, nr. 47

CM

Afdeling G, rk. 21, nr. 5

Afdeling J, rk. 1, nr. 35

Cock-Clausen, Alfred (arkitekt)

Afdeling 10, rk. 11, nr. 38

Afdeling G, rk. 13, nr. 15

Afdeling H, rk. 11, nr. 10

Afdeling H, rk. 11, nr. 13

Afdeling H, rk. 11, nr. 48

Afdeling C, rk. 4, nr. 2

Dammann, Hans (billedhugger)

Lapidarium v. afdeling 13, rk. 0,

De forenede Granitbrud

Afdeling A, rk. 6, nr. 6

Afdeling J, rk. 3, nr. 38

Den Ankerske Marmor Forretnings Stenhuggerier

Afdeling G, rk. 17, nr. 44

Kunstnere og kunsthåndværkere

E. Nielsens Mekaniske Stenhuggeri

Afdeling L, rk. 12, nr. 19
Afdeling B, rk. 7, nr. 26
Afdeling G, rk. 2, nr. 1
Afdeling O, rk. 1, nr. 29
Afdeling J, rk. 12, nr. 22
Afdeling L, rk. 12, nr. 24
Afdeling G, rk. 0, nr. 1000
Afdeling G, rk. 18, nr. 13
Afdeling B, rk. 7, nr. 26
Afdeling D, rk. 6, nr. 24
Lapidarium H-11, rk. 0, nr. 0a
Afdeling D, rk. 6, nr. 11
Afdeling C, rk. 4, nr. 14
Afdeling M, rk. 17, nr. 18
Afdeling M, rk. 17, nr. 18
Afdeling H, rk. 11, nr. 53
Afdeling C, rk. 4, nr. 3
Afdeling R, rk. 5, nr. 3
Afdeling B, rk. 7, nr. 12
Afdeling M, rk. 17, nr. 18
Afdeling M, rk. 15, nr. 12
Afdeling N, rk. 0, nr. 1000
Afdeling K, rk. 3, nr. 4
Afdeling C, rk. 4, nr. 20
Afdeling B, rk. 7, nr. 23
Afdeling H, rk. 11, nr. 2
Afdeling J, rk. 7, nr. 1
Afdeling B, rk. 7, nr. 26
Afdeling M, rk. 16, nr. 11
Afdeling H, rk. 11, nr. 69
Afdeling H, rk. 11, nr. 59
Afdeling H, rk. 11, nr. 62
Afdeling D, rk. 6, nr. 39
Afdeling E, rk. 7, nr. 15
Afdeling J, rk. 2, nr. 14
Afdeling J, rk. 10, nr. 20
Afdeling H, rk. 11, nr. 38
Afdeling N, rk. 4, nr. 7
Afdeling D, rk. 6, nr. 10
Afdeling B, rk. 7, nr. 26
Afdeling D, rk. 7, nr. 21
Afdeling E, rk. 6, nr. 12
Afdeling E, rk. 5, nr. 9
Katolsk afdeling, rk. 7, nr. 35
Afdeling J, rk. 11, nr. 6
Afdeling N, rk. 3, nr. 10
Afdeling J, rk. 12, nr. 47
Urnehave B, rk. 0, nr. 0
Afdeling S, rk. 1, nr. 8
Afdeling G, rk. 18, nr. 32
Afdeling L, rk. 7, nr. 22
Afdeling K, rk. 2, nr. 36
Afdeling B, rk. 7, nr. 26
Afdeling F, rk. 12, nr. 18
Afdeling A, rk. 7, nr. 4
Afdeling H, rk. 11, nr. 13
Afdeling J, rk. 11, nr. 12
Afdeling R, rk. 2, nr. 24

E. Nielsens Stenhuggeri ved Vestre Kirkegaard

Afdeling D, rk. 6, nr. 27
Afdeling N, rk. 7, nr. 5

Eberlein, Gustav (billedhugger)

Afdeling 9, rk. 43, nr. 26

Edelmann, Thod (billedhugger)

Afdeling 1, rk. 10, nr. 13

Ekberg, Axel (arkitekt)

Afdeling D, rk. 6, nr. 27

EN

Afdeling J, rk. 14, nr. 32

Engelhardt, Knud Valdemar (arkitekt & bogtrykker)

Afdeling D, rk. 5, nr. 1

Afdeling H, rk. 8, nr. 20

Afdeling D, rk. 5, nr. 1

Eriksen, Edvard (billedhugger)

Afdeling 10, rk. 18, nr. 16

Afdeling D, rk. 1, nr. 17

Afdeling H, rk. 11, nr. 32

Afdeling H, rk. 11, nr. 40

Erstad-Pedersen, G. (bronzestøber, billedhugger)

Afdeling H, rk. 11, nr. 45

Falkentorp, Ole (arkitekt)

Afdeling K, rk. 5, nr. 1

Forchhammer, Sigurd (billedhugger)

Katolsk afdeling, rk. 6, nr. 15

Freund, Hermann Ernst (billedhugger)

Afdeling G, rk. 14, nr. 23

Afdeling G, rk. 1, nr. 13

Gauguin, Jean René (billedhugger)

Afdeling C, rk. 5, nr. 26

Gottlob, Kaj (arkitekt)

Katolsk afdeling, rk. 7, nr. 0

Afdeling A, rk. 5, nr. 37b

Afdeling 6, rk. 25, nr. 36

Gram, Peter Andreas Rosenkilde (arkitekt)

Afdeling 3, rk. 7, nr. 10

Groth-Hansen, Vilhelm (arkitekt)

Afdeling H, rk. 11, nr. 56

Gudmundsen-Holmgreen, Jørgen (billedhugger)

Katolsk afdeling, rk. 3, nr. 9

Hagemann, Henrik (arkitekt)

Afdeling E, rk. 1, nr. 1000

Hammerich, Magdalene (maler)

Afdeling A, rk. 3, nr. 1

Hansen, Aksel (billedhugger)

Afdeling 10, rk. 11, nr. 33

Afdeling C, rk. 6, nr. 3

Afdeling 1, rk. 13, nr. 6

Hansen, Henning (muremester)

Afdeling J, rk. 6, nr. 3

Kunstnere og kunsthåndværkere

Hansen, Johannes (billedhugger)

Afdeling J, rk. 16, nr. 50

Hansen, Niels (billedhugger)

Afdeling J, rk. 6, nr. 3

Hansen, Thomas Erik Albertsen (billedhugger)

Afdeling C, rk. 6, nr. 14

Afdeling N, rk. 7, nr. 5

Hassel, August Christian (billedhugger)

Afdeling M, rk. 9, nr. 8

Afdeling D, rk. 6, nr. 10

Hasselriis, Louis (billedhugger)

Afdeling G, rk. 5, nr. 3

Havning, Thomas (arkitekt)

Afdeling J, rk. 1, nr. 35

Afdeling A, rk. 6, nr. 5

Henningsen, Thorkild (arkitekt)

Afdeling B, rk. 9, nr. 12

Hentze, Gudmund Herman Pæster (maler og illustrator)

Afdeling 13, rk. 34, nr. 20

HI

Afdeling J, rk. 1, nr. 11

Hoffmann, Anker (billedhugger)

Afdeling 17, rk. 13, nr. 29

Afdeling 13, rk. 3, nr. 23

Hoffmann, Johannes (billedhugger)

Afdeling O, rk. 1, nr. 29

Holm, Hans Jørgen (arkitekt)

Afdeling L, rk. 3, nr. 27

Holm, Harald (maler)

Afdeling C, rk. 5, nr. 15

HS

Afdeling J, rk. 10, nr. 6

IF

Afdeling 1, rk. 7, nr. 22

J. Shannong (stenhugger)

Afdeling J, rk. 12, nr. 46

Afdeling 8, rk. 29, nr. 46

Afdeling L, rk. 9, nr. 18

Afdeling D, rk. 6, nr. 25

Jacobsen, Holger (arkitekt)

Afdeling J, rk. 6, nr. 3

Afdeling F, rk. 6, nr. 2

Afdeling M, rk. 17, nr. 32

Afdeling C, rk. 5, nr. 4

Jacobsen, Robert Julius (billedhugger)

Afdeling 21, rk. 22, nr. 6

Jensen, Evan (bronzestøber)

Afdeling 16, rk. 21, nr. 40

Jensen, Knud Gunnar (medaljør, billedhugger)

Afdeling A, rk. 5, nr. 22

Jensen-Klint, P. V. (arkitekt)

Afdeling A, rk. 5, nr. 24

Jerndorff, August Andreas (maler)

Afdeling B, rk. 8, nr. 1

Jørgensen, Hans N. (billedhugger)

Afdeling E, rk. 5, nr. 6

Afdeling 20, rk. 28, nr. 27

Jørgensen, Thorvald (arkitekt)

Afdeling G, rk. 4, nr. 2

Klint, Kaare Jensen (arkitekt)

Afdeling 10, rk. 11, nr. 26

Afdeling A, rk. 5, nr. 32

Klint, Naur (arkitekt og grafiker)

Afdeling A, rk. 5, nr. 24c

Koch, Hans Henrik (arkitekt)

Afdeling B, rk. 7, nr. 26

Koch, Mogens (arkitekt)

Afdeling B, rk. 7, nr. 26

Afdeling B, rk. 7, nr. 26

Afdeling A, rk. 6, nr. 11

Afdeling B, rk. 7, nr. 26

Afdeling B, rk. 7, nr. 26

Afdeling J, rk. 11, nr. 6

Afdeling M, rk. 17, nr. 18

Afdeling M, rk. 17, nr. 18

Afdeling M, rk. 17, nr. 18

Afdeling B, rk. 7, nr. 26

Koch, Valdemar (arkitekt)

Afdeling J, rk. 2, nr. 14

Afdeling M, rk. 9, nr. 5

Afdeling K, rk. 2, nr. 36

Afdeling N, rk. 4, nr. 7

Afdeling K, rk. 3, nr. 4

Afdeling M, rk. 15, nr. 12

Afdeling G, rk. 14, nr. 27

Afdeling H, rk. 2, nr. 35

L Rasmussen, København (bronzestøber)

Katolsk afdeling, rk. 8, nr. 5

Larsen Stevns, Niels (maler, billedhugger)

Afdeling C, rk. 6, nr. 11

Afdeling 3, rk. 1, nr. 9

Afdeling A, rk. 6, nr. 2

Afdeling N, rk. 3, nr. 4

Afdeling N, rk. 3, nr. 14

Afdeling A, rk. 5, nr. 11

Afdeling B, rk. 8, nr. 1

Afdeling C, rk. 2, nr. 15

Afdeling C, rk. 4, nr. 11

Afdeling A, rk. 2, nr. 5

Larsen, Hans og Jørgen (stenhuggere)

Afdeling L, rk. 3, nr. 27

Lauritz Rasmussen, Bronzestøber Kjøbenhavn

Afdeling 6, rk. 25, nr. 28

LB

Afdeling M, rk. 17, nr. 31

Kunstnere og kunsthåndværkere

Léauté, Bernard (Robert Jacobsens assistent)

Afdeling 21, rk. 22, nr. 6

Liebl, Simon (billedhugger)

Afdeling 8, rk. 22, nr. 7b

Lindhardt, Svend Villiam Peder (billedhugger)

Afdeling N, rk. 17, nr. 14

Afdeling 6, rk. 22, nr. 18

Afdeling S, rk. 17, nr. 18

Afdeling 12, rk. 8, nr. 13

Afdeling J, rk. 5, nr. 33

Lønberg-Jensen, Harald (arkitekt)

Afdeling J, rk. 5, nr. 19

Afdeling S, rk. 13, nr. 2

Afdeling N, rk. 17, nr. 1

Lønberg-Jensen, Aage (arkitekt og maler)

Afdeling C, rk. 5, nr. 26

Afdeling C, rk. 5, nr. 26

Madvig, Einar (arkitekt)

Afdeling O, rk. 1, nr. 1

Magnussen, Rikard (billedhugger)

Afdeling G, rk. 5, nr. 1

Afdeling 16, rk. 18, nr. 26

Mandrup-Poulsen, Christian Emil (arkitekt)

Afdeling 10, rk. 11, nr. 24

Martin-Hansen, Carl (billedhugger)

Afdeling 9, rk. 22, nr. 45

Afdeling L, rk. 2, nr. 30

Afdeling B, rk. 9, nr. 6

Afdeling N, rk. 0, nr. 1000

Afdeling G, rk. 16, nr. 1

Afdeling 10, rk. 11, nr. 13

Afdeling D, rk. 7, nr. 17

Mathiesen, Aage (arkitekt)

Afdeling K, rk. 13, nr. 3

Methling, Poul (arkitekt, koncertsanger, sangpædagog)

Afdeling O, rk. 1, nr. 1

MJ

Afdeling 10, rk. 4, nr. 27

Munch, Anna Elisabeth (maler)

Afdeling M, rk. 9, nr. 9

Niels Jensens Monumentindustri

Afdeling G, rk. 22, nr. 1

Nielsen, Anne Marie (Carl) (billedhugger)

Afdeling A, rk. 5, nr. 3

Nielsen, Jais (maler, keramik)

Afdeling O, rk. 1, nr. 2

Afdeling R, rk. 6, nr. 70

Nielsen, Kai (billedhugger)

Afdeling J, rk. 10, nr. 27

Afdeling C, rk. 6, nr. 6

Nielsen, Kay Rasmus (tegner, dekorationsmaler)

Afdeling 9, rk. 43, nr. 32

Nielsen, Vitus (billedhugger og konservator)

Afdeling J, rk. 10, nr. 1

Nielsen-Edwin, Aage (billedhugger)

Afdeling 6, rk. 6, nr. 19

Noack, Astrid (billedhugger)

Urnehave C, rk. 0, nr. 0

Novi, Cajus Theophilus (arkitekt, maler)

Afdeling K, rk. 4, nr. 5

Nyrop, Martin (arkitekt)

Afdeling B, rk. 7, nr. 1

Afdeling G, rk. 5, nr. 3

Oirik, Povl (billedhugger)

Afdeling G, rk. 14, nr. 26

P. Schannong Øster Farimagsgade 42 . København (stenhugger)

Afdeling 9, rk. 30, nr. 27

Afdeling O, rk. 6, nr. 41

Pedersen-Dan, Hans Peder (billedhugger)

Afdeling R, rk. 2, nr. 24

Afdeling G, rk. 5, nr. 1

Afdeling 5, rk. 27, nr. 8

Afdeling H, rk. 8, nr. 19

Afdeling S, rk. 4, nr. 9

Petersen, Carl V. (arkitekt)

Afdeling D, rk. 7, nr. 1

Petersen, Nielsine (billedhugger)

Afdeling C, rk. 3, nr. 1

Petersen, Vilhelm (arkitekt)

Afdeling M, rk. 15, nr. 2

Afdeling G, rk. 18, nr. 32

Plesner, Ulrik (arkitekt)

Afdeling G, rk. 8, nr. 7

Pohlmann, Pr. (kunstner)

Afdeling E, rk. 5, nr. 2

Poul Hansen Stenhuggeri Vestre Kirkegaardsvej

Afdeling 16, rk. 19, nr. 1

Poulsen, Axel Rikard (billedhugger)

Afdeling 10, rk. 11, nr. 34

Afdeling 15, rk. 14, nr. 60

Quistgaard, Harald (billedhugger)

Afdeling F, rk. 1, nr. 38

Rafn, Aage (arkitekt)

Afdeling G, rk. 9, nr. 3

Rasmussen, Holger (arkitekt)

Afdeling N, rk. 6, nr. 7

Rasmussen, København (Bronzestøberi)

Afdeling C, rk. 6, nr. 1

Riisbro, Georg E. (Ingeniør)

Afdeling N, rk. 0, nr. 1000

Afdeling D, rk. 7, nr. 21

Kunstnere og kunsthåndværkere

Risom, Sven (arkitekt)

Afdeling A, rk. 5, nr. 30a
Afdeling N, rk. 13, nr. 3

Schannong (stenhugger)

Lapidarium v. afdeling 13, rk. 0,
Afdeling B, rk. 7, nr. 9
Afdeling K, rk. 8, nr. 13

Schannong Monument-Atelier, København Ø

Afdeling 10, rk. 11, nr. 1B
Afdeling F, rk. 10, nr. 23
Afdeling 5, rk. 21, nr. 57

Schannong, Peter (stenhuggermester)

Katolsk afdeling, rk. 3, nr. 55
Afdeling S, rk. 4, nr. 12
Afdeling B, rk. 7, nr. 14
Afdeling G, rk. 15, nr. 6
Afdeling 9, rk. 43, nr. 26
Afdeling O, rk. 1, nr. 14
Afdeling 8, rk. 22, nr. 7b

Schannongs Monumentforretning

Afdeling D, rk. 8, nr. 3

Scheller (stenhugger)

Afdeling K, rk. 5, nr. 1
Afdeling 9, rk. 43, nr. 32
Afdeling C, rk. 6, nr. 1

Scheller, Hougaard og Petersen

Afdeling H, rk. 12, nr. 13
Afdeling A, rk. 6, nr. 8

Schmidt, Nic (billedhugger)

Afdeling K, rk. 20, nr. 19
Afdeling M, rk. 4, nr. 16

Shannongs Monument-Atelier

Afdeling H, rk. 11, nr. 8

Skovgaard, Hans Georg (arkitekt)

Afdeling M, rk. 17, nr. 28
Afdeling K, rk. 1, nr. 28

Skovgaard, Joakim Frederik (maler, billedhugger og kunsthåndværker)

Afdeling N, rk. 3, nr. 14
Afdeling A, rk. 2, nr. 5
Afdeling C, rk. 6, nr. 11
Afdeling A, rk. 5, nr. 11
Afdeling C, rk. 4, nr. 11

Skovgaard, Johan Thomas (maler)

Afdeling A, rk. 5, nr. 21

Skovgaard, Niels Kristian (maler, billedhugger)

Afdeling A, rk. 5, nr. 21
Afdeling C, rk. 2, nr. 15
Afdeling G, rk. 18, nr. 8

Slott-Møller, Harald (maler)

Afdeling G, rk. 9, nr. 8

Smidt, Carl Martin (arkitekt, arkæolog)

Afdeling J, rk. 10, nr. 1

Smith, Carl Wilhelm Daniel Rohl (billedhugger)

Afdeling B, rk. 9, nr. 4
Afdeling G, rk. 16, nr. 44

Sonnehansen (arkitekt)

Afdeling M, rk. 10, nr. 3

Starcke, Henrik (billedhugger)

Afdeling A, rk. 6, nr. 2

Steen, E.

Afdeling G, rk. 14, nr. 14

Steen-Hertel, Eina (billedhugger)

Afdeling D, rk. 2, nr. 14

Stæhr-Nielsen, Olaf (billedhugger)

Afdeling 8, rk. 11, nr. 1

Syberg, Hans Peter (billedhugger)

Afdeling 10, rk. 12, nr. 31

Saabye, August (billedhugger)

Afdeling G, rk. 14, nr. 36
Afdeling M, rk. 15, nr. 2
Afdeling G, rk. 18, nr. 32

Tegner, Rudolph (billedhugger)

Afdeling K, rk. 20, nr. 19
Afdeling G, rk. 17, nr. 44
Afdeling 13, rk. 34, nr. 20
Afdeling J, rk. 1, nr. 10

Terrassen ved Erik Stille, Stenhugger

Afdeling A, rk. 5, nr. 38b
Afdeling A, rk. 5, nr. 38c
Afdeling A, rk. 5, nr. 24c
Afdeling A, rk. 5, nr. 39b
Afdeling A, rk. 5, nr. 50a

Theilmann, Aksel (billedhugger, konservator)

Katolsk afdeling, rk. 2, nr. 62

Thejl, Mikael (billedhugger)

Afdeling 7, rk. 27, nr. 4

Thorvaldsen, Bertel (billedhugger)

Afdeling F, rk. 10, nr. 23
Afdeling 8, rk. 4, nr. 37
Afdeling 7, rk. 12, nr. 29

Ulmer, Georg (billedhugger)

Afdeling 15, rk. 0, nr. 1000

Utzon-Frank, Aksel Einar (billedhugger)

Afdeling A, rk. 5, nr. 20
Afdeling G, rk. 16, nr. 2

V.B.C.

Afdeling O, rk. 1, nr. 30

VA

Afdeling 10, rk. 1, nr. 27

Varming, Erik (billedhugger)

Afdeling J, rk. 10, nr. 1

Varming, Kristoffer Nyrop (arkitekt)

Afdeling K, rk. 1, nr. 6

Kunstnere og kunsthåndværkere

Vieth, Ludvig (billedhugger)

Afdeling 8, rk. 4, nr. 37

Vigand Møller P. Schannongs Eft. (Stenhugger)

Afdeling N, rk. 6, nr. 4

Afdeling C, rk. 4, nr. 10

Afdeling C, rk. 5, nr. 15

Afdeling N, rk. 2, nr. 7

Afdeling J, rk. 11, nr. 32

Afdeling D, rk. 8, nr. 10

Waderè, Heinrich (billedhugger)

Katolsk afdeling, rk. 4, nr. 84

Wagner, Siegfried (billedhugger)

Afdeling B, rk. 6, nr. 9

Afdeling E, rk. 6, nr. 12

Afdeling S, rk. 2, nr. 15

Afdeling 15, rk. 2, nr. 50

Afdeling D, rk. 7, nr. 21

Afdeling B, rk. 9, nr. 5b

Afdeling H, rk. 11, nr. 38

Afdeling H, rk. 11, nr. 59

Wederkinch, Holger (billedhugger)

Afdeling L, rk. 11, nr. 3

Afdeling J, rk. 1, nr. 1

Wegener, Carl Theodor (billedhugger)

Afdeling 11, rk. 13, nr. 18

Westermann, Poul Theis (arkitekt)

Afdeling G, rk. 22, nr. 1

Willumsen, J.F. (maler, billedhugger, grafiker)

Afdeling 8, rk. 28, nr. 48

Windfeld-Schmidt, Jørgen (billedhugger, maler)

Afdeling 9, rk. 12, nr. 15

Afdeling O, rk. 1, nr. 14

Afdeling 1, rk. 10, nr. 2

Afdeling E, rk. 2, nr. 23

Afdeling H, rk. 9, nr. 9

Katolsk afdeling, rk. 1, nr. 20

Katolsk afdeling, rk. 7, nr. 14



8-28-48

Støberier

Andersen, P (støberifabrikant)

Afdeling G, rk. 4, nr. 9

Aug. E. Jensen, Broncestøber København

Afdeling D, rk. 6, nr. 24

Afdeling B, rk. 9, nr. 4

Afdeling G, rk. 1, nr. 27

Afdeling 10, rk. 6, nr. 47

Afdeling 1, rk. 13, nr. 6

Kontoret, rk. 0, nr. 0a

Afdeling 9, rk. 22, nr. 45

Afdeling D, rk. 8, nr. 1

Brdr. Grage / broncestøberi / København L

Afdeling 13, rk. 3, nr. 23

Afdeling J, rk. 5, nr. 33

Afdeling S, rk. 17, nr. 18

Afdeling S, rk. 4, nr. 9

Afdeling R, rk. 2, nr. 24

Afdeling J, rk. 1, nr. 5

Brødr. Grage / broncestøberi

Afdeling 17, rk. 13, nr. 29

Afdeling 12, rk. 8, nr. 13

Afdeling N, rk. 17, nr. 14

Erstad-Pedersen, G. (bronzestøber, billedhugger)

Afdeling H, rk. 11, nr. 45

Evan Jensen, bronzestøber, København (bronzestøber)

Afdeling S, rk. 17, nr. 23

Afdeling 5, rk. 20, nr. 80

Afdeling 15, rk. 5, nr. 56

Afdeling L, rk. 9, nr. 27

Afdeling J, rk. 7, nr. 19

Afdeling 15, rk. 0, nr. 8

Afdeling J, rk. 1, nr. 5

Afdeling O, rk. 2, nr. 28

Evan Jensens Bronzestøberi

Afdeling F, rk. 3, nr. 14

Afdeling K, rk. 14, nr. 16A

Galvanoplastik Helligenhau (bronzestøberi)

Afdeling C, rk. 4, nr. 5

Afdeling O, rk. 1, nr. 29

H. Gladenberg u. Sohn. Berlin

Lapidarium v. afdeling 13

I. C. & H. Gamst

Afdeling S, rk. 15, nr. 1

Jensen, Aug. E. (bronzestøber)

Afdeling C, rk. 5, nr. 24

Kunst og metalindustri, W. Ulbrich

Afdeling A, rk. 6, nr. 8

Afdeling 10, rk. 6, nr. 45

Afdeling 8, rk. 31, nr. 10

Afdeling D, rk. 1, nr. 10

Afdeling 10, rk. 1, nr. 27

L Rasmussen, København (bronzestøberi)

Afdeling 10, rk. 11, nr. 33

Afdeling 1, rk. 10, nr. 13

L. Rasmussen KBHVN (bronzestøber)

Afdeling J, rk. 1, nr. 10

Afdeling D, rk. 8, nr. 12

Afdeling R, rk. 4, nr. 1

L. Rasmussen, København, Brorizestøberi

Afdeling J, rk. 8, nr. 4

Afdeling J, rk. 10, nr. 27

Afdeling D, rk. 6, nr. 10

Laur. Rasmussen, Kgl. Hof Broncestøber

Afdeling J, rk. 1, nr. 12

Afdeling D, rk. 7, nr. 3

Afdeling 17, rk. 13, nr. 32

Afdeling 15, rk. 14, nr. 60

Lauritz Rasmussen, Bronzestøber Kjøbenhavn

Afdeling C, rk. 6, nr. 14

Katolsk afdeling, rk. 5, nr. 30

Afdeling 20, rk. 26, nr. 16

Afdeling 20, rk. 28, nr. 27

Afdeling N, rk. 6, nr. 7

O. Storm Sørensen

Afdeling F, rk. 3, nr. 9

Afdeling 12, rk. 7, nr. 1

Afdeling 3, rk. 4, nr. 50

Afdeling 9, rk. 40, nr. 20

P. Andersens Jernstøberi

Katolsk afdeling, rk. 1, nr. 15a

Rasmussen (zinkstøber)

Afdeling J, rk. 6, nr. 3

Rasmussen, København (Bronzestøberi)

Afdeling O, rk. 1, nr. 21

Afdeling K, rk. 1, nr. 9

Afdeling J, rk. 9, nr. 12

Afdeling J, rk. 10, nr. 6

Fotoliste

Søren Kronholm: Fig. 2, fig. 5, O-1-2, 6-22-18, C-6-3, A-1-1, A-2-5, A-2-7, A-3-1, A-4-3, A-4-19a, A-5-3, A-5-5a, A-5-9 (2 stk.), A-5-11, A-5-18, A-5-19, A-5-20, A-5-21, A-5-24, A-5-27, A-5-32, A-5-33b (2stk.), A-5-38b, A-5-38c, A-5-39, A-5-50a, A-6-5, A-7-3, B-9-1, B-5-22, B-5-23, B-5-26, B-6-1, B-7-3, B-7-8, B-7-12 (2 stk.), B-7-16, B-7-26 (2 stk.), B-8-1, B-9-5b, B-9-6, C-1-15, C-2-2, C-2-15, C-4-2, C-4-14, C-5-2, C-5-24, C-5-26, C-6-1, C-6-3, C-6-5, C-6-6, C-6-9, C-6-11, C-6-14, D-2-9, D-2-14, D-4-8, D-5-1, D-6-1 (2 stk.), D-6-6, D-6-10, D-6-11, D-6-24, D-6-25, D-6-27, D-7-1, D-7-12, D-7-17, D-7-30, D-8-3, D-8-5, D-8-10, E-2-23, E-2-44, E-5-1, E-5-2, E-6-12, E-6-24, F-12-1, F-12-2, F-12-18, G-1-16, G-1-27, G-4-2, G-5-1, G-8-7, G-9-3, G-10-8, G-14-14, G-14-23, G-15-6, G-16-1, G-16-2, G-16-28, G-17-36, G-17-44, G-18-2, G-18-13, G-19-43, G-21-5, H-1-8, H-6-1, H-7-44, H-8-20, H-11-10, H-11-40, H-11-41, H-11-43, H-11-48, H-11-56, H-11-58, H-11-59, H-11-60, H-11-72, H-11-74, H-12-13, H-12-16, H-12-26, H-12-27, H-13-30, J-1-5, J-1-19, J-1-35, J-2-20, J-3-14, J-5-17, J-5-19, J-5-33, J-6-3, J-7-1, J-8-4, J-9-12, J-10-27, J-10-31, J-11-20, J-12-22, J-12-40, J-13-46, J-14-32, J-16-50, K-1-4, K-1-8, K-1-27, K-1-29, K-1-45, K-1-51, K-2-20, K-2-22, K-2-36, K-3-11, K-3-20, K-4-2 (2 stk.), K-4-13, K-5-1, K-7-12, K-8-2, K-13-3, K-20-10, K-20-12, L-4-47, L-3-19, L-3-27, L-3-36, L-3-43, L-7-33, L-11-3, L-11-4, L-12-17, L-12-19, M-0-1000, M-4-10, M-4-16, M-5-1, M-9-5, M-9-8 (2 stk.), M-9-9, M-9-11, M-10-3, M-11-1, M-14-4, M-14-15, M-15-2, M-15-12, M-16-10, M-17-2, M-17-18, M-17-25, M-17-32, N-0-1000, N-1-8, N-1-10, N-2-6, N-2-7, N-3-4, N-3-10, N-3-14, N-4-6, N-6-4, N-6-7, N-7-5, N-8-6, N-13-3, N-17-27, O-1-2, O-1-23, O-1-30, O-2-28, O-8-73, R-4-1, R-4-4, R-4-9, R-5-6, R-8-20, R-9-11, R-9-52, S-1-8, S-3-31, S-4-9, S-4-12, S-13-2, S-15-1, 1-4-9, 1-9-11, 1-10-2, 1-10-13, 1-17-2, 1-17-4, 2-5-35, 3-1-7, 3-1-16, 3-5-49, 4-3-18, 5-17-13, 5-19-5e, 5-20-80, 5-21-57, 5-27-33, 6-10-52, 6-17-15, 6-19-11, 6-25-30, 6-26-28, 6-33-42, 7-1-4, 7-2-65, 7-6-9, 7-6-18, 7-11-4, 7-12-29, 7-27-4, 8-4-37, 8-10-21, 8-11-1, 8-11-13, 8-21-22, 8-22-7b, 8-30-6, 8-30-17, 9-29-14, 9-9-23, 9-12-15, 9-13-58, 9-13-66, 9-14-23, 9-18-53a, 9-20-22, 9-22-45, 9-30-27, 9-35-21, 9-36-11, 9-36-24, 9-43-11, 9-43-24, 9-43-25, 9-43-26, 9-43-32, 10-3-8, 10-4-27, 10-5-32, 10-8-5, 10-8-12a, 10-11-1b, 10-11-13, 10-11-21, 10-11-26, 10-11-33, 10-11-34, 10-11-38, 10-12-31, 10-13-16, 10-17-26, 10-18-16, 11-5-1, 11-11-1, 11-14-17, 12-14-34, 13-22-43, 15-1-6, Færøsk 15: O-0a, O-00, O-42, O-43, 33-9; 16-2-6, 16-7-59, 16-14-57, 16-15-44, 16-27-81, 16-35-11, 18-64-28, Urnehave B-0-0, Urnehave C-0-1, Lapidarium H-11: O-Ob, O-Oaa, Katolsk afdeling: 2-3-9, 1-4-84, 1-1-15ab, 1-2-35 (2 stk.), 1-5-28, 1-5-30, 1-7-14 (2 stk.), 1-7-17, 1-7-35, 1-8-3, 1-8-5, 1-8-21, 1-8-25, 3-7-7, 3-7-29, 4-3-27, 4-3-49, 6-6-7, 6-6-15, 7-1-20, 8-2-2.

Eva de la Fuente Pedersen: fig. 1, 3, 4, 6, 7, A-4-1a, A-5-3 (detalje), A-5-7, A-5-22, A-5-24c, A-5-25b, A-5-33, A-5-34a, A-5-37b, A-6-2, A-6-8, A-6-11, A-7-16, Stenhøjnen O-27, B-5-24, B-7-1, B-7-25, B-9-12, B-9-17, C-5-4, C-4-11, C-4-20, V-5-14, C-5-15, C-6-16, D-6-28, D-1-17, D-5-1, D-6-8, D-6-21, D-7-20, D-7-21, D-8-1, E-6-12, E-1-1000, F-6-2, F-8-4, F-11-47, G-0-1000, G-4-9, G-5-3, G-7-8, G-12-12, G-13-15, G-14-36, G-16-44, G-17-37, G-17-44, G-18-8, G-18-28, G-18-32, G-22-1, H-10-17, H-11-8, H-11-13, H-11-32, H-11-38, H-11-42, J-1-35, J-1-1, J-1-3, J-1-10, J-1-39, J-6-14, J-8-37, J-10-1, J-11-1b, J-11-6, K-20-19, K-1-6, K-1-8, K-1-21, K-1-28, K-4-4, K-4-5, K-6-12, K-7-6, K-20-19, L-2-30, L-5-36, L-12-24, M-5-4, N-17-1, N-17-40 (3 stk.), O-1-1 (4 stk.), O-1-8, O-1-21, O-1-29, R-2-24, R-6-3, R-6-70, 1-7-22, 1-17-9, 3-7-10, 5-13-6, 6-6-1a, 6-25-33, 6-25-36, 8-28-48 (3 stk.), 9-15-36, 9-17-78, 13-4-31, 13-34-20, 15-0-1000, 16-35-63 (helhed), Afdeling 18 (helhed), 19-0-2, 20-25-6, 20-28-27, 21-22-6, 21-55-11, 22-16-29, Tyske gravplads, Urnehaverne A, C, R og T, Lapidarium ved H-11 og afd. 13, Katolsk afdeling: 2-2-62, 2-7-0, 7-0-0 og 7-1-18.





Udgivet af Stadsarkitektembedet 1988



Københavns Kommune
Bygge- og Teknikforvaltningen
Københavns Kirkegårde