



Dette værk er downloadet fra Danskernes Historie Online

Danskernes Historie Online er Danmarks største digitaliseringsprojekt af litteratur inden for emner som personalhistorie, lokalhistorie og slægtsforskning. Biblioteket hører under den almennyttige forening Danske Slægtsforskere. Vi bevarer vores fælles kulturarv, digitaliserer den og stiller den til rådighed for alle interesserede.

Støt vores arbejde – Bliv sponsor

Som sponsor i biblioteket opnår du en række fordele. Læs mere om fordele og sponsorat her: <https://slaegtsbibliotek.dk/sponsorat>

Ophavsret

Biblioteket indeholder værker både med og uden ophavsret. For værker, som er omfattet af ophavsret, må PDF-filen kun benyttes til personligt brug.

Links

Slægtsforskeres Bibliotek: <https://slaegtsbibliotek.dk>

Danske Slægtsforskere: <https://slaegt.dk>



K. E. Sarum
Slægten Lange

Slægten Lange

Kerteminde

Slægten Lange

af Kerteminde

repræsenterer fra sin Oprindelse til i Dag et ualmindeligt fyl-
digt Udsnit af hele det danske Folk. Et Tværsnit af næsten
alle Fag og Lag i Folket. Oprindelsen er Søens og Skibenes
Børn, efterhaanden bredende sig til Haandværk og Smaahandel.
Snart kommer Repræsentanter for Akademikerne = Præster,
Jurister og Læger = iblandet Landmænd. Og saa ser vi atter
Handelens Mænd, men nu i det større Format.

Et blandet Selskab = i god Forstand.

Som Retningslinie for Arbejdet er fulgt det Princip
dels at følge den snævre Hovedlinie op fra de første Oplys-
ningers Tusmørke, dels hertil at knytte Redegørelser for ind-
giftede Slægter, særlig saadanne som dels blodmæssigt, dels
ved daglig Omgang kulturelt har haft Betydning for Slægtens
Udvikling.

Maa jeg her fremføre min hjerteligste Tak for den
Venlighed og Beredvillighed, hvormed alle har besvaret mine
Henvendelser.

K. E. E.

Indholdsfortegnelse

- I. Orienteringstavle.
- II. Hovedtavle.
Yderligere findes 4 Specialtavler med udvidede Oplysninger
om ældre Slægtled og indgiftede Medlemmer.
- III. Fra Stamfader over Langeslægten til P. B. Langes
Generation.
- IV. Heilmannslægt.
- V. Brorsonslægt.
- VI. Møllerslægt.

I. Orienteringstavle

Slægten Lange, Kerteminde – Orienteringstavle (Se i øvrigt Specialtavler)

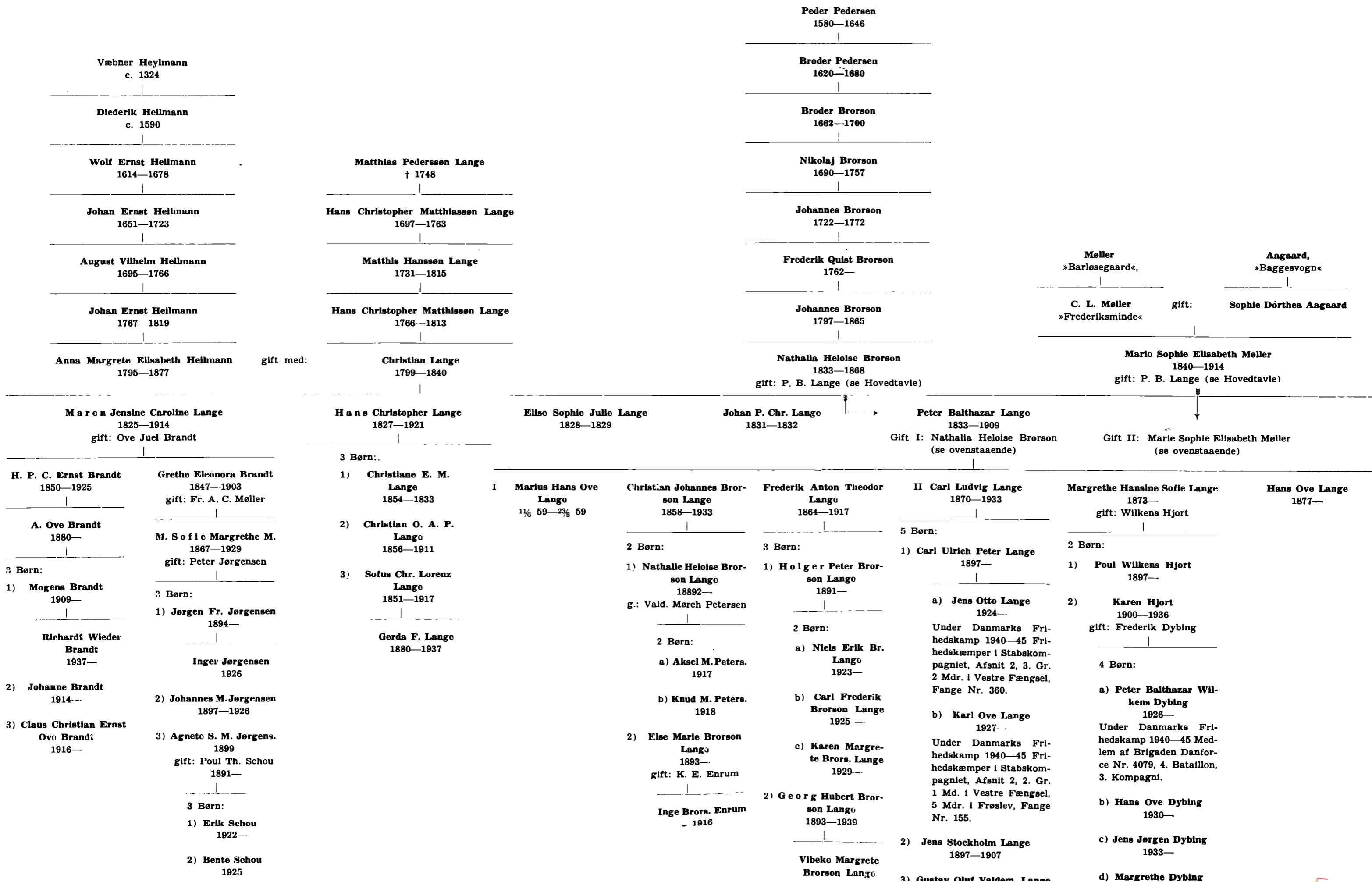

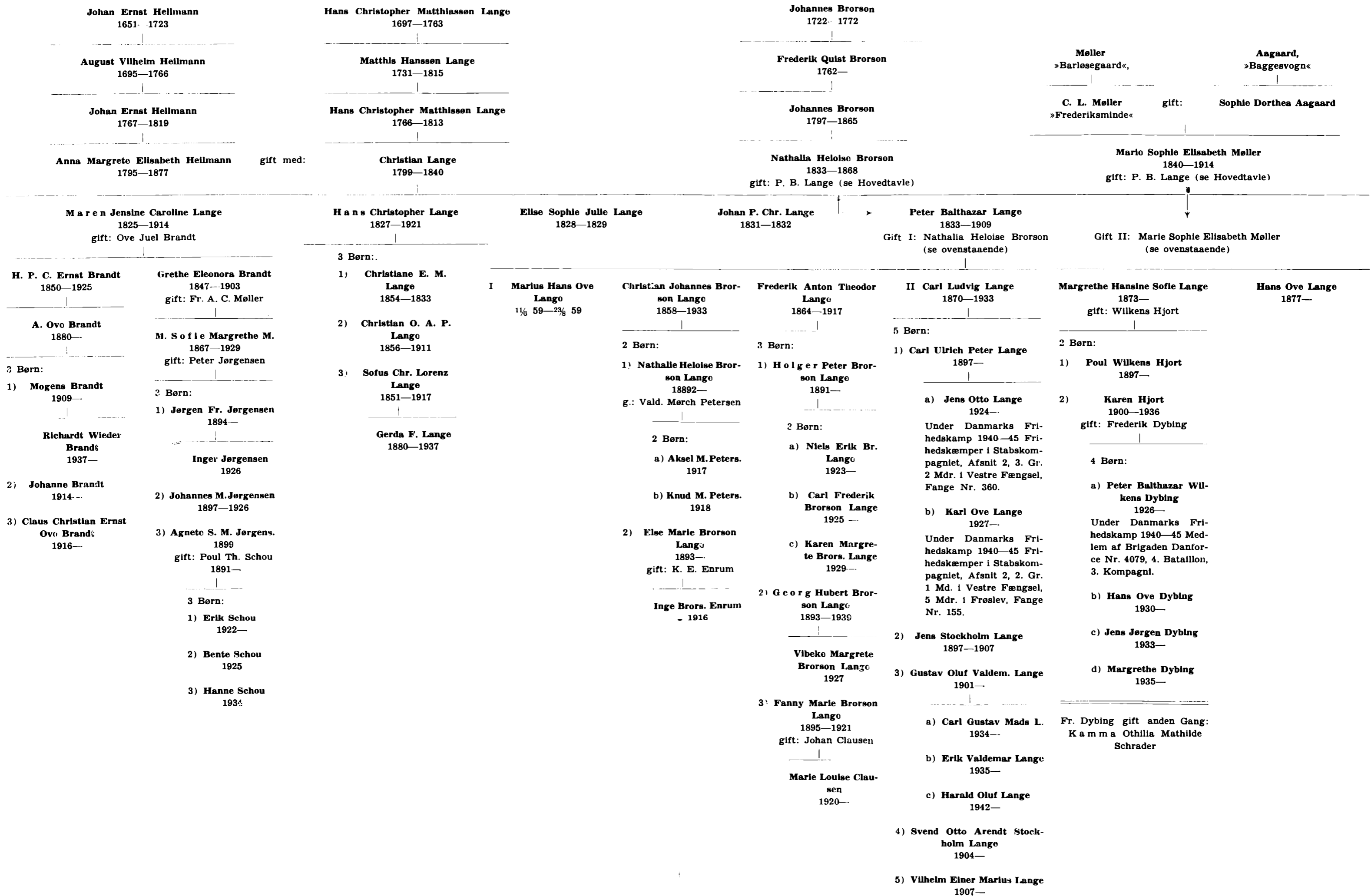

II. Hovedtavle

Slægten Lange

Kerteminde

Matthias I
Baadsma
†
gift: N. N. *

Hans Christopher Mathlæsson Lange
Sætteskipper i Rudkøbing
* c. 1697 † 3₂ 1763
gift: 2₁₀ 1728: Kirsten Rasmus Datter

Peder Mal Ru
Soldat 1729,
gift: Kare
begge

Matthias Hansson Lange
Bagermester i Rudkøbing
* 16₂ 1731 † 1₄ 1815
gift 2 Gange:
1. Kone: * c. 1727 † 2₅ 1764
2 dødfødte Børn begr. 2₅ 1764
2. Kone: Anne Cathrine ? * c. 1741

Peder H
*

Hans Christopher Mathlæsson Lange
Hvedebrødsbager i Kerteminde
* 2₁ 1766 † 2₆ 1813
gift: 1₁₂ 1794 med Karen Jørgensdatter Heldt (eller Helt) * i Kjølstруп c. 1777 † i Kerteminde 1₆ 1833, begr. 2₈

5 Søsken:
Johanne
Mads St
Dorthea
Kirsten
Ane Do

Christian Lange
Møller i Kerteminde
* 18₃ 1799 † 1₆ 1840 (begravet 1₆)
gift 2₁₁ 1824:
Anna Margrethe Elisabeth Heilmann
* 1795 † 1₁₂ 1877

5 Søsken:
Jørgen
Matthias
Johanne
Christof
Frederik

Maren Jensine Caroline Lange
* 3₁ 1825 † 8₁ 1914
gift 1₆ 1846 med Ove Juel Brandt
Kancelliraad, Kæmner i Kerteminde
f. 18₃ 1821, † 2₂ 1891

Hans Christopher Lange
Bryggeriejer
* 1₂ 1827 † 2₁ 1921
gift 1₁ 1851 med Sofie Christine
Davine Mathilde Mørch
* 3₁ 1828 † 2₄ 1896

Elise Sophie Julie Lange
* 1₁₂ 1828 † 1₆ 1829

Johan Peter Ch
* 1₁₀ 1831

Hans Peter Christian Ernst Brandt
Tømmerhandler, København
* 7₁₁ 1850, † 1₁ 1925
gift 1₁ 1879 med Andrea Dorthea Olsen
* 2₃ 1856 † 1₁₀ 1930

Grethe Eleonora Brandt
* 5₄ 1847 † 8₆ 1903
gift 1₁₁ 1865
Frederik Anton Christian Møller
Overdyrlæge
* 2₁₁ 1837, † 2₃ 1919

Christianne Elise Margrethe L.
* 2₁ 1854 † 1₁ 1883

Christian Ove Aleksander Peter Lange
Manufakturhandler
senere Brygger
* 5₂ 1856 † 1₂ 1911

Sofus Christian Købmand
* 2₁₁ 185
gift 1₁ 1879 m
Marie Petrea St
* 1₄ 1859

Anders Ove Brandt
Tømmerhandler, Kaptajn
* 5₂ 1880
gift 2₆ 1904 med Ellisabeth Lucas
* 1₆ 1883

Maren Sofie Margrethe Møller
* 2₈ 1867 † 2₆ 1929
gift 8₁₂ 1891 med Peter Jørgensen
Sognepræst i Vøllerslev
* 1₆ 1864 † 2₁₁ 1901

Plejeda:
(Gerda)
ge (i
* i N
† i Hove

Mogens Brandt 2)
cand. phil.,
Skuespiller, Forfatter
* 1₃ 1909
gift 2₆ 1934: Karen Wieder
* 1₇ 1909
(Ægteskabet senere opløst)

Johanne Brandt 3)
* 18₄ 1914
gift 1₆ 1943: Ole Christian
Glavind Hansen
Redaktionssekr., cand. polit.
* 1₆ 1919

Claus Christian Ernst Ove Brandt
* 1₁₂ 1916
Assistent i Sparekassen for
København og Omegn

1) **Jens Jørgen Frederik Theodor Jørgensen**
Professor ved Københavns
Universitet
* 1₄ 1894
gift 2₆ 1922: Krista Kjær,
Odense. * 8₅ 1900

2) **Johannes Martin Jørgensen**
Sognepræst i Hune
* 1₁₁ 1897 † 1₁ 1926

3) **Agnete Sofie Margrethe J.**
* 2₄ 1899
gift 2₄ 1921: Poul Thorvald
Schou, Civilingeniør, Direk-
tor i Akts. De forenede Pa-
pirfabrikker. * 1₆ 1891

Karen Wieder Brandt
* 2₁ 1937

Inger Jørgensen
* 2₇ 1926

1) **Erik Schou**
* 7₈ 1922
2) **Bente Schou**
* 2₄ 1925
3) **Hanne Schou**
* 1₂ 1934

Matthias Pederssøn Lange
Baadsmand i Rudkøbing
† 1½ 1748
gift: N. N. * c. 1703 † 2¼ 1763

Peder Matthiassen Lange
Rudkøbing.
Soldat 1729, Baadsmand 1744
gift: Karen Danielsdatter
begge † 1780—90

Aplone Catharine Matthiassen Lange
* 9/8 1737 † 2½ 1737

Peder Hanssøn Lange
* 1½ 1741

Aplone Hansdatter Lange
* 2½ 1729 † 2½ 1809

5 Søskende:

Johanne M. L.
Mads Stephensen M. L.
Dorthea M. L.
Kirsten M. L.
Ane Dorthe M. L.

5 Søskende:

Jørgen Heldt Lange
Matthias Lange
Johanne Cathrine Lange
Christopher Lange
Frederik Lange

Johan Peter Christian Lange
* 17/10 1831 † 20/6 1832

Peter Balthazar Lange
Købmand og Kirkeværg i Kerteminde
* 29/10 1833 † 1/10 1909

Gift første Gang i Kjelstrup 10/6 1857:

Nathalia Heloise Brorson
* 10/8 1833 † 11/8 1868

2'den Gang i Rynkeby 20/6 1869:

Marie S
* »Frederika

Marius Hans Ove Lange
* 11/8 1859 † 23/8 1859

Christian Johannes Brorson Lange
Købmand og Grosserer i Odense
* 3/8 1858 † 11/8 1933
Gift 1. Gang 25/10 1889: Josefine Eleonora Cornelia Winterhalter Limkilde
* 13/6 1861 † 19/6 1927 (2 Børn)
2'den Gang: 20/6 1928
Elisabeth Marie Nielsen
* 1/2 1883

Frederik Anton Theodor L.
Købmand i Odense
* 2½ 1864 † 23/8 1917
gift 25/6 1890 paa »Polleholm«
Marie Sofie Lefeldt
* 19/2 1866 † 3/2 1935

Carl Ludvig Lange
Grosserer, Charlottenlund
* ¼ 1870 † ½ 1933
gift ¼ 1896
Emille Henriette Stockholm
* 12/6 1870 † 18/10 1921

Margrethe Hansine Sophie
* 22/6 1873 — gift 9/11 1895 med
Wilkens Hjort
Sparekassedirektør i Odense
* 15/10 1866 † 20/8 1920

Sofus Christian Lorenz Lange
Købmand i Odense
* 2½ 1851 † 8/6 1917
gift 12/6 1879 med **Hansigne**
Marie Petrea Svendsen fra Vejle
* 12/4 1859 † 10/6 1931

Plejedatter Gerhardine
(Gerda) **Frederikke Lange**
(født: Mørch)
* i Nyborg 5/2 1880
† i Hovedgaard 20/2 1937

Nathalia Heloise Brorson L.
* 28/1 1892
gift: 1/8 1915
Valdemar Rudolf Mørch
Petersen
Tømmerhandler
* 18/11 1890 † ¼ 1943

Elsa Marie Brorson Lange
* 7/8 1893
gift 18/12 1915
Knud Einar Enrum
Overdyrlæge, Skelskør
* 1/2 1888

3 Børn.

1) **Holger Peter Brorson L.**
* 8/6 1891 gift 25/6 1919
Sofie Margrete Balle
* 3/6 1891

a) **Niels Erik Br. Lange**
* 1¼ 1923

b) **Carl Frederik Br. L.**
* 8/6 1925

c) **Karen Margrethe Br. Lange**
* 2½ 1929

2) **Georg Hubert Br. Lange**
* 22/1 1893 † 29/1 1939
gift 7/6 1925 med: **Johanne**
Kirstine Stein Voldum
* 2/8 1887

Vibeke Margrete Br. L.
* 15/10 1927

3) **Fanny Marie Brorson Lange**
* ¼ 1895 † 15/8 1921
Gift 11/6 1919 med Ingeniør
Johan Clausen
* 3½ 1891 † Oktober 1942
i Rusland

Marie Louise Clausen
* 27/6 1920

1) **Carl Ulrich Peter Lange**
* i Kerteminde 25/1 1897
gift 1/6 1922
Anna Veronica Hummelgaard
* 22/11 1896

a) **Jens Otto Lange**
* 17/8 1924
Under Danmarks Frihedskamp 1940—45 Frihedskæmper i Charlottenlund Gruppe

b) **Karl Ove Lange**
* 2¼ 1927
Under Danmarks Frihedskamp 1940—45 Frihedskæmper i Charlottenlund Gruppe

2) **Jens Stockholm Lange**
* 25/1 1897 † 5/1 1907

3) **Gustav Oluf Valemar L.**
Kbm. og Grosserer i Aarhus
* 7/4 1901

Ingrid Margrethe Thomsen
Christiansfeld, * 19/10 1905

a) **Carl Gustav Mads L.**
* 8/8 1934

b) **Erik Valdemar Lange**
* 30/6 1935

c) **Harald Oluf Lange**
* 30/12 1942

4) **Svend Otto Arndt Stockh. L.**
* 11/1 1904 — bosat i U. S. A.

5) **Vilhelm Einer Marius Lange**
* 8/6 1907 — gift 25/10 1936:
Kirsten Marie Borup Jensen
* 19/2 1913

1) **Poul Wilkens Hjort**
(bosat i U. S. A.) — * 2/6 18
gift: **Minnie Hinrichsen**,
Minneapolis, U. S. A.
* 13/11 1906

2) **Karen Hjort**
* 2/1 1900 † 2½ 1936
gift: **Frederik Dybing**
Driftsinspektør i Nord. Fjerfabrik
* 27/1 1890

a) **Peter Balthazar Wilkens Dybing**
* 5/11 1930 — Soldat
Frihedsbrigaden Da
force 1944—45

b) **Hans Ove Dybing**
* 17/6 1930

c) **Jens Jørgen Dybing**
* 14/6 1933

d) **Margrethe Dybing**
* 22/6 1935

Fr. Dybing gift 2. Gang
19/11 1938 med: **Kam**
Othilla Mathilde Schr
der * 20/10 1891

Aplone Catharine Matthlassen Lange

* $\frac{1}{2}$ 1737 † $\frac{2}{3}$ 1737

Aplone Hansdatter Lange

* $\frac{2}{3}$ 1729 † $\frac{2}{3}$ 1809

Peter Balthazar Lange
Land og Kirkeværges i Kerteminde
* $\frac{29}{10}$ 1833 † $\frac{1}{10}$ 1909

Gift første Gang i Kjølstup $\frac{10}{6}$ 1857:

Nathalia Heloise Brorson
* $\frac{10}{6}$ 1833 † $\frac{11}{6}$ 1868

2'den Gang i Rynkeby $\frac{20}{6}$ 1869:

Marie Sophie Elisabeth Møller
* »Frederiksminde« i Kjølstup $\frac{20}{4}$ 1840
† $\frac{17}{6}$ 1914

Aplone Hans Ove Lange
* $\frac{11}{3}$ 1859 † $\frac{23}{6}$ 1859

Christian Johannes Brorson Lange
Købmand og Grosserer i Odense
* $\frac{3}{4}$ 1858 † $\frac{11}{4}$ 1933
Gift 1. Gang $\frac{25}{10}$ 1889: Josefine Eleonora Cornelia Winterhalter Limkilde
* $\frac{13}{6}$ 1861 † $\frac{19}{6}$ 1927 (2 Børn)
2'den Gang: $\frac{20}{6}$ 1928
Elisabeth Marie Nielsen
* $\frac{1}{2}$ 1883

Frederik Anton Theodor L.
Købmand i Odense
* $\frac{21}{3}$ 1864 † $\frac{23}{3}$ 1917
gift $\frac{25}{6}$ 1890 paa »Polleholm«
Marie Sofie Lefeldt
* $\frac{19}{2}$ 1866 † $\frac{3}{4}$ 1935

Carl Ludvig Lange
Grosserer, Charlottenlund
* $\frac{1}{4}$ 1870 † $\frac{9}{2}$ 1933
gift $\frac{1}{6}$ 1896
Emille Henriette Stockholm
* $\frac{12}{6}$ 1870 † $\frac{18}{10}$ 1921

Margrethe Hansine Sophie L.
* $\frac{22}{6}$ 1873 — gift $\frac{9}{11}$ 1895 med
Wilkens Hjort
Sparekassedirektør i Odense
* $\frac{15}{10}$ 1866 † $\frac{20}{3}$ 1920

Hans Ove Lange
Generalkonsul, Direktør for
»Nordisk Fjerfabrik«
* $\frac{1}{6}$ 1877 i Kerteminde
gift 1. Gang $\frac{9}{6}$ 1919:
Vivian Agathe Larsen
* $\frac{17}{11}$ 1893
anden Gang $\frac{22}{4}$ 1936
Kamma Louise Dahl Arne
* $\frac{6}{12}$ 1896

Nathalia Heloise Brorson L.
* $\frac{28}{1}$ 1892
gift: $\frac{1}{6}$ 1915
Valdemar Rudolf Mørch Petersen
Tømmerhandler
* $\frac{18}{11}$ 1890 † $\frac{1}{6}$ 1943

Elsø Marie Brorson Lange
* $\frac{7}{8}$ 1893
gift $\frac{18}{12}$ 1915
Knud Einar Enrum
Overdyrlæge, Skelskør
* $\frac{1}{2}$ 1888

3 Børn.
1) **Holger Peter Brorson L.**
* $\frac{8}{6}$ 1891 gift $\frac{25}{6}$ 1919
Sofie Margrete Balle
* $\frac{3}{6}$ 1891

1) **Carl Ulrich Peter Lange**
* i Kerteminde $\frac{25}{1}$ 1897
gift $\frac{1}{6}$ 1922
Anna Veronica Hummelgaard
* $\frac{22}{11}$ 1896

1) **Poul Wilkens Hjort**
(bosat i U. S. A.) — * $\frac{20}{6}$ 1897
gift: **Minnie Hinrichsen**,
Minneapolis, U. S. A.
* $\frac{13}{11}$ 1906

2) **Karen Hjort**
* $\frac{21}{1}$ 1900 † $\frac{23}{1}$ 1936
gift: **Frederik Dybing**
Driftsinspektør i Nord. Fjerfabrik
* $\frac{27}{1}$ 1890

1) **Aksel Mørck Petersen**
Kontorassistent
* $\frac{11}{6}$ 1917

Inge Brorson Enrum
Sygeplejerske
* $\frac{2}{10}$ 1916

a) **Niels Erik Br. Lange**
* $\frac{11}{4}$ 1923

a) **Jens Otto Lange**
* $\frac{17}{8}$ 1924
Under Danmarks Frihedskamp 1940—45 Frihedskæmper i Charlottenlund Gruppe

a) **Peter Balthazar Wilkens Dybing**
* $\frac{5}{11}$ 1930 — Soldat i Frihedsbrigaden Danforce 1944—45

2) **Knud Mørck Petersen**
Gartner
* $\frac{27}{6}$ 1918

b) **Carl Frederik Br. L.**
* $\frac{8}{6}$ 1925

b) **Karl Ove Lange**
* $\frac{21}{4}$ 1927
Under Danmarks Frihedskamp 1940—45 Frihedskæmper i Charlottenlund Gruppe

b) **Hans Ove Dybing**
* $\frac{11}{6}$ 1930

2) **Georg Hubert Br. Lange**
* $\frac{22}{1}$ 1893 † $\frac{29}{1}$ 1939
gift $\frac{7}{6}$ 1925 med: **Johanne Kirstine Stein Voldum**
* $\frac{2}{3}$ 1887

2) **Jens Stockholm Lange**
* $\frac{25}{1}$ 1897 † $\frac{5}{1}$ 1907

c) **Jens Jørgen Dybing**
* $\frac{14}{6}$ 1933

Vibeke Margrete Br. L.
* $\frac{15}{10}$ 1927

3) **Gustav Oluf Valemar L.**
Kbm. og Grosserer i Aarhus
* $\frac{7}{4}$ 1901
Ingrid Margrethe Thomsen Christiansfeld, * $\frac{19}{10}$ 1905

d) **Margrethe Dybing**
* $\frac{22}{6}$ 1935

3) **Fanny Marie Brorson Lange**
* $\frac{1}{4}$ 1895 † $\frac{15}{3}$ 1921
Gift $\frac{11}{6}$ 1919 med Ingeniør
Johan Clausen
* $\frac{31}{1}$ 1891 † Oktober 1942 i Rusland

a) **Carl Gustav Mads L.**
* $\frac{8}{3}$ 1934

Fr. Dybing gift 2. Gang $\frac{19}{11}$ 1938 med: **Kamma Othilla Mathilde Schrader** * $\frac{29}{10}$ 1891

Marie Louise Clausen
* $\frac{27}{6}$ 1920

b) **Erik Valdemar Lange**
* $\frac{30}{6}$ 1935

c) **Harald Oluf Lange**
* $\frac{30}{12}$ 1942

4) **Svend Otto Arndt Stockh. L.**
* $\frac{11}{1}$ 1904 — bosat i U. S. A.

5) **Vilhelm Einer Marius Lange**
* $\frac{9}{6}$ 1907 — gift $\frac{25}{10}$ 1936:
Kirsten Marie Borup Jensen
* $\frac{19}{2}$ 1913

III. Langeslægten til P. B. Langes Generation

1. Generation:

Mathias Pederssøn Lange
Baadsmand i Rudkøbing
† 1 $\frac{1}{2}$ 1748
Gift: N. N. * c. 1703 † 2 $\frac{7}{1}$ 1763

Fem fø

2. Generation:

I) **Hans Christopher Mathlassøn Lange**
Sætteskipper i Rudkøbing
* c. 1697 † 3 $\frac{1}{2}$ 1763
gift 2 $\frac{9}{10}$ 1728:
3 Børn. **Kirsten Rasmus Datter**

II) **Peder Mathlassøn Lange**
Soldat 1729, Baadsmand 1744
Rudkøbing
gift: Karen Danielsdatter,
begge † 1780—90

III) **Aplone Catharine Matthias Datter Lange**
* 9 $\frac{8}{8}$ 1737 † 2 $\frac{2}{8}$ 1737
(Om II og III usikre Oplysninger)

3. Generation:

Matthis Hanssøn Lange
Bagermester i Rudkøbing
* 1 $\frac{9}{2}$ 1731 † 1 $\frac{3}{4}$ 1815
gift to Gange
1. Kone * c. 1727 † 2 $\frac{5}{2}$ 1764
2 dødfødte Børn. Begravet 2 $\frac{5}{2}$ 1764
2. Kone: Anna Cathrine ? * c. 1741

Peder Hanssøn Lange
* i Rudkøbing 1 $\frac{3}{8}$ 1741. Gift to Gange
1. Gang i Rudk. 3 $\frac{3}{4}$ 1762: **Maren Erichs Datter**
* c. 1734 † 2 $\frac{8}{4}$ 1763
2. Gang i Sct. Nikolaj Kirke, Svendborg, 2 $\frac{1}{2}$ 1763:
Clidsel Maria Magnus Datter
* c. 1741 † 2 $\frac{6}{5}$ 1792

Aplone Hansdatter Lange
* 1729, døbt 2 $\frac{1}{2}$ 1729 † 2 $\frac{1}{3}$ 1809
gift 1 $\frac{9}{10}$ 1751: **Hans Hansen**,
Murermester i Rudkøbing
* ? døbt 1 $\frac{9}{10}$ 1727 † 6 $\frac{1}{10}$ 1788

3 Børn: 1) Søn ? † 1 $\frac{1}{4}$ 1752

6 Børn: 1) **Ane Kirstine Lange** * 1 $\frac{6}{4}$ 1763
2) **Maren Maria Lange** * 2 $\frac{6}{5}$ 1764
3) **Kirsten Lange** * 2 $\frac{2}{3}$ 1767
4) **Karen Lange** * 5 $\frac{8}{8}$ 1770 † 1 $\frac{1}{5}$ 1772
5) **Hans Christophersen L.** * 1 $\frac{2}{5}$ 1775
6) **Peder Magnussen Lange** * c. 1776

2) **Hans Christopher Hansen**
døbt 5 $\frac{1}{2}$ 17683) **Kirsten Hansdatter**
døbt 7 $\frac{1}{10}$ 1770

4. Generation:

1) **Hans Christopher Mathissøn Lange**
Hvedebrødsbager i Kerteminde
* 2 $\frac{9}{1}$ 1766 † begr. 2 $\frac{5}{6}$ 1813

gift 1 $\frac{7}{12}$ 1794: **Karen Jørgendatter Heldt** (eller Helt) (Datter af Degn til Tommerup og Brylle Menigheder Jørgen Heldt og Hustru: Hanne Kirstine Flade. Hanne Flade, senere gift 2. Gang med Møller i Kerteminde Lorentz Laursen).

Karen J. H. født i Kjolstrup c. 1777
† i Kerteminde 1 $\frac{6}{8}$, begr. 2 $\frac{0}{8}$ 1833.

2) **Johanne Mathisdatter Lange**
døbt 2 $\frac{1}{4}$ 1769

3) **Mads Stephensen Mathissøn Lange**
Bagermester i Rudkøbing
døbt 3 $\frac{1}{5}$ 1773 † 1 $\frac{1}{6}$ 1827
gift 2 $\frac{5}{4}$ 1804 i Kerteminde med
Johanne Cathrine Larsen
* c. 1781 † 1 $\frac{3}{4}$ 1867

I) **Hanne Kirstine Laura Lange**
døbt 1 $\frac{7}{4}$ 1807
† i Assens 1 $\frac{1}{4}$ 1841
1 $\frac{1}{5}$ 1831 gift:
Christian Carl Nielsen
Bagermester i Rudkøbing.
senere Toldbetjent i Assens
* c. 1802

II) **Hansigne Cathrine Lange**
Modehandlerinde i Rudk.
Ejendomsbesidder
døbt 2 $\frac{1}{2}$ 1813 † 2 $\frac{9}{5}$ 1900
Ugift

III) **Maria Stephine Madsdatter Lange**
døbt 9 $\frac{1}{6}$ 1816,
1 $\frac{9}{2}$ 1842 gift: **Friderich Ludvig Carstens**, Toldassistent i Rudkøbing
født c. 1815

IV) **Anne Cathrine Lange**
* 2 $\frac{0}{6}$ 1811 † 3 $\frac{1}{1}$ 1812

1) **Mads Lange Ludvig Nielsen**
Skibsfører i Rudkøb.
døbt 1 $\frac{2}{8}$ 1832
1 $\frac{6}{1}$ 1859 gift: **Dorthea Elsemine Kirstine Petersen**

2) **Louise Margrethe Nielsen**
døbt 1 $\frac{2}{10}$ 1834

3) **Susanne Nielsen**
døbt 1 $\frac{0}{10}$ 1838

8 Børn: 1) **Fredoline Cathrine Carstens** * 1 $\frac{1}{5}$ 1843
2) **Laura Augusta Carstens** * 2 $\frac{0}{6}$ 1844
3) **Frederikke Marie Carstens** * 1 $\frac{3}{7}$ 1846
4) **Julius Carstens** * 1 $\frac{1}{6}$ 1848
5) **Frederik Ludvig Carstens** * 9 $\frac{2}{2}$ 1851
6) **Frederikke Marie Carstens** * 2 $\frac{1}{10}$ 1852
7) **Frederik Ferdinand Carstens**, døbt i Frue Kirke i Odense 2 $\frac{1}{6}$ 1856
8) **Fredoline Louise Carstens**, døbt i Holmens Kirke i København 1 $\frac{4}{6}$ 1863

5. Generation:

1) **Christian Lange**
Møller i Kerteminde
* 1 $\frac{8}{3}$ 1799 † 1 $\frac{5}{6}$ 1840, (begravet 1 $\frac{9}{6}$) — 2 $\frac{0}{11}$ 1824 gift:
Anna Margrethe Elisabeth Hellmann
* 2 $\frac{3}{8}$ 1795 døbt 2 $\frac{5}{9}$ 1795
† 1 $\frac{0}{12}$ 1877, begr. 2 $\frac{7}{12}$ 1877

2) **Jørgen Heldt Lange**
Fuldmægt. hos Cancelliraad Thomsen, Rudkøbing
* 1 $\frac{3}{4}$ 1796 † 1 $\frac{3}{2}$ 1833. Ugift.
Med **Ellen Sophie Pedersdatter** havde han

Hanne Cathrine Lange
født i Kerteminde 1 $\frac{1}{8}$ 1820
† i Aarhus 1 $\frac{2}{6}$ 1866
gift med **Jens Peter Lundum**, Skræddermester og Husejer i Aarhus
* c. 1824 † c. 1860—66

3) **Mathias Lange**
Bagersvend
* 1 $\frac{3}{5}$ 1797 † 3 $\frac{8}{8}$ 1827

4) **Johanne Cathrine Lange**
* 8 $\frac{1}{1}$ 1803 i Kerteminde
† 2 $\frac{2}{6}$ 1886 i Sørup, Sct. Jørgens Sogn — 5 $\frac{1}{2}$ 1825 gift m.
Balthazar Christopher Scheel
Svendborg
* 1 $\frac{0}{5}$ 1797 † 1 $\frac{1}{2}$ 1888

5) **Cl Bogbl**
han
Døbt i
† i
2 $\frac{9}{4}$ 183
Adrielt
Sagf. ?
og H
* 9

6. Generation:

P. B. Lango
* 2 $\frac{9}{10}$ 1833 † 1 $\frac{1}{10}$ 1909
(se Hovedtavle)

1) **Mortèn Lundum**
født c. 1852

2) Datter ?
født c. 1859

1) **Gusta Henriette Dorthea Scheel**
* 1 $\frac{0}{12}$ 1825
gift 1 $\frac{7}{11}$ 1843: **Jørgen Mathias Grønvald**
Købmand i Svendborg

2) **Hanne Christine Scheel**
* 2 $\frac{5}{11}$ 1827 † 7 $\frac{1}{4}$ 1888
1 $\frac{8}{11}$ 1846 gift med
Jens Christian Wandel
Købmand i Svendborg

3) **Julius Balthazar Christopher Scheel**
* 2 $\frac{1}{6}$ 1832 † 1 $\frac{0}{4}$ 1834

Slægten Lange

Fem første Generationer fra Stamfader til P. B. Lange

Catharine Matthias Datter Lange
* $\frac{9}{8}$ 1737 † $\frac{2}{8}$ 1737
(og III usikre Oplysninger)

Ane Hansdatter Lange
døbt $\frac{2}{2}$ 1729 † $\frac{21}{3}$ 1809
 $\frac{9}{8}$ 1751: **Hans Hansen**,
ermester i Rudkøbing
døbt $\frac{19}{10}$ 1727 † $\frac{9}{10}$ 1788

Søn ? † $\frac{1}{7}$ 1752

Hans Christopher Hansen
døbt $\frac{5}{2}$ 1768

Kirsten Hansdatter
døbt $\frac{7}{10}$ 1770

Mads Stephensen Mathisson Lange
Bagermester i Rudkøbing
døbt $\frac{31}{5}$ 1773 † $\frac{14}{6}$ 1827
gift $\frac{25}{7}$ 1804 i Kerteminde med
Johanne Cathrine Larsen
* c. 1781 † $\frac{13}{7}$ 1867

4) **Dorthea Mathisdatter Lange**
* $\frac{29}{3}$ 1775 † $\frac{25}{6}$ 1846
 $\frac{30}{12}$ 1799 gift med **Peder Albeftsen**
Hansen, Skipper i Rudkøbing
* $\frac{4}{12}$ 1772 † $\frac{30}{6}$ 1809

5) **Kirsten Mathisdatter Lange**
* $\frac{29}{8}$ 1771 † $\frac{20}{4}$ 1773

6) **Ane Dorthea Mathisdatter Lange**
* 1772? † $\frac{27}{8}$ 1773

III) **Marla Stephine Madsdatter Lango**
døbt $\frac{9}{8}$ 1816,
 $\frac{10}{2}$ 1842 gift: **Friderich**
Ludvig Carstens, Told-
assistent i Rudkøbing
født c. 1815

IV) **Anne Cathrine Lange**
* $\frac{20}{6}$ 1811 † $\frac{31}{1}$ 1812

I) **Johannes Pedersen**
Skipper i Rudkøbing
* $\frac{5}{1}$ 1801

II) **Hans Olsen Pedersen**
Skipper i Rudkøbing
* $\frac{30}{10}$ 1802

III) **Martha Cathrine Pedersdatter**
* $\frac{12}{6}$ 1806 † $\frac{11}{9}$ 1826
Ugift

Børn: 1) **Fredoline Cathrine Carstens** * $\frac{14}{5}$ 1843
2) **Laura Augusta Carstens** * $\frac{20}{6}$ 1844
3) **Frederikke Marie Carstens** * $\frac{13}{7}$ 1846
4) **Julius Carstens** * $\frac{1}{5}$ 1848
5) **Frederik Ludvig Carstens** * $\frac{9}{2}$ 1851
6) **Frederikke Marie Carstens** * $\frac{21}{10}$ 1852
7) **Frederik Ferdinand Carstens**, døbt i
Frue Kirke i Odense $\frac{21}{8}$ 1856
8) **Fredoline Louise Carstens**, døbt i Hol-
mens Kirke i København $\frac{14}{6}$ 1863

4) **Johanne Cathrine Lange**
* $\frac{8}{1}$ 1803 i Kerteminde
† $\frac{22}{8}$ 1886 i Sørup, Sct. Jør-
gens Sogn — $\frac{5}{2}$ 1825 gift m.
Kobbersmedemester
Balthazar Christopher Scheel
Svendborg
* $\frac{10}{8}$ 1797 † $\frac{1}{2}$ 1888

1) **Gusta Henriette Dorthea Scheel**
* $\frac{19}{12}$ 1825
gift $\frac{17}{11}$ 1843: **Jørgen**
Mathias Grønvald
Købmand i Svendborg

2) **Hanne Christine Scheel**
* $\frac{25}{11}$ 1827 † $\frac{7}{4}$ 1888
 $\frac{18}{11}$ 1846 gift med
Jens Christian Wandel
Købmand i Svendborg

3) **Julius Balthazar Christopher Scheel**
* $\frac{21}{6}$ 1832 † $\frac{10}{7}$ 1834

5) **Christopher Lange**
Bogbindermester og Bog-
handler i Svendborg
Døbt i Kerteminde $\frac{23}{5}$ 1807
† i Odense $\frac{28}{11}$ 1849
 $\frac{20}{4}$ 1834 gift: **Riborg Sophie**
Adriette Bekker, Datter af
Sagf. Tønnes Peter Bekker
og Hustru Volborg Graa
* $\frac{6}{8}$ 1799 † $\frac{21}{2}$ 1872

Julius Peter Hans Christopher Lange
* $\frac{9}{7}$ 1835 † $\frac{2}{6}$ 1898. Ugift

6) **Frederik Lange**
* $\frac{12}{2}$ 1810 † $\frac{7}{6}$ 1810

IV. Heilmannslægt

Heilmann=Slægt

Væbner Heylmann
levet c. 1324 i Rohneburg

Diederik Heilmann
gift: Anna Engelhard c. 1590

Wolf Ernst Heilmann
Slots- og Godsforvalter paa »Birstein«
* 1614 † 5/6 1678 gift c. 1647:
Margrethe Barbara Heun
† 28/6 1681
Datter af Centgraf Heun fra Reichen-
bach

Ellsabeth Heilmann
gift 1672 med
Johan Phillip Wetzflor

Balthazar Heilmann
Slotsforvalter efter Faderen
* c. 1649 — gift 1679 med
Anna Vigelius
Datter af Kanzleirat Vigelius
fra Reichenbach

Johan Ernst Heilmann
Naturvidenskabsmand
* i Birstein 8/12 1651 † 1/4 1723
gift i Slesvig c. 1686 med
Anna Dorthea Krus
* 5/4 1657 † 27/10 1730
Datter af Heinrich Krus i Mysunde
og Hustru Anna Selmer

Anna Ellsabeth Heilmann
† ugift

Anna Rebekka Heilmann
† ugift

Johan Georg Heilmann
* 1681 † 1730
Hofgerichtrat i Hanau

Christiane Ellsabeth Heilmann
* 1715 gift 1734 med
Friedrich Grimm, Præst i Steinau

Phillip Wilhelm Grimm

Jacob Ludvig Grimm
* i Hanau 4/1 1785
† i Berlin 20/6 1863

Wilhelm Carl Grimm
Forfatter og Litteraturhistoriker
(»Grimms Eventyr«)
* 24/2 1786 † 18/12 1859

1) Ernst Friedrich
* 9/5 1687 † 23/3 1710

2) Dorothea Rebecca
* 29/11 1689

3) Hinrich Wilhelm
* 3/5 1692 † 18/11 1697

4) August Wilhelm
* 21/1 1695 † 1766

5) Carl Wilhelm Philip
* 11/12 1697

Dr. med.
Fra 1722 Læge i Haderslev
Fra 5/10 1742 Læge i Aarhus

1. Gang gift 17/1 1727 med
Mette Paulsen
* 10/6 1695 † 7/10 1730 (ingen Børn)

2. Gang gift 8/11 1731 med
Katharina Fischer
* 10/4 1707 (8 Børn)

Arendt
* 1732 † 1756

Johan Ernst Heilmann
Præst i Kerteminde
* 29/1 1735 † 24/11 1800
gift 8/7 1763 med Karen Buch
* 13/2 1741 † 27/7 1811
(havde i alt 13 Børn)

August Wilhelm
* 1737 † 1764

Christine Ellsabeth
* 1739 † 1816 gift 1774 med
Heinrich Ernst Grosmann
* 1/8 1732 † 2/6 1811

Christian Frederik Heilmann
Godsejer til Grøftebjerg
* 1/6 1741 † 10/6 1800 gift 1/2 1776:
Anna Marie Winther
* 20/10 1757 (6 Børn)

Christiana
* 1744

Dorothea Caroline
* 1747 † 1748

Georg Hinrich
* 1797

Jens Heilmann
Møllejer
* 14/11 1767 † 19/10 1819
1. Gang gift 19/5 1792 med
Maren Jensen (8 Børn)
* 1762 † 1803
2. Gang gift 17/6 1803 med
Marie Magdalene Vendelboe
† 29/10 1818 (6 Børn)

Anna Margrethe Heilmann
* 1795 † 19/12 1877 gift 20/11 1824
med Christian Lange
Møllejer
* 18/3 1799 † 15/6 1840

Henrik Ernst Heilmann
Kancelliraad, Købmand, Ejer af
»Guldagergd.« * 1784 † 23/6 1870
1. Gang gift 28/5 1812 (7 Børn)
med Anna Cathrine Baggesen.
2. Gang gift 24/6 1830 (3 Børn)
med Anna Henriette Bøtcher
* 2/2 1801, Datter af Provst Hen-
rik Pontoppidan Bøtcher

Henrik Peter Gysbert Heilmann
(1/4 1858: Apoteker i Skælskør)
* 1/8 1821 † ??? gift 12/6 1858
med Fanny Agnes Nathalia Mau
(8 Børn) * 27/6 1830, Datter af
Apoteker og Postmester Gerh.
Mau og Hustru Louise Tessin

Henrik Ernst Johannes Mau Heilmann
Fabrikant. * 13/11 1862

Carl Arendt Heilmann
Fabrikant
* 2/4 1864 gift 15/3 1895 med
Anna Gunnersen Harboe
* 25/11 1867

Margrethe Barbara Heun
† 28/6 1681
Datter af Centgraf Heun fra Reichen-
bach

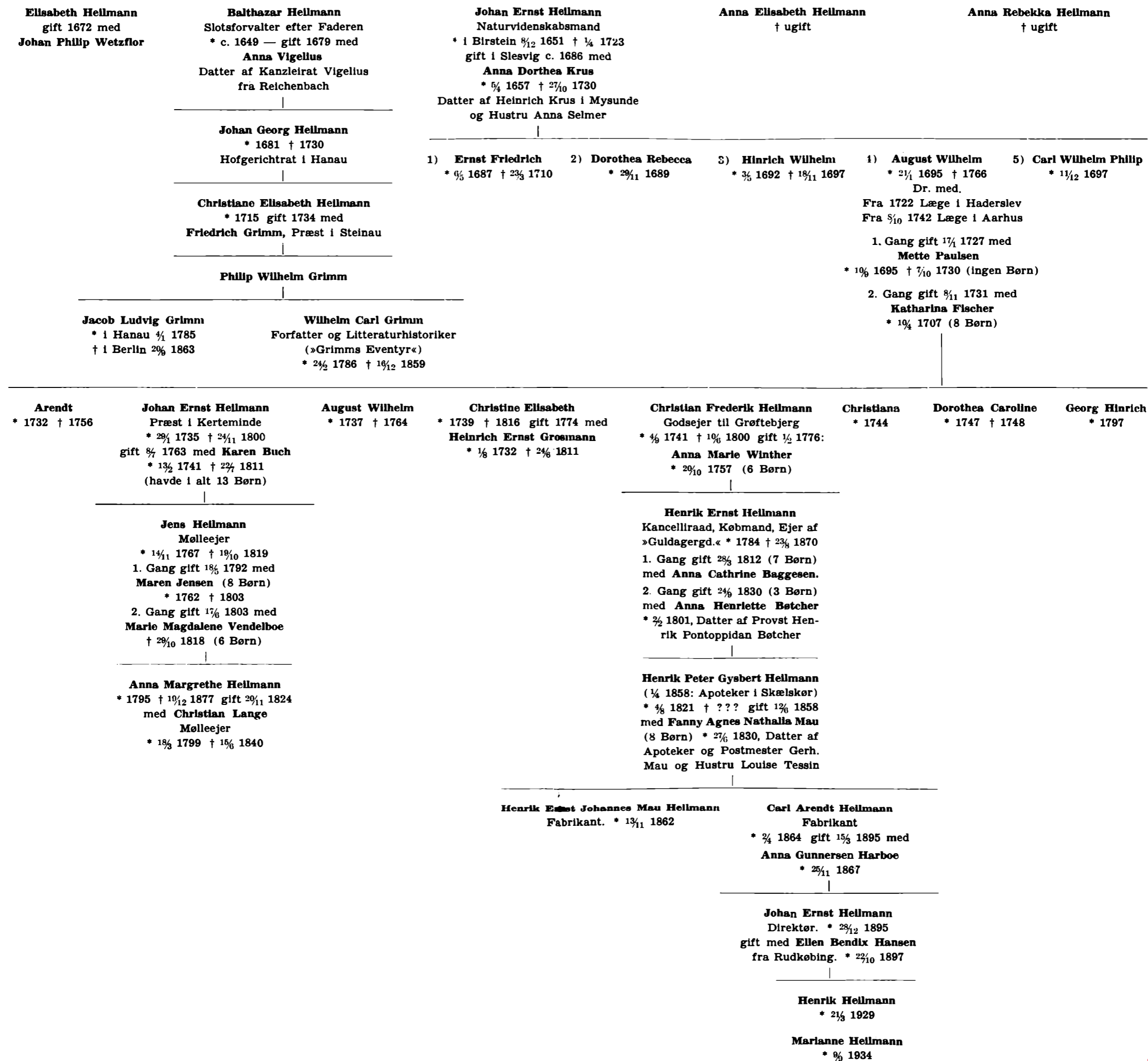

V. Brorsonslægt

Brorson-Slægt

Peder Pedersen
Bonde i Drengsted. * 1580 † 1646
Gift 1615 med
Kirsten Andersdatter
* 1590 † 1663

Broder Pedersen
Præst i Randrup * 1620 † 1680
Gift med
Ellen Hansdatter

Broder Brorson
Præst i Randrup * 1662 † 1700
Gift 1689 med
Catharina Margarethe Clausen
* 1665 † 1732

Nikolaj Brorson
Præst ved Nikolaj Kirke i København
* 2 $\frac{3}{4}$ 1690 † 1757 — Gift 4. Gang med
Barbara Agnete Hansen

Broder Brorson
Dr. theol., Biskop i Aalborg
* 1692 † 1778

Hans Adolph Brorson
Biskop i Ribe
* 1694 † 1764

Johannes Brorson
Præst i Thisted
* 1722 † 1772
gift med **Frederikke Sophie Quist**

Frederik Quist Brorson
Justitsraad, Herredsfoged * 1762
1 $\frac{3}{4}$ 1793 gift med
Christine Elisabeth Bagger

Johannes Brorson
Kammerraad, Prokurator. Ejer af
»Rohdengaard« og »Edelsæde«
* $\frac{6}{4}$ 1797 † 3 $\frac{1}{4}$ 1865 gift 2 $\frac{0}{10}$ 1825 med
Hansigne Petra Bagger
* 2 $\frac{0}{1}$ 1790 † 2 $\frac{0}{3}$ 1885

Frederikke Christine Brorson
* 17 $\frac{1}{12}$ 1826 † $\frac{1}{6}$ 1909 gift 2 $\frac{5}{4}$ 1855 med
I. M. C. T. Ipsen
Koffardikaptajn
* 2 $\frac{0}{8}$ 1825 † 27 $\frac{3}{3}$ 1880

Annette Petrine Sophie Louise Brorson
* 1 $\frac{7}{6}$ 1828 † 2 $\frac{1}{2}$ 1896 gift 1 $\frac{5}{11}$ 1856 med
Frederik Svendsen
Købmand i Vejle
* $\frac{5}{1}$ 1830

Frederik Quist Brorson
Gaardejer, Dyngbjerg
* $\frac{4}{8}$ 1830 † 1 $\frac{2}{6}$ 1867 gift 2 $\frac{3}{3}$ 1866 med
Maren Hansigne Jørgensen

Nathalia Heloise Brorson
* 1 $\frac{0}{3}$ 1833 † 1 $\frac{1}{6}$ 1868 gift 1 $\frac{0}{6}$ 1857 med
P. B. Lange
Købmand i Kerteminde
* 2 $\frac{9}{10}$ 1833 † $\frac{1}{10}$ 1909

Frederikke Hansigne Brorson
* 1 $\frac{2}{4}$ 1867 gift: Barfod

Se Hovedtavle

Paula Barfod

Johannes Brorson Svendsen
Violinist
* 1 $\frac{0}{8}$ 1857 † $\frac{5}{3}$ 1920
1. Gang gift: **Johanne Louise Tvede**
* 1 $\frac{5}{1}$ 1860 † 2 $\frac{8}{10}$ 1898

Christine Annette Svendsen
* $\frac{6}{8}$ 1887 † 2 $\frac{0}{1}$ 1915

2. Gang gift 18 $\frac{1}{2}$ 1909 med
Agga Fritsche
* 2 $\frac{8}{2}$ 1875

Hansigne Petra Marie Svendsen
* 1 $\frac{2}{4}$ 1859 † 1 $\frac{0}{6}$ 1931 gift 1 $\frac{2}{6}$ 1879 med
Sofus Christian Lorents Lange
Købmand, Odense
* 2 $\frac{1}{11}$ 1851 † $\frac{8}{6}$ 1917
Plejedatter
Gerhardine (Gerda) Frederikke Lange
(født Mørch) * $\frac{5}{2}$ 1880 i Nyborg
† 2 $\frac{0}{2}$ 1937 i Hovedgaard

Frederikke Ditlevine Svendsen
* 1 $\frac{1}{12}$ 1863 † 1 $\frac{0}{4}$ 1938 gift 2 $\frac{0}{5}$ 1890 med
Christian Erik Thomsen Olsen
Sognepræst i Nørre Omme-Bregninge,
Højbjerg Elsborg og Østbirk-Yding
* 2 $\frac{2}{6}$ 1859 † 2 $\frac{1}{5}$ 1908

1) **Hans Frederik A a g e Olsen**
* 2 $\frac{3}{1}$ 1892 † $\frac{3}{5}$ 1920

2) **Axel Johannes Olsen**
Kontorchef, cand. polit.
* 2 $\frac{4}{5}$ 1897

3) **Astrid Margrethe Olsen**
* $\frac{3}{4}$ 1899

Broder Pedersen
Præst i Randrup * 1620 † 1680
Gift med
Ellen Hansdatter

Broder Brorson
Præst i Randrup * 1662 † 1700
Gift 1689 med
Catharina Margarethe Clausen
* 1665 † 1732

Nikolaj Brorson
Præst ved Nikolaj Kirke i København
* 23/7 1690 † 1757 — Gift 4. Gang med
Barbara Agnete Hansen

Broder Brorson
Dr. theol., Biskop i Aalborg
* 1692 † 1778

Hans Adolph Brorson
Biskop i Ribe
* 1694 † 1764

Johannes Brorson
Præst i Thisted
* 1722 † 1772
gift med **Frederikke Sophie Quist**

Frederik Quist Brorson
Justitsraad, Herredsfoged * 1762
13/7 1793 gift med
Christine Elisabeth Bagger

Johannes Brorson
Kammerraad, Prokurator. Ejer af
»Rohdengaard« og »Edelsæde«
* 9/7 1797 † 31/7 1865 gift 20/6 1825 med
Hansigne Petra Bagger
* 20/1 1790 † 29/3 1885

Frederikke Christine Brorson
* 17/12 1826 † 1/6 1909 gift 23/4 1855 med
I. M. C. T. Ipsen
Koffardikaptajn
* 29/6 1825 † 2/3 1880

Annette Petrine Sophie Louise Brorson
* 17/6 1828 † 21/2 1896 gift 15/11 1856 med
Frederik Svendsen
Købmand i Vejle
* 5/1 1830

Frederik Quist Brorson
Gaardejer, Dyngbjerg
* 3/3 1830 † 12/6 1867 gift 23/3 1866 med
Maren Hansigne Jørgensen

Nathalia Heloise Brorson
* 19/3 1833 † 11/6 1868 gift 1/6 1857 med
P. B. Lange
Købmand i Kerteminde
* 29/10 1833 † 1/10 1909

Frederikke Hansigne Brorson
* 12/4 1867 gift: Barfod

Se Hovedtavle

Paula Barfod

Johannes Brorson Svendsen
Violinist
* 10/8 1857 † 5/3 1920
1. Gang gift: **Johanne Louise Tvede**
* 15/1 1860 † 28/10 1898

Christine Annette Svendsen
* 9/6 1887 † 20/1 1915

2. Gang gift 18/2 1909 med
Agga Fritsche
* 28/2 1875

Hansigne Petra Marie Svendsen
* 12/4 1859 † 19/6 1931 gift 12/6 1879 med
Sofus Christian Lorents Lange
Købmand, Odense
* 21/11 1851 † 8/6 1917
Plejedatter

Gerhardine (Gerda) Frederikke Lange
(født Mørch) * 5/2 1880 i Nyborg
† 20/2 1937 i Hovedgaard

Frederikke Ditlevine Svendsen
* 14/12 1863 † 18/4 1938 gift 29/6 1890 med
Christian Erik Thomsen Olsen
Sognepræst i Nørre Omme-Bregninge,
Højbjerg Elsborg og Østbirk-Yding
* 22/6 1859 † 21/6 1908

1) **Hans Frederik A a g e Olsen**
* 23/1 1892 † 3/5 1920

2) **Axel Johannes Olsen**
Kontorchef, cand. polit.
* 24/6 1897

3) **Astrid Margrethe Olsen**
* 3/3 1899
gift 24/2 1923 med **Niels Aage Juul**
Ingeniør * 29/10 1894

VI. Møllerslægt

Møller=Slægt

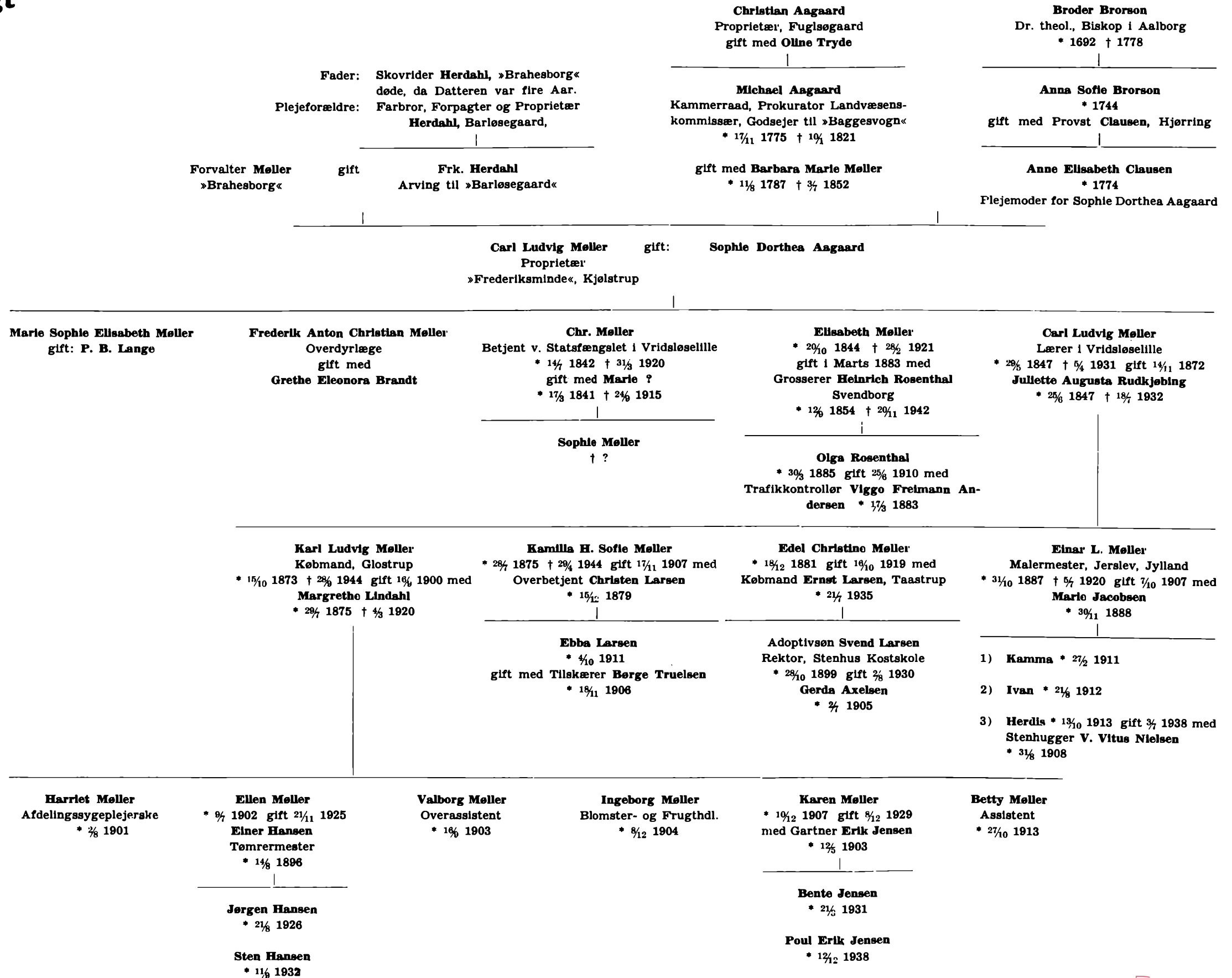

Kildeangivelser

Grosserer John Arthur Lange: Langeslægt Nr. 94

J. C. L. Lengnick: Familien Brorson.

Gerhard Heilmann: Slægten Heilmann.

Chr. Munck Rømer: Sindal Sogns Historie.

Diverse private Meddelelser.

Trykt som Manuskript 1945

Holbæk Amtstidendes Bogtrykkeri