

Dette værk er downloadet fra Danskernes Historie Online

Danskernes Historie Online er Danmarks største digitaliseringsprojekt af litteratur inden for emner som personalhistorie, lokalhistorie og slægtsforskning. Biblioteket hører under den almennyttige forening Danske Slægtsforskere. Vi bevarer vores fælles kulturarv, digitaliserer den og stiller den til rådighed for alle interesserede.

Støt vores arbejde – Bliv sponsor

Som sponsor i biblioteket opnår du en række fordele. Læs mere om fordele og sponsorat her:
<https://slaegtsbibliotek.dk/sponsorat>

Ophavsret

Biblioteket indeholder værker både med og uden ophavsret. For værker, som er omfattet af ophavsret, må PDF-filen kun benyttes til personligt brug.

Links

Slægtsforskernes Bibliotek: <https://slaegtsbibliotek.dk>
Danske Slægtsforskere: <https://slaegt.dk>

KOMMUNAL AARBOG

1947

KOMMUNAL AARBOG

1947

18. AARGANG

UDGIVET MED ANBEFALING AF
INDENRIGSMINISTERIET
ARBEJDS- OG SOCIALMINISTERIET
AMTSRAADSFORENINGEN I DANMARK
DE SAMVIRKENDE SOGNERAADSFORENINGER I DANMARK
OG
FÆLLESORGANISATIONEN AF LANDKOMMUNER MED
BYMÆSSIG BEBYGGELSE

REDIGERET AF
H. HJORTH-NIELSEN OG E. H. C. MIKKELSEN

KØBENHAVN
HEYDÉS BOGTRYKKERI
1946

I det vi hermed udsender 18. Aargang af „Kommunal Aarbog“, bringer vi vor bedste Tak til de mange, der har gjort os det muligt atter at kunne udsende denne Bog, hvis tidligere Aargange er blevet modtaget med saa stor Velvilje og Interesse fra alle Sider. Vi bringer denne Tak til Raadene og de mange Institutioner, der med saa stor Velvillighed har rettet vore Manuskripter og vist deres Interesse for, at Bogens Opgivelser skulde blive saa korrekte som muligt. Endvidere takker vi Det statistiske Departement for den Beredvillighed, hvormed Departementet har stillet sit Materiale til vor Raadighed og derved muliggjort, at Aarbogen kan bringe de nyeste Oplysninger paa de forskellige Omraader. Statens Bibliotekstilsyn, der i 1933 har placeret „Kommunal Aarbog“ blandt de 18 Haandbøger, der er uundværlige i ethvert Bibliotek, bringer vi vor bedste Tak.

En særlig Tak til Indenrigsministeriet, Arbejds- og Socialministeriet, Amtsraadsforeningen i Danmark, De samvirkende Sogneraadsforeninger i Danmark og Fællesorganisationen af Landkommuner med bymæssig Bebyggelse, der har vist os den Ære og Tillid at tillade, at Bogen udgives med deres anbefaling; dette forpligter os til altid af al vor Evne at søge at bevare Bogens Standard.

København, December 1946.

REDAKTIONEN

AARBOGENS ADRESSE:

**Kommunal Aarvog, København Ø.
Telf. Ryvang 1101, Postkonto 446**

AARBOGENS ANNONCER:

**Carl Fresløv, Borups Allé 110,
København N., Tlf. Tåga 632,
Postkonto 27888.**

AARBOGENS FOTOGRAF:

Kgl. Hof-Fotograf P. Elfelt.

Eftertryk forbydes.

INDHOLD

(Alfabetisk Indholdsfortegnelse Side 9).

Oversigt over Ændringer ved Valgene i 1946	15
Noteringskalender	16
Kommunernes Erindringsliste for 1947	41
Kommunernes Pensionsforsikring	62
Landkommunernes Ulykkesforsikring	61
Alfabetisk Lovregister	63
Rigsdagen	167
Ministerierne	177
Statsinstitutioner m. m.	187
Amtstuer	191
Biblioteksraadet	192
Børneforsorg, Landsnævnet for	192
Retskredse	193
Politikredse	195
De offentlige Arbejdsanvisningskontorer	198
Statens Ligningsdirektorat og Landsskatteretten	199
Skatteraad	200
Skyldraad samt Byskyldkredse	206
Husmandsbrugskommissionernes Formænd	210
Landvæsenskommissærer	211
Lægekredse	217
Sygehuse og Hospitaler	220
Mæglingssraadet for kommunal Lægehjælp	230
Optagelses- og lagttagelseshjem	231
Takster for Børns Anbringelse paa Optagelseshjem	234
Ophold paa Arbejdsanstalter	235
Ophold paa Alderdomshjem	235
Behandlingen af epidemiske ell. smitsomme Sygdomme	239
Fogedgebyrer og Vidnegodtgørelse ved Udpantning ...	240
Mindestbetaling og Feriegodtgørelse m. v. for Distriktsjor-	
demødre	237
Normalbidrag	238
Statens Reguleringstillæg	241
Alm. pensionsgivende Tillæg	241
Statens Stedtilæg	241
Amtsraad	245
Amtsskolekonsulenter	254
Grundforbedringsudvalgenes Formænd	255
Staden København	257
Frederiksberg Kommune	265
Gjentofte Kommune	266
Oversigt over Partistillingen i Byerne	268
Købstadkommunernes gensidige Forsikringsforening	270
Bykommuner	271
Heraldisk Konsulent i Kommunevaabener	314
Sognekommuner	315

Stads- og Havneingeniører	555
Oversigter over Ved Ekspeditionssekretær i Det statistiske Departement, cand. polit. Chr. Bonde.	
Ejendomsbeskatningen m. v. i Skatteåret 1946—47	
A. Bykommunerne	557
B. Sognekommunerne	559
C. Amtskommunerne	585
Personbeskatningen m. v. i Skatteåret 1946—47	
A. Bykommunerne	586
B. Sognekommunerne	589
Købstædernes Indkomst- og Formuefordeling i Skatte- året 1945—46	618
„Pristallet“ Bevægelsen i Leveomkostningerne fra Juli 1914 til Oktober 1946	622
Boligbyggeriet 1945	623
Den samlede Byggevirksomhed i 1945	626
Købstad-Havnene 1945	630
Indtægter og Udgifter samt Status for Sognekommun- er med større bymæssig Bebyggelse i 1944—45 ...	632
Købstadkommunernes Indtægter og Udgifter samt Sta- tus 1944—45	634
Sognekommunernes Folketal pr. 15/6 1946	637
„Landbrugsindtægten“ for Landbrugsejendomme i 1945/46 og 1944/45	644
Sognefogeder	651
Centralbibliotekernes Virkeomraader	687
Folkebibliotekerne	690
Børnebiblioteker	721
Haandbogslitteratur	727
Tidsskrifter	736
Tidsskrift-Index	739
Vigtigere ministerielle Afgørelser og Domme offentliggjorte i kommunale Tidsskrifter	747
Foreninger	762
Raadgivende Ingeniører	771
Landinspektørforeningen	774
Kommunal Aarsrevue	777
Artikler:	
Boligstøtteloven. Af Direktør i Indenrigsministeriet Ove Larsen	792
Lidt om det kommunale Selvstyre. Af Kontorchef i Skat- tedepartementet V. Kampmann	803
Skibsfarten paa de danske Havne. Af Kontorchef i Det statistiske Departement H. N. Skade	811
Opdragelseshjemmenes forbedrede økonomiske Vilkaar. Af kst. Kontorchef i Arbejds- og Socialministeriet H. Horsten	817
Amts-, By- og Sogneraadvalgene i 1946. Af Ekspedi- tionssekretær i Det statistiske Departement Chr. Bonde ...	828
Vurdering til Grundskyld og Ejendomsskyld pr. 1. Ok- tober 1945. Af Ligningschef K. J. Kristensen	834
Billede:	
Formand for de samvirkende Sogneraadforeninger i Danmark, Folketingsmand Edv. Sørensen.	

CUPRINOL

mod

Forraadnelse og Svamp

Udvalget til Undersøgelse af Midler mod træødelæggende Organismer, der af Ministeriet for Handel og Industri har modtaget ministeriel Udnævnelse, har i Januar 1937 afgivet sin Forsøgsberetning vedrørende Midler mod Hussvamp. Ifølge Beretningen og dennes Oversigt, Pg. 106 Nr. 7 og 8, har Cuprinol som eneste organiske og i Vand uopløselige Metallforbindelse gennem hele Forsøgsperioden, 5 Aar, modstaaet Svampens Angreb.

Statsprøveanstalten i København udtaler efter foretagen afsluttet Undersøgelse med brun og grøn Cuprinol, udtaget af Statsprøveanstalten af Fabrikkens Lagerbeholdere, at Prøverne indenfor Forsøgstiden — **luftlagret 2 Mdr.**, derefter henholdsvis **8 og 9 Mdr. uafbrudt i Svampeskultur** — er i Stand til at modstaa Hussvampens Angreb.

Statsprøveanstalten i Stockholm udtaler efter foretagen afsluttet Undersøgelse med grøn og farveløs Cuprinol, udtaget af Statsprøveanstalten af Fabrikkens Lagerbeholdere: „Av undersökningen framgår, att de undersökta proven på grøn Cuprinol och färglös Cuprinol äro effektiva skyddsmedel för trä mot angrepp av hussvamp.“

Indenrigsministeriet krævede ved Tildeling af Lån af Statsboligfonden bl. a. alt Tømmer, som laa i eller opad Murværk, bestrøget med uførtynet Cuprinol.

Kgl. Bygningsinspektører, Ministerier, Stats- og kommunale Institutioner og Myndigheder, talrige Arkitekter og Ingeniører Landet over, endvidere mange private Virksomheder, Haandværksmestre m. fl. omtaler Cuprinol som det bedste Imprægneringsmiddel mod Svamp og kræver i deres Betingelser Cuprinol anvendt.

SPECIAL-CUPRINOL-A

mod

Husbukke, Borebiller og Larver

Udvalget til Undersøgelse af Midler mod træødelæggende Organismer, der af Ministeriet for Handel og Industri har modtaget ministeriel Udnævnelse, fastsaaer i sin Forsøgsberetning, at Special-Cuprinol „A“ foruden at være Midlet med langt den højeste Giftværdi er det eneste Midlet, der „gennem alle Forsøgene har vist sikker Giftvirkning“.

Brochure med udførligere Gengivelse af ovenstaaende Udtalelser tilsendes gratis paa Forlangende.

Dansk Arbejde

København NV. ^{A/}_S KYMEIA C. 7516 - 7517

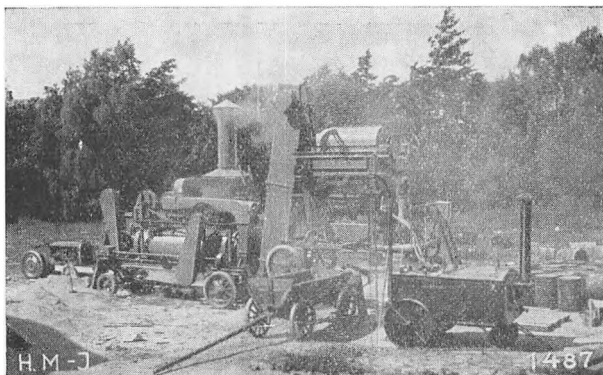

**Alle Maskiner og Redskaber til
Gader og Vejes
Bygning - Vedligehold - Rengøring**

H. MEISNER-JENSEN

Bülowsvej 3 - København V. - Telf. C. *16770

»ASTER«

— er Kvalitetsmærket for alt Brandmateriel



Alfabetisk Indholdsfortegnelse.

	Side		Side
Anlegaards-Overnævnet	187	Gaspriser	187
Aarsrevue, Kommunal	777	Geodætisk Institut	187
Aktieselskabsregistret	187	Gjentofte Kommune	266
Alderdomshjem, Takster for	235	Grundforbedringsudv. Formænd ..	255
Alfabetisk Lovregister	63	Grundskyld (Bykommuner)	557
Amtsligningsinspektører	200	do (Sognekommuner)	559
Amtsraad	245	do. (Amtskommuner)	585
Amtsskolekonsulenter	254	Grønlands Styrelse	177
Amtstuer	191		
Arbejdsanvisningskontorer	198	Haanøgslitteratur	727
Arbejdsanstalter, Takster for	235	Havnene, Købstads- i 1945	630
Arbejdsdirektoratet	187	Heraldisk Konsulent i Kommunevaa-	
Arbejdsledelsesfonden	187	bener	314
Arbejdsnævnet	187	Hospitaller og Sygehuse	220
Arbejds- og Fabrikstilsynet	187	Husmandsbrugskommissionernes	
Arbejdsraadet	187	Formænd	210
Artikler	792	Hypotekbank, Kongeriget Danmarks	188
Banktilsynet	187	Ingtagelses- og Optagelsehjem	231
Beskæftigelsesudvalg, Regeringens ..	187	Indkonstskatter (Personbeskatn.) ...	586
Biblioteker	687	Invalideforsikringsretten	188
Biblioteksraadet	192	Invalidenævnet	188
Bibliotekstilsynet	187		
Boligbyggeriet 1945	623	Jernbaneanlæg m. v., Kommissarier	
Byggevirksomheden i 1945	626	ved	188
Bygningsdirektorat, Statens	184	Jernbaneraadet	188
Bygningssyn, Det særlige	187	Jordlovsudvalg, Statens	188
Bykommuner	271	Justervæsenet	188
Byskyldkredse	206		
Børnebiblioteker	721	Kalender	16
Børneforsorgen	187, 192	Klitvæsenet	188
		Kommunal Aarsrevue	777
		Kommunernes Erindringsliste	41
Centralbibliotekernes Virkeområder	687	Kommunevaabener, Heraldisk Kon-	
		sulent i	314
Distriktsjordemødre, Mindstebetaling		København's Kommune	
og Feriegodtgørelse for	237	Abel Cathrines Stiftelse	259
		Beboelsesejendomme	260
		Begravelsesvæsenet	259
Ejendomsbeskatningen		Belysningsvæsenet	263
Bykommuner	557	Boligkommissionen	260
Sognekommuner	559	Boligtilsynet	260
Amtskommuner	585	Borgerrepræsentationen	257
Elektricitetspriser	557	Brandvæsenet	262
Elektricitetsraadet	187	Bygningskommissionen	258
Epidemiske Sygdomme, Takster for ...	239	Børneinstitutioner	261
Erindringsliste, Kommunernes	41	Børnevern	260
		Centralarbejdsanvisningskontoret	261
		Direktoratet for Stadens faste	
Filmenscensur, Statens	187	Ejendomme	259
Fiskeridirektoratet	182	Fisketorvet	260
Fiskeriraadet	187	Folkekøkkener	260
Fogedgebyr, Takster for	240	Folkeregistret	259
Folkebiblioteker	674	Forsørgelsesvæsenet	260
Folketal	586 og 637	Gamles By, De	261
Folketinget	168	Gammel Kloster	259
Foreninger	762	Grønttorvet	260
Forenings-Registeret	187	Haandværksafd., Kommunens ..	263
Formueskatter (Personbeskatn.) ...	586	Hospitalsvæsenet	260
Forudsigtelsesraadet	187	Hovedkasse, Stadens	259
Forsikrings-Registeret	187	Kommunebiblioteker	259
Frederiksberg Kommune	265	Kørselsafdeling, Kommunens	263
Fyr- og Vagervæsenet	187	Legatkontor, Magistratens	259
Fælleskommunale Udigningsfond ...		Lønns- og Pensionsvæsenet ..	259
Købstadkommuner	557 og 586	Magistraten	257
Sognekommuner	559 og 589	Mælkenoteringsudvalg	260
Amtskommuner	585		
Fængelsesvæsenet, Direktoratet for ...	180		



V. STEINS ANALYTISK-
KEMISKE
LABORATORIUM
NØRREVOLDGADE 12
KØBENHAVN K.

Grundlagt 1857
Telf. C. 4143 - 10143
Postkonto Nr. 3412

Kemiske - tekniske
mikroskopiske og
bakteriologiske
Undersøgelser
Kontrol og Vejledning

	Side		Side
Mælkeudvalg, Storkøbenhavns.....	264	Personbeskatningen	
Nørre Hospital	261	Bykommuner	586
Opfostringshus, Det kgl — og		Sognekommuner	589
den Thorupske Stiftelse	260	Politikredse	195
Overborgmesteren	259	Post- og Telegrafvæsenet	182
Overborgmesterens Sekretariat ..	259	Prisdirektoratet	189
Overpræsidiat	257	Priskontrolrådet	189
Pløjehjul, Københavns	261	Pristallet	622
Politiets	263	Privatbaner, Tilbygning med	189
Psykoteknisk Institut	259		
Raadhusbiblioteket	259	Raadgivende Ingeniører	771
Raadhusforvalterens Kontor	260	Radioraadet	189
Regnskabsvæsenet	259	Redningsvæsenet	189
Revisionen	259	Reguleringsstillæg, Statens	241
Skattevæsenet	259	Registerbefolkning	586 og 589
Skoleinspektionen	258	Retskrede	193
Skoleinspektionens Kontor	259	Retslægerrådet	189
Slægtedaller	260	Rigsdagen	167
Socialdirektoratet	260	Rigspolitiet	189
Spørvejene	263		
Stadens Hovedkasse	259	Sagførerrådet	189
Stadsarkitektens Direktorat	260	Samfundet og Hjemmet for Vanføre	189
Stadsarkivet	259	Sindssygehosp., Direktoratet for ..	181
Stadsbygmesterens Direktorat ..	261	Skattebelsøb (Personbeskatn.) ..	586
Stadsingeniørens Direktorat	262	Skatteprocent	586 og 589
Stadskonduktørens Direktorat ..	262	Skatteraad	200
Stadslegens Kontor	260	Skatteyderes Indtægt	586 og 589
Statistiske Kontor	259	Skibstilsyn, Statens	189
Sundhedskommissionen	260	Skyldraad	206
Sundholm, Arbejdsanstalten	261	Smitsomme Sygdomme, Takster for	
Torvevæsenet	260	Behandling af	239
Vandforsyningen	263	Sognefogeder	651
Købstad-Havneene 1945	630	Sognekommuner	315
Købstadkommunernes Indtægter og		Sparekassetilsynet	189
Udgifter samt Status	634	Stads- og Havneingeniører	555
		Statens civile Luftværn	189
Landbrugsindtægten	644	Statens Isbrydnings- og Ismeldings-	
Landinspektørforeningen	774	tjeneste	189
Landsnævnet for Børneforsorg	192	Statens Ligningsdirektorat	199
Landsskatteretten	199	Statistiske Oversigter	557
Landstinget	173	Stationsbanerne	182
Landsvæsenetskommissærer	211	Statsboligfonden	190
Lønsnævnet	188	Statsfrkontrolen	190
Leveomkostninger, Bevægelsen i ..	622	Statsprøveanstalten	190
Ligningsdirektoratet, Statens	199	Statsradiofonien	190
Ligningsprocent	586 og 589	Statsskovbruget, Direktoratet for ..	190
Lodsvesenet	188	Statstidende	190
Lovregister, Alfabetisk	63	Stednavneudvalget	190
Lægtekredse	217	Stedstillæg, Statens	241
Lønningsrådet	188	Sundhedsstyrelsen	190
Ministerielle Afgørelser og Domme ..	747	Sygehus- og Hospitaler	220
Ministerierne	177	Sygekassenævnet	190
Mæglingrådet for kommunal Læge-		Sygekassevæsenet, Direktoratet for ..	190
hjælp	230		
Naturfredningsrådet	188	Takster, se næste betydende Ord.	
Navigationdirektoratet	189	Teknologisk Institut	190
Normalbidrag	238	Tidsskrifter	786
		Tidsskrift-Index	789
Optagelseshjem, Takster for	234		
Optagelses- og Iagttagelseshjem	231	Udplantning, Takst for	240
Overbevillingsnævnet	189	Udskrivningsvæsenet	190
Overformyndet	189	Ulykkesforsikring, Direktoratet for ..	190
Overfredningsnævnet	189		
Overvejsinspektoratet	189	Vandbygningsvæsenet	190
Overinspektøren for Børneforsorg ..	192	Vareforsyning, Direktoratet for	190
		Veterinærdirektoratet	190
Partistillingen i Byerne	268	Vidnegodtgørelser, Takster for	240
Patent- og Varemærkevæsenet	189	Vodgiftsraadet for Læger og Syge-	
Pensionsgivende Tillæg, Alm.	241	kasser	190

Institutioner og Leverandører:

	Side
„Adrema“ A/S, Telf. 14672—14675	Karton 554—555
Adresseringsmaskiner, Addressograph v. Frederik Larsen, Telf. 6261— 6281—9091	Bogmærke og Karton 270—271
— „Adrema“ A/S, Telf. 14672—14675	Karton 554—555
Andex v. Arnor Nielsen, Telf. 7105—7405	166
Ansvarsforsikring, Landkommunernes Ulykkesforsikring	256
Asfaltfabrikation, Maskiner for, H. Meisner-Jensen, Telf. 16770	8
Asfaltmaterialer, De jydsk Skærvfabr. Telf. Aarhus 10699—10700	650
Autobilspøjter, H. Meisner-Jensen, Telf. 16770	8
Bitutørv, De jydsk Skærvfabr. Telf. Aarhus 10699—10700	650
Bogførings-Systemer, „National“, Emilius Møller, Tlf. 1555, Rigs- telefon 492	185—186
Bogholderimaskiner, „National“, Emilius Møller, Tlf. 1555, Rigs- telefon 492	185—186
Boxanlæg og Pengeskabe, Andex Nordisk Kartotek Industri, Telf. 7105—7405	166
Brandmateriel, H. Meisner-Jensen, Telf. 16770	8
Brandslukningsmateriel, Dansk Brandslukning, Telf. Vejle 1660	650
Brevordnerskabe i Staal, Andex Nordisk Kartotek Industri, Tlf. 7105—7405	166
Brostens-Stampemaskiner, „Pedershaab“ A/S., Brønderslev, Køben- Afd. Telf. C. 14066	216
Brøndboring, K. B. Larsen, Telf. Pnlv 6233	555
Bygningsbrandforsikring, Købstadkommunernes gens. Forsikrings- forening, Telf. C. 14788 — Rigtelf. 45	270
„Checker“, Checkbeskytter, Emilius Møller, Telf. 1555, Rigtelf. 492	185—186
Cuprinol, A/S. Kymeia, Telf. 7516—7517	7
Dagrenovation, Sorteranlæg for, Dano Ingeniørforretning og Maskin- fabrik, Telf. Søborg 1118—1119—1120	40
Damptrømler, H. Meisner-Jensen, Telf. 16770	8
Dano Ingeniørforretning og Maskinfabrik, Telf. Søborg 1118—1119 —1120	40
Diesel-Tromler, V. Løwener, Telf. C. 7885	Karton 314
Emulsionsspredemaskiner, Ringsted Jernstøberi, Telf. Ringsted	48
	Karton 315
Fejemaskiner, H. Meisner-Jensen, Telf. 16770	8
— V. Løwener, Telf. C. 7885	Karton 314
— Ringsted Jernstøberi, Telf. Ringsted 48	Karton 315
Folkeregisterskabe i Staal, Andex Nordisk Kartotek Industri, Telf. 7105—7405	166
Forsikring, Købstadkommunernes gensidige Forsikringsforening, Telf. C. 14788 og Rigtelf. 45	270
— se Kautionsforsikring og Pensionsforsikring.	
Frg, J. E. Ohlsens Enke, Telf. C. 1520, Odense 5300, Aarhus 2320 Aalborg 2370	256

	Side
Garderobeskabe i Staal og Træ, An dex Nordisk Kartothek Industri, Telf. 7105—7405	166
Gasmaalere, A/S, Gasmaalersfabriken Edras, Telf. 9290	256
Gasmasker, H. Meisner-Jensen, Telf. 16770	8
Gasværksanlæg, Edwards & Rasmussen, Telf. 9290	256
Gasværkskonsulent, Ingeniørfirma C. C. Clausen, Telf. C. 2507	166
Gasværkskovne, Kragh-Müller & Andersen, Telf. Byen 7629	556
Generatortromler, V. Løwener, Telf. C. 7885	Karton 314
Grusspredemaskiner, Ringsted Jernstøberi, Telf. Ringsted 48 Karton	315
— „Pedershaab“ A/S., Brønderslev, Københavns Afd., Telf. C. 14066	216
Grusspredere, H. Meisner-Jensen, Telf. 16770	8
— V. Løwener, Telf. C. 7885	Karton 314
Haandsprøjter, H. Meisner-Jensen, Telf. 16770	8
Harvey & Co., Jens Kofods Gade 4, C. 5839	10
Husbukke, Midler mod, A/S. Kymeia, Telf. 7516—7517	7
Hussvamp, Midler mod, A/S. Kymeia, Telf. 7516—7517	7
Indbrudstyverforsikring, Landkommunernes Ulykkesforsikring	256
Jernbeton, Frederik Hansen, Telf. Nora 6393 og Nora 7153	244
— G. R. Ølgaard, Telf. Helrup 161 og Helrup 1761	244
Jernskydeventiler, danske K. & B. V. Hall A/S., Telf. 15685	15
Jydske Skærvefabriker, De., Aarhus, Telf. Aarhus 10699—10700	650
Kartoteker og Kortryttere, An dex Nordisk Kartothek Industri, Telf. 7105—7405	166
Kassekontrollapparater, „National“, Emilius Møller, Telf. 1555 — Rigstelf. 492	185—186
Kautionsforsikring, Landkommunernes Ulykkesforsikring	256
— Købstadkommunernes gensidige Forsikringsfore- ning, Telf. C. 14788 og Rigstelf. 45	270
Kemisk Laboratorium, V. Stein, Telf. 4143—10143	10
Kloaker, Frederik Hansen, Telf. Nora 6393 og Nora 7153	244
— G. R. Ølgaard, Telf. Helrup 161 og Helrup 1761	244
Kommunernes Pensionsforsikring A/S., Telf. C. 14788 og Rigstelf. 45	62
Kontormøbler i Træ og Staal, An dex Nordisk Kartothek Industri, Telf. 7105—7405	166
Kontornaskiner, Addressograph v. Frederik Larsen, Telf. 6261—6281 —9091	Bogmærket og Karton 270—271
Kreditforeningen af Kommuner i Danmark, Telf. 13292	244
Kvalitets-Frø, J. E. Ohlsens Enke, Telf. C. 1520, Odense 5300, Aarhus 2320, Aalborg 2370	256
Kähler & Breum, Korsør, danske K. & B. Jernskydeventiler, V. Hall A/S., Telf. 15685	15
Købstadkommunernes gensidige Forsikringsforening, Telf. C. 14788 og Rigstelf. 45	270
Laboratorium, kemisk V. Stein, Telf. 4143—10143	10
Larsen, Frederik, Addressograph-Systemer, Telf. 6261—6281—9091 Bogmærke og Karton 270—271	271
Listeskrivningsmaskiner, Addressograph v. Frederik Larsen, Telf. 6261 —6281—9091	Bogmærke og Karton 270—271
Lovpligtig Ulykkesforsikring, Landkommunernes Ulykkesforsikring ...	256
Luftværnsmateriel, H. Meisner-Jensen, Telf. 16770	8
Løvsirebrandforsikring, Købstadkommunernes gensidige Forsikringsfore- ning, Telf. C. 14788 og Rigstelf. 45	270
Maskiner for Asfalt og Betonveje, „Pedershaab“ A/S., Brønderslev, Københavns Afd., Telf. C. 14066	216
Maskiner for Udskrivningsarbejde, „Adrema“ A/S., Telf. 14672— 14675	Karton 554—555
— — — — — Addressograph v. Frederik Larsen, Telf. 6261—6281—9091	Bogmærke og Karton 554—555
Maskiner for Vejbygning, H. Meisner-Jensen, Telf. 16770	8
— — — — — V. Løwener, Telf. C. 7885	Karton 314
— — — — — „Pedershaab“ A/S., Brønderslev, Køben- havns Afd., Telf. 14066	216

	Side
Maskinforsikring, Købstadkommunernes gensidige Forsikringsforening, Telf. C. 14788 og Rigstelf. 45	270
Moderne Vandværker og Spildevands-Rensningsanlæg, J. Krüger A/S. Telf. 4726	166
Moderne Vandværker og Spildevandsrensningsanlæg, Harvey & Co., Telf. C. 5839	10
Motorsprøjter, H. Meisner-Jensen, Telf. 16770	8
Motortromler, H. Meisner-Jensen, Telf. 16770	8
— V. Løwener, Telf. C. 7885	Karton 314
— Ringsted Jernstøberi, Telf. Ringsted 48	Karton 315
— „Pedershaab“ A/S, Brønderslev, Københavns Afd., Telf. C. 14066	216
National Bogføringsystemer og Kassekontrolapparater, Emilius Møller, Telf. 1555, Rigstelf. 492	185—186
Opvarmning, Frederik Hausen, Telf. Nora 6393 og Nora 7153	244
— G. R. Ølgaard, Telf. Helrup 161 og Helrup 1761	244
Pensionsforsikring, Kommunernes- A/S, Telf. 14788 og Rigstelf. 45	62
Petroleumstromler, V. Løwener, Telf. C. 7885	Karton 314
Pumper, Ringsted Jernstøberi, Telf. Ringsted 48	Karton 315
Ratin, København, Telf. C. 3662—14362	184
Redningsmateriel, Dansk Brandslukning, Telf. Vejle 1660	650
Regningsudskrivning for Gas, Lys og Vand, Addressograph v. Frede- rik Larsen, Telf. 6261—6281—9091,	Bog- mærket og Karton 270—271
Rensningsanlæg, J. Krüger A/S., Telf. 4726	166
— Harvey & Co., Telf. C. 5839	10
Rottendryddelsesmidler, Ratin, Telf. C. 3662—14362	184
Skærver, Ral og Grus, De jyske Skærvefabr. Telf. Aarhus 10699— 10700	650
Sueplove, „Skrap“, H. Meisner-Jensen, Telf. 16770	8
— V. Løwener, Telf. C. 7885	Karton 314
— Ringsted Jernstøberi, Telf. Ringsted 48	Karton 315
— „Pedershaab“ A/S, Brønderslev, Københavns Afd., Telf. C. 14066	216
Spildevandsrensningsanlæg, J. Krüger A/S., Telf. 4726	166
— Harvey & Co., Telf. C. 5839	10
Sprøjter, H. Meisner-Jensen, Telf. 16770	8
Staal skabe, Andex Nordisk Kartothek Industri A/S., Telf. 7105—7405	166
Stein, V., kemisk Laboratorium, Telf. 4143—10143	10
Svamp, Midler mod, A/S. Kymæia, Telf. 7516—7517	7
Svømmebassinanlæg, Harvey & Co., Telf. C. 5839	10
Systemer for Skatte- og Valglisten, „Adrema“ A/S., Telf. 14672— 14675	Karton 554—555
Systemer for Skatte- og Valglisten, Addressograph v. Frederik Larsen, Telf. 6261—6281—9091	Bogmærket og Karton 270—271
Tjæremaskiner, V. Løwener, Telf. C. 7885	Karton 314
Tjærespredemaskiner, H. Meisner-Jensen, Telf. 16770	8
Traktorer, Ringsted Jernstøberi, Telf. Ringsted 48	Karton 315
Træimpregnering, A/S. Kymæia, Telf. 7516—7517	7
Udskrivningsarbejder, „Adrema“ A/S., Telf. 14672—14675	Karton 554—555
Udskrivningsarbejder for Skattekontor, Socialkontor og Folkeregister Addressograph v. Frederik Larsen, Telf. 6261—6281—9091 Bogmærket og Karton 270—271	270
Ulykkesforsikring, Købstadkommunernes gensidige Forsikringsforening, Telf. C. 14788 og Rigstelf. 45	256
— Landkommunernes Ulykkesforsikring	256
Vandværker, Frederik Hansen, Telf. Nora 6393 og Nora 7153	244
— J. Krüger A/S., Telf. 4726	166
— K. B. Larsen, Telf. Palæ 6233	555
— G. R. Ølgaard, Telf. Helrup 161 og Helrup 1761	244
— Harvey & Co., Telf. C. 5739	10
Vandværkskonsulent, Ingeniørfirmaet C. C. Clausen, Telf. C. 2507	166
Værktøj til Vejbygning, H. Meisner-Jensen, Telf. 16770	8

Valgene i Marts 1946

Valgene i Marts 1946 bragte store Forandringer i Amts-By- og Sogneraadene, idet der nyvalgtes ialt 4.869 Medlemmer eller ca. 42 % af samtlige Medlemmer. Der valgtes 35 nye Borgmestre og 259 nye Sogneraadsformænd. Iøvrigt henvises til nedenstaaende Oversigt.

Af 25 Amtsraad med ialt 229 Medl. nyvalgtes 105 Medl.
Af 88 Byraad m. v. med ialt 1256 Medl. nyvalgtes 436 Medl.
Af 1302 Sogneraad med ialt 10232 Medl. nyvalgtes 4.328 Medl.

Der nyvalgtes saaledes ialt 4869 Medlemmer, og disse fordeler sig inden for Partierne saaledes:

	S	R	K	V	DK	BF	Andre	Ialt
Amtsraad	31	6	9	55	1		3	105
Byraad m. v. . .	108	22	97	83	76	20	30	436
Sogneraad . . .	1044	351	152	1241	38	395	1107	4328
Ialt	1183	379	258	1379	115	415	1140	4869

Danske Kommuner

anvender i stedse stigende Antal til

Vand- & Gasværker

Danske K & B Jernskydeventiler

(Kähler & Breum — Korsør)

Fremragende Kvalitet **Dansk Arbejde**

Leveres af alle Grossister i Rørbranchen

General-Repræsentant: **V. HALL A/s**

Puggaardsgade 10 C. 15685 København V.

1947

JANUAR

31 Dage

Onsdag 1	<i>Nytaar. (Flagdag).</i> *)
Torsdag 2	*)
Fredag 3	*)
Lørdag 4	
Søndag 5	*)
Mandag 6	<i>Hell. 3 Konger.</i> *)
Tirsdag 7	
Onsdag 8	*)
Torsdag 9	*)
Fredag 10	
Lørdag 11	
Søndag 12	
Mandag 13	*)
Tirsdag 14	*)
Onsdag 15	*)

*) Se Erindringslisten.

1947

JANUAR

31 Dage

Torsdag 16	*)
Fredag 17	
Lørdag 18	
Søndag 19	
Mandag 20	*)
Tirsdag 21	
Onsdag 22	
Torsdag 23	
Fredag 24	
Lørdag 25	
Søndag 26	
Mandag 27	
Tirsdag 28	
Onsdag 29	
Torsdag 30	*)
Fredag 31	*)

*) Se Erindringslisten.

1947

F E B R U A R

28 Dage

Lørdag 1	*)
Søndag 2	
Mandag 3	*)
Tirsdag 4	
Onsdag 5	*)
Torsdag 6	
Fredag 7	
Lørdag 8	
Søndag 9	
Mandag 10	
Tirsdag 11	
Onsdag 12	
Torsdag 13	
Fredag 14	*)
Lørdag 15	*)

*) Se Erindringslisten.

1947

F E B R U A R

28 Dage

Søndag 16	<i>Fastelavn.</i>
Mandag 17	
Tirsdag 18	
Onsdag 19	
Torsdag 20	
Fredag 21	*)
Lørdag 22	
Søndag 23	
Mandag 24	
Tirsdag 25	
Onsdag 26	
Torsdag 27	
Fredag 28	*)

*) Se Erindringslisten.

1947

M A R T S

31 Dage

Lørdag 1	*)
Søndag 2	*)
Mandag 3	*)
Tirsdag 4	*)
Onsdag 5	*)
Torsdag 6	
Fredag 7	
Lørdag 8	*)
Søndag 9	*) <i>40 Riddere.</i>
Mandag 10	
Tirsdag 11	*) <i>Kronprins Frederik. (Flagdag).</i>
Onsdag 12	*)
Torsdag 13	
Fredag 14	
Lørdag 15	*)

*) Se Erindringslisten.

1947

M A R T S

31 Dage

Søndag 16	
Mandag 17	
Tirsdag 18	
Onsdag 19	
Torsdag 20	
Fredag 21	
Lørdag 22	
Søndag 23	
Mandag 24	
Tirsdag 25	
Onsdag 26	*)
Torsdag 27	
Fredag 28	<i>Kronprinsesse Ingrid.</i>
Lørdag 29	
Søndag 30	<i>Palmesøndag.</i>
Mandag 31	*)

*) Se Erindringslisten.

1947

A P R I L

30 Dage

Tirsdag 1	*)
Onsdag 2	*)
Torsdag 3	<i>Skærtorsdag.</i> *)
Fredag 4	<i>Langfredag. (Flag p. halv Stang).</i> *)
Lørdag 5	*)
Søndag 6	<i>Paaskedag. (Flagdag).</i> *)
Mandag 7	<i>2. Paaskedag.</i>
Tirsdag 8	*)
Onsdag 9	*)
Torsdag 10	*)
Fredag 11	
Lørdag 12	
Søndag 13	*)
Mandag 14	*)
Tirsdag 15	*)

*) Se Erindringslisten.

1947

A P R I L

30 Dage

Onsdag 16	*)
Torsdag 17	
Fredag 18	
Lørdag 19	
Søndag 20	*)
Mandag 21	
Tirsdag 22	
Onsdag 23	
Torsdag 24	
Fredag 25	
Lørdag 26	
Søndag 27	
Mandag 28	
Tirsdag 29	
Onsdag 30	*)

*) Se **Erindringslisten**.

Torsdag 1	*)
Fredag 2	<i>Bededag.</i> *)
Lørdag 3	*)
Søndag 4	
Mandag 5	*)
Tirsdag 6	*)
Onsdag 7	
Torsdag 8	
Fredag 9	
Lørdag 10	
Søndag 11	
Mandag 12	*)
Tirsdag 13	
Onsdag 14	*)
Torsdag 15	*) <i>Kristi Himmelf. (Flagdag).</i>

*) Se Erindringslisten.

1497

M A J

31 Dage

Fredag 16	
Lørdag 17	
Søndag 18	
Mandag 19	
Tirsdag 20	
Onsdag 21	
Torsdag 22	
Fredag 23	
Lørdag 24	
Søndag 25	<i>Pinsedag. (Flagdag).</i>
Mandag 26	<i>2. Pinsedag.</i>
Tirsdag 27	
Onsdag 28	*)
Torsdag 29	
Fredag 30	
Lørdag 31	*)

*) Se Erindringslisten.

1947

J U N I

30 Dage

Søndag 1	*)
Mandag 2	
Tirsdag 3	*)
Onsdag 4	
Torsdag 5	*) <i>Grundlovsdag. (Flagdag).</i>
Fredag 6	
Lørdag 7	
Søndag 8	
Mandag 9	
Tirsdag 10	*)
Onsdag 11	
Torsdag 12	
Fredag 13	
Lørdag 14	
Søndag 15	*) <i>Valdemarsdag. (Flagdag).</i>

*) Se Erindringslisten.

1947

JUNI

30 Dage

Mandag 16	
Tirsdag 17	
Onsdag 18	
Torsdag 19	
Fredag 20	
Lørdag 21	
Søndag 22	
Mandag 23	
Tirsdag 24	<i>Skt. Hansdag.</i>
Onsdag 25	
Torsdag 26	
Fredag 27	
Lørdag 28	*)
Søndag 29	
Mandag 30	*)

*) Se Erindringslisten.

1947

JULI

31 Dage

Tirsdag 1	*)
Onsdag 2	*)
Torsdag 3	*)
Fredag 4	
Lørdag 5	*)
Søndag 6	
Mandag 7	
Tirsdag 8	*)
Onsdag 9	*)
Torsdag 10	
Fredag 11	
Lørdag 12	
Søndag 13	*)
Mandag 14	*)
Tirsdag 15	*)

*) Se Erindringslisten.

1947

JULI

31 Dage

Onsdag 16	*)
Torsdag 17	
Fredag 18	
Lørdag 19	
Søndag 20	
Mandag 21	
Tirsdag 22	
Onsdag 23	
Torsdag 24	
Fredag 25	
Lørdag 26	
Søndag 27	<i>Prins Knud.</i>
Mandag 28	
Tirsdag 29	
Onsdag 30	
Torsdag 31	*)

*) Se Erindringslisten.

1947

AUGUST

31 Dage

Fredag 1	*)
Lørdag 2	
Søndag 3	*)
Mandag 4	
Tirsdag 5	*)
Onsdag 6	
Torsdag 7	
Fredag 8	
Lørdag 9	
Søndag 10	
Mandag 11	
Tirsdag 12	
Onsdag 13	
Torsdag 14	*)
Fredag 15	*)

*) Se Erindringslisten.

1947

AUGUST

31 Dage

Lørdag 16	
Søndag 17	
Mandag 18	
Tirsdag 19	
Onsdag 20	
Torsdag 21	
Fredag 22	
Lørdag 23	
Søndag 24	
Mandag 25	
Tirsdag 26	
Onsdag 27	
Torsdag 28	
Fredag 29	
Lørdag 30	
Søndag 31	*)

*) Se Erindringslisten.

1947

SEPTEMBER

30 Dage

Mandag 1	*)
Tirsdag 2	
Onsdag 3	*)
Torsdag 4	
Fredag 5	*)
Lørdag 6	
Søndag 7	
Mandag 8	
Tirsdag 9	
Onsdag 10	
Torsdag 11	
Fredag 12	
Lørdag 13	
Søndag 14	
Mandag 15	*)

*) Se Erindringslisten.

1947

S E P T E M B E R

30 Dage

Tirsdag 16	
Onsdag 17	
Torsdag 18	
Fredag 19	
Lørdag 20	
Søndag 21	
Mandag 22	
Tirsdag 23	
Onsdag 24	
Torsdag 25	
Fredag 26	<i>Kong Christian X. (Flagdag).</i>
Lørdag 27	
Søndag 28	
Mandag 29	
Tirsdag 30	*)

*) Se Erindringslisten.

1947

OKTOBER

31 Dage

Onsdag 1	*)
Torsdag 2	*)
Fredag 3	*)
Lørdag 4	
Søndag 5	*)
Mandag 6	
Tirsdag 7	*)
Onsdag 8	*)
Torsdag 9	*)
Fredag 10	
Lørdag 11	
Søndag 12	
Mandag 13	*)
Tirsdag 14	*)
Onsdag 15	*)

*) Se Erindringslisten.

1947

OKTOBER

31 Dage

Torsdag 16	
Fredag 17	
Lørdag 18	
Søndag 19	
Mandag 20	
Tirsdag 21	
Onsdag 22	
Torsdag 23	
Fredag 24	
Lørdag 25	*)
Søndag 26	
Mandag 27	
Tirsdag 28	
Onsdag 29	
Torsdag 30	
Fredag 31	*)

*) Se Erindringslisten.

1947

NOVEMBER

30 Dage

Lørdag 1	*)
Søndag 2	
Mandag 3	*)
Tirsdag 4	
Onsdag 5	*)
Torsdag 6	*)
Fredag 7	
Lørdag 8	
Søndag 9	
Mandag 10	
Tirsdag 11	
Onsdag 12	
Torsdag 13	
Fredag 14	
Lørdag 15	*)

*) Se Erindringslisten.

1947

NOVEMBER

30 Dage

Søndag 16	
Mandag 17	
Tirsdag 18	
Onsdag 19	
Torsdag 20	
Fredag 21	*)
Lørdag 22	
Søndag 23	
Mandag 24	
Tirsdag 25	
Onsdag 26	
Torsdag 27	
Fredag 28	
Lørdag 29	
Søndag 30	*)

*) Se Erindringslisten.

1947

D E C E M B E R

31 Dage

Mandag 1	*)
Tirsdag 2	
Onsdag 3	*)
Torsdag 4	
Fredag 5	*)
Lørdag 6	
Søndag 7	
Mandag 8	
Tirsdag 9	*)
Onsdag 10	
Torsdag 11	
Fredag 12	
Lørdag 13	
Søndag 14	*)
Mandag 15	*)

*) Se Erindringslisten.

1947

D E C E M B E R

31 Dage

Tirsdag 16	
Onsdag 17	
Torsdag 18	
Fredag 19	
Lørdag 20	
Søndag 21	
Mandag 22	
Tirsdag 23	
Onsdag 24	<i>Dronning Alexandrine. (Flagdag).</i>
Torsdag 25	<i>Juledag. (Flagdag).</i>
Fredag 26	<i>2. Juledag.</i>
Lørdag 27	*)
Søndag 28	
Mandag 29	
Tirsdag 30	
Onsdag 31	*)



*) Se Erindringslisten.



LØSER

Dagrenovationsproblemet paa betryggende og hygiejnisk Maade

Dagrenovations- og Slamproblemet kan nu løses (hygiejnisk og samfundsøkonomisk) hver for sig eller samtidigt gennem DANO's patenterede Metoder og Maskiner til Fremstilling af diverse Typer DANO-Kompost.

En Blanding af DANO-Kompost (fremstillet af Dagrenovation o. l.) med Slam og/eller homogeniseret og aktiveret Natrenovation giver ogsaa en strøbar og værdifuld Gødning for Havebruget, og kan fremstilles som særligt kraftige Patent-Blandings-Komposter



Raa Dagrenovation

Hurtig og hygiejnisk
TerrainIndvinding
mulig med konverteret Dagrenovation.
DANO-Metoden giver den mest effektive
Tilbagevinding
af Flasker, Metaller, Gummi, Textilier m. m.
Konverteret Dagrenovation kan IKKE
ernære **ROTTER**.

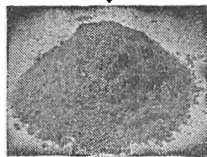

DANO-Kompost

(Type I -
Varmebede-
materiale,
patenteret I)



Grønsager og Frugt



DANO - Konverterings-Anstalter
findes i Drift resp. under Op-
førelse i en Række Kommuner.

DANO

Ingeniørforretning og Maskinfabrik
BUDDINGE VÆRK pr. Søborg - KØBENHAVN
Tlf. Søborg 1118-1119-1120 — BIOLOGISK AFDELING

Kommunernes Erindringsliste for 1947.

I Listen er de Punkter, der kun vedrører Købstæderne, betegnede med et (K), de, der kun vedrører Sognekommunerne, med et (S).

Januar.

1. Jan. Indkomst- og Formueskatten til Staten for Oktober Kvartal 1946 forfalder til Betaling. Tredie Rate af den fælleskommunale Indkomst- og Formueskat for 1946/47 forfalder til Betaling. Redegørelse for Skoleforsømmelser i Oktober Kvartal 1946 forelægges Kommunalbestyrelsen.
2. Jan. Begæring om Refusion af Statskassens Andel i Lærerlønninger og Vikarudgifter for Oktober Kvartal 1946 indsendes til Skolefonden. (K).
3. Jan. Regnskabsoversigten over Skatter og Afgifter til Staten for December 1946 fremsendes til Amtstuen bilagt Dokumentation vedrørende Indbetalingen af Indkomst- og Formueskatten for Juli Kvartal 1946.
5. Jan. Sygekasserne tilsender Folkeregistret en paa Kort affattet Fortegnelse over Til- og Afgang i Kassens Medlemsbestand i den forudgaaende Maaned.
6. Jan. Indberetning om Antal beskæftigede Arbejdere i Henghold til Lov om Tilskud fra den fælleskommunale Udligningsfond til visse kommunale Arbejder indsendes til Amts-Arbejdsanvisningskontoret.
8. Jan. Fortegnelse over de forsikringspligtige Erhvervsdrivende indenfor Søfart og Fiskeri med de fremkomne Indsigelser indsendes til Forsikringsforbundet. Ansøgning om Forskud paa Invalidrenten for Januar Kvartal indsendes til Direktoratet for Sygekassevæsenet.
9. Jan. Indberetning om Uddeling af Rationeringsmærker og særlige Købekort sker til Fordelingskontoret.
13. Jan. Indberetning om Ændringer i Folkeregistret i Oktober Kvartal 1946 indsendes til Det statistiske Departement.

Selvangivelsesblanketter omdeles til alle paa Skatte-
mandtalslisterne opførte Skatteydere.

Afskrift af Mandtalslisterne tilstilles Skatteraadet.

Indberetning om de for Aaret 1947 vedtagne Vej-
arbejder fremsendes til Amtsraadet. (S).

Indberetning om Arbejdsanstalter fremsendes til
Amtet. (S).

- 14. Jan.** Indberetning om udleverede Indkøbstilladelser og
Brændselskort i Oktober Kvartal 1946 sker til For-
delingskontoret.

- 15. Jan.** Indberetning om Detailpriser indsendes til Det sta-
tistiske Departement.

Læger og Jordemødre, som har foretaget Undersø-
gelser i Henhold til Lov Nr. 472 af 1' Oktober 1945
om Svangerskabshygijne, indsender Kvartalsregning
ledsaget af Kontrolkortets afrevne Kuponer.

- 20. Jan.** De paa Købstadkommunernes Regnskaber gjorte
Udsættelser paakendes af Byraadet i Løbet af Ja-
nuar. (K).

Regnskabet eller et tilstrækkeligt Uddrag deraf vil
være at offentliggøre i Trykken. (K).

Begæringer om Refusioner og Tilskud fra Staten el-
ler Amtsrepartitionsfonden m. m. maa, saafremt det
ikke er sket enkeltvis ved de paagældende Regnska-
bers Afslutning, nu fremsendes. (Se under Maj). (K).

- 30. Jan.** Købstadkommunernes Regnskab for 1945/46 med
Revisionsbemærkninger indsendes til Indenrigsmini-
steriet. Med Originalregnskabet skal følge 2 Eksem-
plarer af det trykte Regnskab. (K).

- 31. Jan.** Fortegnelse udfærdiges over de Personer, der skønnes
at kunne sættes til at svare personlig Kommuneskat.
Indberetning om borgerlige Ægteskaber i Oktober
Kvartal 1946 fremsendes til Det statistiske Departement.

Indberetning om Børneværnets Virksomhed i 1946
fremsendes til Landsnævnet for Børneforsorgen.

Indberetning om Børnetilsynets Virksomhed i 1946
fremsendes til Overinspektøren for Børneforsorgen.
Fristen for almindelige Skatteydere, herunder Er-
hvervsskatteydere, til Indlevering af Selvangivelses-
skemaer udløber.

Hypotekbanken anmoder de Kommunalbestyrelser,
som har overtaget Administrationen af Statsbolig-
fondsejendomme, om inden Udgangen af Januar at
fremsende Regnskab herover paa dertil indrettede
Skemaer.

Overslaget over Købstadkommunernes Indtægter og
Udgifter i Aaret 1947/48 affattes. (K).

Berigtigelsen af Kommunernes økonomiske Mellem-
værende gennem Refusionsforbundet og endelig Af-
regning af Statsrefusionen vedr. sociale Udgifter i

det forudgaaende Regnskabsaar skal være afsluttet ved Socialministeriets Foranledning.

Indenrigsministeriet meddeler den enkelte Kommune Underretning om Størrelsen af det Tilskud, der tilkommer den fra Udligningsfonden.

Skolefonden udbetaler Tilskud til Forrentning og Afbetaling af Laan i Anledning af Opførelse af nye eller Tilbygning til gamle Skolebygninger i Henhold til Skoleloven af 1937.

Februar.

1. Febr. Ligningsmyndighederne paabegynder den foreløbige Ansættelse af Indkomst- og Formueskat. Personer, hvis Selvangivelse anses for at være for lav, indkaldes med 3 Dages Varsel til personligt Møde. Krigskonjunkturskatten og den bundne Opsparing for Aaret 1946/47 forfalder til Betaling med 2. Halvdel.
3. Febr. Indkomst- og Formueskatten til Staten for Oktober Kvartal 1946 forfalder til Udpantning. Regnskabsoversigten over Skatter og Afgifter til Staten for Januar Maaned fremsendes til Amtstuen. (K). Indberetning om Antal beskæftigede Arbejdere i Henhold til Lov om Tilskud fra den fælleskommunale Udligningsfond til visse kommunale Arbejder indsendes til Amts-Arbejdsanvisningskontoret.
5. Febr. Sygekasserne tilsender Folkeregistret en paa Kort affattet Fortegnelse over Til- og Afgang i Kassens Medlemsbestand i den forudgaaende Maaned.
14. Febr. Indberetning ang. Kommunens Risiko i Henhold til Ulykkesforsikringsloven fremsendes til Arbejdsdirektoratet.
15. Febr. Fristen for Indlevering af Selvangivelsesblanketter udløber for Skatteydere, herunder Erhvervsskatteydere, der fører autoriserede Handelsbøger. Folketingsvalglisterne for Aaret 1947/48 udarbejdes i Maanedens sidste Halvdel. Paa Hovedlisten optages enhver, der foruden at opfylde de almindelige Valgretsbetingelser er født senest den 31. Marts 1922 og har Bopæl i Kommunen; paa Tillægslisten enhver, der er født i Tiden fra 1. April 1922 til 31. Marts 1923. Sognekommunernes Overslag for Aaret 1947/48 skal være underkastet 2 Behandlinger med mindst 8 Dages Mellemrum og fremsendes umiddelbart derefter til Aamtsraadet med Udtalelse, om hvorvidt Overslaget for 1946/47 kan forventes at ville holde. Kommunens Tilskud fra Udligningsfonden skal være taget til Indtægt i Overslaget. (S). Kommuneskatteansættelsen paabegyndes.

- 21. Febr.** Folketingsvalglisternes Fremlæggelse kundgøres. Et Medlem af Byraadet vælges til at tiltræde den forestaaende Foraarssession. (K).
- 28. Febr.** Indberetning om Udgifter i Henhold til den nordiske Fattigkonvention fremsendes til Amtet. Overslaget over Havnens Indtægter og Udgifter for Aaret 1947/48 fremsendes til Ministeriet for offentlige Arbejder i 3 Eksemplarer. (K). Indberetning om Vejudgifterne til Beregning af Kommunens Andel i Motorafgiften fremsendes til Amtet. (S). Ansøgning om Tilskud til Anskaffelse af Undervisningsmateriel til Ungdomsskoler indsendes til Undervisningsministeriet.

Marts.

- 1. Marts.** Folketingsvalglisterne fremlægges til offentligt Eftersyn. Ansættelse af kommunal Erhvervsskat foretages.
- 2. Marts.** Indberetning om Antal beskæftigede Arbejdere i Henhold til Lov om Tilskud fra den fælleskommunale Udligningsfond til visse kommunale Arbejder indsendes til Amts-Arbejdsanvisningskontoret.
- 3. Marts.** Regnskabsoversigten over Skatter og Afgifter til Staten for Februar fremsendes til Amtstuen. Hermed skal følge behørig Dokumentation vedrørende Indbetalingen af Ejendomsskyld og Grundskyld for 2. Halvaar 1945. (K).
- 4. Marts.** Krigskonjunkturskatten og den bundne Opsparing for 2. Halvaar 1946/47 forfalder til Udpantning.
- 5. Marts.** Sygekasserne tilsender Folkeregistret en paa Kort affattet Fortegnelse over Til- og Afgang i Kassens Medlemsbestand i den forudgaende Maaned.
- 8. Marts.** Folketingsvalglisterne inddrages.
- 9. Marts.** Underretning om stedfundne Erhvervsskatteansættelser tilsendes Opholdskommunen.
- 11. Marts.** Klagefristen over Folketingsvalglisterne udløber.
- 12. Marts.** Berigtigelse af Folketingsvalglisterne skal finde Sted i Tiden fra den 12. til 25. Marts, begge Dage inklusive.
- 15. Marts.** Købstadkommunernes Overslag over Indtægter og Udgifter i 1947/48 skal være underkastet 2 Behandlinger med mindst 8 Dages Mellemlum. Kommunens Tilskud fra Udligningsfonden skal være taget til Indtægt i Overslaget. (K). Indkomst- og Formueskatten for Oktober Kvartal 1946 indbetales til Statskassen.

Tredie Rate af den fælleskommunale Indkomst- og Formueskat for 1946/47 indbetales i Statskassen ved Modregning med fjerde Rate af Udligningsfondens Tilskud for samme Regnskabsaar.

Byraadet meddeler Ligningskommissionen, hvilket Beløb der i Henhold til det vedtagne Overslag skal udskrives som personlig Kommuneskat i 1947/48. (K).

Menighedsraadene tilsender Kommunalbestyrelsen Meddelelse om de kirkelige Udgifters Størrelse i 1947/48.

Kirkeministeriet meddeler, med hvor stort et Beløb Kommunerne skal deltage i Udgifterne til Folkekirkenes Lønninger.

Grundlisteudvalget foretager Valg til Nævningelisten for Aaret 1. Juli 1947—30. Juni 1948.

Arbejds- og Socialministeriet afregner 2. Rate af Forskud paa Statsrefusion vedr. sociale Udgifter i det løbende Regnskabsaar.

De kommunale Beskæftigelsesudvalg undersøger Arbejdsmulighederne i Kommunen for det kommende Halvaar.

26. Marts. Afskrift af den berigtigede Folketingsvalgliste fremsendes til Formanden for Kommunalbestyrelsen paa Valgstedet.

31. Marts. Den kommunale Skatteligning afsluttes, og Ligningsprocenten udregnes.

Beregning af, hvor meget den enkelte Skatteyder skal udrede i personlig Kommuneskat, Kirkeskat og Ejendomsskat foretages.

Lister udarbejdes over Ansættelsen for de skattepligtige, som ikke har indgivet Selvangivelse, samt over Ansættelsen af samtlige Aktieselskaber.

Fremlæggelsen af samtlige Skattefortegnelser kundgøres paa stedbrugelig Maade.

Selvangivelser for Kommuneskat tilsendes samtlige Aktieselskaber.

Ansøgninger om Understøttelse for Lærere i Folkeskolen til Studiebesøg ved andre Skoler indsendes gennem Skolemyndighederne til Undervisningsministeriet.

Kommunens Bidrag efter Hartkorn indbetales til Amtsskolefonden. (K).

Ansøgning om Udbetaling af Tilskud til en Fortsættelsesklasse ved Folkeskolen indsendes til Skoleraadet.

Begæring om Forskud paa Refusion for Udgifterne til epidemisk eller smitsom Sygdom, Tuberkulose og venerisk Sygdom i Januar Kvartal kan indsendes til Indenrigsministeriet. (K).

Købstadkommunernes vedtagne Overslag for 1947/48 fremlægges efter forudgaaet Bekendtgørelse til

offentligt Eftersyn og indsendes i 2 Eksemplarer til Indenrigsministeriet. (K).

Bekendtgørelse udstedes om, hvor og naar de ordentlige Byraadmøder i Regnskabsaaret 1947/48 afholdes. (K).

Andragende fra trængende Kommuner om Hjælp til Skolevæsenet indgives til Skoleraadet. (S).

Kommunalbestyrelsen antager en eller flere Mænd, til hvem indsamlede Oldenborrer kan afleveres og udsteder Bekendtgørelse herom.

Fristen for Indgivelse af Klager over Erhvervsskatteansættelsen til Ligningsmyndighederne udløber.

Opgørelse over Invaliderente- og Aldersrentebeløb, som kan anvendes til Nedbringelse af Statstilskudet ved Rentenydernes Ophold paa statsanerkendte Tuberkuloseanstalter, indsendes til Indenrigsministeriet. Sygekassernes og Sygeforeningernes Bestyrelse tilstiller Kommunalbestyrelsen en in duplo affattet Fortegnelse over bidragydende Medlemmers Kontingentrestancer pr. 31. December 1946.

Andragende om Forskud paa Refusion i Henhold til Snekastningsloven indsendes til Ministeriet for offentlige Arbejder. (K).

Regnskab med Bilag for Januar Kvartal over Udgifter, der henhører under Luftværnschefen, indsendes til Statens civile Luftværn. (K).

April.

1. April. Skattemandtalslisterne indeholdende den foretagne Ansættelse samt de indkomne Selvangivelser fremsendes til Skatteraadet.

Skatteraadet foretager snarest Beregning af Indkomst- og Formueskatten til Staten og til den fælleskommunale Udligningsfond.

Meddelelse om Skatteansættelsen tilstilles de skattepligtige, hvis Selvangivelse ikke tages til Følge.

Fortegnelsen over de skattepligtige, der ikke har indgivet Selvangivelse, samt over Ansættelsen af Aktieselskaber, Fortegnelsen over paalignet Kommuneskat, Kirkeskat m. m. fremlægges til offentligt Eftersyn. Hvor der benyttes Ligningsskala fremlægges denne samtidig.

Indberetning om Resultatet af Skatteligningen til Brug ved Kirkeskattens Beregning fremsendes til Stiftsøvrigheden.

Ligningsmyndigheden opstiller Fortegnelse over Til- og Afgang af skattepligtige i Tiden mellem Mandtalslisternes Udfyldning og 1. April.

Nævningegrundlisten for 1947/48 fremlægges efter forudgaaende Kundgørelse til offentligt Eftersyn.

- Indkomst- og Formueskatten til Staten for Januar Kvartal forfalder til Betaling.
Fjerde Rate af den fælleskommunale Indkomst- og Formueskat for 1946/47 forfalder til Betaling.
Redegørelse for Skoleforsømmelser i Januar Kvartal forelægges Kommunalbestyrelsen.
- 2. April.** Begæring om Refusion af Statskassens Andel i Lærerlønninger og Vikarudgifter i Januar Kvartal indsendes til Skolefonden.
Begæring om Refusion for Udlæg til Synsmænd ved Udpegning af Heste og Vogne til Hæren fremsendes til Amtet.
- 3. April.** Regnskabsoversigten over Skatter og Afgifter til Staten for Marts Maaned fremsendes til Amtstuen bilagt Dokumentation vedrørende Indbetalingen af Indkomst- og Formueskatten for Oktober Kvartal 1946.
- 4. April.** Formanden for Valgstedets Kommunalbestyrelse fremsender Indberetning til Amtmanden om de modtagne Afskrifter af Folketingsvalglisten.
- 5. April.** Sygekasserne tilsender Folkeregistret en paa Kort affattet Fortegnelse over Til- og Afgang i Kassens Medlemsbestand i den forudgaaende Maaned.
Kommunens Beskæftigelsesplan for det kommende Halvaar indsendes til Amtet. (S).
- 6. April.** Indberetning om Antal beskæftigede Arbejdere i Henhold til Lov om Tilskud fra den fælleskommunale Udligningsfond til visse kommunale Arbejder indsendes til Amts-Arbejdsanvisningskontoret.
- 8. April.** Ansøgning om Forskud paa Invaliderenten for April Kvartal indsendes til Direktoratet for Sygekassevæsenet.
Opgørelse over den Kommunen tilkommende Indkvarteringsgodtgørelse for 2. Halvaar 1946/47 fremsendes til Indenrigsministeriet. (K).
- 9. April.** Nævningegrundlisten inddrages.
Indberetning om Uddeling af Rationeringsmærker og særlige Købekort sker til Fordelingskontoret.
- 10. April.** Andragende om Udbetaling af Statens Tilskud til Undervisningen i Ungdoms- og Aftenskoler indsendes til Skoleraadet.
- 13. April.** Indberetning om Ændringer i Folkeregistret i Januar Kvartal indsendes til Det statistiske Departement.
- 14. April.** Begæring om Tilskud til kommunale Efterskoler fremsendes gennem Skolekommissionen til Undervisningsministeriet.
Indberetning om udleverede Indkøbstilladelser og Brændselskort i Januar Kvartal sker til Fordelingskontoret.
- 15. April.** De fremlagte Skattelister inddrages.
Klagefristen til de kommunale Ligningsmyndigheder udløber.

Indberetning om Detailpriser indsendes til Det statistiske Departement.

Indberetning fra Havnene angaaende opkrævede Skibsafgifter indsendes efter Afslutningen af Regnskabsaaret til Ministeriet for offentlige Arbejder paa dertil indrettede Skemaer. (K).

Skattesedlen udsendes snarest muligt til hver enkelt Skatteyder med Angivelse af hvilke Beløb, der skal udredes i Skatter og Afgifter til Kommunen.

Kommunens Beskæftigelsesplan for det kommende Halvaar indsendes til Beskæftigelsescentralen. (K). Krigskonjunkturskatten og den bundne Opsparing for 2. Halvaar 1946/47 indbetales til Statskassen.

Læger og Jordemødre, som har foretaget Undersøgelser i Henhold til Lov Nr. 472 af 1' Oktober 1945 om Svangerskabshygiejne, indsender Kvartalsregning ledsaget af Kontrolkortets afrevne Kuponer.

- 16. April.** Ligningsmyndigheden paabegynder Behandlingen af de indkomne Klager over Skatteansættelsen.
- 20. April.** Biografteatertilsynet afgiver Beretning til Kommunalbestyrelsen for det forløbne Aar.
- 30. April.** Indberetning fremsendes til Amtet om de i hele det forudgaaende Regnskabsaar afholdte sociale Udgifter, som er Genstand for Statsrefusion. For Børneværnsudgifternes Vedkommende sendes Indberetningen til Landsnævnet for Børneforsorg.
- Ligningsmyndighedernes Gennemgang af Klagerne over Skatteansættelsen skal være tilendebragt.
- Ændringer i den oprindelige Ansættelse meddeles Skatteraadet.
- Klagefristen til Skatteraadet for de Personer, der ikke har indgivet Selvangivelse, eller hvis Selvangivelse ikke er taget til Følge, udløber.
- De til Aktieselskaber udleverede kommunale Selvangivelsesblanketter inddrages.
- Kommuner, der anser sig berettiget til Andel i den Skat, der paalignes et Aktieselskab, gør Anmeldelse herom til vedkommende Selskabs Opholdskommune.
- Indberetning om borgerlige Ægteskaber i Januar Kvartal fremsendes til Det statistiske Departement.
- Ansøgninger om Statstilskud til Børne- og Lærebog-samlinger indsendes til Statens Bibliotekstilsyn.
- Fortegnelsen over Af- og Tilgang af Skatteydere i Tiden mellem Mandtalslisternes Udfyldning og 1. April fremsendes til Skatteraadet. Samtidig tilstilles der de skattepligtige Selvangivelsesblanket til Opgivelse af Indkomst og Formue.
- Isafgift indbetales af Havnebestyrelsen til Ministeriet for Søfart og Fiskeri. (K).
- Sogneraadets Medhjælpssum fastsættes. (S)
- Havneregnskabet for 1946/47 afleveres til Byraadet

og skal af dette i 3 Eksemplarer indsendes til Det statistiske Departement. (K).

Indberetning om Havnens Indtægter af Havne- og Bropenge indsendes til Ministeriet for offentlige Arbejder. (K).

Folkeregistrene udskriver en Fortegnelse over de Personer, som ikke har efterkommet deres Forpligtelse til at søge Optagelse i Sygeforsikringen. Fortegnelse over de i Kommunen hjemmehørende unge i Alderen mellem 15 og 18 Aar tilsendes Ungdomskolenævnet for Sognekommunernes Vedkommende til Amtsnævnet.

Maj.

1. Maj. Havnens Regnskab for 1946/47 fremlægges i 14 Dage til offentligt Eftersyn. (K). Kommunalbestyrelserne tilstiller de paa Fortegnelsen sen fra Sygekasserne opførte bidragydende Medlemmer Meddelelse om, at Restancen, saafremt den ikke er indbetalt inden 1 Maaned, vil blive inddrevet ved Udpantning. Endelig Beregning af Statens Tilskud til og Anmodning om Udbetaling af Restbeløbet af Statstilskudet til Ungdomsskolen for Regnskabsaaret 1946/47 indsendes til Skoleraadet.
2. Maj. Lærer- og Børnebogsamlingernes Regnskaber indsendes til Kommunalbestyrelsen, der lader dem revidere sammen med Kommuneregnskabet.
3. Maj. Indkomst- og Formueskatten til Staten for Januar Kvartal forfalder til Udpantning. Regnskabsoversigten over Skatter og Afgifter til Staten for April Maaned fremsendes til Amtstuen. (K).
5. Maj. Sygekasserne tilsender Folkeregistret en paa Kort affattet Fortegnelse over Til- og Afgang i Kassens Medlemsbestand i den forudgaaende Maaned.
6. Maj. Regnskabsafslutningen for Aaret 1946/47 paabegyndes. (K). Refusionsregnskaberne afsluttes saa hurtigt som muligt, revideres og fremsendes til den betalingspligtige Myndighed. (K). Regnskabet over Udgifter til Bekæmpelse af Sygelighed og Dødelighed blandt Børn i det første Leveaar til Indenrigsministeriet. Regnskabet vedr. Tilskud til Nedsættelse af Huslejen for mindrebemidlede, børnerige Familier til Indenrigsministeriet. Regnskaberne over Udgifterne til epidemisk eller smitsom Sygdom, Tuberkulose og venerisk Sygdom

samt Vaccination mod Difteri til Indenrigsministeriet. (K).

Regnskaberne over Udgifterne til Jordemødre og til Desinfektion til Indenrigsministeriet. (K).

Regnskabet over Udgifterne til Maskintilsyn til Socialministeriet. (K).

Regnskabet over Udgifter til Sikring af Vejkryds til Ministeriet for offentlige Arbejder.

Regnskaberne over Udgifter til smitsomme Sygdomme hos Husdyrene, til Udryddelse af Oksebremselarven, til Bekæmpelse af smitsomme Plantesygdomme, Skadedyr og Raager og til Desinfektion (Halvdelen) til Amtsrepartitionsfonden. (K).

Regnskabet over beneficerede Sager til Amtet.

Udgifterne ved Amtsarbejdsanvisningskontorenes Virksomhed opgøres og fordeles. (K).

Befordringsudgifter til fjernere liggende Sygehuse opgøres og fordeles mellem Kommunen, Amtskommunen og vedkommende Sygekasse.

Regnskabet over de af Kommunen forskudsvis afholdte Udgifter i Henhold til Lov Nr. 472 af 1' Oktober 1945 om Svangerskabshygijene til Indenrigsministeriet.

- 8. Maj.** Fristen for Indgivelse af Klager til Skatteraadet over Ligningskommissionens Afgørelse vedrørende Statskat udløber.
- 12. Maj.** Krav om Refusion fremsendes til den retlige Opholdskommune.
- 14. Maj.** Fristen for Indgivelse af Klager til Overligningskommissionen over Ligningskommissionens Afgørelse vedrørende Kommuneskat udløber.
Ansøgninger om Statstilskud til Biblioteker indsendes til Statens Bibliotekstilsyn.
- 15. Maj.** Indberetning vedrørende den kommunale Beskatning i Sognekommunerne indsendes til Amtet. (S).
De til Tilflyttere i Tiden fra Skatteansættelsens Begyndelse og indtil 1. April udsendte Selvangivelser inddrages og foreløbig Ansættelse af Indkomst- og Formueskat foretages.
Eftersynet med Hensyn til Udryddelse af Oksebremselarven iværksættes.
Fristen for Indgivelse af Ansøgninger om dansk Indfødsret til vedkommende Politikontor udløber.
- 28. Maj.** Kommunal Selskabsskat ansættes.
- 31. Maj.** Begæring om Refusion for Maskintilsyn fremsendes til Amtet. (S).
Folkeregistret udsender Paamindelse til Personer, som ikke har opfyldt deres Forpligtelse med Hensyn til at være optaget som Medlem af Sygeforsikringen, og fremsender samtidig den opstillede Fortegning til Kommunalbestyrelsen med Henblik paa Paalægelse af den herfor fastsatte Ydelse.

Indberetning vedrørende den kommunale Beskatning i Købstadkommunerne indsendes til Indenrigsministeriet. (K).

Ligningsmyndigheden meddeler Svar paa indgivne Klager over Erhvervsskatteansættelse.

Indberetning vedr. Udskrivning af Ejendomsskatter til Staten og den fælleskommunale Udligningsfond samt Grundstigningsskyld indsendes til Amtet. (S). Opgørelse over Udgifterne til Snekastning ved lejet Arbejdskraft paa de indenfor Byens Grænser beliggende Landevejsstrækninger, Landevejsgader og Biveje i det foregaaende Regnskabsaar indsendes med Henblik paa Refusion til Ministeriet for offentlige Arder. (K).

Paa Grundlag af de fra Skatteraadet modtagne Lister foretages Udskrivning af Skattesedler vedrørende Indkomst- og Formueskat til Staten og den fælleskommunale Udligningsfond.

Juni.

1. Juni. Havnens Regnskab underkastes en kritisk Revision. (K).
Udpantning for Sygekasserestancer foretages.
3. Juni. Regnskabsoversigten over Skatter og Afgifter til Staten for Maj Maaned fremsendes til Amtstuen. (K)
5. Juni. Sygekasserne tilsender Folkeregistret en paa Kort affattet Fortegnelse over Til- og Afgang i Kassens Medlemsbestand i den forudgaaende Maaned.
10. Juni. De Kommunalbestyrelser, der falder ind under Ordningen, og som har underkastet sig de fastsatte Betalingsvilkkaar, kan hos Statsbanerne rekvirere det nødvendige Antal Billetter til gratis Befordring af ubemidlede Feriebørn.
15. Juni. Indkomst- og Formueskatten for Januar Kvartal indbetales i Statskassen.
Fjerde Rate af den fælleskommunale Indkomst- og Formueskat for 1946/47 indbetales i Statskassen ved Modregning med første Rate af Udligningsfondens Tilskud for 1947/48.
Den dertil udsete Dyr læge tilsender Kommunalbestyrelsen Meddelelse om Resultatet af 2' Eftersyn vedrørende Udryddelse af Oksebrenselarven.
Arbejds- og Socialministeriet afregner 3. Rate af Forskud paa Statsrefusion vedr. sociale Udgifter i det forudgaaende Regnskabsaar.
28. Juni. Havnens reviderede Regnskab fremsendes til 2. Hovedrevisorat.
30. Juni. Indbetaling skal finde Sted til Statskassen for den

løbende Termin af Ejendomsskyld, Grundskyld og Grundstigningsskyld, Jernbaneskyld, Rangskat og Ydelser til Tiendebanken.

Klagefristen for kommunal Selskabsskat udløber.

Listen over den foretagne Ansættelse af Tilflyttere fremsendes til Skatteraadet.

Fristen for Indgivelse af Ansøgning om Grundforbedringslaan udløber.

Modtagelsen af indsamlede Oldenborrer slutter.

Indberetning fremsendes til Amtet angaaende Kautionsforpligtelser vedrørende Grundforbedringsarbejder.

Begæring om Forskud paa Refusion for epidemisk eller smitsom Sygdom, Tuberkulose og venerisk Sygdom i April Kvartal kan indgives til Indenrigsministeriet. (K).

Fristen for Indgivelse af Klager over Ligningsmyndighedens Afgørelse af Erhvervsskatteansættelser udløber.

Kommunalbestyrelsen tilsender de Personer, som trods Paamindelse ikke har efterkommet deres Forpligtelse til at søge Optagelse i Sygeforsikringen, Meddelelse om, at der er paaagt dem en Ydelse paa 13 Kr.

Regnskab med Bilag for April Kvartal over Udgifter, der henhører under Luftværnschefen, indsendes til Statens civile Luftværn. (K).

Juli.

1. Juli. Fristen for Indsendelse af Andragende i Henhold til Jordlovene af 4. Oktober 1919 udløber.
Indberetning om Resultatet af Oksebremselarvens Udryddelse fremsendes til Amtet.
Indkomst- og Formueskatten til Staten for April Kvartal forfalder til Betaling.
Første Rate af den fælleskommunale Indkomst- og Formueskat for 1947/48 forfalder til Betaling.
Redegørelse for Skoleforsømmelser i April Kvartal forelægges Kommunalbestyrelsen.
Restancelisten for Sygekassebidrag tilhagesendes Sygekassen med Angivelse af det ved Inddrivelsen opnaaede Resultat.
2. Juli. Begæring om Refusion af Statskassens Andel i Lærrelønninger samt Vikarudgifter i April Kvartal fremsendes til Skolefonden. (K).
3. Juli. Regnskabsoversigten over Skatter og Afgifter til Staten for Juni Maaned fremsendes til Amtstuen bilagt Dokumentation vedrørende Indbetalingen af Indkomst- og Formueskatten for Januar Kvartal. (K).

- 5. Juli.** Sygekasserne tilsender Folkeregistret en paa Kort affattet Fortegnelse over Til- og Afgang i Kassens Medlemsbestand i den forudgaaende Maaned.
- 8. Juli.** Ansøgning om Forskud paa Invaliderenten i Juli Kvartal indsendes til Direktoratet for Sygekassevæsenet.
- 9. Juli.** Indberetning om Uddeling af Rationeringsmærker og særlige Købekort sker til Fordelingskontoret.
- 13. Juli.** Indberetning om Ændringer i Folkeregistret i April Kvartal fremsendes til Det statistiske Departement.
- 14. Juli.** Andragender i Henhold til Jordlovene af 4. Oktober 1919 indsendes til Formanden for Husmandsbrugskommissionen.
Andragender om Grundforbedringslaan indsendes til Amsraadet.
Indberetning om udleverede Indkøbstilladelser og Brændselskort i April Kvartal sker til Fordelingskontoret.
- 15. Juli.** Indberetning om Detailpriser fremsendes til Det statistiske Departement.
Læger og Jordemødre, som har foretaget Undersøgelser i Henhold til Lov Nr. 472 af 1' Oktober 1945 om Svangerskabshygiejne, indsender Kvartalsregning ledsaget af Kontrolkortets afrevne Kuponer.
- 16. Juli.** Aftale træffes med Vandsynsmændene angaaende Afholdelse af det aarlige Vandsyn.
- 31. Juli.** Fristen for Indgivelse af Ansøgninger om Statslaan til Husmandsbrug udløber.
Indberetning om borgerlige Ægteskaber i April Kvartal fremsendes til Det statistiske Departement.
Sognekommunernes Regnskab afsluttes og afgives til Revision. (S).
Indberetning om de Foranstaltninger, som er truffet i Kommunen angaaende Rotteudryddelse, indsendes til Indenrigsministeriets Konsulent.
Kommuner, der har faaet godkendt en Skoleplan for Ungdomsskolen, indsender til Undervisningsministeriet, for Landkommunernes Vedkommende gennem Amts-Ungdomsskolenævnet, Indberetning om Skoler og Hold, der er planlagt oprettet i det følgende Aar.
Ansøgning om Tilskud til private, ikke eksamensberettigede Skoler indsendes til Undervisningsministeriet.

August.

- 1. Aug.** Afkrævning og Udpantning for ikke betalte Sygekassedydelser foretages.
- 3. Aug.** Indkomst- og Formueskatten til Staten for April Kvartal forfalder til Udpantning.

- Regnskabsoversigten over Skatter og Afgifter til Staten for Juli Maaned fremsendes til Amtstuen. (K).
- 5. Aug.** Sygekasserne tilsender Folkeregistret en paa Kort affattet Fortegnelse over Til- og Afgang i Kassens Medlemsbestand i den forudgaaende Maaned.
- 14. Aug.** Beretning om Havnens finansielle Forhold fremsendes til Ministeriet for offentlige Arbejder. (K). Ansøgninger om Statslaan til Husmandsbrug indsendes til Formanden for Husmandsbrugskommissionen.
- 15. Aug.** Ansøgning om Foderkorn til Hønse- og Svinehold indgives til Kommunalbestyrelsen.
- 31. Aug.** Købstadkommunernes Regnskab for Aaret 1946/47 aflægges inden Udgangen af August og tremlægges til offentligt Eftersyn. (K).
De reviderede og deciderede Poster i Kommunens Regnskab for 1946/47 vedrørende den offentlige Forsorg samt Aldersrente og Invalidrente, som er Genstand for Statsrefusion eller mellemkommunal Refusion, indsendes i Afskrift med tilhørende Bilag til Amtet. Samtidig hermed følger de Oplysninger, der er nødvendige for at bedømme Grundlaget, hvorpaa Fordelingen af Udgifterne mellem Landets Kommuner skal finde Stede.
Opgørelserne affattes iøvrigt ved Udfærdigelse af følgende Skemaer:
Regnskabsuddrag vedr. Statsrefusion.
Regnskabsuddrag vedr. mellemkommunal Refusion og Tilskud fra den fælleskommunale Udligningsfond.
Fortegnelse over Forsorgsudgifter.
Fortegnelse over Underholdsbidrag.
Fortegnelse over Børneværnsudgifter.
Fortegnelse over Aldersrente.
Fortegnelse over Invalidrente.
Fortegnelse over Bidrag vedr. Sørforsorg.
Fortegnelse over Opholdskommunerefusionen.
Statistisk Indberetning.

September.

- 1. Sept.** Der træffes Bestemmelse ang. Tidspunktet for Udbetaling af Brændselshjælp til Alders- og Invalidrentemodtagere indenfor Tidsrummet 1. September —28. Februar.
- 3. Sept.** Regnskabsoversigten over Skatter og Afgifter til Staten for August Maaned fremsendes til Amtstuen. Hermed skal følge behørig Dokumentation vedrørende Opkrævningen og Indbetalingen af Ejendomsskyld, Grundskyld og Grundstigningsskyld til Staten for 1^o Halvaar 1947. (K).
- 5. Sept.** Sygekasserne tilsender Folkeregistret en paa Kort

- affattet Fortegnelse over Til- og Afgang i Kassens Medlemsbestand i den forudgaaende Maaned.
- 15. Sept.** Indkomst- og Formueskatten for April Kvartal indbetales i Statskassen.
- Første Rate af den fælleskommunale Indkomst- og Formueskat for 1946/47 indbetales i Statskassen ved Modregning med anden Rate af Udligningsfondens Tilskud for samme Regnskabsaar.
- Købstadkommunernes Regnskab for 1946/47 inddrages og overgives de kommunale Revisorer. (K).
- Arbejds- og Socialministeriet afregner 4. Rate af Forskud paa Statsrefusion vedr. sociale Udgifter i det forudgaaende Regnskabsaar.
- Revisionen af Sognekommunernes Regnskab afsluttes. (S).
- Sognekommunernes Regnskab fremlægges til offentligt Eftersyn. (S).
- De kommunale Beskæftigelsesudvalg undersøger Arbejdsmulighederne i Kommunen for det kommende Halvaar.
- 30. Sept.** Snekastningslister udarbejdes og Kundgørelse om deres Fremlæggelse til offentligt Eftersyn udstedes. (S).
- Oversigt over Motorskattens Anvendelse i det forløbne Aar indsendes til Ministeriet for offentlige Arbejder. (K).
- Kommuneskat af Aktieselskaber opkræves.
- Andragender om Udlaan til Kommuner til videre Udlaan til Opdyrkning af Hede- og Moselodder indsendes til Landbrugsministeriet.
- Sognekommunernes Regnskab inddrages. (S).
- Indberetning foretages til Undervisningsministeriet angaaende Fribefordring ved Ferierejser for ubemidlede Børn.
- Begæring om Forskud paa Refusion for epidemisk eller smitsom Sygdom, Tuberkulose og venerisk Sygdom i Juli Kvartal kan indgives til Indenrigsministeriet. (K).
- Opgørelse over Invalide -og Aldersrentebeløb, som kan anvendes til Nedbringelse af Statstilskudet ved Rentenydere Ophold paa statsanerkendte Tuberkuloseanstalter, indsendes til Indenrigsministeriet.
- Indberetning om Udgifterne til Sygehus- og Skolevæsenet 1946/47 til Beregning af Udligningsfondens Tilskud 1948/49 fremsendes paa de foreskrevne Skemaer til Indenrigsministeriet.
- Bestemmelse angaaende en Forhøjelse af Hundeskatten med Virkning fra 1. Januar 1948 skal træffes inden Udgangen af September.
- Regnskab med Bilag for Juli Kvartal over Udgifter, der henhører under Luftværnschefer, indsendes til Statens civile Luftværn. (K).

Oktober.

1. **Oktbr.** Restancer vedrørende Kommuneskat af Aktieselskaber inddrives ved Udpantning. Snekastningslisten fremlægges til offentligt Eftersyn. (S).
Indkomst- og Formueskatten til Staten for Juli Kvartal forfalder til Betaling.
Anden Rate af den fælleskommunale Indkomst- og Formueskat for 1947/48 forfalder til Betaling.
Redegørelse for Skoleforsømmelser i Juli Kvartal forelægges Kommunalbestyrelsen.
Fortegnelsen vedrørende paalagte Sygekasseydelse tilbagesendes Folkeregistret til Notering.
Bekendtgørelse indrykkes ang. Adgang for Børn og Unge under 18 Aar til vederlagsfri Vaccination mod Difteri.
2. **Oktbr.** Begæring om Refusion af Statskassens Andel i Lærertilønninger samt Vikarudgifter i Juli Kvartal indsendes til Skolefonden. (K).
Opgørelse over den Kommunen tilkommende Indkvarteringsgodtgørelse for 1. Halvaar 1947/48 fremsendes til Indenrigsministeriet. (K).
Fortegnelse udarbejdes over Til- og Afgang af skattepligtige for Tiden mellem 1. April og 1. Oktober.
3. **Oktbr.** Regnskabsoversigten over Skatter og Afgifter til Staten i September Maaned fremsendes til Amtstuen bilagt med Dokumentation vedrørende Indbetaling af Indkomst- og Formueskatten for April Kvartal. (K).
5. **Oktbr.** Sygekasserne tilsender Folkeregistret en paa Kort affattet Fortegnelse over Til- og Afgang i Kassens Medlemsbestand i den forudgaaende Maaned.
Kommunens Beskæftigelsesplan for det kommende Halvaar indsendes til Amtet. (S).
7. **Oktbr.** Snekastningslisten inddrages. (S).
8. **Oktbr.** Ansøgning om Forskud paa Invaliderenten for Oktober Kvartal indsendes til Direktoratet for Sygekassevæsenet.
9. **Oktbr.** Indberetning om Uddeling af Rationeringsmærker og særlige Købekort sker til Fordelingskontoret.
13. **Oktbr.** Indberetning om Ændringer i Folkeregistret i Juli Kvartal fremsendes til Det statistiske Departement.
14. **Oktbr.** Indberetning om udleverede Indkøbstilladelser og Brændselskort i Juli Kvartal sker til Fordelingskontoret.
15. **Oktbr.** Indberetning om Detailpriser fremsendes til Det statistiske Departement.
Fristen for Indgivelse af Klager over Snekastningslisten udløber. (S).
Kommunens Beskæftigelsesplan for det kommende

Halvaar indsendes til Beskæftigelsescentralen. (K).
Læger og Jordemødre, som har foretaget Undersøgelser i Henhold til Lov Nr. 472 af 1' Oktober 1945 om Svangerskabshygiejne, indsender Kvartalsregning ledsaget af Kontrolkortets afrevne Kuponer.

25. Oktbr. Bekendtgørelse udstedes om Undervisningspligtens Indtræden.

31. Oktbr. Fortegnelsen over Af- og Tilgang af skattepligtige for Tiden mellem 1. April og 1. Oktober fremsendes til Skatteraadet.

Samtidig tilstilles der de skattepligtige Selvangivelsesblanketter til Opgivelse af Indkomst og Formue.

Bidrag til Amtsfonden indbetales. (S).

Isafgift indbetales af Havnebestyrelsen til Ministeriet for Søfart og Fiskeri. (K).

Indberetning om borgerlige Ægteskaber i Juli Kvar- tal fremsendes til Det statistiske Departement.

Sognekommunernes Regnskab fremsendes med Bilag og Revisorernes Bemærkninger til Amtsraadet. (S).

Regnskabsoversigten for Aaret 1946/47 affattet paa det af Det statistiske Departement foreskrevne Ske- ma indsendes til Amtet. (S).

Indsamlingen af Oldenborrer afsluttes.

Indberetning fremsendes til Amtet over de i det før- ste Halvaar af Regnskabsaaret afholdte sociale Ud- gifter, som er Genstand for Statsrefusion. For Bør- neværnsudgifternes Vedkommende sendes Indberet- ningen til Landsnævnet for Børneforsorg.

November.

1. Novbr. Indkomstskat af kooperative Virksomheder samt For- mueskat til Staten af indenlandske Dødsboer forfal- der til Betaling med Aarsbeløbet.

3. Novbr. Indkomst- og Formueskatten til Staten for Juli Kvar- tal forfalder til Udpantning.

Regnskabsoversigten over Skatter og Afgifter til Sta- ten for Oktober Maaned fremsendes til Amtstuen. (K).

5. Novbr. Mandtalslister udsendes til Kontrol af Folkeregistret og til Benyttelse ved Skatteligningen.

Skemaer til Optagelse af Huslejestatistik uddeles i de Kommuner, hvor det er paabudt.

Sygekasserne tilsender Folkeregistret en paa Kort affattet Fortegnelse over Til- og Afgang i Kassens Medlemsbestand i den forudgaaende Maaned.

6. Novbr. Skatteligningen for det kommende Aar forberedes ved Udskrivning af de paabudte Skattemandtalslister.

14. Novbr. Ansøgninger om Tilskud til Tørveproduktionen ind- sendes til Landbrugsministeriet.

- 15. Novbr.** De til Tilflytterne udsendte Selvangivelsesblanketter inddrages og foreløbig Ansættelse af Indkomst og Formue foretages.
- 21. Novbr.** Fortegnelse udfærdiges over de i Henhold til Ulykkesforsikringslovens § 58 forsikringspligtige Erhvervsdrivende indenfor Søfart, Fiskeri m. m.
- 30. Novbr.** Regnskabsoversigten for Aaret 1946/47 fremsendes for Købstæder med under 10.000 Indbyggere til Det statistiske Departement. (K).
For at der kan opnaas Tilskud til Aftenskoleundervisning, maa Skoleplanen indsendes til Skoledirektionen.
Regnskabet over de indsamlede Oldenborrer og Oldenborrelarver og de med Indsamlingen forbundne Udgifter indsendes til Amtet.
Efter Anmeldelse af den paagældende Ejer, som skal være sket senest 14 Dage efter Byggeforetagendets Paabegyndelse, skal der for de Ejendommers Vedkommende, som er paabegyndt i Tiden fra 1. Oktober 1946—30. September 1947, inden Udgangen af Maj være opstillet en Grundliste som Grundlag for Skattelempelse i Henhold til Boligloven.

December.

- 1. Decbr.** Ligningsarbejdet fortsættes ved Udskrivning af Lister over alle Personer, Dødsboer, Selskaber og Foreninger, der skal sættes i Skat til Kommunen. Spørgeske-maer til Arbejdsgivere udsendes.
Fortegnelsen over de i Henhold til Ulykkesforsikringslovens § 58 forsikringspligtige Erhvervsdrivende indenfor Søfart, Fiskeri m. m. fremlægges til offentligt Eftersyn.
Beklædningshjælp til Alders- og Invalidere modtagere udbetales samtidig med Renten for December Maaned.
- 3. Decbr.** Efter endt Revision af Folkeregistret fremsendes til Det statistiske Departement Indberetning om opdukede og forsvundne Personer.
Valg af et Medlem til Landstingsvalgbestyrelsen skal for den største Købstad i hver af Valgkredsens Amtsraads kredse foretages for det kommende Aar. (K).
Regnskabsoversigten over Skatter og Afgifter til Staten for November Maaned fremsendes til Amtstuen. (K).
- 5. Decbr.** Sygekasserne tilsender Folkeregistret en paa Kort affattet Fortegnelse over Til- og Afgang i Kassens Medlemsbestand i den forudgaaende Maaned.

- 9. Decbr.** Indberetning om Havnen fremsendes i 3 Eksemplarer til Ministeriet for offentlige Arbejder. (K).
- 14. Decbr.** De kommunale Revisorer tilbageleverer efter stedfunden Revision Købstadkommunernes Regnskab for 1946/47. (K).
- 15. Decbr.** Indkomst- og Formueskatten for Juli Kvartal indbetales til Statskassen.
Indkomstskat til Staten af kooperative Virksomheder samt Formueskat til Staten af indenlandske Dødsboer for hele Aaret indbetales i Statskassen.
Anden Rate af den fælleskommunale Indkomst- og Formueskat for 1946/47 indbetales i Statskassen ved Modregning med tredje Rate af Udligningsfondens Tilskud for samme Regnskabsaar.
Fortegnelse over de forsikringspligtige Erhvervsdrivende indenfor Søfart; Fiskeri m. m. inddrages.
Arbejds- og Socialministeriet afregner 1. Rate af Forskud paa Statsrefusion vedr. sociale Udgifter i det løbende Regnskabsaar.
- 27. Decbr.** Begæringer om Tilskud til Forrentning og Afdrag paa gamle Byggelaan til Skolevæsenet maa indsendes til Skolefonden.
- 31. Decbr.** Listen over den foretagne Ansættelse af Tilflyttere fremsendes til Skatteraadet.
Indberetning for 1947 om nyoprettede Landejendomme indsendes til Landbrugsministeriet.
Indbetaling skal finde Sted til Statskassen for den løbende Termin af Ejendomsskyld, Grundskyld og Grundstigningsskyld, Jernbaneskyld, Rangskat og Ydelser til Tiendebanken.
Skemaer om Huslejestatistik indsendes til Det statistiske Departement.
Begæring om Forskud paa Refusion for epidemisk eller smitsom Sygdom, Tuberkulose og venerisk Sygdom i Oktober Kvartal kan indsendes til Indenrigsministeriet. (K).
Regnskabsoversigten for Aaret 1946/47 fremsendes af Købstæder med over 10.000 Indbyggere til Det statistiske Departement. (K).
Overslaget over Havnens Indtægter og Udgifter for 1948/49 afleveres til Byraadet. (K).
Ansøgning om Tilskud fra Vejfonden til Udførelse af særlige Vejarbejder indsendes til Ministeriet for offentlige Arbejder.
Sognekommunernes Overslag for Aaret 1948/49 affattes. (S).
Beslutning om Fastsættelse af Grundskyld- og Ejendomsskyldpromillen for det kommende Regnskabsaar træffes samtidig. (S).
Socialministeren tilsender Kommunerne Meddelelse om Resultatet af den mellemkommunale Refusions-

fordeling vedrørende Udgifterne til offentlig Forsorg, Aldersrente og Invaliderente.

Fortegnelse over de siden Indberetningen i Juli indbetalte Sygekassebidrag tilstilles Sygekassen.

Ansøgning om Andel i det Beløb, der er stillet til Raadighed til Rotteudryddelse, indsendes til Indenrigsministeriet bilagt med Beretning og Regnskab vedrørende de i det paagældende Regnskabsaar truffne Foranstaltninger.

Regnskab med Bilag for Oktober Kvartal over Udgifter henhørende under Luftværnschefen indsendes til Statens civile Luftværn. (K).

Landkommunernes Ulykkesforsikring G/S

Dalgas Avenue 50, Aarhus, § 11910, Postkonto 184.50.

Formand: Amsrevisor *M. Andersen*, Ørsted pr. Rørmosehus,
§ Ørsted 38.

Grdj. *J. Chr. Olsen*, Borup pr. Randers, § Raasted 21.

Rentier *Jens A. Jensen*, „Solbakken“, Lyng St., § Lyng 26.

Direktør: *Thomas Heilesen*, Dalgas Avenue 50, Aarhus.

Landkommunernes Ulykkesforsikring G/S er stiftet af De samvirkende Sogneraadforeninger for at kunne overtage Landkommunernes Ansvar efter Ulykkesforsikringsloven.

Ved Indmeldelse i Landkommunernes Ulykkesforsikring G/S overgaar uden nærmere Specifikation hele Kommunens Ansvar efter Loven paa Selskabet, og alle Erstatningsudgifter udredes af samme.

Forsikringsselskabet ledes og styres af Kommunerne selv under Ministeriets Kontrol. Regnskabsaaet gaar fra 1. April til 31. Marts.

Kommunerne kan tegne udvidet Forsikring med Ret til Dagpenge fra Dagen efter, at et Ulykkestilfælde indtræffer.

Landkommunernes Ulykkesforsikring G/S

(Oprettet 1902).

1143 indmeldte Kommuner.

Landkommunernes Ansvarsforsikring G/S

(Oprettet 1922).

1036 indmeldte Kommuner.

Landkommunernes Kautionsforsikring G/S

(Oprettet 1934).

456 indmeldte Kommuner.

Landkommunernes Indbrudstyverforsikring G/S

(Oprettet 1934).

367 indmeldte Kommuner.

Frivillig Forsikring ved Skolebørns Tilskadekomst

(Oprettet 1939).

212 indmeldte Kommuner.

Pensionsforsikring

(Oprettet 1943).

Forsikringsselskabets samlede Reservefond er 1.400.000 Kr.

Den øverste Myndighed i Selskabets Anliggender har Generalforsamlingen, der bestaar af en af de indmeldte Kommuner valgt Repræsentant for hvert Amt.

Kommunernes Pensionsforsikring

Aktieselskab

under Ledelse af Kommunernes og de forsikrede Tjenestemænds egne Repræsentanter

Overtager Pensionsforsikringer for

Amts-,

Sogne-,

og

Købstadkommuner

samt

Kommunale Institutioner

ALLE OPLYSNINGER

vedrørende Pensionsforhold ved
Henvendelse til Selskabets Kontor

**Gyldenløvesgade 11, Kbhvn. V.
Telf. *C. 14788 . Rigestelf. 45**

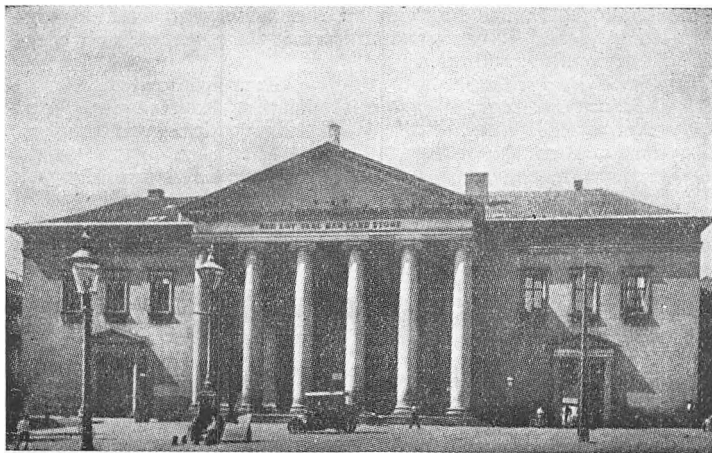

Det gamle Raad- og Domhus i København.

Alfabetisk Lovregister for Kommunerne.

à jour til 1. December 1946.

Der angives her de vigtigste Lovbestemmelser m. v., som kan antages at komme i Betragtning for Kommunerne, idet der dog endvidere er medtaget en Del Bestemmelser af mere almindelig Interesse.

Den særlige Lovgivning for enkelte Landsdele (f. Eks. Sønderjylland, Bornholm, Færøerne) og Lovbestemmelser for en enkelt Kommune (f. Eks. København) er kun medtaget i Tilfælde, hvor de paagældende Bestemmelser kan være af Betydning for de øvrige Kommuner eller er af mere almindelig Interesse.

Ved de Emner, hvor det ikke støder paa praktiske Vanskeligheder, er det oplyst, under hvilket Kontor i Centraladministrationen de væsentligste af de anførte Lovbestemmelser sorterer i den paagældende Henseende, idet der dog ved enkelte Emner, hvor Lovene henhører under forskellige Kontorer, er angivet Undtagelser fra den umiddelbart efter Emnet angivne Hovedregel, der altsaa gælder, hvor intet særligt er anført ved den paagældende Lov.

Stoffets Tilrettelæggelse søges stadig forbedret, navnlig ved i stedse stigende Omfang at oprette nye Rubra og ved yderligere Anvendelse af de saakaldte „Henvisningsrubra“, d. v. s. Overskrifter i Alfabetordenen, der henviser til det Ledord, under hvilket paagældende Emne er behandlet.

Ved Udarbejdelsen er navnlig benyttet Realregistret til Love og Anordninger, Dansk Lovleksikon, Kongeriget Dan-

marks Love, Dansk Lovregister samt Oversigt over de vigtigste gældende Love og administrative Bestemmelser vedrørende Sociallovgivningen.

Vigtigste Forkortelser:

Afd. = Afdeling.	K. = Kontor.
An. = Anordning.	Kap. = Kapitel.
Art. = Artikel.	Kundg. = Kundgørelse.
B. = Bekendtgørelse.	L. = Lov.
Dekl. = Deklaration.	Lovan. = Lovanordning.
Dep. = Departement.	Midl. = Midlertidig.
Dir. = Direktorat.	Min. = Ministerium.
D. L. = Dansk Lov af	Min. Tid. = Ministerialtidende.
15. April 1683.	Pl. = Plakat.
f. = for.	Priv. = Privilegium.
Forskr. = Forskrift.	Reg. = Regulativ.
Fr. = Forordning.	Reskr. = Reskript.
Instr. = Instruks.	Reglm. = Reglement.
jfr. = jævnfør.	Vedt. = Vedtægt.
	Vejl. = Vejledning.

Aaer (Min. f. off. Arb. 1. K.): L 30/1 1861 ang. *Farten paa Gudenaa mellem Silkeborg og Randers*, jfr. An 102 31/3 26. Reg 233 12/8 26, jfr. B 110 8/5 29. L 184 20/3 18 om *Udnyttelse af Vandkraft i Gudenaa*. L 315 25/5 18 om *Udnyttelse af Vandkraft i off. Vandløb ved Anlæg af Elektricitetsværker*, Lovb 393 5/7 18. Bev 394 25/7 18 til *Højspændingsværk ved Bygholm*, 286 28/6 23 til *Elektricitetsværk ved Vestbirk*, 442 15/8 40 til *Elektricitetsværk ved Holstebro (Storaa)*.

Aandssvage (Arbejds- og Socialmin., Særforsorgskont.): L. 21 21/2 02 om *Aandssvageanstalter*, L 18 10/2 05 (*Ribe*), 163 10/5 15 (*Vodskov*), Ændringsl 92 25/3 33, L om *off. Forsorg* (Bek 337 29/7 42) § 6670, § 251 og 154, jfr. § 66—68, B 75 15/2 17 (*Fordeling mell. Aandssvageanstalterne*), Vedt 128 27/6 39 for *Ledelsen af de danske Aandssvageanstalter*.

(Justitsmin. 2. K.): L 133 11/4 25 om *Sikkerhedsforanstaltninger mod visse Personer, der udsætt. Retssikkerheden for Fare*, jfr. L 299 14/12 27, L 127 15/4 30 § 5. Cirk 104 18/6 34 om *Udgifter ved Sikkerhedsforvaring*. Kanc. Cirk 6/11 1830. L 77 14/3 34 om *Fastsættelse af Betaling for Anbringelse af Personer, der i Henhold til § 66, jfr. § 69 og 70 i L 181 20/5 33 undergives Særforsorg*. L 104 30/3 35 om *Tilsyn m. Særforsorgsanstalter*, jfr. B 78 28/2 46 om *Betalingen f. Finansaaret 1946—47*. L 171 16/5 34 om *Foranstaltn. vedr. Aandssvage*, jfr. L 141 13/4 38. Cirk 174 22/9 34 om *Politiets Medvirken til Aandssvages Indlæggelse paa Aandssvageanstalt*.

Adoption (Justitsmin. 1. K.): L 87 26/3 23 om *Adoption*, jfr. L 282 11/11 32 (§ 22 a). Cirk 130 10/8 39.

Afbetaling (Justitsmin. 1. K.): L 244 8/5 17 om *Køb paa Afbetaling*.

Aftaler (Justitsmin. 1. K.): L 242 8/5 17 om *Aftaler og andre Retshandler paa Formuerettens Omraade*, se iøvrigt „Pris-aftaler“.

- Aftenskoler** (Undervisningsmin. 1. K.): L 313 4/7 42 om *Tilskud til Aftenskoler*, 138 13/3 43 (Sønderjyll.), B 536 17/12 42.
- Afvænningshjem** (Arbejds- og Socialmin. 2. K.): L 181 20/5 33, jfr. L 101 14/4 37 om *off. Forsorg* § 42, §§ 315—17, 318.
- Agenter** (Justitsmin. 1. K.): L 243 8/5 17 om *Kommission, Handelsagentur og Handelsrejsende* (§ 86² oph. v. L 168 13/4 38 § 15).
(Min. f. Hand. og Ind. 1. K.): Næringslov 138 28/4 31 §§ 30-35, 57 (B 98 31/3 32 om *Formen for de i Lovens § 30 omhandlede Fuldmagter for Repræsentanter*. B 329 11/6 40 om *Handelsrejsende for udenlandske Firmaer*, L 200 20/5 33.
- Akkord** (Justitsmin. 1. K.): L 225 14/4 05 om *Tvangsakkord udenfor Konkurs* og om *Udvidelse af Adgang til Tvangsakkord under Konkurs*, jfr. 127 15/4 30 § 3, 349 22/12 37 (§§ 5^a, 14). Næringsl 138 28/4 31 § 70 (B 195 1/4 21 om *Andragender om Autorisat. af Tillidsmænd*). L 364 18/12 33 om *Udlaan af Erhvervenes Laanefond til Ejere af Landbrugsejendomme til Opnaelse af Akkord og Moratorium*, jfr. L 141 2/5 34 (§ 9), 107 15/3 39, Lovb 188 15/4 39 (Sønderj.), Cirk 1660 30/6 33. Lovb 706 30/12 40 om *Foranst. vedr. Landbrugets Gæld*.
- Aktieselskaber** (Min. f. Handel og Industri 1. K.): L 123 15/4 30 om *Aktieselskaber*, jfr. 160 13/4 38 (§§ 26, 27), Stfl 215/39 § 296, 297 (§ 87), L 88 15/3 39 § 42 (4², 49¹, 52¹), L 331 12/7 45 *Tvungen Likvidering af visse A/S.*, C 134 29/4 46, L 282 30/6 41 om *Udbyttebegrænsning*, 131 30/3 46 (§ 1^a) (30/6 47). B 529 16/10 40 om *Indbet. til „Laanefonden af 1940“*, 59 14/2 41, B 558 28/11 45 *Beregning af Udbytte af Bestyrelsesvederlag* (B 301 14/11 30 om *særlige Benævnelser for Aktieselskaber, hvis Kapitalgrundlag er af særegen Karakter*, 302 14/11 30 om *Indr. af Aktieselskabs-Register*. 243 28/6 39, B 63 23/3 37 (*Takster*). Næringsl 138 28/4 13 §§ 8—9, 18.
- Aktieselskabsskat** (Skattedep. 2. K.): L 149 10/4 22 om *Indkomst- og Formueskat til Staten* §§ 2, 4, 10.
(Indenrigsmin. 1. K.): L 28 12/2 37 vedr. *personlig Skat til Kommunen* §§ 16—19.
- Alderdomshjem** (Arbejds- og Socialmin. 2. K.): L 181 20/5 33 om *offentlig Forsorg*, jfr. Lovb 425 18/7 46.
- Aldersrente** (Arbejds- og Socialmin. 1. K.): L 182 20/5 33 om *Folkeforsikring II Invalide- og Aldersrente* (§§ 36—69), jfr. Lovb 425 18/7 46. B 287 27/9 33 om *Vejl. m. H. t. Invalideforsikring af og Adgang til Aldersrente for Medlemmer af statskontrollerede Sygeforeninger*. L 173 30/3 46 *Huslejetilskud til Aldersrentenydere* til 1951.
- Alimentation** se „Børnebidrag“ og „Underholdsbidrag“.
- Ammunition** (Justitsmin. 2. K.): L 398 12/7 46 om *Handel Tilvirkn. og Besidd. af Vaaben m. m.* B 23 1/2 37 om *Indretning og Anlæggelse af Skydebaner*, 267 23/5 40 (*Anm. af Skydevaaben og Ammunition*. B 1 2/1 46 om *Indførsel, Tilvirkning, Forhandling og Erhvervelse af Vaa-*

- ben, Amn., *Sprængstoffer*, Cirk 2/46, B 2 2/1 46 *Amn., Opbevaring, Transport af Sprængstoffer*, B 367 12/6 40 (*Befalingsmænds Tjenestevaaben*), 374 6/7 40. Pl. 14/12 1823 *Forbud mod at bære Kaardestokke og skjulte Vaaben*, B 75 15/3 44 ang. *Røggpulver*. L 139 7/5 37 om *Kontrol med Tilvirkning af Krigsmateriel*. A 238 16/7 37 om, *hvad der forstaaes ved Krigsmateriel*.
- Amtstuer** (Skattedep. 1. K.): Amtstueforordn. 8/7 1840, jfr. L 124 20/4 26 om *Opkrævning af Skatter og Afgifter af faste Ejendomme*. L 185 23/6 32 om *Inddrivelse af Skat til det offentlige*. B 110 12/8 1898 om *Indbetaling af Statskat paa Amtstuen*. L 88 25/3 33 (*Amtsfonden*), (B 47 17/3 27, 43 28/2 28, 49 11/3 31, 110 12/8 1898, 29 18/2 35 om *Jordebogskassernes Kasseforretninger*). L 77 31/3 26 om *Statens Regnskabsvæsen og Revision*. Lovb 178 21/5 37. L 486 28/11 42 (§ 7^o, 38). B 260 28/10 26 om *Sagsfordeling mellem Hovedrevisoraterne*, 190 20/5 33; B 121 3/6 27 (*Kasseeftersyn*). B 122 3/6 27 (*Sikkerhedsstillelse*). 327 8/12 34, 413 20/10 42. B 163 31/3 42 om *Kasseeftersyn, Sikkerhedsstillelse m. m. vedr. Statens Kassebetjente*. L 116 20/4 26 om *Ændringer i Reglerne om Skatteopkrævningen i Købstæderne*, 142 31/3 44. B 1 4/1 38 om *Meddelelse af Kvittering*.
- Anerkendte Trossamfund** (Kirkemin.): Konfirmation 15/5 1747 paa de *Reformertes Privilegier*. B 2/11 1865 om *Anerk. af Metodist-Kirken*. L 100 19/4 07 om *forsk. Forhold vedr. Begravelser*, jfr. An 75 22/3 10 om *Godkendelse af de fra Folkekirken afvigende Trossamfunds Begravelsesritualer*, B 102 13/4 10 (*romersk-katolsk*), 225 24/9 14 (*evangelisk-luthersk Frimenighed*). B 188 30/6 13 om *Anerk. af „Sv. Gustafsforsamling“ i København*. B 69 13/3 15 om *Anerk. af den ortodokse russiske Menighed i København*.
- Andelsforeninger** (Min. f. Handel, Industri og Søfart 1. K.): *Næringslov* 138 28/4 31 §§ 10—11, 19.
- Ansvarsforsikring** (Justitsmin. 3. K.): B 314 22/12 27 om *Ansvarsforsikring af Motorkøretøjer*. 205 30/6 34 (§§ 16, 19, 20). B 32 21/2 29 om *Ansvarsforsikr. for Motorkøretøjer, der udlejes uden Fører til Personbefordring*, 224 11/12 29, 192 30/6 32 § 65.
- Ansøgninger** (Statsmin.): Fr 20/2 1717 om *Ansøgninger m. m.*, jfr. Fr 10/3 1719, 15/12 1820 (om *Ansøgningers og Klagers Meddelelse til Ansøgere og Klagere*, Cirk 79 25/5 35 om *Ansøgn. om Stillinger under Justitsmin.* L 175 18/5 37 § 3 (*Erkl. over Andr. om Indfødsret*). L 85 31/3 38 § 11 (*Erkl. over Andr. om Opholdstilladelse og Udvisning*).
- Apotekervæsen** (Indenrigsmin. 2. K. — Sundhedsstyrelsen): L 34 28/2 31 om *Gifte og andre for Sundheden farl. Stoffer*, jfr. B 7 2/1 36, 183 31/3 43, 210—11 14/4 43. An 181 25/5 34 om *Anvendelse af sundhedsfarlige Stoffer til kosmetisk Brug og af sundhedsfarlige Farver til teknisk Brug*. B45 28/2 31 om *Gifte, der anvendes til Bekæmpelse af Plantesygdomme*, 333 22/12 31 om *Opbevaring, Salg og Udlevering til teknisk Brug af Gifte og andre for Sundheden farlige Stoffer*. 334 29/6 43, 334 22/12 31 om Apo-

tekeres Udlevering af Gifte og andre farlige Stoffer. An 161 20/6 36 § 14, 178 17/6 32 om Anvendelse af Blaasyre til Udrydn. af Insekter.

(Undervisningsmin. 2. K.): An 402 14/9 42 om Danmarks farmaceutiske Højskole og den farmaceutiske Uddannelse. An 357 25/6 40 Beting. for Optagelse, B 359 2/7 40 (Adgangseksamen). 99 10/3 43 om farmaceutisk Doktorgrad, 372 5/7 40 (Tillægsprøve i Biologi og Fysiologi), 154 22/6 11, 213 22/7 32 (Prøve i Latin), An 266 17/10 32 (Tillægsprøve i Matematik og Naturvidenskab), Reg. 166 21/9 1892.

(Indenrigsmin. 2. K.): L 107 31/3 32 om Apotekervæsenet, jfr. L 88 15/3 39 § 22. L 87 13/3 42 (§ 43¹⁻²). L 349 20/7 45 (§ 8¹, jfr. § 36), L 108 31/3 32 om Apotekerafgift og Tilskud fra Apotekerfond. 176 18/5 37 (§ 2), 87 13/3 42. Lovan 381 21/12 44, jfr. L 295/45. An 233 29/6 33 om Indf. af en ny Farmakopé. B 74 10/3 23 om Næringsvirksomheden som Orogist i Sønderjyll. B 238 3/9 32 om Afgift og Eftersyn af Apoteker. B 231 1/5 15 om Haandkøbsudsalg, jfr. B 202 1/7 16. B 58 9/2 17 om Lægers Udlevering af Medicin og Forbindstoffer, 189 3/7 31 (§ 7). An 671 29/12 17 om Dyrslægers Udlevering af Lægemedler, jfr. 63 24/2 33. B 55 15/2 23 om, hvilke Varer der maa forhandles i Apoteker i den almindelige Butikslukketid. An 79 4/4 29 om Apotekervarer, 344 18/11 38 (§ 4¹), 11 15/1 41, 193 19/4 45. B 334 22/12 31 om Apotekers Udlevering af Gifte og andre for Sundheden farlige Stoffer; B 241 14/9 32 om Kontrol med medicinske Specialiteter, 242 14/9 32 om Hospitalers Medicinforbrug m. m., 258 23/9 32 om Kontrol m. kontrollerede Laboratorier, 297 26/11 32 om Transport af de Apotekere forbeholdte Varer samt Opbevaring af saadanne Varer. 132 24/4 36. 255 24/7 33 om Forbud mod Indf. af visse Varer, 132 24/4 36. L 53 6/3 36 om Fremstill. af og Handel m. Opium. An 161 20/6 36, B 418 26/6 40, Konv 174 8/5 30.

Arbejdsanvisning og Arbejdsløshedsforsikring (Arbejds- og Socialmin. 1. K. - Arbejdsdir.): L 179 23/6 32 om Arbejdsanvisning og Arbejdsløshedsforsikring m. m., jfr. Lovb 339 29/7 42. L 27/1 46 og Cirk 59/46, L 364 4/7 46, Cirk 69 30/4 37 om ændrede Regler for Kommunernes Deltagelse i de sociale Udgifter. Cirk 258 14/9 42 om off. Arbejdsanvisnings Organisation og Virksomhed.

Arbejdsanvisning: L 185 20/5 33 om privat Arbejdsanv., Lovb 191 4/5 38, B 123 17/3 45 Regler for privat Arbejdsanvisning.

Anerkendte Arbejdsløsheds-kasser: B 183 9/4 45 Pensionsordn. v. off. Arbejdsanvisningskontorer, B 389 11/9 42 om Arbejdskort, B 383 30/12 37 om Overflytning fra kristelig Arbejdsløsheds-kasse til unerk. Kasse, B 233 24/8 35 om Arbejdsdir. Tilsyn med Arbejdsløsheds-kasser. B 88 6/3 46 om Arbejdsløsheds-kassernes Forhold under Strejker og Lockout.

Arbejdsløsheds-fonden: B 351 13/12 37 (Arbejdsgivernes Bidrag), L 169 30/3 46 § 15 (§ 31 Nødhjælpsarbejder op-hævet).

Mellekomm. Refusion: Lovens §§ 38—40, Cirk 48 1/4 37. L 559 31/10 40 *Beskæftigelsesmæss. Foranstaltn.*, 1939 30/3 46, L 591 11/11 40 § 8, 599 14/11 40 § 13, L 591 11/11 40 *Ungdomslejre*. B 243 8/6 42, Cirk 306 28/11 40. L 284 30/6 41 om *Iværksættelse af offentlige Arbejder* (til 31/6 46), L 152 30/3 42 *Tilskud fra fælleskomm. Udligningsf. til komm. Arb.*, L 199 30/4 42 *Formidling af Arbejdskraft paa Landet*, 213 22/5 42, L 322 24/7 42 om *kommunale Beskæftigelsesudvalg*. L 537 19/12 42 *Frikontingenter i statsanerk. Arbejdsløshedskasser*. 22/1 43 *Kontrol m. Ydelse af Frikontingenter*, 109 19/3 46 *Standning af Arbejder med Statstilskud*.

Konv 465 2/11 21 ang. *Arbejdsløshed* af 28/11 19, Konv 8/37 med *Sverige om Arbejdsløshedsunderstøttelse*.

Arbejdsforhold (Justitsmin. 3 K.): L 53 1/4 1891 om *Fæstevirksomhedens Ordning*, jfr. L 17 23/2 1894, 127 15/4 30 § 3. Lovb 191 4/5 38 om *privat Arbejdsanvisning* (§ 3).

(Landbrugsmin. Erhvervsdir.): Reg 243 7/11 08 vedr. *offentlige Slagtehus, Eksporthagterier, Pølsemagerier m. v.* L 67 1/4 12 om *Anv. af udenlandske Arbejdere*. L 143 29/4 13 om *Arbejde i Fabrikker m. v.*, jfr. 145 18/4 25 § 15. L 62 12/2 19 om *8 Timers Arbejde ved Døgndrift*, B 332 20/8 23, 153 25/4 25, 252 1/10 27, 106 19/3 34, 198 27/5 35, 305 12/11 35 om *Inddeling i Tilsynskredse*, B 476 10/9 18 om *Lægeundersøgelse efter Fabrikslovens § 28*, B 309 16/11 35 om *mekanisk drevne Elevatorer*, 468 3/9 40, B 209 14/7 28 om *kennisk drevne Kraner*, 220 25/8 32, B 233 6/9 32 (*Forbud mod firkantede Kuttere*), B 233 1/8 34 om *Indretn. og Brug af Acetylgasværker*, 297 31/5 40 (*Acetylen-Lamper, -Lygter, -Køgeapparater*), B 235 1/8 34 om *Inr. og Brug af Trykluftbeholdere*, 273 27/5 40 (*Generatorgasanlæg*), B 338 11/12 35 om *Indr. af transportable Beholdere for sammentrykkede, fordraabede eller opløste Luftarter*, 198 25/4 39. B 39 10/2 39 om *Indr. af Rundsæve til Brændeskæring*.

(Arbejds- og Socialmin. 1. K.): L 536 4/10 19 om *den faste Voldgiftsret*, L 135 2/5 34 (§ 17), 88 15/3 39 § 15 (§ 2). B 230 9/6 20 af L om *Arbejde i Bagerier og Konditorier*, jfr. L 145 18/4 25 § 15. 71 31/3 26 (Reg 101 17/3 31, jfr. B 236 25/9 31; Reg 236 1/8 34, 298 31/5 40 (§ 13)).

(Justitsmin. 2. K.): L 85 7/4 36 om *den offentl. Fred paa Helligdage og Grundlovsdagen*, jfr. L 143 29/4 13 § 26, 99 29/3 24 § 29.

(Min. f. Handel, Industri og Søfart 2. K.): L 132. 14/4 32 om *Lukketid for Butikker og Lagre m. v.* Lovb 204 20/33. B 421 6/10 41 om *midl. Lukketidsbestemmelser*, 83 12/3 42. Cirk 205 14/9 32; B 55 15/2 23 om *Udlevering af Medicin i Butikslukketid*. L 199 30/4 42 om *Formidling af Arbejdskraft paa Landet*, 213 22/5 42. Se endvidere under „Arbejdsstridigheder“, „Børns Arbejde“, „Dampkedler“, „Ferie“, „Husbond og Medhjælpere“, „Lærlinge“.

Arbejdshjem se Herberger.

- Arbejdskort** (Arbejds- og Socialmin.): B 389 11/9 42 af *Regler for Arbejdskort*.
- Arbejdsstridigheder** (Arbejds- og Socialmin. 1. K.): L 536 4/10 19 om *den faste Voldgiftsret*, jfr. L 135 2/5 34 § 17, 88 15/3 39 § 15 (§ 2), L 5 18/1 34 om *Mægling i Arbejdsstridigheder*, jfr. Lovb 603 21/12 45.
- Arkiver** (Undervisningsmin. 2. K.): L 42 30/3 1889 om *Oprettelse af et Rigsarkiv*, jfr. L 152 28/4 31 (B 34 10/3 1891, 277 1/4 19, 461 25/9 22, 104 16/6 1892, 146 31/5 11, 129 22/7 02, B 288 31/10 27, 3 10/1 34).
- Arrester** (Justitsmin. 3. K. — Dir. f. Fængselsvæs.): An 204 23/5 38 *Arresthuse og Statsfængsels Anv.* 438 10/8 40, 348 24/12 32 om *Fuldbyrdelse af Fængselsstraf i Arresthus*, Ordensbest 284 24/12 32 for *Arresthusene*.
- Arv** (Justitsmin. 1. K.): *Grevernes og Friherrernes Privilegier* 25/5 1671. Fr 5/12 1749 om *Hospitalslemmers Efterladenskaber*. Fr 8/4 1768 om *Beneficium inventarii for Arvinger i Dødsboer*. Fr 13/5 1769 om *Selvejerbønders Testamentsret* § 5, jfr. Fr 22/11 1837, 21/5 1845 § 26. Pl 17/3 1847; L 5 8/1 1887; L 101 22/4 1904 § 22, 94 30/4 09 § 23, 127 13/6 14 § 23, 323 22/6 17 § 23, 557 4/10 19 § 12, 81 29/3 24 § 23, Lovb 195 10/5 38 § 30, jfr § 59, Fr 2/4 1817 om *forladt Arv m. m.*, jfr. Fr. 11/9 1839 § 1. Pl. 26/4 1842, jfr. L 110 9/3 26. Pl 19/8 1823 om *tinglæste Skifteekstrakter*, jfr. Pl 13/4 1824; Fr 21/5 1845 § 19, L 26/5 1868 § 12, 58 18/3 25 § 63, 111 31/3 26 § 48, Fr 21/5 1845 om *nogle Forandringer i Lovgivningen om Arv* §§ 1, 3', 4—14, 16, 19, 21—30, 33, jfr. L 29/12 1857, 75 7/4 1899 § 17. L 276 30/6 22 om *Ægteskabs Indg. og Opløsn.* §§ 17, 21, 46, 50, 51, 66. L 56 18/3 25 om *Ægteskabets Retsvirkninger* §§ 16, 23, 24. L 120 20/4 26 om *Ægtefællers Arveret og uskiftet Bo*. 137 7/5 37 (§ 2'), Adoptionsl. 87 26/3 23 §§ 13, 14. (Udenrigsmin. politisk-juridiske Afd. 2. K.): Instr 257 21/9 32 for *Udenrigstjenesten* § 59. L 88 30/3 35 om *Konv 34 mell. Danmark, Finland, Island, Norge og Sverige om Arv og Dødsboskifte*, B 274 4/10 35 om *Ratifik. af Konv. om Arv og Dødsboskifte*, An 273 4/10 35 om *Gennemførelse af Konv.* L 397 12/7 46 om *borteblevne*, L 2/4 1817 §§ 8, 10, Pl 26/4 1842 (*arvingløst Kapital til Staten*).
- Arveafgift** (Skattedep. 1. K.): L 147 10/4 22 om *Afgift af Arv og Gave*. L 173 16/3 33 om *midlertid. Afgift af Arv*, 358 29/4 46 (til 30/6 47). (B 188 1/4 43, 235 2/4 19. 47 10/2 23; B 477 8/11 22, 52 13/3 11, 8 26/1 24, 10 28/2 31, 15 18/1 46 om *Tabel til Fastsættelse af Værdien af Brugs- og Indtægtsnydelser ved Beregning af Arveafgift*.
- Auktion** (Justitsmin. 2. K.): Fr 19/12 1693 om *Auktions-Værket*, jfr. Pl 3/9 1823. (Skattedep. 1. K.): Alm. Sportelreglm 22/3 1814 II, V, VI og VII Afd., jfr. L 24 13/2 29, Pl 27/11 1845. Pl 21/9 1815 om *Transport paa private Gældsbreve, som sælges ved Auktion*. Pl 22/4 1817 om *Udslettelse efter Tvangsauktion af ufyldestgjorte Panthaveres Obligationer*. Pl 19/3 1819, *hvorefter det forbydes Auktionsforvaltere at købe paa Auktioner, der holdes af dem selv m. m.* Pl 25/1

1820 om *Auktionsbud, der ikke straks antages*. Pl 28/9 1821 om *Afh. af Auktion over fast Ejendom udenfor Jurisdiktionen*. Pl 3/9 1823 ang. *Løspøreauktioner*. Pl. 27/7 1832 om *visse Lettelser med Hensyn til Benyttelsen af Auktionsvæsenet*, jfr. Pl 19/10 1836. L 26/5 1868 om *Afgift af frivillige Auktioner over Handelsvarer*. L 71 7/4 1899 om *Salg af indenl. Haveprodukt. og indenl. Frugt ved off. Auktion*, jfr. L 151 15/4 30, 197 20/5 33, L 451 22/12 39 om *Salg af fersk Fisk v. offentlig Auktion*. L 95 11/4 16 om *off. Auktioner, der ikke er Tvangs-Auktioner*. L 246 9/5 17 om *Landboforeningers og Husmandsforeningers Auktioner m. v.* L 120 30/3 40 om *Foranstaltn. til Husdyravlens og Husdyrbrugets Fremme* § 12 (*Avlsdyrsauktioner*). An 48 og Reg 49 20/2 30 om *Forauktionering af brugte Cykler*.

(Min. f. Handel, Industri og Søfart 1. K.): Næringsl 138 28/4 31 §§ 51—56. B 250 1/10 32 af L om *Rettens Pleje* Kap. 49—52. L 132 16/4 35 om *off. Auktion ved Auktionsledere*; B 210 2/7 35 (*Kontrolforanstaltninger*), 211 2/7 35 (*Instrukt*), 244 24/5 35 (*Sikkerhedsstillelse, Vederlag*), Cirk 80 29/5 35 om *Regnskabsaflæggelse*. B 552 29/10 40 (*Instrukt*).

Automobiler se *Motorkøretøjer*

Aviser (Justitsmin. 3. K.): L 147 13/4 38 om *Pressens Brug*. Cirk 135 30/6 38. L 160 1/7 27 om *pligtig Aflevering af Tryksager til offentl. Biblioteker*, B 206 15/7 27. 461 18/12 39 (§ 1^a, § 2¹⁻²). L 181 17/15 16 om *Statens Avissamling i Aarhus*.

Bageriér (Arbejds- og Socialmin. 1. K. - Arbejdsdirektor.): Lovb 230 9/6 20 af L om *Begerivirksomh. og Konditorier* jfr. L 145 18/4 25 § 15, 71 31/3 26 (§ 1), 181 20/5 33 § 334 (Reg 101 17/3 31, jfr. B 236 25/9 31, 236 1/8 34, 298 31/3 40 (§ 13)).

Banker (Min. f. Handel, Industri og Søfart 1. K.): L 116 7/4 36 om *Danmarks Nationalbank*. L 166 13/4 38 (§ 23). 88 15/3 39 § 44 (§ 3^a). L 142 30/3 46 *Statsgaranti for Betalingsaftaler m. Udland*. B 226 1/8 35 om *Størrelsen af Nationalbankens Metalfond*; B 172 22/6 08 (*Reglement*), 228 13/4 17, 117 28/3 35, Regl 76 28/5 36 for *Danmarks Nationalbank*. L 158 29/3 43 om *erhvervsøkon. Foranstaltninger*. L 344 22/12 37 om *Indløseligh. af Nationalbankens Sedler*, se endvidere under „*Valutaforanstaltninger*“. L 352 22/7 45 om *ekstraordin. Formueopgørelse Afsn. II (Indk. af Nationalbankens Sedler)*. B 231 22/9 31 om *Forbud mod Udførelse af Guld* (ad L 159/14), B 77 18/3 38 om *Indber. om indenlandsk Vareomsætning*, B 78 18/3 38 om *Opgørelse af Varebeholdninger*, 346 22/12 37 om *Indber. om industriel Produktion*, B 500 3/12 43 om *Opgørelse af Betalingsbalancen overfor Udlandet*. L 275 13/6 45 om *Spærring af visse Bankkonti*, 227 3/5 45 (*tyske*). L 122 15/4 30 om *Banker*, jfr. Lovb 254 25/7 38, L 343 8/7 43, 128 30/3 46 (til 31/3 47). B 306 4/10 44 om *Prislovens Anvendelse paa priv. Banker*. B 53 12/3 32. Cirk 155 15/7 38 om *Not. af Overdr. af Bankbøger*, B 371 20/7 43 om

- Indbet. til Bankinsp. i H. t. L 343/43. L 112 9/3 17 om Danmarks Hypotekbank. Lovb 307 16/12 24, L 158 30/3 42 (§§ 11, 13), Reg 78 9/5 34, Lovb 195 10/5 38 § 52. Reg 479 20/11 41 vedr. Admin. af Saneringslaan, 45 20/2 42 (Laan til Byggeri). L 78 23/3 32 om Kongeriget Danmarks Fiskebank. Lovb 210 23/4 41, jfr. L 352 8/7 43 (§ 5). Vedt 481 24/11 41, Reg 497 5/12 41 (Udlaansvirksomhed m. m.), L 122 13/3 43 om Udbetaling og Indlaan i Banker og Sparekasser, Lovan 95 9/3 45, jfr. L 297 22/6 45 (til 31/3 46),*
- Begravelse** (Kirkemin.): L 100 19/4 07 om forsk. Forhold vedr. *Begravelser (An 75 22/3 10 om Godkendelse af de fra Folkekirken afvig. Trossamfunds Begravelsesritualer. B 102 13/4 10 (romersk-katolsk), 225 24/9 14 (evangelisk-luthersk Frimenighed).*
- Begravelseskasser** (Socialmin. 2. K.): L 355 1/7 40 om *Tilsyn med Begravelseskasser og Ligbrændingsforeninger. B 682 20/12 40 Anm. og Aflægg. af Aarsregnskab.*
- Benaadning** (Justitsmin. 3. K.): B 489 17/9 20 af Danmarks Riges Grundlov § 26. Cirk 8 13/2 28 vedr. *Andragender om Benaadning. 176 10/10 39.*
- Benzin og Brændselsolier** (Min. f. Handel, Industri og Søfart): B 384 7/11 39 om *Rationering af Benzin, 144 2/4 40, 194 18/4 40, 200 26/4 40, 274 27/5 40, 360 2/7 40, 460 31/8 40, 522 14/10 40, 593 12/11 40, 632 3/12 40, 429 15/10 41, 238 6/6 42, jfr. 187 26/5 44. 258 22/6 42, 339 2/11 44, 301 27/6 45 (Salg), 302 27/6 45, 112 25/3 46, jfr. B 191 17/4 40 (Rationering af Petroleum), B 199 26/5 40 om Rationering af Brændselsolie, B 632 3/12 40 Anv. af Tjære, Tjæreprodukt, Smøreolie, jfr. B 556 31/10 40 § 3.*
- Benzinafgift** (Tolddep. 2. K.): L 132 29/6 27 om *Afg. af Benzin, 590 21/12 45, B 133 29/6 27, jfr. L 243 19/10 31 § 16 (Tillægsafgift), 177 21/6 32 §§ 2, 5, jfr. 430 31/10 42 § 56, 448 1/10 45.*
- Beskæftigelse, Fremme af:**
- Landbrugsm. Domænek.): Lovb 597 14/11 40 om Grundforbedring, jfr. L 356 26/6 41, L 599 14/11 40 om Landvinding, 141 30/3 42 (§§ 4, 9, 13), L 207 26/4 40 om Laan til Opførelse af Ensilagebeholdere ved Landbrugsejendomme, jfr. L 565 31/10 40, L 106 15/3 39 om Laan til Foranstaltninger vedrørende Staldhygiejne og Opbevaring af Gødning, jfr. L 115 18/3 41, L 162 11/5 33 om Opretelse af Gartnerier, Havebrug, Frugtavlsskolonier. Frugtplantager og Havelodskolonier, jfr. L 177 30/3 46 Opretelse af Frugtplantager og Havelodskolonier. L 60 26/2 40 om Fremskaffelse af indenlandske Brændselsmaterialer, jfr. Lovb 179 30/3 43, L 183 30/3 46, L 150 20/3 43 om Opttelse og Udvidelse af mindre Landbrug m. m., Lovb 589 8/11 40 om Opførelse og Udleje af Arbejderboliger m. m. paa Landet, jfr. Lovb 3 6/1 42.*
- (Indenrigsmin. 3. K.): L 235 30/4 46 om Byggeri m. off. Støtte, B 303 31/5 46 (Skattefritagelse), C 153 31/5 46, L 153 13/4 38 Laan til Boligbyggeri, Lovb 298 30/6 41. L 128 30/3 42 § 1—3, 97 13/4 43 § 1—5, 9, 10, Lovan 125 31/3 44. 163 28/3 45, jfr. L 295 22/6 45, L 179 9/4 41 om*

Støtte t. Byggeri, L 128 30/3 42 § 4—5, 97 13/3 43 § 6, 7, 9, 10, Lovan 125 31/3 44, 163 28/3 45, jfr. L 295 22/6 45, B 324 16/7 41, 145 4/4 44, L 117 9/4 33, Lovan 525 18/12 43 om Skattelettelse, Cirk 87 5/4 44, *Oversigt over gældende Regler om Støtte til Boligbyggeri*, L 592 21/12 45 *Ekstraord. Byggelaan p. Gr. a. af Materialsituationen*, 145 30/3 46.

(Min. f. Handel, Industri og Søfart, Søfartsk.): L 106 20/3 42 om *Tilskud til Istandsættelsesarbejder og Forbedringer m. v. vedr. Skibe*, 119 13/3 43. L 161 31/3 41 om *Støtte til Nybygning af Fiskefartøjer m. v.*, 119 13/3 43. (Arbejds- og Socialmin. - Beskæftigelsescentralen): L 559 31/10 40 *Beskæftigelsesmæssige Foranst.*, 139 30/3 46. L 591 11/11 40 § 8, 599 14/11 40 § 13, 149 13/3 43 § 37. (Undervisningsmin. 1. K.): L 570 31/10 40 om *Ændring af § 63 i L 160 18/5 37 om Folkeskolen*, jfr. B 435 22/10 41 om *ekstraord. Statstilskud til kommunalt Skolebyggeri til 1943*, Cirk 192 17/11 37 om *Statstilskud til Byggelaan efter Lovens § 63*, 121 16/6 38 om *kommunale Skolebyggn. og Skoleinventar*.

Betalingshenstand (Justitsmin. 1. K.): L 73 11/3 33 om *Betalingshenst. for Ejere af Landbrugs- og Skovejendomme, Fiskere m. m.*, jfr. L 172 16/5 34, 139 24/4 35, 258 9/12 36. 142 13/4 38, 289 30/5 40, L 174 16/5 34, 328 11/12 34 § 2, B 81 17/3 33 (*Valg til Udv. og Forretningssgang*).

Bevillinger (Justitsmin. 1. K.): Fr 25/5 1800 om, at *visse Bevillinger og Dispensationer skal søges hos Øvrigheden (§ 17)*. Fr 23/3 1827 om *Bemyndigelse for Overøvrigheden til at afgøre visse Sager §§ 3, 4, 6, 18, 19 d, e, 20 og 21*. B 69 4/5 1876 om *Henlæggelse af visse Afgørelser vedr. umyndiges Formueanliggender til Overøvrigheden*.

Beværtninger (Min. f. Handel, Industri og Søfart 1. K.): L 2/7 1870 om *Afg. af Brændevinshandel*, jfr. L 83 22/3 30 om *Afg. til Stat og Kommune p. Omsætn. af stærke Drikke*. L 188 23/6 32 (§ 3), 129 15/3 39 § 27, L 430 31/10 42 §§ 28—35, 274 2/6 43 § 4. L 129 15/3 39 om *Beværtning, Gæstgiveri, Handel m. stærke Drikke*. B 440 16/12 39 om *Kommuneafstemninger*. B 472 20/12 39 om *Form. f. Bevilling*, Cirk 244 21/12 39 og 243 18/12 39 om *Lovens Forstaaelse*.

(Dep. f. Told- og Forbrugsafg. 2. K.): L 109 1/4 22 om *Beskatn. af Spiritus m. m.*, jfr. 85 31/3 31 § 5, 127 15/4 30 § 3.

Biblioteker (Undervisningsmin. 2. K. — Statens Bibliotekstilsyn): L 160 1/7 27 om *pligtig Aflev. af Tryksager til off. Biblioteker* (B 206 15/7 27, 461 18/12 39). L 181 17/5 16 om *Statens Avissamling i Aarhus*. L 128 7/4 36 om *statsunderstøttede Biblioteker*. B 353 15/12 32, 229 16/10 36.

Bier (Landbrugsmin. Landvæsensk.): Fr 13/12 1793 § 75. L 69 19/3 30 om *Bekæmpelse af Bipest*, 103 29/3 30 om *Forbud mod Indf. af Bier og Vokstavlebygning*. Instr 191 28/5 37 for *aut. Tillidsmænd*. 33 28/1 41.

Biografteatre (Justitsmin. 2. K. — Skattedep. 4. K.): L 117 13/4 38 om *Biografteatervæsenets Ordning*, jfr. L 88 15/3 39 § 29. (B 192 5/7 13 om *Censurering af Lysbilleder*, 168

26/3 43 om *Afg. for Censurering*. B 246 3/7 39 (*Pension til Enker efter Bevillingshavere*). B 365 12/12 38 om *Indretning og Benyttelse af Biograf-Teatre og Lokaler, hvor der forevises levende Billeder*.

Bjergning (Marinemin. Admiralitetsk.): L 26/3 1852 om *Redningsvæsenet paa de danske Kyster*. L 4/3 1857 § 1, 30/10 1857 § 2, 30 17/3 1882, 157 22/12 1876 om *Opfiskning af Ankere, Ankertove og andet Skibsredskab*.

Se endvidere „Kystfredning“ og „Strandingsvæsen“.

Blaasyre (Min. f. Landbrug og Fiskeri, Erhvervsdir.): B 178 17/6 32 om *Anvend. af Blaasyre til Udryddelse af Insekter*.

Blinde (Socialmin. 3. K.): L 21/1 1857 om *et nyt Blindeinstitut i Kbhvn.* (B 22/7 1858). L 93 19/12 18 om *Blindeforskolen paa Refsnæs*. L 57 31/3 26 om *blinde Børns Undervisning*, jfr. L 85 23/3 32. L 181 20/5 33 §§ 66—70 og 258—59, jfr. §§ 266—68 og § 333, jfr. L 7/5 1937 om *Folkforsikring* §§ 60—62, jfr. § 85. L 77 14/3 34 om *Fastsætt. af Betalingen for Anbring. af Personer, der undergives Særforsorg*, jfr. Cirk 121 29/6 34 ang. *Personer, der undergives Særforsorg* (ændret ved Cirk 117 11/6 38, 91 30/3 41 og 310 12/10 43. B 78 28/2 46 *Betalingstakst for Finansaaret 1946—47*.

(Justitsmin. 3. K.): B 195 30/6 32 om *Færdelsmærke for Personer, der mangler Synet eller Hørelsen*.

(Socialmin. 3. K.): L 104 30/3 35 om *Tilsyn med Særforsorgsanstalter*.

Blodtypebestemmelser (Justitsmin. 2. K.): Cirk 210 27/12 37 om *Foretagelse af Blodtypebestemmelser til retslig Brug*. 132 19/8 39.

Bogføring (Min. f. Handel, Industri og Søfart 2. K.): Fr 1/6 1832 om *Handelsbøger* §§ 8 og 9, jfr. L 23/2 1866 om *Ændringer i D. L. 5-14-51, 52*. L 98 10/5 12 om *Bogføring*, jfr. L 308 22/12 27 § 27, L 127 15/4 30 §§ 2, 3.

Boliganvisning (Indenrigsmin. 3. K.): L 400 22/8 45, 296 31/5 46 (til 31/5 47), C 246 23/8 45, 166 7/6 46.

Boligforhold og Boligbyggeri (Indenrigsmin. 3. K.): L 235 30/4 46 om *Byggeri med offentlig Støtte*, B 303 31/5 46 om *Skattefritagelse*, C 153 31/5 46. L 153 13/4 38 om *Laan til Boligbyggeri*, Lovb 298 30/6 41, L 128 30/3 42 § 1—3, 97 13/3 43 §§ 1—5, 9, 10, Lovan 125 31/3 44, 163 28/3 45, jfr. L 295 22/6 45. Reg 10 5/1 39 for *Danmarks Hypotekbank vedr. Adm. af L 153/38*, B 308 11/6 40 *Skattelettelse*, 530 15/10 40, 583 6/11 40, 430 15/10 41, 255 17/5 43, Cirk 79 6/5 38, 153 14/7 38, 27 7/3 39, 137 11/6 40, 283 6/11 40. L 179 9/4 41 *Støtte til Boligbyggeri*. L 128 30/3 42 § 4—5, 97 13/3 43 §§ 6, 7, 9, 10, Lovan 125 31/3 44, 163 28/3 45, jfr. L 295 22/6 45. B 324 16/7 41, 145 4/4 44, 117 9/4 33, Lovan 97 13/3 43 (*Skattelettelse*), L 128 11/4 33 § 15, 123 4/4 28 § 1, jfr. L 97 13/3 43 § 8, Cirk 87 5/4 44 *Oversigt over gæld. Regler om Støtte til Byggeri*. L 212 31/5 39 om *Boligtilsyn og Sanering af usunde Bydele*, Cirk 281 2/11 40, Cirk 105 26/4 44 om *Beredskabsprojekt til senere Boligbyggeri*, L 350 20/7 45 om *Foranstaltninger i Anledning af Krigs-*

skader i Rønne og Nekse. Se endvidere under „Bygningsvæsen“.

- Bolværker** (Min. f. off. Arb. 2. K.): Pl 21/11 1828 om *Istandsettelse af Bolværker i Købstæderne*.
- Borteblevne Personer** (Justitsmin. 1. K.): L 397 12/7 46 om *borteblevne*, L 2/4 1817 §§ 8, 10, Pl 26/4 1842 (*arvingløse Kapital til Staten*).
- Brandforsikring** (Justitsmin. 2. K.): Resol. 26/1 1731 om *Københavns Brandforsikring*, Pl 8/6 1733, 9/1 1769, An 17/7 1795, B 250 8/7 39. L 23/4 1870 om *den alm. Brandforsikr. for Landbygninger*. (B 468 4/11 22). L 14/5 1870 om *Brandforsikring af Købstadsbygninger*. L 47 12/4 1889 om *Brandforsikringsforeninger for Landbygninger*. L 51 13/4 1894 (§ 1). 300 30/6 41 (§ 1), L 272 28/6 20 (*Sønderj.*), B 283 1/7 20, 26 27/1 36, B 468 4/11 22 om *Brandforsikrings Aarsregnskaber*.
(Det stat. Dep.): L 704 22/12 20 om *Statsbrandforsikringsfonden*. B 86 11/2 21 (*Vedtægt*), jfr. 462 28/10 21, 177 6/6 25, 89 18/3 30, 71 7/2 41 (ny § 7), 391 14/9 42 (§ 7), B 28 14/2 28 (*Omvurdering af indtegn. Bygninger*). L 250 12/6 22 om *Oplysningspligt for visse Forsikringselskaber*. L 129 15/4 30 om *Forsikringsaftaler*.
- Brandvæsen** (Justitsmin. 2. K.): D. L 6-19-6, 7, 9 (*Afbrænding af Hede*). L 15/5 1868 om *Brandvæsenet i København*, jfr. B 130 12/8 1871, 97 8/9 1875, 25 27/2 1878, 106 27/7 1882, 18 13/2 03, 142 3/6 12, L 91 31/3 38 om *Udg. til Brandv. i København* (§ 9 i L 1868 oph.). B 30/11 1861 om *Brandredskaber i Kbhvn.* L 74 7/4 1899 § 6 (§18). An 666 15/12 20, B 38 11/3 1872 om *Oplag i Kbhvn. af Krudt tilhør. andre end Militæretaterne*, 238 30/5 23, Pl 25/3 1872 (*Drift af farlige Næringsveje*, Pl 17/12 1881, B 97 8/9 1875 (*Oplag af Petroleum o. lign.*), Raadstueplakat 16/12 1876 (*Tændstikfabrikker*), Raadstueplakat 1/11 1882 (*Snedkerværksteder*), jfr. Pl 27/1 1910 (§§ 2, 6), B 27 6/3 1886 (*Ildgryder til Udtørring af Bygninger*), 14 22/2 1896 (*Dowson Gasværker*), 91 28/5 1897 (*Acetylen-Gasværker*), 188 19/8 10 (*Acetylen-Staabeholdere*). Raadstuepl. 1/12 03 (*Oplag af Træmaterialer*), jfr. Pl 27/1 10, 52 7/8 10 om *Forebygg. af Brandfare i Forsamlingsbyggn.*, 323 31/10 16 (*Anbr. af Gnistfangere i Fabriksskorstene*), 301 26/9 33 (*visse Skorstenes Fritag. f. Fejning*), B 141 3/6 12 om *Garager for Motorvogne i Kbhvn.*, B 421 10/8 17 (*Garager f. Motorv., drevne ved Calciumkarbid*). L 28 21/3 1873 om *Brandvæs. i Købstæderne*, jfr. L 74 7/4 1899 § 6, 87 25/3 33 § 19 (§ 3), 17 3/2 37 (§ 1). An 666 15/12 20 (*Sprængstoffer*). Reg 10 27/2 18 for *Brandvæsen i Frederiksberg*. B 144 6/11 1873, 2 10/1 1874, jfr. 135 1/11 1882; 18 28/2 1877, 36 13/6 1899, 323 31/10 16, 116 4/7 02, 157 23/10 05, 52 7/3 10, 189 10/5 33, B 301 26/9 33. 9 10/1 41 *Røgeindretninger*, 124 30/3 44 (til 1/4 46), 382 29/6 43 (*Fisk*), 274 23/6 41 *Kursus for Brandinspektører*, 178 17/4 42 *Kursus for Brandinspektører*, 372 21/7 43 *Depotmestre*, 445 27/10 41 om *Overensk. vedr. Brandvæsen i Købstæder*, 62 28/2 42 *Brandsyn i Købstæder og sønderjydske Flækker*, 59 19/2 43

- om *Anv. af Rugemaskiner for Kyllingemødre* (B 70/35), B 300 17/6 43 *Boringer efter Naturgas og Install. dertil.* L 153 30/11 1874 om *Erstatning for den ved Sluknings- og Redningsforanstaltninger bevirkede Skade, jfr. L 28 21/3 1873 § 27.*
- (Min. f. off. Arb. 1. K. — Generaldir. f. Statsbanerne): L 116 11/3 21 om *Foranstaltn. mod Brandfare ved Jernbanedrift, jfr. L 487 21/12 23, Pl 5/5 1847, B 101 17/9 1875, 105 25/9 1878, 18 25/1 1887, 240 21/10 12. B 44 27/2 37 om Opbevaring af brandfarlige Vædsker.* 416 25/11 39 (§ 23), 320 21/7 41, Cirk 45 24/3 37. L 174 31/3 26 om *Brandpolitiet paa Landet, jfr. L 296 1/12 26, 116 4/4 28, B 157 23/10 05 om Skorstenspiber støbte af Cement, B 302 4/12 26, Instr 303 4/12 26, 304 4/12 26, 319 22/12 26, 322 27/12 26, Instr 43 11/3 27, 290 28/11 27, 67 21/3 32, 217 21/7 34, 263 1/12 36. B 70 13/3 35, 233 21/10 36, 21 21/1 42 (til 1/4 44), B 9 10/1 41 *Røgeindretninger, 60 26/2 42 (til 1/4 44), 382 29/6 43 (Fisk), 274 23/6 41 Kursus for Brandinspektører, 178 17/4 42, 372 21/7 43 (Depotmestre). B 399 22/9 41 Kørsel i Skove m. Gasgenerator-Motorkøretøjer, 325 16/7 42 om Fabrikker, der benytter Metallegering m. Magnum. 249 13/5 43 Indsnævring af Skorstenspiber til Forhindring af Løbesod, 300 17/6 43 Boringer efter Naturgas og Install. dertil. B 94 21/3 44 Arbejdsmaskiner og Transmissionsanlæg paa Landet.**
- Broer** (Tolddep. 2. K.): L 115 8/4 32 § 6 om *Benzinafg. til Storstrømsbroen, 203 16/7 27 § 4 (Lillebæltsbroen), L 105 30/3 35 § 4 (Limfjordsbroen).*
- Brændevinhandel** (Min. f. Handel, Industri og Søfart 1. K.): L 83 22/3 30 om *Afg. til Stat og Kommune paa Omsætn. af stærke Drikke.* L 188 23/6 32 (§ 3), 129 15/3 39 § 27, L 430 31/10 42 §§ 28—35, 274 2/6 43 § 4, 448 1/10 45, 447 14/8 46. L 35 23/3 1888 om *Forbud mod Forhandling af spirituose Drikke til Fiskere i Nordspen udenfor Søterritoriet.* B 305 4/10 38 om *Benyttelsen af og Handel med Öl- og Mineralvandsflasker m. v.* L 129 15/3 39 om *Beværtning, Gæstgiveri, Handel med stærke Drikke.* B 440 16/12 39 om *Kommuneafstemninger, B 472 20/12 39 om Form for Bevilling, Cirk 244 21/12 39 og 243 18/12 39 om Lovens Forstaaelse.* L 151 1/4 21 om *Politiforholdsregler, Straffelovens § 72².*
- Brændsel** (Min. f. Handel, Industri og Søfart 1. K.): B 36 6/2 45 om *brændselsbesp. Foranstaltn., 644 13/12 40, 530 29/10 45 om Maksimalpris paa Brænde, 82 28/3 41 (Maksimalpris paa Generatorbrønde), 442 25/10 41, 247 31/5 41 (Maksimalpris paa Affaldsbrænde), L 60 26/2 40 (Fremskaff. af indenlandsk Brændsel, jfr. Lovb 179 30/3 43, L 183 30/3 46, 454 30/8 40, 48 5/2 41, 63 18/3 41 (Pligt-hugst), 149 3/4 40 om Nedsættelse af lokale Brændselsudvalg, 632 22/12 45 Handel med Kul, Koks, Cinders m. v., B 76 27/2 46 Handel med Tørv (Produkt 1946), 324 18/6 46, 189 25/5 44 Maksimalpris paa og Handel m. Generator-tørv, 362 21/7 45, 419 23/10 42 Maksimalpris for Gavn-*

- træ af Bøg, Ask og Eg og Handel med Svellekævlere*, 52 16/2 43, 382 8/9 42 *Pligthugst af Gavntræ*.
- Brød, Gryn og Mel** (Min. f. Handel, Industri og Søfart 1. K.): 329 23/9 39 om *Handel med Brødkorn (Brødkornskontor)*. B 488 17/9 40, jfr. B 303 30/9 44 *Rationering af Brød og Mel*, 303 30/9 44, 202 26/4 45, 101 25/3 44 *Maksimalpris paa Mel og Brød*, 287 13/9 44, 650/45, 480 3/99 46, (231/46, 631 3/12 40 *Forbud mod Fodring med Gryn af Byg og Havre*), L 351 8/7 43 om *Afgift paa Hvede og Hvedemel. Tilskud til Rugbrødspris*, jfr. L 292 24/5 46 (til 31/8 47), B 32 31/1 46, 233 27/4 46 (§ 2 oph.), 293 27/5 46 *Maksimalpris paa Klid, Hvedeafgift, Iblandingstvung og Tilskud ved Formaling af Rug*.
- Butiksbeskyttelse** se *Husleje*.
- Butikslukning** se „*Lukning af Butikker og Lagre*“.
- Byggelinier** (Indenrigsmin. Bygningsdir.): L 275 28/11 28 om *Fastsætt. af Byggelinier ved Gader og Vej*.
- Bygningsfredning** (Undervisningsmin. 2. K.): L 137 12/3 18 om *Bygningsfredning*.
- Bygningsvæsen** (Indenrigsmin. Bygningsdir.): L 19/4 1864 om *Tilvejebring. af Bygningsreglementer for Handels-, Lade- og Lossepladser*. L 20 11/2 1876 om *Tilvejebring. af Bygningsreglementer for Landdistrikterne*, jfr. L 216 5/12 1894 § 1, 109 23/4 15. Lovb 210 1/8 12 af *Bygningslov for Købstæderne* af 30/12 1858, L 7 3/1 1890, An 6/4 1832 (om *Bygningskommissionen*), L 87 25/3 33 § 19, B 157 23/10 05 (*Cementskorstenspiber*), B 116 4/7 02 om *snævre Skorstenene i Købstæder*. L 148 29/3 39 *Bygningslov for København*. B 352 30/9 39. B 288 2/11 31 om *Kendelser for Bygningsattester*. Instr 405 25/9 23 (*Stadskonduktør i Kbhvn.*). Instr 47 13/3 40 for *Taksationskommissionen* og 54 29/3 40 for *Reguleringskommissionen*. Lovb 212 1/8 12 af *Bygningslov for Frederiksberg Kommune* af 11/4 1890, jfr. L 77 30/3 1895, 53 21/2 23, L 174 31/3 26 om *Brandpolitiet paa Landet*, jfr. L 296 1/12 26, 116 4/4 28, se iøvrigt under „*Brandvæsen*“. L 241 6/7 42 om *Statens Bygningsvæsen*, jfr. Instr 139 7/6 33 for *Bygningsinspektører*. B 270 11/8 38 om *brandfri Etageadskill. mod Luftangreb*. L 212 31/5 39 om *Boligtilsyn og Sanering af usunde Bydele*.
- Byplaner** (Indenrigsmin. Bygningsdir.): L 181 29/4 38 om *Byplaner*. B 429 1/12 39 *Udpegn. af tekn. sagkyndige*, Cirk 186 21/10 39.
- Bøder** (Justitsmin. 3. K.): Fr. 23/12 1735 om *en Justitskasses Indretning*, Pl 19/2 1819 om *Politibøder og om Anvend. af Politikassens Midler*. Cirk 240 15/11 32 om *Bøders Afpassning efter Betalingssevne*, 262 14/12 32 om *Afsoning af Bøder, hvorpaa er betalt Afdrag*. Cirk 97 29/6 39 om *Opl. om Tiltaltes økonomiske Forhold til Brug for Bødefastsættelse*.
- Børnebidrag** (Arbejds- og Socialmin. 2. K.): L 181 20/5 33, jfr. L 101 14/4 37 om *offentlig Forsorg §§ 182—230*. L 133 13/3 43, Lovan 160/45, L 285/45, B 87 6/3 46 (*Normalbidrag til 31/3 48*), B 76 6/3 45 om *Indtægtsgrænser og Takster efter Pristal*.

- Se endvidere under „Underholdsbidrag“.
- Børneværn** (Justitsmin. 1. K.): L 63 1/4 14 om *Adg. til Medvirken ved Anbring. af Børn*, jfr. L 127 15/4 30 § 3 (An 129 20/6 14).
- (Arbejds- og Socialmin. 3. K.): L 181 20/5 33 om *off. Forsorg Afsn. II Børneværn* (B 284 8/6 43 om *Befordringsgodtg. m. m. til Børnevalgsudvalgs Medl.*, B 234 3/7 33 om *Kbh.s Inddel. i Børneværnskredse*; Instr 297 23/6 41 om *Tilsynsværger*. Regl 146 6/7 33 om *fast Lægetilsyn m. Børn i anerkendte Opdragelseshjem*; Regl 147 6/7 33 om *sundhedsmæssige Forhold i ikke anerkendte Opdragelseshjem*. Regl 148 6/7 33 om *Tilsyn med ikke anerkendte Opdragelseshjem*. Regl 175 7/10 37 (*Hustugt*). Regl 178—80 af 25/8 38 for *anerkendte Opdragelseshjem*. Regl 52 4/4 36 for *Indretning, Ledelse og Bestyrelse af Institut. for forebyggende Børneværn*. L 368 27/7 45 om *forhøjet Statstilskud til Institutioner for forebyggende Børneværn*, jfr. Cirk 211/45.
- Børns Arbejde** (Arbejds- og Socialmin. 1. K.): L 145 18/4 25 om *Børns og unge Menneskers Arb.*, L 160 18/5 37 § 57, Vedt 3 6/1 39 for *Kbhvn.*, 4 6/1 39 (*Frederiksberg*). B 232 19/5 23 om *Konvent. af 1919 vedr. Lavalder f. Børns Arbejde i industrielle Virksomheder*. B 233 19/5 23 om *Konvent. af 1919 ang. unge Menneskers Natarbejde i Industrien*, B 199 8/7 24 om *Konvention ang. Anv. af unge Mennesker som Kullempere eller Fyrbødere*, B 200 8/7 24 (*Konv. ang. Lavalder for Børns Arbejde til Søs*), se endvidere under „Lærlinge“.
- Børs** (Min. f. Handel, Industri og Søfart 1. K.): L 80 19/3 30 om *Afholdelse af Fondsbørs*. L 88 15/3 39 § 45 (§ 8^a). (B 193 14/6 30 om *Vedtægter for Kbhvns. Fondsbørs*. An 22/12 1808 om *Børsens Holdelse i Kbhvn*. Pl 18/12 1816 om *Gebyrer ved Børsauktioner*, jfr. Pl 1/11 1842).
- Checks** (Min. f. Handel, Industri og Søfart 1. K.): Checklov 69 23/3 32, jfr. An 225 31/8 32. An 224 31/8 32 om, at *Checks kan trækkes paa Andelskasser samt paa Personer eller Selskaber, der udøver Veksler- eller Bankvirksomhed*. B 227 31/8 32 om *Trykfejl i Checkloven*, B 353—55 29/11 33 af *Konvention om Checklovgivningen*.
- Chokoladeafgift** (Tolddep. 2. K.): L 219 1/5 23 om *Omsætningsafg. af Chokolade og Sukkervarer m. m.*, jfr. L 132 14/4 32 § 11, L 127 15/4 30 § 3, L 354 5/10 39 § 1—2, 430 31/10 42, 448 1/10 45, 140 30/3 46.
- Civilbeskyttelse mod Luftangreb** se „Luftangreb“.
- Clearing** (Min. f. Handel, Industri og Søfart 1. K.): B 300 3/6 40 (*Finland*), 381 16/7 40 (*Schweiz*), 386 19/7 40 (*Lithauen*), 464 31/8 40 (*Norge*), 506 24/9 40 (*Sovjetunionen*), 528 14/10 40 (*Jugoslavien*), 178 4/4 41 (*Rumænien*), 380 6/9 41 (*Spanien*), 46 13/2 42 (*Sverige*), 324 29/6 43 (*Frankrig*), B 221 3/5 41 *Gebyr for Overførsler over Clearing*.
- Cykler** (Justitsmin. 3. K.): An og Reg 48 og 49 20/2 30 om *Handel med brugte Cykler og Cykledele*, 148 16/5 36 (§ 3). *Færdselslov* 129 14/4 32 § 24^a, jfr. B 75 22/3 37 om *Vare-*

- transportcykler, 470 27/10 43 (*Lygteføring*), B 34 4/2 33 om *Godkendelse af Kattedøjne*. 289 19/10 37, 328 10/12 37, 79 19/3 38, 240 2/6 38. 268 10/8 38, 554 30/10 40, 328 20/7 42. L 165 31/3 41 om *Anlæg af Cykle- og Gangstier* (til 31/3 43). B 264 18/6 41 *Handel med Cykler og Cyklegummi*, 438 23/10 41.
- Daab** (Kirkemin.): *Kirke-Ritual*. 25/7 1685, B 201 26/7 12 (*Ritualer for Daab, Nadvere og Brudevielse*). Fr 30/5 1828 om *Daaben*, jfr. L 4/3 1857, 13/4 1851 § 10 (§ 9). Cirk 104 6/5 32 om *Udfærdigelse af Daabsattester*
- Dampkedler** (Socialmin. 1. K.): L 544 4/10 19 om *Tilsyn med Dampkedler paa Landjorden*, jfr. L 104 28/3 23, L 121 4/4 32. B 648 15/12 19 om *Tilsyn m. Dampkedler*. B 16 4/2 26, 308 13/11 30, 114 1/4 31 om *Fritagelse for og Lempelser i Tilsynet*. 282 24/10 32, 13 18/1 33, 225 25/6 37, 51 7/2 41, 167 22/3 45, 192 17/4 45, 250 7/5 46. B 225 3/8 25 (*Anvendelse af svejste Vandkamre til Dampkedler*).
- Delinkventomkostningers Paaligning** (Justitsmin. 3. K.): Fr 5/4 1793 om *Delinkventomkostningers Ligning*. Fr 24/10 1806 om *Salær i benificerede Sager* § 3, Pl 29/4 1825.
- Deponering** (Justitsmin. 1. K.): L 29 16/2 32 om *Skyldneres Ret til at frigøre sig ved Deponering* (B 288 12/11 32 om *Forvaring af Ydelser*).
- Desinfektion** (Indenrigsmin. 2. K. — Sundhedsstyrelsen): L 138 10/5 15 om *Foranstaltn. mod smitsomme Sygdommes Udbredelse (Epidemiloven)*. L 181 20/5 33 § 334 (§ 34 oph., § 35 ændret), 88 13/3 42, 144 30/3 46. L 208 19/4 43 (*Vaccination mod Difteri*), Lovan 189/45 *Forbud mod Anvendelsen af Låtrîn som Gødning*, jfr. L 295/45, L 231 7/7 45 om *Forbud mod Badning*, Reg 36 21/3 01 om *Desinfektion*, 207 9/7 13, 54 11/3 14. B 80 15/3 16 om *Skolers Forhold ved smitsomme Sygdomme*. B 144 20/3 17 om *Anerkendelse af Desinfektionskursus*. B 669 16/12 20 ang. *Smitstof, farlig for Menneskers Sundhed*, Reg 331 6/6 21 for *Behandling af Lig*.
- Diger** (Min. f. off. Arb. 1. K.): L 53 10/4 1874 om *Diger mod Oversvømmelser fra Havet*, jfr. L 69 23/5 1873 om *Digearbejder paa Lolland-Falster*, 74 30/3 06. L 88 22/4 04 om *det lollandske Digelag*, 248 23/6 20 (§ 2⁴). L 77 29/3 24 (*Manø, Romø, Vedsted, St. Darum*); 92 30/4 09, 106 10/5 20. L 137 18/4 25 om *Afvanding af Marsken ved Tønder*, jfr. L 327 23/12 25.
- Dispachører** (Min. f. Handel, Industri og Søfart 2. K.): Næringsl 138 28/4 31 §§ 78—80 (Instr 31/1 1823). B 241 31/8 35 om *Dispachørprøven*, 242 31/8 35 om *Dispachørers Virksomhed, Pligter og Ansvar*.
- Domæner** (Min. f. Landbrug og Fiskeri, Domæne- og Jordlovsk.): L 27/1 1852 om *Domæneejendommens Afhændelse*, jfr. L 364 7/8 22 (*Sønderjylland*). (Min. f. Landbrug og Fiskeri, Landvæsensk.): L 20/3 1855 om *Afløsn. af de af Arvefæsterne paa Domænegodser paa hvilende Kørstler og Arbejder*. (Statsmin.): B 489 17/9 20 af *Danmarks Riges Grundlov* § 46.

Driftslaan (Min. f. Landbrug og Fiskeri, Landvæsensk. — Finansmin. 2. Statsaktivk.): L 97 31/3 28 om *Driftslaaneforminger for Ejere og Brugere af Landejendomme*, jfr. L 283 3/12 28, 110 15/3 39. L 91 30/3 35 om *Begunstigelser for Driftslaaneforminger for mindre Jordbrugere*. 105 15/3 39 § 10, Cirk 167 2/12 36.

(Min. f. Landbrug og Fiskeri, Fiskeridir. — Finansmin. 1. Statsaktivk.): L 78 23/3 32 om *Oprettelse af Kreditinstitut for Fiskerierhvervet*, Lovb 210 23/4 41 (*Kongeriget Danmarks Fiskeribank*), (§ 9 oph. v. L 158 30/3 42 § 2), L 353 8/7 43 § 5. Vedt 481 24/11 41, Regl 497 5/12 41 (*Udlaansvirksomhed m. m.*).

(Min. f. Landbrug og Fiskeri, Landvæsensk. — Min. f. Handel, Industri og Søfart 2. K. — Finansmin. 1. Statsaktivk.): L 109 4/4 28 om *Oprettelse af Erhvervenes Laanefond*, jfr. B 398 22/12 33 om *Bestyrelsen*. L 97 31/3 28, 364 18/12 33, Lovb 271 21/6 41 (*Akkord*).

(Min. f. Handel, Industri og Søfart 2. K. — Finansmin. 1. Statsaktivk.): L 117 30/3 40 om *Foranstaltn. til Fremme af danske Erhvervsinteresser*, L 125 30/3 46 (31/3 48). L 164 16/4 34 om *Lemp. for Laan til sønderj. Landbrugere, Haandværkere, Handlende og Fiskere*. Lovb 2 7/1 43, Lovan 182/45, L 271/45, 274 15/5 46. L 121 9/4 36 om *Foranst. vedr. Landbrugets Gæld*. Lovb 706 30/12 40, Lovan 169 28/3 45, L 320 7/7 45 (§§ 2, 6, 10). B 141 7/5 36 om *Bevillingsudvalg for Saneringslaan*, Cirk 64 15/4 37 om *Vilkaar for Tilskud*. L 126 21/4 36 (*Saneringslaan*). L 105 15/3 39 om *Indkøbsforeninger for mindre Jordbrugere*. Lovb 216 12/4 1946. L 106 15/8 39 om *Laan vedr. Staldhygiejne og Opbevaring af Gødning*. 115 18/3 41, L 207 26/4 40 om *Laan til Ensilagebeholdere*, 565 31/10 40.

Drosker (Justitsmin. 3. K.): L 1/5 1851 om *Befordringsvæsenet i København §§ 4 og 5*. B 43 25/2 36 om *Droskereglement for København*, Regl 153 24/4 23 for *Omni-bus, Kaperkørsel og lign. Kørsel i København*. B 32 21/2 29 om *Ansvarsforsikring for Motorkøretøjer, der udlejes uden Fører til Personbefordring*, 224 11/12 29, 192 30/6 32 § 65. — Se endvidere under „Færdsel“.

Druknedes Redning (Justitsmin. 2. K.): Pl 14/9 1798 om *Belønning til dem, der har vist sig virksomme ved tilsyneladende druknedes Redning*, jfr. Pl 1/7 1813, 4/10 1823, Fr 4/8 1819 om *Hjælp til Skindøde og Personer i Livsfare*.

Dykkervæsen (Min. f. Handel, Industri og Søfart, Søfartsk.): Fr 16/3 1842 om *Dykkervæsenet*, L 85 30/4 09, L 97 7/4 36 om *Dykkernæring og Betryggelse af Dykkerarbejde*. L 88 15/3 39 (§ 2, 9ⁱ). B 217 12/9 36 om *Lægeundersøgelse*, 2 11/1 37 om *Dykkerprøven*, 3 11/1 37 ang. *Forskrifter om Dykkermateriel*. B 261 7/9 37 om *Tilsyn med Statsinstitutioners Dykkermateriel*, 325 21/7 41 *Forskrifter til Betrygg. af Dykkere under Arbejde*. L 157 22/12 1876 om *Opfiskning af Ankere, Ankertove og andet Skibsredskab*.

Dyreværn (Justitsmin. 3. K.): L 43 13/3 1891 om *Vivisektioner* (B 93 27/4 29 om *Tilsyn med Vivisektionstilladelser*). L 152 17/5 16 om *Værn for Dyr*, jfr. L 127 15/4 30

§ 3. B 323 28/11 34, 202 24/9 36 (§ 2) om *Kontrol med Handel med Hunde og andre mindre Pattedyr*. 187 7/8 36 (*Rovdyr og større Dyr*). B 144 4/5 34 om *Transp. af lev. Dyr m. Motorkrøtøj*. 246 9/7 38 om *Halsbaand ved Dressur af Hunde*. B 541 29/12 42 *Indfangn. og Aflivn. af herreløse Katte*. An 671 29/12 17 om *Dyrlægers Udlever. af Lægemedler*, jfr. 63 24/2 33 (§§ 4, 12). L 164 18/5 37 om *Hunde*. B 259 1/9 37 om *Ansvarsforsikring af Hunde*, Cirk 153 8/9 37 om *Lovens Forstaaelse*. L 120 30/3 40 om *Foranst. til Husdyravlens Fremme*. L 346 29/7 42 om *Bekæmp. af Tuberkulose hos Kvæg, Svin og Fjerkræ*, se nærmere under „Tuberkulose a) hos Dyr“.

Dyrlæger (Min. f. Landbrug og Fiskeri, Erhvervsdir. — Veterinærdir.): B 21/6 1851 ang. *det veterinære Sundhedsraad*. Resol 24/7 25. B 167 24/8 1894 om *Instruks f. Veterinærpolitiet ved den off. Beh. af smitsomme Sygd. hos Husdyr*. B 92 25/4 04, 398 17/6 20, 264 20/10 27, 322 31/10 33 (§ 68), B 242 14/4 23, 243 14/4 23 (*infektios Anæmi og Lymfangitis hos Heste*). B 12 15/1 30 (*Mund- og Klovsyge*), 74 2/3 33 (§§ 13, 18^a). Cirk. 238 20/12 38 om *midlert. Foranst. mod Mund og Klovsyge*. Instr 34 20/2 32, Cirk 26 6/3 36 om *Dyrlægers Betaling for offentlige Forretninger*. L 245 27/5 08 om *Tilsyn med Udførsel af Kød m. m.* (§ 3 oph. v. L. 424 30/6 22). (An 240 5/11 08, 256 23/11 08; B 320 20/12 24 185 14/5 35 (§§ 2, 10, 17), 236 6/6 42. Instr 14/7 25 for de ved *Eksportslagterierne ansatte kontrollerende Dyrlæger* (utrykt). An 145 11/7 14 om *Approbatation paa en Veterinær-Farmakopé*, jfr. An 129 17/3 22. Instr 12/7 41 for de *kontrollerende Dyrlæger og de af de stedlige Prisudvalg udpegede Sagkyndige vedrørende Kvalitetsbedømmelse af Oksekød og Fedekalvekød*, jfr. Tillæg 379 4/9 41. An 671 29/12 17 om *Dyrlægers Udlevering af Lægemedler*, jfr. 63 24/2 33 (§§ 4, 12). B 205 1/7 25 ang. *Oprettelse af et internationalt Bureau til Bekæmp. af epidemiske Husdyrsygdomme*. L 133 14/4 32 om *indenrigs Kødkontrol* (B 212 21/7 32, Reg 168 18/5 1925).

Se endvidere under „Smitsomme Sygdomme“ a hos Dyr.

Dødsattester (Kirkemin.): B 78 25/3 31 ang. *Dødsattester*.

Se endvidere under „Ligsyn“.

Dødsfald, Anmeldelse af (Justitsmin. 1. K.): B 229 21/9 1893 om *Anmeldelse til Kirkebøger af Dødsfald i København*, B 119 2/4 35 (*Frederiksberg*), An 61 16/3 10 om *Adgang for Folkekirkens Præster til at medvirke ved Ligfærd, hvor Lighrænding finder Sted*.

Døvtumme (Socialmin. 3. K.): Fundats 17/4 1807 for *Døvtummeinstitutet i København* § 11, jfr. Pl 10/5 1827 (B 18/3 1828). L 56 21/3 26 om *Døvtummes Undervisning*, jfr. L 84 23/3 1932 § 2. L 77 14/3 34 om *Fastsætt. af Betalingen for Anbringelse af Personer, der i H. t. L 181 20/5 33 § 66, jfr. §§ 69 og 70, undergives Særforborg*, jfr. B 78 28/2 46 (*Betalingstakster for Finansaaret 1946—47*).

(Justitsmin. 3. K.): B 195 30/6 32 om *Færdelsmærke for*

Personer, der mangler Synet ell. Hørelsen. L 181 20/5 33 §§ 66—70 og 260—61, jfr. §§ 266—68.

Ejendomsskatter:

a) til Kommunen (Indenrigsmin. 1. K.): Pl 31/12 1819 om *Ligning af de paa Hartkornet hvilende Kommuneafgifter* §§ 3, 4. L 20/6 1850 om *Udjævning af Forskellen mell. privilegeret og uprivilegeret Hartkorn m. m.* L 188 20/5 33 om *kommunale Ejendomsskatter.* L 100 14/4 37, Cirk 179 21/6 33 om *Lovens Forstaaelse.* L 58 18/2 46 om *ændrede Fradragsregler for Skatteaaret 1946—47.* L 202 20/5 33 § 17 om *Grundstigningsskat til Kommunerne.* L 172 14/7 27 om *Dækningsafg. til Sogne- og Amtskommuner.*

(Justitsmin. 2. K.): L 185 23/6 32 om *Inddrivelse af Skatter og Afgifter til det offentlige m. m.* L 100 14/4 37 om *en fælleskommunal Udligningsfond.* L 374 21/12 38 (§ 4), 95 10/3 41 (§§ 19, 22, 23), 65 1/3 43, 152 30/3 42 *Tilskud til komm. Arb.,* Lovan 115/45, L 285/85, Cirk 55 16/4 37, 63 14/4 37).

b) til Staten (Skattedep. 4. K.): L 352 7/8 22 om *Beskatn. til Staten af faste Ejendomme,* L 47 6/3 36, 102 14/4 37 (§ 5, 6, 8) (§ 12, 17 oph. og § 1, 3, 9, 10 og 11 ændret v. L 108 31/3 38 § 22). L 289 3/7 42 *Udskydelse af 9. alm. Vurdering,* L 270/45, 49 15/2 23 (*Vurderingsansættelse*), 305 12/12 24 (*Omvurdering*), 50 19/2 23 (*Inddeling i Skyldkredse*), 270 3/10 35, 36 11/2 36, 5 28/1 32, 228 21/8 35 (*Indberetning om Overdragelse af fast Ejendom*), 90 24/3 36 om *Valgperiode for Vurderingsmænd,* 59 20/3 37 om *Udstedelse af Vurderingsattest til Ejendomsskyld.* 157 13/5 37 om *skattefri Fradrag for Beboelseslejligheder.* L 117 9/4 33 om *Lempelser i Beskatn. til Staten for ny-opførte Bygninger,* Lovan 391 29/12 44, L 270 1/6 45 (til 1/1 46). L 174 1/5 23 om *Beskatning af Hedepantager.* Lovb 26 12/2 24 af L om *Jernbaneskyld.* Se endvidere under „Grundstigningsskyld“.

(Justitsmin. 2. K.): L 185 23/6 32 om *Inddrivelse af Skatter og Afgifter til det offentlige m. m.*

Efterskoler (Undervisningsmin. 2. K.): L 314 4/7 42 om *Efterskoler.* B 37 30/1 43.

Eksekutorer (Justitsmin. 1. K.): Fr 29/4 1785 om *Executor testam. kan øve Jurisdiktion* § 2, 3. L 155 30/11 1874 § 83, § 89². L 119 20/4 26 om *Tilsynet med Eksekutorboer.* L 128 15/4 30 § 5 (§ 3), B 94 22/3 33 (*Instruks for Tilsynet*), B 12 11/1 28 (*Sikkerhedsstillelse ved Forsikringselskabers Forsikringsbreve*). Cirk 146 22/10 30 (*Kautionspræmie*). 70 23/10 35 om *Revision af Eksekutorboer.*

Eksportslagterier (Min. f. Landbrug og Fiskeri, Erhvervsdir. — Veterinærdir.): Instr 24/7 25 for de ved *Eksportslagterierne ansatte kontrollerende Dyrslæger* (utrykt). L 133 14/4 32 om *indenrigs Kødkontrol,* B 212 21/7 32 om *indenrigs Kødkontrol.* Reg 168 18/5 25 om *Renlighed i off. Slagtehus.* Instr 21/7 32 om *Udøvelse af Kontrol* (utrykt). B 71 16/3 38 om *Benytt. af Stempler til privat Kendemærkn. af Kød.* L 245 27/5 08 § 4, 424 30/6 22.

Ekspropriation (Marinemin. Admiralitetsk.): Fr 22/11 1799

om Afstaaelse af Grund til Lodsmærkers Anlæg og Vedligeholdelse, jfr. Pl 31/7 1801.

(Min. f. off. Arb. 2. K.): Pl 31/7 1801 om Godtg. for Grund, afstaaet til Veje, jfr. Pl 31/7 1801, 9/4 1804. Pl 28/12 1809 om Grundes Afstaaelse til Kanal anlæg.

(Min. f. off. Arb. 1. K. — Generaldir. f. Statsbanerne): Fr 5/3 1845 om Grundafstaaelse til Jernbaneanlæg, jfr. L 23/12 1861, 15/5 1868, 57 12/4 1889, 166 18/12 1897, 6 10/1 28.

(Kirkemin.): Fr 23/4 1845 om Jords Afstaaelse til Kirkegaardes Udvidelse. L 282 30/6 22 § 28.

(Min. f. off. Arb. 2. K.): Pl 4/6 1845 om Vejmaterialers Afgivelse til Bivejes Istandsættelse og Vedligeholdelse.

(Indenrigsmin. 1. K.): L 4/7 1850 om Jords Afstaaelse til Opførelse af Fattighuse paa Landet.

(Min. f. off. Arb. 2. K.): L 20/8 1853 om Jords Afstaaelse til off. Biveje.

(Indenrigsmin. 1. K.): L 30/11 1857 om Afstaaelse af Grunde til Vandaflednings- og Kloakanlæg, jfr. L 123 28/4 06, L 85 31/3 26 § 2.

(Indenrigsmin. Ejendomsafd.): Bygningsl. for Købstæderne 30/12 1858 § 2, jfr. Byggelov 148 29/3 39 for Kbhvn. 211 1/8 12 §§ 6—14, jfr. 144 13/4 23 og 173 16/5 34 § 14; for Frederiksberg 212 1/8 12.

(Min. f. Landbrug og Fiskeri, Landvæsensk.): L 63 28/5 1880 om Vands Afledning og Afbenyttelse, jfr. L 67 23/4 1897, 128 19/4 07, 347 2/6 17, 314 10/7 22, 150 1/7 27, 25 30/1 23 (B 556 8/11 17).

(Marinemin. Admiralitetsk.): L 68 29/3 1893 om Afstaaelse af Grund til Fyranlæg.

(Min. f. off. Arb. 2. K.): L 46 13/4 1894 om Grundafstaaelse ved Udvidelse af Statens Harneanlæg, jfr. L 111 11/4 16 om Grundafstaaelse ved Udvidelse af Havneanlæg, L 131 28/4 34 (Københavns Havn).

(Krigsmin. 4. K.): L 152 8/6 12 om Ekspropriationer i visse militære Øjemed, L 117 11/4 34. B 489 17/9 20 af Danmarks Riges Grundlov § 80.

(Indenrigsmin. 1. K.): L 90 23/3 32 om Gader og Veje i Landkommuner. L 181 29/4 38 om Byplaner §§ 9, 10. L 54 31/3 26 om Vandforsyningsanlæg.

(Indenrigsmin. 2. K.): L 275 28/11 28 om Fastsættelse af Byggelinier ved Gader og Veje.

(Min. f. Landbrug og Fiskeri, Landvæsensk.): L 136 1/6 29 om Begunstigelser for Mergelselskaber, jfr. L 98 31/3 30, 74 23/2 32, 169 16/5 34, L 183 20/3 18 om Anlæg af Mergelbaner.

(Statsmin.): L 27 19/2 32 om Efterforskning og Indvinning af Raastoffer i Kongeriget Danmarks Undergrund. 23 31/1 36, 130 13/4 38, An 153 27/4 35 om Udnyttelse af Raastof i Grønlands Undergrund. L 160 18/5 37 § 61 om Ekspropriation til Skolebygninger, Gymnastikhus, Lærerbolig m. m. L 170 13/4 42 Eksprop. til off. højere Almenskoler, Lovb 251 6/8 37 om Luftfart § 49, L 181 29/4 38 om Byplaner § 12 o. f., L 212 31/5 39 Kap. VI Sanering af

usunde Omraader. L 129 15/3 39 om *Beværtning og Gæstgiveri* § 41, Lovb 597 14/11 40 om *Grundforbedring* § 9^a, L 599 14/11 40 om *Landvinding* § 7, L 199 22/4 41 *Ekspr. til Ret-, Politi- og Fængselsvæsenet*. L 158 29/3 43 § 5 *Erhvervsøkonomiske Foranstaltninger (Vareforsyning)*, 307 29/6 45 om *Tillæg til Indkvarteringslovgivningen*, L 336 14/7 45 *Fremskaffelse af Motorkøretøj og Udførelse af Transport*.

Ekstraordinært Hjemstedsbevis se „Hjemstedsbeviser.

Elektroinstallatørprøve (Min. f. off. Arb. 2. K.): L 151 7/5 37 om *tekniske Installationer*, B 14 17/1 39 om *Godk. af Prøver for Elektroinstallatører*. 226 6/7 44.

Elektricitet (Indenrigsmin. 1. K.): L 9 23/1 03 om *Berettigelse til at udføre Arbejder vedr. Vand-, Gas- eller Elektricitetsværker samt Kloakledninger og indvendige Husspildevandsledninger*, jfr. L 70 19/3 30.

(Min. f. off. Arb. 2. K.): L 135 10/5 15 om *Afg. for Indførelse fra Sverige af elektr. Energi gennem nogle Stærkstrømskabler*. Lovb 393 5/7 18 af L om *Udnytt. af Vandkraften i off. Vandløb ved Anlæg af Elektricitetsværker*, B 442 15/8 40 til *Elektricitetsværk ved Holstebro*. L 184 20/3 18 (*Gudenaå*). Bev 394 25/7 18 til *Højspændingsværk ved Bygholm*, Bev 286 28/6 23 til *Elektricitetsværk ved Vestbirk*. L 169 11/5 35 om *elektr. Stærkstrømsanlæg*, jfr. Lovb 254 15/4 40. *Stærkstrømsregl* 22/12 38, jfr. B 51 24/2 39. L 151 7/5 37 om *tekniske Installationer*.

Emballage (Min. f. Handel, Industri og Søfart 1. K.): L 165 13/4 38 (*Emballage*), B 487 21/9 18 *Handel med og Benytt. af Mineralvandssifoner, Patentflasker, Kasser til Transport af Øl og Mineralvande*. 304 4/10 38 om *Benyttelse af og Handel med Mælkeflasker*, 305 4/10 38 om *Benyttelse af og Handel med Øl- og Mineralvandsflasker*. 222 1/5 40 om *Handel med Mineralolie-Emballage*.

Embedsboliger se „Tjenestemænd“.

Embedslæger (Indenrigsmin. 2. K. — Sundhedsstyr.): L 87 21/4 14 om *Embedslægevæsenets Ordning*, jfr. 132 30/3 42. L 313 23/12 25 (§§ 1, 2, 17, 20), 72 14/3 34 § 31 (§ 4¹). Instr 83 31/3 15 (*Amtslægen*), 84 31/3 15 (*Kredslæger*), jfr. B 452 7/8 20; 390 28/8 22; Instr 76 31/3 16, jfr. Cirk 207 20/12 37 om *Foretagelse af lovmæssige Obduktioner*. An 29 6/2 15 om *Lægekredse*, jfr. 79 27/3 15, 185 29/4 20, 147 15/5 26, 199 18/7 26, 177 31/5 28, 135 2/4 30, 168 11/5 31, 70 7/3 33; B 37 9/2 15 om *Embedslægers Bopæle og Kredslægerens Lønningsklasse*, jfr. B 219 10/8 15, 507 22/9 19, 148 15/5 26. B 13 16/1 46 (*Befordringsgodtg.*), L 182 23/6 32 om *Sundhedsvæsenets Centralstyrelse* (§ 5¹ ændret v. L 88 15/3 39 § 18). B 175 12/4 33 ang. *Sundhedsvæsenets Centralstyrelse*.

Eneret (Min. f. off. Arb. 2. K.): Pl 12/8 1820 om *Færgesteders Eneret til Færgefart*, Pl 16/2 1830. L 3/5 1867 om *Straf for Eneretskrænkelse*. L 96 10/4 1895 om *Eneret til Anlæg og Drift af Sporveje* (se „Sporveje“). L 131 13/5 11 om *Eneret til fotografiske Arbejder*. B 166 17/7 11 (om *Anmeldelse*). An 164 26/6 12 (om *Fotografier, frembragt*

- af Fremmede*). An 40 22/2 13 (U. S. A.). Se endvidere under „Varemærker“.
- Enkebørn** (Arbejds- og Socialmin. 2. K.): L 181 20/5 33 om offentlig Forsorg §§ 219—28, jfr. B 87 6/3 46 Normalbidrag til 31/3 48, B 76 6/3 45 om Indtægtsgrænser og Takster efter Pristal.
- Enkeforsørgelse** se under „Pension“.
- Epidemiske Sygdomme** (Indenrigsmin. 2. K. — Sundhedsstyrelsen): L 138 10/5 15 om *Foranstaltn. mod Smittsomme Sygdommes Udbredelse*, L 181 20/5 33 § 334, 88 13/3 42, Lovan 119 20/3 45, L 295/45, Reg 36 21/3 01 om *Desinfekt.*, 207 9/7 13, 54 11/3 14, B 80 15/3 16 om *Skolers Forh. ved smits. Sygdomme*, B 144 20/3 17 om *Anerk. af Desinfektionskursus*, B 669 16/12 20 ang. *Smitstof, farligt for Menneskers Sundhed*, Reg 331 6/6 21 for *Behandling af Lig*. L 53 10/3 38 om *Foranstaltn. mod smitsomme Sygdommes Indførelse*. L 84 31/3 31 om *Vaccination mod Kopper* (B 129 24/4 31). L 208 19/4 43 (*Vaccination mod Difteri*).
- Erhvervenes Laanefond** (Justitsmin. 1. K.): L 109 4/4 28 om *Oprett. af Erhvervenes Laanefond*. B 398 22/12 33 om *Bestyrelsen* (L 97 31/3 28). L 364 18/12 33 om *Udlaan af Erhvervenes Laanefond til Ejere af Landbrugsejendomme til Opnaaelse af Akkord*, jfr. Lovb 271 21/6 41).
- Erhvervshjælp** (Justitsmin. 1. K.): L 73 11/3 33 om *Betalingshenstand for Ejere af Landbrugs- og Skovejendomme, Fiskerc m. m.*, se under „Betalingshenstand“. L 164 16/5 34 om *Lempelser for Laan til sønderjydske Landbrugere, Haandværkere, Handlende og Fiskere*, jfr. Lovb 127 22/4 36.
- (Min. f. Landbrug og Fiskeri, Fiskeridir.): L 121 9/4 36 om *Foranst. vedr. Landbr.s Gæld*. Lovb 706 30/12 40, Lovan 169 28/3 45, jfr. L 320 7/7 45 (§§ 2, 6, 10), L 126 21/4 36 (*Saneringslaan*). B 141 7/5 36 om *Bevillingsudvalg for Saneringslaan*. Cirk 64 15/4 37 om *Vilkaar for Tilskud*. L 121 30/3 40 om *Ualign. af Misforh. mellem Landbrugets Eksportpriser og Produktionsomkostninger*, B 129 30/3 40 om *Efterbesk. af udenlandsk Foderkorn*, 133 31/3 40 om *Volutanoteringen*.
- Erhvervsinteresser** (Justitsmin. 1. K.): L 117 30/3 40 om *Foranstaltn. til Fremme af danske Erhvervsinteresser*. L 125 30/3 46 (31/3 48).
- Erhvervsstat** (Indenrigsmin. 1. K.): L 28 18/2 37 vedr. *personlig Skat til Kommunen*, jfr. 13 7/2 38 om *Erhvervsbeskatning*.
- Erhvervsøkonomiske Foranstaltninger** (Min. f. Handel, Industri og Søfart 1. K.): L 158 29/3 43 om *erhvervsøkonomiske Foranstaltninger*, 113 25/3 46 (til 31/3 47). Landbrugsmin.: B 424 10/8 40, 122 30/3 42, 156 27/8 45. Handelsmin.: B 425 10/8 40, 121 29/3 46, B 448 19/8 40 *Afgivelse af visse statistiske Oplysninger*, 647 16/12 40 *Opbevaring af Rationeringsmærker, Indkøbskort*, 673 7/12 40 *Anmeld. af fremmed herværende Ejendom*, 232 27/4 46 (*England*), 313 14/6 46 (U. S. A.), 441 3/8 46 (*Belgien*), B 314 2/7 45. (*tysk og japansk Ejendom*). Forretningsorden 201

- 10/8 40 for de af Handelsministeriet nedsatte Nævn. Se endvidere „Valutaforanstaltninger“, „Ind- og Udførsel af Væbener“, „Brændsel“, „Brød, Mel og Gryn“, „Elektricitet“, „Benzin og Brændselsoilier“, „Korn og Foderstoffer“, „Reguleringsforanstaltninger“ og „Priser“.
- Erklæringer** (Justitsmin. 1. K.): L 2/2 1866 om *Erklæringers Meddelelse til Ansøgere og Klagere*.
- Erstatningsvarer** (Min. f. Handel, Industri og Søfart 1. K.): B 470 27/11 42 ang. *Fremstill. af og Handel med Erstatningsvarer for Nærings- og Nydelsesmidler*.
- Fabrikstilsyn** (Arbejds- og Socialmin. 1. K. og Dir. f. Arbejds- og Fabrikstilsynet): L 143 29/4 13 om *Arb. i Fabrikker m. v. samt det off. Tils. dermed*, 145 18/4 25 § 15 i. f. (§§ 2, 20—22, 28, 2.—4. Stk., § 37, 3. Stk. ophæv. v. L 145 18/8 25, § 15, § 29 Stk. 2—3 v. L 181 20/5 33 § 334, § 31 Stk. 1—5, § 33 og 34 ophæv. v. L 489 12/9 19 § 276, § 46 v. L 127 15/4 30 § 3). L 62 12/2 19 om *Indf. af 8 Timers Arbejdsdagen i Fabrikvirksomheder i Døgndrift*. L 309 28/6 20 om *dansk Dampkedel-, Fabrik- og Bagerilovgivnings Ikrafttræden i de sønderj. Landsdele*. L 145 18/4 25 om *Børns og unge Menneskers Arbejde*. L 109 31/3 33 om *Ændr. i L 143 29/4 13 om Arbejde i Fabrikker m. v. samt det off. Tilsyn dermed*.
- Farmakopé** (Min. f. Landbrug og Fiskeri, Erhvervsdir. — Veterinærdir.): An 145 11/7 14 om *Approbatión paa en Veterinær-Farmakopé*, An 129 17/3 22. An 233 29/6 33 om *Indførelse af en ny Farmakopé*.
- Farver** se Gifte.
- Farvnings- og Konserveringsstoffer** (Indenrigsmin. 2. K. — Sundhedsstyr.): An 181 25/5 34 om *Anv. af sundhedsfarlige Stoffer til kosmetisk Brug og af sundhedsfarlige Farver til teknisk Brug*.
- Fattigvæsen** (Arbejds- og Socialmin. 2. K.): B 489 17/9 20 om *Danmarks Riges Grundlov § 82*. L 181 20/3 33 om *offentlig Forsorg*, jfr. Lovb 337 29/7 42, L 361 4/7 46 (§§ 194, 228, 259, 289, 293, 297, 333), 365 4/7 46. Cirk 69 30/4 37 om *ændr. Regl. f. Kommunernes Delt. i de sociale Udgifter*, 102 10/6 37 om *Ændr. i Forsorgsloven*, jfr. 43 31/3 39, 274 19/2 42 *Ændringer i Forsorgsloven*, B 286 12/12 28 (*Nordisk Fattigkonvention*). B 22 1/2 32 om *Dag- og Timepenge samt Befordringsgodtgørelse til Politibetjente, som medgives hjemsendte fattige til Bevogtning*. L 137 2/5 34 om *Fastsætt. af Betaling af de Staten* i H. t. § 64 i L om *off. Forsorg paa hvilende Udgifter*, B 431 31/7 46 (1946—47).
- Ferie** (Arbejds- og Socialmin. 1. K.): L 170 13/4 38 om *Ferie m. Løn*, B 235 29/6 38 *vedr. Ferielov*, Cirk 38 28/3 39. 218 21/6 43, B 534 11/12 42 *Feriegodtgørelse til Lærere v. Aftenskoler, Ungdomsskoler*. B 233 25/6 38 om *Ferie med Løn for Søfarende*, B 290 14/9 38 om *Feriegodtgørelse for Personale i Hotel- og Restaurationsfaget*, jfr. B 447 15/8 40, 249 19/5 41, 160 25/4 44, 249 21/7 44, 387 28/10 39 (*Løsarbejdere i Skibe*), 205 22/4 40 (*Chauffører*), B

222 8/6 39 (*Bager og Konditor*). 198 17/4 40 (*Bude*), 290 28/6 41 (*Turistførere*).

Fideikommissgodser (Justitsmin. 2. K. — Overformynderiet): L 353 4/10 19 om *Lens, Stamhuses og Fideikommissgodsers Overgang til fri Ejendom*, jfr. L 164 11/5 35 § 23. B 489 17/9 20 af Danmarks Riges Grundlov § 91.

Firma (Min. f. Handel, Industri og Søfart 1. K.): L 23 1/3 1889 om *Handelsregistre, Firma og Prokura*, jfr. 72 27/3 29, 123 15/4 30 (An 74 24/5 1889, B 85 21/6 1889, jfr. 120 24/9 1889, 138 9/11 1889, 175 6/12 1890, 39 19/3 04, 485 12/9 18, L 123 15/4 30 om *Aktieselskaber* § 91).

Fiskeri (Min f. Landbrug og Fiskeri, Fiskeridir.): Pl 10/7 1770 om *Fredning af Østersfiskeriet mellem Skagen og Hirtsholmene* (B 21/12 1860). L 114 27/4 1883 om *Ordning af Fiskeripolitiet i Nordsøen*, jfr. L 36 22/3 1890, An 26 29/3 1884 (*Fiskeripolitiet i Nordsøen udenfor Søterritoriet*), jfr. 22 12/2 1890 § 6 og 66 3/5 1890; B 42 30/4 1884 (*international Overenskomst om Fiskeripolitiet i Nordsøen*), 19 19/2 1890 § 8. L 115 31/3 30 om *Foranst. til Fremme af Fiskerierhvervet*. L 78 23/3 32 *Opr. af Kreditinstitut for Fiskerierhvervet (Danmarks Fiskeribank)*; Lovb 210 23/4 41, 352 8/7 43, L 443 22/12 39 *Støtte til Fiskerierhvervet*, 607 21/12 45, 175 30/3 46 *Støtte til Nybygning af Fiskefartøjer*, L 164 16/5 34 *Lempelser for Laan til sønderjydske Fiskere*, Lovb 2 7/1 43, Lovan 182 12/4 45, jfr. 271 1/6 45, 274 15/5 46.

(— Finansmin. 1. Statsaktivk.): L 131 15/4 30 om *Fiskeri i Randers Fjord og Gudenaa m. m.*, 460 31/10 41 § 4 (§ 2), L 93 31/3 31 om *Saltvandsfiskeri*, L 460 31/10 41 (§§ 10, 11¹, 15 og Kap. 2), Lovan 364/44, jfr. L 320/45. Lovan 516 15/2 43, L 320 7/7 45, B 128 28/3 44 om *Benyttelse af Aaleskoulsvaad i Limfjorden*. A 197 13/7 31 om *Fiskeri efter Rødspætter og Skrubber i Østersøen*, Konv 103 27/3 31, A 133 11/4 38 om *Fredning af Rødspætter og Isinger i Skagerak, Kattegat og Øresund*, Konv 12/38, B 86 6/3 46 *Forbud mod Benyttelse af Flyndervaad og Forhøjelse af Mindstemaal for Rødspætter i Limfjorden*. 249 18/11 36 om *Forbud mod Piglyster syd for Sjælland*. 624 12/12 45 *Mindstemaal for forsk. Arter Fisk. og Krebsdyr*, 367 16/12 44, 520 16/12 43, 628 21/12 45 *Benyttelse af Brislingeskoulvaad*, 625 21/12 45 (*Brislingeskoulvaad i Limfjorden*), 523 15/12 41 *Ophævelse af Forbud mod Bundslæbevaad i Kattegat*. 159 22/4 44, 630 21/12 45 *Forbud mod Fangst af Smaasild og Brisling*. L 94 31/3 31 om *Ferskvandfiskeri*, L 146 7/5 37 § 7, 460 31/10 41 § 4.

(Justitsmin. 1. K.): L 101 27/3 33 om *Frednings- og Ordensbestemmelser for Fiskeriet i de til Danmark og Svevige grænsende Farvande* (B 228 21/6 33, An 230 29/6 33, B 253 3/8 33). L 73 11/3 33 om *Betalingshenst. f. Fiskere, Skovejere* (§§ 1, 2, 8), L 172 16/5 34, 139 24/4 35, 258 9/12 36, 142 13/4 38 289 30/5 40. L 109 15/3 39 om *Hvalfangst* An 181 22/4 39 (1/5 39), B 424 2/12 39 om *Fiskerinspektionsskibes Radiotjeneste til Hjælp for Fiskere*. L 609

- 21/12 45 om *Ind- og Udførsel af Fisk*, se under henholdsvis „*Ind-*“ og „*Udførsel*“ af Fisk. 457 31/10 41 *Sortering af Fisk, Oplysning om Fangst og Tilvirkning af Fisk*, 538 1/11 45, 59 24/2 42 *Produktion af Damørred*, 78 7/3 42 *Fremstilling og Handel med Fiskefars*. B 81 9/3 42 *Fremstilling af Konserver af Fisk*. 281 4/6 43 *Forsyning af Hjemmemarkedet med Fisk*. 216 27/6 44 *Kontrol med Udførsel af og Betaling for Fisk*. 265 18/4 44 *Salg af Sild i Storkøbenhavn*. Se endvidere under „*Erhvervshjælp*“.
- Fiskeribank** (Min. f. Landbrug og Fiskeri, Fiskeridir.): L 78 23/3 32 om *Kongeriget Danmarks Fiskeribank*, Lovb 210 23/4 41 (§ 9 ops. v. L 158 30/3 42 § 2), L 352 8/7 43 (§ 5), 481 24/11 41 Regl 497 5/12 41 (*Udlaansvirksomhed m. v.*).
- Fiskerihavne** (Min. f. off Arb. 1. K.): L 182 31/3 17 om *Anlæg af Fiskerihavne paa Jyllands Vestkyst*.
- Fiskeriraad** (Finansmin. 1. Statsaktivk.): L 79 19/3 30 om *Oprettelse af Fiskeriraad*, 91 31/3 36 (§ 1), 143 30/3 42.
- Fiskeskippsskoler** (Min. f. Handel, Industri og Søfart, Søfartsk.): B 310 3/12 31 om *godkendte Sætte- og Fiskeskipperskoler*.
- Fjerkræ** (Min. f. Landbrug og Fiskeri, Erhvervsdir.): L 386 22/2 39 *Forhandling af Fjerkræ*, 179 30/3 46, Reg 33 9/2 40, B 34—37 9/2 40, 68 1/3 40 om *Ud- og Indførsel af levende Duer*. L 346 29/7 42 om *Bekæmpelse af Tuberkulose hos Kvæg, Svin og Fjerkræ*, 439 31/10 40 (§ 2'), 448 5/11 42, 275 26/8 44 (*Valle*), jfr. B 398 30/9 42, B 230 26/7 30 om *Tuberkulinprøve hos Høns*. Se under „*Tuberkulose*“ (a hos Dyr).
- Flag** (Statsmin. — Marinemin. Sekr.): Fr 11/7 1748 om *Handelsskibes Flag m. m.*, jfr. Søkrigsartikelbrev 8/1 1752 Pl 6/12 1776. B 187 21/10 1892. B 103 10/4 15 om *Forbud mod at benytte fremmede Flag*. Flagføringsreglm 97 10/1 05 for *Søværnet*.
- Flyttetag** (Indenrigsmin. 3. K.): Pl 2/10 1754 om *Flyttetid og Opsigelse i København* § 3, 4. Pl 14/1 1761. L 54 23/3 37 om *Leje*.
- Flyvning** se „*Luftfart*“.
- Fløde, Flødeis** (Min. f. Landbrug og Fiskeri, Erhvervsdir.): An 273 22/10 25 om, *hvad der maa falholdes som Mælk og Fløde*. L 109 10/4 26, 109 31/3 30 (*Flødeis*). B 158 10/5 32 om *Udførsel af Flødeis*, jfr. Reg 159 10/5 32. L 415 5/8 40 *Bybefolkningens Forsyning med Mælk og Fløde*, Cirk 250 30/9 40, 443 19/8 40, 315 15/7 42, 41 6/2 46, 342 26/6 46, 45 10/2 43 *Tilvirkning og Anvendelse af Fløde m. m.* B 466 27/10 45 *Konsummælktilskud og Flødefgift*.
- Foderstofhandel** (Min f. Handel, Industri og Søfart 2. K.): L 135 13/4 39 om *Handel med Foder- og Gødningsstoffer samt Grundforbedringsmidler*. 288 30/5 40 (§§ 2, 14, 17). B 234 26/6 39, 319 16/7 41, 468 13/11 41, 496 9/12 42 (§12"), jfr. 497 9/12 42, 556/45 116 27/3 46. Se endvidere „*Korn og Foderstoffer*“. **Ekstraordinære Foranstaltninger**: B 330 23/9 39 om *Handel med Foderkorn og Foderstoffer*,

201 26/4 40 § 5 (*udenlandsk Foderkorn*), 470 7/9 40 *vedr. Foderstoffer*, 553 29/10 40, 576 2/11 40, 365 5/7 40 *Fordeling af Foderstoffer og Foderkorn*, 440 2/8 46 *Rationering af Oliekager og Oliekageskraa*.

Fodtøj (Min. f. Handel, Industri og Søfart 2. K.): L 133 30/3 46 *ang. Indskrænkn. i Adg. til at anvende Pap m. m. i Fodtøj*. B 281 30/6 42 (*Skotøjsarter*), 353 15/8 43, 18 29/1 44 (§ 1) *Tilskud til Maksimalsko*. 213 26/4 41 (*Mærkning af Ydersaaler*). 247 27/7 44, 241 30/6 46 (§ 8) *om Salg af Fodtøj*, 230 27/4 46 *Erstatningsmateriale i Skotøj*, 283 20/5 46 *Ang. af visse Foerstoffer i Skotøj*.

Folkeforsikring se henholdsvis „Aldersrente“, „Invaliderende“ og „Sygeforsikring“.

Folkehøjskoler (Undervisningsmin. 1. K.): L 311 4/7 42 *om Folkehøjskoler og Landbrugsskoler*, jfr. B 24 19/1 43, 253 14/5 43, 411 3/9 43 *om Ydelse af Tilskud til arbejdsløse Elever til Ophold paa Folkehøjskoler m. v.* L 323 14/6 46 (§ 23 — *tysk Undervisningssprog*).

Folkekirken (Kirkemin.): *Kirkeritualet for Danmark af 25/7 1685*, B 119 8/9 1898 (*Bispevielse*), 120 8/9 1898 (*Præstevielse*), 154 21/11 1898 (*Provsteindsættelse*), 202 26/7 12, B 156 21/11 1898 (*Kirkevielse*), 201 26/7 12 (*Daab, Nadvere og Brudevielse*). An 544 22/12 22 (*Kirkelig Vielse indenfor Folkekirken*). B 361 21/11 38 (*Kirkelig Vielse af borgerligt stiftede Ægteskaber*). An 47 22/3 1897 *om Udtræd. af og Genoptag. i Folkekirken*. B 89 23/8 01 *om Adg. for Folkekirken Præster til at holde Gudtjeneste m. m. i en evangelisk-luthersk Frimenighedskirke*, jfr. B 191 18/11 04. An 61 16/3 10 *om Adgang for Folkekirken Præster til at medvirke ved Ligfærd, hvor Ligbrænding finder Sted*. B 489 17/9 20 *af Danmarks Riges Grundlov §§ 3, 73—77*. L 52 7/3 28 *om Nedsætt. af et Udvalg ang. Forholdet mell. Staten og Folkekirken*. L 417 12/7 46 *om Folkekirken Lønningsvæsen udenfor København og Frederiksberg*, jfr. An 448 16/7 20 *om Indordning af Sognekaldene og de reciderende Kapellaner i København og Frederiksberg i Lønklasser*, 449 16/7 20 *om Indordning af Kordegne, Gravere, Organist og Kantor i København og Frederiksberg i Lønklasser*, An 316 8/12 31 *om Tuberkuloseattest for Kordegne i København og paa Frederiksberg*; L 418 12/7 46 *om Folkekirken Lønningsvæsen udenfor København og Frederiksberg*, An 224 25/8 13, jfr. 323 26/10 27 *om Afløsning af Naadensaaret*, Reg 149 24/3 24, 150 12/4 24 B 297 12/11 31 *om Normering af Præsteembeder udenfor København og Frederiksberg*. An 287 11/10 37 *om Stiftsmidlernes Bestyrelse*, Instr 193 20/11 37 *for Stiftkasserne*. An 594 13/11 40 *Bestyrelse af københavnske Kirkefonds Kirker*. L 195 16/4 41 *om Adgang til Præsteembeder i Folkekirken*.

Folkeregistre (Indenrigsmin. 3. K.): L 57 14/3 24 *om Folkeregistre* (B 263 25/10 24, jfr. 275 26/10 25. Cirk 122 23/8 24, 155 5/10 24, Instr for *Førelse af Folkereg.* 206 28/11 34 *om Kontrol med Optagelse i Sygekasser*). B 511 27/9 40 *ang. Legalisation af Folkeregisterattester*.

Folkeskolen se „Skolevæsen“.

- Foreninger** (Justitsmin. 1. K.): L 239 18/5 45 om *Ophævelse af Kommunistl.* 349 22/8 41.
- Foreningsregisteret** (Min. f. Handel, Industri og Søfart 1. K.): L 100 31/3 26 om *Forenings-Registret* (B 115 14/4 26).
- Forestillinger, offentlige** (Justitsmin. 2. K.): L 62 2/4 1889 om *Teaterdrift i København*, L 40 14/2 35 om *Det kgl. Teater*. L 677 22/12 19 om *Forbud mod Viderealg af Billetter til off. Forlystelser*. L 117 13/4 38 om *Biografteatervæsenets Ordning* (§ 3 Pkt. 5 ændret v. L 88 15/3 39 § 29). Se endvidere under „Biografteatre“. Cirk 94 22/6 28 om *Polititilsyn med off. Forlystelser, Foreningsfester*. 111 8/7 39 om *Forlystelser ved Markeder, Dyrskuer o. l.*, 175 12/8 38, 105 9/6 39, se endvidere under „Markeder“.
- Forfatterret** (Undervisningsmin. 2. K.): L 140 26/4 33 om *Forfatterret og Kunstnerret*, L 40 14/2 35 § 8, jr. L 174 13/8 38 angaaende *Kontrakter om beskyttet Musikværks offentlige Udførelse*. Cirk 82 3/6 36. B 298 31/10 34 om *Regler til Værn for Forfatteres, Komponister og bildende Kunstneres personlige ideelle Ret (droit moral)*, B 157 14/10 03 om *Bernerkonventionen af 1886*, B 166 27/6 12 (den reviderede *Bernerkonvention af 08*), B 279 16/9 33 om *Danmarks Tiltrædelse af den i Rom 28 revider. Bernerkonv. til Værn for literære og kunstneriske Værker*, B 275 12/9 33 om *Anv. af Forfatterloven paa Værker fra Bernerkonvent.s Lande*. An 169 12/7 07 (Østrig), 274 12/9 33 (U. S. A.), 27 10/2 38 (Argentina), B 190 27/6 28 (Rumænien, Estland, Irland, Finland, Indien, Canada, Australien, New Zealand om *Tiltræden af Bernerkonventionen*).
- Forhyring** (Min. f. Handel, Industri og Søfart, Søfartsk.): L 76 31/3 37 om *Forhyring og Mønstring af Skibsmandskab*, B 256 5 /10 31 (*Gebyrer*), 244 8/9 32 om *Brug af Mønstringsbeviser*. 280 30/9 37 om *Tilsyn med Overholdelse af Værnepligtsloven*, 47 7/3 38 om *Oprett. af Forhyringskontorer udenfor København*, 81 26/3 38 om *Forhyringskontorernes Virksomhed*, 232 25/6 38 om *Mønstring af Skibsmandskab*, 207 9/5 42, 276 8/6 45.
- Forkyndelser** (Justitsmin. 2. K.): L 75 12/4 11 om *Forkyndelse af Stævninger i Udlandet*.
- Forligsinstitutionen** se „Arbejdsstridigheder“.
- Forligskommissionen** (Justitsmin. 2. K.): Fr 10/7 1795 om *Forligskommissionens Stiftelse* Kap. 5. L 4/3 1857 om *Forandr. i Forligsvæsenet* (§ 8 ophævet). Rplovb 212 1/10 36 Kap. 26, L 343 6/5 21 § 34. Pl 26/6 1817 (om *Gebyrer*), jfr. Pl 6/4 1827, L 689 22/12 20. Vejl 211 13/7 32 om *Forligskommissioner*.
- Forlystelser** (Justitsmin. 2. K.): L 62 12/4 1889 om *Teaterdrift i København*.
(— Skattedep. 4. K.): L 73 30/3 1895 om *Beskatning af Spil ved Væddeløb*, jfr. L 156 9/5 33, 83 23/3 34, 430 31/10 42 § 56, L 448 1/10 45 (B 115 4/5 1895, 158 22/11 1898). (Undervisningsmin. 2. K.): L 677 22/12 19 om *Forbud mod Viderealg af Billetter til off. Forlystelser*. (Justitsmin. 2. K.): L 117 13/4 38 om *Biografteatervæsenets Ordning*, se under „Biografteatre“.

(Skattedep. 1. K.): L 104 1/4 1922 om *Afgift af off. Forestillinger og Fremvisninger m. m.*, 102 13/3 43 § 2, L 389 12/7 46. B 183 1/5 22 om *Opkrævning af Forlystelsesskat*. (Min. f. off. Arb. 2. K.): L 76 21/3 30 om *Radiospredning*, Lovb 282 8/5 46, L 90 31/3 31 om *Foranstaltn. mod Forstyrrelse af Radiomodtagning*, Lovb 285 23/6 41, B 5 2/1 46 om *Radioafgift*, Cirk 201 9/9 32 om *Meddelelser gennem Radiofonien*. B 11 18/1 34 om *Konv. om Radiospredning*.

(Undervisningsmin. 2. K.): L 40 14/2 35 om *Det kgl. Teater og om Oprett. af en kulturel Fond*. 174 13/4 38 (§ 8). Priv 11/9 1750, L 62 12/4 1889, 149 26/4 33 § 38.

Formueskat (Skattedep. 2. K.): L 149 10/4 22 om *Indkomst- og Formueskat til Staten*, jfr. 102 31/3 33 (§§ 1, 11, 17). (§ 19, 31—34, 48 oph. og § 9, 30 ændret v. L 108 31/3 38 § 21), 188 20/5 33 § 8, 149 12/4 38 § 6 (*Forhøjelse for 1939—49*), Lovan 384 22/12 44, jfr. L 270 1/6 45, B 385 22/12 44, Cirk 1 5/1 43, 24 25/1 46, 85 6/3 46 (*Skattefritagelse for Krigstillæg*), L 134 30/3 46 *Udskrivn. af Indkomst og Formueskat for 1946—47*, Lovan 186 26/5 44 *Beskatn. v. Relisation af Aktier*, L 270/45, L 137 30/3 46 *Anv. af Efterbet. for 1945—46 til 1948/49*, An 335 20/7 22 (*Paalign. i Kbhvn.*), jfr. 81 30/3 25 § 11, An 255 22/8 37 (*Frdberg*), 324 14/6 40, 343 16/7 42, 472 28/10 43, L 319 14/6 46 *Krigskonjunkturskat for 1946—47*, Cirk 196 2/7 46 (*Lovens Forstaaelse*), 5 6/1 44, 107 28/4 44, 73—75 3/4 45, L 352 22/7 45 om *en ekstraordin. Formueforøgelse*, L 395 17/8 45 (§ 58). B 520 22/10 45 (*Afstemplingsmærker*), 190 30/5 46 (*Frist for Udl.*), B 271 10/5 46 (*Ombytning af Kuponark*), L 391 12/7 46 om *Formuestigningsafgift og Stabiliseringslaan*, L 392 12/746 *Selvang. af Indtægt og Formue og Kontrol med Selvang.*

(Justitsmin. 2. K.): L 185 23/6 32 om *Inddrivelse af Skatter og Afgifter til det offentlige m. m.*

Forpagtning (Min. f. Landbrug og Fiskeri, Landvæsensk.): Fr 8/6 1787 om *Rettigheder og Pligter for Jorddrotter og Fæstebønder ved Fæstegaardes Til og Fratrædelse*. Fr. 19/3 1790, 9/3 1838 om *Retsforholdet mellem Jorddrot og Fæster*. L 19/2 1861 om *Forandr. af Fæstelovgivningen*. 21/3 1864, L 36 9/3 1872 om *Raadigheden over Fæstebøndergods*. L 352 2/6 17 om *superficiære Fæste- og Lejeforhold*, jfr. L 123 1/6 29 § 3 (*Sønderjylland*), L 373 30/6 19 om *Fæstegodsets Overgang til Selveje m. m.*, jfr. L 159 14/4 20, 123 1/6 29 § 3 (*Sønderjylland*), Lovb 126 12/4 35 om *Brug af Huse paa Landet*, 116 13/3 43.

Forsikring se de forskellige Forsikringsarter, f. Eks. „Arbejdsløshedsforsikring“, „Brandforsikring“, „Folkeforsikring“, „Krigsforsikring“ o. s. v.

Forsikringsaftaler (Min. f. Handel, Industri og Søfart 1. K.): L 129 15/4 30 om *Forsikringsaftaler*.

Forsikringsregister se „Skadesforsikring“.

Forsikringselskaber (Min. f. Handel, Industri og Søfart 1. K.): L 250 12/6 22 om *Oplysningspligt for visse Forsikringselskaber*, B 262 15/6 22.

Se endvidere under de forsk. Arter af Forsikring.

- Forskudsforeninger** (Min. f. Landbrug og Fiskeri): L 150 12/6 16 om *Begunstigelser for landøkonom. Forskudsforeninger.*
- Fortsættelsskoler** (Undervisningsmin. 1. K.): L 312 4/7 42 om *Ungdomsskoler for den ufaglærte Ungdom*, 138 13/3 43. L 313 4/7 42 om *Tilskud til Aftenskoler*, 138 13/3 43, B 536 17/12 42, 314 4/7 42 om *Efterskoler*, B 37 30/1 43.
- Forældelse** (Finansmin. Kontrolrev.- og Kuponsk.): L 18 28/1 1871 om *Forældelse af Statsforskrivninger* (B 21 1/3 1880). L 274 22/12 08 om *Forældelse af visse Fordringer*. D. L. 5-14-4. 146 13/4 38 §§ 43—49 (*Forældelse af Massegælds-breve og Kuponer*, L 424 14/9 45 *Forlæng. af Forældelsesfrist* (§ 2 oph.), B 523 24/10 45 (*England*), Konkurslov 51 25/3 1872 § 30 (*Frist for Anlæg af Afkræftelses-sag*). 117 11/3 21 § 8 (*Erstatningskrav for Skade ved Jernbanedrift*), 149 10/4 22 §§ 34, 45, 5 (*Statsskattekrav*), 275 30/6 22 § 72 (*Ændringer i Separations- og Skilsmissevilkaar*), 56 18/3 25 §§ 26, 27 (*Husholdnings-gæld*), 111 31/3 26 § 42 (*Ikke Forældelse af Panteret*), 120 20/4 26 § 6 (*Omstød. af Gaver af Ægtefæller i uskiftet Bo*. Lovb 100 23/4 29 § 25 (*Tinglysningsafgifter*), 123 15/4 30 § 58 (*Generalforsamlingsbeslutnings Omstødelse*), 127 14/4 30 § 16 (*Erstatn. f. Skade v. strafbar Handl.*), 129 15/4 30 §§ 29, 30 (*Forsikringskrav*), Lovb 335 24/6 40 § 10, 29 16/2 32 § 5 (*depon. Ydelse*). Kbl 102 6/4 06 § 54 (*Mangler*), 68 23/3 32 § 70—71 (*Veksler*), 69 23/3 32 §§ 52—53 (*Checks*), Lovb 192 1/9 36 § 26 (*Patentkrænkelse*), 54 23/3 37 § 35 (*Lejernes Krav*). Gbl 146/38 § 2^a (*Rente af Udbyttekupon*, Aktielov 160/38 § 1. L 311 27/10 37 § 3 (*Statsgældsbeviser*). Sølov Lovb 319 1/12 37 §§ 283, 284.
- Forældremyndighed** (Justitsmin. 1. K.): L 277 30/6 22 om *Umyndighed og Værgemaal*, jfr. L 111 31/3 26 § 53, jfr. § 48, 1. Stk. L 56 18/3 25 § 11, 2. Stk. B 64 12/3 30, 251 9/7 38 (§ 26').
- Fotografier** (Undervisningsmin. 2. K.): L 131 13/5 11 om *Eneret til fotografiske Arbejder* (B 166 17/7 11 om *Anmeldelse*, An 164 26/6 12 om *Fotografier, frembragt af Fremmede*, 40 22/2 13).
- Fragtkørsel** (Min. f. off. Arb. 2. K.): L 166 4/7 27 om *Omnibus -og Fragtmandskørsel med Motorkøretøjer* (B 170 4/7 27 om *Omnibus- og Fragtmandskørsel*, Reg 281 23/10 35 om *Omnibuskørsel med Motorkøretøjer*).
- Fredning** se „Bygningsfredning“, „Fiskeri“, „Jagt“, „Kystfredning“, „Naturfredning“, „Sandflugt“ og „Strandfredning“.
- Fremmede** (Justitsmin. 3. K.): L 52 15/5 1875 om *Tilsynet med Fremmede og Rejsende*, jfr. L 108 29/4 13 § 2 og L 85 31/3 38 § 7, 343 6/5 21, 57 14/3 24, *Ændrings- og Til-lægs* 158 30/3 46 (til 31/3 47), An 159 30/3 46 ang. *Pastvang*. B 316 9/9 39 om *Indf. af Pasviseringstvang*, 193 18/4 40. B 160 30/3 46 om *Pastvang samt om Arbejds- og Opholdstilladelse og Anmeldelsespligt for Udl.*, 346 17/7 45, 161 30/3 46 om *Anmeldelsespligt for Logigivere*, Cirk 56 4/4 38, B 346 17/7 45 *Anmeldelsespligt m. H. t. Ud-lænd..* An 181 21/5 30, B 2 2/1 33 om *Indrejse over visse*

- Stationer for finske, islandske, norske og svenske Statsborgere uden Rejsepas eller andet Legitimationsdokument oph. v. B 305 6/9 39, Cirk 142 9/9 39 (Nordisk Rejsekort). B 577 29/10 20 om en mellem Danmark og Tyskland afsluttet Overenskomst om den „lille Grænsetrafik“, 233 29/7 30, (Tolddep. 3. K.): L 107 13/5 11 om Grænsegendarmeriet, jfr. L 110 28/3 23, 174 30/6 27.*
- (Arbejdsmin. 1. K.): L 134 2/5 34 vedrørende *Udvan- dring*. An 51 1/3 35 om *Indbetaling af Koncessionsafgift*. B 121 20/3 41 *Værgemaal for fremmed Ejendom i Dan- mark*.
- Frilagre** (Min. f. Handel, Industri og Søfart 1. K.): L 4/12 1863 om *Frilagere og Fridokker*.
- Frimenigheder** (Kirkemin.): B 189 29/7 12 om *Tillad. for vis- se Frimenighedspræster til at bære Folkekirkens Præste- dragt*.
- Frugtvin** (Justitsmin. 2. K.): An 17 22/1 30 om *Frugtvin og Rosinvin*, 310 18/11 35 (§ 8). An 18 22/1 30 om *Vin og Spirituosa*, 311 18/11 35 (§§ 3, 5 og 11), 590 9/11 40 (§ 4^a), 257 7/6 41.
- (Tolddep. 2. K.): L 109 1/4 22 om *Beskatning af Spiritus m. m.* L 127 15/4 30 § 3 (§ 26^a oph.). 85 31/3 31 § 5 (§§ 19, 24), L 114 1/4 22 om *Tillægsafgift paa Spiritus og om Beskatn. af indentl. Tilvirkn. af Vin, Cider m. m.* L 161 7/7 27 § 1 (§ 3, 4), Lovb 171 11/5 28 § 50 (§ 2, 5, 11), L 82 22/3 30 § 2 (§ 1^a, 2^a, 8^a, 11). L 295 27/11 31 § 3, 354 5/10 39 § 10, 11, 430 31/10 42 § 24, 56. 448/45, 243/46 §§ 2, 4, 447 14/8 46 § 1. Lovan 323/44, jfr. 253/45.
- Funktionærer** (Socialmin. 1. K.): L 168 13/4 38 om *Rets- forholdet mellem Arbejdsgivere og Funktionærer i pri- vate Erhvervsvirksomheder*, 167 30/3 46, 349 29/6 40, jfr. Lovan 22 24/1 45, L 285 18/6 45 (til 1/4 46), Regul 244 11/6 42 for *Hedeselskabets løst ansatte Personale*.
- Fyrvæsen** (Marinemin. Admiralitetsk. — Dir. f. Fyr- og Va- gervæs.): L 68 29/3 1893 om *Afstaelse af Grund til Fyr- anlæg*. L 154 14/4 20 om *visse Fyrpasseres Vederlag m. m.*
- Fællesmærkers Beskyttelse** (Min. f. Handel, Industri og Sø- fart 2. K.): L 102 7/4 36 om *Fællesmærker*, 127 30/3 46 *Frister* (31/3 47), 272 15/6 46 *Lempelser*. B 550 31/10 40 jfr. 152 30/3 46 (*Frister*). B 211 26/9 36 (*Anmeldelse*), B 232 23/9 13 (*Tyskland*).
- Fængselshjælpen** (Justitsmin. 1. K.): Cirk 143 24/9 28 ang. *Fængselshjælpenes Tilsyn med betinget benaadede Personer*.
- Færdsel** (Min. f. off. Arb. 2. K. og Justitsmin. 3. K.): *Færd- selslov* 129 14/4 32, L 36 4/2 33, jfr. L 111 7/4 36 (B 193 30/6 32 om *Færdselstavler og Politiets Færdselsregul. i Gade- og Vejkryds*, 194 30/6 32 om *Signal for Udryknings-, Syge-, Ambulance- og Redningsvogne*. 195 30/6 32 om *Færd- selsmærke for Personer, der mangler Syn ell. Hørelse*. 293 23/11 32 om *Transport af Luftarter i Metalbeholdere samt af Syrer og ætsende Stoffer*. 34 4/2 33 om *Godk. af Katte- øjne*. 289 19/10 37, 328 10/12 37, 79 19/3 38, 240 2/6 38. 268 10/8 38, 554 30/10 40, 328 20/7 42, 257 8/8 33 om *Anl.*

- af Mergelspor over off. Vej. 158 5/5 34 om *Lyssøjler til Færdselsregulering*. Cirk 32 18/3 36 om *Vejvisere paa Landeveje og Biveje*. B 74 20/3 37 om *Hovedfærdselsaarer*. 296 4/11 37 (§§ 1, 2). B 75 22/3 37 om *Varetransportcykler*. 470 27/10 43 (*Lygteføring*). B 34 4/2 33 om „*Katteøjne*“, 289 19/10 37, 328 10/12 37, 79 19/3 38, 240 2/6 38, 268 10/8 38, 554/40, 328/42, 412/45, B 257 8/8 33 om *Anlæg af Mergelspor over offentl. Vej*, L 28 1/2 30 om *Sikring af Færdslen ved Vejkrydsninger*, jfr. B 120 16/3 31 om *Krydsmærke ved Niveauskæringer*. Cirk 121 10/8 35 om *det alm. og specialtekniske Tilsyn*, Cirk 28 25/3 35 om *automatiske Advarselssignaler ved Jernbaneoverkørsler*. Cirk 32 18/3 36 om *Vejvisere paa Landeveje og Biveje*. L 91 15/3 39 om *Anlæg af Cykle- og Gangstier*. L 165 31/3 41 *Anlæg af Cykle- og Gangstier* (til 31/3 43).
- Færger** (Min. f. off. Arb. 2. K.): Pl 12/8 1820 om *Færgesteder Eneret til Færgefart*, Pl 16/2 1830, jfr. L 3/5 1867 (*Straf for Eneretskrænkelse*). L 14/12 1857 om *Udøvelse af Færgerettigheder i København*. L 32 21/3 1874 om *Bestyrelse af Færgeværnsenet*.
- Færøerne** (Statsmin.): L 124 28/3 23 om *Færøernes Lagting*. jfr. Lovb 249 24/6 39.
- Fæste** (Fæstevirksomhed) se „*Forpagtning*“.
- Gader** (Indenrigsmin. 4. K.): L 14/12 1857 indeholdende *nogle Forskrifter om Gader, Veje og Vandløb i København*, jfr. L 138 2/5 34, L 123 28/4 06, 85 31/3 26. (Min. f. off. Arb. 2. K.): L 96 10/4 1895 om *Eneret til Anlæg og Drift af Sporveje i off. Gader og Veje*. B 389 30/12 38 om *Eneretsbev. for Københavns Komm.* (til 1977). B 390 30/12 38 (*Frederiksberg*).
- Gangstier** (Min. f. off. Arb. 2. K.): L 4/7 1850 om *Gangstier i off. Øjemed*. L 165 31/3 41 om *Anlæg af Cykle- og Gangstier*.
- Garager** (Justitsmin. 3. K.): B 141 3/6 12 om *Garager for Motorvogne i København*, B 421 10/8 17 om *Garager for Motorvogne, drevne ved Kalciumkarbid*. B 341 9/8 41 om *Indretning og Benyttelse af Garager for Motorkøretøjer, som er forsynet med Gasgeneratoranlæg*.
- Gas** (Indenrigsmin. 4. K.): L 9 23/1 03 om *Berettigelse til at udføre Arbejder vedr. Vand-, Gas- eller Elektricitetsværker samt Kloakledn. og indiv. Huselektroinstallationer*, jfr. 70 19/3 30. L 151 7/5 37 om *tekniske Installationer*. **Ekstraordinære Foranstaltninger**: B 27 27/1 45, 386/45 *Bestemmelser om Levering af Gas til Forbrugere*, jfr. 43 7/2 46.
- Gaveafgift** (Skattedep. 1. K.): L 147 10/4 22 om *Afg. af Arv og Gave*. L 173 16/5 33 om *midl. Afg. af Arv*. 358 29/6 46 (til 30/6 47). B 477 8/11 22 (*Berigtigelse af Gaveafgift*).
- Geodætisk Institut** (Krigsmin. 4. K.): L 82 31/3 28 om *Geodætisk Institut*, jfr. L 29 18/2 29 om *Stempelafgift af topografiske Kort*. B 30—31 19/12 29. L 318 16/12 31 om *trigonometriske Stationer*. B 337 19/12 32.
- Gift** (Indenrigsmin. 2. K. — Sundhedsstyr.): L 34 28/2 31

- om Gifte og andre for Sundheden farlige Stoffer, jfr. B 7 2/1 36, 183 13/3 43, 210—11 14/4 43 (An 181 25/5 34 om Anv. af sundhedsfarlige Stoffer til kosmetisk Brug og af sundhedsfarlige Stoffer til teknisk Brug. B 45 28/2 31 om Gifte, der anvendes til Bekæmpelse af Plantesygdomme og Skadedyr, B 333 22/12 31 om Opbevaring, Salg og Udlev. til teknisk Brug af Gifte og andre for Sundheden farlige Stoffer, 334 29/6 43 (forsk. organ. Opløsningsmidler). 178 17/6 32; B 334 22/12 31 om Apotekerens Udlevering. B 389 19/12 44). L 53 6/3 36 om Fremstilling af og Handel med Opium. An 161 20/6 36, B 493 27/12 39, 418 26/6 40, Konv 174 8/5 30.
- Grundbyrderes Afløsning** (Min. f. Landbrug og Fiskeri, Landvæsenk.): L 505 28/9 18 om Afløsning af Grundbyrder, jfr. L 77 27/3 29 (Sønderjyll.). L 102 29/4 13 om Afløsning af Staten tilflydende Afgifter. L 95 29/3 24, jfr. 111 31/3 26 § 53, L 76 31/3 26.
- Grundforbedringslaan** (Min. f. Landbrug og Fiskeri, Domæne- og Jordlovsk.): L 33 26/2 37 om Grundforbedring. Lovb 597 14/11 40, Ændringsl 356 26/8 41, L 599 14/11 40 om Landvinding, 141 30/3 42 (§§ 4, 9, 13). B 50 4/2 46 (Normalvedtægt for Landvindingsanlæg. Cirk 86 5/4 44.
- Grundloven** (Indenrigsmin. 1. K. — Statsmin.): L 161 5/6 15 Danmarks Riges Grundlov. 471 10/9 20 om Forandr. i Grundloven, 489 17/9 20 Grundloven med Ændr. L 355 23/6 20 om Folkeafstemning i Anl. af Grundlovsforandringer. L 52 3/2 37 om Nedsætt. af Grundlovskommissionen.
- Grundstigningsskyld** (Min. f. Landbrug og Fiskeri, Landvæsenk.) L 202 20/5 33 om Grundstigningsskyld, 387 12/7 46 (§ 20²), B 338 17/11 33 om Grundstigningsskyldlovens Anvendelse, B 120 28/3 46 om Tillæg til de ved Loven fastsatte Grundbeløb.
- Grønland** (Statsmin., Grønlands Styr.): L 134 18/4 25 om Grønlands Styrelse, 142 7/5 37 (§ 26, sidste Stk.). An 208 —209 29/5 26, 321 6/12 37 om Grønlands Inddeling. B 308 30/11 31 om Administrat. af Kap York Distr. An 273 7/12 36 (Igaliko), 43 18/2 39 (Kapisigdlit), L 156 11/5 35 om Værneting f. Østgrønland. Forbud 18/3 1776, Traktat 14/1 1814 § 4, L 86 1/4 25 om Fangst, Fiskeri og Jagt i Grønland til Fiskeri i grønlandske Farvande (B 304 10/5 21, Kundg 194 5/7 24, B 214 28/7 24, 204 30/6 05, 272 21/10 25, 187 29/8 29, 308 30/11 31), An 60 27/2 34 om Bestyrelsen af Grønlands Fællesfond.
- Gudstjeneste** (Kirkemin.): Fr 23/5 1696 om Forbud mod at afsatte Præster forretter nogen gejstlig Tjeneste. B 18/5 1854 om Prædike-Tekster, B 13 2/2 1885, 10 29/1 1897, 108 3/8 1898. Pl 27/6 1867 om Kirkesang i københavnske Kirker. B 260 2/12 1892 om den gejstlige Betjening i Arresthusene. B 89 23/8 01 om Adg. for Folkekirkens Præster til at holde Gudstjeneste m. m. i en evangelisk-luthersk Frimenigheds Kirke. B 191 18/11 04. B 111 25/4 10 om Kollekt paa Kristi Himmelfartsdag til Fordel for Missionsvirksomheden. An 544 22/12 22 om kirkelig Vielse inden-

for Folkekirken m. m. B 364 17/9 23 om *Ændr. i „Salmebog for Kirke og Hjem“*.

Se endvidere „Begravelse“, „Daab“, „Konfirmation“ og „Præster“.

Guld (Guld Klausuler) (Min. f. Handel, Industri og Søfart 1. K.): B 231 22/9 31 om *Forbud mod Udf. af Guld, møntet ell. Barrer*, ad L 159 6/8 14, L 55 5/4 1888 om *Stempl. af Guld- og Sølvvarb.*, L 35 26/4 33 (§ 6), An 222 3/10 36 om *Anv. af Naestempel*, B 280 20/9 33 om *Statens Undersøg. af Holdigheden af Guld- og Sølvvarer*, 181 7/4 41, L 254 27/11 36 om *Guld Klausuler*. B 276 24/6 41 *Maksimalpris paa Sølv og Avertering om Guld*. Se endvidere „Banker“.

Gæstgiveri se „Bevertinger“.

Gødningstofhandel (Min. f. Handel, Industri og Søfart 2. K.): L 135 13/4 39 om *Handel med Foder- og Gødningstoffer samt Grundforbedringsmidler*. 288 30/5 40 (§§ 2, 14, 17). B 234 26/6 39, 319 16/7 41, 468 13/11 41, 496 9/12 42 497 9/12 42, 556/45, 116 27/3 46.

Haandværk (Min. f. Handel, Industri og Søfart 1. K.): *Næringslov* 138 28/4 31 (se „Næringsvæsen“). Fr 21/3 1800 om *Haandværkerlaug i København* §§ 1 og 10. Pl 26/5 1812, 3/11 1832. L 14/4 1852 om *Møllæreringen*. L 30/1 1861 om *Barbernæreringen m. m.* L 231 28/7 16 om *Tilsyn med den tekn. Undervisn. for Haandværkere og Industridrivende*. 262 6/9 30 om *Haandværkerprøven*. B 397 21/12 33 om *Eksamensordning ved tekn. Skoler*.

(Socialmin. 1. K.): B 230 9/6 20 af L om *Arbejde i Bagerivirksomheder og Konditorier* (se under „Bagerier“). L 120 7/5 37 om *Lærlingeforholdet* (se under „Lærlingeforhold“). 88 15/3 39 § 38 (§ 2¹, 2², 16¹, 17¹). B 305 12/1 37 om *Afholdelse af Svendeprøver*. L 109 4/4 28 om *Oprettelse af Erhvervenes Laanefond*, jfr. B 398 22/12 33 om *Bestyrelsen*. *Næringslov* 138 28/4 31 §§ 20—25.

L 117 30/3 40 om *Foranstaltn. til Fremme af danske Erhvervsinteresser*.

(Justitsmin. 1. K.): L 73 11/3 33 om *Betalingshenstand for Ejere af Landbrugs- og Skovejendomme, Fiskere m. m.* (B 81 17/3 33, jfr. L 172 16/5 34, L 139 24/4 35, 142 13/4 38, 289 30/5 40. L 164 16/4 34 om *Lempelser for Laan til sønderj. Landbrugere, Haandværkere, Handlende og Fiskere*, jfr. Lovb 2 7/1 43, Lovan 182/45, L 271/45, 274 15/5 46.

Haandværksprøve (Min. f. Handel, Industri og Søfart 1. K.): L 231 28/7 16 om *Tilsyn med den tekn. Undervisning for Haandværkere og Industridrivende*. B 397 21/12 33 om *Eksamensordning v. tekn. Skoler*. B 648 15/12 19 om *Tilsyn med Dampkedler paa Landjorden* §§ 37—43 (*Kedelpasserprøve*), 16 4/2 26 (§ 38²). 361 23/6 20 om *Handelskoler* (se under „Handelsskoler“). L 78 19/3 30 om *Eksaminer for Skibsmaskinister* (se under „Skibsmaskinister“). B 2 11/1 37 om *Dykkerprøven*. L 97 7/4 36 § 2. B 14 17/1 39 om *Godk. af Prøver for Elektroinstallatører*. 226 6/7 44.

Handel (Min. f. Handel, Industri og Søfart 1. K.): An 23/4 1817 om *Handelsberettigelse m. m.* L 14/4 1852 om *Mølle-næringen.*

(Justitsmin. 1. K.): L 102 6/4 06 om *Køb.*

(Justitsmin. 2. K.): L 52 14/3 11 om *Indskrænkn. i Adg. til Omsætning af Præmieobligationer m. m.*

(Min. f. Landbrug og Fiskeri, Erhvervsdir.): L 129 12/4 11 om *Handel med Smør og fremmede Landbrugsprodukter m. m.,* se iøvrigt under „Smør“. An 161 10/6 13 om, *hvad der maa forhandles som Vin og Spirituosa,* jfr. An 167 10/6 24.

(Justitsmin. 1. K.): L 242 8/5 17 om *Aftaler og andre Rets-handler paa Formuerettens Omraade.* L 244 8/5 17 om *Køb paa Afbetaling.*

B 489 17/9 20 af Danmarks Riges Grundlov § 81.

(Justitsmin. 3. K.): L 85 7/4 36 om *den off. Fred paa Hel-ligdays og Grundlovsdagen* jfr. L 143 29/4 13 § 26, L 99 29/3 24 § 29).

(Min. f. Handel, Industri og Søfart 2. K.): L 98 29/3 24 om *Bestemm. mod uretmæssig Konkurrence og Varebetegn.,* jfr. Lovb 80 31/3 37, se iøvrigt under „Konkurrence“. L 129 15/3 39 om *Beværtning, Gæstgiveri, Handel med stærke Drikke,* jfr. L 83 22/3 30 om *Afg. paa Omsætn. af stærke Drikke,* 151 1/4 21 om *Politiforholdsregler.*

(Min. f. Landbrug og Fiskeri, Erhvervsdir.): L 95 1/4 25 om *Tilvirkn. og Forhandl. af Margarine,* se iøvrigt under „Margarine“.

(Justitsmin. 2. K.): An 273 22/10 25 om, *hvad der maa falholdes som Mælk og Fløde o. l.* L 158 18/5 37 om *Prisaf-taler m. v.* (sat ud af Kraft jfr. Lovb 47 11/ 46 § 20).

(Min. f. Handel, Industri og Søfart 2. K.): L 132 14/4 32 om *Lukketid for Butikker og Lagre,* jfr. Lovb 204 20/5 33.

(Justitsmin. 1. K.): L 73 11/3 33 om *Betalingshenst. for Ejere af Landbrugs- og Skovejendomme, Fiskere m. m.,* se iøvrigt under „Betalingshenstand“.

(Min. f. Handel, Industri og Søfart 2. K.): L 74 15/3 34 om *Spiritus og Gær* B 101 28/3 34.

(Indenrigsmin. 2. K.): L 53 6/3 36 om *Fremstill. af og Han-del med Opium,* An 161 20/6 36, Konv 174 8/5 30.

(Min. f. Handel, Industri og Søfart 1. K.): L 135 13/4 39 om *Handel med Foder- og Gødningsstoffer samt Grundfor-bedringsmidler,* 288 30/5 40 (§§ 2, 14, 17), jfr. B 234 26/6 39 og 402 30/7 40 om *Lovens nærmere Forstaaelse og Ud-førelse.*

(Min. f. Handel, Industri og Søfart 1. K.): L 472 28/11 42 om *r'riser.* Lovan 490 23/11 43, 72 14/3 44 (§ 8), B 473 28/11 42, B 310 11/6 40 om *Varesalg,* B 410 29/7 40 om *Anmeldelse og Registrering.* Cirk 209 11/11 41 om *Pol-itikredsens Arbejde med Prisovertrædelser.* L 246 10/5 40 om *Handel med Vaaben,* se under „Vaaben“. 137 13/3 43.

L 489 4/12 42 om *Sikkerhedsforanst. indenfor Erhvervs-virksomheder.*

- Handel med brugte Genstande** (Min. f. Handel, Industri og Søfart 1. K.): L 39 16/4 1880 om *Forbud mod Køb og Salg af brugte Hulprojektiler*. B 65 18/5 01 om *Forbud mod Indførsel af brugte Sække som Emballage for Klid*. (Justitsmin. 3. K.): L 272 6/5 21 om *Pantelaaner virksomhed og Handel med brugte Genstande*, jfr. L 127 15/4 30 § 3 (Reg 389 30/7 21 for *Pantelaaner virksomhed*, jfr. 186 6/8 36 (§ 1), Instr 211 2/7 35. Reg 390 30/7 21 for *Handel m. brugte Genstande*, 18 16/1 22, 200 24/9 29, 147 16/5 36 (§ 5). Reg 83 15/3 23, jfr. 72 11/3 33, 185 6/8 36 (§1) (*Lotterisedler*), L 187 23/6 32 § 2. An 48 og Reg 49 20/2 30 (*Handel med Cykler og Cykledele*), 148 16/5 36 § 3. An og Reg 261 28/7 38 (*Dele af Motorkrøtøjer, Guld- og Sølvvarer, Juveler, Ure, Klæder, Musikinstrumenter, Radioapparater m. m.*).
- Handelsbøger** (Min. f. Handel, Industri og Søfart 1. K.): Fr 1/6 1832 om *Handelsbøger §§ 8 og 9*. L 23/2 1866 om *Ændringer i D. L. 5-14-51, 52*.
- Handelsregister** (Min. f. Handel, Industri og Søfart 1. K.): L 23 1/3 1889 om *Handelsregistre, Firma og Prokura*, L 72 27/3 29 (§ 2), An 74 24/5 1889 (om *Førelsen*), B 85 21/6 1889 (*Betaling for Bekendtgørelser m. m.*), jfr. B 120 24/9 1889, 138 9/11 1889, 175 6/12 1890 (§ 5), 39 19/3 04 (§ 9), 485 12/9 18. L 123 15/4 30 om *Aktieselskaber § 91*.
- Handelsrejsende** (Min. f. Handel, Industri og Søfart 2. K.): Næringslov 138 28/4 31 § 30, jfr. B 98 31/3 32 om *Formen for de i Lovens § 30 omh. Fuldmagter for Repræsentanter og § 31*, jfr. B 529 11/6 40 om *Handelsrejsende for udenlandske Firmaer*. (Justitsmin. 1. K.): L 243 8/5 17 om *Kommission, Handelsagentur og Handelsrejsende*, jfr. L 168 13/4 38 § 15.
- Handelsretter** (Justitsmin. 1. K.): L 19/2 1861 om *Oprett. af Sø- og Handelsretten i København m. m. §§ 3, 4, 6, 7, 17, 19 og 20*. L 88 15/3 39 § 13 (§ 6). An 356 29/9 39 om *sagkyndige Dommere*, B 124 20/3 41 *Værgemaal for fremmed Ejendom i Danmark*, Cirk 24/6 39 om *sø- og handelskyndige Dommeres Løfteafgivelse*.
- Handelsskoler** (Min. f. Handel, Industri og Søfart 2. K.): L 361 23/6 20 om *Handelsskoler* (B 50 10/3 26 (§ 1 ændr. ved B 214 5/7 35), 168 12/6 26 om *Statstilskud*, jfr. 320 16/10 33, 288 8/6 43, B 377 23/12 37 (*Halv- og Helaarskursus med Handelsmedhjælper-Eksamen som Afslutning*, B 485 16/9 40 (*Normalkursus ved Skoler for Handelsmedhjælperne og Afgangsprøven fra disse Kursus (Handels-eksamen)*), 185 20/4 42, B 45 3/2 41 om *Normalkursus ved Skoler for Handelslærlinge og Afgangsprøven fra disse Kursus (Handelsmedhjælper-Eksamen)*, 177 6/4 45, 22 5/2 27 (*Kursus og Afgangsprøver i Handelsgymn. og om den højere Handelseksamen*), 71 26/3 36 om *Ændring af skriftlig Eksamen ved Handelsskoler*. B 192 3/4 40 om *Handelsfaglærereksamen*, 287 8/6 43, 268 21/8 44 om *statskontroll. Prøver*. 352 7/12 32 om *Afgangsprøve i Stenografi* B 256 24/5 43 om *Handelsskolernes statskontrollerede udvidede Prøver i Stenografi og Maskinskrivning*. 31 16/2 44 om

- Valg til Handelsskoleraad af Repræsentanter for Handelskolernes Lærerstand.* B 268 21/8 44 om statskontrolleret Prøve i Handelslære ved Handelsskolen, 269 21/8 44 om statskontrolleret Prøve i Bogføring.
- Handelsstatistik** (Justitsmin. 3. K.): B 315 8/8 23 ang. *Konv. af 31/12 18 om Tilvejebring. af en intern. Handelsstatistik* (opsagt B 221 13/7 34 til 1/7 35).
- Hartkorn** (Min. f. Landbrug og Fiskeri, Landvæsensk.): Pl 31/12 1819 om *Ligning af de paa Hartkorn hvilende Kommuneafgifter* §§ 3, 4. L 6/4 1850 om *Afgang af Hartkorn af Grundstykker, der udtages til Landeveje.* L 20/6 1850 om *Udjævningen af Forskellen mell. privilegeret og upriviligeret Hartkorn.*
- Hasardspil** (Justitsmin. 3. K.): D. L. 5-14-55. Fr 6/10 1753 om *Forbud mod Hasardspil,* §§ 3, 5, 6^e oph. v. L 127 15/4 30 § 3. § 9 v. L 146 13/4 38 § 60.
- Havnevesen** (Min. f. off. Arb. 1. K.): Pl 21/11 1828 om *Istandsætt. af Bolværker i Købstæderne.* L 7 30/1 1875 om *Udfærd. af reglementariske Bestemmelser for Benytt. af Havne.* L 44 31/3 1891 om *Anlæg af Københavns Frihavn.* Cirk 162 19/11 31, 195 29/9 38 om *Havnereglementer.* L 46 13/4 1894 om *Grundafstaaelse ved Udv. af Statens Havneanlæg, jfr. L 111 11/4 16. L 182 31/3 17 om Anlæg af Fiskerihavne paa Jyllands Vestkyst.* (Min. f. Handel, Industri og Søfart, Søfartsk.): L 251 13/6 22 om *en Isbryder og Isafgift, jfr. L 131 18/4 25, se endvidere „Isbrydning og Isafgift“.* L 235 12/6 22 om *Kystsikringsanlæg.* B 182 23/6 26 angaaende *mellempolkelege Regler vedr. Søhavne.* L 134 23/3 39 om *Inddæmning i Kalvebodstrand og om Anlæg af en Dæmning til Romø.*
- Heder** (Justitsmin. 2. K.): D. L. 6-19-6, 7, 9 om *Afbrænding af Hede.* L 707 31/12 40 om *Tilplantning af Hede, Klitter og uopdyrkede Arealer.* (Indenrigsmin. 1. K. — Skattedep. 4 K.): L 174 1/5 23 om *Beskatning af Hedeplantager.* Regl 82 27/5 37 om *Statstilskud til Plantager under Hedeselskabet.* L 707 31/12 40 om *Tilplantning af Heder, Klitter og uopdyrkede Arealer.*
- Hegn** (Min. f. Landbrug og Fiskeri, Landvæsensk.): Fr 9/7 1817 om *Hegn og Fred paa Jorder.* L 6/3 1869 om *Hegn (§ 24 oph. v. L 53 25/3 1872 § 15).* L 14 27/1 1872 om *Hegn, Hegnsynsmænd, Oversynskomm. f. København m. m.*
- Helligdage** (Justitsmin. 3. K.): L 85 7/4 36 om *den off. Fred paa Helligdage og Grundlovsdagen, jfr. L 143 29/4 13 § 26, 99 29/3 24 § 29.*
- Herberger** (Socialmin. 3. K.): L 118 7/4 36 om *Tilsyn med Herberger og Arbejdshjem.*
- Hittegods** (Justitsmin. 3. K.): D L 5-9-3 (*Danefæ*). Pl 28/9 1767 om *Aflev af Hittegods paa Politikamret, jfr. Pl 8/6 1811, 5/12 1812 om Udvidelse til Købstæder og Landet.* B 206 26/4 41 *Statens Overtagelse af Hittegods, Strandingsgods,* An 224 1/5 41, 20 21/1 42.
- Hjemstedsbeviser** (Socialmin. 2. K.): L 37 9/3 1872 om *Udstedelse af ekstraordinære Hjemstedsbeviser.* L 104

- 24/7 1880. L 181 20/5 33, jfr. L 101 14/4 37 om *off. Forsorg* § 24, Stk. 1 Nr. 5, jfr. Stk. 2.
- Huder (Skind)** (Min. f. Handel, Industri og Søfart 1. K.): B 237 6/6 42 *Handel med Huder og Skind*, 183 23/5 44. 330 22/6 46.
- Hunde** (Justitsmin. 3. K.): D. L. 6-10-2, 5 om *Skade forvoldt ved Husdyr*. L 164 18/5 37 om *Hunde*. B 259 1/9 37 om *Ansvarsforsikring for Hunde*. Cirk 153 8/9 37 om *Lovens Forstaaelse*.
- Husbond og Medhjælpere** (Justitsmin. 1. K.): L 243 6/5 21 om *Retsforholdet mell. Husbond og Medhjælpere*, jfr. Lovb 270 16/6 41.
- Husdyr** (Justitsmin. 3. K.): D. L. 6-10-2,5. (Skade forvoldt af Husdyr). (Min. f. Landbrug og Fiskeri, Landvæsensk.): L 53 25/3 1872 om *Mark- og Vejfred*, 164 18/5 37 § 13³ (§ 7), L 156 14/4 20 om *smitsomme Sygdomme hos Husdyrene*, jfr. L 188 1/5 23, 138 18/4 25, 139 1/7 27 (§§ 12, 20 og ny Paragr.). L 346 29/7 42 § 23 (§ 11 oph.). Se endvidere „Smitsomme Sygdomme“ a) hos Dyr.
- (Justitsmin. 2. K.): L 94 15/3 39 om *Voldgift i Tvistigheder om Husdyrhandel*. C 33 16/2 44 *Førelse af Voldgiftsbøger*. (Min. f. Landbrug og Fiskeri, Landvæsensk.): L 120 30/3 40 om *Foranst. til Husdyravlens Fremme*. L 346 29/7 42 om *Bekæmp. af Tuberk. hos Kvæg, Svin og Fjerkræ*, jfr. L 439 31/10 42 (§ 2') B 448 5/11 42, 415 4/9 45 (*Valle*) B 398 30/9 42 *Bekæmp. af Tuberk. hos Kvæg, Svin og Fjerkræ*, B 399 30/9 42 *Lokale Foranst. til Bekæmpelse af Tuberkulose*, 17 16/1 43 (*Odense, Svendborg Amt*), 19 22/1 43 (*Maribo Amt*), 33 26/2 44 (*Sjælland*), 36 28/2 44 (*Endelave*), 77 2/3 46 (*Nord for Limfjorden og Mors*). B 227 24/6 38 om *Registrering af tuberkulosefri Kvægbesætninger*, 230 26/7 30 om *Tuberkulinprøve hos Høns*. Instr 36 9/2 40 for de paa *Fjerkræslagterier ansatte kontr. Dyrlæger*. Regul 33 9/2 40 vedr. *Renlighed i Fjerkræslagterier*, B 37 9/2 40 om *Kontrolstat. for slagtet Fjerkræ*, L 340 22/12 37 om *Udf. af levende Husdyr m. m.* B 145 12/4 24, jfr. B 262 26/10 28, 141 31/3 28, jfr. B 15/1 30 (§§ 2 og 3), 17 21/1 39 (§ 3), 275 31/10 32; B 50 17/2 30 (§§ 2 og 3), 17 21/1 39 (§ 3), 275 31/10 32, 8 9/1 42, B 50 17/2 33 om *Udf. af Kvæg og Kød* 224 24/6 38 om *Slagteheste*.
- (Justitsmin. 3. K.): L 164 18/5 37 om *Hunde*.
- Husholdningsskoler** (Undervisningsmin. 1. K.): L 310 4/7 42 om *Husholdningsskoler og -seminarier*, B 147 18/3 43, 253 17/5 43, B 411 3/9 43, 109 8/3 45 *Optagelsesprøve, Undervisning, afsluttende Prøver*. 317 14/5 46 (*Undervisning*).
- Husholdningsraad** (Indenrigsmin. 2. K.): L 159 11/5 35 om *Oprett. af et Husholdningsraad*, 54 10/3 38 (§§ 5, 6), L 348 20/7 45 (til 1947).
- Husleje** (Indenrigsmin. 3. K.): L 54 23/3 37 om *Leje*, Lovb 265 29/5 43 (før 1/9 39), Lovb 266 29/5 43 (efter 1/9 39). Ændrings- og Tillægslov 254 31/5 45, 295 31/5 46.

Cirk 166 7/6 46, B 448 15/10 43 *Varmebidrag m. v.*, 449 15/10 43 *Lejenedsætt.*, jfr. Cirk 214 10/7 42 om *Forst. af Lovb 265—66/43*, B 183 5/5 37 om *Antal Lægdomm. i Voldgiftsretten*, B 268 11/9 37 (*Honorar til Lægdommere*), 82 5/3 45, L 567 31/10 40 § 11 (ad § 56, No. 5), L 55 23/3 37 om *Beskyttelse af Erhvervsvirksomheder i lejet Ejendom*. L 88 15/3 39 § 34 (2^o). An 235 30/6 37 om *Fremgangsmaaden ved Valg af Formænd for Voldgiftsret*. B 275 1/10 37 (*Lovens Anvendelse i Lynby-Taarbæk Kommune*), 285 11/10 37 (*Næstved*), 375 22/12 37 (*Søllerød*), 273 16/8 38 (*Faaborg*) 274 16/8 38 (*Køge*), 275 20/8 38 (*Sønderborg*), 383 19/12 38 (*Nykøbing F.*), 180 17/4 39 (*Skive*), 309 25/6 41 (*Nr. Sundby*), 51 5/2 42 (*Ringsted*), 323 8/7 42 (*Korsør*), 436 26/10 41 (*Nykøbing M.*), 218 17/4 43 (*Herning*), 447 8/10 43 (*Struer*), 478 8/11 43 (*Glostrup*), 499 29/11 43 (*Varde*), 224 29/6 44 (*Tikøb*), 87 9/3 45 (*Grenaa*), 118 19/3 45 (*Hørsholm*), 172 5/4 45 (*Hillerød*), 249 7/5 46 (*Assens*), 346 21/6 46 (*Hjørring*), 347 21/6 46 (*Ribe*). Cirk 83 7/6 37 til *Formændene for Voldgiftsretterne*. L 400 22/8 45 om *Boliganvisning*, jfr. L 296 31/5 46 (til 31/5 47), L 339 8/7 43 om *Erhvervelse af fast Ejendom*, Lovb 370 5/7 46, B 373 8/7 46, Cirk 245 23/7 43, 246 31/7 43.

Husmandsbrug (Min. f. Landbrug og Fiskeri, Landvæsensk.): L 4/7 1800 om *Afløsn. af Hoveri og lign. Pligtarbejde*. L 4/7 1850 om *Afløsn. af Pligtarb., beting. af Huse og Boliger paa Landet*. L 537 4/10 19 om *Afhænd. af de til Præsteembeder henlagte Jorder til Oprett. af Husmandsbrug*, L 85 29/3 24 § 5, 59 2/4 27, 144 28/4 31 § 31. L 81 29/3 24 om *Oprett. af Husmandsbrug*. L 91 25/3 33 om *Statshusmænds Rentebetaling*, jfr. Lovb 195 10/5 38 § 59, L 537 4/10 19 om *Afh. af Præstegaardsjord til Oprettelse af Husmandsbrug*, 144 28/4 31 § 31. Lovb 126 12/4 35 om *Brug af Huse paa Landet*, 116 13/3 43.

Husspildevandsledninger (Indenrigsmin. 1. K.): L 9 23/1 03 om *Berett. til at udføre Arbejder vedr. Vand-, Gas- eller Elektricitetsværker samt Kloakledninger og indvendige Husspildevandsledninger*, jfr. L 70 19/3 30.

Hypotekbanken (Finansmin. 1. K.): L 112 9/3 17 om *Danmarks Hypotekbank*. Lovb 307 16/12 24. L 158 30/3 42 (§§ 11, 13, Revisionsordn.). Reg 78 9/5 34, Lovb 195 10/5 38 § 52, Reg 479 20/11 41 vedr. *Administration af Saneeringslaan*, Reg 45 20/2 42 vedr. *Administration af Laan til Byggeri*, L 294 29/10 37 om *en kommunal Laanefond*. L 153 13/4 38 om *Laan til Boligbyggeri og Huslejenedsættelse* og L 212 31/5 39 om *Sanering af usunde Bydele*.

Hypotekforeninger (Indenrigsmin. 1. K.): L 108 7/4 36 om *Købstadshypotekforeninger*, L 146 30/3 46 (§ 22^o), L 88 15/3 39 § 48 (§ 6^o), L 147 30/3 46 om *Overførelse af Hypotekforeningslaan til Laan m. lavere Rentefod*, L 6 30/1 32 om *Administr. af Jysk Landhypotekforening*, 358 8/12 33, 279 1/7 42, 341 22/12 37. L 160 11/5 35 vedr. *Østifternes Landhypotekforening og Husmandshypotekforeningen*, 358 8/12 33, jfr. L 279 1/7 42, 341 22/12 37,

- L 285 3/7 42 om *Rente af Udlaan mod Pant i fast Ejendom*, jfr. Tinglysningslov 111 31/3 26 § 40', 144 13/4 38 § 2.
- Hædersgaver:** (Statsmin.): L 93 20/3 40 om *Hædersgave til Sømand og Fiskere og deres efterladte*, L 378 10/7 40 om *Hædersgave til Efterladte efter faldne og saarede den 9/4 40*. L 383 9/8 45 *Hædersgave til Søfarende, Fiskere og deres Efterladte*.
- Hævd** (Justitsmin. 1. K.): D. L. 5-5, jfr. L 111 31/3 26 § 26.
- Højskoler** (Undervisningsmin. 1. K.): B 35 4/2 42 om *Undervisning og Prøver v. Højskolen for Legemsøvelser*, B 309 4/7 42 om *afsluttende Prøver*, L 311 4/7 42 om *Folkehøj- og Lanabrugsskoler*, B 24 19/1 43, 253 14/5 43, 411 3/9 43 (*Statstilskud*), L 343 14/6 46 (§ 23 — *tysk Undervisning*), se endvidere under „Husholdningsskoler og -seminarier“, „Ungdomsskoler“, „Aftenskoler“ og „Efterskoler“.
- Hørfrø** (Min. f. Handel, Industri og Søfart 1. K.): B 340 4/11 44 ang. *Handel m. og Anvendelse af Hørfrø m. v.*, 404 3/10 41 ang. *midlertidige Bestemmelser om Salg og Anvendelse af visse Vurer af Hør*.
- Høstbindegarn** (Min. f. Handel, Industri og Søfart 1. K.): B 45 12/2 45 ang. *Anvend. og Salg af Høstbindegarn*, jfr. 241 10/6 42.
- Høstpantebreve** se „Fortrinsret i Høst“.
- Iagttagelseshjem** (Socialmin. 3. K.): Regl 180 25/8 38 for *anerkendte Optagelses- og Iagttagelseshjem, Lærlingehjem m. v.*
- Importregulering** se „Indførsel“.
- Indfødsret** (Indenrigsmin. 3. K.): Fr 15/1 1776 om *Indfødsret*, hvorved *Erhverv* forbeholdes *indfødte*, L 54 25/3 1871 om *Tillæg til Indføds-Retten*. B 489 17/9 20 af Danmarks Riges Grundlov § 50. L 123 18/4 25 om *Erhvervelse og Fortabelse af Indfødsret*, L 333 25/6 40 (§ 6), L 379 12/7 46 (*tyske Statsborgere og Statsløse*), Cirk 223 19/7 46, L 380 12/7 46 om *Generhverv af Indfødsret (sv. Statsborgere)*, Cirk 159 10/10 25 om *Forst. af L 123/25*, Cirk 92 14/6 35 om *Beting f. Opn. af Indfødsret v. Lov* (Fr 15/1 1776, L 54 25/3 1871, 42 19/3 1898, Lovb 59 23/3 08, L 166 17/5 16, 353 27/11 16), B 10 18/1 29 (*Lærere i Folkeskolen*), Pl 15/2 1776 om *Oplysn. om Indfødsret i Embedsansøgninger*, B 1/40 *Overenskomst m. Tyskland og Neutralisationsmeddelelser*. L 474 5/9 20 om *Erhvervelse af dansk Indfødsret i Anledn. af de sønderj. Landsdeles Indlemm. i Danmark*, jfr. Lovb 293 12/6 22, Cirk 259 22/9 20, 134 31/3 21, Trakt 252 8/8 22 No. 11.
- Indførsel af**
- a) **Aktier, Obligationer, Varer, Værdipapirer** (Min. f. Handel, Industri og Søfart 1. K.): B 431 10/8 40 om *Indførsel af Varer m. v.*, 688 28/12 40, 558 30/12 41, 181 18/4 42, 362 20/8 42, 502 12/12 42, 73 14/3 44, 422/45, B 573 10/12 45 om *Opg. af Betalingsbalance overf. Udlandet*. B 337 25/6 40 om *Ind- og Udførsel af Penge og Værdipapirer*, 184 23/5 44 (§§ 12, 14), 208 30/4 45, 257 10/5 46 (§ 2), 310 4/6 46 (§ 16), Cirk 142 10/5 46. B 382 16/5 40

om *Skyldneres Adgang til Frigørelse af udenlandske Betalingsmidler*, 614 21/11 40, 381 6/9 41. B 426 10/8 40 om *Overdragelse og Girering af Indførselsbevillinger*. B 427 10/8 40 om *Erlæggelse af Ekspeditionsgebyrer for Indførselsbevillinger*, 222 27/6 44 om *Kontrol med Betaling over Clearingskonti*. B 429 10/8 40 om *Oprettelse af Direktoratet for Vareforsyning*.

b) Fisk (Min. f. Landbrug og Fiskeri, Erhvervsdir.): L 609 21/12 45 om *Ind- og Udførsel af Fisk*.

c) Kartoffelmel, Stivelse (Min. f. Landbrug og Fiskeri, Erhvervsdir.): B 171 16/5 33 om *Ind- og Udf. af Kartoffelmel og Stivelse*, 86 19/3 40 (§ 2).

d) Vaaben m m. (Justitsmin. 2. K.): B 1 2/1 46 om *Indførsel, Tilvirkning, Forhandling og Erhvervelse af Vaaben, Ammunition og Sprængstoffer*, Cirk 2 2/1 46..

e) Husdyr, Fjerkræ, Kød, Sukker (Justitsmin. 3. K.): B 216 24/7 25 om *Ind- og Udførsel, Forhandling af udenlandsk Kød og Slagteaffald*, 114 23/5 29 (§§ 3, 6, 10), 97 26/3 35, 493 25/11 43 (*Svin fra Sverige*), B 294 30/11 25 (*Fjerkræ*), 101 14/5 27 (*Kvæg, Faar, Geder, Svin, Huder*), 89 25/4 29 (*Slagtet Fjerkræ*), 111 6/4 38 (*Heste*), B 40 25/2 29 (*Forbud mod Indførsel af Rugeæg*), 36 5/2 30 (*Papegøjer*), 9 10/1 33 (*Benmel*), B 103 29/3 30 om *Forbud mod Indførsel af Bier og Vokstavlebygning*, B 105 29/3 32 om *Ind- og Udførsel af Sukker og Sirup*, jfr. 85 19/3 40, 699 30/12 40, L 385 22/2 39 om *Forhandl., Udf. og Indf. af Æg*, jfr. Tillægsl 42 11/2 42, Lovan 154 27/3 45, jfr. L 320 7/7 45, B 470 9/12 39 om *Forhandl., Udf. og Indf. af Æg*.

f) Kartofler, Planter (Min. f. Landbrug og Fiskeri, Erhvervsdir.): B 311 og Reg 312 23/6 43 om *Indf. af Kartoffl.* B 520 25/10 46 om *Indf. af levende Planter og Plantedele*. B 14 29/1 29 (*Indf. af Elm*), 17/7 29 (*Douglasgran*).

g) Vilde Dyrearter (Justitsmin. 3. K.): L 349 23/12 35 om *Indf. af forsk. Dyrearter*, B 172 10/5 44 om *Indf. af Pelsdyr, Harer og Kaniner*. B 36 5/2 30 (*Papegøjer*), Cirk 118 25/6 37, 291 17/10 41, 115 10/5 44 (*Pelsdyrs Anbr.*).

Indkomstskat:

a) til Kommunen (Indenrigsmin. 1. K.): L 28 18/8 37 om *pers. Skat til Komm.*, 64 1/3 43, 378 12/7 46, 392 12/7 46 om *Selvang. og Kontrol dermed og om Skattesvig*, L 108 31/3 38 § 23 (§ 24, 25, 26), 392 12/7 46 (§ 43, 46 oph.), Cirk 159 9/7 37 (*Lovens Gennemførelse*), 167 4/4 37 *Skattevedtægt*, 13 7/2 38, 230 24/7 46 (*Erhvervsbeskatning*). L 19/2 1861 om *kommunale Skatter i København*. 11/2 1863 om *kommunal Beskatning i Købstæderne* §§ 4, 9, L 103 15/5 03. L 85 15/5 03 om *den kommunale Beskatning*, 84 31/3 37 om *økonomisk Udligning m. v. mellem Københavns Komm. og Frederiksberg og Gentofte Kommuner*. Lovan 387/44, jfr. L 295/45.

(Justitsmin. 2. K.): L 185 23/6 32 om *Inddrivelse af Skatter og Afgifter til det offentlige m. m.*

b) til Staten (Skattedep. 2. K.): L 149 10/4 22 om *Indkomst- og Formueskat til Staten*, jfr. 102 31/3 33, L 108

131/3 38 § 21, 188 20/5 33 § 8 (Forh. fra 34—35), 149 12/4 38 § 6 (*Forhøj. for 1939—49*), L 517 19/12 42 *Ændr. i Regler om Paalign. af Statsskat*, Lovb 3 3/1 46, Lovan 384 22/12 44, jfr. L 270 1/6 45, B 385 22/12 41 Cirk 1 5/1 43, B 24 25/1 46, 85 6/3 46 (*Skattefritagelse for Krigstillæg*), L 134 30/3 46 *Udskrivning af Indkomst- og Formueskat 1946—47*, Lovan 186 26/5 44 *Beskatn. v. Realisation af Aktier*, jfr. L 270 1/6 45. L 137 30/3 46 om *Anv. af Efterbetalingsbev. for 1945/46—48/49*. An 335 20/7 22 (*København*). An 81 30/3 25; 255 22/8 37 (*Frederiksberg*), 324 14/6 40 (§ 24), 343 16/7 42, 472 28/10 43. B 297 31/12 12 *Vejl. v. Anvendelse af Statskatteloven*, Cirk 87 17/5 22. L 352 22/7 45 om *en ekstraordinær Formueopgørelse*, L 395 17/8 45 § 58. B 520 22/10 45 *Afstemplingsmærker*, 190 30/5 46 *Frist f. Udl.*, B 271 10/5 46 (*Ombytning af Kuponark*), L 319 14/6 46 *Krigskonjunkturskat for 1946—47*, Cirk 196 2/7 46 om *Lovens Forstaaelse*, 5 6/1 44, 107 28/4 44, 73—75 3/4 45. L 391 12/7 46 *Formuestigningsafgift og Stabiliseringslaan*, L 392 12/7 46 om *Selvang. af Indtægt og Formue, Kontrol m. Selvangivelse*.

(Justitsmin. 2. K.): L 185 23/6 32 om *Inddrivelse af Skatter og Afgifter til det offentlige m. m.*

c) Udligning (Indenrigsmin. 1. K.): L 84 31/3 37 om *økon. Udligning m. v. mell. Københ., Frederiksberg og Gentofte*. Lovan 387/44, jfr. L 595/45, L 100 14/4 37 om *en fælleskomm. Udligningsfond*, L 374 21/12 38 (§ 4), 95 10/3 41 (§§ 19, 22, 23), 65 1/3 43, 71 27/2 46 § 15, B 95 15/3 46 *Fastsættelse af Indkomstskat for 1946/47*, L 137 30/3 46 *Anv. af Erstatningsbeløb for Skat 1045/46—1948/49*. Cirk 55 16/4 37 og 63 14/4 37.

Indkvartering (Indenrigsmin. 2. K.): L 91 29/3 24 om *Indkvartering*, jfr. L 64 27/3 29 (B 195 23/6 24, jfr. 106 11/5 29; 196 23/6 24 (*Stalde for Garnisonens Heste*), B 347 28/9 39 om *Bestemmelser for ekstraordinær Indkvartering*, 500 28/12 39. Midl L 362 19/7 43 Kap. II, Lovan 121/44, 114/45, jfr. L 385/45, Midl. Tillægsl 307 29/6 45 (til 31/12 46), B 316 5/7 45 om *Afgivelse af Jord og Bygninger efter L 307/45*.

Indlemmelse i Købstæder (Indenrigsmin. 1. K.): L 88 25/3 33 om *Landkommunernes Styrelse. Afsnit III*, jfr. L 87 25/3 33 om *Købstadkommunernes Styrelse § 36*.

Indsamlinger, offentlige (Justitsmin. 3. K.): L 178 16/5 34 om *off. Indsamlinger*, Cirk 83 23/5 34.

Internerer (Justitsmin. 2. K.): L 133 11/4 25 om *Sikkerhedsforanstaltn. mod visse Personer, der udsætter Retssikkerheden for Fare*. L 229 14/12 27 (§ 8), 127 15/4 30 (§ 5). Reg 283 5/11 25 om *Forvaringsanstalten paa Sundholm*, jfr. B 261 23/10 28 (§§ 8—10), Cirk 104 18/6 34 om *Udgiften ved Sikkerhedsforvaring*. Kanc. Cirk 6/11 1830. L 43 15/2 40 om *internerede fremmede Militærpersoners Retsstilling*, An 55 21/2 40 om *Anvendelse af Straf uden Dom paa internerede*.

- Invalideforsikring** (Socialmin. 1. K. — Invalideforsikringsretten): L 182 20/5 33, jfr. Lovb 425 18/7 46 om *Folkeforsikring II Invalide- og Aldersrente* (§§ 36—69). § 37: B 287 27/9 33 om *Vejledn. m. H. t. Invalideforsikring af og Adg. til Aldersrente for Medl. af statskontrollerede Sygeforeninger*. § 42: B 295 2/10 33 om *Arbejdsgiv. Bidrag til Invalideforsikring*. § 43: B 282 27/9 33 om *Sygekassernes Indbetaling af Invalidepræmier til Invalideforsikringsfonden*. § 56: Cirk 186 17/9 38 om *Indberetningspligt vedr. Invaliderentenydere*. § 63: B 292 28/9 33 om *Indberetning til Invalideforsikringsretten om invaliderede Personer*. § 67: B 331 18/12 37 om *Forskud paa den Kommunerne tilkommende Refusion af Udg. til Invaliderenter*. § 68: L 68 19/2 41 *Udb. af Statsrefusion*.
- Invalideforsørgelse** (Socialmin. 1. K. — Invalideforsikringsretten): L 94 27/3 34 om *Invaliderente m. v. til tilskadek. mil. værnepl.*, L 172 30/3 46, L 659 22/12 19 om *Invalideforsørg.*, 88 15/3 39 § 26 (§§ 12 19). B 130 17/36 om *Omsætning af Rente til Kapitalbeløb*. Lovb 140 13/3 43 af L om *Forsørgelse af militære Invalider og saadannes efterladte i de sønderjydske Landsdele*. Regl 371 30/10 35 for *Invalidenævnets Arbejdsanvisning for Krigsinvalid*, B 395 6/8 43.
- Isbrydning og Isafgift** (Min. f. Handel, Industri og Søfart, Søfartsk.): L 251 13/6 22 om *en Isbryder og Isafgift*, jfr. L 131 18/4 25. An 38 19/2 31 ang. *Signaler under Isbrydning*. B 429 13/11 23 om *Isafgift af Skibe*, 603 14/11 40 om *Isafgift af Varemængder* (til 31/3 45), 325 1/12 37 vedr. *Isbrydningstjenesten*, 215 23/6 37 om *Isbrydningsraadet*.
- Island** (Statsmin.): Dansk-islandsk Forbunds 619 30/11 18 (An 328 28/5 19 om *det dansk-islandske Nævn*). B 489 17/9 20 af Danmarks Riges Grundlov § 93. Overenskomst 121 25/3 31 om *Bilægg. af Tvistigheder*, Overenskomst 310 10/11 34 om *Søforhør og Udf. af forsk. konsulære Tjenestehandlinger vedr. Skibe*, Fundats 37 15/3 20 f. *det dansk-islandske Forbundsfond*.
- Jagt** (Min. f. Landbrug og Fiskeri, Landvæsensk.): L 145 28/4 31 om *Jagten*, 88 15/3 39 § 30 (§ 14 b), jfr. L 306 8/12 32. B 58 18/3 32 om *Jagttegn*, 7 9/1 33. B 440 28/9 22 om *Forbud mod Jagt paa Søen udfor Fuglekøjerne paa Fanø fru 1/7—1/1*. B 148 15/4 44 *Agerhøns, Fasaner, Harer paa Fejø til 1948*, 184 13/4 45 *Fredning af Ryle- og Klirearter, Hjejler og Strandhjejler til 1947*, B 350 27/6 46 *Fredning af Fasanhøner paa Samsø til 1948*, B 24 6/2 32 om *Overenskomst med Sverige om Beskyttelse af jagtbare Træfugle*, B 56 14/2 46 om *Tilvejebringelse af Vildtstatistik for 1946—47*, L 94 7/4 36 om *Reservater for Pattedyr og Fugle*, se iverigt under „Reservater“. L 109 15/3 39 om *Hvalfangst*, An 181 22/4 39 (1/5 39).
- Jernbaner** (Trafikmin.): Fr 5/3 1845 om *Grundafstaaelser til Jernbaneanlæg*, 6 10/1 28, jfr. L 23/12 1861 (*Kommissioner*), L 15/5 1868 (*Grus til Jernbaners Vedligeholdelse*). L 57 12/4 1889 (*til Udvidelse*), L 166 18/12

1897 (til Udvidelse af private Jernbaner), L 165 1/5 23 (Niveauoverkørsler), 28 1/2 30 (Vejkrydsninger). Pl 5/5 1847 om Anbringelse af Straa- eller Rørtag, Korn- eller Høstakke i Nærheden af Jernbaner.

(Generaldir. f. Statsban.): L 40 25/2 25 om Styrelsen af Statsbanerne, Lovb 178 21/5 37 § 42 (§ 8' oph.), L 59 1/4 11 om Oprett. af Auditpørembede v. Statsbanerne, L 6 3/1 41 Jernbanefærgefart over Femernbælt fra Rødby Havn, L 35 2/6 46 om Statens Overtagelse af Faaborg—Mømmarkfærgeren, L 336 27/6 46 Statsbanelov, B 335 27/6 46 Fastsætt. af Bøder for Overtræd. af Politibest., Politireg 76 17/1 34, 170 4/5 35, 178 12/4 39, 580 25/10 40, 427 9/10 41, 272 23/6 42, 536 27/12 43, 55 9/2 46, Politianordn. 191 17/11 03 for Jernb. under Privatdrift (B 287 16/12 12). Ordensreglm 138 19/2 44 for Privatbaner (6 9/1 29). Sikkerhedsregl 30/6 36 for Privatbaner, L 278 15/5 46 Dækning af vanskeligt stillede Privatbaners Underskud.

(Min. f. off. Arb. 2. K.): L 28 1/2 30 om Sikring af Færdselen ved Vejkrydsninger samt Krydsninger mell. Veje og Jernbaner m. v. Cirk 28 25/3 35 om autom. Advarselssignaler ved Jernbaneoverkørsler.

Jernbaneskyld (Trafikmin.): Lovb 26 12/2 24 af Lov 105 18/10 10 om Jernbaneskyld.

Jordebogsafigifter (Min. f. Landbrug og Fiskeri — Finansmin.): L 46 29/3 04 om Jordebogsafigifterne paa Bornholm. L 102 29/4 13 om Afløsn. af flere Statskassen tilflydende Afg. og paahvilende Byrder, L 95 29/3 24, jfr. 111 31/3 26 § 53, L 76 31/3 26.

Jordemodervæsen (Indenrigsmin. 2. K. — Sundhedsstyr.): Lovb 175 29/3 39 af L 126 13/6 14 om Jordemodervæsenet (§ 10², 15² ændret v. L 88 15/3 39 § 21. (Instr 105 9/3 34, 41 25/2 37 (§7). 36 18/2 38. B 123 20/4 36 om Mindstebet. for Jordemødre (til 31/3 41). L 167 1/5 23 § 1 (Sønderjyll.).

Justerreglement (Min. f. Handel, Industri og Søfart 2. K.): An 245 12/11 09 om Justerreglementet. (An 198 19/7 12, 293 22/12 13, 273 14/5 17, 305 24/5 18, 133 11/3 21, 199 6/4 21, 181 28/4 22, 351 12/8 23, 234 30/8 24, 18 5/2 26, 255 26/9 28, 219 14/8 32, 201 6/5 39). L 66 1/4 10 om Anv. af Meterkarakteren i Handel med Ædelsten og ægte Perler.

Kaffe (Min. f. Handel, Industri og Søfart 1. K.): B 554 19/11 45, 62 29/2 40 Rationering af Kaffe, The og Cacaoel, 190 25/4 42 Fremstilling af Kaffeestatninger, 10 15/1 46 Blanding af Santos- og Uganda-Kaffe.

Kapitelstakst (Min. f. Landbrug og Fiskeri, Landvæsensk.): L 280 6/5 21 om Kapitelstakstens Fastsættelse. L 12 21/1 25 (Sønderjylland).

Karantænevæsen (Indenrigsmin. 2. K. — Sundhedsstyr.): L 53 10/3 38 om Foranstaltn. mod smitsomme Sygdommes Indf. i Riget (Karantæneloven), An 160 28/4 31 (Denguefeber) (B 100 20/6 1887; 286 9/10 34, 208 25/5 38 (Normal-Karantæne meddelelser fra Skibe til dansk Havn), B

- 125 1/6 11, jfr. 204 20/8 12; B 298 17/11 11 ang. *Lægeeftersyn*. B 153 1/7 11 om *Kontrolforanst. overfor Personskibe fra Sverige*, 334 24/11 11 (*Tyskland*). Instr 224 10/9 14 ang. *Toldvæsenets Karantænetilsyn*, B 6 5/1 23 om *Isolationslokaler*, B 352 26/6 40 om *Sundhedsforanst. overfor udenlandske Havne*. B 588 8/11 40 *Lægeeftersyn*.
- Kartoffelmelsordning** (Min. f. Landbrug og Fiskeri, Erhvervsdir.): L 170 15/5 33 om *Kartoffelmelsordn. og om Foranstaltning til Fremme af Avl og Anv. af Kartofler til industriel Brug*. L 74 15/3 34 § 8, B 171 16/5 33 om *Ind- og Udf. af Kartoffelmel og Stivelse*, 86 19/3 40 (§ 2).
- Kartofler** (Min. f. Landbrug og Fiskeri, Erhvervsdir.): L 96 31/3 38 om *Udf. af Kartofler*, B 307 23/6 43 om *Kvalitetskontrol ved Udførsel af Kartofler*, Reg 308 23/6 43, 305—306 23/6 43 *Sundhedskontrol ved Udf. af Kartofler*. B 525 og Reg 526 25/10 46 om *Indførelse af Kartofler*. B 577 26/11 46 om *Bekæmpelse af Kartoffelbrok*. B 354 29/11 44 om *Udlev. af Rabatmærker for Kartofler*.
- Kastration** se „Sterilisation“.
- Katteøjne** se „Færdsel“.
- Kaution** (Justitsmin. 1. K.): D. L. 1-23-4, 8, 11, 13, 14, 15.
- Kedelpasserprøve** (Arbejds- og Socialmin. 1. K.): B 648 15/12 19 om *Tilsyn med Dampkedler paa Landjorden* §§ 37—43 (*Kedelpasserprøve*), 16 4/2 26 (§ 38²).
- Kirkelige Forhold** (Kirkemin.): Pl 23/12 1771 om *de Mæhriske Bygde*. An 29/3 1814 om *Bekendere af den mosaiske Religion* (Pl 9/5 1810, Reglm 29/3 1814, Kundg 18/2 1849, Pl 14/10 1828, B 107 23/5 27). Pl 19/10 1822 om *utillad. Kollektering m. v.* Fr 30/4 1824 om *Præsters Embede m. Hensyn til Ægteskab* § 8. Pl 27/12 1842 om *den bapt. Sekti* Pl 4/4 1843 om *Bemynd. for Biskopperne til at meddele visse Bevilinger* (B 90 23/4 09). B 18/5 1854 om *Prædike-Tekster*, jfr. B 13 2/2 1885, 10 29/1 1897, 108 3/8 1898. B 260 9/12 1892 om *den gejstl. Betjen. i Arresthusene*. L 88 15/5 03 om *Valgmønheder*, jfr. L 13 27/1 05, 50 23/2 15. Instr 105 8/4 04 for *Kommissioner i H. t. L 100 om Afløsn. af Tiende* af 15/5 1903 § 23, jfr. § 25. L 100 19/4 07 om *forsk. Forhold vedr. Begravelser* (An 75 22/3 10, B 102 13/4 10, 225 24/9 14). L 103 8/5 08 om *Sognekirkers Udvidelse*. An 275 17/12 08 om *Præstevielse af værnepl. teologiske Kandidater*. An 12 1/2 09 om *Konfirmationen*. B 127 27/5 09 om *Autor. af en Oversætt. af Luthers lille Katekismus m. m.*, jfr. B 109 27/1 31. B 230 13/7 09 om *Præsters Selvkommunion*. B 189 29/7 12 om *Tilladelse for visse Frimønhedspræster til at bære Folkekirkens Præstedragt*. L 537 4/10 19 om *Afhændelse af de til Præsteembeder henlagte Jorder til Husmandsbrug*. An 49 21/1 21 om *Præstevielse af teologiske Kandidater i visse Tilfælde*. L 280 30/6 22 om *Menighedsraad*, 295 18/10 30. L 281 30/6 22 om *Kirkers Bestyrelse*, jfr. L 110 29/3 24. L 284 30/6 22 om *Sognebaandsløsning og Brugen af Kirkerne*, jfr. L 111 29/3 24. L 285 30/6 22 om *Adg. til Præsteembederne i Folkekirken*, jfr. L 287 14/12 28. L 287 30/6 22 om *Bispeembeders Besætt. og om Adg. til Stiftsbaandsløs-*

ning. An 544 22/12 22 om kirkelig Vielse indenfor Folkekirken m. m. An 594 13/11 40 Bestyrelse af københavnske Kirkefondes Kirker. L 195 16/4 41 Adgang til Præstembeder i Folkekirken.

(Justitsmin. 1. K.): Cirk 141 20/6 33 om Ligning og Opkrævn. af kirkelige Afg. L 85 7/4 36 om off. Fred paa Helligdage og Grundlovsdagen, L 143 29/4 13, 99 29/3 24.

Kirkebøger (Kirkemin.): B 168 31/10 1891 om Ministerialbøgers Førelse, jfr. Fr 30/5 1828 §§ 7—13, B 229 21/9 1893 om Anmeldelse til Kirkebøger af Dødsfald i København, 119 2/4 35 (Frederiksberg), 379 28/12 37 (Gentofte), B 197 14/7 26 nye Skemaer.

Kirkegaarde (Kirkemin.): Fr 22/8 1805 om Forbud mod nye Gravsteders Indretn. i Kirkerne m. m. Pl 8/1 1817 om Mindesmærker paa Kirkegaarde, jfr. Pl 11/8 1819, Pl 18/4 1828 om Pligtarbejde til Kirkers og Kirkegaardes Istandsaett., jfr. L 28/2 1856, L 229 20/12 29 §16. Fr 23/4 1845 om Jords Afstaaelse til Kirkegaardes Udvidelse. L 282 30/6 22 om Vedligeh. af Kirker og Kirkegaarde m. v., jfr. L 112 29/3 24, 28/2 1856 (An 226 14/5 23 om Vedligehold. af og Tilsyn med Kirkebygn. m. m., 325 10/12 27 om Kirkegaarde).

Kirkeritual se „Folkekirken“.

Kirkestævne (Justitsmin. 1. K.): Kundg 35 28/2 1871 om Læsning af Love m. m. paa Kirkestævne, jfr. Kundg 42 14/3 1871.

Klagere (Statsmin.): Fr 20/2 1717 om Ansøgninger m. m., jfr. Fr 10/3 1719, 15/12 1820. L 2/2 1866 om Erklæringers Meddelelse til Ansøgere og Klagerer.

Klasselotteri (Justitsmin. 2. K. — Skattedep. 4. K.): L 6/3 1869 om Klasselotteriets Ordn. og om Forbud mod andet Lotterispil, L 97 23/5 02, 52 14/3 11, 63 1/4 13, 709 22/12 20, 187 23/6 32 (Salg af Lodsedler), 37 14/2 34 (Forøgelse af Lodsedler). L 519 19/12 42 om Afgift af Gevinster i Klasselotteriet. Lovb 3 3/1 46 § 12.

Klitvæsen (Min. f. Landbrug og Fiskeri, Landvæsenk.): L 29/12 1857 om Sandflugtstrækningers Behandl. L 29/3 1867 ang. Sandflugtens Dæmpning m. m., jfr. 163 11/5 35 § 3. Tillægsl 163 11/5 35, Naturfredningsl 140 7/5 35 § 25¹. L 53 10/4 1874 om Digearbejder paa Lolland-Falster, 74 30/3 06, L 707 31/12 40 Tilplantning af Heder, Klitter og uopdyrkede Arealer. L 454 11/8 46 om Sikring af Limfjordstangene og Thyborøn.

Kloaker (Indenrigsmin. Ejendomsafd.): L 30/11 1857 om Afstaaelse af Grunde til Vandafledn.- eller Kloakanlæg. L 9 23/1 03 om Berett. til at udf. Arbejder vedr. Vand-, Gas-ell. Elektricitetsværker samt Kloakledn. og indiv. Husspildvandsledninger, jfr. L 70 19/3 30.

Kokoppeindpodning (Indenrigsmin. 2. K. — Sundhedsstyr.): L 84 31/3 31 om Vaccination mod Kopper, B 129 24/4 31.

Kommissionærer (Justitsmin. 1. K.): L 243 8/5 17 om Kommission, Handelsagentur og Handelsrejsende (§ 86¹ oph. v. L 168 13/4 38 § 15).

Kommunal Laanefond (Indenrigsmin. 1. K.): L 294 29/10 37 om *Kommunal Laanefond*, 284 30/5 40 (§ 3), L 6 13/1 39 (30 Mill. Kr.s Statslaan).

Kommunale Skatter (Indenrigsmin. 1. K.): L 20/6 1850 om *Udlign. af Forskell. mell. privilegeret og uprivilegeret Hartkorn m. m.* L 28 18/2 37 om *personlig Skat til Kommunerne*, jfr. 64 1/3 43, 378 12/7 46, L 392 12/7 46 om *Selv-ang. og Kontrol dermed og om Skattesvig*, L 108 31/3 38 § 23 (§ 24, 25, 26), 392 12/7 46 (§ 43, 45 oph.), Cirk 159 9/9 37 (*Lovens Gennemførelse*), 167 4/4 37 (*Skattevedtægt*), 13 7/2 38 (*Erhvervsbeskatning*), L 19/2 1861 om *kommunale Skatter i København*. L 83 31/3 26 § 26, L 23/12 1865 § 30. L 110 18/4 10 (*Indkomstskat i København*), 12 23/1 14 (§ 27), L 671 22/12 19 §§ 5, 6 (*Indkomstskat i København og Frederiksberg*, jfr. 25 30/1 25 (*Skatteligning*), 66 1/3 43 (*København*), A 335 20/7 22 (*Skatteligning i København*), jfr. 81 30/3 25 (§ 11), An 255 22/8 37 (*Skatteligning paa Frederiksberg*), 324 14/6 40 (§ 24), 343 16/7 42, 472 28/10 43, B 24 25/1 46, 85 6/3 46 *Skattefritag. f. Krigstillæg*, L 70 27/2 46 *Anv. af Efterbetalingsbeløb for for lidt erlagt Kommuneskat*, L 11/2 1863 om *komm. Beskatn. i Købstæderne* §§ 4, 9, L 103 15/5 03 § 1 (4). L 174 1/5 23 om *Beskatn. af Hedeplantager*. L 188 20/5 33 om *komm. Ejendomsskatter*, jfr. Cirk 179 21/6 33, L 100 14/4 37.

(Justitsmin. 2. K.): L 185 23/6 32 om *Inddrivelse af Skatter og Afgifter til det offentlige m. m.*

Se endvidere under „Udligning“.

Kommunale Valg (Indenrigsmin. 1. K.): Lovb 291 22/12 36 af L om *komm. Valg*. L 79 20/4 08 §§ 21—22, L 29 21/2 13, 237 8/5 17, 193 1/4 19 (*København*), L 66 15/2 17 (*Frederiksberg*), L 98 4/3 18 (*Bornholm*), An 127 7/3 22 (*Bornholm*). L 531 22/12 21 om *Affatt af komm. Valglist. L 593 21/12 45 om Afholdelse af komm. Valg*, B 631/45, 201 13/4 43 (*Sønderj. til Marts 1947*). Lovan 69 3/3 45, jfr. 295 22/6 45 (*Valg til Skolekomm. til 1946*).

Kommunal Lægehjælp (Indenrigsmin. 2. K.): Lovb 239 29/8 27 af L om *komm. Lægehjælp*, 88 21/4 14. (Instr 262 9/10 15 for *Mæglingsraadet*, B 263 14/5 18 for *Behandl. af Sager for Mæglingsraadet*).

Kommunalt Pligtarbejde (Indenrigsmin. 1. K.): L 229 20/12 29 om *Ordn. og delvis Ophæv. af det komm. Pligtarbejde*, jfr. L 181 20/5 33 § 334, jfr. L 96 22/4 04, L 229 20/12 29 § 16.

Kommunehjælp (Arbejds- og Socialmin. 2. K.): L 181 20/5 33, jfr. 101 14/4 37 om *off. Forsorg* §§ 292—308.

Kommunernes Forfatning og Styrelse (Indenrigsmin. 1. K.): L 88 25/3 33 om *Landkommunernes Styrelse m. v.*, jfr. L 181 20/5 33 § 334, L 6/7 1867 §§ 18, 50, 56 (indtil videre). Cirk 71 23/3 33 om *Lovens Forstaaelse*. Cirk 142 28/9 27 (*Sognekomm.s Kasse- og Regnskabsvæsen*), B 181 31/3 43 *Ændringer i Landets komm. Inddeling*, 270 29/5 43 *Valg til staaende Kommissioner, Nævn m. v.*, L 87 25/3 33 om *Køb- stadkomm.s Styrelse m. v.* L 139 31/3 41, 26 28/1 42 (§ 18

til 31/3 46). Cirk 102 1/5 33 om *Lovens Forst.*, B 269 29/5 43 *Valg til staaende Kommissioner, Nævn m. v.* B 489 17/9 20 af Danmarks Riges Grundlov § 89. L 229 20/12 29 om *Ordn og delvis Ophævelse af det kommunale Pligtarbejde.* L 181 20/5 33 § 334, 96 22/4 04, jfr. 229 20/12 29 § 16. L 294 29/10 37 om *en kommunal Laanefond*, 284 30/5 40 (§ 3), L 6 13/1 39 (*30 Mill. Kr. Statslaan*). B 203 28/6 34 om *kritisk Revision af Kommunernes Administration i H. t. Forsorgs- og Folkeforsikringslovene.* Cirk 83 31/5 35 om *Udfyldelse af Regnskabsuddrag og Fortegn. til Brug for Refusionsberegning og den kritiske Revision.* 73 18/5 36, 116 11/6 38, Cirk 69 30/4 37 om *ændr. Regler for Kommunernes Deltagelse i de soc. Udgifter.* B 237 9/11 36 om *Anm. af Kommunevaaben og Segl.* L 158 13/4 38 om *Snekastning*, Cirk 136 6/7 38 om *Lovens Genemførelse.* L 395 13/11 40 *Stier i Københavns grønne Omraader*, L 100 14/4 37 om *en fælleskommunal Udligningsfond*, 374 21/12 38 § 4, 95 10/3 41 (§§ 19, 22, 23), 65 1/3 43, 71 27/2 46 § 15, B 95 15/3 46 *Fastsættelse af Indkomstskat for 1946—47*, L 137 30/3 46 om *Anv. af Erstatningsbeløb for Skat 1945/46—1948—49*, Cirk 55 16/4 37, 63 14/4 37.

Konditorier (Socialmin. 1. K. — Direktoratet f. Arbejds- og Fabriktils.): Lovb 230 9/6 20 af L om *Bagerivirksomheder og Konditorier*, jfr. L 145 18/4 25 § 15, 71 31/3 26 (Reg 101 17/3 31, jfr. B 236 25/9 31, 236 1/8 34, 298 31/5 40 (§ 13)).

Konfirmation (Kirkemin.): An 12 1/2 09 om *Konfirmationen.*
Kongen og Kongehuset (Statsmin.): Kongel. af 14/11 1665. Tronfølge. for det danske Monarki 13/7 1853. Traktat 8/5 1852 vedr. *Arvefølgen i Danmark.* L 25 11/2 1871 om *Regeringens Førelse i Tilfælde af Kongens Umyndighed, Sygdom ell. Fraværelse.* B 95 15/5 12 om *det kgl. Navnetræk.* L 120 8/6 12 om *Kong Christian X's Civilliste*, jfr. L 166 11/5 35 om *Aarpenge til Kronprinsen*, L 167 11/5 35 om *Ydelser til Kronprinsessen.* L 98 29/4 13 om *Udredelse af Hofpensioner ved Tronskifte.* B 489 17/9 20 af Danmarks Riges Grundlov §§ 1—2, 4—28.

Konkurrence (Min f. Handel, Industri og Søfart 1. K.): Lovb 80 31/3 37 af L 98 29/3 24 om *Best. mod uretmæssig Konkurrence og Varebetegn.*, jfr. Apotekerl. 107 31/3 32 § 33. B 237 9/11 36 om *Anmeldelse af Kommunevaaben og Segl.* B 641 12/12 40 midlert. *Forbud mod Sæsonudsalg.* B 153 30/4 24 (*Paataleret*), jfr. 271 12/11 28, 466 11/11 41, L 159 11/5 35 § 3', jfr. B 13 14/1 39. — Ad *Lovens § 16:* 17 13/1 22, 88 12/3 23, jfr. 247 30/5 23, 256 6/6 23, 255 8/10 24, 257 14/10 24, 265 29/10 24, 31 2/2 25, 304 30/11 25, 305 30/11 25, 26 20/2 26, 64 25/3 26, 78 13/4 27, 79 13/4 27, 81 13/4 27, 244 15/9 28, 126 22/5 29, 127 22/5 29, 172 5/8 29, 344 30/12 30, 345 30/12 30, 346 30/12 30, 44 2/3 44, 201 26/4 45 (*Angivelse af Vægt paa Brød i Detailsalg*). L 165 13/4 38 (*Emballage*), B 487 21/9 18 *Handel med og Benyttelse af Mineralvandsifoner, Patentflasker, Kasser til Transport af Öl og Mi-*

neralvande, 304 4/10 38 om *Benyttelse af og Handel med Mælkeflasker*, B 305 4/10 38 om *Benyttelse af og Handel med Öl- og Mineralvandsflasker*.

Konkurs (Justitsmin. 2. K.): L 51 25/3 1872 om *Konkurs*. jfr. Retspl. Kap. 59, 60. L 66 15/4 1887, 30 20/3 01, 98 10/5 12 § 7, 111 31/3 26 § 53, 68 12/4 27. 127 15/4 30 § 3. 129 15/4 30 § 133, jfr. § 117. 36 14/2 34, L 343 6/5 21 § 22, 131 20/4 33 § 22 a, L 123 15/4 30 § 68, 138 28/4 31 § 70, 183 20/5 33 § 19. L 35 14/2 34 om *Konv. mell. Danmark, Finland, Island, Norge og Sverige om Konkurs*. L 225 14/4 05 om *Tvangsakkord udenfor Konkurs og om Udvidelse af Adg. til Tvangsakkord under Konkurs*, L 127 15/4 30 § 3 (§1 sidste Stk. og § 33 oph.), 349 22/12 37 (§§ 5^a, 14).

Konvertering (Indenrigsmin. 1. K.): L 363 16/12 33 om *Rentelettelse ved Konv. af Kreditforeningslaan*, L 73 14/3 34 (§ 2^a, ^b), 328 11/12 34 § 3 (§ 5), 110 7/4 36 om *midl. Bestemm. vedr. Kreditforeningslaan* §§ 1-3, 654 17/12 40, B 157 2/6 36 § 7^{1,2}.

Kopper se „Kokoppeindpodning“.

Korn og Foderstoffer (Min. f. Landbrug og Fiskeri, Landvæsenk.): B 329 23/9 39 om *Handel m. Brødkorn (Brødkornskontor)*, B 330 23/9 39 om *Handel m. Foderkorn og Foderstoffer*, B 201 26/4 40 §§ 2, 5, B 470 7/9 40 vedr. *Foderstoffer*, 553 29/10 40, 576 2/11 40, B 365 5/7 40 om *Fordel. af Foderstoffer og Foderkorn*, 401 26/7 40 vedr. *Foderkorn* (§ 4 oph.), B 440 2/8 46 *Rationering af Oliekager og Oliekageskraa*, 335 27/7 42 om *Rationering af animalske Foderstoffer*, 437 26/10 42, 184 3/4 43, B 129 30/3 40 om *Efterbeskatning af Beholdn. af udenlandsk Foderkorn*. B 401 26/7 40 vedr. *Foderkorn* (§ 4 oph.), 488 17/9 40 *Rationering af Brød og Mel*, 303 30/9 44, 202 26/4 45, B 101 25/3 44 om *Maksimalpris paa Mel og Brød*, 287 13/9 44, 650/45, 231/46, 207 15/4 43 *Ans. af Kartoffelmel*, 631 3/12 40 *Forb. mod Fodring m. Grøn af Byg og Havre*, 667 20/12 40 *Rationering af Havregryn og Byggryn*, 391 18/9 41 (*Bygmel*), 429 27/9 43 (*Bygsigtemel*), L 315 14/6 46, 117 13/3 43, jfr. Lovan 101 10/3 45, jfr. L 508 3/10 46 *Kornordning for Høstaar 1946—47*, Cirk 109 10/7 46, B 393 10/7 46 om *Aflev. af og Handel med Korn 1946—47*, 214 29/4 41 *Forbud mod Formaling af Hø og Halm*, 532 21/12 42, 303 9/7 42 *Foder til Heste (Korn, Klid, Melassefoder)*, 398 14/8 43, 232 11/7 44, 328 10/7 45, 394/96, B 102 14/3 45 *Frihandelskorn og Bryggerindustrien*, 164 28/3 45 *Korn til Ans. i Bryggerindustrien*, L 351 8/7 43 *Afg. paa Hvede og Hvedemel*, *Tilskud til Rugbrødspris*, L 292 24/5 46 (til 31/8 47), B 32 31/1 46, 233 27/4 46 (§ 2 oph.), 293 27/5 46 *Maksimalpris paa Klid, Iblandingstvæng og Tilskud ved Formaling af Rug*.

Kort (Marinemin. Admiralitetsk.): B 10/4 1816 om *Forbud mod at efterstikke og forhandle Kort, udg. af Søkort-Arkivet*.

(Krigsmin. 4. K.): B 6/4 1831 om *Generalstabskort*. L 82

31/3 28 om *Geodætisk Institut*. L 29 18/2 29 om *Stempel-afg. af topografiske Kort*, L 318 16/12 31 om *trigonometriske Stationer m. m.*, B 337 19/12 32. B 30 19/2 29, B 31 19/2 29.

Kreditforeninger (Indenrigsmin. 1. K.): L 109 7/4 36 om *Kreditforeninger*. L 78 15/3 39 (§ 28'), 88 15/3 39 § 49 (§ 10'). L 363 16/12 33 om *Rentelettelse ved Konvertering m. v. af Kreditforeningslaan i fast Ejendom*, 73 14/3 34, 328 11/12 34, 110 7/4 36 om *midlertidig Bestemm. vedr. Kreditforeningslaan* §§ 1—3, 654 17/12 40, B 157 2/6 36. L 174 16/5 34 om *Afvikling af Henstandsrydelser i Kreditforeninger og Lempelse af Renten af visse Udlaan*. L 165 11/5 35 om *Laan til Dækning af Henstandsrydelser i Kreditforeninger samt Afdrags- og Rentelempelser m. m.* L 147 30/6 46 om *Overf. af Kreditforeningslaan til Serier eller Afdelinger med lavere Rentefod*. L 285 3/7 42 *Rente af Udlaan mod Pant i fast Ejendom*, Tinglysningslov 111 31/3 26 § 40', 144 13/4 38 § 2.

Krigsforsikring (Min. f. Handel, Industri og Søfart 1. K.): L 183 5 39 (*Skibe*), om *Krigsulykkesforsikring*, 398 17/11 39 (§ 4), 211 29/4 40, 38 3/2 41, 27 27/1 43, Lovan 372/44, L 297/45, An 283 1/9 39 om *Oprettelse af Krigsforsikring af danske Skibe*, B 278 30/8 39 ang. *Fiskefartøjer*, L 184 4/5 39 om *Vareforsikring mod Krigsfare til Søs*, 212 29/4 40, 651 17/12 40, Lovan 371/44, jfr. 297/45, Lovb 390 4/8 43 af L om *Krigsforsikring af Bygninger*, jfr. B 434 18/10 41, Lovb 367 20/7 43 af L om *Krigsforsikring af Løvsøre*, B 302 3/6 40, Lovb 369 20/7 43 af L om *Krigsforsikr. af privat Indbo*, Lovan 51/45, L 297/45, 301 3/6 40, Lovb 368 20/7 43 af L om *Krigsforsikr. af Landbrugets Løvsøre*, B 340 26/6 40, L 354 1/7 40 om *Krigsforsikr. af Lystfartøjer*, L 356 1/7 40 om *Krigsforsikring af Skove og Plantager*, jfr. B 452 24/8 40, Lovb 508 14/12 42 af L om *Krigsulykkesforsikring*. B 484 14/9 40 (*Anmeldelse*), L 109 18/3 41 *Krigsulykkesforsikring af Lodser*, 110 18/3 41 *Krigsforsikring af Havne*, B 219 30/4 41, L 280 30/6 41 *Krigsforsikring af Landbrugsjord*, L 281 30/6 41 *Krigsforsikring af elektr. Luftledninger*, 350 28/7 41. Cirk 200 10/7 46 ang. *a conto Indbetaling af Krigsforsikringsbidrag*. B 101/46 103—104/46 *Afslutn. af Krigsforsikringen den 31/3 46*.

Kulturel Fond (Undervisningsmin. 2. K.): L 40 14/2 35 om *Det kgl. Teater og om Oprett. af en kulturel Fond*.

Kunsthæder (Min. f. Handel, Industri og Søfart 2. K.): L 133 30/6 46 *Indskrænkn. i Adg. til at anvende Pap m. m. i Skotøj*, B 213 26/4 41 *Mærkn. af Ydersauler paa Skotøj*, B 281 30/6 41 (*undt. Skotøjsarter*), 353 15/8 42, 18 29/1 44 (§ 1), *Tilskud til Maksimalsko*, 247 27/7 44, 241 30/6 46 (§ 8) *Salg af Fodtøj*, 230 27/4 46 (*Erstatningsmat.*), 283 20/5 46 *Anv. af visse Foerstoffor i Skotøj*.

Kunstnerret (Undervisningsmin. 2. K.): L 149 26/4 33 om *Forfatterret og Kunstnerret*. Se iøvrigt under „Forfatterret“.

- Kvaksalvere** (Indenrigsmin. 2. K. — Sundhedsstyr.): L 72 14/3 34 om *Udøvelse af Lægegerning* (§ 2', 5', 20', 2, ændret v. L 88 15/3 39 § 19). B 405 12/9 22 om *Lægpraktikanter i Sønderjylland*, B 317 23/11 34 om *Ordning af den i Lovens § 2^o omhandlede Turnustjeneste*. B 244 26/7 37 om *Lægers Pligt til at føre Optegnelser*, 35 18/2 38 om *Lægers Opt. om Fødsler uden Medvirk. af Jordemødre*. B 212 20/6 35 om *Regler for Afgivelse af Lægeerklæringer*. B 377 27/8 42 om *Speciallæger*, 180 16/5 44, B 427 25/9 43 *Forb. mod Anv. af visse Former for Diathermi*.
- Kvinder** (Undervisningsmin. 2. K.): An 75 25/6 1875 om *Kvindes Ret til at erhverve akademisk Borgerret*, jfr. An 209 30/12 04, 187 19/3 20 § 2. L 133 27/5 08 om *Forandringer i Kvinders Retsstilling* § 7.
(Statsmin.): L 100 4/3 21 om *lige Adgang for Kvinder og Mænd til Tjenestestillinger og Hverv*.
- Kystfredning** (Min. f. Landbrug og Fiskeri, Landvæsensk.): L 149 18/5 06 om *Kystfredning*. Cirk 30 16/2 37 om *Afmærkn. af fredede Kyststrækn.* (B 55 21/10 08 om *Kystfredning i København og Kbh.s Amtsradsreds*, 80 7/11 11 om *Forbud mod Bortsalg af Sten m. m. fra Søndre Flint*. 19 27/1 17, 73 20/12 18, jfr. 166 26/4 30; 436 30/9 21, 33 17/6 22, 271 20/6 23, 269 21/6 23, 438 2/11 23, 7/1 25, 25/11 25, 31/8 26, 247 12/10 26, 288 17/11 28, 194 27/9 29, 181 25/6 31, 490 26/11 42.
- Kystpolitil** (Justitsmin. 3. K.): L 12/3 1851 om *Kystpolitiet*.
- Kystsikring** (Min. f. off. Arb. 1. K.): L 235 12/6 22 om *Kystsikringsunlæg*.
- Køb** (Justitsmin. 1. K.): L 102 6/4 06 om *Køb*. L 244 8/5 17 om *Køb paa Afbetaling*.
- Kødkontrol** (Min. f. Landbrug og Fiskeri, Erhvervsdir. — Indenrigsmin. 2. K.): L 133 14/4 32 om *indenrigs Kødkontrol* (Reg 168 18/5 25 om *Renlighed i de off. Slagtehus*, 111 19/3 42, B 212 21/7 32 om *indenrigs Kødkontrol*, Instr 21/7 32 for *Udøvelse af Kødkontrol*, B 71 16/3 38 om *Benytt. af Stempler til privat Kendemærkn. af Kød*, L 245 27/5 08 § 4, 424 30/6 22.
- Landboforhold** (Min. f. Landbrug og Fiskeri, Landvæsensk.): Fr 13/5 1769 om *Selvejerbønder*. Fr 29/7 1778 om *Hjælp for Strøe- og Selvejerbønder ved deres afbrændte Gaardes Opbygg.*, Pl 24/12 1802, 22/11 1832. Fr 23/4 1781 om *Jordfællesskabets Ophæv.*, jfr. L 30/12 1858. Pl 31/7 1819 om *Forbud mod Salg af Tørv fra Embedsjord*, jfr. Fr 9/2 1831. L 102 29/4 13 om *Afløsn. af flere Statskassen tilflydende Afgifter og paahvilende Byrder*, jfr. L 95 29/3 24, 111 31/3 26 § 53; L 76 31/3 26. L 557 4/10 19 om *Vilkaar for Bortsalg af Jorder i off. Eje*, jfr. L 328 28/6 20, jfr. L 134 1/6 29, 278 6/5 21, 85 29/3 24, 59 2/4 27.
(—Finansmin. 2. Statsaktivk.): L 76 1/4 25 om *Udlaan af Stats-Laanefonden til Udstykn. af Landejendomme*, jfr. L 111 4/4 28, jfr. Lovb 155 10/5 38 § 9. L 33 3/3 26 om *Benytt. af Jorder i off. Eje og af Præstegaardsjorder forinden Afgivelse til Udparcellering*.
(Indenrigsmin. 1. K.): L 229 20/12 29 om *Ordn. og delvis*

Ophæv. af det komm. Pligtarbejde, jfr. L 181 20/5 33 § 334, 96 22/4 04, 229 20/12 26 § 16. L 164 16/5 34 om Lempelser for visse Laan til sønderj. Landbrugere, Haandværkere, Handlende og Fiskere, jfr. Lovb 2 7/1 43, Lovan 182/45, jfr. L 271/45, L 274 15/5 46, 121 9/4 36 § 2^a. L 8 9/1 40 om Fremme af hensigtsm. Jordfordel., jfr. Lovb 327 11/7 41. L 86 29/4 24, 152 15/4 30, jfr. Lovb 271 21/6 41, L 356 26/8 41, L 599 14/11 40 (Landvinding), 141 30/3 42 (§§ 4, 9, 13), 149 13/3 43 om Opførelse af Arbejderboliger paa Landet, L 384 12/7 46 (§§ 1, 10, 31), L 105 15/3 39 om Indkøbsforeninger for mindre Jordbrugere, jfr. Lovb 216 12/4 40, L 106 15/3 39 om Laan vedr. Staldhygiejne og Opbevaring af Gødning, 115 18/3 41, L 207 26/4 40 Laan til Ensilagebeholdere, 565 31/10 40, L 121 30/3 40 om Udligning af Misforholdet mellem Landbrugets Eksportpriser og Produktionsomkostninger. B 129 30/3 40 om Efterbesk. af udenlandsk Foderkorn, B 133 31/3 40 om Valutanoteringen. L 199 30/4 42 om Formidling af Arbejdskraft til Arbejde paa Landet. 213 22/5 42, L 150 20/3 43 om Oprett. af mindre Landbrug m. m. Lovan 51 6/3 44, jfr. L 423/45, L 314 14/6 46, B 180 30/3 43 Meddelelsespligt ind. Salg af Landejendom. Se endvidere under „Forpagtning“, „Hartkorn“, „Husmandsbrug“, „Len“, „Udstykning“ og de øvrige med „Landbrug“ begyndende Rubra.

Landbrugets Gæld (Foranstaltninger vedr.) (Finansmin. 2. Statsaktivk.): L 97 31/3 28 om *Driftslaane*foreninger for Ejere og Brugere af Landejendomme, jfr. L 283 3/12 28, 110 15/3 39, 91 30/3 35 om *Begunst. af Driftslaane*foreninger for mindre Jordbrugere, 105 15/3 39 § 10, Cirk 167 2/12 36.

(Justitsmin. 1. K.): L 73 11/3 33 om *Betalingshenstand for Ejere af Landbrugs- og Skovejendomme, Fiskere m. m.*, se endv. under „Betalingshenstand“. L 121 9/4 36 om *Foranst. vedr. Landbrugets Gæld*, Lovb 706 30/12 40, Lovan 169 28/3 45, jfr. 320 7/7 45 (§§ 2, 6, 10), L 126 21/4 36 (*Saneringslaan*). B 141 7/5 36 om *Bevillingsudvalg for Saneringslaan*, Cirk 64 15/4 37 om *Vilkaar for Tilskud*, L 121 30/3 40 om *Udligning af Misforholdet mellem Landbrugets Eksportpriser og Produktionsomkostninger*. B 129 30/3 40 om *Efterbeskatning af udenlandsk Foderkorn*, B 133 31/3 40 om *Valutanoteringen*, L 207 26/4 40 om *Laan til Ensilagebeholdere*, 565 31/10 40.

Landbrugsejendomme (Min. f. Landbrug og Fiskeri, Dir. f. Matrikulsvæs.): Pl 11/4 1821 om *Forandr. af Landejendomes Navn*. L 106 3/4 25 om *Landbrugsejendomme*.

(Finansmin. 2. Statsaktivk.): L 364 18/12 33 om *Udlaan af Erhvervenes Laanefond til Ejere af Landbrugsejendomme til Opnaelse af Akkord og Moratorium*. L 150 20/3 43 om *Oprettelse af mindre Landbrug m. m.*, Lovan 51 6/3 44, jfr. L 320 7/7 45, B 180 30/3 43 *Meddelelsespligt inden Salg af Landbrugsejendomme*, Lovb 126 12/4 35 om *Brug af Huse paa Landet*, 116 13/3 43, 149 13/3 43 om *Opførelse af Arbejderboliger paa Landet*.

- Landbrugsprodukter** (Udf. af) se under „Udførsel“.
- Landbrugskursus** (Min. f. Landbrug og Fiskeri, Landvæsensk.): L 100 8/5 08 om *Statstilskud til Landbrugskursus* (B 16 6/2 09).
- Landbrugsskoler** (Undervisningsmin. 1. K.): L 311 4/7 42 om *Folkkehøjskoler og Landbrugsskoler*. B 24 19/1 43, 253 14/5 43, B 411 3/9 43, L 343 14/6 46 (§ 23 — *tysk Undervisningssprog*).
- Landsnævnet for Børneforsorg** (Arbejds- og Socialmin. 3. K.): L 181 20/5 33 §§ 151—54.
- Landvæsenskommissioner** (Min. f. Landbrug og Fiskeri, Landvæsensk.): L 30/12 1858 om *Landvæsenskommissioners og Overlandvæsenskommissioners Sammensætning og Forretningssang m. m.*, jfr. L 14 27/1 1872 (*København*).
- Landøkonomiske Forskudsforeninger** (Min. f. Landbrug og Fiskeri, Landvæsensk.) — Finansmin. 2. Statsaktivk.): L 150 12/5 14 om *Begunst. for landøkonom. Forskudsforeninger*.
- Legater** (Undervisningsmin. 2. K.): *Fundation for Communitet og Regentsen af 25/6 1777. Fundation for Sorø Akademi af 29/1 1782, Statutter af 28/1 1827*. An 187 19/3 20 ang. *Universitetets Legater*.
- Leje** (Justitsmin. 1. K.): D. L. 5-8-13, 15; 6-14-7.
(Landbrugsmin. Landvæsensk.): L 352 2/6 17 om *superficiære Fæste- og Lejeforhold*, jfr. L 123 1/6 29 § 3. Se endvidere under „Boligforhold“ og „Husleje“.
- Len** (Min. f. Landbrug og Fiskeri, Landvæsensk.): L 21/6 1854 om *Afhænd. af det til Len m. m. hør. Bøndergods*.
(Justitsmin. 2. K. — Overformynderiet): L 101 2/5 14 om *Kontrollen med Len og Stamhuse m. m.*, jfr. L 6 23/1 31 om *Lenskontrollen*. L 353 4/10 19 om *Lens, Stamhuses og Fideikommisgodsers Overgang til fri Ejendom*, jfr. L 87 31/3 28.
(Statsmin.): B 489 17/9 20 af Danmarks Riges Grundlov § 91.
- Levnedsmidler** (Indenrigsmin. 2. K.): L 12/1 1858 om *Tilvebring. af Sundhedsvedtægter*, jfr. L 28/3 1868, *Sundhedsvedtægt 58 4/11 18 for København*, 75 4/12 20, 19 6/4 22, B 30/10 30, 15/12 32 (*Kødkontrol*), 24/7 34, L 125 14/4 05 om *Forb. mod Anv. af kunstige Sødestoffer*, jfr. L 108 18/4 10 § 9, L 245 27/5 08 om *Tilsyn med Udførsel af Kød m. m.*, se under „Udførsel“. I 108 18/4 10 om *Undersøg. af Levnedsmidler m. v.*, jfr. 664 15/12 20 (§§ 1, 9). 127 15/4 30 § 3 (§§ 5, 6 oph.) (B 47 15/3 11, An 88 22/4 13, jfr. B 94 22/4 13; An 162 10/6 13, 143 12/5 16, 22 30/1 17 (*Kærnemælk*), 273 22/10 25, 273 22/10 25 (*Mælk og Fløde*), 356 2/12 33, 19 26/1 34, 184 3/8 36, 158 25/3 39, jfr. 305 29/6 45 (til 1/7 46), 291 15/6 45 (§ 2) (*Saft og Most*)).
(Min. f. Landbrug og Fiskeri, Erhvervsdir.): L 424 30/6 22 om *Anv. af selvdøde Dyr m. m.* L 133 14/4 32 om *indenrigs Kødkontrol*, B 212 21/7 32, Reg 168 18/5 25 om *Renlighed i off. Slagtehus*, 111 19/3 42, Instr 21/7 32 for *Udøvelse af Kontrol*. B 71 16/3 38 om *Benyttelse af Stempeler til privat Kendemærke af Kød*, L 245 27/5 08 § 4, 424

- 30/6 22. L 183 23/6 32 om *Mælkekontrol*. L 118 13/3 43 om *en midlertidig Sukkerordning*, jfr. 201 11/4 46 (til 15/2 37), se under „Sukker“. Lovan 124 20/3 45 *Hjælp til trængende til Indkøb af Levnedsmidler*, jfr. L 285 18/6 45. L 415 5/8 40 om *Bybefolkningens Forsyning med Mælk og Fløde*, se under „Mælk“.
- Ligbrænding** (Kirkemin.): An 61 16/3 10 om *Adg. for Folkekirkens Præster til at medvirke ved Ligfærd, hvor Ligbrænding finder Sted*. (Justitsmin. 2. K.): L 60 14/3 31 om *Ligbrænding*. Reg 202 1/6 37 om *Udf. af Ligbrænding*. B 267 29/11 12 (*Krematoriet paa Bispebjerg*), 2 8/1 13 (*Askeurner paa komm. Kirkegaard i København og Takst for Ligbrænding*), jfr. Cirk 35 25/3 31 ang. *Betingelserne for Ligbrænding*. L 355 1/7 40 om *Tilsyn med Begravelseskasser og Ligbrændingsforeninger*.
- Ligsyn** (Justitsmin. 2. K.): L 2 2/1 1871 om *Ligsyn*, jfr. Pl 26/6 1829, L 46 4/5 1875, 87 21/4 14, 72 14/3 34 § 31; Vejl 313 27/5 21 for *Ligsynsmænd*, B 78 25/3 31 (om *Dødsattester*).
- Livsforsikring** (Min. f. Handel, Industri og Søfart 1. K.): Lovb 299 30/6 22 af L om *Livsforsikringsvirksomhed*, jfr. L 127 15/4 30 § 3, 161 13/4 38 (§ 20'). 88 15/3 39 § 46 (§ 1'), 143 31/3 41 (§ 55). L 188 2/7 24 om *Adgang for de danske Livsforsikringselskaber til at bidrage til Udreddelse af Forsikringssummer til forsikrede i tyske Forsikringselskaber*, jfr. L 187 2/7 24; B 225 16/8 24, 131 24/9 30 om *Forretningsorden for Livsforsikringsnævnet*. Instr 148 2/7 38 for *de af Forsikringsraadet udnævnte Tillidsmænd*. L 129 15/4 30 om *Forsikringsaftaler*. (Finansmin. Sekr. og Budgetk.): Lovb 335 24/6 40 af L 299 26/11 31 om *Statsanstalten for Livsforsikring*, L 129 15/4 30 §§ 102—118 (B 6 5/1 1871 (*Plan for Statsanstalten*)), jfr. B 19 28/1 1871, 148 27/11 1874; L 187 2/7 24 om *Statsanstaltens Deltagelse i en Garanti- og Hjælpekasse*, B 225 16/8 24).
- Lodsvæsen** (Marinemin. Admiralitetsk.): B 29 28/2 1887 om *Oprett. af en Lodspensionskasse m. m.* L 131 17/4 16 om *Lodsvæsenet*, jfr. L 378 30/6 19, L 489 12/9 19, L 155 14/4 20, 88 15/3 39 § 49 (§ 9'), 136 30/3 42, L 360 9/10 39 om *midlertidige Foranstaltninger*, jfr. Lovan 333 27/10 44, jfr. L 279/45 (Oktober 45). B 82 20/6 1879 om *Lodsvæsenet*, 118 2/6 00 om *Brugen af Lodskendingsflaget*. B 540 28/10 40 (*Lodstakster*). An 9 17/1 34 om *Signaler for Lodser*, B 233 4/5 40 om *Lodsvang ved Lillebælts- og Storstrømsbroen*. B 423 27/10 42 *midl. Tillæg til Lodstakster*, 58 4/2 41 *Takster for Statens Lodsvæsen*, 525 16/12 41, 423 27/10 42, 423/46, B 110 15/8 1873, B 262 13/10 11.
- Lotteri** se „Klasselotteri“.
- Lovtidende** (Justitsmin. 1. K.): L 25/6 1870 om *Lov- og Ministerialtidende*, jfr. L 467 14/12 23 (An 504 29/12 23, 505—07 31/12 23, jfr. 163 31/12 25; An 6—8 8/1 24, 19 19/1 24, 38 23/8 24, 42 27/2 24, B 170 30/7 29). Se endvidere under „Kirkestævne“.

- Luftangreb (Beskyttelse mod)** (Indenrigsmin. 2. K.): L 180 29/4 38 om *Beskyttelse af den civile Befolkning mod Luftangreb*, jfr. L 336 25/6 40 § 8, B 369 29/6 40 om *Foranstaltn. mod Følger af Luftangreb*. 274 26/8 44 (§ 9^a), Cirk 208 15/6 43 *Sygehustjen. under Luftværnsforhold*. 349 4/8 42 om *Husvagter* (269 1/6 45 (§6 stadig i Kraft)), B 168 5/4 39 *Hjælpemandskab* (§§ 2, 3, 4, 5 oph.), 277 28/8 39, 13 16/1 40, B 371 3/7 40 (*Tilmelding af Hjælpemandskab*), B 279 31/8 39 (§ 4 oph.), B 270 11/8 38 *brandfri Etageadskill.*, 21 2/1 39, 185 28/3 39, 288 28/6 41. § 10: B 5 8/1 40 (*Beskyttelsesrum*). § 11: B 486 17/9 40 (*Genst. til Beskytte.*). B 46 9/2 40, 412 3/8 40, 323 8/7 42, 468 22/10 43 (*Gasmasker*). L 125 30/3 40 om *visse Beskyttelsesforanstaltn.* Lovb 405 24/7 40, jfr. L 336 25/6 40 § 8. L 293 6/7 42 § 6, 148 30/3 46, 679 16/12 40 *Forbud mod bringelse af Vejboomme*, 335 30/7 41 *Vedligeholdelse af Brandlinier i Skove og Plantager*, 541 15/12 41 *Kommunernes Pligt til at stille Materiel til Raadighed*. B 193 28/4 42 *Afmærkning af Vejstrækninger under Mørkelægning*, 287 30/6 42 om *frivillige Luftværnskolonner*. 26 12/2 44 ang. *Gennembrydning af Brandmure*, 130 31/3 44 *Forbud mod Brug af Telefon efter Flyvervarsling*, 136 3/4 44 *Indkvart. og Forplejn. af evakuerede*, 259 4/8 44 *Fabrikluftværnsforanstaltn.*, 268 1/6 45 (§ 13 oph.). L 336 25/6 40 om *Civilbeskyttelsestjeneste*, 137 31/3 41 (§ 7), 421 11/9 45 (§ 6), 692 27/10 40 *Antagelse af frivillige til C. B. Tjeneste*, 65 18/2 41, 245 12/5 43 *Tilvejebringelse af C. B. Mandskab*, 227 5/5 41 *C. B. pligtiges Flytning og Rejser*. L 324 21/9 39 om *Pligt til at stille Ejendom til Raadighed*, 145 3/4 40, L 148 30/3 45 (§ 5^a). B 343 25/39. L 337 21/9 39 om *Tilvejebringelse af Befordringsmidler*.
- Luftfart** (Min. f. off. Arb. 2. K.): L 175 1/5 23 om *Luftfart*, jfr. Lovb 251 6/8 37 (An 490 11/9 20 om *Luftfart*, B 269 3/8 38, B 341 9/11 38 (*Reglm A*), 430 23/7 46, 312 24/11 30 (*Reglm B*), 260 27/7 38 (*Reglm C*), 150 16/3 39, 382 28/10 39 (*Reglm D*), 109 22/3 34 (*Reglm E*), B 89 17/3 36, 302 30/9 38, Konc 363 9/7 43 for *A/S Dansk Luftfartselskab*, 140 8/6 29 om *Luftfarts-Konvention*. L 123 7/5 37 om *Befordring med Luftfartøj*, L 367 21/1238 om *Frihed f. Arrest og Forbud m. H. t. Luftfartøj*, jfr. An 179 14/4 39, Konv 9/39. L 410 12/7 46 om *civile, offentlige Lufthavne*, L 411 12/7 46 om *Sikring af Indflyvning t. off. Lufthavne*.
- Lukning af Butikker og Lagre** (Min. f. Handel, Industri og Søfart 2. K.): Lovb 204 20/5 33 af L om *Lukketid for Butikker og Lagre m. v.*, L 300 1/6 46 (til 30/11 47), Cirk 205 14/9 32, jfr. L 143 29/4 13 § 26, 99 29/3 24 § 29.
- Læger** (Indenrigsmin. 2. K. — Sundhedsstyr.): L 87 21/4 14 om *Embedslægevæsenets Ordning, se under „Embedslæger“*. Lovb 239 29/8 27 af L om *komm. Lægehjælp* (Instr. 262 9/10 15, B 263 14/5 18). L 147 15/4 30 om *Brugen af Røntgenstråler m. v.* Regl 259 15/7 38 (*Anlæg til Frembringelse af Røntgenstråler*), L 84 31/3 31 om *Vaccination mod*

- Kopper*, B 129 24/4 31, L 182 23/6 32 om *Sundhedsvæsenets Centralstyrelse* (§ 5' ændret v. L 88 15/3 39 § 18). B 175 12/4 33, jfr. L 131 16/4 35 om *Retslægeraadet* (se dette). L 72 14/3 34 om *Udøvelse af Lægegerning* (§ 2', 5', 20¹⁻² ændret v. L 88 15/3 39 § 19). B 405 12/9 22 om *Lægepraktikanter i Sønderj.* B 683 21/12 40 om *Ordn. af den i § 2^o omh. Turnustj.*, 44 31/1 45, 560 19/11 45, B 212 20/6 35 om *Regl. f. Afg. af Lægeerklær.* B 377 27/8 43 om *Speciallæger*, 144 13/3 39. B 244 26/7 37 om *Lægers Pligt til at føre Optegn.*, 35 18/2 38 om *Lægers Optegn. om Fødsler uden Medvirken af Jordemødre.* 212 20/6 35 *alm. Regler for Afg. af Lægeerklæringer*, 377 27/8 42 om *Speciallæger*, 180 16/5 44, 427 25/9 43 *Forbud mod Anvendelse af visse Former for Diathermi.* L 163 18/5 37 om *Foranstaltn. i Anl. af Svangerskab*, jfr. L 84 31/3 38, 89 15/3 39 (§ 2, 4, 9—12). B 263 8/9 37 om *Godkend. af Genstande til Forebygg. af Svangerskab.* 174 11/4 40, B 296 31/8 39 om *Indberetning om Svangerskabsafbrydelser*, Cirk 171 29/9 39 om *Behandling af Sager om Svangerskabsafbrydelser.*
- Lærere (Lærerinder)** (Undervisningsmin. 2. K.): L 159 31/3 16 om *Adg. for Lærerinder til overordn. Stillinger i den off. Folkeskole og til Enelærerembeder paa Landet.* B 372 1/12 16 om *Ansætt. i den off. Folkeskole af Lærere og Lærerinder, der ikke har Eksamen i Sang ell. Gymnastik.* An 297 3/12 27 om *Prøver i Pædagogik og Skolehygiejne samt Undervisningsfærdighed for Lærere ved Gymnasieskoler.*
- Lærerlønninger** (Undervisningsmin. 2. K.): L 414 12/7 46 om *Lønninger for Folkeskolens Lærere*, L 128 27/5 1908 §§ 9, 10, 11, B 10 18/1 29 om, at *Besiddelse af dansk Indfødsret fremtidig kræves som en alm. Betingelse for Ansætt. i Folkeskoler.* Reglm 186 16/6 31 om *Folkeskolelærernes Forhold under Sygdom*, B 65 11/3 44 *Fastsættelse af Timetallet for Lærere ved komm. Mellem- og Realskoler*, B 21 28/1 32 *Flyttegodtgørelse til Folkeskolers Lærere*, B 126 31/3 32 om *Vederlag for Undervisning i Haandgerning og Gymnastik*, B 17 15/1 38 om *Aspiranttjeneste og praktisk Virksomhed.* L 367 5/7 18 ang. *Lønninger ved de af Staten overtagne Skoler.*
- Lærerpensioner** (Undervisningsmin. 2. K.): L 74 29/3 04 om *Pensionskassen for Lærerpersonalet ved priv. fuldstændig højere Almenskoler*, 140 18/4 25. B 110 30/4 09 (*Optagelse af statsanerk. Kursus Optagelse i Pensionskassen*). B 245 7/9 25 (*Vedtægt for de priv. Gymnasieskolers Pensionskasse*). L 67 1/4 13 om *Pensionskassen for Lærere ved statsunderstøttede Handelsskoler.* B 647 6/12 18 (*Vedtægt*). L 384 30/6 19 *Pensionslov for Personalet ved de Skoler i Københavns, Frederiksbergs og Gentofte Kommuner, der overtages af Staten m. m.* L 291 6/5 21. L 211 13/4 38 om *Efterlønskassen for Lærere i Friskolen og Fortsættelsesskolen.* B 360 12/11 38. L 183 11/5 35 om *Tilsyn med Pensionskasser*, 162 13/4 38 (§ 14²), 88 15/3 39 § 47 (§ 9¹), B 19 23/1 36 om *Anm. til Forsikringsraad og om Aflægg.*

- af Aarsregnskab, 59 26/2 45. L 102 14/3 41 *Bevarelse af Enkøpenation ved Separation og Skilsmisse*. L 273 15/5 46 (1950—51), Cirk 127 3/5 41.
- Lærlinge** (Arbejds- og Socialmin. 1. K.): L 120 7/5 37 om *Lærungeforholdet*, 170 13/4 38 (§ 5), 88 15/3 39 § 38 (§ 2', '16', '17'), B 305 12/11 37 om *Afholdelse af Svendeprøver*, 372 17/12 37 om *Formen for Svendebreve og Lærebrevne m. v.*, B 255 14/5 40 om *Lærlinge-Voldgiftsrets Virksomhed*, Cirk 41 3/3 38 ang. *Svendeprøver* (B 88 29/4 27, 266 22/10 27, 206 12/7 28, 22 7/12 29, 64 25/2 31, 80 28/3 31, 266 31/10 31, 267 2/11 31, 19 1/2 32, 171 1/6 32, 7 21/1 37, 38 17/2 37).
- Maalere** (Min. f. Handel, Industri og Søfart 2. K.): *Næringsl.* 138 28/4 31 §§ 86—89, B 303 27/11 31 om *den statsuut. Vejere og Maalere paahvilende Afgift*, 17 19/1 42 (§ 6').
- Manufakturvarer** (Min. f. Handel, Industri og Søfart 1. K.): B 351 20/11 44 om *Udlev. af Købekort for Manufakturvarer*. 243 11/5 43 *Salg af standardiseret Spædbørnsudstyr*. 427 17/7 46.
- Margarine** (Min. f. Landbrug og Fiskeri, Erhvervsdir.): L 95 1/4 25 om *Tilvirkn. og Forhandl. af Margarine*, jfr. Lovb 229 28/6 37 (B 173 30/5 25, jfr. 238 20/9 26 (§ 1), 332 22/6 46, 169 2/6 31, 268 17/10 32, 247 28/7 37 *Vitamin-i Marg.* 327 10/10 37 (§ 9). **Ekstraordinære Foranstaltninger:** B 640 12/12 40 om *Rationering af Smør og Margarine*, 386 10/9 41 (§ 16'), 28 29/1 42 (§ 1), 99 14/3 42 (§ 15), 213 12/4 46 (§ 8), 289 28/6 41 *Erstatningsmidl. for Smør, Margarine, Svinefedt, Talg*.
- Mark- og Vejfred** (Min. f. Landbrug og Fiskeri, Landvæsensk.): L 53 25/3 1872 cm *Mark- og Vejfred*, jfr. L 164 18/5 37 § 13'.
- Marsk** (Min. f. Landbrug og Fiskeri, Landvæsensk.): L 137 18/4 25 om *Afvanding af Marsk ved Tønder*, 327 23/12 25 (§ 4). 52 10/3 38.
- Marskandiserhandel** (Justitsmin. 3. K.): L 272 6/5 21 om *Pantelaanervirksomhed og Handel med brugte Genstande*, jfr. L 127 15/4 30 § 3, Reg 389 30/7 21 for *Pantelaanervirksomhed*, 186 6/3 36 (§ 1), Instr 211 2/7 35 III § 5. L 187 23/6 32 § 2 (Reg 390 30/7 21, jfr. B 18 16/1 22, 200 24/9 29; Reg 83 15/3 23, jfr. 72 11/3 33, 185 6/8 36 § 1 (*Lotterisedler*)). An 48 20/2 30, Reg 49 20/2 30, 148 15/6 36). An og Reg 261 28/7 38 (*Dele af Motorkøretøjer, Guld- og Sølvvarer, Juveler, Ure, Klæder, Musikinstr., Radioapp. m. m.*).
- Maskinister** (Arbejds- og Socialmin. 1. K. — Dir. for Arbejds- og Fabriktilsynet): L 544 4/10 19 om *Tilsynet med Dampkedler paa Landjorden* se iøvrigt under „Dampkedler“.
- Maskinist-skoler** (Min. f. Handel, Industri og Søfart, Søfartsk): L 78 19/3 30 om *Eksaminer for Skibsmaskinister m. m.* (An 102 29/3 30, B 185 12/5 30, 261—264 6/9 30, An 229 25/9 11, Reg 258 14/11 13 for *Københavns Maskinist-skole*, Reg 228 21/5 42 for *Maskinist-skoler udenfor København*).
- Matrikul** (Min. f. Landbrug og Fiskeri, Matrikuldir.): Fr 24/6 1840 § 1 om *den ny Matrikuls Ikrafttræden fra 1/1*

1844. Pl 21/4 1848 om *aut. Kort ved Udstykninger*. B 13/8 1853 om *de Matrikulen vedk. Dokumenter og Kort*. B 715 23/12 20 om *Bet. for Kopier af de Matrikulen vedk. Kort og Dokumenter*. 241 9/6 38 om *private Vejes Optag., Sletelse og Forandr. paa Matrikulkort*. L 116 28/3 23 om *Afgift af Udstykningssager m. v.* L 187 1/5 23 om *Matrikulsvæsen i Frederiksberg*. B 281 20/11 24. B 244 26/9 24 om *Matrikulsvæsen i Københavns indlemmede Distrikter*. L 228 20/12 29 om *ny Matrikul og Tingbøger paa Fanø*. L 330 28/6 20 om *Ordn. af Matrikulsv. i Sønderjyll.* An 552 29, 12 21 (*Regnskabsaflæggelse*). B 408 23/7 40 (*Betaling til Amtslandsinspektørkontorerne i Sønderjylland*). B 409 23/7 40 ang. *Betal for de af Matrikuldirektoratet udfærdigede Kopier af Matriklens Kort og Dokumenter*.
- Medhjælpere og Husbond** (Justitsmin. 1. K.): L 343 6/5 21 om *Retsforholdet mellem Husbond og Medhjælpere*, jfr. Lovb 270 16/6 41.
- Mejerier** (Min. for Landbrug og Fiskeri, Erhvervsdir.): Reg 17 19/1 28 om *Renlighed i Mejerierne*. L 75 23/3 32 om *Kontrol med kem. Undersøgelser af Mejeriprodukter*.
- Menighedsraad** (Kirkemin.): L 280 30/6 22 om *Menighedsraad* (§ 4 ændret v. L 88 15/3 39 § 9, Cirk 116 22/7 39) (B 585 27/11 45 om *Antallet af valgte Menighedsraadsmedlemmer*).
- Mergel** (Min. f. Landbrug og Fiskeri, Landvæsenk.): L 183 20/3 18 om *Anlæg af Mergelbaner*. L 136 1/6 29 om *Bev. for Mergelselskaber*, Cirk 64 6/4 40, 169 16/5 34.
- Metaller** (Min. f. Handel, Industri og Søfart 1. K.): L 47 16/4 1873 om *Vægten for ædle Metaller*, B 101 30/7 1873, L 66 1/4 10 om *Anv. af Meterkarater i Handel med Ædelstene og ægte Perler*. L 66 23/5 1873 Møntlov, se under „Møntvæsen“. L 55 5/4 1888 om *Stempling af Guld- og Sølvarbejder*, L 135 26/4 33 (§ 6), An 222 3/10 36 om *Anv. af Navnestem.*, B 280 20/9 om *Stat.s Undersøg. af Holdighed af Guld og Sølvarb.*, 181 7/4 41. **Ekstraordinære Foranstaltninger**: B 269 24/5 40 om *Salg og Fremstilling af Metaller*, 276 24/6 41 *Maksimalpris paa Sølv*, *Avert. om Køb af Guld*, 382 8/9 41 *Handel med Metalaffald*, 578 4/11 40 *Salg til Tyskland af Jern, Staal og Kautschuk*, 221 1/5 40 om *Salg af visse Varer (Blik, Cacao, Gummi)*, 4 3/1 41 *Maksimalpris paa brugte Metaller*, B 382 8/9 41 om *Handel med Metalaffald*, 458 31/10 41 om *Maksimalpriser paa og Avertering om Køb og Salg af Affald og visse Metaller og Metallegeringer*. B 458 31/10 41 *Maksimalpris paa og Avertering om Køb af Metal*, 169 29/3 43, 59 9/3 44, 215 13/5 42 *Anv. af Mangan*, *Krom m. m.*
- Metersystemet** (Min. f. Handel, Industri og Søfart 2. K.): L 124 4/5 07 om *Indf. af det metriske System for Maal og Vægt*, jfr. L 118 13/5 11 (§ 7), Lovb 80 31/3 37 § 16. L 153 8/6 12 (*Omsætn. af Maal og Vægtangivelse i bestående Love*). (An 203 16/9 10, 361 21/12 32, 603 8/11 18, B 15 13/1 22, B 97—98 26/3 23 af *Meterkonv. af 20/5 1875 m. Ændr. af 6/10 21*). An 245 12/11 09 om *Juster-*

- reglement, se under „Justerreglement“. L 66 1/4 10 om *Anv. af det metriske System i Handel med Ædelstene og ægte Perler.*
- Mindesmærker** (Undervisningsmin. 2. K.): Pl 8/1 1817 om, *at Tegninger til Mindesmærker skal indsendes til Kunstakademiets Bedømmelse, jfr. Pl 11/8 1819.*
- Minedrift** (Statsmin.): L 27 19/2 32 om *Efterforskning og Indvinding af Raastoffer i Kongeriget Danmarks Undergrund.* 23 31/3 36, 130 13/4 38, 358 29/6 40, 352 28/6 46. An 153 27/4 35 om *Udnytt. af Raastof i Grønlands Undergrund.*
- Ministerialtidende** se „Lovtidende“.
- Ministre** (Statsmin.): B 489 17/9 20 af Danmarks Riges Grundlov §§ 12—16, 26, 58, 67. L 198 16/7 27 om *Vederlag og Pension m. v. for Ministre.*
- Mobilisering** (Krigsmin. Mobiliseringsk.): An 120 23/6 05 om *Krigsmagtens hurtige Mobilisering.* B 280 13/5 08 (§ 1, 12, 13), 110 5/5 14 (§ 5), B 299 10/12 25 om *de med Statstilskud uddannede Sygeplejerskers Virken i Hærens Tjeneste under Krigsforhold.* L 337 21/9 39 om *Befordringsmidler til Brug for Krigsmagten og ved Civilbefolkningens Beskyttelse mod Luftangreb, se endvidere under „Luftangreb“.*
- Mortifikation** (Justitsmin. 2. K.): L 145 13/4 38 om *Mortifikation af Værdipapirer.* B 222 24/6 38 om *Kartotek over Mortif. og forældede Massegældsbreve og Aktier,* 243 2/7 38 om *Udgiv. af Trækningsliste for Obligationer og Aktier.* L 22/11 1859 § 2, 17/2 1860 § 4, 18 28/2 1874 (*Statsobligationer*), L 23/2 1866 § 9, 34 30/3 1894 § 15, 67 14/4 05 (*Servitut*), Veksellov 68 23/3 32 § 73, Checklov 69 23/3 32 § 56, Søløv Lovb 319 1/12 37 § 159, Lovb 4 15/1 37 § 11 og § 51, jfr. Lovb 229 30/6 22 § 33, 51. Lovb 255 25/7 38 af L om *Sparekasser* § 19, Lovb 254 25/7 38 af Banklov 122 15/4 30 § 17, L om *Aktieselskaber* 123 15/4 30 § 27. L 116 7/4 36 § 23 (*Nationalbank*). L 67 14/4 05 om *Adgang til Erhvervelse af Mortifikationsdom paa Servituter m. m.,* se endvidere under „Forældelse“.
- Moser** (Min. f. Landbrug og Fiskeri, Landvæsensk.): Fr 18/4 1871 om *de kgl. Skove og Tørvemoser.* Pl 31/7 1819 om *Forbud mod Salg af Tørv fra Embedsjord.* B 19/7 1859 om *de Regler, der skal iagttages ved Tørvemosers Opmaaling og Taksation m. v.,* jfr. L 30/2 1858 om *Tørvemosers Udskiftning.* B 19/7 1859 (*Taksation*), L 158 14/4 20 (*Kommission om Udnyttelse af Vildmoserne*).
- Motorafgifter** (Tolddep. 2. K.): L 25 31/1 46 om *Omsætningsafgift for Motorkøretøjer,* L 312 20/12 24 §§ 9, 23. L 135 28/4 31 *Afgift paa Motorkøretøjer;* Lovb 123 23/3 32, L 137 24/4 35, 112 6/4 32, 162 30/3 46 (*ikke-benzindrevne*), B 113 6/4 33 (*Opkrævning*), L 115 8/4 32 § 6 (*Benzinafgift til Storstrømsbroen*), L 105 30/3 35 § 4 (*Limfjordsbroen*), 191 17/4 41 (*Motorvej fra Rødbj. til Storstrømsbro*), 168 11/4 42 (*Hørsholmsvejen*). 192 6/6 30 om *Konstatering af Motorkøretøjers Egenvægt og Vægt med fuld Last,* 4 9/1 35, 407 1/7 40 (*Gasgeneratorer*),

- B 338 22/12 31 om *Opkrævning af Vægtafgift*, 55 12/3 36 (§§ 11, 13), 155 27/3 39 (§ 7), 115 22/3 46, Cirk 85 4/6 35 om *Konstatering af Motorkøretøjers Egenvægt*, 14 28/1 28 om *Afgift af udenlandske Motorkøretøjer*. Cirk 28—30 13/3 36 om *Regnskabsaflæggelse for Vægtafgift*, 31 3/3 37.
- Motorkøretøjer** (Min. f. off. Arb. 1. K.): L 166 4/7 27 om *Omnibus- og Fragtmandskørsel med Motorkøretøjer* (B 170 4/7 27 (om *Omnibus- og Fragtmandskørsel*), Regul 281 23/10 35 for *Omnibuskørsel med Motorkøretøjer*, 6 7/1 43.
- (Justitsmin. 3. K.): Lovb 131 14/4 32 af L om *Motorkøretøjer*, jfr. L 144 1/7 22. B 192 30/6 32 om *Motorkøretøjer*. 265 1/9 33, 204 30/6 34, 1 4/1 35, 16 14/1 36, 244 5/7 38; 159 28/3 39 (§ 72, Nr. 1), 469 25/11 42 (§ 3¹ (*Luftgummiringe*), jfr. 27 15/2 44, 480 1/12 42, 156 20/4 44 *Avarselstegn for Paahængsvogne*, 259 24/5 43 (§ 25¹), 6 7/1 44 (§§ 24, 28, 30, 43—56, 63, 64), 429 22/7 46 (§ 17²), Cirk 28 26/2 38 om *Numre paa Hærens Motorkøretøjer*. Instr. 7 7/1 44 for *Leder af motorsagkyndiges Kontor i København*. B 314 22/12 27 om *Ansvarsforsikring af Motorkøretøjer, der udlees uden Fører til Personbefordring*, jfr. 224 11/12 29, 192 30/6 32 § 65. Cirk 142 14/9 35 om *Førerbevis for Sukkersygelidende*, 47 28/3 36 om *Regnskabsførelse for Gebyrer for Motorprøver*. B 193 30/6 32 om *Færdselstavler og Politiets Færdselsregulering*; B 44 27/2 37 om *Opbevaring af brandfarlige Vædsker*, 144 4/5 34 om *Transport af levende Dyr med Motorkøretøjer*, 152 23/3 39 om *Afskærmningsanordn. paa Asfaltvogne*, B 271 25/5 40 om *Automobilers Anvendelse til Snerydning*, 465 10/11 41 *Afskærmningsanordn. paa 4-hjulede Motorvogne m. m.*, 51 12/2 43 *Eftersyn af Motorkøretøjer, der har været ude af Drift*, B 14 25/1 44 (*Generatorbiler*), 256 2/8 44 (*Gasdrevne Biler*), B 241 9/8 30 om *Pariser-Konv. af 24/4 26 om Kørsel med Motorkøretøjer*, jfr. B 242 9/8 30 om *Udstedelse af intern. Kørecertifikater*.
- Ekstraordinære Foranstaltninger:** B 520 12/10 40 *Forbud mod Salg af Automobil-Dæk og -Slanger*, 217 24/3 43 *Anm. af Automobil- og Motorcykelgummi*.
- Motorpasserprøver** (Justitsmin. 3. K.): B 185 12/5 30 om *Motorpasserprøven og Maskinpasserprøven*.
- Mund- og Klovsyge** (Min. f. Landbrug og Fiskeri, Landvæsenk.): B 11 og 12 15/1 30 om *Mund- og Klovsyge*, 159 8/5 31 (§ 9), 18 21/1 39 (§ 3), 376 20/10 39, 469 26/10 43 (*Klovsyge hos Faar i Tønder Politikreds*), Cirk 238 20/12 38 om *Mælk fra Mund- og Klovsygesmittede Besætninger*. L 68 15/3 39 om *Erstatning for Dyr døde af Mund- og Klovsyge*.
- Museer** (Undervisningsmin. 2. K.): B 332 15/12 15 om *Statstilskud til historiske Museer i Provinsen*. L 145 16/4 28 om *Nationalmuseets Bygningsforhold*, jfr. L 148 26/4 33.
- Mæglere** (Min. f. Handel, Industri og Søfart 2. K.): Næringsl. 138 28/4 31 §§ 81—85 (B 161 14/5 32 om *Mæglerprøven*, 92 23/3 32 om *statsaut. Mægleres Virksomhed, Pligter og*

- Ansvar, 263 21/5 40 (§ 15), 212 14/4 43. B 107 13/3 41 om *Ejendomsmæglerprøven*. B 286 14/9 38 om *Udøvelse af Virksomhed som Ejendomsmægler*.
- Mælk** (Min. f. Landbrug og Fiskeri, Erhvervsdir.): L 93 4/5 27 om *Udf. af Mælkekonserves m. m.* (B 272 26/10 27. 273 26/10 27, jfr. 116 9/4 34). L 75 23/3 32 om *Kontrol af kønsmiske Undersøgelser af Mejeriprodukter*, B 495 9/12 42 (*Takster*), jfr. 497 9/12 42, L 183 23/6 32 om *Mælkekontrol*. An 273 22/10 25 om, *hvad der maa falholdes som Mælk og Fløde*. **Ekstraordinære Foranstaltninger**: L 415 5/8 40 *Bybefolkningens Forsyning med Mælk og Fløde*, Cirk 250 30/9 40, B 443 19/8 40, 315 15/7 42, 41 6/2 46, 342 26/6 46, 558 16/11 46 om *Levering af Mælk til Storkøbenhavn*, 31 29/1 41 *Standard-Sødmælk i Storkøbenhavn og Købstæder*.
- Mødrehjælp** (Arbejds- og Socialmin. 2. K.): L 119 15/3 39 om *Mødrehjælpsinstitutioner*, 150 30/3 42 (§§ 3, 11), L 472 1/10 45 om *Svangerskabshygienje*, L 362 4/7 46 (*Mælkehjælp*), L 163 18/5 37 om *Foranst. i Anl. af Svangerskab*, L 89 15/3 39 (§§ 2, 4, 9—12), L 84 31/3 38 (fra 1/10 39), B 263 8/9 37 om *Godkendelse af Genstande til Forebyggelse af Svangerskab*, 174 11/4 40. B 296 31/8 39 om *Indberetning af Svangerskabsafbrydelser*, Cirk 171 29/9 39 om *Behandling af Sager om Svangerskabsafbrydelser*. Reg 194 30/3 39 for *Fødselsanstalten i Jylland*.
- Mønsterbeskyttelse** (Min. f. Handel, Industri og Søfart 2. K.): Lovb 193 1/9 36 af L 107 1/4 05 om *Beskytt. af Mønstre*. L 121 13/3 43, Lovan 92 9/3 45, jfr. L 297 22/6 45 (31/3 46), 550 31/10 40, jfr. 130 23/3 45 (*Frister*), B 209 26/9 36 om *Mønstres Anmeldelse og Registrering*. An 205 26/9 36 om *Indrømmelse af Fortrinsret ved Anmeldelse af Mønstre*. Særaftaler jfr. L 107/05 §§ 29² og 30.
- Mønstring** (Min. f. Handel, Industri og Søfart, Søfartsk.): L 76 31/3 37 om *Forhyring og Mønstring af Skibsmandskab*, B 256 5/10 31 (*Gebyrer*), 244 8/9 32 om *Brug af Mønstringsbeviser*. B 280 30/9 37 om *Tilsyn med Overholdelse af Værnepligtsloven*, 47 7/3 38 om *Oprettelse af Forhyringskontorer udenfor Kbhvn.*, 81 26/3 38 om *Forhyringskontorerens Virksomhed*, 232 25/6 38 om *Mønstring af Skibsmandskab*, 307 9/5 42, 276 8/6 45.
- Møntvæsen** (Finansmin. Sekr.- og Budgetk.): Møntlov 66 23/5 1873, jfr. L 127 15/4 30 § 3 (B 220 1/6 33 om *Erstatn. for beskad. Mønter*). B 88 26/6 1873 om *Møntkonventionen* (B 42 21/3 1876, 120 27/7 1881, 146 10/12 1886, 324 25/6 17, 451 20/9 17, 346 5/7 20, 135 7/4 24). B 467 1/10 17 om *Værdiforh. mell. udenl. Pengesorter og dansk Mønt m. m.* 240 30/9 31 (*ved Stempelberegning*). L 288 31/5 18 om *Forbud mod Smeltning eller anden Omdann. af Skillemønt*. B 338 28/6 18 om *Møntmesterens Embedsforhold ved den kgl. Mønt*, jfr. B 339 28/6 18 (*Møntguardejnen*), B 489 17/9 20 af Danmarks Riges Grundlov § 28. L 28 15/2 24 om *indenlandsk Skillemønt*, 659 17/12 40, 299 30/6 41, 416 24/10 42 (B 129 8/4 24, 158 15/5 24, 177 21/6 24, 13

- 16/1 41, 396 25/9 42. An 342 11/8 41 (*Udmøntning*). B 231 22/9 31 om *Udførsel af Guld møntet eller i Barrer*, ad L 159 6/8 14.
- Nationalbanken** (Min. f. Handel, Industri og Søfart 1. K.): L 116 7/4 36 om *Danmarks Nationalbank*, 166 13/4 38 (§ 23), 88 15/3 39 § 44 (§ 3^a). B 226 1/8 35 om *Størrelsen af Bankens Metalfond* (til 31/7 37), B 172 22/6 08 (*Reglm.*), 228 13/4 17, 117 28/3 35. Regl 76 28/5 36 for *Danmarks Nationalbank*. L 158 29/3 43 om *erhvervsøkonomiske Foranstaltninger, Vareforsyning m. v.* B 344 22/12 37 om *Indløseligheden af Nationalbankens Sedler*. L 352 22/7 45 (*Ekstraordin. Formueoppgørelse*). Se iverdigt under „Banker“.
- Naturfredning** (Statsmin.): L 140 7/5 37 om *Naturfredning*. 129 13/4 38 (§ 31^a), 339 25/4 40 (§ 25¹-, § 31^a), Cirk 84—85 9/6 37, 120 26/6 37, An 173 18/5 37 om *Dispens. fra Bestemmelserne om Byggelinie ved Strandbrede* (§ 25), B 354 30/11 38 om *Færdselsret paa Strandbredder*, 382 13/12 38 om *Indberetningspligt overfor Fredningsnævnene*, 221 27/5 39 om *Almenhedens Adg. til Skove*. (B 84 18/2 18, 52 8/2 19, 515 17/9 20, 129 16/3 21, 310 26/5 21, 388 9/8 21, 166 29/4 22, 53 6/3 24, 207 10/7 25, 176 11/6 26, 173 30/5 28, 144 7/6 29, 165 25/7 29, 191 18/9 29, 25 19/2 31, 321 23/10 33 119 6/4 34, 212 5/7 34, 214 13/7 34, 229 30/7 34, 231 3/8 34, 241 11/11 36, 206 14/5 38, 400 14/11 39, 104 25/3 44, 510 12/10 45). L 145 28/4 31 om *Jagten* (se herom nærmere under „Jagt“). L 94 7/4 36 om *Reservater for Pattedyr og Fugle* (se under „Reservater“).
- Navigationsundervisning** (Min. f. Handel, Industri og Søfart, Søfartsk.): Lovb 331 1/4 22 af L om *Navigationsundervisningen*, jfr. L 179 16/7 27, 156 15/4 30, 63 14/2 31, 26 16/2 32. Reg 155 30/4 31 for de af Staten godk. *Navigationssskoler*. B 197 21/6 32 om *Gennemførelsen af Navigationsundervisningsloven*. An 198 23/6 32 om *Kravene til Navigationsseksaminerne*. An 75 31/3 28 om *den Søfart, der kræves for at opnaa Styrmandsbevis og kunne indstilles til Styrmandseksamen*, 176 30/3 17 *Kystskipperprøve samt Motorbaads- og Sejlklubs Anerk.*, Reg 387 11/9 42 for *Sejlkubber og Motorbaadsklubber*. B 253 1/10 27 om *Skolepenge*. 385 8/8 21. B 10/3 30, B 310 3/12 31 og godk. *Sætte- og Fiskeskippeskoler*. L 132 16/6 29 om *Afg. af Skibe til Navigatørers praktiske Uddann. og Ophæv. af Konsulatsafgiften* (B 148 26/6 29). L 79 23/2 32 om *et Skoleskib* (B 316 15/12 32, B 30 4/1 33).
- Navneforandring** (Justitsmin. 1. K.): L 89 22/4 04 om *Navneforandring*, jfr. L 23 11/2 31. B 292 10/5 21 (om *Anmeldelse af Forbehold om Navn*), 443 15/10 21, 36 30/1 43, 19 29/1 44, 34 31/1 45, 36 31/1 46, Cirk 175 16/6 06, 140 26/8 16 om *Udfærdigelse af Øvrighedsbeviser*. Cirk 65 24/6 27 om *Behandl. af Andr. om Navneforandr.*, Cirk 212 28/7 45 *Noter. af Navneforandr. i Ægteskabsbøger*, 247/45, Fr 30/5 1828 § 18, L 13/4 1851 § 10, L 4/3 1857 § 2, L 276 30/6 22 § 42, 74, 87 26/3 23 § 10, 24, L 131

7/5 37 § 2, Cirk 182 26/6 46 om *Overføvrighedens Udlev. af Navnebevillinger*. Adoptionsl 87 26/ 3 23 §§ 10, 24. L 131 7/5 37 § 2.

Næringsvæsen (Min. f. Handel, Industri og Søfart, 1. K.):

L 14/4 1852 om *Møllenæringen*, jfr. L 127 15/4 30 § 3.

(Indenrigsmin. 2. K. — Sundhedsstyr.): L 10/3 1852 om *visse for Sundheden skadelige Næringsveje*. L 30/1 1861 om *Barbernæringen* m. m. L 2/7 1870 om *Afgift af Brændevinshandel*, jfr. L 83 22/3 30, 109 1/4 22, 85 31/3 31 § 5, 127 15/4 30 § 3. B 489 17/9 20 af *Danmarks Riges Grundlov § 81*. L 129 15/3 39 om *Beværtning og Gæstgiveri samt Handel med stærke Drikke*. Næringsl. 138 28/4 31, B 100 15/3 32 om *Godkendelse af Foreninger til at afgive Erklæringer om Næringsspørgsmaal*, 12 14/1 39.

§ 3¹, °: L 88 15/3 39 § 36.

§§ 5, 9: B 106 29/3 32 om *Udfærdigelse af Næringsbrev for Udlændinge og udenlandske Selskaber*.

§ 15: L 88 15/3 39 § 36.

§ 20: B 90 8/3 46 om *Industri- og Haandværksnæring*.

§ 22: B 118 30/3 32 om *Eneret paa Betegn. „Mester“*.

§ 30: B 98 31/3 32 om *Formen for de i Lovens § 30 omh. Fuldmagter for Repræsentanter*.

§ 31: B 329 11/6 40 om *Handelsrejsende for udenlandske Firmaer*.

§ 33: L 200 20/5 35.

§ 37: L 88 15/3 39 § 36.

§ 42: B 287 11/11 32 om *Omførsel af visse Varer til Salg til Handlende*.

§ 66: B 414 1/9 45 ang. *Prøven som statsaut. Revisor*.

§ 71: B 116 6/4 33 om *statsaut. Revisorers Virksomhed, Pligter og Ansvar*.

§ 73¹, °: L 88 15/3 39 § 36.

§ 74: B 318 18/11 30 om *Udst. af Bevill. som Translatør*.

§ 75: B 138 21/3 32 ang. *Translatøreksamen*, 355 8/7 43.

§ 78: Instr 31/1 1823 for *Dispacheurer*.

§ 79: B 241 31/8 35 om *Dispacheurer*.

§ 80: B 242 31/8 35 om *Dispachørers Virksomhed, Pligter og Ansvar*.

§ 82: B 161 14/5 32 om *Mæglerprøver*.

§ 84: B 92 23/3 32 om *statsaut. Mægleres Virksomhed, Pligter og Ansvar*, 263 21/5 40, 212 14/4 43.

§ 85: B 107 13/3 41 om *Ejendomsnæglerprøven*, B 286 10/9 38 om *Udøvelsen af Virksomhed som Ejendomsnægler*.

§ 88: B 303 27/11 31 om *den statsaut. Vejere og Maalers paahvilende Afgift*, 17 19/1 42 (§ 6¹).

§ 94: B 102 22/3 32 om *Anm. af Handlendes Udsalgssteder*. B 103 23/3 32 om *Formen for Næringsbreve og Anmeld.*, 244 28/6 39.

§ 95: L 166 18/5 37 (*Bøder*).

Cirk 256 4/12 33 om *Forhandl. og Fordel. af stærke Drikke samt Udfærd. af Næringsbrev paa Handel med eller Fremstill. af Varer, der omfattes af indentl. Forbrugsafgift*.

- Obduktion, lovmæssig** (Justitsmin. 2. K.): Cirk 101 15/6 34 og Instr. 446 2/11 42 for *Foretagelse af lovmæssige Obduktioner*. Cirk 207 20/12 37, B 352 28/11 38 om *Obduktioner*.
- Observation, Indlæggelse til** (Justitsmin. 2. K.): Cirk 133 28/6 38 om *Politiets Medvirk. til Sindssyges Indlæggelse*.
- Oksebremselarvens Udryddelse** (Min. f. Landbrug og Fiskeri, Erhvervsdir.): L 131 26/3 41 om *Foranstaltn. til Udryddelse af Oksebremselarven* (B 37 29/2 44, 88 9/3 45, 119 28/3 46).
- Oldenborrers Udryddelse** (Min. f. Landbrug og Fiskeri, Landvæsensk.): L 61 7/4 1899 om *Foranstaltn. mod Oldenborrer*.
- Olie** (Min. f. Handel, Industri og Søfart 1. K.): B 224 1/5 40 om *Opsamling af brugte Smøreolier*, 222 1/5 40 om *Handel med Mineralolie-Emballage*, 632 3/12 40 *Anv. af Tjære, Tjæreprodukt, Smøreolie*, 462 1/11 41 *Anvendelse af Linolie*. B 23 24/1 42 om *Anv. af mineralske Smøreolier*.
- Omnibuskørsel** se under „Motorkøretøjer“.
- Opdragelseshjem** se under „Børneværn“.
- Opium** (Indenrigsmin. 2. K. — Sundhedsstyr.): L 53 6/3 36 om *Fremstilling af og Handel med Opium* (An 161 20/6 36, B 493 27/12 39, 418 26/6 40 Konv 174 8/5 30).
- Oplagsbeviser** (Min. f. Handel, Industri og Søfart 1. K.): L 34 30/3 1894 om *Oplagsbeviser og Garantibeviser for Varer, der oplægges i Københavns Frihavn*. An 34 15/2 1895 om *Anv. af L 34 1894 paa Beviser udstedte af Københavns Frihavsaktieselskab*, jfr. An 190 12/10 1895.
- Ost** (Min. f. Landbrug og Fiskeri, Erhvervsdir.): L 43 11/2 42 *Tilvirkn. og Forhandl. af Ost*. 180 30/3 46, B 71 4/3 42 *Tilvirkn., Forhandl. og Udf. af dansk Ost*, 328/46, Reg 74 4/3 42 *Udførsel af Ost af Roquefort-Typen*, B 613 21/12 45 *Tilvirkning af Ost*.
- Overformynderiet** (Justitsmin. 1. K.): L 26/5 1868 om *Forvaltningen af Umyndiges Midler*. L 28 9/3 1887 (§§ 4 og 8), 11 10/2 1888 (§ 6), 43 1/4 1889, 99 10/4 1895, 142 14/4 20. L 29/12 1857 om *Umyndiges Midler paa 100 Rd. og derunder*. B 31/12 1857 om *Best. af Københavns Overformynderi §§ 1—3*. B 177 15/8 14, jfr. Pl 18/8 1851 (*Afgift i indenbys Afd.*). B 137 18/8 02 (*Afgift i udenbys Afd.*). An 410 12/10 42 om *Nedsætt. af den Rente, Overformynderiet skal svare Lodtagere i saavel indenbys som udenbys Afd.* B 331 11/12 34 om *Forrentn. af kont. Kapitalbeløb, der bestyres under Massen*. B 11/5 1869 om *Ud- og Indbet. fra og til Overformynderiet genn. Skifteforvalterne*. 482 12/11 43, B 2/9 1869 om *Kontrollen m. de Beløb, der skal indgaa i Overformynderiet*, jfr. B 140 19/10 1897, 166 8/11 02, 64 12/3 30, 16 25/2 1888 om *Vilkaarene for Indsætt. af kontante Midler*, jfr. 11 20/1 00. Skr. 124 90/5 33 om *Genanbring. og Ombytn. af Midler udenfor Massebestyrelsen*.
- Overlandvæsenskommission** (Min. f. Landbrug og Fiskeri, Landvæsensk.): L 30/12 1858 om *Landvæsenskommissioners og Overlandvæsenskommissioners Sammensætning og*

Forretningsgang. L 14 27/1 1872 § 27 (København), 335 28/6 20 (Sønderjylland).

Overordentlige Foranstaltninger:

De herhenhørende Bestemmelser er i nærværende Aargang indarbejdet i Stoffet, saaledes at der som nyt Rubrum er indføjet „*Erhvervsøkonomiske Foranstaltninger*“, hvorunder de særlige Bemyndigelseslove er citerede, og hvor der endvidere er foretaget fornøden Henviisning til de Rubra, hvor dette ekstraordinære Stof er behandlet. Udover de under „*Erhvervsøkonomiske Foranstaltninger*“ optagne Rubra henvises endvidere til „*Beskæftigelse, Fremme af*“, „*Luftangreb*“, „*Krigsforsikring*“, „*Priser*“ og „*Skibsfart*“.

Pant (Justitsmin. 1. K.): D. L 5-7-1 til 6, 8, 9, 10, 13, 14, 17, jfr. Pl 23/7 1819 om *priviligerede Fordringers Fortrin for Underpant i Løsøre*, 14/5 1834 om *priviligerede Fordringers Inddrivelse hos dem, der har givet Underpant i Løsøre*, jfr. Tinglysningssl § 47².

(Finansmin.): Fr 29/6 1753 om *Assistenshuset i København*, jfr. L 272 6/5 21 § 20 (Reg 186 29/3 40, Instr 264-66 jfr. L 111 31/3 26 § 42 o. f.

(Justitsmin. 1. K.): Fr 28/7 1841 om *Underpant i Løsøre*, jfr. L 111 31/3 26 § 42 o. f.

(Min. f. Handel, Industri og Søfart, Søfartsk.): Lovb 108 13/4 29 af Søløv Kap. 11.

Pantefoged (Justitsmin. 3. K.): L 185 23/6 32 om *Inddrivelse af Skatter og Afgifter til det offentlige m. m.* B 325 20/12 32 vedr. *Pantefogeder*. Vejl 326 20/12 32 for *Pantefogeder*. Cirk 281 20/12 32.

Pantelaanere (Justitsmin. 3. K.): L 272 6/5 21 om *Pantelaanervirksomhed og Handel m. brugte Genstande*, jfr. L 127 15/4 30 § 3. Se endvidere under „*Marskandiserhandel*“.

Parcelsalg (Indenrigsmin. 1. K.): L 305 30/6 22 om *vissø Bestemmelser om Parcelsalg*.

Pas (Justitsmin. 3. K.): Pl 15/5 1839 om *Forbud mod Udstedelse af Rejsepas*. L 52 15/5 1875 om *Tilsynet med Fremmede og Rejsende* (se under „*Fremmede*“). L 134 2/5 34 vedr. *Udvandring*. An 51 1/3 35 om *Indbetaling af Koncessionsafgift*. An 159 30/3 46 ang. *Pastvang*, B 160 30/3 46 om *Indf. af Pasviseringstvang og Pastvang samt om Arbejds- og Opholdstilladelse og Anmeldelsespligt for Udlændinge*, jfr. 346 17/7 45.

Patentvæsen (Min. f. Handel, Industri og Søfart 2. K.): Lovb 192 1/9 36 af Patentl 69 13/4 1894, L 127 30/3 46 (*Frister* (til 31/3 47), 272 15/5 46 (*Lempelser*), jfr. B 549 31/10 40, 337 6/7 43, 152 30/3 46 (*Frister*), L 263 24/6 42 *Ændr. i Patenlov*, 348 7/7 43, 317 21/7 42, 359 14/7 43 (§4). B 208 26/9 36 om *Ansøgning af Patent*. An 204 26/9 36 om *Indrømmelse af Fortrinsret ved Ansøgning om Patent*. Særaftaler jfr. L 69/1894 § 28.

Pengeinstituter se „*Banker*“, „*Nationalbanken*“ og „*Sparekasser*“.

Pensionskasser (Finansmin. Pensionsk.): L 183 11/5 35 om *Tilsyn med Pensionskasser*, 162 13/4 38 (§ 14²), 88 15/3

- 39 § 47 (§ 9^a). B 19 23/1 36 om *Anm. til Forsikringsraadet og om Aflægg. af Aarsregnskab*, 59 26/2 45.
- Personlige Skatter** se „Indkomstskat“ og „Formueskat“.
- Personregister** (Justitsmin. 1. K.): L 258 28/6 20 om *Personret, Familieret og Arveret i Sønderjyll.* L 519 21/12 21 § 2, 212 1/6 22, B 329 15/12 37 om *Førelse af Personregistre*, 32 25/2 44 (§§ 11, 28, 31, 33). Cirkl. 203 15/12 37.
- Petroleum** (Min. f. Handel, Industri og Søfart i. K.): B 191 17/4 40 *Rationering af Petroleum*, 199 26/4 40 *Rationering af Brændselsolier*, jfr. B 556 31/10 40 § 3.
- Plantesygdomme** (Min. f. Landbrug og Fiskeri, Erhvervsdir.): L 140 1/7 27 om *Bekæmp. af smitsomme Plantesygd. og Skadedyr*. L 61 7/4 1899 (Oldenborre), 116 31/3 38 (Rotter), L 131 26/3 41, jfr. B 37 29/2 44, 88 9/3 45, 119 28/3 46 (Oksebremselarven), L 102 4/4 28, 290 4/7 42 (til 1/7 47) (Raager og Alliker), L 115 13/3 43 (Bekæmp. af Muldvarper), L 55 27/3 03 (Rustsvamp Berberis, Korsved, Cypres-Vortemelk). B 44 21/2 39 (Indf. af lev. Planter og Plantedele), B 313 og Reg 314 23/6 43 (Udf. af lev. Planter. B 305 og Reg 306 23/6 43 om Sundhedskontr. v. Udførsel af Kartofler. B 311 og Reg 312 23/6 43 Indførsel af Kartofler. B 564 1/12 45 om Bekæmpelse af Kartoffelbrok. B 52 16/2 40 om Bekæmpelse af Koloradobillen. B 14 29/1 29 (Indførsel af Elm), 17/7 29 (Douglasgran). B 45 28/2 31 om Gifte, der anvendes til Bekæmpelse af Plantesygdomme og Skadedyr, jfr. 367 6/12 33 (§ 1 b), 301 10/11 37 § 3^a (Nikotin), 178 17/6 32 (Blaasyre), 504 9/12 41 (§ 4 Kornafsvampningsmidler), 31 19/1 42 (1a), 209 13/5 42 (Blaasten, Kobberkalk), 182 31 19/1 42 (1a), 182 31/3 43, § 1 f, g), B 309 23/6 43 *Inspektion af Marker, hvis Afgrøder agtes udført til Viderekultur, samt af disse Afgrøder*, Reg 310 23/6 43. L 73 23/3 32 om *Midler til Bekæmpelse af Plantesygdomme*. 447 22/12 39, B 7 6/7 40 om *Kontrol med Bekæmpelsesmidler*, 298 27/9 44. L 277 15/5 46 om *Fluebekæmpelsesmidler*, B 388 24/6 46, L 96 31/3 38 om *Udførsel af Kartofler*.
- (Indenrigsmin. 2. K. — Sundhedsstyr.): L 34 28/2 31 om *Gifte og andre for Sundheden farlige Stoffer* (se iøvrigt under „Gift“).
- Plejebørn** (Justitsmin. 1. K.): L 63 1/4 14 om *Adg. til Medvirken ved Anbring. af Børn*, jfr. L 127 15/4 30 § 3 (An 129 26/6 14 om *Regler for Adg. til Medvirken*).
- (Arbejds- og Socialmin. 3. K.): L 181 20/5 33 om *offentligt Forsorg Afsn. II Kap. VII om Tilsyn med Børn m. v.* Instr. 297 23/6 41 om *Tilsynsværger*.
- Pligtarbejde** (Kirkemin.): Pl 18/4 1828 om *Pligtarb. til Kirkers og Kirkegaardes Istandsætt. og Vedligeholdelse*. L 28/2 1856 om *Afløsning af det Sogneboerne paahvilende Ægt og Arbejde v. Kirkereparation*, jfr. L 229 20/12 29 § 16. (Landbrugsmin. Landvæsensk.): L 4/7 1850 om *Afløsning af Hoveri og lign. Pligtarbejde*. L 4/7 1850 om *Afløsning af Pligtarbejde, betinget af Huse og Boliger paa Landet*. L 20/3 1855 om *Afløsn. af de Arvefæsterne paa Domæne-*

- godser paahvilende Kørslere og Arbejder.
(Indenrigsmin. 1. K.): L 229 20/12 29 om *Ordn. og delvis Ophæv. af det komm. Pligtarbejde*, jfr. L 96 22/4 04, 229 20/12 29 § 16, L 181 20/5 33 § 334.
- Plighthugst** (Min. f. Landbrug og Fiskeri - Landvæsensk.): B 212 3/5 45, 28/2 45, 518 18/10 45 (*Plighthugst for 1945—46*), B 382 8/9 42 *Plighthugst af Gavntæ. B 490 23/9 46 om Fastsættelse af Plighthugst af Brænde i Hugst-aaret 1946—47*.
- Politikasser** (Justitsmin. 2. K.): Pl 19/2 1819 om *Bøder til Politikasserne*, Pl 4/6 1845. Cirk 198 6/12 28 om *Anv. af Politikassens Midler*. Cirk 225 27/12 37 om *Sammenlægning af flere Politikasser under et Politimesterembede*. L 166 18/5 37 § 7 (*Bøder, tillagt Kommunekasser, tilfuldier fremtidig Statskassen*). Cirk 150 9/7 38 om *Udsættelse med Bøders Betaling*.
- Politimestre** (Justitsmin. 2. K.): L 21 4/2 1871 om *Politiet udenfor København*. L 81 30/3 06 § 18 (§ 2 c oph.), 166 18/5 37 § 9 (§ 16 oph.), B 171 16/12 1871 om *Bekendtgørelse af Politivedtægter*. Midl. Ordensbest. 30—31 21/6 20 for *Købstæder og Flækker i Sønderjylland*, B 269 13/5 18 om *Politimestrenes Boliger og Afdelinger paa Politikontorerne*, jfr. B 2 4/1 19, 597 12/11 20, 494—95 20/11 22, jfr. L 117 4/4 28 § 2. B 648 8/12 19, 44 9/2 23, 202 30/4 42 om *Amtmænds Hverv overfor Politimestre i Kredse i flere Amter*. Cirk 24 18/2 38 om *Politimestres Regnskabsvæsen*, 39 29/3 39, 81 17/4 40, 84 13/3 43, An 132 3/3 19 om *Bogføring hos Politimestrene*, L 138 7/5 37 om *Underdommers og Politimestres Ansvar for deres Personale*. Cirk 383 30/12 42 *Ansættelse af ikke-statsansatte Politifuldmægtige*.
- Politiskole** (Justitsmin. 2. K.): B 170 15/4 20 om *Uddann. for at opnaa Ansætt. i det kommunale Politi*. Regl 220 18/6 38 for *Statens Politiskole*.
- Politivedtægter** (Justitsmin. 2. K.): B 171 16/12 1871 om *Bekendtgørelse af Politivedtægter*. Politivedt. 35 1/3 13 for *København*, jfr. B 167 29/4 22, 35 1/3 26 (XI om *Beværtninger og Gæstgiverier*), 43 5/3 31, 209 29/5 33, 355 3/12 38.
- Politivæsen** (Justitsmin. 3. K.): Pl 28/9 1767 om *Aflev. af Hittegods paa Politikammeret*, jfr. Pl 8/6 1811, 5/12 1812 (*Udvidelse til Købstæder og Landet*). L 21 4/2 1871 om *Politiet udenf. København*, L 81 30/3 06 § 18 (§ 2e oph.), 166 18/5 37 § 9 (§ 16 oph.) (B. 171 16/12 1871). L 52 15/5 1875 om *Tilsynet med Fremmede og Rejsende* (se iøvrigt ang. denne L under „Fremmede“). Retsplejelov 212 1/10 36 Kap. 11 (*Politimyndighed*), L 166 18/5 37 om *Politiets og Arrestvæsenets Ordning*, 86 15/3 39. Instruk 202 30/6 30 *Statspolitiet*, jfr. Ændringslov 246 28/7 33 (§§ 4, 30, 33, 35, 47), Tjenestemandsløvs 1931 (§§ 297—321), 165 18/5 37 (§ 1). L 151 1/4 21 om *nogle Politiforholdsregler vedrørende Beværtninger og Gæstgiverier*, jfr. L 99 29/3 24; B 170 15/4 20; B 205 1/7 30 ang. *Gebyrer ved Retsmedicinsk Institut*. An 513 2/10 40 *Politimyndighed f. Søværnets Skibe og Luftfartøjer*.

- (Arbejds- og Socialmin. 3. K.): B 22 1/2 32 om *Dag- og Timepenge samt Befordringsgodtg. til Politibetj., som medgives hjemsendte fattige til Bevogtn.* B 193 30/6 32 om *Vejtavler og Politiets Færdselsregul. i Gade- og Vejkryds.* Cirk 10 31/3 33 (*Politistave*), 16 18/2 39 (*Polititegn*), Cirk 75 10/5 37 om *en for hele Riget fælles Politiumform.*
- (Justitsmin. 3. K.): L 50 4/3 32 om *Sognefogeders Lønning*, 166 18/5 37 § 8. Fr 11/11 1791 om *Beskikkelse.* An 235 14/9 28 om *Regnskabsførelse m. v. Vejl* 327 20/12 32 ang. *Eksekution og Udpantn.* B 219 12/7 35 (§ 12). Cirk 153 9/11 36 om *Udbet. af Gebyrer for Forkyndelser.* Cirk 106 15/4 42 om *Sognefogeders Løn.*
- Postvæsen** (Generaldir. for Post- og Telegrafv.): Postlov 288 9/5 19, jfr. L 522 4/10 19, 240 19/6 20, jfr. 82 15/2 21, 76 13/3 22, L 41 25/2 25, B 344 22/12 34, 334 27/6 46, 305 31/5 40 om *Verdenspostkonv.* L 110 30/5 27 om *Styr. af Post- og Telegrafv.,* jfr. Post- og Telegrafanordn. 313 11/11 37. Ændringer: An 331 29/10 38, 336 4/11 38 (*Grønland*), 391 30/12 38, 318 10/6 40, 72 20/2 41, 489 24/11 41, 551 18/12 41, 291 26/6 42, 348 29/7 42, 14 7/1 43, 278 26/5 43, 538 23/12 43, 406 27/6 46, B 351 25/11 38 om *Postrejsekreditter mellem de nordiske Lande*, Reg 233 25/10 09 for *Benyttelse af Jernbanestationer til Telegrambesørgelse*, 580 26/11 17 om *Forsendelse af Calciumcarbide med Posten*, 264 3/10 25 om *Forbud mod Indf. af visse Varer med Post.* B 408 1/9 45 *Forbud mod Ind- og Udførsel af Breve udenom Postvæsenet*, 238 23/4 40 om *Kontrol med Post-, Telegram- og Telefontrafik med Udlandet.*
- Pressen** (Justitsmin. 3. K.): L 147 13/4 38 om *Pressens Brug*, Cirk 135 30/6 38, Tillæg 388 22/7 40 til *Strafl. (Presseforseelser)*, jfr. L 160 1/7 27 om *pligtig Aflev. af Tryksager til offentlige Biblioteker* (B 206 15/7 27), jfr. 406 28/8 43 (§§ 6, 9, 16), 461 18/12 39 (§§ 1^a, 2^a), L 181 17/5 16 om *Statens Avisssamling i Aarhus.* B 489 17/9 20 af *Danmarks Riges Grundlov* § 84.
- Prisaftaler** (Min. f. Handel, Industri og Søfart 1. K.): L 472 28/11 42 om *Priser*, Lovb 47 11/2 46, jfr. L 580 30/11 46, B 310 11/6 40 om *Varesalg*, B 410 29/7 40 om *Anmeldelse og Registrering.* Cirk 209 11/11 41 om *Politikredsens Arbejde med Prisovertrædelser.*
- Proklama** (Justitsmin. 2. K.): Pl 26/3 1790 om *ikke i Dødsboer at antage Fordringer efter Proklamas Udløb*, L 155 30/11 1874 § 23. L 30/11 1857 om *Proklamata i Boer* §§ 1, 2. L 120 20/4 26 § 7 (*uskiftet Bo*).
- Prokura** (Min. f. Handel, Industri og Søfart 1. K.): L 23 1/3 1889 om *Handelsregistre, Firma og Prokura* (se iøvrigt „Handelsregistre“).
- Provster** (Kirkemin. 1. K.): B 154 21/11 1898 (*Ritual for Provsteindsættelse*, L 202 26/7 12).
- Præmieobligationer** (Justitsmin. 2. K.): L 52 14/3 11 om *Indskrænkninger i Adg. til Omsætn. af Præmieobligationer m.v.*
- Præstegaarde** (Kirkemin. 1. K.): L 537 4/10 19 om *Afhænd. af de til Præsteembeder henlagte Jorder til Husmandsbrug.* Instr 139 21/3 44 for *Bjgningskonsulenterne for Præste-*

gaardene. 360 1/12 44 Præstegaardskonsulenter, Reg 150 12/4 24 for Præstegaardenes Vedligeholdelse m. m., 102 17/3 42, 144 17/3 43.

Præster (Kirkemin. 1. K.): B 120 8/9 1898 (*Ritual for Præstevielse*). Fr 23/5 1696 om *Forbud mod at afsatte Præster forretter nogen gejstlig Tjeneste*. Fr 30/4 1824 om *Præsters Embede med Hensyn til Ægteskab* § 8. B 260 9/12 1892 om *den gejstlige Betjening i Arresthusene*. B 89 23/8 01 om *Adg. for Folkekirkens Præster til at holde Gudstjeneste m. m. i en evangelisk-luthersk Frimenigheds Kirke*, B 191 18/11 04. L 76 14/4 04 om *Ligning af Præste-, Degne- og Klokkerpenge* i København. An 275 17/12 08 om *Præstevielse af værnepligtige teologiske Kandidater*. B 230 13/7 09 om *Præsters Selvkommunion*. B 189 29/7 12 om *Tilladelse for visse Frimenighedspræster til at bære Folkekirkens Præstedragt*. An 49 21/1 21 om *Præstevielse af teologiske Kandidater i visse Tilfælde*. L 195 16/4 41 om *Adgang til Præsteembeder i Folkekirken*. L 417 12/7 46 om *Folkekirkens Lønningsvæsen i København og paa Frederiksberg*, B 448 16/7 20 om *Indordning af Sognekalendene og de residerende Kapellanier i København og paa Frederiksberg i Lønningsklasser*, L 418 12/7 46 om *Folkekirkens Lønningsvæsen udenfor København og Frederiksberg*, An 224 25/8 13, jfr. An 323 26/10 27 om *Afløsning af Naadensaaret*, B 297 12/11 31 om *Normering af Præsteembeder udenfor København og Frederiksberg*.

Raagers Udryddelse (Min. f. Landbrug og Fiskeri, Landvæsenk.): L 102 4/4 28 om *Bekæmpelse af Raager og Alliker*, jfr. L 290 4/7 42 (til 1/7 47).

Raastoffer i Undergrunden se „Minedrift“.

Radio (Min. f. off. Arb. 2. K.): L 99 19/4 07 om *traadløse Telegrafer*.

(Min. f. Handel, Industri og Søfart, Søfartsk.): L 166 1/5 23 om *Radiotelefoner*. B 234 19/5 23 om *Ann. af Radiomodtagerstationer*, B 166 1/5 23 om *traadløse Telegrafer*, 234 19/5 23 (*Ann. af Radio-Modtagerstationer*), 290 18/5 45 om *Vilkaar for Oprttelse af private Radio-Sendestationer*, 81 24/2 39 om *Indretning og Benyttelse af Radiomodtagere*, B 21/5 35 om *bevæg. Radiotelegraf- og Telefonstationer i Skib og Luftfartøjer*, jfr. B 35 4/2 37. B 22/3 33 om *Radioekspedientprøver*, 19/3 35.

Radioanlæg i Skibe (Min. f. Handel, Industri og Søfart, Søfartsk.): B 160 4/3 40 om *Radioanlæg og Radiotjeneste i Skibe*, B 292 2/9 39 (*ekstraord. Radiomat.*), 335 12/7 45 (*Indskrænkn. i Benyttelsen*), B 207 24/5 33 om *Radiokaldesignaler for danske Skibe*.

Radiohjælp for Fiskere (Min. f. Landbrug og Fiskeri, Fiskeridir.): B 424 2/12 39 om *danske Fiskeinspektionsskibes Radiotjeneste til Hjælp for Fiskere*.

Radiospredning (Min. f. off. Arb. 2. K.): L 76 21/3 30 om *Radiospredning*, Lovb 282 8/5 46. L 279 15/5 46 om *Foranst. mod Forstyr. af Radiomodtag.*, Lovb 285 23/6 41, L 279 15/5 46 om *Foranst. mod Udstråling af Radioølger fra Højjfrekvensanlæg*, Regl 321 6/6 46, B 5 2/1 46 om *Radioafgift*. Cirk 201 9/9 32 om *Meddelelser gennem*

- Radiofonien.** B 11 18/1 34 om *Konvention om Radiospredning.*
- Radiotelegrafi-Kursus** (Min. f. off. Arb. 2. K.): B 385 8/8 21 om *Kursus i Radiotelegrafi ved Københavns Navigations-skole for Navigatører*, B 10/3 30.
- Rangskat** (Skattedep. 4. K.): Fr 17/1 1764 om *Rangskatten.*
- Redningsvæsen** (Marinemin. Admiralitetsk.): L 26/3 1852 om *Redningsvæsenet paa de danske Kyster*, jfr. L 4/3 1857, L 30/10 1857 § 2, 30 17/3 1882.
- Reguleringsforanstaltninger** se under „Erhvervsøkonomiske Foranstaltninger“ og de der anførte Henvisninger til andre Rubra. Specielt ang. Regulering af Levnedsmidler henvises til det paagældende Vare omhandlende Rubrum.
- Rejsende** (Justitsmin. 3. K.): L 52 15/5 1875 om *Tilsynet med Fremmede og Rejsende* (se igrøvrigt under „Fremmede“). (Arbejds- og Socialmin. 1. K.): L 134 2/5 34 vedr. *Udvandring*. An 51 1/3 35 om *Indbetaling af Koncessionsafgift.*
- Rentebevillinger** (Indenrigsmin. 1. K.): L 6/4 1855 om *Rente-foden og Straffen for Aager*, jfr. L 52 27/3 12 (*Rentebe-villing*), L 362 16/12 33, 153 13/4 38 § 38. (Min. f. Handel, Industri og Søfart 1. K.): L 136 2/5 34 om *Ændringer i Vilkaarene for Statens Udlaan (Rentened-sættelse)*, B 112 26/3 31. L 156 2/5 34 om *Ændringer i visse Spare -og Udlaansvirksomheder*. L 165 11/5 35 om *Laan til Dækn. af Henstandsnydelser i Kreditforeninger samt Afdrags- og Rentelempelser m. m.*
- Reservater** (Statsmin.): L 94 7/4 36 om *Reservater for Pattedyr og Fugle*. B 177 20/7 36 (*Fredn. af Fugleliv i og ved Hobro Vesterfjord*). B 178 20/7 36 (*Fredn. af Dyreliv paa Felstedkog*). B 182 31/7 36 (*Fredn. af Fugleliv syd for Fredericia Havn*). B 194 20/8 36 (*Fredn. af Dyreliv paa Stavns Fjord ved Samsø*). B 247 17/11 36 (*Fredn. af Eledyr til 39*). B 271 2/12 36 (*Fredning af Dyreliv paa Tipperne og Klægbanken*). B 229 30/7 34, jfr. 274 8/12 36 (*Fredning af Øen Waarsø*). 205 14/5 38 (*Fredning af Dyreliv paa Hirtsholmene*). 231 24/6 38 (*Fredning af Fugleliv paa Næraa Strand*). 234 29/6 38 (*Fredning af Fugleliv paa Nakskov Indrefjord*). 388 30/12 38 (*Fredn. af Kronhjorten til 1940*). 241 22/6 39 (*Fredn. af Fugleliv paa Øen Jordsand*). 258 5/8 39 *Fugleliv p. Klosterfjord ved Nykøbing M.*, 260 10/8 39 (*Fugleliv ved Albo-bugt paa Fanø*), 462 22/12 39 (*Fugleliv paa Kolding Inderfjord*), 9 11/1 40 (*Dyrelivet paa Valsøllille Sø ved Sorø*), 71 29/2 40 (*Dyreliv paa Store og Lille Knot ved Læsø*), 400 22/7 40 (*Fugleliv paa Gamborg Inddæmning*), 414 2/8 40 (*Fugleliv paa en Del af Vejle Inderfjord*), 433 9/8 40 (*Fugleliv i Hobro Vester -og Østerfjord*), 439 12/8 40 (*Fugleliv paa Nibe Mølledam*), 449 22/8 40 (*Jagttid for Raavildt, Harer, Fasaner paa Als til 1942*), 474 12/9 40 (*Dyreliv ved Tihøje i Vinding og Vildbjerg Sogne*), 536 23/10 40 (*Fugleliv paa Vandomraadet mellem Gaunø, Enø, Dybsø og Vejlø m. v.*). 332 30/7 41 (*Fugleliv paa „Fladet“ og en Del af Taars Vig*), 333 30/7 41 (*Fugleliv*

paa *Kilen ved Struer*), 334 30/7 41 (*Fugleliv paa Dallund Sø*). 13 16/1 42 (*Fredning af Fugleliv paa Skælskør Nor*). 38 7/2 42 (*Fredning af Dyreliv paa en Del af Svendborgsund*). 239 8/5 43 (*Jagttid for Raavildt, Harer, Skovsnepper, Edderfulgle p. Bornholm til 1943*). 110 19/3 42 (*Fredn. af Fugleliv paa Nexø Markjorder og Søterr.*). 220 19/5 42 (*Dyreliv paa Øerne i Østermarie Komm. paa Bornholm*), 385 2/9 42 (*Fredning af Dyrelivet paa Kysing Fjord og tilstødende Arealer i Aarhus Amt*). 386 2/9 42 (*Dyreliv paa Holstebro Sø og Del af Storeaa*), 442 31/10 42 (*Dyreliv paa en Del af Kalundborg Fjord*), 90 26/2 43 *Fredn. af Kronhjort og Daahjort*, 402 19/8 43 (*Dyreliv ved Tihøje i Vinding og Vildbjerg Sogne*), 495 24/11 43 *Fredning af Kanadisk Vildgaas 1944—46*, 16 28/1 44 (*Fredning af Fugleliv paa Nakskov Indrefjord*), 14 16/1 45 (*Fredning af Dyreliv i Vind Sogn, Ringkøbing Amt*), 246 16/5 45 (*Fredning af Flodpælemuslingen til 1955*), 367 26/7 45 (*Fredning af Fuleliv i 10 Aar paa Æbeltoft Vig*). 28 24/1 46 *Fredn. af Sdr. Vosborg Hede i Ulfborg Sogn*, 72 22/2 46 *Fredn. af Tjurhanen til 1948*, 189 30/3 46 *Fredn. af Skovmaaren til 1951*, 435 31/7 46 *Fredn. af Dyreliv i Nysted Nor til 1951*, 437 29/7 46 *Fredn. af rødhovede And til 1/9 49*, 443 9/8 46 *Fredn. af Dyreliv paa Bønstrup Sø til 1951*. Se endvidere under „Jagt“ og „Naturfredning“.

Retsafgifter (Justitsmin. 2. K.): L 92 11/4 16 om *Retsafgifter i Domssager*, Lovb 322 19/12 32. L 93 11/4 16 om *Udgifter i Strafferetsplejen*, jfr. L 166 18/5 37 § 2.

Retslægeraadet (Justitsmin. 2. K.): L 131 16/4 35 om *Retslægeraadet*, B 150 30/4 35 om *Retslægeraadets Forretningsgang*. Cirk 128 5/7 34 om *Retslægeraadets Bedømmelse af Sigtedes mentale Tilstand*.

Retspleje (Justitsmin. 2. K.: Borgerlig Retspleje, 3. K.: Strafferetspleje):

Fr 23/12 1735 om en *Justitskasses Indretning*, jfr. Fr 18/4 1738, Pl 30/12 1738. Højesterets-Instr 7/12 1771, Patent 10/11 1774, Fr 5/7 1793 (B 21/2 1850, 514 1/10 19). Fr 10/7 1795 om *Forligskommissioners Stiftelse Kap. V*, jfr. L 4/3 1857, Rplovb 212 1/10 36 Kap. 26. Lovb 270 16/6 41 § 34 (*Sager mellem Husbond og Medhjælper*), Pl 26/6 1817, jfr. Pl 6/4 1827, L 689 22/12 20; Vejl 211 13/7 32. L 161 18/12 1897 om *Retternes Medvirkning til Optagelse af Bevis i Udlandet § 7*, jfr. L 37 28/2 08, Lovb 322 19/12 32 § 12, 119 19/5 09, 167 20/5 32. L 75 12/4 11 om *Forkyndelse af Stævninger i Udlandet*.

(Statsmin.): B 489 17/9 20 af Danmarks Riges Grundlov §§ 2, 66—72, 78—79, 85—87, 3. midl. Best.

L 170 1/5 23 om *Underretsdommeres Befordring paa Embedsrejser* (B 171 1/5 23). L 128 15/4 30 ang. *Fuldmægtige ved Underretterne udenfor København* (B 347 30/12 30 om *Retshjælp paa Dommerkontorerne*. 237 15/7 37). Lovb 212 1/10 36 af L 90 11/4 16 om *Retternes Pleje*. Cirk 285 27/12 32, 107 19/6 37 om *Ændringerne*. L 135 7/5 37 (fra 1/1 38). L 166 18/5 37 (fra 1/4 38). L 150 13/4 38 (*Mortifikation*). 151 13/4 38 (*Vidnepligt i Pressesager § 170*). L 368 21/12

38 (*Arrest og Forbud m. H. t. Luftfartøj*) (§ 614, 646). L 88 15/3 39 § 11 (§ 32^a, 69, 137, 144^a, 261^a, 684, 731a, 925, 941, 1018b). L 113 15/3 39 (*Klageret*). L 196 15/5 39 (*Offentlighed, Ransagn., Fængsel m. m.*), 260 1/6 45 (*Behandl. af Forvædersager m. m.*), 397 9/8 45 (§ 1000, 1. Stk. udg., 2. Stk. Dødsdom), 396 12/7 46 (*Nævninger, Underretssager, Sagførere*). L 260 28/6 20 om dansk Retspleje i Sønderjyll., L 174 11/5 35 (*Færgerne*), An 260—262 23/9 35, L 156 11/5 35 om *Værneting for Østgrønland*. An 251 5/10 32, 245 16/11 35 om sø- og handelskyndige *Dommere v. Landsret*, 356 29/9 39 om *sagkyndige Dommere v. Sø- og Handesretten i Kbhvn.*, 158 10/1 19, 265 21/10 27, 71 5/3 45, 426 15/8 45 *Tingsteder for Landsretten v. Domsbehandling af Nævningesager*, B 646 8/12 19, 44 9/2 23, 202 30/4 42 om *Amtmænds Hverv overfor Underretsdommere i Kredse i flere Amter*, An 223 8/6 39 *Fordeling af Forretningerne mellem de 3 i Frederiksberg Birk ansatte Dommere*, L 196 15/5 39 § 17 (*Københavns Amts søndre Birk*), An 376 12/11 22 (*Aalborg*), An 275 og B 276 27/6 23 (*Haderslev*), An 268 13/5 18 492 20/11 22 om *Tingstederne for Underretterne udenfor København og om Indretning af Afdelingskontorer udenfor Hovedtingstederne*. 400 5/7 19 *Nysted og Rødbj.*, 404 8/7 19 (*Rutsker Højlyng til Allinge*), 595 12/11 20 (*Fuglebjerg*), 731 27/12 20 (*Bramminge*), 22 20/1 21 (*Aalborg*), 451 10/10 21 (*Grindsted*), 378 18/8 22 (*Bjerre*), 492 20/11 22 (*Sønderjyll.*), jfr. 116 30/4 27, 561 30/12 22 (*Nykøbing F., Stubbekøbing*), 18 19/1 23 (*Als og Skelund Sogne til Hadsund*), 294 7/7 23 (*Aakirkeby*), 52 31/8 27 (*Retskreds 6, 36, 65*), 319 27/12 27 (*Grenaa, Ebeltoft*), 4 5/1 28 (*Hasle*), L 117 4/4 28 (*Nedlægg. af Bitingsted i Kjærtingbjerg*), An 246 4/10 26, 293 1/12 26, 294 1/12 26, 66 14/3 30, 272 3/9 30, 334 21/12 34 (*Fejå*), 121 5/4 35 (*Skagen, Byrum*), 214 5/10 36 (*Ærøskøbing, Rudkøbing*). An 417 5/7 19 om *Tiden for Retsmøder til Domsagers Behandling*. An 42 25/2 37 om *Landsrettens Afhold. af overordentl. Ting til Domsbeh. af Nævningesager, hvor sigtede er fængslet*. Vejl 20/1 30 ang. *Valg til Nævninge-Grundlisterne*. B 328 21/12 32 (*Valg til Aarsliste-Udvalgene udenfor København*). An 337 14/6 19 om *Retsbøger*. An 247 22/9 27 (*Skifterepartitioner*). Instr 458 14/8 19 for *Stævningmænd*, B 64 1/3 22 (§ 5), 416 11/9 22 (§ 4). B 468 20/8 19 om *Formen for Vidners, Syns- og Skønsmands samt Nævningers Afgiv. af højtidelig Forsikring i Stedet for Ed*. An 34 26/2 37 om *Nævningers Adg. til at indstille til Benaadning*. An 199 3/7 27 om *Inds. til Statsadvokaterne af Sager, som ikke egnes til Tiltale eller Forundersøgelse*. An 261 19/10 27 om *Fordeling af Forretninger mell. Statsadvokaterne m. m.* An 298 1/12 32 om *Statsadvokaternes Beføjelse til at undlade Paatale*. B 323 19/12 32 om *Afgift for Forkyndelse ved Postvæsenet*. B 324 20/12 32 ang. *aut. Retsstenografer*. An 178 11/5 33 om *Anerk. og Fuldbyrkelse af Domme afsagte i Danmark, Finland, Island, Norge, Sverige*, B 177 10/5 33 om *Konvention af 32.*

- L 542 4/10 19 om *Retsplejen ved Hær og Søværnet*, jfr. Lovb 214 12/5 37, An 217—19 23/6 37, 220—21 24/6 37.
 L 126 15/4 30 *Borgerlig Straffelov*, Lovb 215 24/6 39, jfr. L 127 15/4 30 om *Ikrafttræden af Straffeloven* (se iøvrigt under „Straf“). B 43 26/2 37 om *Nævninge- og Domsmandsgrundlister i Komm.*, der ligger i flere Retskredse. An187 26/5 37 om *Førelse af Retsbøger*.
- Revisorer** (Min. f. Handel, Industri og Søfart 2. K.): *Næringal* 138 28/4 1931 §§ 65—73 (B 414 1/9 45 ang. *Prøven for statsaut. Revisorer*, 116 6/4 33 om *statsaut. Revisoreres Virksomhed, Pligter og Ansvar*, jfr. L 88 15/3 39 § 36).
- Rigsdagen** (Indenrigsmin. 1. K.): L 139 11/4 20 om *Valg til Rigsdagen*, jfr. Lovb 94 10/3 43, L 341 8/7 43, L 471 1/10 45, 386 12/7 46 (*Rigsdagsmænds Pension*), 467 30/8 20 (*Sønderjydske Repræsentation*), L 306 29/6 45 *Ændr. i Regl. om Udarbejdelse af Folketingsvalglisten* (til 31/3 46), L 410 7/9 45 om *Eftergivelse af Kommunehjælp*, B 48 25/2 39 om *Tilflytters Optag. paa Valglisten*, 444 5/8 40, B 420 12/7 46 *Antal af Valgmænd til Landstinget*. B 489 17/9 20 af Danmarks Riges Grundlov, §§ 2, 7, 18—25, 29—45, 47—49, 51—67, 94.
- Rigsretten** (Justitsmin. 3. K.): L 3/3 1852 om *Rigsretten*. B 489 17/9 20 af Danmarks Riges Grundlov, §§ 14, 66—67, 3. midl. Best.
- Roesukker** (Tolddep. 2. K.): L 52 3/5 1873 om *Beskatn. af indenlandsk Roesukker*, jfr. L 8 20/1 1882, 48 1/4 1887, 491 12/9 19 (§ 21), 137 27/5 08 om *Afgift af udenlandsk Roesukker og af Raffinering af Sukker*, 158 9/5 33 om *Tillægsafg.* §§ 1, 3—7, 83 23/3 34, 430 31/10 42 § 56, L 448 1/10 45, B 276 21/12 08, jfr. 255 30/11 10.
 (Min. f. Handel, Industri og Søfart 1. K.): L 118 13/3 43 om *en midlertidig Sukkerordning*, 201 11/4 46 (til 15/2 47), B 353 4/10 39 *Rationering af Sukker*, 426 13/10 41 (§ 4'), 382 22/12 44 (§ 7). B 105 29/3 32 om *Ind- og Udførsel af Sukker og Sirup*, 85 19/3 40, B 18 23/1 46 om *Noter. for Sukker*, jfr. 85 19/3 40, B 699 30/12 40.
- Rotter** (Indenrigsmin. Ejendomsafd.): L 116 31/3 38 om *Udryddelse af Rotter*, An 569 6/10 19 (*Fartøjer, der ankommer til København fra udenrigs Sted*), 213 11/5 23 (*Frederikshavn*) 336 27/8 23 (*Aarhus*). B 162 18/5 31, Cirk 198 19/10 38.
- Rustsvamps Udryddelse** (Min. f. Landbrug og Fiskeri, Landvæsensk): L 55 27/3 03 om *Foranstaltn. mod Udbredelse af Rustsvamp m. v.*
- Ruteautomobiler** (Min. f. off. Arb. 2. K.): L 166 4/7 27 om *Omnibus- og Fragtmandskørsel med Motorkøretøjer*. B 170 4/7 27, 281 23/10 35 for *Omnibuskørsel med Motorkøretøjer*, 6 7/1 43.
- Røntgenstråler** (Indenrigsmin. 2. K.): L 147 15/4 30 om *Brugen af Røntgenstråler m. v.* (Reglm 259 15/7 38 om *Anlæg til Frembringelse af Røntgenstråler*).
- Sagførere** (Justitsmin. 1. K.): L 55 24/5 1879 om *Sagf.s Adg. til Salær m. m. for Udf. af off. og benif. Sager*, jfr. L 84 31/3 28 § 5. Lovb 212 1/10 36 af L om *Rettens Pleje* § 293,

- Kap. 30, 31 §§ 356, 449, 456, 460, Kap. 66, 91; Retspl. Kap. 12—15. B 66 23/3 32 (*Sagførerhjælp for Ubemidlede*), B 161 29/4 33 (*Vedt. f. Sagførersamfundet*), 379 9/8 45, Vedt 387 20/7 40 for *Behandling af betroede Midler*. Cirk 160 28/7 38 om *Sagførernes Andel i Auktionsfirmaers Inkassosalær*, 113 13/7 39. L 261 28/6 20 om *Adgang for Personer, der har taget tysk juridisk Eksamen, til at drive Sagførervirksomhed og beklæde danske Embeder*, jfr. L 167 1/4 21 (§ 2).
- Sandflugt** (Min. f. Landbrug og Fiskeri, Landvæsensk.): L 29/12 1857 om *Sandflugtstræknings Behandling*. L 29/3 1867 ang. *Sandflugtens Dæmpning*, jfr. L 53 25/3 1872, 127 15/4 30 § 3. Tillægsl 163 11/5 35. L 53 10/4 1874 om *Diger mod Oversvømmelser fra Havet*, jfr. L 69 23/5 1873 om *Digearbejder paa Lolland-Falster*, 74 30/3 06, 88 22/4 04 om *det lollandske Digelag*, 248 23/6 20, 77 29/3 24 (*Manø, Romø, Vedsted, St. Darum*), 92 30/4 09, 106 10/5 20. Cirk 35—36 19/2 44 *Politimyndighed for Tjenestemænd under Klitvæsenet*, 188/46.
- Sanering af usunde Bydele** (Indenrigsmin. 3. K.): L 212 31/5 39 om *Boligtilsyn og Sanering af usunde Bydele*, Cirk 281 2/11 40, L 179 9/4 41 Kap. II.
- Saneringslaan** (Finansmin. 3. Statsaktivk.): L 364 18/12 33 om *Udlaan af Erhvervenes Laanefond til Ejere af Landbrugsejendomme til Opnaelse af Akkord og Moratorium*. L 121 9/4 36 om *Foranstaltn. vedr. Landbrugets Gæld*, Lovb 706 30/12 40, Lovan 169 28/3 45, L 320 7/7 45 (§§ 2, 6, 10). L 126 21/4 36 (*Saneringslaan*), B 141 7/5 36 om *Bevillingsudvalg for Saneringslaan*, Cirk 64 15/4 37 om *Vilkaar for Tilskud*.
- Seminarier** (Undervisningsmin. 1. K.): L 310 4/7 42 om *Husholdningsskoler*. B 147 18/3 43, 254 17/5 43. 400 18/8 43 (*Statstilskud*), 411 3/9 43. B 109 8/3 45 *Optagelsesprøve, Undervisning, afslutt. Prøver*, B 317 14/5 46 *Undervisning*.
- Serum** (Indenrigsmin. 2. K. — Sundhedsstyr.): L 28 20/3 01 om *Oprett. af Seruminstitutet*, jfr. L 72 1/4 10 (B 262 30/5 41 om *Udlevering af Serum*, 177 29/3 43, 13 24/1 44).
- Sikkerhedsforanstaltninger overfor farlige Sindssyge og Aandsvage** (Socialmin. 3. K.): L 171 16/5 34 om *Foranstaltninger vedr. Aandssvage §§ 5—8* (se iøvrigt under „Sterilisation“). Cirk 63 30/4 35 ang. *Indlæggelse af Sigtede til Observation*, 40 5/3 40, Cirk 133 28/6 38 om *Politiets Medvirken til Sindssyges Indlæggelse*.
- (Justitsmin. 2. K.): L 176 11/5 35 om *Adg. til Sterilisation og Kastration*. Skriv 106 26/6 35 om *Kastration ved Dom*, Regl 208 15/4 40 for *Efterundersøgelse af steriliserede og kastrerede Personer*.
- Sindssyge** (Direktoratet for Statens Sindssygehospitalet): L 262 6/5 21 om *Overbestyr. af Statens Sindssygehospitalet m. v.* Instr 236 27/8 25 (*Direktør*), 94 1/6 22 (*Tilsynsraad*), L 123 29/4 13 om *Sindssygehospitalet med Sikringsanstalt i Nykøbing paa Sjælland* (Reg 173 28/5 32). Fællesreg 252 1/10 15 for *Statens Sindssygehospitalet* (B 400

28/6 20, 560 14/10 20, 136 22/4 24, 271 16/10 25, 106 8/4 26, 260 28/10 31, 48 15/2 33, Reg 83 1/4 36, 59 2/3 39, 140 1/4 44 (§ 11), 312 11/6 46, L 118 13/4 38 om *sindssyge Patienters Hospitalsophold*. L 141 13/4 38, Cirk 133 28/6 38 (*Politiets Medvirken til Indlæggelse*).

Skadedyr (Min. f. Landbrug og Fiskeri, Erhvervsdir.): L 61 7/4 1899 om *Foranstaltn. mod Oldenborrer*.

(Indenrigsmin. 1. K.): L 116 31/3 38 om *Foranstaltn. til Udrydd. af Rotter*. Se endvidere under „Rotter“.

(Min. f. Landbrug og Fiskeri, Erhvervsdir.): L 140 1/7 27 om *Bekæmp. af smitsomme Plantesygdomme og Skadedyr* (se iøvrigt under „Plantesygdomme“).

Skadesforsikring (Min. f. Handel, Industri og Søfart 1. K.): L 129 15/4 30 om *Forsikringsaftaler*. L 155 2/5 34 om *Skadesforsikringsvirksomhed*, 345 21/12 35, 94 31/3 38 (§ 66). B 282 1/10 34 om *Forsikringsregister*. 243 28/6 39. 62 23/2 37 (*Takst*). B 368 31/12 34 om *Affattelse af Aarsregnskab*, 317 4/10 38. B 308 4/10 44 om *Prislovens Anvendelse paa Forsikringsselskaber*.

Skatter (Skattedep. 4. K.): Fr 17/1 1764 om *Rangskatten* § 8. (Indenrigsmin. 1. K.): Pl 31/12 1819 om *Ligning af de paa Hartkorn hvilende Kommuneafgifter* §§ 3 og 4. Fr 7/6 1843 om *et nyt Ligningsforhold for de Udgifter, der skal fordeles mell. Købstæderne*. L 20/6 1850 om *Udligning af Forskellen mell. privilegeret og uprivilegeret Hartkorn m. m.* L 11/2 1863 om *den komm. Beskatn. i Købstæderne*, jfr. L 79 20/4 08 § 22, L 83 31/3 26 § 26. L 85 15/5 03 om *den komm. Beskatning*.

(Statsmin.): B 489 17/9 20 af Danmarks Riges Grundlov § 47.

(Skattedep. 2. K.): L 149 10/4 22 om *Indkomst og Formueskat til Staten*, jfr. nærmere under „Personlige Skatter“ (b. Staten).

(Skattedep. 4. K.): L 352 7/8 22 om *Beskatn. til Staten af faste Ejendomme*. L 47 6/3 36 (§ 1, jfr. §3, § 2 jfr. § 4), 102 104 37 (§§ 5, 6, 8, 12, § 17 oph. og §§ 1, 3, 9, 10, 11 ændret v. L 108 31/3 38 § 22. L 202 20/5 33 om *Grundstigningsskyld*, 387 12/7 46 (§ 20²). L 117 9/4 33 om *Lempelser i Beskatn. til Staten for nyopførte Bygninger*.

(Indenrigsmin. 1. K. — Skattedep. 4. K.): L 174 1/5 23 om *Beskatn. af Hedeplantager*.

(Indenrigsmin. 1. K.): L 28 18/2 37 vedr. *personlig Skat til Kommunen*.

(Min. f. off. Arb. 2. K.): B 26 12/2 24 af L om *Jernbanskyld*.

(Indenrigsmin. 1. K.): L 188 20/5 33 om *komm. Ejendoms-skat*. L 100 14/4 37.

(Skattedep. 1. K.): L 116 20/4 26 om *Ændr. i Reglerne om Skatteopkrævn. i Købstæderne* (B 301 1/12 26).

(Justitsmin. 2. K.): L 185 23/6 32 om *Inddrivelse af Skatter og Afgifter til det offentlige m. m.*

(Indenrigsmin. 1. K.): L 84 31/3 37 om *økonomisk Udligning m. v. mell. København, Frederiksberg og Gentofte*.

- Lovan 387/44, jfr. L 595/45. L 100 14/4 37 om en fælleskomm. Udligningsfond, L 374 21/12 38 (§ 4), 95 10/3 41, 71 27/2 46 § 15, B 95 15/3 46 (*Fastsættelse for 1946—47*), L 137 30/3 46 *Anv. af Erstatningsbeløb for Skat 1945/46—1948/49*, Cirk 55 16/4 37 og 63 14/4 37.
- Skibe** (Min. f. Handel, Industri og Søfart, Søfartsk.): Pl 5/9 1820 om Till. til Toldanordn. 1. Stk. (*indenrigs Fragtfart*). B 144 31/5 1893 om *Skibsføreres Anmeldelsespligt overf. Konsuler*. L 14/4 1865 om *fremm. Skibes Adgang til indenrigs Fragtfart*. L 149 7/5 37 *Sølov*, jfr. Lovb 319 1/12 37. An 277 21/8 38 (1/1 39), L 150 7/5 37 om *Konv. 1924 om Kossementer*. An 278 21/8 38 (fra 1/1 39). L 129 15/4 30 § 59—76 om *Søforsikring*. An 151 18/11 1898 om *Betaling for Autorisation af Skibsdagbog*, An 216 2/8 24 om *Skibsdagbog og Maskindagbog*, B 202 29/5 35, 531 19/12 42, An 392 31/12 38 om *Anvendelse af § 122³ og 171³ paa Fart mellem Danmark og Norge og mellem Danmark og Sverige*. 502 30/12 39 (*Finland*). B 501 21/9 40 om *Skibes Forsyning med Lægemidler samt om Sundhedstjeneste i Skibe*. L 106 20/3 42 *Tilskud til Istandsættelse af Skibe*, 119 13/3 43. B 443 25/10 41 *Lever. af Skibsudstyr, Proviant og Skibsreparat*. 473 29/10 43, 444 25/10 41 *Kontrol m. Betaling af Fragt for fremmede Skibe*, 271 29/5 43 *Forbud mod Ophugning, Ombygning og Forandring af Skibe*.
- Skibsafgifter** (Min. f. Handel, Industri og Søfart, Søfartsk.): B 237 12/7 33 om *Afgifter efter Skibstilsynsloven*. L 132 1/6 29 om *Afgift af Skibe til Navigatørers praktiske Uddann. og Ophæv. af Konsulatsafgiften*. B 148 26/6 29 om *Oprævning af Afgiften*.
- Skibsfartens Betyggelse** (Min. f. Handel, Industri og Søfart, Søfartsk.): L 146 29/3 20 om *Skibsfartens Betyggelse*, jfr. Lovb 176 15/4 30, B 11 21/1 36 (*Meddelelse om Is, Vrag m. m. og om at yde Hjælp til nødstedte*). An 190 8/7 26 (*Regler til Betyggelse af Sejlads i indre Farvande*). B 222 29/7 27 (*Særlige Regler for Sejlads i indre dansk Farvand*. 15 26/1 34 (§§ 4, 6). B 149 10/3 39 om *Forb. mod Ankring i Beskyttelsesområdet for undersøiske Kabler*. 302 4/9 39, 206 22/4 40, 265 22/5 40. An 164 23/7 29 (*Rorkommandoen i danske Skibe*), B 263 2/8 38 om *Betyggelse mod Dybdeforringelser*. 319 17/12 32 (*Sejlads for Skibe i Nærheden af Drivis*), B 38 19/2 31 om *Signaler under Isbrydning*, A 18 22/1 36 om *Signaler for Skibe i Havsnød*.
- Skibsmaaling** (Min. f. Handel, Industri og Søfart, Søfartsk.): L 13/3 1867 om *Skibes Maaling*. L 92 4/5 27 (§§ 2, 17—20, 25, 26, 28—30). B 26/9 1867.
- Skibsmaskinisteksamen** (Min. f. Handel, Industri og Søfart, Søfartsk.): L 78 19/3 30 om *Eksamen for Skibsmaskinister*. An 102 29/3 30 om *Eksamenskrav for Skibsmaskinister*. B 185 12/5 30 om *Motorpasserprøven og Maskinpasserprøven*. B 261 6/9 30 om *den alm. og udvidede Maskinisteksamen*, B 262 6/9 30 om *Haandværksprøven*, B 263 6/9 30 om *Maskinisters faglige Værksteduddann. og om Kravene, der stilles til godkendte Værksteder*. B 264 6/9 30 om

- Elektroinstallatør-Prøven for Maskinister.** An 229 25/9 11 (Eksamensbevis for Maskinister fra Søværnets Ingeniørskole). Reg 258 14/11 13 for Københavns Maskinistkole. Reg 228 21/5 42 for Maskinistiskoler udenf. København.
- Skibsregistrering** (Min. f. Handel, Industri og Søfart, Søfartsk.): L 57 1/4 1892 om danske Skibes Registrering, jfr. Lovb 103 4/5 27. L 68 27/3 29 (§§ 46, 48), L 358 26/8 41 om Tillæg til L 1/4 1892, B 273 9/12 1893 (Fordeling af Bøder). B 391 4/12 33 om Fortegnelse over Skibe, som maaler mindre end 20 Tons Brutto. B 301 16/12 27 (det alm. Skibsregister). B 270 8/12 1893 (ang. Registrerings- og Skibsmaalingsbureauet). B 302 16/12 27 (Inddeling i Skibsregistreringsdistrikter). 409 27/9 41 (Registrering af Skorstensmærker og Kontorflag).
- Skibstilsyn** (Min. f. Handel, Industri og Søfart, Søfartsk.): L 145 29/3 20 om Tilsyn med Skibe, jfr. Lovb 177 15/4 30. L 93 27/3 34 (§§ 23, 26, 33, 38). B 238 12/7 33 om Skibes Bygn. og Udstyr m. v., 391 5/8 43, 388/45, 389 10/8 45 Bygn. og Ombyggn. af Fiskefartøjer, 293 3/9 39 om Sikkerhedsforanstaltn., 402 18/11 39, 442 20/12 39. B 5 6/1 33 om Bemanding af danske Skibe, 229 14/6 39, 401 18/11 39, Cirk 85 17/6 36. An 239 13/7 33 om Udøvelse af Tilsyn paa danske Skibe udenfor Riget, jfr. B 418 21/9 21. B 236 30/9 09 om Anbringelse af Lastliniemærker paa Skibe og om Beregningen af Skibes Fribord. B 410 25/7 18 (§§ 11, 20), 165 12/5 25 (§ 1—5) (Lasteline for Skibe i indskrænket Fart). B 237 12/7 33 om Afgifter efter Skibstilsynsloven, 188 29/4 38 (§ 3). B 54 22/2 39 om Lastelinier for Skibe. B 160 4/3 40 om Radioanlæg og Radiotjeneste i Skibe. B 292 2/9 39 (extraordin. Radiomat.), 335 12/7 45 (Indskrænkning i Benyttelsen), 298 29/6 22 om Fartøjer, der tilhører offentlige Myndigheder, 67 25/3 25. 87 15/3 38 (Lodsvæsenets Fartøjer). B 146 12/4 24 (Transport til Sø af levende Dyr, jfr. 260 26/10 18 (udenlandske Skibe). An 146 21/4 25 om Anvendelse af Skibstilsynsloven paa udenlandske Skibe, B 312 16/12 32. B 48 9/3 37 om Skibstilsynslovens Anvendelse paa Skibe under Statsbanerne. B 387 28/12 38 (Anerkendelse af visse Selskaber for Klassifikation af Skibe).
- Skifte** (Justitsmin. 2. K.): Fr 8/4 1768 om Beneficium inventarii for Arvinger i Dødsboer. Fr 13/5 1769 om Selvejrbønder forundte Fordele § 5, jfr. Fr 22/11 1837, Fr 21/5 1845 § 26, Pl 17/3 1847. L 101 22/4 04 § 22. 94 30/4 09 § 23. 127 13/6 14 § 23, 323 22/6 17 § 23, 81 29/3 24 § 23. Lovb 195 10/5 38 § 30, jfr. § 59. Fr 29/4 1785 om, hvorvidt Executorers testamenti maa være berett. til at øve Jurisdiktion §§ 2 og 3, jfr. L 155 30/11 1874 § 83, 89^o, L 119 20/4 26. Fr 12/2 1790 om Skifteforvaltningens bedre Indretning § 5. Pl 26/3 1790 om ikke i Dødsboer at antage Fordr. efter Proklamas Udløb, jfr. L 155 30/11 1874 § 23. Fr 21/6 1793 om Grænsen mell. Auktions- og Skifteforvalterens Jurisdiktion §§ 1, 2. Pl 21/9 1815 om Transp. paa priv. Gældsbreve, der udlægges paa Skifte § 1. Pl 19/8 1823 om tinglæste Sikifteekstrakter, jfr. Pl. 13/4 1824; Fr 21/5 1845 § 19,

- L 26/5 1868 § 12, 58 18/3 25 § 63, B 64 12/3 30 § 21, 111 31/3 26 § 48. Fr 21/5 1845 om nogle *Forandringer i Lovgivningen om Arv* §§ 1, 3', 4—14, 16, 19, 21—30, 33. L 30/11 1857 om *Proklamata i Boer* §§ 1, 2, jfr. L 120 20/4 26 § 7. L 155 30/11 1874 om *Skifte af Dødsboer*, jfr. L 58 18/3 25 (An 247 22/9 27). L 22 21/2 02 om *Behandlingen af Dødsboer efter brasilianske Borgere, der afgaar ved Døden her i Landet*. An 337 14/6 19 ang. *Retsbøger*, jfr. 247 22/9 27. L 276 30/6 22 om *Ægteskabs Indgaaelse og Opløsning* §§ 17, 21, 46, 50, 51, 66. L 56 18/3 25 om *Ægteskabets Retsvirkninger* §§ 16, 23, 24, Kap. V. L 119 20/4 26 om *Tilsynet med de af Eksekutorer behandlede Dødsboer*, jfr. L 128 15/4 30 (B 94 22/3 33). L 120 20/4 26 om *Ægtefællers Arveret og uskiftet Bo*, L 137 7/5 37 (§ 2). (Udenrigsmin. politisk-juridiske Afd. 2. K.): Instr 257 21/9 32 for *Udenrigstjenesten* § 59. B 212 1/10 36 af L om *Retens Pleje* §§ 33—39, § 193, Kap. 58, 60. L 88 30/3 35 om *Konv. af 1934 mellem Danmark, Finland, Island, Norge og Sverige om Arv og Dødsboskifte*.
- Skifteafgift** (Skattedep. 1. K.): L 156 30/11 1874 om *Betal. for de til Skiftevæsenet hørende Forretninger*. L 225/06, L 14/4 05 om *Tvanksakkord* § 38, L 119 20/4 26 § 13 (*Eksekutorbo-Afgift*).
- Skilsmisse** se under „Ægteskab“.
- Skoleafgift** (Undervisningsmin. 1. K.): L 385 30/6 19 om *Skoleafgift m. m.*, jfr. L 138 29/3 24 (§ 5), B 453 18/7 19, 482 25/8 19 (*Beregning og Opkrævn.*), B 130 18/4 33 (*Takst*). 208 11/4 46 (1946—47).
- Skoleskib** (Min. f. Handel, Industri og Søfart, Søfartsk.): L 79 23/3 32 om *et Skoleskib*, B 316 15/12 32 om *Bestyrelsesraad for Skoleskibet*, B 30 4/1 33 om *Driften*.
- Skolevæsen** (Undervisningsmin. 1. K.: den off. Folkeskole, derunder de komm. Melleml- og Realskoler og de ikke eksamensberett. Privatskoler; 2. K.: det højere Undervisningsvæsen): B 20/4 1866 om *visse Afgørelses Henlægg. til Skoledirektionerne i Købstæderne og paa Landet*. Cirk 240 30/9 01. B 12 17/1 1891 om *de lærde Skolers og Realskolers Eksamensprotokoller*. B 24 27/2 1892 om *Retskrivningen*, jfr. B 184 15/12 00, 34 25/2 02. B 179 24/8 1895 om *Undervisn. i Modersmaalets Sproglære*. B 30/1 1899 om *Undervisningen og den afsluttende Prøve ved Borgerskoleeksamen*, jfr. B 6/10 00, 184 26/10 04, 337 8/11 16, 104 3/3 17. B 8 16/1 00 om *Plan for Sangundervisningen i de off. lærde Skoler*, jfr. B 226 21/9 06 (Mellemskole), 87 1/4 07 (Gymnasiet). L 68 2/5 02 om *Tilskud til private Realskoler*. L 62 24/4 03 om *den højere Almenskole m. m.*, jfr Fr 7/11 1809, L 64 1/4 1871 (An 137 31/7 03; B 93 1/4 15 B 322 15/6 17; An 204 16/4 44 om *Forældremøder og Skole-nævn ved Statens højere Almenskoler*. 390 20/6 45, B 205 16/6 44 *Valg af Forældrerepræsentanter til Skolenævn*, An 55 10/3 38 om *Karaktergivning og Censur*, 46 6/2 43, 92 5/3 43, An 523 1/10 40 *Begrænsning af Censorer*, B 56 10/3 38 om *Eksamensordn.*, 75 2/3 40, 407 10/7 46, B 403 20/7 20 om *Ferie og Fridage*, Regl 511 23/7 20 om

Skoleraad, B 210 11/11 29, 585 7/11 40, An 257 28/7 44 *Prøve i Pædagogik og Undervisningsfærdighed for Lærere*, 390 20/6 45. An 543 5/10 20; B 40 20/1 21, 118 28/2 31; An 154 4/3 22; B 180 5/4 22, B 73 1/4 12, 99 14/3 32 (*Eksamensgebyr*), 233 19/12 29 om *Gebyr for forskellige Tillægsprøver*. — **Mellemskolen:** An 107 26/5 04, B 124 1/7 04, An 116 19/6 03, jfr. An 86 16/3 23, An 177 16/7 09; An 199 3/8 06, B 205 18/5 20. — **Realeksamen:** An 257 16/11 06 om *Undervisningen i Realklassen*, jfr. An 28 21/1 25; An 118 27/4 07 (*Fordr. v. Realeksam.*), B 205 18/5 20; B 76 28/3 08, 460 11/11 42 *Prøver i Regn. og Matemat.*, 263 24/5 43 (*Stenografi*), B 396 20/12 16. — **Gymnasiet:** An 68 9/3 35 om *Undervisningen i Gymnasiet*. B 69 13/3 35 om *Undervisningen i Gymnasiet*. An 21 11/2 07, B 33 28/8 07; An 20 7/2 07, jfr. An 20 9/2 09; B 396 20/12 16; An 517 27/9 20; An 176 10/7 09, jfr. An 211 4/8 15, 226 23/5 20, 22 14/1 22 § 2, 17 21/1 25 § 2; B 283 22/5 17. — **Pigeskoleeksamen:** B 165 15/7 07, jfr. 76 28/3 08 (*Tillægsprøven*), 460 11/11 42 *Prøve i Regn. og Matemat.* — **Privatister:** An 97 16/4 07 om *Mellemskoleeks. f. Privatister*, B 69 20/2 40, An 90 30/4 08 om *Realeksamen for Privatister*, B 91 1/5 08; An 9 5/1 39 om *Karaktergivn. ved Mellemskole- og Realeksamen for Privatister*. An 122 25/3 38 om *Studentereksamen*, 107 14/3 40, B 24 24/1 45, 390/45, 123 26/3 38. — **Tillægsprøve til Studentereksamen:** An 44 28/2 08, An 7 11/1 13, An 106 21/3 24, 15 2/2 26, 248 15/10 26, B 249 20/10 26, An 219 11/8 31, 213 22/7 32; An 255 23/9 32). B 45 2/3 08 om *komm. og priv. Skolers Adgang til at afholde de højere Almenskolers forsk. Eksaminer*, jfr. B 220 12/6 15. B 250 28/10 08 om *Levering af fysiske Apparater til Brug ved Undervisn. i Folkeskolen*. B 8 5/1 11 om *Renholdelse af Skoler paa Landet*. Cirk 119 15/6 38 vedrørende *Skolelokalers Renholdelse*. B 5 9/1 12 om *Lærebøger ved Religionsundervisningen*. B 293 10/11 15 om *Boldspil og Badning i Badstue ved kommunale Købstadskoler og købstadlign. Landsbyskoler*. B 80 15/3 16 om *Skolernes Forhold overfor smitsomme Sygdomme*. B 175 25/5 16 om *Boldspil i Statsskolerne og de private højere Almenskoler*. L 169 20/3 18 om *Ordn. af den højere Undervisning i København, Frederiksberg og Gentofte Kommuner*. L 139 29/3 24 (§ 8^s om *Statstilskud til private Gymnasier*). L 367 5/7 18 ang. *Lønninger ved de af Staten overtagne Skoler*. B 604 20/11 18 om *Elevantallet i Realskolers Klasser*. L 675 22/12 19 om *Tilskud til Københavns komm. Skolevæsen samt til private ikke-eksamensberett. Skoler paa Landet*. 416 12/7 46 (§ 2 oph.), B 243 13/5 43 *Fortsættelsesklasser v. priv. Skoler*, L 223 1/5 23 om *Folkeskolen i Sønderjylland*, jfr. Lovb 192 15/3 39, L 610 21/12 45 *Undervisning af Børn fra tysksprogede Skoler*, 192 30/3 46 (til 1/11 46), L 412 12/7 46 om *private, tysksprogede Skoler, tysksproget Hjemmeundervisning*, B 7 4/1 46 om *Undervisning af Børn, der hidtil har været undervist i tysk Skole*, jfr. B 466 28/8 46, B 177 31/3 39 om

Valg af Skole komm., 214 25/5 39 om Skolenævn ved komm. Skoler, L 138 13/3 43, L 193 30/3 46 om Udskydelse af Skolekommissionsvalg, Instr. 224 8/6 39 for Skolekonsulenter ved Skoler med tysk Undervisningssprog, jfr. Cirk 211 30/9 33, 77 7/5 34 og 81 15/5 34. L 143 4/4 28 om Statstilskud til private, eksamensberettigede Realskoler, Mellem- og Pigeskoler udenfor København, Frederiksberg og Gentofte (B 166 12/5 28, 180 31/5 28). Instr 10 22/1 31 for Undervisningsministeriets Konsulent for Folkeskolen og Seminarierne. An 84 20/3 33 om Tuberkuloseattest for Pedeller ved Kommune- og Statskoler og Statsseminarier. Cirk 127 6/6 33 om de Skolerne ved Færdelsesloven paalagte Pligter, 116 23/5 40. L. 211 20/5 33 om Folkeskolens Styrelse og Tilsynet med private Skoler, 415 12/7 46, 416 12/7 46 (§§ 43—45 oph.), B 30 29/1 34, 31 29/1 34, 32 29/1 34, 46 13/2 34, 146 24/3 34. B 42 21/2 35 om Valg af Repræsentanter for Købstæderne til Skoleraad, 244 10/5 43 om Nyvalg til Forældreraad. Cirk 63 26/3 34 om Henlæggelse af Købstadkommunernes Skolevæsen under Undervisningsministeriet. Cirk 38 13/4 35 om Amtsskolekonsulenternes Virksomhed. B 320 20/10 44, 442/46 Skolemyndighedernes Stilling til komm. Eksamensskoler. B 194 9/5 38 om Skoleelevers Fribefordring paa Jernbaner, 272 2/6 46; L 160 18/5 37 om Folkeskolen. L 96 15/3 46 (§§ 63, 64), B 184 22/4 38 om Forældreraadsudvalg til Lærerebeders Besættelse, 306 15/9 38 om Forholdsregler til Oprettelse af god Orden, 307 20/9 38 om Benyttelse af Skoler til andet end Undervisning, B 242 24/5 41 om Maalet for Folkeskolens Undervisning, 247 13/5 43 Fortsættelsesklasser ved landsbyordnede Skoler, Cirk 191 9/11 37 om Lovens Gennemførelse, B 435 22/10 41 ekstraord. Statstilskud til komm. Skolebyggeri i 1943, 192 17/11 37, 121 16/6 38, Cirk 223 26/6 43 om Særundervisning for Børn, der ej kan følge almindelig Undervisning. An 29/7 1814 om Almueskolevæsenet i Købstæderne og paa Landet. L 8/3 1856, 548 21/12 21, 5 10/1 28. L 61 29/3 04 om forsk. Forhold vedr. Folkeskolen. L 128 27/5 08, L 29/12 1857. L 2/5 1855 om forandrede Bestemm. om Skoletvangen og om Udskrivn. af Skolen § 2, L 30/9 1864. B 153 24/3 39 om Svømmeprøver for Skoleelever. B 153 24/3 39 om Svømmeprøven for Skoleelever, 59 23/2 40 om Sløjdlæreruddannelse og afsluttende Prøver for Sløjdlærere. A 225 5/7 44 om Almindelig Forberedelseseksamen. 390 20/6 45, 344 7/7 46, B 309 29/9 44 Alm. Forberedelseseksamen v. eksamensberett. Skoler, 310 30/9 44 Alm. Forberedelseseksamen for Privatister.

Skotøj (Min. f. Handel, Industri og Søfart 2. K.): L 133 30/3 46 om Indskrænkn. i Adg. til at anvende Pap m. m. i Skotøj, B 213 26/4 41 (Mærkning af Ydersaaler paa Skotøj, 281 30/6 41 (undtagne Skotøjsarter). B 353 15/8 43, 18 29/1 44 (§ 1) Tilskud til Maksimalsko. B 247 27/7 44, 241 30/6 46 (§ 8) Salg af Fodtøj, 230 27/4 46 Er-

statningsmateriale i Skotøj, 283 20/5 46 *Anvend. af visse Foerstoffer i Skotøj.*

Skovvæsen (Min. f. Landbrug og Fiskeri, Landvæsenk.: de priv. Skove; Domæne- og Jordlovsk. — Dir. f. Statsskovforbruget: Statsskove): L 164 11/5 35 om *Skove*. Fr 27/9 1805 om *Skovenes Udskiftning, Vedligeholdelse og Fredning*. An 165 24/5 24 om *Bestyrelsen af Statsskoven*. Instr 4/10 35 om *Tils. m. priv. Skove*. Cirk 81 31/5 35 til *Tinglysningsdommere, Skifte- og Fogedretter*, Regl 82 27/5 37 om *Statstilskud til Plantager under Hedeselskabet*. L 27/1 1852 om *Domæneejendommens Afhændelse*. An 76 7/4 00 om *Præstegaarde, Præstegaardsjorder og Præstegaardsskove m. m.*, jfr. An 32 9/2 11. L 41 29/3 04 om *Statsskovvæsenets Lønningforhold m. v.* §§ 6—8. L 53 21/2 33 om *Skovfogedelevernes Uddannelse*. B 154 29/4 31 ang. *Kørsel med Mortkøretøjer i Statsskove*. B 335 30/7 41 *Vedligeholdelse af Brandlinier i Skove og Plantager*. Cirk 86 og Instr 87 16/3 43 ang. *den Tjenestemænd under Statsskove tillagte Politimyndighed*, 356 1/7 40 *Krigsforsikring af Skove og Plantager*, 452 24/8 40 ang. *Nedsættelse af Forvaltningsnævn i H. t.* L 356 1/7 40.

Smitsomme Sygdomme

a) hos Dyr (Min f. Landbrug og Fiskeri, Erhvervsdir.): L 245 27/5 08 om *Tilsyn med Udf. af Kød m. m.* (An 240 5/11 08; 256 23/11 08, B 320 20/12 24, 185 15/5 35 (§§ 2, 10, 17), 236 6/6 42, 96 26/3 35 (*Udf. af danske Tarme*), 164 24/6 36 (*Udf. af Fedt og Talg*), Regl 218 23/7 34 om *Tilvirkn. og Udf. af Bacon*, 136 25/4 36 (§§ 4, 7, 9, 11), 495 29/12 39 (§ 7^a), 263 4/6 41 (§ 7, 8), 18 17/1 42 (§ 6^b). Instr. 24/7 25 for de ved *Eksporthagterierne ansatte kontrollerende Dyrlæger*. L 156 14/4 20 om *smitsomme Sygdomme hos Husdyrene*, jfr. nærmere herom under „Husdyr“. B 205 1/7 25 om *Oprettelse af et internationalt Bureau til Bekæmpelse af epidemiske Husdyrsygdomme*. L 75 31/3 26 om *Mærkning af Heste og kløv-bærende Dyr, der indføres her til Landet* (B 101 14/5 27). L 346 29/7 42 om *Bekæmpelse af Tuberkulose hos Kvæg, Svin og Fjerkræ*, jfr. L 439 31/10 42 (§ 2^a), B 448 5/11 42, 415 4/9 45 (*Valle*), B 398 20/9 42 om *Bekæmp. af Tuberkul. hos Kvæg, Svin, Fjerkræ*, 398—99 30/9 42 *Lokale Foranst. til Bekæmp. af Tuberk.*, 17 16/1 43 (*Odense, Svendborg Amt*), 19 22/1 43 (*Maribo Amt*), 33 26/2 44 (*Sjælland*), 36 28/2 44 (*Endelave*), 77 2/3 46 (*Nord for Limfjorden og Mors*), B 227 24/6 38 om *Registrering af tuberkulosefri Kvægebesætninger*, Reg 28/7 33 om *Udførelse af Tuberkulinprøver*, Till. 230 24/6 38 (§§ 6—9), 225 8/6 39, 7 8/1 41, Cirk 27 28/2 31 (*Kontrol m. Mejerier*), 157 14/11 27, 102 15/6 34, 119 31/8 31 (*Pasteurisering*), L 606 21 /12 45 om *Støtte til Foranstaltninger til Støtte af Bekæmpelse af Kvægtuberkulose*, B 544 30/12 42, 54, 22/2 45, jfr. B 647 28/12 45, L 69 15/3 30 om *Bekæmpelse af Bipest* (B 103 29/3 30. Instr 191 28/5 37 for *autoriserede Tillidsmænd*). 33 28/1 41, 168 27/3 45 om *Forbud mod Flytn. af Bifamilier*. L 349 23/12 35 om *Indførsel*

af forskellige Dyrearter (B 99 31/3 31, 269 18/10 32, 357 30/12 32, 36 5/2 30). L 340 22/12 37 om Udførsel af levende Husdyr m. m. L 133 14/2 32 om indenrigs Kødkontrol (B 212 21/7 32 om indenrigs Kødkontrol), Reg 168 18/5 25 om Renlighed i de off. Slagtehus, 111 19/3 42, Instr 21/7 32 om Udøvelse af Kontrol, B 71 16/3 38 om Benyttelse af Stempler til privat Kendemærkn. af Kød, L 245 27/5 08 § 4, 424 30/6 22.

b) hos Mennesker (Indenrigsmin. 2. K. — Sundhedsstyr.): (Justitsmin. 3. K.): L 81 30/3 06 om Modarbejdelse af off. Usædeligh. og venerisk Smitte, jfr. L 87 21/4 14 § 20, 127 15/4 30 § 2. L 53 10/3 38 om Foranstaltn. mod smitsomme Sygdommes Indf. i Riget. An 160 28/4 31 (Dengue-Feber), B 100 20/6 1887 (Karantæneflag), 286 9/10 34, 208 25/5 38 (Normal-Karantænebest. for Skibe til dansk Havn), B 125 1/6 11, jfr. 204 28/8 12; B 298 17/11 11; B 334 24/11 11; Instr. 224 10/9 14; B 6 5/1 23 om Isolationslokale, 352 26/6 40 om Sundhedsforanstaltninger overfor udenlandske Havne, 588 8/11 40 Lægeeftersyn.

(Indenrigsmin. 2. K.): L 138 10/5 15 om Foranstaltn. mod smitsomme Sygdommes Udbredelse (Epidemiloven), jfr. L 181 20/5 33 § 334 (§ 34 oph., § 35 ændret), 88 13/3 42, 144 30/3 46, L 208 19/4 43 (Vaccination mod Difteri), Lovan 189/45 Forbud mod Anvendelse af Latrin som Gødning, jfr. L 295/45, L 231 7/7 45 (Forbud mod Badning) (Reg 36 21/3 01; B 207 9/7 13, 54 11/3 14; B 80 15/3 16 om Skolers Forh. v. smits. Sygd.; B 144 20/3 17 om Anerkendelse af Desinfektionskursus; B 669 12/12 20 ang. Smitstof farligt for Menneskenes Sundhed; Reg 331 6/6 21 for Behandling af Lig). L 145 12/3 18 om Foranstaltninger til Tuberkulosens Bekæmpelse, jfr. L 181 20/5 33 § 334, jfr. B 227 8/10 09, 196 1/9 10, 185 12/8 11, 284 30/11 14). L 66 23/3 24 om Statsstøtte til tuberkulosens Sygebehandling, jfr. L 181 20/5 33 § 334 (oph. §§ 9, 10) (Reg 67 29/3 24, 297 21/12 28). L 84 31/3 31 om Vaccination mod Kopper, jfr. B 129 24/4 31.

c) hos Planter (Min. f. Landbrug og Fiskeri, Erhvervsdir.): L 140 1/7 27 om Bekæmp. af smitsomme Planter sygdomme og Skadedyr (se isøvrigt under „Plantesygdomme“). L 73 23/3 32 om Midler til Bekæmp. af Planter sygdomme, 447 22/12 39, B 7 6/1 40 om Kontrol med Bekæmpelsesmidler, 298 27/9 44, L 277 15/5 46 om Fluebekæmpelsesmidler, B 338 24/6 46.

Skydevaaben se „Ammunition“.

Smugleri (Tolddep. 1. K. 2. Afd.): L 275 13/11 26 om Foranstaltn. mod Smugleri, jfr. L 85 31/3 31, 127 15/4 30 § 3. (§ 1^a oph.), 85 31/3 31. B 151 20/5 26 om Udf. af Spiritus og Vin, B 154 22/5 36 om Toldvæsenets Patrouillefarføjers Stop signaler. (Konv 150 20/5 26 om Smugleri af alkoholholdige Varer, An 281 17/11 26, 234 9/9 27, 181 25/8 29, 219 4/12 29, L 316 28/11 35, jfr. An 13 24/1 36 om svensk Bevogtningspersonales Beføjelse, Konv 1/36 med Sverige om Bekæmpelse af ulovl. Indførsel af alkoholholdige Varer).

Smør (Min. f. Landbrug og Fiskeri, Erhvervsdir.): L 129 12/4 11 om *Handel med Smør og fremm. Landbrugsprod. m. m.*, jfr. L 189 1/5 23, 96 31/3 28 (§ 32, 2. Pkt.), Til-lægsl 41 11/2 42, jfr. L 181 30/3 46, B 70 4/3 42, 109 31/3 30. B 214 24/7 25 (*Mærkn. af dansk og udenl. Smør*), jfr. 90 25/4 29 (§ 7), 252 29/10 26 (*Udførsel af Smør*), jfr. 215 20/11 29; Reg 17 19/1 28 om *Renlighed i Mejerierne*. 18 24/1 36 for *Bedømmelse af Smør ved „Statens Smørbedømmelser“*). L 75 23/3 32 om *Kontrol med kemiske Un-søgøelser af Mejeriprodukter*.

(Min. f. Handel, Ind. og Søfart 1. K.): Ekstraord. Foranst.: L 445 14/8 46 om en *Smørordning*, B 482 1/10 45 *Udfør-selsafg. paa Smør*, 572 31/10 40 *Tilvirkn. og Forhandl. af Smør*, 315 12/7 41, Reg 75 4/3 42 *Lagerbedømmelse og Undersøgelse af Smør*, 640 12/12 40 *Rationering af Smør og Margarine*, 386 10/9 41 (§ 16^a), 28 29/1 42 (§ 1), 99 14/3 42 (§ 15), 213 12/4 46 (§ 8), B 289 28/6 41 *Erstatningsmidler for Smør, Margarine, Svinefedt og Talg*. 423 8/10 41 *Salg og Anv. af Smørfarve*.

Sækkastning (Min. f. off. Arb. 2. K.): L 158 13/4 38 om *Sne-kastning*. Cirk 136 6/7 38 om *Lovens Gennemførelse*.

Sognefogeder (Justitsmin. 3. K.): Fr 11/11 1791 om *Sogne-fogeders Beskikkelse m. v.*, jfr. L 50 4/3 32 om *Sognefuge-dernes Lønning*, 166 18/5 37 § 8 (*Vejl 327 20/12 32 m. H. t. Eksekution og Udpantn.*, B 219 12/7 35, An 235 14/9 28 om *Regnskabsfør. m. m.* Cirk 153 9/11 36 om *Udbetal. af Gebyrer for Forkyndelser*).

Sparekasser (Min. f. Handel, Industri og Søfart 1. K.): L 159 18/5 37 om *Sparekasser*, jfr. Lovb 255 25/7 38, L 344 8/7 43, 129 30/3 46 (til 31/3 47). B 307 4/10 44 *Prislovens Anvendelse paa Sparekasser*. L 88 15/3 39 § 43 (§ 7^a), B 242 18/8 38 (*Aarsregnskab*), B 370 20/7 43 *Indberetning til Sparekasseinspektør i H. t. L 344 8/7 43*, Cirk 166 1/10 37 ang. *Vedtægter*, 156 15/7 38 om *Notering om Overdragelse af Sparekassebøger*. L 156 2/5 34 om *Ændr. i visse Spare- og Udlaansvirksomheder*.

Speditører (Min. f. Handel, Industri og Søfart 2. K.): Nø-ringsl 138 28/4 31 §§ 61—63.

Spil:

a) Afgift (Skattedep. 4. K.): L 73 30/3 1895 om *Beskatn. af Spil ved Væddeløb*, jfr. L 156 9/5 33, 83 23/3 34, 430 31/10 42 § 56, 448 1/10 45 (B 115 4/5 1895, 158 22/11 1898).

b) Forbud (Justitsmin. 3. K.): D. L 5-14-55. Fr 6/10 1753 om *Forbud mod Hasardspil*, jfr. L 127 15/4 30 §§ 3, 9, jfr. L 146 13/4 38 § 60.

(Justitsmin. 2. K. — Skattedep. 3. K.): L 6/3 1869 om *Klas-selotteriets Ordn. og om Forbud mod andet Lotterispil*, jfr. L 97 23/5 02, 52 14/3 11, 63 1/4 13, 709 22/12 20, 187 23/6 32 (*Salg af Lodsedler*). 37 14/2 34 (*Forøgelse af Lodsedler*). L 519 19/12 42 *Afgift af Gevinster i Klasse-lotteriet*, Lovb 3 3/1 46 § 12.

(Justitsmin. 2. K.): L 52 14/3 11 om *Indskrænkn. i Adg. til Omsætning af Præmieobligationer m. m.*

- Spillekort** (Toldep. 2. K.): Pl 9/6 1847 ang. *Indførsel m. m. af Spillekort*, jfr. L 110 1/4 22, L 160 9/5 33, 83 23/3 34, 430 31/10 42 § 56, L 448 1/10 45.
- Spiritus** (Justitsmin. 2. K.): L 108 18/4 10 om *Undersøgelse af Levnedsmidler*, jfr. L 664 15/12 20, 127 15/4 30 § 3, Pl 29/3 1814 om *Salg af havarerede Spise- og Drikkevarer*. B 47 15/3 11 om *Undersøgelse af Levnedsmidler*. An 17 22/1 30 om *Frugtvin og Rosinvin*, jfr. 310 18/10 35, An 18 22/1 30 om *Vin og Spirituosa*, jfr. 311 18/11 35 (§§ 3, 5, 11), 590 9/11 40 (§ 4ⁱ), 257 7/6 41.
- (Toldep. 2. K.): L 109 1/4 22 om *Beskatn. af Spiritus m. m.*, jfr. L 85 31/3 31 § 5, L 127 15/4 30 § 3. L 114 4/4 22 om *Tillægsafg. af Spiritus og om Beskatn. af udenl. Tilvirkning af Vin, Cider m. m.*, jfr. L 161 7/7 27 § 1 (§§ 3, 4). Lovb 171 11/5 28 § 50 (§§ 2, 5, 11), L 82 22/3 30 § 2 (§§ 1', 2', 8', 11), L 295 27/11 31 § 3 (§ 5) 83 23/3 34, 354 5/10 39 §§ 10, 11, 430 31/10 42 § 24, 56. 448 1/10 45, 243/46 §§ 2, 4, 447 14/8 46 § 1. L82 22/3 30 om *Ændring i Spiritusbeskatningen*, L 295/31 § 3, 83/34, 156/38, 430/42 § 56, 448 1/10 45, L 83 22/3 30 om *Afgift til Stat og Kommune paa Omsætningen af stærke Drikke*, 188 23/6 32, 129 15/3 39 § 27. L 430 31/10 42 §§ 28—35, 274 2/6 43, 448 1/10 45, 447 14/8 46, L 111 1/4 22 om *Beskatning af Øl*, se „Ølbeskatning“.
- Sportelvæsen** (Skattedep. 1. K.): Alm. Sportelreglm 22/3 1814. L 288 3/7 42 om *visse Gebyrers Berigtigelse ved Stempelmærker*, Cirk 279 28/9 42. Afd. I: L 92 11/4 16 om *Retsaggift. i Domssager*, Lovb 322 19/12 32. Afd. II: L 24 13/2 29 Afsn. 1 om *Gebyrer ved Fogedforretninger*. Afd. III: Lovb 100 23/4 29 om *Afgift ved Tinglys. m. v.*, An 288 26/11 26 *Vederlag f. Bekræft. af Genparter*, 388 23/12 44, L 141 29/4 33 om *Konverteringslettelse § 2. Afd. IV: L 156 30/11 1874 (Skiftevæsenet)*, L 225 14/4 05. L 119 20/4 26 § 13 (*Eksekutorbo-Afgift*). Afd. V: L 138 24/4 35 om *Afg. ved off. Auktion m. v.* Pl 25/7 12 (*Katalogafg. til 1/4 45*), Pl. 30/1 1813, Afd. VII: An 31/1 1738 (*Beskatn. for Notarial-Instrumenter og Beskikkelser*), Pl 27/11 1845 (*Gebyr for Anm. af Spøttester*).
- Sporveje** (Min. f. off. Arb. 2. K.): L 96 10/4 1895 om *Eneret til Anlæg og Drift af Sporveje i off. Gader og Veje*, jfr. B 389 30/12 38 (til 1977) ang. *Eneretsbevill. f. Kbhvns. Kommune*, 590 30/12 38, jfr. B 388 2/8 43, 441 28/9 43 (*Frederiksberg* (til 1977)).
- Sprængstoffer** (Justitsmin. 2. K.): L 74 7/4 1899 om *Sprængstoffer*, jfr. L 127 15/4 30 § 3 (An 93 22/6 1899 om *For-sigtighed ved Transport af visse eksplod. Stoffer*, 214 30/12 03, jfr. 123 28/5 09; 666 15/12 20, B 109 26/5 27, 186 20/6 28). L 398 12/7 46 om *Handel, Tilvirkning og Besiddelse af Vaaben*, B 23 1/2 37 om *Indretn. og Anlægg. af Skydebaner*, B 1 2/1 46 om *Indf., Tilvirkn., Forhandl. af Vaaben, Ammunition, Sprængstoffer*, C 2 2/1 46 om *Anmeld., Oupbevar., Transport af Sprængstoffer*, 367 12/6 40

- (Befalingsmænds Tjenestevaaben), B 267 23/5 40 (Anm. af Skydevaaben og Amm.), 374 6/7 40, Pl. 24/12 1823 Forbud mod at bære Kaardestokke og skjulte Vaaben. L 139 7/5 37 om Kontrol med Tilvirkning af Krigsmateriel. An 238 16/7 37 om, hvad der forstaaes ved Krigsmateriel.
- Stamhuse** (Min. f. Landbrug og Fiskeri, Landvæsenk.): L 21/6 1854 om Afhændelse af det til Len m. m. hørende Bøndergods.
- (Justitsmin. 2. K. - Overformynderiet): L 101 2/5 14 om Kontrollen med Len og Stamhuse m. m., jfr. L 6 23/1 31 om Lens-Kontrollen, L 563 4/10 19 om Lens, Stamhuses og Fideikommissgodsets Overgang til fri Ejendom, jfr. L 164 11/5 35.
- (Statsmin.): B 489 17/9 20 af Danmarks Riges Grundlov § 91.
- Statsboligfonden** (Indenrigsmin. 3. K.): Se under „Boligforhold“.
- Stats-Brandforsikringsfonden** (Det stat. Dep.): L 704 22/12 20 om Stats-Brandforsikringsfonden (B 86 11/2 21 (Vedtægt), jfr. 462 28/10 21, 177 6/6 25; 89 18/3 30 (§ 1), 71 7/2 41 (ny § 7), 391 14/9 42 (§ 7), 28 14/2 28 (Omvurdering af indtegn. Bygninger).
- Statsfinanser** (Finansmin.): Amtstuefr 8/7 1840. L 124 20/4 26 om Opkrævn. af Skatter og Afgifter af faste Ejendomme, L 185 23/6 32 om Indd. af Skatter til det offentlige, B 110 12/8 1898 om Indbet. af Statskat paa Amtstuen, B 47 17/3 27 om Amtstuenes Oppebørsel af Skatter og Afgifter af faste Ejendomme. 43 28/4 28 (Inddrivelse af Restancer af Amtstueskatter). B 40 11/3 31 om Amtstuenes Regnskabsaflæggelse. B 110 12/8 1898 om Betaling af Statskat, efter at Udpantning er begyndt. B 29 18/2 35 om Jordebogskassernes Kasseforretninger. L 31/3 1858 om Indkaldelse og Ombytning af ældre Statsobligationer, jfr. L 17/3 1860. L 18 28/2 1874 om nogle Forholdsregler i Anledning af Ombytning af Statsfonds- og Bankfondsbeviser. 195 8/12 03 om Udbetaling af Renter af Indskrivningsbeviser, B 181 17/5 44 om Indskrivning af Statsobligationer og -gældsbeviser. L 333 23/12 32 om Udstedelse af Skatkammerbeviser 6 13/1 39 § 3, 404 20/11 39. 628 30/11 40 (til 31/12 41), L 559 31/10 40 beskæftigelsesfremmende Foranstaltn. (Beskæftigelsesfond), L 563 31/10 40 § 10, Lovb 589 8/11 40 § 41, L 591 11/11 40 § 8, 597 14/11 40 § 18, 599 14/11 40 § 13. B 181 17/3 44 om Indskrivning af Statsobligationer og -gældsbeviser. L 41 3/3 31 om Ændringer i Vilkaarene for Statens Udlaan (B 112 28/2 31). B 22 3/2 34 om Betalingsmidler ved Indbetaling til Statens Kasser, L 175 11/4 40 om Kredit ved Indkøb af Varer.
- Statshaverne** (Indenrigsmin. Ejendomsafd.): L 12/3 1852 om Statshaverne.
- Statslaanefonden** (Finansmin. Sekretariats- og Budgetk.): L 86 22/4 04 om Oprett. af en Stats-Laanefond. L 76 1/4 25 om Udlaan til Udstykning af Landejendomme, se under „Udstykning“, L 91 30/3 35 om Driftslaaneforeninger for mindre Jordbrugere, se under „Driftslaaneforeninger“. L

- 105 15/3 39 om *Indkøbsforeninger for mindre Jordbrugere*. Lovb 210 23/4 41 om *Kongeriget Danmarks Fiskeribank*.
- Statsprøveanstalten (Min. f. Handel og Industri 2. K.):** L 342 19/12 35 om *Statens Materielprøveraad*, 130 30/3 46 (31/3 49), Vedt 3/4 29 for *Statsprøveanstalten*.
- Statsregnskabsvæsen (Finansmin.):** Fr 8/7 1840 om *det off. Kasse- og Regnskabsvæsen i Almindelighed*, jfr. Lovb 178 21/5 38 § 42 og L 111 31/3 26; L 3 7/1 1898, An 131—32 3/3 19. Fr 8/7 1840 om *det und. det kgl. danske Cancelli hør. Kasse- og Regnskabsvæsen*. Fr 8/7 1844 om *det under Gen-Toldkammer og Commerce-Kollegium henhør. Kasse- og Regnskabsvæsen*, jfr. L 127 15/4 30 § 3. L 90 14/6 1881 om *Adg. til Livrente for Statsrevisorer*, jfr. L 119 22/11 01. B 489 17/9 20 om *Danmarks Riges Grundlov § 48*. L 77 31/3 26 om *Statens Regnskabsvæsen og Revision*, jfr. Lovb 178 21/5 37, L 486 28/11 42 (§§ 7^a, 38), B 260 28/10 26 om *Sagsfordel. mell. Hovedrev.*, 190 20/5 33. Instr 242 12/11 36 for *Hovedrevisorat*. B 121 3/6 27 (*Kasseeftersyn*). B 122 3/6 27 (*Sikkerhedstillelse*), 327 8/12 34, 413 20/10 42. Instr 185 22/5 31 om *Regnskabsaflæggelse*, jfr. Vejl 128 22/5 31. B 336 30/12 31 om *Posteringer paa Statens Aktiver og Passiver*. B 1 4/1 38 (*Kvittance*). B 163 31/3 42 om *Kasseeftersyn, Sikkerhedsstillelse*, 142 31/3 44. L 95 4/4 28 om *Revision af Statsregnskabet*. B 22 3/2 34 om *Betalingsmidler ved Indbetaling til Statens Kasser*.
- Statsskatter** se „Skatter“.
- Statstidende (Statsmin.):** L 10 23/1 03 om *en Statstidende*, jfr. L 106 10/5 12, 79 31/3 28, 82 31/3 37 (B 39 19/3 04 om *Optag. af forskell. Kundgør.*), 485 12/9 18 (*Takster og Abonnementspris*), jfr. 15 23/1 20; 230 1/9 28 om *retslige Bekendtgørelsens Optagelse i skematisk Form*. 267 9/8 38, 276 4/6 43. Cirk 80 25/5 37 om *Indrykn. af Meddelelser og Indkaldelser*.
- Stempelafgift:**
- a) af Dokumenter (Skattedep. 1. K.):** Udfærd. af Stempel-papir og Stempelmærker samt Sager ang. Stempeling af Dokumenter vedr. Familie- og Arveretsforhold ell. Overdragelse af fast Ejendom. Skattedep. 3. K.: Stempeling af andre Dokumenter end de ved 1. K. nævnte, samt Forvalt. af det stemplede Papir og Stempelmærker. Skattedep. 4. K.: Stempelafgift ved Overdragelse af off. Værdipapirer): Lovb 99 23/4 29 af L 113 1/4 22 om *Stempelafgift*, L 127 15/4 30 § 3 (§ 41 oph.), 75 31/3 31 (§ 91, 2. Stk., 134), 82 23/3 32 (§§ 107, 119, 120, 122, 129, 153, 155), B 223 27/5 22 om *Udførsel af stemplet Papir og Stempelmærker*, 127 15/6 27, 210 21/6 37 (*Vekselsblank.*), B 171 5/7 12 (*udenl. off. Pengeeffekter*), 650 21/12 17 om *Kassation af Stempelmærker*, 438/22, 61/46, 472 2/11 22 (*udenl. offentlige Pengeeffekter*), 229 31/5 22 om *Gyldigh. af tidl. tilstaaede Begunst.*), 336 22/6 22 ang. *Dokumenters Stempeling*, B 240 30/9 31 om *Værdiforh. mell. udenl. og dansk Mønt*, B 24 2/2 24 (*Omvurdering af fast Ejendom*), 58 15/3 39 om *Amternes Myndighed til at eftergive Bøder*, 202

- 20/9 11 om *Forhandling*, 691 29/12 19, 142 12/6 29, 86 23/3 33 om *Ændring i Bødebestemmelserne efter Straffel. 1930*, L 313 20/12 15 *Overdrag. af off. Værdipapirer*, 115 1/4 22; 308 22/12 27, 548 31/10 40 (§ 3¹), Lovan 327/44, jfr. L 270/45, B 315 21/12 15, 685 2/12 40, L 288 3/7 42 om *visse Gebyrers Berigt. v. Stempelmærker*, L 365 7/8 22 (*Stempelfrihed for Købstad-Kommuneobl.*), 310 23/12 25, 91 31/3 28, 277 28/11 28, Cirk 191 23/6 42 (*Værdiansættelse af faste Ejendomme*).
- b) af Spillekort (Tolddep. 2. K.):** Pl 9/6 1847 ang. *Indførsel m. m. af Spillekort*, jfr. L 110 1/4 22, L 160 9/5 33, 83 23/3 34, 430 31/10 42 § 56, L 448 1/10 45.
- c) af topografiske Kort (Krigsmin. 4. K. — Geodætisk Institut):** L 29 18/2 29 om *Stempelafgift af topografiske Kort*, jfr. L 127 15/4 30 § 3, B 30—31 19/2 29.
- Stempling af Guld- og Sølvarbejder (Min. f. Handel, Industri og Søfart 2. K.):** L 55 5/4 1888 om *Stempl. af Guld- og Sølvarb.* (L 135 26/4 33 (§ 6), B 280 20/9 33 om *Statens Undersøgelser af Holdigheden af Guld- og Sølvvarearbejder*, 181 7/4 41. An 222 3/10 36 om *Anm. af Navnestempel*).
- Stenolie (Justitsmin. 2. K.):** L 11 23/1 03 om *Forhandling af Stenolie*, jfr. B 407 29/12 16 *Bestemmelse af Stenolies Anvendingspunkt*.
- Sterilisation (Justitsmin. 2. K. — Socialmin. 3. K.):** L 176 11/5 35 om *Adg. til Sterilisation og Kastration*, Skr 106 26/6 35 om *Kastration ved Dom*, jfr. L 171 16/5 34 om *Foranstaltn. vedr. Aandsvage §§ 5—8 (Sterilisation af Aandsvage)*.
- Straf (Justitsmin. 3. K.):** Pl 19/2 1819 om *Bøder til Politikasserne*. L 81 30/3 06 om *Modarb. af off. Usædelighed og venerisk Smitte*, jfr. L 87 21/4 14 § 20, 127 15/4 30 § 2. L 100 18/4 10 om *Overbestyrelsen for Fængselsvæsenet*. L 261 29/10 14 om *Straf for at handle i Strid med afgivne Erklæringer ved Ind- og Udførsel*.
- (Justitsmin. 2. K.): Kanc. Cirk 6/11 1830. Cirk 8 13/2 28 vedr. *Andragender om Benaadning*, 176 10/10 39, Cirk 195 3/7 46 om *Benaadning p. Gr. a. vanskelige Afsoningsforhold*, 405 15/7 46 om *Eftergiv. af visse Straffe. Borgerl. Straffelov 126 15/4 30*, jfr. Lovb 215 24/6 39 (fra 1/7 39), L 127 15/4 30 (*Ikrafttr. af Straffel.*), jfr. L 133 7/5 33 § 27 (§ 18³ oph.), 166 18/5 37 § 9 (§ 11⁵ oph.). L 219 1/5 40 om *skærpet Straf for Overtrædelse af Straffeloven og om Ændring i Politilovgivn.*, Tillæg 259 1/6 45 til *Straffeloven ang. Forræderi m. v.*, Lovb 368 6/7 46, 296 31/5 46, An 497 9/10 45 om *Fuldbyrdelse af Dødsstraf*, Tillægsl. 406 28/8 45 (*Værnemagerlov*), L 500 9/10 45 om *Tilhægbetaling af Fortj. v. Erhvervsvirksomheder i tysk Interesse*, 400 12/7 46, L 260 1/6 45 *Behandling af Forræderisager m. m.*, 599 21/12 45 (§ 5), 395 12/7 46 om *Straf for Krigsforbrydelser*. L 114 7/5 37 *Miltær Straffelov*. Cirk 10—11 31/1 41 om *strafferetlig Undersøgelse mod Personer under 21 Aar og Afh. af Børn*. L 322 7/7 45 om *Oprett. af extraordin. Tjenestemandsdømstole*.
- Straffeanstalter (Justitsmin. 3. K. — Dir. f. Fængselsvæs.):**

- B 122 9/4 35 ang. *Statsfængsler og Særanstalter*. An 356 30/12 32 om *Fuldbyrd. af Fængselsstraf i Statsfængsel*, 178 30/3 43, An 204 23/5 38 *Arresthuses og Statsfængsleres Anv.*, 438 10/8 40. An 680 18/12 40 om *Forvaringsanst. for Psykopater i Herstedvester*, jfr. 9 9/1 42 (§ 13), Reg 681 18/12 40, An 33 2/3 33 om *Fuldbyrd. af Fængselsstraf i Psykopatfængs. (Vridsløsel.)*, 289 21/10 35 (*Herstedvest.*). An 347 24/12 32 om *Fuldbyrd. af Hæftestraf*. An 348 24/12 32 om *Fuldbyrd. af Fængselsstraf i Arresthus*. An 349 24/12 32 om *Behandling af Varetægtsfanger*, B 347 24/6 40 (§§ 21, 22, 24), Ordensbest. 284 24/12 32 for *Arresthuse*. An 29 25/1 46 om *Behandling af Mandspersoner, der indsættes i Arbejdshus (Sønder Omme)*. 328 1/11 33 (*Kvinder*). An 25 31/1 33 om *Behandling af Mandspersoner, der indsættes o Sikkerhedsforvaringsanstalt (Horsens)*, jfr. 78 1/4 36. An 26 31/1 33 om *Fuldbyrd. af Ungdomsfængsel overfor Mandspersoner (Søbysøgaard)*. 479 5/11 43. An 40 19/2 36 om *Drankeranstalt ved Sønder Omme*. Regl 20 21/2 36, An 403 17/11 39 om *Helbredelsesanstalt for Drankere i Nordby paa Fanø*, Regl 415 23/11 39. Cirk 128 5/7 34 om *Ophysn. til Brug ved Retslægeraadets Bedømmelse af Sigtedes mentale Tilstand*. Cirk 63 30/4 35 ang. *Indlæggelse til Observation*, 64 1/5 35, 40 5/3 40.
- Strafferegistre** (Justitsmin. 3. K.): Cirk 99 30/6 39 om *Strafferegistre, Straffekort, Akter i Straffesager, Straffeattester, Meddelelser ang. Straffeforfølgning*, 166 21/6 45, 252 1/10 40, Cirk ang. *Strafforfølg.*, jfr. 37 21/4 44, 171 19/7 44.
- Strandingsvæsen** (Justitsmin. 2. K.): Strandingslov 103 10/4 1895, jfr. L 85 30/4 09 § 4, 153 31/3 28, 85 30/4 09, jfr. 67 27/3 29 (An 135 1/7 1895 om *Politiets Pligter i Strandingsstilfælde*. Fr 2/12 1825 om *Strandings-Kommissærers Salarium*, B 14 17/1 42 *Bjergløgn for Sømærker tilh. den danske Stat*, 36 11/3 04, 16 17/1 42 (*tyske Sømærker*), 340 7/6 19, 15 17/1 42 (*svenske Sømærker*). (Min. f. Handel, Industri og Søfart, Søfartsk.): Lovb 319 1/12 37 af Søløv Kap. 9: *Bjergning*. (B 244 14/10 13), se under „Bjergning“.
- Stærkstrømsanlæg** (Min f. off. Arb. 1. K.): L 169 11/5 35 om *elektr. Stærkstrømsanlæg*, jfr. Lovb 254 15/4 40, L 163 30/3 46 (til 1947). Stærkstrømsregl 22/12 38, jfr. B 51 24/2 39. L 151 7/5 37 om *tekniske Installationer*. B 14 17/1 39 om *Godkendelse af Prøver for Elektroinstallatører*. B 350 28/7 41 ang. *Nedsættelse af et Forvaltningsnævn i H. t. L 281 30/6 41 om Krigsforsikring af elektriske Luftledningsanlæg for Stærkstrøm*.
- Sukker** (Tolddep. 2. K.): L 52 3/5 1873 om *Beskatn. af indenl. Roesukker*, jfr. L 8 20/1 1882, 48 1/4 1887, 491 12/9 19 (§ 21), 137 27/5 08 om *Afgift af indenlandsk Roesukker og af Raffinering af Sukker*. L 158 9/5 33 om *Tillægsafgift §§ 1, 3—7*. 83 23/3 34, 430 31/10 42 § 56. L 448 1/10 45. B 276 21/12 08, jfr. 255 30/11 10. L 219 1/5 23 om *Omsætningsafgift af Chokolade og Suk-*

kervarer m. m., jfr. L 132 14/4 32 § 11, L 127 15/4 30, § 3, L 354 5/10 39 § 1—3, 430 31/10 42 § 36, 56, 448 1/10 45, 140 30/3 46.

(Min. f. Handel, Industri og Søfart 1. K.): L 118 13/3 43 om *en midlertidig Sukkerordning*, 201 11/4 46 (til 15/2 47), (B 105 29/6 32 om *Ind- og Udførsel af Sukker og Sirup*, 85 19/3 40, B 493 26/9 46 om *Noter for Sukker*, jfr. 85 19/3 40, jfr. B 699 30/12 40. B 353 4/10 39 *Rationering af Sukker*, jfr. B 426 12/10 41 (§ 4¹), 382 22/12 44 (§ 7), 380 21/12 44 *Fremstilling af afgiftsplig. Chokoladevarer og Sukkervarer*.

Sundhedsplejersker (Indenrigsmin. 2. K. — Sundhedsstyr.): L 85 31/3 37 om *Bekæmp. af Sygelighed og Dødelighed blandt Børn*. L 107 13/3 43 (§ 3). L 236 30/4 46 om *Lægeundersøgelse af Børn*.

Sundhedsvæsen i Almindelighed (Indenrigsmin. 2. K. — Sundhedsstyr.): L 10/3 1852 om *visse for Sundheden skadelige Næringsveje*. L 12/1 1858 om *Tilvejebring. af Sundhedsvedtægter*, jfr. L 28/3 1868. L 28 20/3 01 om *Oprett. af Seruminstitutet*, L 72 1/4 10, B 262 30/5 41 om *Udlev. af Serum*, 177 29/3 43, 13 24/1 44.

(Justitsmin. 3. K.): L 81 30/3 06 om *Modarbejd. af off. Usædelighed og venerisk Smitte*, jfr. L 87 21/4 14 § 20, 127 15/4 30 § 3. L 87 21/4 14 om *Embedslægevæsenets Ordning*, 474 22/12 39 (se iøvrigt under „Embedslæger“).

(Justitsmin. 2. K.): B 78 25/3 31 om *Dødsattester*, B 196 23/6 25 om *Tilskud af Statskassen til Sygeplejesagens Fremme*. B 119 28/2 31 om *intern. Sundhedskonv.* L 60 14/3 31 om *Ligbrænding*, An 61 16/3 10 om *Folkekirkens Præsters Medvirk. v. Ligfærd, hvor Ligbrænding finder Sted*. B 267 29/11 12, 2 8/1 13, Reg 202 1/6 37 for *Udfør. af Ligbrænding*. Cirk 35 25/3 31 ang. *Bet. for Ligbrænding*. Reg 305 20/11 31 vedr. *Statens Vitaminlaboratorium og Statens praktisk-sundhedsmæssige Undersøgelser*. L 182 23/6 32 om *Sundhedsvæsenets Centralstyrelse* (§ 5¹ ændret v. L 88 15/3 39 § 18) (B 175 12/4 33 ang. *Sundhedsvæsenets Centralstyrelse*). L 140 26/4 33 om *autoris. Sygeplejersker*, 133 30/3 42 (§§ 4, 7). B 401 23/12 33 om *Autorisation af Sygeplejersker*. L 72 14/3 34 om *Udøvelse af Lægegerning* (§ 2¹, 5¹, 20¹⁻³ ændret v. L 88 15/3 39 § 19). B 405 12/9 22 om *Lægepraktikanter i Sønderjyll.* B 683 21/12 40 om *Ordn. af den i § 2 omhandlede Turnustjeneste*, 44 31/1 45, 560 19/11 45, 244 26/7 37 om *Lægers Pligt til at føre Optegnelser*, 35 18/2 38 om *Lægers Optegnelser om Fødsler under Medvirkning af Jordemødre*. B 212 20/6 35 om *Regler for Afgivelse af Lægeerklæringer*. B 377 27/8 42 om *Speziallæger*. 180 16/5 44, 427 25/9 43 *Forbud mod Anvendelse af visse Former for Diathermi*. L 159 11/5 35 om *Oprettelse af et Husholdningsraad*, 54 10/3 38 (§§ 5, 6), L 328 20/7 45 (til 1947), L 85 31/3 37 om *Bekæmpelse af Sygelighed og Dødelighed blandt Børn*. L 107 13/3 43 (§ 3). L 236 30/4 46 *Lægeundersøgelse af Børn*.

Svangerskabsafbrydelse (Justitsmin. 3. K.): L 163 18/5 37 om *Foranstaltn. i Anledn. af Svangerskab*, L 89 15/3 39

- (§ 2, 4, 9—12), 84 31/3 38 (fra 1/10 39), jfr. B 263 8/9 37 om *Godkendelse af Genstande og Stoffer, der er tjenlige til at forebygge Svangerskab*, 174 11/4 40. 296 31/8 39 om *Indber. om Svangerskabsafbrydelser*, Cirk 171 29/9 39 om *Behandling af Sager om Svangerskabsafbrydelse*.
- Svinefedt** (Min. f. Handel, Industri og Søfart 1. K.): B 611 22/11 40 *Maksimalpris paa Svinefedt*, 275 30/6 42, 24 7/2 44 (*Handel*), 250 15/6 42 om *Handel m. animalske og vegetabiliske Olier, Fedtstoffer*, 134 29/3 41 *Handel med animalske Fedtstoffer*, 289 28/6 41 *Erstatningsmidler for Smør, Margarine, Svinefedt, Talg*.
- Sygekasser** (Socialmin. 1. K. — Sygekassedirekt.): Lovb 192 4/6 37 af L 182 20/5 33 om *Folkeforsikring*, Cirk 69 30/4 37 om *ændr. Regl. f. Komm.s Deltag. i de soc. Udg.*, Cirk 103 10/7 37 om *Ændr. i Folkeforsikringsloven*, 42 9/3 38, Vejl 15/3 38 om *Søfolks Optag. i Syge- og Invalideforsikring. I Sygeforsikring (§§ 2—35)*.
 § 5^a: B 296 2/10 33 om *Valg af Repræsentantskab i Sygekasser*.
 § 6^a: B 207 10/4 46 om *Indtægts- og Formueforh.* (til 30/9 48), B 355 29/11 44.
 § 7, 11, 32, 36: B 291 28/9 33 om *Helbredsbing. for Optag. af Medlemmer i Sygekasser samt om Invalideforsikring for saadanne*.
 § 8: B 283 27/9 33 om *Fremgangsmaaden ved Udtagelsen af Sygekassemedl. til Udvalgsbeh.* B 288 27/9 33 om *Regler for § 8-Udvalgets Virksomhed*.
 § 11^a: B 23 28/1 38 om *Bevis for 27-aariges Helbredsundersøgelser*.
 § 18^a: B 289 28/9 33 om *Ydelse af Mave- og Binyrebarkhormonpræparater*, 64 8/3 38, 333 13/9 39, 20 18/1 41, 39 2/2 45 (*Vitamin D²*).
 § 19^a: B 90 9/3 45 om *Pengehjælp i Barselstilfælde*.
 § 22^a: B 285 27/9 33 (*Ydelse af Tandpleje*), 162 12/5 34 (*Hjemmesygepleje*), 668 20/12 40 (*Sygekassers Ydelse af Medicin*), 32 24/1 41, 235 1/6 42, 134 1/4 44.
 § 26: B 13 26/1 34 (*Lokalrevision af anerk. Sygek.*).
 § 30: B 284 27/9 33 (*Valg af Nævn for anerk. Sygekasser*).
- Sygepleje** (Indenrigsmin. 2. K. — Sundhedsstyr.): B 196 23/6 25 om *Tilskud af Statskassen til Sygeplejesagens Fremme*. L 140 26/4 33 om *autor. Sygeplejersker*, 133 30/3 42 (§§ 4, 7), jfr. B 401 23/12 33 om *Autorisation af Sygeplejersker*.
- Sæbe** (Min. f. Handel, Industri og Søfart 1. K.): B 702 30/12 40 *Rationering af Sæbe*, 80 27/2 41, 377 6/8 45, 3 2/1 41 *Fremstilling og Handel med Sæbe og Vaskepuvler*, 27 25/1 41, 273 30/6 42.
- Sække** (Min. f. Handel, Industri og Søfart 1. K.): B 229 7/5 41 *Handel og Anvendelse af Sække*. B 326 26/7 41 (*Klude*).
- Særforsorg i Almindelighed** (Arbejds- og Socialmin. 3. K.): L 181 20/5 33 om *offentlig Forsorg*, Lovb 337 29/7 42 365 4/7 46 (§§ 60—70 og § 252—53) (*Sindssyge*), § 254 (*Aandssvage*), § 255 (*Epileptikere*), § 256 (*vanføre og lemlæstede*), § 257 (*talelidende*), § 259—

- 59 (*blinde*), § 260—61 (*døve*). L 77 14/3 34 om *Fastsættelse af Betaling for Anbringelse af Personer, der i Henshold til L 181 20/5 33 § 66, jfr. §§ 69 og 70, undergives Særforsorg*, jfr. for F. A. 1946—47, B 78 28/2 46, Cirk 121 29/6 34 ang. *forskellige Forhold vedr. Personer, der undergives Særforsorg*, 117 11/6 38. L 104 30/3 35 om *Tilsyn med Særforsorgsanstalter*.
- Sødestoffer** (Justitsmin. 2. K.): L 125 14/4 05 om *Forbud mod Anv. af kunst. Sødestoffer*, jfr. L 108 18/4 10 § 9.
- Søfart** (Min. f. Handel, Industri og Søfart, Søfartsk.): L 75 29/3 04 om *Rederes Forpligt. til at meddele stat. Oplysninger* (B 203 16/12 04). Sømandslov 181 1/5 23, Tillægsl 96 7/4 36. (B 439 17/11 23, 451 30/11 23, 464 7/12 23, 511 21/12 23; B 244 8/9 32 om *Brugen af Mønstringsbeviser*. Reg 42 25/2 13 ang. *Skibsmandsk. Forplejn.*, 394 23/9 42 om *Lægeundersøgelse af Skibsmandskab*; 225 2/5 45 *Tuberkuloseundersøgelser*, B 230 6/5 45 om *Fotografi i Søfartsbøger*, An 91 27/3 30, 306 26/11 31. 142 11/5 36 angaaende *Forplejning*. An 59 15/2 38 om *Erstatning for Arbejdsløshed som Følge af Skibsfortis for udenlandske Sømænd*. L 136 1/7 27 om *Hjælpeforanstaltn. for Sejlskibserhvervet*, jfr. L 7 10/1 28. Lovb 319 17/12 37 af *Sølov*. An 277 21/8 38 (1/1 39). L 150 7/5 37 om *Gennemfør. af Konv. 1924 om Konnossementer*. A 278 21/8 38. L 76 31/3 37 om *Forhyring og Mønstring af Skibsmandskab*. B 256 5/10 31 (*Gebyrer*), 244 8/9 32 om *Brug af Mønstringsbeviser*. 280 30/9 37 om *Tilsyn med Overholdelse af Værnepligtsloven*, 47 7/3 38 om *Oprettelse af Forhyringskontorer udenfor København*, 81 26/3 38 om *Forhyringskontorets Virksomhed*, 232 25/6 38 om *Mønstring af Skibsmandskab*. 307 9/5 42, 276 8/6 45.
- Søforklaringer og Søforhør** (Justitsmin. 2. K.): L 72 12/4 1892 om *Søforklaringer og Søforhør*, 88 15/3 39 § 14. Dekl 222 19/12 1894 (*Sverige*), 237 30/10 09 (*Norge*). B 122 21/5 1895 (*Pligt til Anm. af indtruffen Søgade*). B 176 25/11 02 (*Søforklaring for visse danske Konsuler*). Overenskomst 310 10/11 34 med *Island om Søforhør*.
- Søforsikring** (Min. f. Handel, Industri og Søfart, Søfartsk.): L 129 15/4 30 §§ 59—76, *Søforsikring* (§ 230—266). Se endvidere under „Krigsforsikring“.
- Sølv** (Min. f. Handel, Industri og Søfart 1. K.): L 55 5/4 1888 om *Stempling af Guld- og Sølvarbejder*, L 135 26/4 33 (§ 6), An 222 3/10 36 om *Anvendelse af Navnestempel*, B 280 20/9 33 om *Statens Undersøgelser af Holdigheden af Guld- og Sølvvarer*, 181 7/4 41, B 276 24/6 41 *Maksimalpris paa Sølv og Avertering med Guld*.
- Sønæring** (Min. f. Handel, Industri og Søfart, Søfartsk.): Lovb 74 31/3 28 af L 50 28/2 16 om *Sønæringen m. m.* L 88 15/3 39 § 39 *Midlertid. Tillægslav*, 131 15/3 39. (B 248 9/8 30 (*Synsprøver*), B 75 25/3 16, 174 30/3 17, An 205 17/4 17, 270 11/11 28; An 75 31/3 28, 394 23/9 42 om *Lægeundersøgelse af Skibsmandskab*, Cirk 278 28/9 42 om *Lægeundersøgelse*, 157 3/5 28; 344 23/12 32).

- Sørretter** (Justitsmin. 2. K.): L 72 12/4 1892 om *Oprett. af Sørretter udenf. København samt om Søjforklaringer og Søjforhør* (Dekl 222 19/12 1894, 237 30/10 09, 122 21/5 1895, B 176 25/11 02).
- Tandlæger** (Indenrigsmin. 2. K. — Sundhedsstyr.): L 40 25/2 16 om *Udøvelse af Tandlægevirksomhed*, jfr. 72 14/3 34 § 31 (§ 2), 88 15/3 39 § 20 (§§ 1^a, 9^a), 131 30/3 42 (§ 3, 5), L 167 1/5 23 § 2, B 96 1/3 21, jfr. 457 21/10 21 (*Tandtekn. i Sønderjyll.*), 141 1/7 27, B 584 6/11 40 *Tandlægers Adg. til at foretage Indsprøjtning af Bedøvelsesmidler*. 49 5/2 41 (§ 5^a).
- (Undervisningsmin. 2. K.): An 47 4/2 41 *Tandlægehøjskolen og Tandlægeuddann.*, B 507 12/12 42 (*Uddannelse*). (B 25 6/2 12 (*Elevantallet*), 350 6/8 42 (*Fripladser*), An 357 25/6 40 om *Beting. for Optagelse*, B 359 2/7 40 (*Adgangseksamen*), An 36 5/2 42 *Ansætt. af Professorer og Docenter*, 453 9/11 42 *Tandlægeeksamen for Læger*, 491 1/12 42 *Odontologisk Doktorgrad*, 363 4/7 40 (*Matematik*), 372 5/9 40 (*Tillægsprøve i Biologi og Fysiologi*), B 384 10/7 40 om *Undervisningstiden (4 Aar)*.
- Tekniske Skoler** (Min. f. Handel, Industri og Søfart 1. K.): L 231 28/7 16 om *Tilsyn med den tekn. Undervisning for Haandværkere og Industridrivende*. B 397 21/12 33 om *Eksamensordningen ved tekniske Skoler*.
- Telefon og Telegraf** (Min. f. off. Arb. 1. K. — Generaldir. f. Post- og Telegrafvæs.): L 54 15/2 1895 om *Beskytt. af undersøiske Telefon- og Telegrafledninger*, jfr. L 134 10/5 15. B 149 10/3 39 om *Forbud mod Ankring i Beskyttelsesomraader for undersøiske Kabler og Ledninger*, 302 4/9 39, 206 22/4 40, 265 22/5 40. (B 246 18/11 1885 om *Konvention om undersøiske Telegrafkablers Beskyttelse*). L 84 11/5 1897 om *Telegrafer og Telefoner*, jfr. L 127 15/4 30 § 3 (§§ 17, 18) og L 377 30/6 19, 77 13/3 22, L 99 19/4 07 om *traadløse Telegrafer*, jfr. L 166 1/5 23 (B 234 19/5 23, 115 27/3 35, B 81 24/2 39, B 21/5 35, jfr. B 35 4/2 37, 22/3 33, 19/3 35, B 6 5/1 40 om *Indsk.rækn. i Benyttelse af Radiostationer i Skibe og Luftfart*, 109 21/3 40, 190 16/4 40 om *Deponering af Radiosendanlæg i Luftfartøj og Skibe*. Reglm 233 25/10 09 for *Benyttelse af Jernbanestationer til offentlig Telegrambesørgelse*. An 156 7/5 24 vedr. *Telegrambesørgelse gennem Telefon*. L 110 30/5 27 om *Styrelsen af Post- og Telegrafvæsenet*. Post- og Telegrafanordn. 313 11/11 37. B 238 23/4 40 om *Kontrol med Post-, Telegram- og Telefontrafik med Udlandet*.
- Tid** (Undervisningsmin. 2. K.): L 83 29/3 1893 om *Tidens Bestemmelse*. L 222 24/6 46 *Særlig Tidsregning for 1946* (til 1/9 46).
- Tiendeafløsning** (Min. f. Landbrug og Fiskeri, Landvæsenk.): L 100 15/5 03 om *Afløsn. af Tienden*, jfr. L 136 10/5 15, 109 4/3 21, 470 14/12 23, B 183 17/8 14, 267 16/10 15, 348 18/11 16, 559 13/11 17 (om *Tiendeafløsningens Ikrafttræden for visse Købstæder og Sogne*). L 129 4/4 28 om *Afløsning af Tiende i Sønderjyll.*
- Tinglysning** (Justitsmin. 1. K.): L 111 31/3 26 om *Tinglys-*

ning, L 59 21/3 32 (§ 52'), 56 31/3 37 (§ 52', ny 52 a), 73 11/3 33 § 2 (§ 40'), jfr. 172 16/5 34, 167 18/5 37, 174 16/5 34 § 1, 141 29/4 33 § 1, 363 16/12 33 § 2 (§§ 40, 41), 143 13/4 38 § 5 (§ 22'), 144 13/4 38 (§ 29', § 40', § 47'), An 298 26/11 26 om *Tinglysning*, An 193 25/9 29 (§ 14), 4 28/1 32 (§§ 5, 10, 17, 24), 219 17/6 38 (§§ 10, 11, 39), 295 15/9 38, An 40 3/3 27 (*Sønderjyll.*), B 5 28/1 32, 228 21/8 35 om *Indberet. om Overdragelse af fast Ejendom*, L 339 8/7 43. Lovan 207 21/6 44, B 377 23/7 43 *Fremgangsmaaden ved Ansøgn. om Tilladelse og Anmeldelse*. (Skattedep. 1. K.): Lovb 100 23/4 29 af L om *Afgift ved Tinglysning*. An 288 26/11 26 (*Vederlag for Bekræft. af Genparter*), Cirk 20 2/3 35 om *Fortegn. over Panthavers i eksproprierede Ejendomme*. Lovb 100 23/4 29 om *Afgifter ved Tinglysning*.

Tjenestemænd (Statsmin.): B 489 17/9 20 af Danmarks Riges Grundlov §§ 17, 55, 57, 71. L 100 4/3 21 om *lige Adg. for Kvinder og Mænd til Tjenestestillinger og Hverv*. L 198 16/7 27 om *Vederlag og Pension m. v. for Ministre*. L 322 7/7 45 om *ekstraord. Tjenestemandsdømstol*, jfr. L 450 1/10 45.

(Udenrigsmin. Administrationsk.): Lovb 123 10/5 35 af L om *Udenrigstjenesten af 6/5 21* (Instr 257 21/9 32, jfr. 224 26/9 32, Reglm 336—337 1/6 21 om *Orlov, Rejse- og Flyttegodtgørelse*).

(Finansmin. Lønningssk.): L 301 6/6 46 om *Statens Tjenestemænd. Vejl* 164 6/6 46 ang. *Anv. af Overgangsregler i Tjenestemandsløven*, Reg 196 1/7 31 for *Tjenesten i Ministerierne undt. Udenrigsmin.*, Reg 62 28/2 23 (*Indenrigsmin.s sociale Institutioner*), 255 24/9 31 (*Søfartsmin.*). § 6': Cirk 219 13/7 46 (*Fordeling af Ansættelsesretten*).

§ 13: B 199 10/5 22 (*sygemeldte Tjenestemænds Forhold*).

§ 25: B 187 30/6 31 (*Voldgiftsret*).

§ 34: B 82 26/3 35: (*Forskrivning paa Løn*).

§ 36: An 105 3/9 1879 (*Vedligeh. af Embedsboliger*), 18 27/2 1880. An 10 27/1 05 (*Statsskovvæsenet*), B 135 22/3 21 (*Justitsmin.*), 488 15/11 22, 68 31/3 26. B 392 16/7 21 (*Undervisningsmin.*). B 88 23/3 32 (*Sindssygehospitalerne*). Instr. 34 Reg 35 12/2 29 (*Sundhedsmin.*), 288 19/10 35 (*Indenrigsmin.*).

§ 36': B 100 24/3 44 (*Lønfradrag for Naturalydelser*). Regl 23 3/2 32 248 10/7 39 (*Sindssygeværnenet*).

§ 43: Regl 388 24/11 33 om *Afhold. af Udg. v. Tjenestemænds Overtagelse af borgerlige og komm. Ombud*.

§ 53: B 32 24/2 31 (*Leveattester for Pensionister*).

§ 84: B 62 23/3 32 (*Ændr. i Stedtillæg*), 107 30/3 35, 159 20/3 39, 131 31/3 44.

§ 90: L 435 21/9 45. 136 30/3 46 (*Reguleringstillæg*).

§ 965: Cirk 359 18/12 46 (*Takster for Benytt. af eget Befordringsmiddel*).

§ 966: *Regler for Time- og Dagpenge paa Tjenesterejser*.

§ 967: Cirk 180 25/6 46 ang. *Flyttegodtgørelse*.

§ 968: om *Tjenestetid, Fridage, Overarbejde*, 20 29/1 44. Reg 95 27/3 46 vedr. *Aflønning af Kontormedhjælpere, der ikke er Tjenestemænd*, 286 1/10 42 (*Ferie*), *Lønningss-*

reg 218 12/7 46 for *Kontormedhjælperne, der ikke er Tjenestemænd*, Cirk 219 10/11 38 om *Anm. af Tjenestemænds strafbare Handlinger*, Uniformsregl 237 15/12 38 for *Ministerialbetjente*. Cirk 216 20/11 39 om *Aflønning af Tjenestemænd indkaldt til Beredskabsstyrke*. Reg 233 25/7 46 om *Aflønning af Studenter i Statstjeneste*.

Tobaksafgift (Tolddep. 2. K.): Lovb 2 4/1 29 af L om *Tobaksafgifter*, 127 15/4 30 § 3; 256 15/10 32 § 4; L 83 23/3 34, 354 5/10 39 § 6—9, 430 31/10 42 §§ 25, 26, 27, 56, 274 2/6 43, 448 1/10 45, 243 4/5 46 § 1.

Tobakssurrogater (Min. f. Handel, Industri og Søfart 1. K.): B 487 19/11 43 om *midlert. Best. ang. Salg af Tobaksvarer*. B 220 1/5 41 om *Tobakssurrogater*, jfr. 340 9/8 41 (*Ændringer*). B 100 16/3 42 *Indr af Bygninger paa Landet til Tobakstørring*, 303 22/6 43 *Handel med dansk Raatobak*. 507 13/10 45 *Salg af Tobaksvarer*, 649 29/12 45, 31 30/1 46.

Told (Tolddep. 1. K.): Fr 29/5 1702 om *Kongens egne Skibes Visitation*. Toldforordn. 1/2 1797, jfr. Pl 30/12 1797, 31/3 1802, 23/2 1815, 28/2 1817, 25/6 1818, 5/9 1820, 9/7 1821, 6/11 1821, 2/11 1822, 16/9 1826 (*Smugleri*), 275 13/11 26 § 2, Pl 27/12 1837 om *Toldvæsenets Husundersøgelser*. L 7/2 1851, 154 9/12 1889, 65 23/5 1873 om *Toldforholdene ved Landtoldgrænsen*, 15 2/1 1881 om *Lossen og Laden udenfor Toldstederne i indenrigs Fart mellem toldpligtige Steder*, L 67 1/4 11 om *Behandl. af Toldvistigheder*. L 4/12 1863 om *Frilagere og Fridokker*. L 23/2 1866 om *Oplagshuse*. L 275 13/11 26 om *Foranstaltn. mod Smugeri*, se „*Smugleri*“. Lovb 171 11/5 28 af L 108 29/3 24 om *Toldafg. m. m.*, jfr. L 82 22/3 30 § 1, 121 11/4 30, 243 19/10 31 § 18, 295 27/11 31 § 2, 177 21/6 32 § 3, 256 15/10 32, 142 29/4 33, 158 9/5 33 § 2, L 75 21/2 35 §§ 2—4 og 69 31/3 36 § 2, jfr. L 430 31/10 42 § 56. L 354 5/10 39 *Ændring i Forbrugsafg.*, 430 31/10 42 § 56, L 448 1/10 45 § 2, 243 4/5 46 § 19, L 354 5/10 39 om *Ændringer i Forbrugsafgifter*, 430 31/10 42 § 56, L 645 14/12 40 om *Ændringer i Toldlov*, L 109 25/3 42 III, 269 27/6 42, 141 30/3 46, L 430 31/10 42 om *midlert. Forbrugsafg.*, jfr. 274 2/6 43, 448 1/10 45, L 462 20/11 42 om *midlert. Toldafg.*, 452 1/10 45, B 286 20/6 45 *Omsætningsafg. af Guld, Sølv, Platin og Ure*.

Totalatorspil (Justitsmin. 2. K. — Skattedep. 4. K.): L 73 30/3 1895 om *Beskatn. af Spil ved Væddeløb*, jfr. L 156 9/5 33, 83 23/3 34, 430 31/10 42 § 56, 448 1/10 15 (B 115 4/5 1895, 158 22/11 1898).

Translatører (Min. f. Handel, Industri og Søfart 2. K.): *Næringsl* 138 28/4 31 §§ 74—77 (B 318 18/11 30 om *Udstedelse af Bevilling til Translatører*, 138 21/3 32 om *Translatørksam.*). 355 8/7 43.

Tuberkulose:

a) hos Dyr (Min. f. Landbrug og Fiskeri, Erhvervsdir.): L 346 29/7 42 om *Bekæmpelse af Tuberkulose hos Kvæg, Svin og Fjerkræ*, Tillægsl 439 31/10 42 (§ 2'), B 448 5/11 42, 415 4/9 45 (*Valle*), B 398 30/9 42 om *Bekæmp. af Tub. hos Kvæg, Svin og Fjerkræ*, B 399 30/9 42 *Lokale For-*

- anst. til *Bekæmp. af Tuberkulose*, 17 16/1 43 (*Odense, Svendborg Amt*), 19 22/1 43 (*Maribo Amt*), 33 26/2 44 (*Sjælland*), 36 28/2 44 (*Endelåve*), 227 24/6 38 om *Registrering af tuberkulosefrie Kvægbesætninger*. Reg 28/7 33 om *Udførelse af Tuberkulinprøver*. Till. 230 24/6 38 (§§ 6—9), 225 8/6 39, 7 8/1 41, L 606 21/12 45 om *Støtte til Bekæmp. af Kvægtuberkulose og Kalvekastn.*, B 544 30/12 42, 54 22/2 45, jfr. B 647 28/12 45. B 230 26/7 30 om *Tuberkulinprøve hos Høns*.
- b) hos Mennesker** (Indenrigsmin. 2. K. — Sundhedsstyr.): L 145 12/3 18 om *Foranstaltn. til Tuberkulosens Bekæmp.*, L 181 20/5 33 § 334 (B 177 10/7 06, jfr. 227 8/10 09, 196 1/9 10, 185 12/8 11, 284 30/11 14). L 66 29/3 24 om *Statsstøtte til tuberkuløses Sygebehandling*, L 181 20/5 33 § 334 (Reg 67 29/3 24, 297 21/12 28).
- Tvangsakkord** se „Akkord“.
- Tvangsindlæggelse af Sindssyge** (Justitsmin. 3. K.): L 118 13/4 38 om *sindssyge Patienters Hospitalsophold*, L 144 13/4 38 og Cirk 63 30/4 35 ang. *Indlægg. af Sigtede til Observation*, 40 5/3 40, 133 28/6 38 om *Politiets Medvirk. til Sindssyges Indlæggelse*.
- Tyendeforhold** (Justitsmin. 1. K.): Lovb 270 16/6 41 af L 343 6/5 21 om *Retsforholdet mellem Husbond og Medhjælpere*.
- Tændstikker** (Justitsmin. 2. K.): L 13 14/2 1874 om *Forbud mod visse Tændstikker*. B 18 28/2 1877 om *Tændstikfabrikker*, Raadstuepl 16/12 1876 (*Tændstikfabrikker i København*), jfr. 18 28/2 1877 (*Købstæderne*).
- Tørvmoser** (Min. f. Landbrug og Fiskeri, Landvæsensk.): L 30/2 1858 om *Tørvmosers Udskiftn. m. v.* (B 19/7 1859 om *de Regler, der skal iagttages ved Tørvmosernes Opmaalning og Taksation m. m.* Pl. 31/7 1819 om *Forbud mod Salg af Tørv fra Embedsjord*, L 158 14/4 20 om *Kommision om Udnyttelse af Vildmoserne*). Se endvidere under „Brændsel“.
- Udenlandske Arbejdere** (Arbejds- og Socialmin. 1. K.): L 67 1/4 12 om *Anvendelse af udenlandske Arbejdere*.
- Udførsel af:** B 430 10/8 40 om *Udførselsforbud*.
- a) Aktier, Obligationer, Værdipapirer** (Min. f. Handel, Industri og Søfart 1. K.): B 337 25/6 40 om *Ind- og Udførsel af Penge og Værdipapirer*, jfr. 184 23/5 44 (§§ 12, 14), 208 30/4 45, 257 10/5 46 (§ 2), 310 4/6 46 (§ 16), Cirk 142 10/5 46, 382 16/7 40 om *Skyldneres Adgang til Frigørelse af udenlandske Betalingsforpligtelser*, 614 21/11 40, 381 6/9 41.
- b) Fisk** (Min. f. Landbrug og Fiskeri, Erhvervsdir.): L 609 21/12 45 om *Ind- og Udførsel af Fisk*, B 514 15/10 46 *Forb. mod Udf. af fersk Fisk*, 619 21/12 45 *Udf. af Fiskefilet*, 620 21/12 45 *Forbud mod Udførsel af Fisk af daarlæg Beskaffenhed*, 513 15/10 46 *Forbud mod Udf. af tilberedt Fisk*, 517 15/12 41 (*Sølaks*).
- c) Kartoffelmel og Stivelse** (Min. f. Landbrug og Fiskeri, Erhvervsdir.): B 171 16/5 33 om *Ind- og Udførsel af Kartoffelmel* 86 19/3 40 (§ 2).

- d) Husdyr, Kød, Landbrugsprodukter, Mælkekonserver og Sukker** (Justitsmin. 3. K.): L 245 27/5 08 om Tilsyn m. Udførsel af Kød m. v. (§ 3 oph. v. L 424 30/6 22), An 240 5/11 08 (*Mærkning af Kød og Slagteaffald af Heste, Hornkvæg m. v.*), 256 23/11 08 (*Salg og Udførsel af Kød af syge Dyr*), 561 15/11 46 (*Udførsel af Kød m. m. af Heste, Hornkvæg, Faar, Geder og Svin*), 185 14/5 35 (§§ 2, 10, 17, 236 6/6 42. B 96 26/3 35 (*Udf. af danske Tarme*), 164 24/6 36 (*Udf. af Fedt og Talg*), Regl 218 23/7 34 om Tilvirkn. og Udf. af Bacon, 136 25/4 36 (§§ 4, 7, 9, 11), 495 29/12 39 (§ 7), 263 4/6 41 (§ 7, 8), 18 17/1 42 (§ 6²). Instr 24/7 25 for de ved Eksportslagterierne ans. kontrollerende Dyr læger. B 216 24/7 25 (*Ind- og Udførsel Forhandling af udenlandsk Kød og Slagteaffald*), 114 23/5 29 (§§ 3, 6, 10), 97 26/3 35 (*Udførsel af udenlandske Tarme* (§ 10), B 252 29§10 26 (*Udførsel af Smør*), jfr. 215 20/11 29 (§ 3), 158 10/5 32 (*Flødeis*), jfr. Reg 159 10/5 32, B 71 4/3 42 *Tilvirkning, Forhandling, Udførsel af dansk Ost*, 180 30/3 46, L 93 4/5 27 om *Udførsel af Mælkekonserver*, B 273 26/10 27 om *Udførsel*, jfr. 116 9/4 34, L 340 22/12 37 om *Udførsel af levende Husdyr*, B 145 12/4 24 (*Udf. af Kvæg, Faar, Geder og Svin*), jfr. 262 26/10 28 (§ 4), 141 31/3 28, jfr. 8 15/1 30 (§ 2, 3), 17 21/1 39 (§ 3), B 275 31/10 32 (ad Instr 12/4 24), 50 17/2 33 om *Udf. af Kvæg og Kød*, 224 24/6 38 (*Slagteheste*). L 385 22/2 39 om *Forhandling, Ud- og Indførsel af Æg*, Tillægsl 42 11/2 42, 182 30/3 46, B 470 9/12 39 om *Forhandl., Ind- og Udf. af Æg*. L 386 22/2 39 om *Udf., Indf. og Forhandl. af Fjerkræ*, 179 30/3 46, B 34 9/2 40 om *Udførsel af slagtet Fjerkræ og heraf tilvirket Konserver*, 35 9/2 40 om *Udf. af levende Fjerkræ*, 68 1/3 40 om *Ud- og Indførsel af levende Duer*. L 40 11/2 42 om *Udf. af Landbrugsprodukter*. Lovan 115 30/3 44. B 41 19/2 36 om *Udf. af Kvæg og Kød (Passerseddel)*. B 209 27/5 39 om *Udf. af lev. Heste*, 196 12/7 26, 363 14/10 39 om *Udf. af Svin og Produkter heraf*. B 105 29/3 32 om *Ind og Udf. af Sukker og Sirup*, 18 23/1 46 om *Notering for Sukker*, jfr. 85 19/3 40, 699 30/12 40.
- e) Kartofler, Planter** (Min. f. Landbrug og Fiskeri, Erhvervsdir.): L 96 31/3 38 om *Udf. af Kartofler*. B 307 23/6 43 om *Kvalitetskontrol ved Udf. af Kartofler*, Reg 522 25/10 46. *Planter*: B 313 og Reg 314 23/6 43 (*Udf. af levende Planter*).
- Udligning** (Indenrigsmin. 1. K.): L 84 31/3 37 om *økonomisk Udligning m. v. mell. København, Frederiksberg og Gentofte*. Lovan 387/44, jfr. L 595/45, L 100 14/4 37 om *en fælleskommunal Udligningsfond*. L 374 21/12 38 (§ 4), 95 10/3 41 (§§ 19, 22, 23), 65 1/3 43, 71 27/2 46 § 15, B 95 15/3 46 *Fastsættelse af Indkomstskat for 1946—47*, L 137 30/3 46 *Anv af Erstatningsbeløb for Skat 1945/46—1948/49*, Cirk 55 16/4 37 og 63 14/4 37.
- Udpantning** (Justitsmin. 2. K.): L 36 29/3 1873 §§ 1, 14, jfr. L 49 9/3 26 (§ 14), 24 13/2 29 §§ 3, 7 (*Gebyr*), B 110 12/8 1898 om *Betaling af Statsskat efter begyndt Udpant-*

ning. Vejl 327 20/10 32 for *Sognefogeder m. H. t. Foretagelse af Eksekutions- og Udpantningsforretninger*, B 219 12/7 35 (§ 12). An 235 14/9 28 om *Sognefogeders Regnskabsførelse*. B 212 1/10 36 om *Retten Pleje Kap. 54*.

Udskrivningsvæsen (Indenrigsmin. 2. K.): L 41 22/3 07 om *Fribefordring af Værnepligtige*.

(Indenrigsmin. 2. K. — Krigsmin. — Marinemin.s Sekretariat): L 123 8/6 12 om *Værnepligt*, 289 2/9 39, 109 13/3 43, jfr. L 152 7/5 37 (§§ 1, 2, 3, 8, 19, 24; 25; 44); 88 15/3 39 § 17 (§ 3), L 323 20/12 24 om *Indkaldelse af værnepligtige til Søværnet*. Ændringsl 284 16/6 45, B 300 27/6 45, Cirk 176 28/6 45. B 169 28/6 12, 72 18/2 16, An 40 25/ 2 38 om *det værnepligtige Mandskabs Tjenestedygtighed og det udskrævne Mandskabs Fordeling*. Reg 42 18/2 39 for *Bedømmelsen af Værnepligtiges Dygtighed til Krigstjen*. An 223 23/4 46 om *Værnepligt.s Adg. til at rejse ud af Landet uden særl. Tilladelse*, B 228 27/4 46, Cirk 191 27/6 46. L 41 22/3 07 om *Fribefordring af værnepligtige*. Cirk 172 30/9 39 om *Meddelelse af Rejsetilladelse til værnepligtige*. L 187 20/5 33 om *Værnepligtiges Anvendelse til civilt Arbejde*, Cirk 111 29/5 33.

(Statsmin.): B 489 17/9 20 af *Danmarks Riges Grundlov §§ 46, 88*.

Udstykning (Min. f. Landbrug og Fiskeri, Dir. f. Matrikulsvæsenet): Fr 18/10 1811 om *Afhændelse af Købstadsjorder*. Fr 9/7 1817 om *Hegn og Fred paa Jorder § 6*. L 30/12 1858 om *Tørvemosers Udskiftning m. v.*, B 19/7 1859 (*Taksation*), L 158 14/4 20 (*Kommission om Udnyttelse af Vildmoserne*). L 116 28/3 23 om *Afgift for Udstykningssager m. m.* L 108 3/4 25 om *Jords Udstykning og Sammenlægning m. m.*, L 143 13/4 38 § 5 (§ 1^a), jfr. L 107 3/4 25, L 305 30/6 22 *Bestemm. om Parcelsalg*, L 137 1/6 29 om *Fremme af Udstykning i Sønderjyll.*, jfr. 32 4/2 36. B 205 7/9 14 om *Sammenlægning af rekognitionspligtige Ejendomme med rekognitionsfri*. B 267 25/9 37 om *Skelafmærkning ved Udstykning*. L 8 9/1 40 om *Fremme af hensigtsmæssig Jordfordeling*, Lovb 327 11/7 41, L 86 29/4 24, 152 15/4 30, Lovb 271 21/6 41.

Udvandring (Arbejds- og Socialmin. 1. K.): K 134 2/5 34 vedr. *Udvandring*. An 51 1/3 35 om *Indbetaling af Koncessionsafgift*.

Uld (Uldvarer) (Min. f. Handel, Industri og Søfart 1. K.): 20/11 41, 79 7/3 45, 253 7/6 41 *Handel med Uld*, 369 3/7 46 (til 15/8 46), 484 27/11 41 *Klipning af Faare- og Lammeskind*, 338 31/10 44 *Haandstrickegarn til Faareholdere*, B 387 10/9 41 *Salg og Fremstilling af Meterverar med Bomuld og Celluld*, 291 10/6 43, 485 2/10 45, 351 20/11 44, 494 2/12 41 om *Udlevering af Købekort til Manufakturvarer*, 333 25/7 42 om *Maksimalavance paa Sygarn*, 326 26/7 41 *Handel med Klude*.

Ulykkesforsikring (Socialmin. 1. K.): L 183 20/5 33 om *Ulykkesforsikring*. L 171 13/4 38 (§§ 1^a, 3^a, 11^a, 15^a, 16, 18, 24, 49, 56^a, 58^a, 64; 75^a; 80. 165 30/3 46; 363 4/7 46 (§1), B 255 7/5 46, Lovb 4/10 45 (*Krigs- og Ulykkes-*

forsikring for Søfarende), L 281 30/5 40, 171 30/3 46 31/3 47), *Krigsbegivenheder*, B 353 29/6 40).

§ 2': An 202 22/3 18 om *Anv. af Ulykkesforsikringslov paa Statens Tjenestemænd og Arbejdere*. 154 3/4 24, 284 7/10 26, 554 30/12 21, jfr. An 298 2/10 33, B 15 17/1 27.

§ 2': An 211 1/7 34 om *Ulykkesforsikring for Personer anbragt i Forsørgelsesanst., Sindssygehosp., Ungdomshjem m. m., samt i kontroll. Familiepleje*.

§ 15': B 52 2/3 36 om *Beregn. af Præmier*, 705 30/12 40 (til 1945).

§ 25: L 146 30/3 42 om *Beregning af Dagpenge*, B 110 29/3 44, 147 15/4 44.

§ 36': B 59 7/3 35 om *Regler for Omsætn. af Renter af Kapitalbeløb*. 1 3/1 44.

§ 40': An 290 19/10 37 om *Anv. af Ulfl. paa canadiske Statsborgere*.

44', 65: B 364 17/7 43 om *Fastsætt. af Værdi af Kost og Logi for Arbejdere og Skibsmandskab*.

§ 49: B 352 28/11 38 om *Vederlag for Foretagelse af Obduktioner*.

§ 75: B 290 28/3 33 om *Statstilskud til Nedsættelse af Præmier*. B 231 19/5 23 af Konvention af 12/11 21 ang. *Landarbejderes Forsikring mod Ulykkestilfælde*, B 155 27/4 28 af Konv. af 1925 om *Ligeberettigelse for inden- og udenlandske Arbejdere vedr. Ulykkestilfælde*, 110 26/3 34 om *Konv. med Tyskland om Ulykkesforsikring*, B 9/38 om *Nordisk Ulykkesforsikringskonv.* An 245 10/7 33 om *Fangers og forvaredes Ulykkesforsikring*. Ulykkesforsikringsl. 314 28/6 20, 171 11/7 27 (*Sønderjylland*). B 270 8/9 33 (*Omsætn. af Kapitalbeløb til Renter*). L 262 19/12 36 om *Krigs-Ulykkesforsikring for Søfarende*. 396 25/6 40 § 16. Se endvidere under „Krigsforsikring“.

Umyndighed (Justitsmin. 1. K.): L 26/5 1868 om *Forvaltn. af Umyndiges Midler*, jfr. L 28 9/3 1887, 11 10/2 1888, 43 1/4 1889, 99 10/4 1895, 142 14/4 20. L 29/12 1857 om *Umyndiges Midler paa 100 Rd. og derunder*. B 31/12 1857 om *Bestyrelsen af Overformynderiet*, se endvidere under „Overformynderiet“. L 19/3 1869 om *Udlaan i faste Ejendomme af Umyndiges Midler m. m.* (An 30 11/2 28 om *Udlaan af Umyndiges og andre under off. Best. eller Tilsyn staaende Midler*. 231 3/7 37 (§ 1 d), 473 19/11 41 (§ 7'), 352 13/8 42 (§1), 382 9/8 45 (til 31/8 46). Instr 23/8 1869 for faste *Vurderingsmænd*. B 69 4/5 1876 om *Henlægg. af visse Afgør. vedr. umyndiges Formueanliggender til Overøvrigheden*. L 277 30/6 22 om *Umyndighed og Værgemaal*, jfr. 111 31/3 26 § 53, jfr. § 48, 1. Stk.; L 56 18/3 25 § 11, 2. Stk. (B 64 12/3 30 ang. *Værges Beføjelse og Pligt*, 251 9/7 38 (§ 26')). B 212 1/10 36 af L om *Retten Pleje* Kap. 43.

Underholdsbidrag (Arbejds- og Socialmin. 2. K.): L 181 20/5 33 om *off. Forsorg* Kap. I, XV, XVII.

(Arbejds- og Socialmin. 3. K. — Landsnævn. f. Børneforsorg): L 181 20/5 33 Kap. I, §§ 311 og 313. L 131 7/5 37 om *Børn udenfor Ægteskab*. L 133 13/3 43, Lovan 160/45, jfr. L 285/45 *Normalbidrag* (31/3 46), Cirk 199 14/12 37

om *Overøvrighedens Beføjelser*, Cirk 7 17/1 38 om *Alimentationsbidrag pualagt flere Personer*, Cirk 253 9/11 44 *Midl. Best. om Behandl. af Faderskabsager udenfor København*, Cirk 204 20/7 45 om *Behandling af Faderskabsager mod tyske Soldater*, L 132 7/5 37 om *Ægtebørn*. L 133 13/3 43, *Lovan 160/45*, jfr. L 285/45 *Normalbidrag* (31/3 46), B 87/46 *Normalbidrag*, L 133 7/5 37 om *Inddriv. og Sikr. af Underholdsbidrag*. Cirk 206 29/12 37 ang. *Inddriv. af Alimentationsbidrag*. B 460 28/10 32 om *Militærpers. Alimentationsresolutioner*. L 283 11/11 31 om *Inddrivelse af Underholdsbidrag, fastsatte i Danmark, Finland, Island, Norge og Sverige*, B 324 28/12 31 om *Konv. af 10/2 31*, An 326 30/12 31 om *Inddrivelse af Underholdsbidrag*.

Ungdomsskoler (Undervisningsmin. 1. K.): L 312 4/7 42 om *Ungdomsskoler for den ufaglærte Ungdom*, 138 13/3 43, B 467 22/10 43. L 160 18/5 37 § 63, jfr. 96 15/3 46, 313 4/7 42 om *Tilskud til Aftenskoler*, 138 13/3 43, B 536 17/12 42, 314 4/7 42 om *Efterskoler*, B 37 30/1 43.

Uretmæssig Konkurrence og Varebetegnelse (Min. f. Handel, Industri og Søfart 2. K.): se „Konkurrence“.

Usædelighed (Justitsmin. 3. K.): L 81 30/3 06 om *Modarbejdelse af off. Usædelighed og venerisk Smitte*, jfr. L 87 21/4 1914 § 20, 127 15/4 30 § 2 (§ 1—4, 9 oph.).

Vaaben (Justitsmin. 2. K.): L 398 12/7 46 om *Handel, Tilvirkning og Besiddelse af Vaaben m. m.*, B 23 1/2 37 om *Indretning og Anlæggelse af Skydebaner*, B 1 2/1 46 om *Indf., Tilvirkning og Forhandl. af Vaaben, Ammunition og Sprængstoffer*, 2 2/1 46 om *Amm., Opbevaring, Transport af Sprængstoffer*, B 367 12/6 40 (*Befalingsmænds Tjenestevaaben*), 374 6/7 40, L 139 7/5 37 om *Kontrol med Tilvirkning af Krigsmateriel*. An 238 16/7 37 om *hvad der forstaas ved Krigsmateriel*.

Vaccination (Indenrigsmin. 2. K. — Sundhedsstyr.): se „Kopper“.

Valg:

a) Kommunale Valg (Indenrigsmin. 1. K.): Lovb 291 22/12 36 af L 101 29/3 24 om *kommunale Valg*, jfr. L 88 15/3 39 § 5, L 201 13/4 43 § 3. L 79 20/4 08 § 21, L 29 21/2 13 § 1, 237 8/5 17, 193 1/4 19 (*København*), L 66 15/2 17 (*Frederiksborg*), L 98 4/3 18 (*Bornholm*), An 127 7/3 22 (*Bornholm*). L 531 22/12 21 om *Affattelse af kommunale Valglisten*. L 50 20/2 43 *Udskydelse af kommunale Valg til Marts 1944*, 201 13/4 43 (*Sønderjyll. til Marts 1947*). *Lovan 69 3/3 45*, jfr. L 295 22/6 45 (*Valg til Skolekomm. til 1946*).

b) Menighedsraadsvalg (Kirkemin.): L 280 30/6 22 om *Menighedsraad* (§ 4 ændret v. L 88 15/3 39 § 9, jfr. Cirk 116 22/7 39), B 585 27/11 45 om *Antallet af valgte Menighedsraadsmedlemmer*.

c) Rigsdagsvalg (Indenrigsmin. 1. K.): L 139 11/4 20 om *Valg til Rigsdagen*, jfr. Lovb 94 10/3 43, L 341 8/7 43. L 306 29/6 45 *Ændr. i Reglem. for Udarbejdelse af Folketingsvalglisten* (til 31/3 46), L 239 18/5 45 §§ 2, 3 om

- Ophævelse af Kommunistl 349/41. B 48 25/2 39 ang. Tilflytteres Optagelse paa Folketingsvalglisten, jfr. 444 5/8 40, B 420 12/7 46 Antal Valgmænd til Landstinget, L 471 1/10 45, 382 12/7 46 om Rigsdagsmænds Pension.*
(Statsmin.): B. 489 17/9 20 af Danmarks Riges Grundlov §§ 22, 29—39, 53, 55, 57, 1. og 2. midl. Bestemmelse.
- Valuta** (Min. f. Handel, Industri og Søfart 1. K.): L 344 22/12 37 om *Indløseligheden af Nationalbankens Sedler*. 133 31/3 40 om *Valutanot.*, 337 25/6 40 *Ind- og Udf. af Penge og Værdipapirer*, 184 23/5 44 (§§ 12, 14), 208 30/4 45, 257 10/5 46 (§ 2), 310 4/6 46 (§ 16), Cirk 142 10/5 46, 300 3/6 40 (*Finnland*), 381 16/7 40 (*Schweiz*), 386 19/7 40 (*Lithauen*), 46 13/2 42 (*Sverige*), B 464 31/8 40 (*Norge*), 506 24/9 40 (*De socialistiske Sovjet Republikkers Union*), 670 21/12 40 (*Nederlandene*), 671 21/12 40 (*Belgien*), 178 4/4 41 (*Rumænien*). 380 6/9 41 (*Spanien*), 171 14/4 42, 324 29/6 43 (*Frankrig*). Se iøvrigt under *Indførsel og Udførsel af Aktier, Obligationer, Varer, Værdipapirer o. l.*
- Vandafledning og Vandløb**
(Indenrigsmin. 1. K.): L 30/11 1857 om *Afstaelse af Grunde til Vandaflednings- og Kloakunlæg*, jfr. L 123 28/4 06, 85 31/3 26 § 2. L 14/12 1857 indehold. *nogle Forskrifter om Gader, Veje og Vandløb i København*, jfr. L 85 31/3 26, 138 2/5 34. L 123 28/4 06 om *Forandring i de for København om Vandløb givne Regler*. Byggel 148 29/3 39 for København §§ 41—43 (*Ekspropriation*), Byggel 210 1/8 12 for *Købstæder* § 9 (*Gader*), 212 1/8 12 for *Frederiksberg* §§ 5—14 (*Gader*), L 17/7 1868 om *Gader, Veje, Vandløb i Frederiksberg*, L 90 23/3 32 om *Gader og Veje i Landkommuner*.
(Min. f. Landbrug og Fiskeri, Landvæsensk.): L 63 28/5 1880 om *Vands Afledning og Afbenytt.*, jfr. L 67 23/4 1897, 128 19/4 07, 347 2/6 17, 314 10/7 22, 150 1/7 27, L 49 17/2 42 *Fremme af Arbejder med Rensning af Vandløb*. 25 30/1 23 (B 556 8/11 17).
(Min. f. off. Arb. 2. K.): B 393 5/7 18 af L om *Udnytt. af Vandkraften i off. Vandløb ved Anlæg af Elektricitetsværker*.
- Vandforsyning** (Indenrigsmin. 1. K.): L 30/11 1857 ang. *Staden Københavns og dens Grunds Forsyning med Vand fra de nye Vandværker*, jfr. L 14 28/1 1876, 83 31/3 26 § 26. L 30/11 1857 om *Beskytt. af de til Københavns Vandvæsen henhør. Værkers Anlæg og Beholdere m. v.*, jfr. L 60 24/4 1896, 127 15/4 30 § 3. L 14 28/1 1876 om *Tilvejebring. af Vedtægter for Benytt. af Vand fra komm. Vandværker* (B 226 18/8 24). L 60 24/4 1896 om *Beskytt. af Vandforsyningsanlæg*, jfr. L 54 31/3 26. L 9 23/1 03 om *Berett. til at udføre Arbejde vedr. Vand-, Gas- ell. Elektricitetsværker samt Kloakledninger og indv. Husspildevandsledninger*, jfr. L 70 19/3 30. L 54 31/3 26 om *Vandforsyningsanlæg*.
- Varebetegnelse** (Min. f. Handel, Industri og Søfart 2. K.): Lovb 80 31/3 37 af L 98 29/3 24 om *Bestem. mod uretmæssig Konkurrence og Varebetegnelse*, jfr. *Apotekerlov* 107 31/3 32 § 33. B 237 9/11 36 om *Anv. af Kommunevaaben*

- og Segl, B 641 12/12 40 *midl. Forbud mod Sæsonudsalg*, B 153 30/4 24 (*Paataleret*), 271 12/11 28, 466 11/11 41, L 159 11/5 35 § 3^a, jfr. B 13 14/1 39. L 165 13/4 38 (*Emballage*), 487 21/9 18, 304 4/10 38, 305 4/10 38.
- Varemærker** (Min. f. Handel, Industri og Søfart 2. K.): L 101 7/4 36 om *Varemærker*, L 127 30/3 46 (*Frister*) (til 31/3 47), 272 15/5 46 *Lempelser*, B 550 31/10 40, 152 30/3 46 (*Frister*), B 210 26/9 36 om *Anmeldelse af Varemærker*. An 206 26/9 36 om *Beskyttelse af Varemærker anm. til Reg. i fremmed Stat.*
- Vejere** (Min. f. Handel, Industri og Søfart 2. K.): *Næringsl* 138 28/4 31 §§ 86—89 (B 303 27/11 31 om *den statsaut. Vejere og Maalere paahvilende Afgift*), 17 19/1 42 (§ 6^a).
- Vejvæsen** (Min. f. off. Arb. 2. K.): Fr 13/12 1793 om *Vejvæsenet* §§ 12, 14—16, 75—81^a, 83, 84, 86—88; 96. Pl. 6/8 1800 om *Godtgørelse for Grundafstaaelse til nye Landeveje m. m.*, jfr. Pl 9/4 1804 (*Taksation*), L 6/4 1850 (*Afgang af Hartkorn*). Pl 4/6 1845 ang. *Vejmaterialers Afgiv. til Bivejenes Istandsætt. og Vedligeholdelse*. L 4/7 1850 ang. *Gangstier i off. Øjemed*. L 20/8 1853 ang. *Forpligtelse til Jords Afgivelse til off. Biveje*. (Indenrigsmin. 4. K.): L 14/12 1857 indehold. *nogle Forskrifter om Gader, Veje og Vandløb i Kbhvn*, jfr. L 85 31/3 26, 138 2/5 34, 123 28/4 06, L 14/4 1865 om *Istandsættelse og Vedligeholdelse af private Veje, til hvis Afbenytt. flere er udelukkende berettigede*, jfr. L 139 30/11 1876, 61 1/4 09 (§ 11), 33 26/2 37 § 10, L 21/6 1867 om *Bestyr. af Vejvæsenet og Udredelse af Bekostn. samt Udf. af Arbejdet ved off. Vejes Anlæg, Istandsætt. og Vedligehold.*, jfr. L 22 6/3 1896 (*Ærø*). L 21/6 1867 om *Hovedlandvejenes Henlæggelse under Amsraadenes Bestyrelse*. (Min. f. Landbrug og Fiskeri, Landvæsenk.): L 53 25/3 1872 om *Mark- og Vejfred*. 164 18/5 37 § 13. L 96 10/4 1895 om *Eneret til Anlæg og Drift af Sporveje i off. Gader og Veje*, B 389—90 30/12 38. (Indenrigsmin. - Statens Bygningsdir.): L 275 28/11 28 om *Fastsættelse af Byggelinier ved Veje og Gader*. L 28 1/2 30 om *Sikring af Færdslen ved Vejkrydsninger samt Krydsninger mell. Veje og Jernbaner*. L 133 15/4 30 om *Tilvejebringelse af Midler til Gennemførelse af særlige Vejarbejder*. L 90 23/3 32 om *Anlæg, Overtagelse og Vedligeholdelse af Gader og Veje i Landkommuner med bymæssig Bebyggelse*. Regl 28 25/3 35 om *autom. Advarsels-signaler ved Jernbaneoverkørsler*, Cirk 32 18/3 36 om *Vejvisere paa Landeveje og Biveje*. L 143 13/4 38 om *private Vejrettigheder*. L 158 13/4 38 om *Snekastning*, Cirk 136 6/7 38 om *Lovens Gennemførelse*. L 395 13/11 40 *Stier i Københavns grønne Omraader*, 165 31/3 41 *Anlæg af Cykle- og Gangstier*. B 192 22/4 42 om *Igangsættelse af særlige Vejarbejder*.
- Vekselerere** (Min. f. Handel, Industri og Søfart 1. K.): *Næringsl* 138 28/4 31 §§ 58—60.
- Veksler** (Min. f. Handel, Industri og Søfart 1. K.): *Veksellov*

- 68 23/3 32 (An 226 31/8 32), B 350—52 29/11 33 af *Konvention om Veksellovgivningen*.
(Justitsmin. 2. K.): L 212 1/10 36 af L om Rettens Pleje Kap. 41.
- Venerisk Smitte** (Justitsmin. 3. K.): L 81 30/3 06 om *Modarbejd. af off. Usædelighed og venerisk Smitte*, jfr. L 87 21/4 14 § 20, 127 15/4 30 § 2.
- Vitaminlaboratorium** (Indenrigsmin. 2. K. — Sundhedsstyr.): Regl 305 20/11 31 vedr. *Statens Vitaminlaboratorium og Statens praktisk-sundhedsmæssige Undersøgelser*.
- Vitaminreklame** (Min. f. Landbrug og Fiskeri): L 74 31/3 36 ang. *Vitaminreklame*, 108 13/3 43 (til 48). B 268 17/10 32 (*Reklame med Vitaminer i Margarine*, Regl 305 20/11 31 vedr. *Statens Vitaminlaboratorium*).
- Vivisektion** (Justitsmin. 2. K.): L 43 13/3 1891 om *Vivisektioner* (B 93 27/4 29 om *Tilsyn med Vivisektionstilladelser*).
- Vurdering** (Finansmin. — Landsskatteretten): L 352 7/8 22 om *Beskatning til Staten af faste Ejendomme*. L 47 6/3 36 (§ 1, jfr. § 3, § 2, jfr. § 4), 102 14/4 37 (§§ 5, 6, 8), jfr. L 108 31/3 38 § 22. B 157 13/5 37 om *skattefri Fradrag for Beboelseslejligheder*, B 49 15/2 23 (*Vurderingsraad*), B 50 19/2 23 (*Indd. i Skyldkredse*), 270 3/10 35, 36 11/2 36. B 5 28/1 32, 228 21/8 35 (*Indberetn. om Overdragelse af fast Ejendom*). B 90 24/3 36 om *Valgperiode for Vurderingsmænd*. B 59 20/3 37 om *Udstedelse af Vurderingsattest til Ejendomsskyld*.
- Værnepligt** (Krigsmin. 1. K.): Parolebefaling 17/3 1818 ang. *Advarsel mod at fornærme militære Patrouiller m. m.*
(Krigsmin. Mobiliseringsk. — Marinemin. Sekr.: An 120 23/6 05 om *Foranstaltn. til Krigsmagtens hurtige Mobilisering* (B 280 13/5 08, 110 5/5 14).
(Indenrigsmin. 2. K.): L 41 22/3 07 om *Fribefordring af Værnepligtige*.
(Krigsmin. 4. K.): L 210 30/9 09 om *Befæstningsanlæg*, jfr. L 90 17/3 20.
(Indenrigsmin. 2. K. — Krigsmin. 1. K. — Marinemin. Sekretariat): L 123 8/6 12 om *Værnepligt*, 289 2/9 39, 109 13/3 43, jfr. L 152 7/5 37 (§§ 1, 2, 3, 8, 19, 24, 25, 44). 88 15/3 39 § 17 (§ 3), L 323 20/12 24 om *Indkaldelse af værnepligtige til Søværnet*; Ændringsl 284 16/6 45, B 300 27/6 45, Cirk 176 28/6 45, L 150 30/3 46 om *Fritagelse for visse Værnepligtige*, An 166 7/12 1898 om *Indførelse af extraord. Indkaldelsesordre*. B 169 28/6 12 om *Mødepligtsalderens Nedsætt.*, jfr. 72 18/2 16; An 40 25/2 38 om *det værnepl. Mandkabs Tjenestedygtigh. og det udskr. Mandkabs Ford.*, Reg 42 18/2 39 om *Bedømm. af Værnepl. Dygtighed til Krigstjeneste*, An 223 23/4 46 om *Værnepligtiges Adgang til at rejse ud af Landet uden særlig Tilladelse*. B 228 27/4 46, Cirk 191 27/6 46, Cirk 172 30/9 39 om *Meddelelse af Rejsetilladelse til Værnepligtige*. L 187 20/5 33 om *Værnepligt. Anv. t. civilt Arbejde*. Cirk 111 29/5 33.
(Krigsmin. 1. K. — Marinemin. Sekr.): *Lovb 214 12/5 37 af L 542 4/10 19: Militær Retsplejelov*. L 188 15/3 39 § 16 (§ 50), 420 6/10 41 (§§ 16a, 16b, 18c). Bemyndigelsesl 250

- 25/5 45 (*Hær*), 325 7/7 45 (*Søværn*). An 217 23/6 37 om *Rettergangsmyndighed ved Hæren*. An 218 23/6 37 om *Paalæg af Straf uden Dom ved Hæren*. An 219 23/6 37 om *Fuldbyrdelse af Frihedsstraf indenfor Hær og Søværn*, 348 26/6 40 (§§ 23, 24, 25), An 220 24/6 37 om *Myndighed som Rettergangschef v. Søværnet*. An 221 24/6 37 om *Paalæg af Straf uden Dom ved Søværnet*. (Statsmin.): B 489 17/9 20 af Danmarks Riges Grundlov §§ 46, 88.
- (Krigsmin. 4. K.): L 77 12/3 23 om *Omdann. og Suppl. af Hærens Bygninger*, jfr. L 135 1/7 27, 93 23/3 32.
- (Indenrigsmin. 2. K.): L 91 29/3 24 om *Indkvartering*, jfr. L 64 27/3 29, 475 22/12 39 (B 195 23/6 24 (*ordinære Kvarterer*), jfr. 106 11/5 29; B 196 23/6 24 (*Stalde til Garnisonens Heste*)). Midl. L 362 19/7 43 Kap. II, Lovan 121/44, 114/45, jfr. L 385/45, Midl. Tillægsl 307 29/6 45 (til 31/12 46), B 316 5/7 45 om *Afgivn. af Jord og Bygninger efter L 307/45*.
- (Indenrigsmin. 2. K. — Marinemin. Sekr.): L 323 20/12 24 om *Indkaldelse af Værnepligtige til Søværnet*.
- (Krigsmin. 1. K.): L 112 7/5 37 om *Hærens Ordning*, jfr. L 187 30/3 46 om *midl. Afvigelser til 31/3 47*.
- (Marinemin. Sekr.): L 113 7/5 37 om *Søværnets Orning*, jfr. L 187 30/3 46 om *midl. Afvigelser til 31/3 47*.
- Militær Straffelov*, Bemyndigelsesl 250 25/5 45 og 325 7/7 45, L 337 21/9 39 om *Befordringsmidler til Brug for Krigsmagten og ved Civilbefolkningens Beskyttelse mod Luftangreb*. L 251 25/5 45 om *Afskedigelse af Tjenestemænd ved Hær og Søværn, der har været i tysk Krigstjeneste*, L 324 7/7 45 om *Opfyldelse af tyske Tank- og Skyttegrave*, jfr. Cirk 215/45, B 359 10/7 45 om *Tilbagelevering af Hærens og Søværnets Materiel hos private*, B 12 10/1 46, L 254 20/7 45 om *Adg. f. Modstandsbevægelsens Befalingsmænd til at indtræde i Hær og Søværn*, L 209 11/4 46 om *Nedsættelse af en Forsvarskommission*.
- Ædelstene** (Min. f. Handel, Industri og Søfart 2. K.): L 47 16/4 1873 om *Vægten for ædle Metaller, Ædelstene og Perler*. B 101 30/7 1873. L 66 1/4 10 om *Anv. af det metriske System i Handel med Ædelstene og ægte Perler*.
- Æg** (Min. f. Landbrug og Fiskeri, Erhvervsair.): L 385 22/2 39 om *Udførsel, Indførsel og Forhandling af Æg*. Tillægslov 42 11/2 42, jfr. L 182 30/3 46. B 470 9/12 39 om *Udførsel af og Indførsel af Æg*, 555 20/11 45, 40 25/2 29 (*Forbud mod Indførsel af Rugeæg*), 316 24/6 43 *Ægtransportkasser og dissers Tilbehør*, Cirk 8 24/1 40 om *Æglovens Gennemførelse*.
- Ægteskab** (Kirkemin.): Fr 30/4 1824 om *Præsters Embede m. H. t. Ægteskab* § 8. L 13/4 1851 om *Ægteskabs Indgaaelse udenf. de enerk. Trossamfund* §§ 9², 10—12, jfr. L 276 30/6 22 § 18.
- (Justitsmin. 1. K. — Udenrigsmin. politisk-juridiske Afd. 1. K.): L 79 19/2 1892 om *Ægteskabs Indgaaelse for danske Konsuler* (Instr 257 21/9 32 for *Udenrigstjenesten*).

- L 269 14/12 06 om *Overenskomster vedr. Ægteskaber, indgaaede for diplomatiske eller konsulære Embedsmænd.* (Justitsmin. 1. K.): L 276 30/6 22 om *Ægteskabets Indgaaelse og Opløsning*, jfr. L 57 18/3 25, 127 15/4 30 § 3, 141 13/4 38, 88 15/3 39 § 35 (§ 62'). L 273 6/5 21, 55 14/3 31 om *Ægtevielse i Sønderjyll.*, L 102 14/3 41 om *Bevar. af Enkepension v. Sep. og Skilsmisse.* An 481 17/11 22 om *borgerlig Vielse og Ægteskabsbogens Førelse.* 482 17/11 22 om *Betaling for forskellige Forretninger*, An 466 14/12 23; 483 7/11 22 om *Mægling og Vilkaarsforhandling*, 484 17/11 22 om *Overøvrighedens Beføjelser vedrørende Ægteskabsloven*, B 485 20/11 22 om *Formen for Tilførsler i Ægteskabsbogen*, 486 20/11 22 om *Formen for den i Ægteskabslovens § 21 Nr. 5 omhandlede Erklæring*, 487 20/11 22 om *Kundg. i Udlandet om Indgaaelse af Ægteskaber her i Riget*, 221 18/6 38 om *Autoris. af Læger til at afgive Erklæring om Personers Sindstilstand til Brug ved Ægteskabs Indgaaelse.* 544 22/12 22 om *kirkelig Vielse indenfor Folkekirken*, 131 23/4 26 om *Formen for visse Lægeerklæringer.* 328 30/12 31 om *Udstedelse af Ægteskabsattester til Brug ved Ægteskabs Indgaaelse i Udlandet*, 96 11/9 01. L 56 18/3 25 om *Ægteskabets Retsvirkninger*, jfr. L 136 7/5 37 (§ 38), L 284 11/11 31, B 323 28/12 31 Art 4. L 111 31/3 26 § 53 (*Tinglysning af Ægtepagter*). An 298 26/11 26 § 11 Nr. 9 (*Mandens Fødselsattest*). B 91 9/6 1899 om *Kontor for Registrering af Ægtepagter*, Skr 176 24/10 28 (*Stempling af Ægtepagt*). L 120 20/4 26 om *Ægtefællers Arveret og uskiftet Bo*, 137 7/5 37 (§ 2). (Justitsmin. 2. K.): B 212 1/10 36 af L om *Retten Pleje Kap. 42*, jfr. L 300 30/6 22 § 38. L 132 7/5 37 om *Ægtebørn*. L 133 7/5 37 om *Inddrivelse og Sikring af Underholdsbidrag*. Lovan 488 20/11 43 om *visse Ægtevielser.*
- Æresoprejsning** (Justitsmin. 3. K.): Cirk. 10 25/1 38 om *Æresoprejsning i H. t. Straffelovens § 97.*
- Ølbeskatning** (Tolddep. 2. K.): L 111 1/4 22 om *Beskatn. af Øl*, jfr. L 221 1/5 23, 127 15/4 30 § 3, L 243 4/5 46 § 3, L 83 23/3 34, 354 5/10 39 § 4, 430 31/10 42 §§ 23, 56, 448 1/10 45.
- Østers** (Min. f. Landbrug og Fiskeri, Domænek.): Fr 10/7 1770 om *Fredning af Østersfiskeriet mell. Skagen og Hirtsholmene*. B 21/12 1860 ang. *Østersfiskeri.*

**MODERNE
VANDVÆRKER
OG SPILDEVANDS-
RENSNINGSANLÆG**

J. Krüger A/S

ADM. DIREKTØR:

INGENIØR T. C. THOMSEN
cand. polyt., M. Ing. F.

KRISTIANSGADE 22 — KØBENHAVN K. — CENTRAL 4726

C. C. CLAUSEN

RAADGIVENDE INGENIØRFIRMA

ved Civilingeniør E. B. Clausen, M. I. F.

St. Kongensgade 85 - København - Tlf. Central 2507

Projektering af

Gas- og Vandværker

Direkte Salg af ...

Andex

BRANDSIKRE STAALSKABE

... billigere end Træ

VESTERPORT

KØBENHAVN V.
Tlf. Central 7105 - 7405

Folkeregister-
skabe — —
Kartoteker

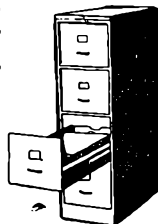

PENGESKABE



CHRISTIANSBORG SLOT

Rigsdagen.

Christiansborg, K., ☎ 6600.

Folketingets Præsidium.

BOMHOLT, L. JÜLIUS, Formand for Råderraadet, Formand.
 JENSEN, ARNTH, Førstelærer, 1. Næstformand.
 WESTERMANN, C. A. S., Kommandør, 2. Næstformand.
 JENSEN, ALFRED, fhv. Minister, 3. Næstformand.
 HANSEN, A. M., Statsrevisor, 4. Næstformand.

Landstingets Præsidium.

PETERSEN, CHARLES, Forretningfører, Formand.
 RYTTER, SV., fhv. Byretspræsident, 1. Næstformand.
 KORSGAARD, M. CHR., Proprietær, 2. Næstformand.
 CHRISTENSEN, AXEL, Smedemester, 3. Næstformand.

Rigsdagens Bureau.

OLSEN, EIGIL, Chef, Protokolekretær ved Folketingets Finansudvalg.

Rigsdagens Bibliotek og Arkiv.

ELBERLING, V. E., Bibliotekar og Arkivar.

Folketingssekretariatet.

MØLLER, J., Folketingssekretær.

Landstingssekretariatet.

THORBORG, JOHS., Landstingssekretær.

Folketingets Finansudvalg.

Folketingsmændene: JENSEN-BROBY, O. HIMMELSTRUP, HANS PINSTRUP, BERTEL DAHLGAARD, RASMUSSEN (Gylling), HOLGER LARSEN (Vejle A.), KOLBJØRN, P. MORTENSEN, CARL PETERSEN, AXEL SNEUM, VICTOR LARSEN, AKSEL MØLLER, BOECK-HANSEN, RAGNHILD ANDERSEN, SVEND NIELSEN.

Landstingets Finansudvalg.

Landstingsmændene: A. P. HANSEN, INGBORG HANSEN, H. P. JOHANSEN, JØRGEN MØLLER, STEINCKE, STUMPH, LANNUNG, MARTIN SØRENSEN (Peterslund), JEFSEN CHRISTENSEN, HAUCH, STENS-BALLE, KORSGAARD, KRARUP, SCHAUMANN, KR. JOHANSEN.

Folketinget.

- (Parti- eller Gruppebetegnelse: DK. = Danmarks kommunistiske Parti. DS. = Dansk Samling. K. = Det konservative Folkeparti. R. = Det radikale Venstre. Rf. = Danmarks Rotsforbund S. = Socialdemokratiet. V. = Venstre. Det i [] anførte Bogstav angiver Parti- eller Gruppebetegnelsen).
- Valg fandt Sted 30. Oktober 1945. Partistilling: 18 DK., 4 DS., 26 K., 11 R., 3 Rf., 48 S., 38 V., 1 Færø Amt.
- AIDT, VILGO E., Kommuneleder, f. 12/7 01, M.F. 30/10 45, Fredericia, Bülowvej 10, f. 1476 (Kbh. Postadr.: Rigsdagen, K.). Vejle Amt. [DS.]
- AMBY, KRISTEN, Fængselspræst, f. 4/3 94, M.F. 16/11 32, Nærum, Egevejen 6, f. 128, (Kbh. Postadr.: Rigsdagen, K., f. i Kbh.: Palæ 7021). Odense Amt 1. og 2. Kreds (Odense). [K.]
- ANDERSEN, ALSING, fhv. Minister, f. 5/2 93, M.F. 24/4 29, København, Grøndalsvænge Allé 1, F., f. 7 Taga 5302. Kbh. 13. Kreds (Enghave). [S.]
- ANDERSEN, RAGNHILD N., Metalarbejderske, f. 18/8 07, M.F. 30/10 45, København, Haabets Allé 23 C, Brønshøj, f. Bella 2136. Frederiksborg Amt. [DK.]
- ANDREASEN, NIELS P., Parcellest, f. 25/7 81, M.F. 24/4 29, Jyderup, Røllighedsvej 15, f. 251, (Kbh. Postadr.: Rigsdagen, K., f. i Kbh.: C. 13610 (De samv. danske Husmandsforen.). Holbæk Amt 2. Kreds (Nykøbing S.). [K.]
- ANDREASSEN, ALFRED, Skoleinspektør, f. 17/4 94, M.F. 1/2 42, København, Sct. Thomas Allé 13 3/4, V., f. Vester 8647 (priv.). og Godth. 6289 (Kontor). Ringkøbing Amt 3. Kreds (Holstebro). [S.]
- APPEL, ELIN, Højtskolelærer, f. 5/3 13, M.F. 30/10 45, Testrup pr. Maarslet, f. Maarslet 48, (Kbh. Postadr.: Rigsdagen, K.). Aarhus Amt. [V.]
- APPEL, ERIK, Domæneforpagter, cand. mag., f. 2/11 80, M.F. 3/4 39, Ellehus pr. Jejsing, f. Øster Højt 31 v., Telegramadr.: Øster Højt, (Kbh. Postadr.: Rigsdagen, K.). Haderslev—Aabenraa—Sønderborg—Tønder Amt 5. Kreds (Tønder). [V.]
- BARTHOLDY, CARL G., Kaptajn, f. 6/3 95, M.F. 30/10 45 Munkemølle pr. Rinkeæs, f. Hokkerup 1728, (Kbh. Postadr.: Rigsdagen, K.). Haderslev—Aabenraa—Sønderborg—Tønder Amt. [K.]
- BERG, AXEL, Skolebetjent, f. 31/7 03, M.F. 30/10 45, Rønne, Fru Stenbergsvej 5, f. Rønne 974 (Kbh. Postadr.: Rigsdagen, K.). [S.]
- BILLE, OTTO, Gaardejer, f. 13/2 83, M.F. 1/6 46, Højbjerg pr. Grenaa, f. Aalsø 25, (Kbh. Postadr.: Rigsdagen, K.). Randers Amt, 2. Kreds (Randers). [S.]
- BOECK-HANSEN, CHR. E., Civilingeniør, Direktør, f. 25/9 82, M.F. 22/10

- 35, Mariager, Cementfabriken „Dania“, f. Cementcentralen 8 og 10 og Mariager 19, (Kbh. Postadr.: Rigsdagen, K.). Bopæl: Grand Hotel, Vesterbrogade 9 B, V., f. C. 3660). Randers Amt 2. Kreds (Randers) og 3. Kreds (Borup). [K.]
- BOMHOLT, L. JULIUS, Formand for Radioraadet, f. 11/6 96, M.F. 24/4 29, Roskilde, Provstavej 11, f. 178, (Kbh. Postadr.: Rigsdagen, K.). Ribe Amt 2. Kreds (Esbjerg). [S.] Formand i Folketinget
- BUHL, V., fhv. Statsminister, f. 16/10 81, M.F. 3/4 39; Landstingsm. 23/9 32—2/4 39, København, Amagerbrogade 31 3/4, S., f. Amager 9415 (priv.), Sommeradr.: Ørholmvej 35, Søllerød pr. Holte, f. Holte 863, Maribo Amt 4. Kreds (Nykøbing). [S.]
- BUNDEVAD, KAJ, Sekretær, f. 8/7 04, M.F. 3/4 43, Roskilde, Villa „Bo“, Frederiksborgvej, f. 2826 (f. i Kbh. Nørn 2445. Sorø Amt 1. Kreds (Ringsted). [S.]
- BUSCH-JENSEN, N., fhv. Minister, OR-Sagfører, f. 21/9 86, M.F. 30/10 45, København, Nørrebrogade 43 3/4, N., f. Nora 9160, Kontor: Ved Stranden 14, K., f. C. 4950, Sommer: f. Frederiksværk 220, Viborg Amt. [S.]
- BØGHOLM, K., Redaktør, cand. mag., f. 11/7 98, M.F. 3/4 43, Vedbæk, Elle-slettegaard, f. Trørød 156. Sorø Amt (Slagelse). [K.]
- CHRISTENSEN, CHRISTIAN R., Gaardejer, f. 8/4 03, M.F. 11/1 41, Badstrup, Uggerslev, f. Uggerslev 149, (Kbh. Postadr.: Rigsdagen, K.). Odense Amt 7. Kreds (Otterup). [K.]
- CHRISTENSEN, JENS CHR., Gaardejer, f. 12/11 06, M.F. 30/10 45, Højbogaard pr. Skalborg, f. Skalborg 2 (Kbh. Postadr.: Rigsdagen K.). Skanderborg Amt. [V.]
- CHRISTENSEN, N. CHR., Redaktør, f. 19/3 96, M.F. 30/10 45, Horsens, Søndergade 47, f. 2217 (Kbh. Postadr.: Rigsdagen, K.). Vejle Amt. [V.]
- CHRISTENSEN, ODA, Fru, f. 17/8 01, M.F. 30/10 45, København, Borgmester Jensens Allé 3, Ø., f. Øbro 7603. Kbh.—Færøerne Østre Storkreds. [K.]
- CHRISTIANSEN, CHR., Forretningsfører, f. 14/9 95, M.F. 1/1—16/11 82, 22/10 35, København, Postadr.: N. Farinærgade 11, K., f. C. 12887. Bopæl: Fjorderstede 16 3/4, V., f. Eva 964 (priv.). Hjørring Amt 1. Kreds (Frederikshavn). [S.]
- CHRISTIANSEN, CHR. A., Afdelingsformand, f. 15/4 94, M.F. 30/10 45, Aarhus, Randersvej 23, f. Aarhus 10323, (Kbh. Postadr.: Rigsdagen, K.). Randers Amt. [DK.]
- CHRISTIANSEN, JOHS, Redaktør, f. 8/7 88, M.F. 30/10 45, København, Ejderstedgade 10 3/4, V., f. Eva 225. Præstø Amt. [R.]
- DAHLGAARD, BERTEL, fhv. Minister, f. 7/11 87, M.F. 26/4 20, Gentofte, Gentoftegade 55, f. Gentofte 960. Viborg Amt 1. Kreds (Skive). [R.]

- DALGAARD, FR., Landsretssagfører, f. 20/4 93, M.F. 22/10 35, Valby, Tschernings Allé 12, R Valby 1185 og Kontor: Vestrubrogade 5, V., R C 1998 og C. 3898. Kbh. 14. Kreds (Valby). [S.]
- DAMSGAARD, KRESTEN, Konsulent, f. 9/6 03, M.F. 9/6 40—2/4 43; 30/10 45, Vester Skerninge, R 74, (Kbh. Postadr.: Rigsdagen, K.). Thisted Amt. [V]
- ELGAARD, N., Minister for offentlige Arbejder, f. 1/2 79, M.F. 22/12 22, Randers, Slynborggade 17, (Bopæl i Kbh.: Aurehøjvej 1, Hellerup, R Helrup 2060). Aalborg Amts 4. Kreds (Aars). [V.]
- ERIKSEN, ERIK, Minister for Landbrug og Fiskeri, f. 20/11 02, M.F. 22/10 35, Brangstrup pr. Ringe, R Ringe 148, Kbh. Postadr.: Ministeriet for Landbrug og Fiskeri, R C. 3717, Bopæl: Missionshotellet Westend, Helgolandsgade 3, V., R C. 4801). Ribe Amt 1. Kreds (Varde). [V.]
- FABRICIUS, L. P., Sognepræst, f. 7/1 91, M.F. 3/4 43, Charlottenlund, Hartmannsvej 44, R Helrup 1567, Hjørring Amts 1. Kreds (Frederikshavn). [K.]
- FIBIGER, V., fhv. Minister, f. 11/2 86, M.F. 26/4 20, „Oland“ pr. Snedsted, R Koldby 27, (Kbh.: Adolphsvej 18, Gentofte, R Gentofte 3035). Thisted Amt 1. Kreds (Thisted). [K.]
- FOGMOGENS, fhv. Minister, Professor, f. 9/6 04, M.F. 30/10 45, Charlottenlund, Søllingsvej 17, R Ordorp 7301. Vejle Amt. [DK.]
- FOGED, JENS E., Konsulent, Landbrugslærer, f. 24/2 10, M.F. 30/10 45, Hammerum, R 91, (Kbh. Postadr.: Rigsdagen, K.). Ringkøbing Amt. [V.]
- FOGH, AAGE, Sekretær, f. 6/5 96, M.F. 29/6 34—4/10 39; 30/10 45, Roskilde, Hedegade 26, R 1479. Svendborg Amt. [R.]
- FRISCH, HARTVIG, Professor, Dr. phil., f. 17/1 93, M.F. 2/12 26, Hørsholm, Folehavevej 25, R 401. Maribo Amt 2. Kreds (Maribo). [S.]
- FJOM, SIMON, Forpagter, f. 23/8 04, M.F. 3/4 43, Bygvraa pr. Fjølstrup, R Fjølstrup 24, (Kbh. Postadr.: Rigsdagen, K.). Randers Amt 5. Kreds (Grenaa). [V.]
- FUGLSANG, VILLY, Arbejdsmand, f. 17/4 09, M.F. 30/10 45, Aalborg, Amagergade 25, R 9075, (Kbh. Postadr.: Rigsdagen, K.). Svendborg Amt. [DK.]
- GLOERFELT-TARP, KIRSTEN, Frue, cand. polit., Kontorchef i Direktoratet for Arbejds- og Fabrikstilsynet, f. 1/12 89, M.F. 30/10 45, Gentofte, Skovvej 53, R Ordorp 5221. Kbh.-Frberg østre Storkr. [R.]
- GRAM, JØRGEN, Gaardejer, f. 19/11 87, M.F. 22/10 35, Ankergaard pr. Gabøl, R Gabøl 10, (Kbh. Postadr.: Rigsdagen K.), Bopæl: Missionshotellet Westend, Helgolandsgade 3, V., R C. 4801).
- Haderslev—Aabenraa—Sønderborg—Tønder Amt 7. Kreds (Rødding). [V.]
- GRAM, VICTOR, Sekretær, f. 30/1 10, M.F. 3/4 43, København, Struensegade 26, N., R Nora 6556. Vejle Amts 1. Kreds (Fredericia). [S.]
- GYLDENSLETTE, CHR., Vinhandler, f. 22/9 93, M.F. 30/10 45, København, Vodroffsvej 37, V., R Eva 1701 (privat) og C. 3100 (Kontor). Kbh.-Frberg vestre Storkr. [K.]
- HANSEN, A. M., fhv. Minister, Statsrevisor, f. 21/9 77, M.F. 22/4 18—26/4 20, 21/9 20, Roskilde, Valdemarsvej 9, R 1333, (Kbh. Postadr.: Rigsdagen, K.), R C. 53529). Maribo Amt 1. Kreds (Nakskov) og 3. Kreds (Sakskøbing). [R.] 4de Nestformand i Folketinget.
- HANSEN, H. C., fhv. Minister, f. 8/11 06, M.F. 7/12 36, København, Enghavevej 64 I, V., R Vester 7727. Københavns Amts 2. Kreds (Lyngby). [S.]
- HANSEN, JOHS., fhv. Minister, f. 24/11 81, M.F. 3/4 39; Landstingam. 1/10 28—2/4 39, København, Munkekovvej 1, Ø., R Ryvang 2747. Odense Amt 2. Kreds (Odense). [S.]
- JANSEN, LAURITS C., Statshusmand, f. 7/10 97, M.F. 3/7 46, Gørløse, R Frørslev 58, (Kbh. Postadr.: Rigsdagen, K.). Sorø Amt. [D.K.]
- HANSEN, LEONHARD, Forretningsfører, f. 18/6 87, M.F. 16/11 32, Aarhus, Bruunsgade 24, R 4942 og 9530, (Kbh. Postadr.: Rigsdagen, K.). Aarhus Amt 2. Kreds (Aarhus). [S.]
- HANSEN, L. QUILST, Inkassator, f. 14/10 00, M.F. 3/4 43, Aalborg, Vestre Allé 84, R 1634. (Kbh. Postadr.: Rigsdagen, K.). Hjørring Amts 4. Kreds (Vraa). [S.]
- HANSEN (Grenaa), POUL, Højskoleforstander, f. 7/9 97, M.F. 30/10 45. København, Nystedvej 28 St., Valby, R Valby 7478. Randers Amt. [S.]
- HANSEN (Kalundborg), POUL, Sekretær, f. 27/2 13, M.F. 30/10 45, København, Ved Klosteret 3, Ø., Kontor: Rosensrns Allé 125, V., R Nora 2445. Holbæk Amt [S.]
- HANSEN (Slagelse), POUL, Forretningsfører, f. 5/10 04, M.F. 30/10 45, Slagelse, Oehlenschlägersgade 15 A, R 1528, (Kbh. Postadr.: Rigsdagen, K.). Sorø Amt [S.]
- HANSEN (Svendborg), POUL, Kontorist, f. 7/5 10, M.F. 3/4 39, Svendborg, Nylandsvej 30, R 1976, (Kbh. Postadr.: Rigsdagen, K.), Bopæl: Thomsen's Hotel, Colbjørnsensgade 9, V., R Vester 4249). Svendborg Amt 3. Kreds (Svendborg). [S.]
- HANSEN, RASMUS, Redaktør, f. 16/8 96, M.F. 16/1 36, København, Guldbergsgade 94, N., R Nora 9398. Kbh. 5. Kreds (Blaagaard). [S.]
- HASLE, HENNING, Højesteretsagfører, fhv. Minister, f. 2/11 00, M.F. 16/11 32, København, Kontor: Nikolaj Plads 26, K., R C. 7358 og 7359, Bopæl: Rosenvængets Allé 48, Ø., R Øbro

8027. Svendborg Amt 3. Kreds (Svendborg). [K.]
- HASSELRIIS, GUDRUN, Skoleinspektør, f. 21/2 90, M.F. 30/10 45, Aarhus, Nicolausgade 2, § 2358, (Kbh. Postadr.: Amagergade 29, S., § Amager 6532). Aarhus Amt. [K.]
- HAUBERG, TH., Førstelærer, f. 6/10 87, M.F. 24/4 29—16/11 32, 22/10 35, Aakildrup pr. Randers, § Øst 20, (Kbh. Postadr.: Rigsdagen, K., Bopæl: Ved Amagerport 8⁵, S.). Viborg Amt 1. Kreds (Skive). [S.]
- HAUCH, VIGGO R., Ekspeditionssekretær, cand. jur., f. 14/5 05, M.F. 30/10 45, København, Classensgade 35, Ø., § Øbro 9052. Odense Amt. [V.]
- HEDTOFT, HANS, fhv. Minister, Formand for Socialdemokratiet i Danmark, f. 21/4 03, M.F. 22/10 35, Brønshøj, Fuglsangs Allé 63, § Bella 4305. Kbh. 15. Kreds (Bispebjerg). [S.]
- HEICK, F., Forstander, f. 12/12 04, M.F. 30/10 45, Store Jyndeved, Statens Forsøgstation, § 4316, (Kbh. Postadr.: Rigsdagen, K.). Haderslev—Aabenraa—Sønderborg—Tønder Amt. [V.]
- HEILESEN, MARIUS J., Gaardejer, f. 19/6 90, M.F. 3/4 43, Dalgaard pr. Tornby, § Tornby 1, (Kbh. Postadr.: Rigsdagen, K.). Hjørring Amt 3. Kreds (Hjørring). [V.]
- HENDRIKSEN, HALFDAN, fhv. Minister, Direktør, f. 12/11 81, M.F. 11/4 24—22/9 32, 3/4 43, Landstingsm. 23/9 32—3/4 43, København, Gl. Carlsbergvej 16, Valby, § C. 2299. Kbh. 10. Kreds Østerbro. [K.]
- HIMMELSTRUP, OTTO, Docent, f. 1/12 83, M.F. 11/4 24, Frederiksberg, Kongensvej 8, F., § Goth. 9666. Præstø Amt 2 Kreds (Præstø). [V.]
- HJERMIND, POUL, Landsretssagfører, f. 1/8 10, M.F. 3/4 43, København, Chr. Winthersvej 19, V., § Eva 4152 (priv.) og Kontor: Nikolaj Plads 26, K., § 7346, 7358 og 7359. Maribo Amt. [K.]
- HOLM, AAGE G., Dommer, f. 26/8 90, M.F. 30/10 45, Vestervig, § 92 og 22, (Kbh. Postadr.: Rigsdagen, K.). Thisted Amt. [V.]
- HOLST, THORKILD, Redaktionssekretær, f. 29/9 08, M.F. 30/10 45, Frederiksberg, Grundtvigsgvej 39², V., Kontor: „Land og Folk“, Sortedamsdosseringen 29 4, N., § C. 6702. Kbh.-Frberg vestre Storkreds. [DK.]
- HOLT PAUL E., Lektor, f. 4/5 00, M.F. 30/10 45, Charlottenlund, Jægersborg Allé 53, § Ørdrup 4451. Københavns Amt. [DS.]
- HORN, SVEND, Maskinarbejder, f. 11/3 06, M.F. 3/4 39, Nyborg, Dybbøslagade 5, § 951 og 84, (Kbh. Postadr.: Rigsdagen, K., Bopæl: Hotel „Fokferie“, Vesterbrogade 41, V., § C. 1533). Svendborg Amt 1. Kreds (Nyborg). [S.]
- HVIDBJERG, FLEMMING, Professor, Dr. theol., f. 17/12 97, M.F. 3/4 43, Charlottenlund, Tønsvej 22, § Ørdrup
5005. Aarhus Amt 3. Kreds (Aarhus). [K.]
- HÆKKERUP, HANS E., Ekspeditionssekretær, cand. jur., f. 25/12 07, M.F. 30/10 45, København, Hans Egedes Gade 21², N., § Nora 2353. Præstø Amt. [S.]
- JACOBSEN, HANS THYGE, Sognepræst, f. 12/11 96, M.F. 24/4 29—31/11 35, 3/4 43, Hellerup, Dyrsebakkens 8, § Gentofte 2364. Københavns Amts 1. Kreds (Gentofte). [K.]
- JAKOBSEN, FRODE, fhv. Minister, cand. mag., f. 21/12 06, M.F. 30/10 45, København, Kastelsvej 26, Ø., § Øbro 8000. Kbh.-Frberg østre Storkr. [S.]
- JAKOBSEN, PEDER, Gaardejer, f. 2/10 98, M.F. 5/12 45, Lindegaard, Husby pr. Ejby, § Husby 79, (Kbh. Postadr.: Rigsdagen, K.). Svendborg Amt. [K.]
- JENSEN, ALFRED, fhv. Minister, f. 7/7 03, M.F. 6/10 36, Aarhus, Vardøgade 6, § 653, (Kbh.: Dr. Tværgade 1, K., § Palæ 9398). Aarhus Amt. [DK.]
- 3die Næstformand i Folketinget.
- JENSEN, ARNTH, Førstelærer, f. 27/9 83, M.F. 8/8 27, Gerlev pr. Slagelse, § Lundforlund 5, (Kbh. Postadr.: Rigsdagen, K.). Sorg Amt 4. Kreds (Skælskør). [V.] 1. Næstformand i Folketinget.
- JENSEN, ELLER, Formand for De samvirkende Fagforbund, f. 14/4 94, M.F. 30/10 45, Spborg, Maglegaards Allé 95, § Spborg 797, Kontor Rosengårns Allé 12², § C. 3541. Skanderborg Amt. [S.]
- JENSEN, J. CHR., Direktør, f. 30/11 77, M.F. 11/5 18, København, Chr. IX's Gade 4⁴, § Palæ 6022. Kbh. 1. Kreds (Vesterbro). [S.]
- JENSEN, KAI, f. 15/3 09, M.F. 3/4 43, Birkerød, § 546, (Kbh. Postadr.: Rigsdagen, K.). Frederiksberg Amt 2. Kreds (Fredensborg). [S.]
- JENSEN, LARS P., Uddeler, f. 23/4 09, M.F. 30/10 45, Silkeborg, Frederiksborggade 87, § 696, Kbh.: Rønnebovej 20 St., Holte, § Holte 95). Skanderborg Amt. [S.]
- JENSEN-BROBY, J. CHR., Statsrevisor, Gaardejer, f. 18/2 88, M.F. 18/2 19, Holte, Dronninggaards Allé 38, § Holte 518, og Skovlygaard, Broby pr. Sorg, § Broby 18. Svendborg Amt 2. Kreds (Gudme). [V.]
- JOHANSEN, ARNE P. STÆHR, Branddirektør, f. 3/4 07, M.F. 30/10 45, Frederiksberg, Falkoner Allé 13, F., § Godthaab 2836. Præstø Amt. [K.]
- JUUL, KR., Gaardejer, f. 10/8 92, M.F. 3/4 39, Nybjerg pr. Rask Mølle, § Aale 19, (Kbh. Postadr.: Rigsdagen, K., Bopæl: Det nye Højskolehjem, Helgolandsgade 15², V., § Vester 2860). Skanderborg Amt 3. Kreds (Østbirk). [V.]
- JØRGENSEN, JØRGEN, fhv. Minister, Gaardejer, f. 19/5 88, M.F. 24/4 29, Bispegaarden, Lejre, § 87, (Kbh. Postadr.: Rigsdagen, K.). Kp-

- benhavns Amts 4. Kreds (Køge) og 5. Kreds (Lejre). [R.]
- KARLSSON, VILLY, Kemigraf, f. 23/10 19, M.F. 1/6 46, København, Beethovensvej 4 St., SV., f. Palm 9838 (Kontor). Kbhv.-Frdbg. søndre Storkreds. [DK.]
- KJÆR, EJNAR M., Indenrigsminister, f. 2/11 80, M.F. 22/10 35—2/4 43; 30/10 45, Brønderslev, f. 271, (Bopæl i Kbh.: Blidahpark 24, Charlottenlund, f. Helrup 328). Hjørring Amt. [V.]
- KJÆRBØL, JOHS., fhv. Minister, f. 23/12 85, M.F., 22/10 35, København, Overgaden oven Vandet 40, K., f. O. 7367. Kbh. 9. Kreds (Søndre). [S.]
- KNUDSEN, P. B. THISTED, Sagfører, f. 4/4 04, M.L. 1/4 39—29/10 45, M.F. 30/10 45, Ringsted, f. 788 og 1082 (privat). (Kbh. Postadr.: Rigsdagen, K.). Holbæk Amt. [V.]
- KOEFOED, HANS CONRAD, Gaardejer, f. 2/11 88, M.F. 1/4 37, Markeregaard pr. Bodilsker, Telegramadr.: Nexø, f. Poulsker 4, (Kbh. Postadr.: Rigsdagen, K.). Bornholms Amt 1. Kreds (Rønne) og 2. Kreds (Aakirkeby). [V.]
- KOLBJØRN, IB, Raadmand, f. 29/4 05, M.F. 30/10 45, København, Hvidkildelvej 71, F., f. Taga 4623 (privat) og C. 3800 (Kontor). Kbh.-Frberg søndre Storkr. [S.]
- KRAFT, OLE BJØRN, fhv. Minister, Redaktør, f. 17/12 93, M.F. 2/12 26, København, Vendersgade 28³, K., f. Palm 8988. Aalborg Amt 1., 2. og 4. Kreds. [K.]
- KRISTENSEN, AXEL, Direktør, Civilingeniør, f. 1/4 95, M.F. 30/10 45, Frederiksberg, Peter Bangs Vej 78², F., f. Fasan 677. Frederiksborg Amt. [V.]
- KRISTENSEN, KNUD, Statsminister, Gaardejer, f. 26/10 80, M.F. 26/4 20—24/4 29, 16/11 32, Humlebæk, f. 91, (Kbh.: Slotsholmsgade 10, K., f. C. 2736). Randers Amt 4. Kreds (Honslet). [V.]
- KRISTENSEN, KR., Forstander, f. 18/11 92, M.F. 30/10 45, Lundby, f. 16, (Kbh. Postadr.: Rigsdagen, K.). Maribo Amt. [V.]
- KRISTENSEN, THORKIL, Finansminister, Professor, f. 9/10 99, M.F. 30/10 45, Birkerød, Odinsvej 18, f. 192. Vejle Amt. [V.]
- LARSEN, AKSEL, fhv. Minister, f. 5/8 97, M.F. 16/11 32, (Postadr.: Rigsdagen, K.). Kbh.-Frberg østre Storkr. [DK.]
- LARSEN, HOLGER, Redaktør, f. 8/1 80, M.F. 26/4 20, Vejle, Skyttehusgade 38, f. 1202, 196 og 197, (Kbh. Postadr.: Rigsdagen, K.). Vejle Amt 3. Kreds (Vejle). [S.]
- LARSEN, HOLGER, Maskinarbejder, f. 8/1 06, M.F. 26/12 40, Odense, Windelsvej 56, f. 5972, (Kbh. Postadr.: Rigsdagen, K.). Odense Amt 1. Kreds (Odense). [S.]
- LARSEN, JOHS., Forstander, f. 19/3 99, M.F. 30/10 45, Tuse Landboskole, Taastrup, f. Grøve 17. Holbæk Amt. [V.]
- LARSEN, SØREN P., Arbejds- og Socialminister, f. 14/7 88, M.F. 2/12 26, Birkerød, Bistrupvej 3, f. 252. Odense Amt 1.—3. Kreds. [V.]
- LARSEN, VICTOR, Proprietær, f. 25/2 90, M.F. 1/4 34, Stoffensaminde pr. Nr. Alslev, f. O. Kippinge 4 x, (Kbh. Postadr.: Rigsdagen, K.). Frederiksborg Amt 2. Kreds (Fredensborg). [K.]
- LORENTZEN, K. M., Dommer, f. 23/7 92, M.F. 30/10 45, Skive, f. 328, (Kbh. Postadr.: Rigsdagen, K.). Viborg Amt. [V.]
- BOLLERUP MADSEN, C., Redaktør, f. 11/6 84, M.F. 22/10 35, Aalborg, Væverens Vej 12, Kærby, f. 3891 (priv.) og 5270 og Stat 65, (Kbh. Postadr.: Rigsdagen, K.). Aalborg Amt 1. Kreds (Aalborg). [S.]
- MIKKELSEN, ROBERT, Landsretssagfører, f. 7/4 02, M.F. 30/10 45, København, Nybrogade 8 St., f. K. 11889. Kbh.-Frberg østre Storkr. [DK.]
- MORTENSEN, P., Maskinarbejder, f. 5/3 86, M.F. 11/4 24—2/12 26, 1/10 27, Haderslev, Clausensvej 4, f. 3562, (Kbh. Postadr.: Rigsdagen, K.). Haderslev—Aabenraa—Sønderborg—Tønder Amt 1. Kreds (Haderslev). [S.]
- MOURITZEN, CARL M. LETH, Kommunelærer, f. 5/6 02, M.F. 30/10 45, København, Sorrentovej 2², S., f. Sundby 717. Kbh.-Frberg søndre Storkr. [DK.]
- MØLLER, AKSEL, Statsrevisor, cand. polit., f. 1/1 06, M.F. 3/4 39, Frederiksberg, La Coursvej 6 St., F., f. Goth. 7262. Frdbg. 1. Kreds (Fl. Kongevej). [K.]
- CHRISTMAS MØLLER, cand. juris, f. 3/4 94, M.F. 21/9 20—10/1 41; 30/10 45, København, Nr. Farimagsgade 15, K., f. Palm 7028. Kbh.-Frberg søndre Storkr. [K.]
- NIELSEN, FREDE, Redaktør, f. 5/5 91, M.F. 3/4 43, Sønderborg, Sdr. Landevej 26, f. 1109 og 2071, (Kbh. Postadr.: Rigsdagen, K.). Bopæl: Carl Bernhardsvej 15⁴, V., f. Vester 1502 y). Haderslev—Aabenraa—Sønderborg—Tønder Amts 3. Kreds (Sønderborg). [S.]
- NIELSEN, HARALD, Sekretær, f. 18/11 96, M.F. 11/9 42, Valby, Azaleavej 9, Valby, f. Valby 5141. Ringkøbing Amts 5. Kreds (Herning). [V.]
- NIELSEN, LAURITS LYNNERUP, Kontrolbestyrer, f. 15/9 01, M.F. 30/10 45, Nørresundby, Møllevvej 16, f. Aalborg 6766, (Postadr.: Rigsdagen, K.). Aalborg Amt. [DK.]
- NIELSEN, MARTIN, Redaktør, f. 12/12 00, M.F. 3/4 39, Brønshøj, Muldager 36, f. Yrsa 575. Københavns Amt. [DK.]
- NIELSEN, SVEND MARIUS, Matros, f. 1/8 09, M.F. 16/4 45, København, H. Schneekloths Vej 10 St., F. Maribo Amt. [DK.]

- NILSSON, POUL O. Cigarsorterer, f. 30/10 01, M.F. 1/5 46, Holstebro, "Solgaarden", § 183, (Kbh. Postadr.: Rigsdagen, K.). Ringkøbing Amt. [S.]
- NORDENTOFT, INGER MERETE, Frue, Skoleinspektør, f. 18/8 03, M.F. 30/10 45, København, Randbølvej 27, F., § Damsø 6585. Kbh.-Frberg vestre Stor-kr. [DK.]
- NORLÉV, CHR., Sognepræst, f. 16/10 83, M.F. 3/4 43, Gentofte, Vangedevej 35, § 758. Københavns Amts 4. Kreds (Køge). [Rf.]
- NYGAARD, KRISTIAN, Højskolelærer, f. 27/12 87, M.F. 22/10 35, Høng, § 13, (Kbh. Postadr.: Rigsdagen, K.). Ribe Amt. [R.]
- NØRLUND, IB, Redaktør, f. 29/8 17, M.F. 30/10 45, Aarhus, Kystvej 23, § 11655, (Kbh. Postadr.: Rigsdagen, K.) Skanderborg Amt. [DK.]
- NØRSKOV, LAUST, Gaardejer, f. 22/1 83, M.F. 30/9 14, Nørskovgaard pr. Møldrup, Telegramadr.: Møldrup St., § Skringstrup 6, (Kbh. Postadr.: Rigsdagen, K., Bopæl: Det nye Højskolehjem, Helgolandsgade 15², V., § Vester 2860). Viborg Amt 1.—5. Kreds. [V.]
- OLESEN, SØREN, Kommuneleder, f. 27/9 91, M.F. 30/10 45, Hirtshals, § 61, (Kbh. Postadr.: Rigsdagen, K.). Hjørring Amt. [Rf.]
- OLSEN, KARL, Adjunkt, f. 19/2 08, M.F. 3/4 43, Kolding, Skovhøj 5, § 2163, (Kbh. Postadr.: Rigsdagen, K.). Vejle Amts 2. Kreds (Kolding). [K.]
- OLSEN, LARS M., Sekretær, f. 7/7 05, M.F. 3/4 39, København, Guldbergs Plads 12², N., § Nora 6094. Kbh. 11. Kreds (Nørrebro). [S.]
- PEDERSEN, GUSTAV, Forretningsfører, f. 3/4 93, M.F. 11/4 24—2/12 26, 29/9 34, København, Sønder Boulevard 108 4, V., § Vester 7495 (priv.), Kontor: Vestre Boulevard 43, V., § C. 8143 og C. 143. Randers Amt 1. Kreds (Mariager). [S.]
- PEDERSEN, LAURITS, Gaardejer, f. 25/1 86, M.F. 22/10 35, Todbjerg pr. Hjortshøj, § Todbjerg 6, (Kbh. Postadr.: Rigsdagen, K., Bopæl: Missionshotellet Westend, Helgolandsgade 3, V., § 4801). Vejle Amt 4. Kreds (Give). [V.]
- PETERSEN, CARL, fhv. Minister, f. 1/5 94, M.F. 22/10 35, Aagerup pr. Roskilde, § Gundsøllille 107, (Kbh. Postadr.: Rigsdagen, K.). Præstø Amt 3 Kreds (Næstved). [S.]
- PETERSEN, HARALD, Forsvarsminister, f. 27/10 93, M.F. 3/4 43, Brønshøj, Præstegaards Allé 17, § Bella 1185. Svendborg Amt 5. Kreds (Højrup). [V.]
- PETERSEN, PETRA M, Frue, f. 2/3 01, M.F. 30/10 45, Odense, Rodegaardsvej 59 St., § 2690, (Kbh. Postadr.: Rigsdagen, K.). Odense Amt. [DK.]
- PETERSEN, THORSTEIN, Bankdirektør, Generalkonsul, Thorshavn, (Kbh. Postadr.: Rigsdagen, K.). Færø Amt.
- PINSTRUP, HANS, Gaardejer, f. 7/8 92, M.F. 16/11 32, Gravlev pr. Skørping, Telegramadr.: Skørping, § Gravlev 22, (Kbh. Postadr.: Rigsdagen, K.). Hjørring Amt 2. Kreds (Søby). [V.]
- POULSEN, TH., Maskinarbejder, f. 15/6 90, M.F. 3/4 43, Valby, Hviddingvej 1, § Rødovre 836. Københavns Amt 4. Kreds (Køge). [S.]
- RAFT, CARSTEN, Journalist, f. 28/4 95, M.F. 22/10 35, Holte, Skovbakken 3¹, § Frederiksdal 6699. Københavns Amt 2. Kreds (Lyngby). [K.]
- RASMUSSEN (GYLLING), M. P., Gaardejer, f. 8/10 82, M.F. 24/4 29, Gylling Overgaard pr. Gylling, Telegramadr.: Odder, § Gylling 19, (Kbh. Postadr.: Rigsdagen, K., Bopæl: Ulle-rupgade 21, V.). Ringkøbing Amt 4. Kreds (Vinderup). [R.]
- ROSENDAHL, LAURITS TH., Fagfor- eningsformand, f. 18/9 79, M.F. 30/10 45, Esbjerg, Borgergade 1 St., § 2571, (Kbh. Postadr.: Rigsdagen, K.). Ribe Amt. [DK.]
- RYTTER, AAGE L., Direktør, f. 17/12 00, M.F. 30/10 45, København, Vester- voldgade 111, V., § C. 11610, 14872 og Gentofte 437 (privat). Skanderborg Amt. [K.]
- SCHYTZ, R. S., Montør, f. 6/7 01, M.F. 3/4 39, Helsingør, Lappen 6, § 928, (Kbh. Postadr.: Rigsdagen, K.). Frederiksborg Amt 1. Kreds (Helsingør). [S.]
- SIMONSEN, EINAR, Gaardejer, f. 25/2 94, M.F. 22/10 35, Flotvgaard pr. Ø- by, § 4, (Kbh. Postadr.: Rigsdagen, K., Bopæl: Missionshotellet Westend, Helgolandsgade 3, V., § C. 4801). Ribe Amt 4. Kreds (Bække). [V.]
- SNEUM, A., Kommuneleder, f. 29/7 79, M.F. 11/4 24, Aarhus, Aaboulevarden 55, § 4720 og 8900, (Kbh. Post- adr.: Rigsdagen, K.). Aarhus Amt 3. Kreds (Aarhus nordre). [S.]
- STARCKE, VIGGO, Overlæge, f. 13/3 95, M.F. 30/10 45, Lyngby, "Egegar- den", Egegaardsvej 32, Ørholm, § Hjortekær 32. Aarhus Amt. [Rf.]
- STEEN, OLUF, Landmand, f. 16/7 92, M.F. 11/4 24, Kikkenborg pr. Illerød, § Allerød 183, (Kbh. Postadr.: Rig- dagen, K.). Odense Amt 5. Kreds (Mid- delfart). [R.]
- STRØM, J. N. A., Fabrikarbejder, f. 21/12 98, M.F. 16/11 32, Aalborg, Nor- gesgade 18, § 6103, (Kbh. Postadr.: Rigsdagen, K., Bopæl: Excelsior Mis- sionshotel, Colbjørnsensgade 4, V., § O 5124). Aalborg Amt 2. Kreds (Aal- borg). [S.]
- STÆRMOSE, ROBERT, Højskoleforstan- der, f. 28/9 07, M.F. 3/4 43 Roskilde, (Kbh. Postadr.: Rigsdagen, K.). Aal- borg Amt 3., 4. og 5. Kreds [DS.]
- SØNDERUP, JENS, Gaardejer, f. 2/2 94, M.F. 22/10 35, Sønderupgaard, Herborg St., § Nørre Vium 1, (Kbh. Postadr.: Rigsdagen, K.). Ringkøbing Amt 6. Kreds (Skern). [V.]
- SØRENSEN, ARNE, fhv. Minister, Redak-

- tør, f. 2/10 06, M.F. 3/4 43, Birkerød, Bistrupvej 67, f. 534. Kbh. 12. Kreds (Bispebjerg). [D.S.]
- SØRENSEN, AXEL (RUGLYKKE)**, Husmand, Skatternadsformand, f. 9/8 00, M.F. 30/10 45, Ruglykke, Hatting, f. Hatting 62, (Kbh. Postadr.: Rigsdagen, K.). Vejle Amt. [R.]
- SØRENSEN, N. EDVARD**, Statshusmand, f. 29/8 93, M.F. 24/4 29, Lindbjerg pr. Randers, f. Støvring 28, (Kbh. Postadr.: Rigsdagen, K.). Aalborg Amt 3. Kreds (Bælum). [V.]
- SØRENSEN, ERNA**, Frue, Sagfører, f. 19/9 96, M.F. 30/10 45, København, Lille Strandstræde 22 1, K., f. C. 2405. Kbh.-Frberg søndre Stork. [K.]
- SØRENSEN, MARINUS**, Statsrevisor, Gaardejer, f. 8/2 86, M.F. 2/12 26, Øster-Hvidbjerg pr. Redsted, Telegramadr.: Ø.-Hvidbjerg, Østnæssund, f. Ø. Hvidbjerg 28, (Kbh. Postadr.: Rigsdagen, K.), f. C. 53590). Thisted Amt 3. Kreds (Nykøbing). [S.]
- SØRENSEN, M. K.**, Overportør, f. 30/9 19, M.F. 20/3 28, Vejen, f. 71, (Kbh. Postadr.: Rigsdagen, K.). Ribe Amt 4. Kreds (Bække). [S.]
- SØRENSEN, POUL**, Forretningsfører, f. 25/6 04, M.F. 26/9 41, Roskilde, Munkeløv 13, f. 312, (Kbh.: Nyropsgade 19 3, V., f. C. 6603). Københavns Amt 4. Kreds (Køge). [K.]
- TEICHERT, FR.**, Husmand, f. 8/11 02, M.F. 1/10 46, Søgaard pr. Klipleve, f. Klipleve 8622, (Kbh. Postadr.: Rigsdagen, K.). Haderslev—Aabenraa—Sønderborg—Tønder Amt. [S.]
- WESTERMANN, C. A. S.**, Kommandør, f. 14/2 94, M.F. 2/9 33, København, Kanslergade 5 3, Ø., f. Øbro 7610 og C. 16172. Kbh. 15. Kreds (Bispebjerg). [K.] 2den Næstformand i Folketinget.
- ØLLGAARD, O.**, Gaardejer, f. 12/11 90, M.F. 3/4 39, Gredstedgaard, Gredstedbro, f. 27, (Kbh. Postadr.: Rigsdagen, K.), Bopæl: Missionshotellet Westend, Helgolandsgade 3, V., f. C. 4801). Ribe Amt 5. Kreds (Guldager). [V.]

Landstinget.

- Partistilling: 14 K., 8 R., 34 S., 19 V., 1 Færgerne (i Valgruppe med S. og R.). Antallet tingvalgte Medlemmer er 19. Valget fandt Sted 11. Marts 1939. Valget af kredsvalgte Medlemmer fandt Sted 14. April 1939 og 23. Marts 1943.
- ANDERSEN, ALBERT**, Forretningsfører, f. 8/5 88, M.L. 22/9 36, Esbjerg, Ewalds Allé 37, f. 1599, (Kbh. Postadr.: Rigsdagen, K.). 8de Medl. f. 5te Kreds. [S.]
- ANDERSEN, H. C.**, Førstelærer, M.L. 30/10 45, Horreby pr. Karleby, f. Horreby 9, (Kbh. Postadr.: Rigsdagen, K.). 7de Medl. f. 2den Kreds. [V.]
- ANDERSSON, JOSEF**, Forretningsfører, f. 18/1 85, M.L. 14/4 39 København, Enghavevej 64 2, V., f. Eva 1194. 6te Medl. f. 1ste Kreds. [S.]
- BJERG, JØRGEN**, Gaardejer, f. 10/6 84, M.L. 28/3 43, Aagaard, f. Aagaard 47, Kbh. Postadr.: Rigsdagen, K.). 3die Mdl. f. 5te Kreds. [V.]
- BJERRE, AXEL M.**, Politimester, f. 18/2 95, M.L. 14/4 43, Graasten, f. 1515, (Kbh. Postadr.: Rigsdagen, K.), Bopæl: Vodroffsvej 13 4, V., f. Eva 1313). 9de Medl. f. 5te Kreds. [V.]
- BONNICHSEN, J. C. ELSTER**, Skoleinspektør, Dr. phil., f. 26/12 83, M.L. 3/4 43, København, Aalekistevej 121, Vanløse, f. Damsø 4100. 1ste Medl. f. 1ste Kreds. [K.]
- BOUET, O.**, Værkimester, f. 25/3 79, M.L. 1944, Folketm 11/4 20—24/4 29, 16/11 32—22/10 35, 3/4 39—1944, Valby Gasværk, Valby, f. Valby 296. 16de landstingsvalgte Medl. [K.]
- BÆKGAARD, J. P.**, f. 25/2 78, M.L. 11/5 18, Kibæk, Ollingvej, f. 84, (Kbh. Postadr.: Rigsdagen, K.). Bopæl: Missionshotellet, Løngangsstræde, 27—35 K., f. C. 6570). 11te Medl. f. 5te Kreds. [V.]
- CHRISTENSEN, AXEL**, Smedemester, f. 3/5 89, M.L. 22/9 36, Hagedest pr. Maarsø, f. Hagedest 20, (Kbh. Postadr.: Rigsdagen, K.). 12te Medl. f. 2den Kreds. [R.] 3die Næstformand i Landstinget.
- CHRISTIANSEN, C. E.**, fhv. Borgmester, f. 26/3 79, M.L. 22/9 36, Maribo, Museumsgade 3, f. 13 og 68, (Kbh. Postadr.: Rigsdagen, K.). 1ste landstingsvalgte Medl. [S.]
- CHRISTIANSEN, PETER L.**, Malermester, f. 18/11 80, M. L. 1/1 46, København, Borups Plads 26 1, N., f. Taga 3014. 10de Medl. f. 1ste Kreds. [S.]
- DAHLERUP-PETERSEN, JOHANNE**, Frue, f. 20/7 96, M.L. 2/11 40, Frederiksberg, Gustav Johannsens Vej 28, F., f. Damø 1521. 4de Medl. f. 1ste Kreds. [K.]
- DATE, ALFRED M. W.**, Skoleinspektør, f. 6/2 82, M.L. 14/4 39—13/4 43; 12/6 45, Nakskov, Jødevej 40, f. 344, (Kbh. Postadr.: Rigsdagen, K.). 5te Medl. f. 2den Kreds. [S.]
- ELMQUIST, AAGE L. H.**, Justitsminister, f. 18/5 88, M.L. 14/4 39, Folketm 16/9 27—16/11 32, Svendborg, f. 1010 (Kontor) og 385 (priv.), (Kbh.: Hotel Terminus, Ved Centralbanegaarden, V., f. C. 9262). 4de Medl. f. 4de Kreds. [V.]
- FLEDELIUS, N.**, Redaktør, f. 18/9 81, M.L. 1/7 45, Bogense, f. 103, (Kbh. Postadr.: Rigsdagen, K.). 2det Medl. f. 4de Kreds. [S.]
- FORNÆS, VICTOR C.**, Driftsleder, f. 8/1 81, M.L. 23/6 41, Folketm 22/10 35—2/4 39, Frederiksberg, Vagtelvej 7de Medl. f. 1ste Kreds. [S.]
- FOSS, EINAR P.**, Civilingeniør, f. 29/1 93, M.L. 14/4 43, Charlottenlund, Villorvevej 28, f. Ordrup 2740. 8de Medl. f. 2den Kreds. [K.]
- FUGLSANG, KR.**, Gaardejer, M.L. 45, Hurup Thy, f. 163, (Kbh. Postadr.:

- Rigsdagen, K.). 2det Medl. f. 6te Kreds [V.]
- GRAM, N. C., Forretningsfører, f. 29/11 78, M.L. 1/12 45, Frederiksberg, Sindhvilevej 23, f Goth. 4545. 2det Medl. f. 1ste Kreds. [S.]
- GUDIKSEN, GUDIK, Gaardejer, f. 5/2 81, M.L. 29/5 39, Hesthave pr. Spøttrup St., f Krejbjerg 14, (Kbh.: Svanepløllevej 4, Hellerup, f Hølrup 7640) 8de Medl. f. 6te Kreds. [R.]
- HANSEN, A. P., Husmand, f. 6/5 76, M.L. 11/5 18, Lindemark pr. Stege, f 4242 og 4569, (Kbh. Postadr.: Rigsdagen, K.). 1ste Medl. f. 2den Kreds. [S.]
- HANSEN, CHR. J., Pakmester, f. 1/7 93, M.L. 1/10 40, Herning, Sjølandsgade 17, f 368, (Kbh. Postadr.: Rigsdagen, K.). 7de Medl. f. 5te Kreds. [S.]
- HANSEN, HANS, Tømrer, f. 9/11 85, M.L. 1/10 37, Folketn. 16/11 32—22/10 35, Usserød pr. Kokkedal, Telegramadr.: Hørsholm, f Hørsholm 158, (Kbh. Postadr.: Rigsdagen, K.). 6te Medl. f. 2den Kreds. [S.]
- HANSEN, HENRY, Rørmester, f. 6/5 97, M.L. 14/4 39, Frederikshavn, "Solbak", Finnavej, f 386, (Kbh. Postadr.: Rigsdagen, K.). 10de Medl. f. 6te Kreds. [S.]
- HANSEN, INGEBORG, Landeretsassgørser, Frue, f. 17/2 86, M.L. 22/9 36, København, Dronningensgade 55⁴, K., f Sundby 4632, Kontor: Nikolaj Plads 26, K., f 15705, Sommeradr.: Rønnebarvej 3, Trørød, Vedbæk, f Trørød 49. 3die Medl. f. 1ste Kreds. [S.]
- HANSEN, SEVERIN, Fisker, f. 19/7 80, M.L. 22/9 36, Høkerup pr. Braade, f Egebjerg 138, (Kbh. Postadr.: Rigsdagen, K.). 8de landstingsvalgte Medl. [S.]
- HAUCH, H., fhv. Minister, Gaardejer, f. 6/9 76, M.L. 11/5 18, Sølund pr. Viborg, f 288, (Kbh. Postadr.: Rigsdagen, K., Bopæl: "Tryggevhile", Hummeltofte vej, Lyngby, f Lyngby 223). 3die Medl. f. 6te Kreds. [V.]
- HINDSGAUL, LISBET, Frue, f. 21/5 90, M.L. 19/6 35, København, Amaliegade 28², K., f Palmé 6726. 19de landstingsvalgte Medl. [K.]
- HOLM, JENS, Gaardejer, M.L. 2/10 46, "Idasminde", Kjellergaard, f Lobbæk 33 x, (Kbh. Postadr.: Rigsdagen, K.). 18de landstingsvalgte Medl. [K.]
- HVID, AKSEL, Murmester, f. 18/8 77, M.L. 14/4 39, Thisted, Tingstrupevej, f 372, (Kbh. Postadr.: Rigsdagen, K.). 5te Medl. f. 6te Kreds. [S.]
- JACOBSEN, ERIK, Sekretær, f. 19/12 85, M.L. 8/10 39, København, Frederiksuavej 116 C 3, Brønshøj, f Bella 790 (priv.) og C. 12595 (Kontor). 9de Medl. f. 1ste Kreds. [S.]
- JEFSEN CHRISTENSEN, H., Gaardejer, f. 28/2 80, M.L. 7/10 20, Høgsbro pr. Hviding, f Hviding 4, (Kbh. Postadr.: Rigsdagen, K., Bopæl: Frederiksberg Allé 37³, V., f Vester 9940). 11te landstingsvalgte Medl. [V.]
- JENSEN, JENS, Murermester, Raadmand, f. 5/7 90, M.L. 14/4 39, Jørne pr. Esbjerg, Storegade 77, f Esbjerg 1218, (Kbh. Postadr.: Rigsdagen, K.). 10de Medl. f. 5te Kreds. [V.]
- JENSEN, JOHANNES, Gaardejer, f. 18/11 84, M.L. 1/4 46, Toustrup, f Laasby St. 53, (Kbh. Postadr.: Rigsdagen, K.). 12te Medl. f. 5te Kreds. [V.]
- JENSEN, TH., Borgmester, f. 27/12 87, M.L. 27/12 39, Nørre Sundby, Rolighedavej 23, f 4307 (priv.) og 6600 (Raadhuset), (Kbh. Postadr.: Rigsdagen, K.). 4de Medl. f. 6te Kreds. [S.]
- JOHANSEN, H. P., Kommuneleder, f. 24/3 81, M.L. 23/9 24, Folketn. 26/4—21/9 20, Middelfart, f 168, (Kbh. Postadr.: Rigsdagen, K., Bopæl: Det ny Missionshotel Hebron, Helgolandsgade 4, V., f C. 6906). 5te landstingsvalgte Medl. [S.]
- JOHANSEN, JOHS. KR., Husejer, f. 4/1 78, M.L. 11/5 18, Løgstrup, f 30, (Kbh. Postadr.: Rigsdagen, K.). 7de landstingsvalgte Medl. [S.]
- JOHANSEN, OLUF, Statehusmand, f. 29/3 94, M.L. 22/9 36, Sønderdal pr. Haslev, f Terslev 21, (Kbh. Postadr.: Rigsdagen, K.). 9de Medl. f. 2den Kreds. [R.]
- JØRGENSEN, JØRGEN, Gaardejer, f. 7/6 91, M.L. 14/4 39, Ullerup pr. Skamby, f Søndersø 91, (Kbh. Postadr.: Rigsdagen, K.). 1ste Medl. f. 4de Kreds. [K.]
- KORSGAARD, M. CHR., Proprietær, f. 25/8 83, M.L. 22/9 36, Tøttrupgaard pr. Hørdum, f Koldby (Thy) 12, (Kbh. Postadr.: Rigsdagen, K.). 1ste Medl. f. 6te Kreds. [K.] 2den Næstformand i Landstinget.
- KRARUP, JOHANNES, Forpagter, f. 12/12 82, M.L. 22/11 37, Eskilstrup v. Farendløse, f Hjelmsø 83, (Kbh. Postadr.: Rigsdagen, K.). 3die Medl. f. 2den Kreds. [K.]
- KRISTENSEN, ALFRED, Trafikspekulant, f. 3/6 97, M.L. 1/10 40, Bylderup Bov, f 7161, (Kbh. Postadr.: Rigsdagen, K.). 4de Medl. f. 5te Kreds. [S.]
- KRISTIANSEN, FR., Gaardejer, f. 29/10 90, M.L. 22/9 36, Krarup pr. Tistrup, f Hodde 25, (Kbh. Postadr.: Rigsdagen, K.). 5te Medl. f. 5te Kreds. [R.]
- LANNUNG, HERMOD, Landsretsassgørser, f. 9/11 95, M.L. 14/4 39, København, Svtinget 18, S., f Amager 7242, Kontor: Skindergade 32, K., f O. 9376 og C. 9356. 8de Medl. f. 1ste Kreds. [R.]
- LARSEN, JOHS. E., Skatteraadformand, f. 1/12 92, M.L. 14/3 42, Rønne, Haslevvej 30, f 889, (Kbh. Postadr.: Rigsdagen, K.). 3die Kreds. [S.]
- LARSEN, MARINUS, Borgmester, f. 11/8 86, M.L. 21/4 46, Rudkøbing, f 117, (Kbh. Postadr.: Rigsdagen, K.). 3die Medl. f. 4de Kreds. [S.]
- MALCHAU, O. H., Trafikkontrolør, Kaptein, f. 13/8 92, M. L. 14/4 39, Aar-

- hus, Frederiks Allé 75 C, § 9440, (Kbh. Postadr.: Rigsdagen, K.), Bopæl: Det nye Missionshotel Hebron, Helgolandsgade 4, V., § C. 6906). 14de Medl. f. 5. Kr. [K.]
- MALLING PEDEERSEN, ESTHER**, Redaktør, Frue, f. 11/3 85, M.L. 22/9 86, Ouder, § 179, (Kbh. Postadr.: Rigsdagen, K.). 15de landstingsvalgte Medl. [V.]
- MØLLER, JØRGEN**, f. 6/11 77, M.L. 1/10 20, Haderslev, Rolighedsvej, § 127, (Kbh. Postadr.: Rigsdagen, K.). 4de landstingsvalgte Medl. [S.]
- NICLASEN, POUL**, Redaktør, f. 3/1 89, M.L. 22/9 36, Thorshavn, (Postadr.: Rigsdagen, K., Bopæl: C. L. Ibsensvej 10, Gentofte). 7de Kreds.
- NIELSEN, N. P.**, Karetuager, f. 16/7 80, M.L. 16/12 42, Mejby pr. Hjortshøj St., § Mejby 31, (Kbh. Postadr.: Rigsdagen, K.). 9de Medl. f. 6te Kreds. [S.]
- NIELSEN, SØREN STEGGER**, Amtskolekonsulent, f. 20/3 87, M.L. 23/9 24, Folketm. 1/10 22—11/4 24, Dronningborg, Randers, „Hvidøre“, Udbyhøjvej 172, § Randers 3877, (Kbh. Postadr.: Rigsdagen, K.). 11te Medl. f. 6te Kreds. [V.]
- NIELSEN-MAN, N. CHR.**, Gaardejer, f. 20/1 94, M.L. 23/9 32, Arentsminde, § 3, (Kbh. Postadr.: Rigsdagen, K., Bopæl: Missionshotellet, Løngangsstræde 27—35, K., § 6570). 6te Medl. f. 6te Kreds. [V.]
- NØRGAARD, S. C.**, Overlærer, f. 1/7 73, M.L. 9/3 33, Folketm. 25/5 09—20/5 13, 22/4 18—2/12 26, Kristrup pr. Randers, § Randers 2866, (Kbh. Postadr.: Rigsdagen, K.). 14de landstingsvalgte Medl. [V.]
- OFFERSEN, O. I.**, Sogneraadformand, f. 7/4 82, M.L. 22/9 36, Aabyhøj, § 1 og 2, (Kbh. Postadr.: Rigsdagen, K., Bopæl: Det ny Missionshotel Hebron, Helgolandsgade 4, V., § C. 6906). 1ste Medl. f. 5te kreds. [S.]
- OTSEN, JØRGEN**, Bogtrykker, f. 12/4 89, M.L. 10/10 37, Sønderborg, § 69, (Kbh. Bopæl: Grand Hotel, Vesterbrogade 9, V., § C. 3600). 15de Medl. f. 5te Kreds. [V.]
- PETERSEN, AAGE**, Arbejdsmand, f. 10/12 96, M.L. 15/1 46, Sdr. Stenderup pr. Varmark St., § Sdr. Stenderup 87, (Kbh. Postadr.: Rigsdagen, K.). 2det Medl. f. 5te Kreds. [S.]
- PETERSEN, CHARLES**, Forretningsfører, f. 16/12 77, M.L. 26/3 28, Birkerød, Bistrupvej 14, § 452, København, Rigsdagen K., § C. 6600 og priv.: C. 5388. 6te landstingsvalgte Medl. [S.] *Formand i Landstinget.*
- PETERSEN (RØJLE), P. N.**, Gaardejer, f. 12/5 86, M.L. 1/10 40, Folketm. 3/10 23—11/4 24, Røjle pr. Røjle St., § Røjle 81, (Kbh. Postadr.: Rigsdagen, K.). 5te Medl. f. 4de Kreds. [R.]
- POULSEN (STENDERUP), P. A.**, Førstelærer, f. 10/4 94, M.L. 14/4 39, Stenderup, Krogager St., § Stenderup v. Varde 24, (Kbh. Postadr.: Rigsdagen, K., Bopæl: Det ny Missionshotel Hebron, Helgolandsgade 4, V., § 6906) 13de Medl. f. 5te Kreds. [K.]
- RASMUSSEN, ANNA**, Syerske, Frue, f. 6/1 92, M.L. 14/4 43, Horsens, Grifenvældsgade 21, § 1627, (Kbh. Postadr.: Rigsdagen, K.). 6te Medl. f. 5te Kreds. [S.]
- RAVN, J. P.**, Skoleinspektør, f. 9/1 84, M.L. 13/5 40, Hadsund, § 136, (Kbh. Postadr.: Rigsdagen, K.). 12te Medl. f. 6te Kreds. [V.]
- RYTTER, SVENNING**, fhv. Præsident for Københavns Byret, f. 19/1 75, M.L. 30/4 29, Folketm. 26/4 20—29/4 29, København, Stoltenbergsgade 11, V., § Byen 6082. 13de landstingsvalgte Medl. [V.] *1ste Næstformand i Landstinget.*
- SCHAUMANN, M. C.**, Fabrikant, f. 30/12 75, M.L. 1/10 28, Haderslev, § 3778, (Kbh.: Hotel Terminus, Ved Centralbanegaarden, V., § C. 9262). 17de landstingsvalgte Medl. [K.]
- STEINCKE, K. K.**, fhv. Minister, Direktør, f. 25/8 80, M.L. 11/5 18, Frederiksberg, Falkonergaardvej 5, V., § Nora 8020, Sonnerad.: Nykøbing S., § 363. 2det landstingsvalgte Medl. [S.]
- STENSALLE, J. P.**, fhv. Minister, Civilingeniør, f. 6/7 74, M.L. 10/8 20, Odense, Rytterkasernen, § Odense 3883, (Kbh.: Gefionsgade 1, Ø., § Øbro 2628, § i Rigsdagen C. 53589). 6te Medl. f. 4de Kreds. [V.]
- STOCHHOLM, POUL A.**, Administrationschef, f. 14/8 04, M.L. 9/5 46, Paradisgaarden, Holte § 831 og C. 2603. 11te Medl. f. 2den Kreds. [K.] (Orlov fra 23/5 46).
- STUMPH, H. R.**, Redaktør, f. 24/12 76, M.L. 11/2 30, Birkerød, Stationsvej 18, § 661. 3die landstingsvalgte Medl. [S.]
- SØRENSEN (PETERSLUND), MARTIN** Gaardejer, f. 27/8 74, M.L. 29/10 36, Peterslund, Ø. Assels, Mors, § 12, (Kbh.: Peter Bangsvej 109, F., § Damsø 1101 v.). 10de landstingsvalgte Medl. [R.]
- THOMSEN, P. K.**, Overlærer, f. 30/9 78, M.L. 22/9 36, Korsør, Revvej, § 190 (Kbh. Postadr.: Rigsdagen, K.). 10de Medl. f. 2den Kreds. [S.]
- WESTERGAARD, ANNA**, Fuldmægtig v. Statabanerne, f. 8/6 82, M.L. 4/10 39, Charlottenlund, Egehøjvej 7, § Ordrup 2156 (priv.) og (Kontor) C. 400, Lokal 55 Kl. 9—16. 9de landstingsvalgte Medl. [R.]
- WIINBLAD, OTTO**, Typograf, f. 7/1 87, M.L. 30/1 43, København, Gl. Kongevej 91 3, V., § Eva 3993 x. 5te Medl. f. 1ste Kreds. [S.]
- VILLEMOES, J.**, Minister for Handel, Industri og Søfart, Konsul, f. 28/9 89, M.L. 27/6 28, Esbjerg, § 198 og 199, Stats-§ 14, (Kbh.: Onsgaardsvej 19, Hellerup, § Hejrup 3647). 12te landstingsvalgte Medl. [V.]
- WILLUMSEN, FR.**, Sogneraadformand, f. 4/7 82, M.L. 20/4 40, Søborg, Svend

- Fleurons Allé 28, \int Søborg 476. 4de Medl. f. 2den Kreds. [S.]
- WINDELØV, AAGE, Stationsforstander, f. 23/12 85, M.L. 24/5 46, Nykøbing Sj., \int 3, (Kbh. Postadr.: Rigsdagen, K.). 11te Medl. f. 2den Kreds. [K.] (Midlertidigt indtraadt som Stedfortræder for Landstingsmand Poul A. Stochholm).
- WINTHER, NICOLINE, Frue, f. 21/9 91, M.L. 18/6 39, Hjertebjerg pr. Stege, \int Møn 3031, (Kbh. Postadr.: Rigsdagen, K.). 2det Medl. f. 2den Kreds. [V.]
- WITTRUP, S. TH., Husejer, f. 5/4 83, M.L. 6/10 42, Kellerup, \int 195, (Kbh. Postadr.: Rigsdagen, K.). 7de Medl. f. 6te Kreds. [S.]



Edvard Poremien.

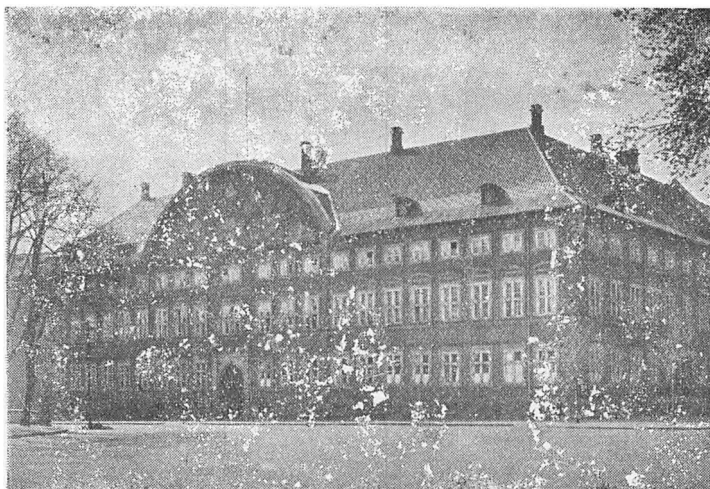

MINISTERIALBYGNINGEN

Ministerierne.

Ministrenes sædvanlige Modtagelsestid er Torsdag Kl. 10—11,
Justitsministeren dog Kl. 10½—11½.
Udenrigsministeren træffes efter Aftale.

Ekspeditionstiden er i Udenrigsministeriet Kl. 10—12 og
14—16, i samtlige øvrige Ministerier Kl. 13—17.

Statsministeriet.

Slotsholmsgade 10, K., g^l 2736.

Statsminister: *Knud Kristensen.*

Departementschef: Statsraadssekretær *Andreas Møller.*

Grønlands Styrelse.

Slotsholmsgade 10, K., g^l 6598, Postkonto 2920. Direktør:
Knud Oldendow.

Udenrigsministeriet.

Christiansborg, K., g^l 7028, Rigs-g^l 200, 10—12 og 14—16.

Udenrigsminister: *Gustav Rasmussen.*

Direktør for Ministeriet: *F. Hvass.*

Ministersekretær: *P. v. d. Hude.*

Administrationsafdelingen:

Chef: Udenrigsraad *V. Steensen-Leth.*

Den økonomisk-politiske Afdeling.

Chef: Gesandt *E. Wærum*. 1. Kontor, Chef: *Sigurd Christensen*. 2. Kontor (Erhvervskontoret), Chef: *Hel-muth Møller*. 3. Kontor, Chef: *J. A. Gregersen*, fg. 4. Kontor, Chef: *Holger Bech*. 5. Kontor, Chef: *S. P. Duurloo*.

Den politisk-juridiske Afdeling.

Chef: Udenrigsraad *J. R. N. Dahl*. 1. Kontor, Chef: *F. L. G. Schøn*, fg. 2. Kontor, Chef: *F. H. Henningsen*. 3. Kontor, Chef: *B. Dons Møller*

Pressebureauet, Chef: *E. Blytgen-Petersen*.
Arkivet, Arkivar: *A. V. Heils*.

Krigsministeriet.

Slotsholmsgade 10, K., § 16002.

Forsvarsminister: *Harald Petersen*.

Direktør for Ministeriet: Oberst *T. K. Thygesen*.

Afdelingschef: Stabsintendant *H. A. Tamboe*.

Afdelingschef: Kaptajn *K. H. Lindhardt*.

1. Kontor, Chef: Kaptajn *P. V. Hammershøy*. 2. Kontor, Chef: Overintendant *A. Selchau*. 3. Kontor: fg. Chef: Kaptajn *H. C. B. Engell*. 4. Kontor, Chef: Kaptajn *O. P. Petersen*. 5. Kontor, Chef: Kaptajn *V. Jacobsen*. 6. Kontor, Chef: Overintendant af Forstærkningen *A. O. L. Nielsen*. Hærens Arkiv, Hærarkivar: Kaptajn *A. E. Pontoppidan*.

Marineministeriet.

(Søværnskommandoen).

Slotsholmsgade 10, K., § 16201.

Forsvarsminister: *Harald Petersen*.

Chef for Søværnskommandoen: Viceadmiral *A. H. Vedel*.

Chef for Marinestaben: Kontreadmiral *K. Lundsteen*.

Sekretariat, Chef: Orlogskaptajn *A. Linde*. Admiralitetskontor, Chef: Orlogskaptajn *A. P. A. A. Legind*. Regnskabsvæsenet, Chef: Afdelingschef *C. C. F. Langseth*. Kommissariats- og Bogholderkontor, Chef: *G. E. Norris*. Lønnings- og Revisionskontor, Holmen, K. (§ 16155), Chef: *E. J. S. K. Fleischer*. Marineministeriets Kasse, Holmen, K. (§ 16155 — Postkonto 3973), Kasserer *E. V. Olsen*.

Finansministeriet.

Slotspladsen, K., § 15360.

Finansminister: *Thorkil Kristensen*.

Ministersekretær: *Steen Secher*.

Departementet for Finansvæsenet.

Departementschefer: *K. H. Kofoed* og *E. Dige* (kst.).

Budget- og Statsgældsafdelingen, Afdelingschef: *Fr. Grøinfeld* (fg.). Sekretariats- og Budgetkontoret, Slotspladsen, K., Chef: *Alice Bruun* (fg.). Statsgældskontoret,

Slotspladsen, K., Chef: *A. Stigaard*. Noterings- og Indskrivningskontoret, Slotsholmsgade 4, K., Chef: *A. Brødsgaard*.

Lønnings- og Pensionsvæsenet. Afdelingschef: *Ulrik Andersen*. Lønningskontoret, Slotsholmsgade 10, K., Chef: *H. Engmann*. Pensionskontoret, Slotsholmsgade 10, K., Chef: *H. Salicath*. Kontoret for Enkeforsørgelse, Anvisning og Bogholderi, Slotsholmsgade 10, K., Chef: *F. H. Eibe*.

Statsaktivafdelingen, Afdelingschef: *C. M. Christiansen*. 1. Statsaktivkontor, Slotsholmsgade 10, K., Chef: *J. A. A. Andersen*. 2. Statsaktivkontor, Slotsholmsgade 10, K., Chef: *F. C. E. Thrane*. 3. Statsaktivkontor, Slotsholmsgade 10, K., Chef: *E. I. Harboe*. 4. Statsaktivkontor, Slotsholmsgade 10, K., Chef: *K. G. Lundahl Larsen*. 5. Statsaktivkontor, Ny Vestergade 17, K., Chef: *R. Jahn Nielsen*. Kontoret for Tørvelaan, Ny Vestergade 13, K., Chef: *Sv. Alstrup*. Statsaktivbogholderiet, Slotsholmsgade 10, K., Chef: *H. Bohn*.

Finanshovedbogholderiet, Afdelingschef: *E. Valentin Hansen*. Statsbogholderiet og Kontokurantbogholderiet, Slotspladsen, K., Chef: *O. F. Dresling*. Finanshovedkassen, Slotsholmsgade 4, K., Chef: *R. C. P. G. Poser*. Kontrolrevisions- og Kuponskontoret, Slotsholmsgade 4, K., Chef: *E. M. I. Rech*.

Det statistiske Departement.

Frederiksholms Kanal 27, K., § 1675, Departementschef: *Einar Cohn*. 1. Kontor, Chef: *M. Iversen*. 2. Kontor, Chef: *H. N. Skade*. 3. Kontor, Chef: *H. Stjernqvist*. 4. Kontor, Chef: *Fru Rigmor Skade*.

Departementet for Told- og Forbrugsafgifter.

Slotsholmsgade 2, K., Chef og Generaldirektør for Toldvæsenet (§ 8611): *Knud Korst*. Generaldirektørens Sekretær: Ekspeditionssekr. *J. V. Henriksen* (Bolig: § Helrup 6878). Afdelingschef (§ 5462): *A. C. Johnsen*. Personalekontoret (§ 5438), Chef: *P. R. Grønvold*. Toldafgiftskontoret: § 5462, 7462 og 7472, Chef: *R. E. Bertram*. 1. Forbrugsafgiftskontor: § 16532, Chef: *C. Ulrich Mortensen*. 2. Forbrugsafgiftskontor: § Byen 5712, Chef: *B. B. Nørregaard*. Toldforvaltningskontoret: § 5406, Chef: *D. Thomsen*.

Skattedepartementet.

Chef og Generaldirektør for Skattevæsenet (§ 8611): *Knud Korst*. Afdelingschef (§ 16926): *Victor Nielsen*. 1. Ekspeditionskontor, Holmens Kanal 42¹, § 16916, Chef: *Christian Strøm*. 2. Ekspeditionskontor, Slotsholmsgade 2², § 16926, Chef: *S. P. Hiort-Lorenzen*. 2. Ekspeditionskontor A, Holbergsgade 23², K., § C. 17170, Chef: *A. E. W. Nyegaard*. 3. Ekspeditioskontor, Holmens Kanal 42², § 16916, Chef: *Benny Levin*. 4. Ekspeditionskontor, Ved Stranden 2², § 16916, Chef: *Viggo Sørensen*. 5. Ekspeditionskontor, Holbergsgade 23³, K., § 17170, Chef: *Poul Plate*. 6. Ekspeditionskontor, Hammerichsgade 14², § Byen 5014,

Chef: Svend Halvorsen. 7. Ekspeditionskontor, Vestre Boulevard 4^s, V., § Palæ 9730, **Chef: C. Starck-Sørensen.**

Hovedrevisoraterne.

1. Hovedrevisorat.

Tøjhusgade 13, K., § 8693, Hovedrevisor (§ Palæ 5340): **Otto F. Remke.** 1. Kontor, **Chef: Tage Rasmussen.** 2. Kontor, **Chef: K. Albeck.** 3. Kontor, **Chef: Gerda Hansen.**

2. Hovedrevisorat.

Sølvgade 40, K., § 400, Hovedrevisor: **J. Løn.** 1. Kontor, **Chef: I. G. E. Kolb.** 2. Kontor, **Chef: R. E. Weitemeyer.** 3. Kontor, Chr. IX's Gade 2¹, K., § 10348, **Chef: H. A. C. Traulsen.**

3. Hovedrevisorat.

Tøjhusgade 11, K., (§ C. 15601). Hovedrevisor: **H. Høst.** 1. Kontor, **Chef: G. C. C. Albeck,** fg. 2. Kontor, **Chef: K. Rüsuger.** 3. Kontor, **Chef: A. Falk-Jensen.**

4. Hovedrevisorat.

Tøjhusgade 11, K., § 15601. Hovedrevisor (§ Palæ 8268): **J. Dybdal.** 1. Kontor (herunder Afdelingen i Universitetskvæsturen, Studiestræde 6, K., § Byen 5674), **Chef: E. A. Meyer.** 2. Kontor, **Chef: G. Puggaard-Müller.** 3. Kontor, **Chef: W. Gerhardt-Hansen.**

Justitsministeriet.

Slotsholmsgade 2, K., § 12574, Postkonto 14.

Justitsminister: **A. L. H. Elmquist.**

Ministersekretær: **Pia Stürup.**

Departementschef (§ 6740) **A. Svendsen.** Departementschef (§ 9488) **Eivind Larsen.** 1. Ekspeditionskontor, Slotsholmsgade 2, K., § 7083, **Chef: O. E. F. B. Bilfeldt.** 2. Ekspeditionskontor, Slotsholmsgade 10, K., § 6438, **Chef: V. L. Boas.** 3. Ekspeditionskontor, Afd. A., Slotsholmsgade 10, K., § 9488, **Chef: Erik Andersen.** 3. Ekspeditionskontor, Afd. B, Slotsholmsgade 10, K., § 9488, **Chef: Erik Vetli.** 4. Ekspeditionskontor, Slotsholmsgade 10, K., § 9726, **Chef: H. L. Thomsen.** 5. Ekspeditionskontor, **Chef: Asger Blom-Andersen.**

Direktoratet for Fængselsvæsenet.

Direktør: **H. Tetens.** Vicedirektør: **A. Hye-Knudsen.** 1. Ekspeditionskontor, **Chef: Kontorchef C. Jepsen.** 2. Ekspeditionskontor, **Chef: Kontorchef: T. Schelle.** Afdeling vedr. Arrestvæsenet, **Chef: Fængselsinspektør A. K. Bentzen.** Kontoret for Fængselsvæsenets Arbejdsdrift, Ny Vestergade 1, K., § 11650, **Chef: V. Weibüll.**

Indenrigsministeriet.

Slotsholmsgade 2, K., § 16900.

Indenrigsminister: **Ejnar M. Kjær.**

Ministersekretær: **E. O. Castberg** (Bolig: § Øbro 2251).

Departementschef: **J. L. Saurbrey.** 1. Ekspeditions-

kontor (Kommunekontoret), Chef: *M. J. Clausen*. 2. Ekspeditionskontor, Chef: *K. Saxild*. 3. Ekspeditionskontor, Chef: *Knud Larsen*. 4. Ekspeditionskontor, Ny Kongensgade 15, § Byen 1676, Chef: *B. P. L. Fischer* (fg.). 5. Ekspeditionskontor, Chef: *T. C. Wedel-Heinen*.

Statens Bygningsdirektorat.

Slotsholmsgade 16, K., § 10201. Direktør: *Ove Larsen*. 1. Ekspeditionskontor, Chef: *E. Høgstrøm*. 2. Ekspeditionskontor, Chef: *H. E. Holten*.

Direktoratet for Statens Sindssygehospitaller.

Slotsholmsgade 10, K., § 3356 og 3376. Direktør: *G. Brøchner-Mortensen*. Kontorchef: *Hans Ammitzbøll*.

Arbejds- og Socialministeriet.

Slotsholmsgade 6, K., § C. 2517.

Minister: *Søren P. Larsen*.

Ministersekretær: Fuldmægtig *Chr. Lund* (Bolig: § Nærum 376).

Socialdepartementet.

Departementschef: *H. H. Koch*. Direktør for den sociale Særforsorg: *E. Leuning*. 1. Ekspeditionskontor, Chef: *P. Juhl Christensen*. 2. Ekspeditionskontor, Chef: *Alice Bruun*. 3. Ekspeditionskontor, Chef: *H. Horsten*, kst. 4. Ekspeditionskontor, Chef: *H. B. Sommer-Andersen*.

Arbejdsdepartementet.

Departementschef: *J. T. Høirup*. 1. Ekspeditionskontor, Chef: *H. G. Lorentzen*. 2. Beskæftigelsescentralen, (Laksegade 19, K., § C. 11340 og 11354. Tordenskjoldsgade 3, § C. 11532), Leder: Kontorchef *Åxel Skalts*.

Chefen for Flygtningeadministrationen: fhv. Minister *Johs. Kjærbo*. Flygtningekontoret, Frederiksgade 7—9, K., § Palæ 9747.

Ministeriet for Handel, Industri og Søfart. (Handelsministeriet).

Slotsholmsgade 10, K., § 1197, Stats-§ 210, Postkonto 5000 (v. Finanshovedbogholderiet).

Minister: *J. Villemoes*.

Ministersekretær: *S. Veng Christensen* (Bolig: § Ordrup 643).

Departementschef: *H. Jespersen*. Afdelingschefer: *P. Villadsen*, *K. Skat Rørddam* og *O. Nielsen*. 1. Kontor, Chef: *G. Backhaus*. 2. Kontor, Chef: *F. Neergaard-Petersen*. 3. Kontor, Chef: *E. Sveinbjørnsson*. 4. Kontor, Chef: *J. V. Thygesen*. 5. Kontor, Chef: *E. Kryger*. 8. Kontor, Chef: *J. Duborg*. Søfartskontor 1, Chef: *J. P. Christiansen*. Søfartskontor 2, Chef: *H. Juul*. Teknisk Kontor for Søfartssager, Chef: *Over-skibssingeniør A. H. Larsen*.

Ministeriet for offentlige Arbejder.

Slotsholmsgade 10, K., § 6242, Rigs-§ 64.

Minister for offentlige Arbejder: *N. M. A. Elgaard.*

Ministersekretær: Ekspeditionssekretær *Cyrl Nansen* (Boli-
g: § Ordrup 903).

Departementschef: *Palle Christensen.* 1. Kontor, Chef:
Svend Garde. 2. Kontor, Chef: *O. B. Johannsen.* 3. Kon-
tor, Chef: *K. Bang.*

Generaldirektoratet for Statsbanerne.

Sølvgade 40, K., § 400. Generaldirektør: *P. Knutzen.*
Generaldirektørens Stedfortræder: Trafikchef *E. D. F. Ter-
kelsen.* Generaldirektørens Sekretær: Fuldmægtig *N. C. J.*
Roed (Boli- g: Øbro 4727 x).

Generaldirektoratet for Post- og Telegrafvæsenet.

Centralpostbygningen, V., § 6610, Rigs-§ 600, Postkon-
to 8. Generaldirektør: *K. J. Jensen.* Afdelingschefer: *J. A. B.*
Krog og *N. E. Holmblad.* Generaldirektørens Sekretær: Eks-
peditionssekretær *A. von Späth* (Boli- g: Vester 5486 y).

Ministeriet for Landbrug og Fiskeri.

Slotsholmsgade 10, K., § 3717.

Landbrugsminister: *Erik Eriksen.*

Ministersekretær: *J. Elkjær Larsen* (Boli- g: Ordrup
7546).

1. Departement, Chef: *P. Stahlschmidt.* Landvæ-
senskontor, Chef: *H. Kaare.* Domænekontor, Chef:
S. Kinch. Ejendoms- og Udlaanskontor, Chef:
C. Th. Holbøll.

2. Departement (Erhvervsdepartementet), Chef:
J. C. Mogensen. 1. Kontor, Chef: *V. Brorson.* 2. Kontor,
Chef: *V. Hornslev.*

Direktoratet for Matrikulsvæsenet.

Slotsholmsgade 10, K., Postkonto 1095. Direktør *J. Søren-
sen.* 1. Kontor, Chef: *H. T. Heering.* 2. Kontor, Chef:
Knud Nielsen. 3. Kontor, Chef: *Einer Andersen.* 4.
Kontor, Chef: *C. G. Ostensfeld Birk.* 5. Kontor, Chef:
D. P. Otzen. 6. Kontor, Chef: *S. O. E. Andersen.*

Fiskeridirektoratet.

Borgergade 16, K., § 10301. Direktør: *C. Trolle Thomsen.*
Kontorchef: *B. Dinesen.*

Kirkeministeriet.

Staldmestergaarden, Frederiksholms Kanal 21, K., § 14376,

Kirkeminister: *C. M. Hermansen.*

Ministersekretær: *Einar Løwe* (Boli- g: Øbro 6020).

Departementschef: *J. T. R. Thomsen.* 1. Kontor, Chef:
Louis Petersen. 2. Kontor, Chef: *A. Detlefsen.*

Undervisningsministeriet.

Staldmestergaarden, Frederiksholms Kanal 21, K., § 8290.

Undervisningsminister: *M. Hartling.*

Ministersekretær: Fuldmægtig *E. A. Koch.*

1. Departement.

Departementschef: *A. I. T. Barfod.* 1. Kontor, Chef: *G. Hendriksen.* 2. Kontor, Chef: Fru *E. Thorkild-Hansen.*

2. Departement.

Departementschef: *K. Paludan Müller.* 1. Kontor, Chef: *Alb. Michelsen.* 2. Kontor, Chef: *H. A. Brøndsted.*

Ministeriet for særlige Anliggender.

Slotsholmsgade 6, K., § 2517.

Kontor: Holbergsgade 23 A, K., § C. 17210.

Minister for særlige Anliggender: *Per Federspiel,* § C. 2517.

Ministersekretær: Sekretær *Sv. Hansen.*

Departementschef: *S. Wechselmann.* Kontorchef: *J. A. Casse,* fg. Erstatningsraadet, Dr. Tværgade 7, § Palæ 9720. Formand: Departementschef *S. Wechselmann,* Chef for Sekretariatet: Ekspeditionssekr. *F. M. Hartmann.*

RATIN

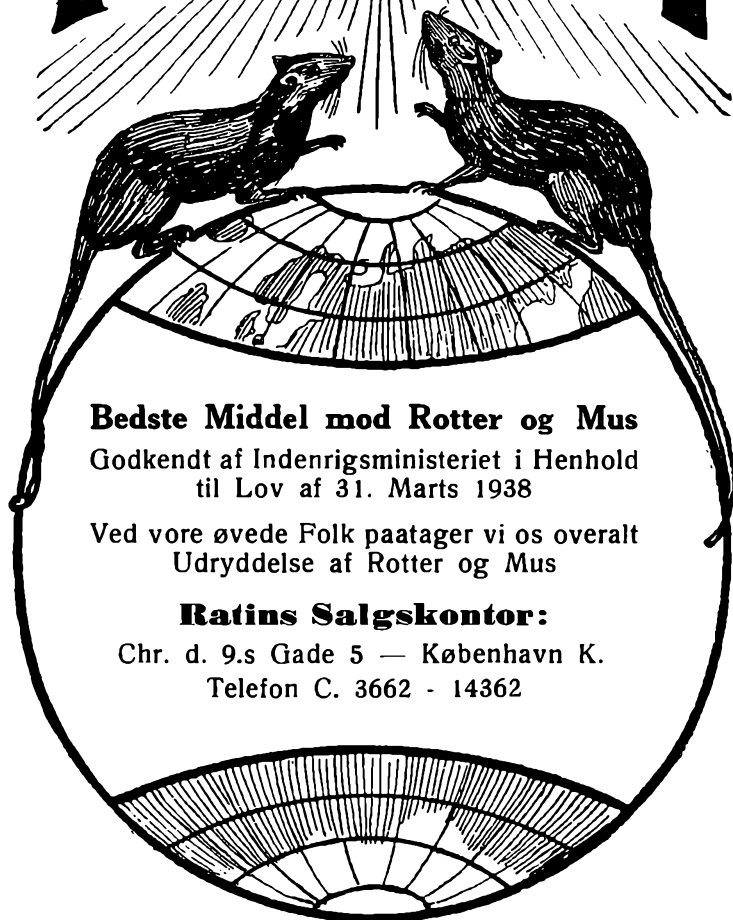

Bedste Middel mod Rotter og Mus

Godkendt af Indenrigsministeriet i Henhold
til Lov af 31. Marts 1938

Ved vore øvede Folk paatager vi os overalt
Udryddelse af Rotter og Mus

Ratins Salgskontor:

Chr. d. 9.s Gade 5 — København K.
Telefon C. 3662 - 14362

Det er i Dag ikke længere en FORMODNING,
men en KENDSGERNING, at

National

Kasseapparater og Bogholderimaskiner

er de bedste og billigste Medarbejdere
ved ethvert større Regnskabsarbejde



De koster mindre end det halve
De bestiller mere end det dobbelte
De strejker aldrig
De har praktisk talt ingen Sygedage
De forlanger hverken Ferie el. Ferieløn
De bliver i samme Plads hele Livet



Spørg vore Kunder, om det ikke er rigtigt!



Eneforhandler for Danmark:

EMILIUS MØLLER

Vimmelskaftet 38 - København K. - Tlf. C. 1555 - Rigs. 492

Checker

**Checkbeskytter til Sikring og Kontrol
er uundværlig.**

CHECKER beskytter alle Beløb paa Checks, Veksler, Kvitteringer etc. mod Ændringer og Forhøjelser.

CHECKER giver individuel Signaturbeskyttelse.

CHECKER anvendes af Kommuner, Ministerier, Banker, Institutioner og Firmaer i Danmark.

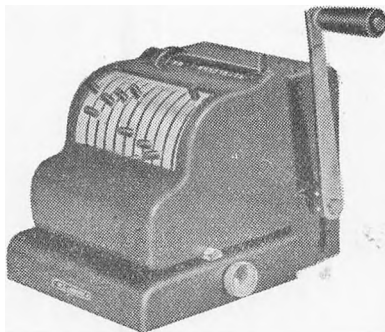

Eneforhandler:

EMILIUS MØLLER

Vimmelskaftet 38 - Kbhvn. K. - Central 1555 - Lokal 78

Statsinstitutioner m. m.

Hvor intet andet er anført, er Adressen København.

Aalegaards-Overnævnet.

Borgergade 16, K., № 10301. Formand: Fiskeridirektør *C. Trolle Thomsen*.

Aktieselskabs-Registeret.

Laksegade 19, K., № 4280, Postkonto 1743. Overregistrator: *H. S. Lage*.

Arbejdsdirektoratet.

Dahlerupgade 3, V., 12—16, № 16840. Arbejdsdirektør: *K. Korsgaard*. Kontorchef: *Einar Christensen* og *G. K. Hagen*.

Arbejdsløshedsfonden.

Dahlerupgade 3, V., № 16840. Formand for Bestyrelsen: Arbejdsdirektør *K. Korsgaard*.

Arbejdsnævnet.

Dahlerupgade 3, V., № 16840. Formand: Arbejdsdirektør *K. Korsgaard*.

Arbejds- og Fabriktilsynet, Direktoratet for.

Amaliegade 3, K., 9—16, № 14222 og 2554. Direktør: *Erik Dreyer*. Underdirektør: *Walter Schwanenflugel*. Social Kontorchef: *Kirsten Gloerfelt-Tarp*.

Arbejdsraadet.

Amaliegade 3, K., № Palæ 5668. Formand: Amtmand *R. Lassen*. Sekretær: Ekspeditionsekretær i Socialministeriet *K. A. Hansen*.

Banktilsynet.

Laksegade 19, K., № 5502—5527. Banksinspektør *A. Eken*. Banksinspektøren personlig № Palæ 2706.

Beskæftigelsesudvalg, Regeringens.

Beskæftigelsesraadet. Generalsekretariatet. Statsministeriet, Slotsholmsgade 10, K., C. 6948. Generalsekretær: Kontorchef *Jørgen S. Dich*.

Bibliotekstilsyn, Statens.

Sct. Pederstræde 19, K., 9—15, № 8820. Biblioteksdirektør: *Robert L. Hansen*. Biblioteksinspektør: *E. Allerslev Jensen*. Biblioteks konsulenter: *M. Iversen* og *Sren Plogvaard*.

Byggelaan, Statens.

Se Hypotekbank, Kongeriget Danmarks.

Bygningssyn, Det særlige.

Frederiksholms Kanal 12, K., № C. 6829. Formand: Museumsdirektør, Dr. phil. *Poul Nørlund*.

Børneforsorgen, Overinspektionen for.

Rosenvængets Allé 18, Ø., 9—15, № 11672, Postkonto 1359. Overinspektør: *Oluf J. Skjerbæk*.

Elektricitetsraadet.

Gothersgade 160, K., № 582 og 16582, Postkonto 2263. Formand: Professor *A. K. Aubeck*.

Erhvervenes Laanefond.

Se Hypotekbank, Kongeriget Danmark.

Filmensur, Statens.

Meldahlsgade 5^A, V., 10—15, № 9639 og 15139.

Fiskeribank, Kongeriget Danmarks.

Se Hypotekbank, Kongeriget Danmark.

Fiskeridirektoratet.

Se Ministeriet for Landbrug og Fiskeri.

Fiskeriraadet.

Sct. Annæ Palæ, Borgergade 16, K., № 10301. Formand: Fiskeridirektør *C. Trolle Thomsen*.

Forenings-Registeret.

Laksegade 19, K., № 4280, Postkonto 1743. Overregistrator: *H. S. Lage*.

Forsikringsraadet.

Laksegade 19^A, K. 12—16, № 9140. Raadsformand: *Sigurd Kristensen*. Næstformand: Raadsformand *O. B. Kofoed*.

Forsikrings-Registeret.

Laksegade 19, K., № 4280, Postkonto 1743. Registerfører: Overregistrator *H. S. Lage*.

Fyr- og Vagervæsenet.

Overgaden o. V. 60, K., 8,30—16, Lørdag 8,30—13. № 16230, Postkonto 20858. Fyrdirektør: Kommandør *P. E. B. Stinding*.

Fængselsvæsenet, Direktoratet for.

Se Justitsministeriet.

Geodætisk Institut.

Proviantgaarden, Kbh. K., № 16017. Direktør: Professor, Dr. phil. *N. E. Nørlund*.

Grønlands Styrelse.

Se Statsministeriet.

Hypotekbank, Kongeriget Danmark.

Niels Juels Gade 5, K., f 6038, Postkonto 20100 (Erhvervenes Laanefond 21600). Direktion: Fhv. Minister f. off. Arbejder Axel I. Sprensen, adm. Direktør og Formand for Direktionen, Redaktør O. F. S. Thalbitzer, Afdelingschef i Finansministeriet C. M. Christiansen. Tilsynsraad: Departementschef E. D. Oohn, Formand (valgt af Finansministeren), valgt af Rigsdagen: Parcellist N. P. Andreasen, M.F., Gaardejer L. Nørskov, M.F., Overass., Kaptajn A. H. Maltchaw, M.L., Redaktør H. R. Stumph, M.L. Revisionsraad: Hovedrevisor O. K. F. Hemke, Formand. Valgt af Rigsdagen: Førstelærer N. Arnh. E. Jensen, M.F., Typograf Jørgen Møller, M.L. Kontorchef: I. Selvejer, P. O. Winther, F. Rothe. — Hypotekbanken administrerer: Den kommunale Laanefond, Erhvervenes Laanefond, Kongeriget Danmarks Fiskeribank, Kongeriget Danmarks Tiendebank, Statens Byggelaan, Statsboligfonden, Støtte til Bygningsaistandsstøtelse og Varmeisoleringsarbejder, Statslaan til Byggeri i Saneringskvarterer.

Invalideforsikringsretten.

Amaliegade 28, K., 12—16, f 5287, Postkonto 1098. Retsformand: P. Ryyd. Kontorchef: O. Lundbye, J. A. Larsen og H. O. E. Kiørboe.

Invalidenævnet.

Sønderborg, f 2066—2067, Postkonto 3726. Ortopædisk Værksted. Formand: Stiftamtmand J. R. Pinholt, Haderslev. Overlæge: J. Overgaard, Sønderborg. Kontorchef: Svend E. Wisse, Sønderborg.

Jernbaneanlæg m. v., Kommissarier ved.

Ny Vestergade 19, V., f 8 Byen 3808 og Byen 3747. Kommissarius ved Anlæg af Jernbaner m. v. i Jylland: Kgl. Kommissarius H. Wahl. Kommissarius ved Anlæg af Jernbaner m. v. paa Øerne: Kgl. Kommissarius Th. Ternstrup. Kommissariaternes Sekretærer: f C. 6242.

Jernbaneraadet.

Christiansborg, K., f 6600. Formand: fhv. Minister Friis-Skotte.

Jordlovsudvalg, Statens.

Holbergsgade 21, K., f C. 5448, Postkonto 355. Formand: fhv. Folketingsmand Niels Frederiksen, f Roskilde 1712 (Roskilde, Sorø, Holbæk og en Del af Præstø Amtsrkr. samt Øen Sainsø). Departementschef P. Stahlschmidt, Bergensgade 3, Ø., f Tria 376, landbrugskyndig Næstfmd., og Vurderingsfmd. J. Smørum, Maaløv, f Maaløv 235 (Københavns, Frederiksborg, Bornholms og en Del af Præstø Amtsrkr.). Grd. E. Simonsen, M.F., Rigsdagen eller

Øsby, f 4 (Sønderborg og Tønder Amtsrkr.). Konsulent Andreas Søndergaard, Outrup pr. Nykøbing Mors, f Tøbring 30 (Viborg og Thisted Amtsrkr.). Amsraadsmedl., Grd. J. Høglück, Skodborg, f Skodborg J. 18 (Haderslev og Tønder Amtsrkr.). Grd. Karl Skytte, Hillerslev pr. Højrup, f Højrup 113 (Svendborg Amtsrkr.). Grd. Poul Fr. Jensen, Solhøj pr. Næsby, f Odense 9406 (Odense og Assens Amtsrkr.). Husm. P. Lange-land, St. Restrup pr. Sønderholm, f Sønderholm 39 (Aalborg og Hjørring Amtsrkr.). Grd. L. Larsen (Bjerre), Dagnæs pr. Horsens, f Horsens 252 (Aarhus, Skanderborg og Vejle Amtsrkr.). Prop. Aage Nikolaisen, Kejsegaarden, Aalss, f Aalss 1 (Randers Amtsrkr.). Prop. Kr. V. K. Fibiger, M.F., Rigedagen eller Adolfsvej 13, Gentofte, f 3035 (Ribe Amtsrkr.). Grd. Jens Sønderup, M.F., Rigsdagen eller Herborg, f Nr. Vium 1 (Ringkøbing Amtsrkr.). Kontorchef F. C. E. Thrane, Finansministeriet, C. 15360, Grd. E. Christensen, M.F., Rigsdagen eller Badstrup pr. Uggerslev, f Uggerslev 149 (Maribo Amtsrkr.). Hand- delsgartner Oluf Kristensen, Ny Kastrupgaard, Kastrup, f 150 (Gartnerierne). Forretningf. Lorents Petersen, Islevhusvej 79, Brønshøj, f Bella 751 (Landarbejderholiger).

Justervæsenet.

Amager Boulevard 115, S., 9—16, f 5966 og 13966. Postkonto 1838. Justerdirektør: Møntdirektør N. P. Nielsen, kst.

Klitvæsenet.

Klitdirektoratet, Vejers pr. Oksebjæl, f Vejers 6, Postkonto 11031. Klitdirektør: P. Thaarup.

Kommunale Laanefond, Den.

Se Hypotekbank, Kongeriget Danmark.

Lensnævnet.

Holmens Kanal 20, K., f 15850, 14915. Formand: Overformynder L. Ingerslev.

Lodsvæsenet.

(Lodsdirektoratet).

Overgaden o. V. 60, K., f 16235, Postkonto 1926. Lodsdirektør: Kommandør O. v. d. Hude. Lodsinsektor: Kommandørkaptajn H. O. Ørsted.

Lønningsraadet.

Christiansborg, K., f 9914. Formand: Departementschef K. H. Kofod. Sekretær: Kontorchef i Finansministeriet Hugo Engmann, f 15360, Lok. 413.

Matrikulsvæsenet, Direktoratet for.

Se Ministeriet for Landbrug og Fiskeri.

Naturfredningsraadet.

Torvegade 21, K., f Sandby 1240. Formand: HRSagt. Ejvind Møller.

Navigationdirektoratet.

Kg. Nytorv 22, K., f. 12112. Navigationdirektør: Kaptajn *H. A. Gulldammer*.

Overbevillingsnævnet.

Christiansgade 12, K., f. 9631. Formand: Højesteretsdommer *Jesper Simonsen*.

Overformynderiet.

Holmens Kanal 20, K., Kontorerne er aabne for Expedition 10—15, Kassererkontoret Lørdag 10—14, f. 15850, 14915, Postkonto 15000. Overformynder *L. Ingerslev*.

Lenskontrollen, Ekspeditionstid 12,30—14,30, f. 15850, 14915.

Overfredningsnævnet.

Torvegade 21², K., f. Sundby 1280. Formand: Prof., Dr. jur. *Poul Andersen*.

Overvejsinspektoret.

Nørregade 11, K., f. 1968. Overvejsinspektør: Oberstløjtnant *T. J. Helsted*. Ledende Ingeniør ved Vejlaboratoriet (Øster Voldgade 10, Opg. K, K.): Civilingeniør *Axel Riis*, f. Palmé 4656.

Patent- og Varemærkevæsenet, Direktoratet for.

Nyropsgade 45, V., f. 9034, 9054, 11834 og 13854. Patentafdelingen, 10—14, Løsesalen 9—14 og Mandag og Torsdag 19—21, Postkonto 20553. Afdelingen for Registrering af Varemærker og Mønstre, 10—12, Postkonto 570. Direktør: *N. J. Ehrenreich-Hansen*.

Post- og Telegrafvæsenet, Generaldirektoratet for.

Se Trafikministeriet.

Prisdirektoratet.

Nørregade 49, K., f. 1908. Direktør: *E. Seligmann*.

Priskontrolraadet.

Nørregade 49, K., f. 1908. Formand: Professor, Dr. jur. *K. Sindballe*. Forretningsudvalget: Professor, Dr. jur. *K. Sindballe*, Departementschef *E. D. Oohn*, fhv. Minister *B. Dahlgaard* og Direktør, cand. polit. *E. Lindgren*.

Privatbanerne, Tilsynet med.

Grønningen 15, K., f. C. 7080. Direktør: *P. Harboe*.

Radioraadet.

Radiohuset, Rosenørns Allé, V., f. 647, Stats-f. 647. Formand: Folketingsmand *J. Bomholt*.

Redningsvæsenet.

Holmen, K., f. C. 16146, Postkonto 9667. Redningsbestyrer: *N. Hansen*.

Retslægeraadet.

Frederik V's Vej 9 A, Ø., 9—11, f. 1035. Formand: Professor, Dr. med. *Knud Sand*.

Rigspolitiet.

Rigspolitichefen: Politigaarden, V., f. 1448, Rigs-f. 128. Rigspolitichef: *K. Begtrup-Hansen*, kst. Vicepolitichef: *Arthur Dahl*, kst. Ordens- og Færdighedsinspektør m. v., Chef: Politinspektør *Svend Holtén*, kst. Kriminalpoliti, Teknisk Afdeling, Rigsregistratur og Centralbureau for Identifikation m. v. (Vesterport, Trommesalen 2, f. Byen 8200), Chef: Politinspektør *F. von Magius*. Tilsyn med Udlændinge, Chef: Kontorchef *O. von Linstow*. Økonomisk Forvaltning, Kassererkontor og Udrustning (Anker Høegaardsgade 7), Chef: Politinspektør *E. J. A. Heilmann*, Statens Politiskole (Artillerivej 55, f. Sundby 3840), Chef: Politiskolechef *M. M. P. Ivid*.

Sagførerraadet.

Ved Stranden 14, K., f. 4950—4957. Formand: Højesteretsass. *Steglich-Petersen*.

Samfundet og Hjemtet for Vanføre.

Bestyrelsens Formand: Prof., Dr. juris *K. Sindballe*. Hovedkontor: Toldbodvej 34, K., f. C. 2603. Administrationschef: *Poul Stockholm*.

ORTOPÆDISK HOSPITAL, KØBENHAVN, Hans Knudsens Plads 3, Ø., f. C. 4353. Overlæge *P. Guiddal*. Inspektør: Fru *S. Horsens*. Se igrvigt under Sygehus og Hospitaler.

ORTOPÆDISK HOSPITAL, AARHUS, Randersvej 1, f. 6610. Overlæge: Dr. med. *P. G. K. Bentzen*. Kontorchef: *P. A. Poulsen*. — Se igrvigt under Sygehus og Hospitaler.

HAANDVÆRKSSKOLE OG HJEM FOR UNGE MÆND, Toldbodvej 34, K., f. C. 2603. Forstander: *Jens Jensen*.

HAANDVÆRKSSKOLE OG HJEM FOR UNGE PIGER samt BARNESKOLE og BØRNEHJEM, Toldbodvej 34, K., f. C. 2603. Forstanderinde: Fru *Ingeborg Vadsten*.

Skibstilsyn, Statens.

Overskibsinspektoratet, Christiansgade 12, K., f. 9631, Staten 465. Overskibsinspektør: Kaptajn *Fred. Grue*.

Sparekassettilsynet.

Laksøgade 19, K., f. 5646. Sparekasseinsp. pers. f. Byen 7056. Sparekasseinspektør: Greve *Ernst Moltke*.

Statens civile Luftværn.

Stockholmegade 27—29, Ø., f. 16545 og 16584. Leder: Vicepolitichef: *A. Dahl*, Politigaarden, f. 1448. Kontorchef: cand. jur. *B. Aarøe* og cand. jur. *T. Vorstrup*. Statens civile Luftværns Kommunaludvalg: Formand Vicepolitichef *A. Dahl*. Statens civile Luftværns Handelskyndige: Grosserer *Th. Corfitz*.

Statens Isbrydnings- og Ismeldings-tjeneste.

Christiansgade 12, K., f. 8697 og 8730, Stats-f. 138, Telegr.-Adr.: „Iskontor“. Chef: Overskibsinspektør *Fred. Grue*.

Statsbanerne, Generaldirektoratet for.

Se Trafikministeriet.

Statsboligfonden.

Indenrigsministeriet, § 10201. Ekspedition, Kasse og Bogholderi, Niels Juels Gade 5 K., § 6038, Postkonto 20100 (se Hypotekbank, Kongeriget Danmarks).

Statsfrøkontrollen.

Thorvaldsensvej 57, V., 8½—16½, § 2614, Postkonto 2252. Direktør: Landbrugskandidat *Ohr. Stahl*.

Statsprøveanstalten.

Amager Boulevard 108, S., § 5338 og 11638. Direktør: Civiling. *Gerhard Hansen*.

Statsradiofonien.

Radiohuset, Rosenørns Allé, V., § 647, Stats-§ 647. Direktør: *F. E. Jensen*.

Statsskovbruget, Direktoratet for.

Slotsholmen, K., § 1188 og 11183, for Provinsamtaler: Provins 11. Direktør: *N. B. Ulrich*.

Statstidende.

Lavendelstræde 1, K., § 8115 og 4113. Postkonto 2220. Redaktør: *Jul. E. Nørting*.

Stednavneudvalget.

Universitetsbiblioteket, Fiolstræde 1, K. (dagl. 13—16), § Palæ 6926. Formand: Departementschef *Frederik Graae*. Kontorchef: cand. mag. *Gunnar Knudsen*.

Sundhedsstyrelsen.

Slotsholmsgade 10, K., § 9162—9165, Postkonto 916. Chef: Medicinaldirektør, Dr. med. *Johs. Frandsen*. Kontorchef: *A. J. Skovgaard*.

Sygekassenævnet.

Amaliegade 25, K. Formand: Direktør for Sygekassevæsenet *L. P. Borberg*. Sekretær: Kontorchef *H. Daniel*.

Sygekassevæsenet, Direktoratet for.

Amaliegade 25, K., 12—16. Direktør: *L. P. Borberg*.

1. Kontor, Syge- og Begravelsesforsikring, § C. 2295. Chef: *H. Daniel*.

2. Kontor, Invalideforsikringen, § C. 16316, og Krigsulykkesforsikring, § Palæ 9830. Chef: *G. Dam*.

3. Kontor, Juridiske Sager m. v., § C. 2295. Chef: *V. Ammentorp*.

Teknologisk Institut.

Hagemannsgade 2, V., 9—17, § 8760. Direktør: Civilingeniør *Gunnar Gregersen*. Vicedirektør: Civilingeniør *Preben Hempel*. Bygningens Inspektør: *H. O. Nielsen*.

Tiendebank, Kongeriget Danmarks.

Se Hypotekbank, Kongeriget Danmarks.

Udskrivningsvæsenet.

1. Udskrivningskreds (Nyropsgade 17 V., § 16758, 16778 og 16779). Chef: *E. S. Sand*.
2. Udskrivningskreds (Palæet, Roskilde, § 2656). Chef: *F. A. Madsen*.
3. Udskrivningskreds (Gerritsgade 16, Svendborg, § 1013). Chef: *F. V. Ramm*.
4. Udskrivningskreds (Havnegade 6, Aarhus, § 6207). Chef: *N. E. O. Djarnø*.
5. Udskrivningskreds (Vesterbro 90, Aalborg., § 634). Chef: *O. Hjarlitz*.
6. Udskrivningskreds (Rosengade 2, Rønne, § 999). Chef: Oberst *H. E. Christensen*.
7. Udskrivningskreds (Sdr. Havnegade 10, Sønderborg, § 467). Chef: *E. O. C. C. M. Brasen*.

Ulykkesforsikringen, Direktoratet for.

Kongens Nytorv 3, K., 12—16, § 9259. Direktør: *Axel Birkmose*. Kontorchef: *E. Wegener* og *Fritze Wilkens*.

Vandbygningsvæsenet.

Direktoratet: Nørre Voldgade 46, K., § C. 11643. Vandbygningsdirektør: *E. H. Hertz*.

Vareforsyning, Direktoratet for.

Vognmagergade 2, K., § 806. Direktør: *Erik Lindgren*.

Veterinærdirektoratet.

Slotsholmsgade 16, K., 8.30—16 (Lørdag 8.30—12.30), § 14888. Veterinærdirektør: *Gerhard Petersen*. Afdeling for Kødkontrol. Hovedkontoret: Veterinærinspektør *N. Jeppesen*, Veterinærinspektør *H. E. Sjelle Hansen*.

1. Distrikt (København, Frederiksberg, Københavns Amts søndre og nordre Birk, Frederiksborg og Bornholms Amt): Veterinærinspektør *V. E. Albertsen*, Veterinærdirektoratet.
 2. Distrikt (Roskilde Amtsradsreds, Holbæk, Sorø, Præstø og Maribo Amt): Veterinærinspektør *B. W. Larson*, Præstøvej 78, Næstved, § Næstved 1805.
 3. Distrikt (De fynske og sønderjydske Amt): Veterinærinspektør *T. G. E. Nissen*, Overgade 14, Odense, § Odense 10675.
 4. Distrikt (Aarhus, Skanderborg, Vejle Ribe og Ringkøbing Amt): Veterinærinspektør *Sv. Thorbjørnsen*, Aalborggade 1, Aarhus, § Aarhus 1004.
 5. Distrikt (Aalborg, Hjørring, Thisted, Viborg og Randers Amt): Veterinærinspektør *J. Stig Plesning*, Vesteraaende 23, Aalborg, § Aalborg 3695.
- Afdeling for Mælkekontrol, Slotsholmsgade 16, K., § C. 14888: Veterinærinspektør *L. Wodskov*.

Veterinære Sundhedsraad, Det.

Slotsholmsgade 16, K., § 14888, Postkonto 5000. Formand: Veterinærdirektør *Gerhard Petersen*.

Voldgiftsraadet for Sygekasser og Læger.

Socialministeriet, K., § 2517. Formand: Amtmand *H. de Jonghvières*. Sekretær: Kontorchef i Arbejds- og Socialministeriet *J. J. Ricard*.

Amtstuer.

Aabenraa—Sønderborg Amtstue,
Amtshuset, Aabenraa. 9—12 og 13—15.
f 2342. Postkonto 7774. Amtsforvalter: cand. jur. *H. E. Nielsen* (priv. f 2343).

Aalborg Amtstue,
Østeraagade 19, Aalborg. 9—12 og 13½—16. f 120. Postkonto 7772. Amtsforvalter: *G. Debell*.

Aarhus Amtstue,
Kannikegade 4—6, Aarhus. 9—12 og 13—15. f 4580 og 5051. Postkonto 9988. Amtsforvalter: *C. E. Rosman*.

Assens Amtstue,
Willemoesgade 2 A, Assens. 9—12 og 13—15. f 118. Postkonto 7763. Amtsforvalter: *Poul Egel*.

Bornholms Amtstue,
Raadhustræde 1, Rønne. 9—12 og 14—16. f 260. Postkonto 7755. Amtsforvalter: *Wm. Larsen*.

Ebeltoft Amtstue,
Strandvejen, Ebeltoft. 9—12 og 13—15. f 121. Postkonto 7963. Amtsforvalter: Toldforvalter *S. E. Aasted*, kst.

Frederiksborg Amtstue og Skovkasse,
Frederiksværkgade, Hillerød. 9—12 og 13—15. f 636. Postkonto 6680. Amtsforvalter: *A. S. Thranø*, Amtsforvalterboligen, f 872.

Frederikssund Amtstue og Skovkasse,
Kocksvej 7, Frederikssund. 9—12 og 13—15. f 218. Postkonto 6123. Amtsforvalter: *Ohr. M. Christensen*.

Haderslev Amtstue,
Nørregade 30, Haderslev. 9—12 og 13—15. f 2336 og 2337. Postkonto 7765. Amtsforvalter: *Orla Christensen*.

Hjørring Amtstue,
Vestbanegade, Hjørring. 9—11 og 13—15. f 48. Postkonto 7933. Amtsforvalter: *J. R. Byberg*.

Holbæk Amtstue,
Jernbanevej 4, Holbæk. 9—12 og 13—15. f 50. Postkonto 13131. Amtsforvalter: *A. Lybye*.

Holstebro Amtstue,
Danmarksgade 26, Holstebro. 9—12 og 13—15. f 284. Postkonto 7927. Amtsforvalter: *A. K. Hare*.

Kolding Amtstue,
Slotsgade 2, Kolding. 9—12 og 13—15. f 237. Postkonto 6910. Amtsforvalter: *S. Nørremølle*.

Københavns Amtstue,
Børsen, Kbhvn. K., 9—14. Salg af Stempelmærker og Børsmærker. f Byen 2105, Postkonto 2381. Amtsforvalter: *V. B. Thalbitzer*,

Københavns Amts nordre Birks Amtstue og Jægersborg Skovkasse,
Strandvejen 82, Hellerup. 9—12 og 13—15. f Helrup 6193 og 6993. Postkonto 876. Amtsforvalter: *N. E. O. Poulsen* (pers. f Helrup 6344).

Maribo Amtstue,
Østergade 59, Maribo. 9—12½ og 18½—15. f 164. Postkonto 7961. Amtsforvalter: *O. E. Sonne*.

Møns Amtstue,
Storegade 2, Stege. 9—12 og 13—16. f 4340. Postkonto 7769. Amtsforvalter: *M. E. Israelsen*, f 4448. Postkonto 7840.

Nykøbing F. Amtstuefilial,
Kongensgade 15, Nykøbing F. 9—15. f 310, Postkonto 12680. Bestyrer:

Nykøbing Sj. Amtstuefilial og Odsherreds Skovkasse,
Svanestræde, Nykøbing S. 9—12 og 13—15 (Lørdag 10—12). f 64. Bestyrer: *Harald Nielsen*.

Næstved Amtstue,
Farinagsvej 22, Næstved. 9—12 og 13—15. f 386. Postkonto 7284. Amtsforvalter: *H. P. Bonde*.

Odense Amtstue,
Flakhaven 1, Odense. 9—12 og 13—15. f 1793. Postkonto 7787. Amtsforvalter: *H. T. Nielsen*.

Randers Amtstue,
Klostergade, Randers. 9—12½ og 14—15½. f 1265. Postkonto 11533. Amtsforvalter: *K. Huusom*.

Ribe Amtstue og Lindet Skovkasse,
Torvet, Ribe. 9—12 og 13—16. f 196. Postkonto 7776. Amtsforvalter: *F. Bunde Jørgensen*.

Ringkøbing Amtstue,

Nygade 24, Ringkøbing. 9—12 og 13—15. fa 234. Postkonto 19000. Amtsfalvalter: *A. F. Pedersen* (priv. fa 422).

Roskilde Amtstue,

Palmet, Roskilde. 9—12 og 13—15. fa 2925 (flere Linier). Postkonto 8053. Amtsfalvalter: *C. O. Pedersen*.

Skanderborg Amtstue,

Adelgade 44, Skanderborg. 9—12 og 13—15. fa 195. Postkonto 7981. Amtsfalvalter: *Olaf K. O. Olsen*.

Slagelse Amtstue,

Ingevannsvej 6, Slagelse. 9—12 og 13—15. fa 2301, Postkonto 11522. Amtsfalvalter: *T. J. Brammer*.

Svendborg Amtstue,

Geasestræde 1, Svendborg. 9—12½ og 13½—15. fa 528 og 2042. Postkonto 7761. Amtsfalvalter: *H. Rahbek*.

Thisted Amtstue,

Rosenkrantzgade 8, Thisted. 9—12 og 13—15. fa 108. Postkonto 10626. Amtsfalvalter: *E. Hvid* (priv.: fa 384).

Tønder Amtstue,

Møllevej, Tønder. 9—12 og 13—15. Stats- fa 207. Postkonto 7680. Amtsfalvalter: *O. Vilhelm Jørgensen*.

Varde Amtstue,

Vestergade 1, Varde. 9—12 og 13—15. fa 191. Postkonto 11598. Amtsfalvalter: *Ohr. O. S. Olsen*.

Vejle Amtstue med Randbøl og Boller Skovkasser,

Dommergaarden, Vejle. 9—12 og 13—15. fa 408. Postkonto 5277. Amtsfalvalter: cand. jur. *Jørgen Swane*, fa 2675.

Viborg Amtstue,

Blichersvej 7, Viborg. 9—12 og 13—15. fa 533. Postkonto 7953. Amtsfalvalter: *Árvid Rørdam*.

Biblioteksraadet.

Set. Pederstræde 19, København K. fa 8820.

Hansen, Robert L., Formand, Biblioteksdirektør.
Michelsen, A., Kontorchef i Undervisningsministeriet, København.
Dahl, Svend, Rigsbibliotekar, København.
Sejr, Em., Overbibliotekar, Aarhus.
Hansen, H. P., fhv. Finansminister, Slagelse.
Lassen, Rudolf, Amtmand, Svendborg.
Stephansen, E., Amtsskolekonsulent, Himmelev pr. Roskilde.

Thomsen, Carl, Stadsbibliotekar, København.
Nielsen, K. Rasch, Frue, Ørbæk.
Bremerstent, E., Overbibliotekar, Helsingør.
Andersen, David, Lærer, Ørum.
Henrichsen, S. P., Førstelærer, Salling pr. Løgstør.
Noer, J., Førstelærer, Skibby.

Børneforsorg.

Landsnævnet for Børneforsorg.

Rosenvængets Allé 18, København Ø., fa C. 11672.

Garde, O. V., Formand.
Hauberg, Th., Førstelærer, M.F.
Henriques, Arthur C., ORSagf.
Schmit, Inger Gautier, Frue.
Skjærbæk, Oluf J., Overinspektør for Børneforsorgen.
Kontorchef: *H. E. Glahn* og Fru *G. Harding*.

Overinspektionen for Børneforsorg.

Rosenvængets Allé 18, København Ø., fa 11672.

Overinspektør: *Oluf J. Skjærbæk*.
Kontorchef: *A. Guldager Petersen* og *F. Krøncke*.

Børnevæm,

se under de enkelte Kommuner.

Retskredse.

(Dommerkontorenes Hjemsteder er anført med udhævet Skrift. Retsdagene er angivet i () ved hver enkelt Kreds. Hvor intet er anført, er Tingtiden Kl. 10).

- | | |
|---|---|
| <p>Nr.
1. Frederiksberg Birks 1. Afd.
Dommer: <i>A. O. Faartoft.</i>
Frederiksberg Birks 2. Afd.
Dommer: <i>H. C. G. Svedstrup</i>
Frederiksberg Birks 3. Afd.
(Fredag). Dommer: <i>G. Heide-Jørgensen.</i></p> <p>2. Københavns Amts nordre Birk
(borgerlige Sager). (Onsdag). Dommer: <i>Harald Petersen.</i>
Københavns Amts nordre Birk.
(Straffesager). Dommer: <i>S. Thal Jantzen.</i></p> <p>3. Københavns Amts søndre Birk
med Amager Birk (borgerlige Sager)
(Tirsdag). Dommer: <i>E. Orlík.</i>
Københavns Amts søndre Birk
med Amager Birk. (Straffesager).
Dommer: <i>O. Bærentsen.</i></p> <p>4. Roskilde Kjøbstad m. Ramsø-Tune
Herreder samt Løjre Herred.
(Onsdag). Dommere: <i>H. O. Thygesen</i>
(borgerlige Sager), <i>Aage Schmidt</i>
(Straffesager).</p> <p>5. Køge Kjøbstad, Vallø Birk og Bjeverskov Herred. (Torsdag). Dommer: <i>A. J. T. Sonne.</i></p> <p>6. Helsingør Kjøbstad med Kronborg østre Birk og Hellebæk Birk
samt Hjørsholm Birk. (Fredag; i
Fredensborg Onsdag Kl. 10; i Hjørsholm
Onsdag Kl. 11). Dommer: <i>J. M. Fabritius de Tengnagel.</i></p> <p>8. Hillerød Kjøbstad med Frederiksborg Birk. (Torsdag). Dommer: <i>E. O. H. Kaas.</i></p> <p>9. (Helsingør). Kronborg vestre Birk. (Tirsdag). Dommer: <i>S. Volkersen.</i></p> <p>10. Frederikssund Kjøbstad og Horns Herred med Frederiksværk Kjøbstad og Halsnæs Birk samt Ølstad Sogn af Frederiksborg Birk. (Tirsdag; i Frederiksværk Fredag Kl. 11). Dommer: <i>J. L. Buch.</i></p> <p>11. Nykøbing S. Kjøbstad og Dragsholm Birk. (Fredag). Dommer: <i>S. R. G. T. Neergaard.</i></p> <p>12. Holbæk Kjøbstad med Merløse-Tuse Herreder. (Torsdag). Dommer: <i>Johs. Sørensen.</i></p> <p>13. Kalundborg Kjøbstad med Arskippinge Herreder samt Samsø Birk. (Fredag Kl. 10; i Tranebjerg 2. og 4. Onsdag i Maanedén Kl. 15). Dommer:</p> <p>14. (Høng). Løve Herred. (Torsdag). Dommer: <i>M. P. Madsen.</i></p> <p>15. Slagelse Kjøbstad med Antvorskov Birk. (Mandag). Dommer: <i>T. Lind.</i></p> | <p>Nr.
16. Korsør Kjøbstad med Landdistrikt.
Skelskør Kjøbstad, Vester Flakkebjerg Herred og Holsteinborg Birk. (1 Korsør Tirsdag; i Skelskør Fredag; i Rude 1. Onsdag i Maanedén). Dommer:</p> <p>17. (Haslev). Bregentved-Gisselsfeld Birk. (Fredag). Dommer: <i>A. Dam-Krogh.</i></p> <p>18. Ringsted Kjøbstad og Herred samt Skjoldenæsholm og Svenstrup Birker. (Onsdag). Dommer: <i>O. Urban Petersen.</i></p> <p>19. Sorø Kjøbstad og Birk samt Baroniet Holbergs Birk. (Torsdag). Dommer: <i>Valdemar Hånsen.</i></p> <p>20. Store-Høddinge Kjøbstad og Stevns-Fakse Herreder. (Tirsdag Kl. 10; i Fakse 1. og 3. Torsdag i Maanedén Kl. 11). Dommer: <i>Ph. Hay-Schmidt.</i></p> <p>21. Næstved Kjøbstad og Tybjerg Herred med Øster Flakkebjerg Herred. (Torsdag; i Fuglebjerg 2. og 4. Onsdag i Maanedén). Dommer: <i>R. Jessen.</i></p> <p>22. Vordingborg Kjøbstad og Vordingborg søndre Birk. (Tirsdag). Dommer: <i>H. Mangor.</i></p> <p>23. Præstø Kjøbstad og Vordingborg nordre Birk. (Torsdag). Dommer: <i>J. C. Christiansen.</i></p> <p>24. Stegø Kjøbstad og Mjøs Herred. (Tirsdag). Dommer: <i>E. H. Petersen.</i></p> <p>25. Rønne Kjøbstad med Vestre Herred samt Hasle Kjøbstad, Nordre Herred og Hammershus Birk. (Tirsdag; i Hasle 1. Fredag i Maanedén; i Allinge 2. Fredag i Maanedén Kl. 11). Dommer: <i>E. H. Zeuthen.</i></p> <p>26. Neksø Kjøbstad og Sønder Herred, Aakirkeby Kjøbstad med Svaneke Kjøbstad og Øster Herred samt Christiansø. (Onsdag; i Svaneke 1. og 3. Lørdag i Maanedén). Dommer: <i>K. J. Olsen.</i></p> <p>28. Nykøbing F. Kjøbstad og Herred og Falster Vestre Herred med Stubbekøbing Kjøbstad og Herred. (Torsdag; i Stubbekøbing 1. og 3. Tirsdag i Maanedén). Dommer: <i>O. A. Delbanco.</i></p> <p>29. Saksø Kjøbstad og Musse Herred med Nysted Kjøbstad og Birk. (Torsdag; i Nysted 1. og 3. Onsdag i Maanedén). Dommer: <i>Ad. Ludv. Bruun.</i></p> <p>30. Maribo Kjøbstad og Birk, Rødby Kjøbstad og Fugløse Herred samt Fejø Birk. (Tirsdag; i Rødby Torsdag; paa Fejø 2. Fredag i Maanedén). Dommer: <i>Brynjulf Rasmussen.</i></p> |
|---|---|

- Nr. 31. Nakskov Kjøbstad med Lollands Nørre samt Sønder Herreder. (Onsdag). Dommer: *Johs. Jensen*.
32. Nyborg Kjøbstad med Vinding Herred. (Lørdag Kl. 10; i Ringe 1. Onsdag i Maanedn Kl. 11½). Dommer: *Holger Keiser-Nielsen*.
33. (Svendborg). Sunds-Gudme Herreder. (Torsdag Kl. 10; i Ringe 2. Onsdag i Maanedn Kl. 10). Dommer: *Filip Hansen*.
34. Svendborg Kjøbstad og Thorseng Birk. (Tirsdag). Dommer: *S. N. Sønderholm*.
35. Ærøskøbing Kjøbstad og Ærø Herred. (Onsdag Kl. 10; i Marstal 1. og 3. Torsdag Kl. 10). Dommer: *S. Peytz*, § 60.
36. Rudkøbing Kjøbstad og Lange-lands Herreder (Tirsdag). Dommer: *O. E. Bonnevie*.
37. Faaborg Kjøbstad og Salling Herred med Muckadell, Holstenshus og Brahetrolleborg Birker. (3. Onsdag i Maanedn i Ringe Kl. 11½). Dommer: *O. Waage Jensen*.
38. Odense Kjøbstad (Tirsdag). Dommere *Hj. Ringberg* (borgerlige Sager). *E. Lunøe* (Straffesager).
39. (Odense). Odense Herred m. N. Søby, N. Lyndelse, S. Næraa og Højby Sogne af Aasum Herred. (Torsdag). Dommer: *O. Harppth*.
40. Kerteminde Kjøbstad og Hinds-holm Herred med Bjerge-Aasum Herreder (undt. de under Nr. 39 nævnte 4 Sogne). (Onsdag; i Odense Fredag). Dommer: *N. H. Nielsen*.
41. Bogense Kjøbstad og Skovby Herred med Lunde-Skam Herreder og Grevskabet Roepstorffs Birk. (Torsdag Kl. 10; i Odense Lørdag Kl. 11). Dommer: *L. O. Levinson*.
42. Assens Kjøbstad og Baag Herred med Kerte, Barløse, Sandager og Tanderup Sogne af Wedellsborg Birk. (Tirsdag). Dommer: *H. Klिंगenberg*.
43. Middelfart Kjøbstad og Vends Herred med Wedellsborg Birk (undt. de under Nr. 42 nævnte 4 Sogne). (Tirsdag). Dommer: *I. H. T. Bon-desen*.
44. Fredericia Kjøbstad med Elbo, Brusk og Holmans Herreder. (Onsdag). Dommer: *Aage Lundsteen*.
45. Kolding Kjøbstad med Kolding Herred samt Jerlev, Andst og Slaugs Herreder. (Tirsdag; i Grindsted 1. Fredag i Maanedn Kl. 14). Dommere: *Asger Rasmussen* (borgerlige Sager), *E. Strøbech* (Straffesager).
46. Vejle Kjøbstad med Nørvang-Tørrild Herreder. (Torsdag Kl. 10; i Give 1. og 3. Tirsdag i Maanedn Kl. 9½). Dommere: *J. P. V. Schlegel* (borgerlige Sager), *K. Aagaard* (Straffesager).
47. (Horsens). Bjerre-Hatting Herreder m. Vor-Nim Herreder (undtagen
- Nr. 3 Sogne) samt Stensballegaard Birk. (Fredag). Dommer: *O. Rudbeck*.
48. Horsens Kjøbstad. (Tirsdag). Dommer: *O. Skougaard*.
50. (Brødstrup). Tyrsting og Vrads Herreder. (Onsdag). Dommer: *S. H. Lützen*.
51. Silkeborg Kjøbstad og Birk med Hids Hered. (Tirsdag). Dommer: *G. Bjerregaard*.
52. Skanderborg Kjøbstad og Hjelmslev-Gern Herreder samt 3 Sogne af Vor Herred. (Fredag). Dommer:
53. (Odder). Hads Herred. (Tirsdag). Dommer: *O. H. Brennecke*.
54. Aarhus Kjøbstad. (Torsdag). Dommere: *Fabritius Tengenael* (borgerlige Sager), *G. Bjardon* (Straffesager).
55. (Aarhus). Ning Herred med Hasle, Vester Lisbjerg, Framlev og Sabro Herreder. (Onsdag). Dommer: *O. A. Fabritius de Tengenael*.
56. (Hammel). Frijsborg-Favrskov Birk. (Tirsdag). Dommer: *M. K. Andersen*.
57. Grenaa Kjøbstad og Æbeltoft Kjøbstad samt Mols, Nørre og Sønder Herreder. (Onsdag; i Æbeltoft Fredag). Dommer: *E. Riis*.
59. (Randers). Rougs og Nørhald m. fl. Herreder. (Torsdag; i Ørsted 2. Onsdag i Maanedn Kl. 13). Dommer: *H. I. Hansen*.
60. (Hornslet). Østerlisbjerg og en Del af Sønderhald Herred. (Fredag). Dommer: *H. K. Lyster*.
61. Randers Kjøbstad og Vorup Sogn af Galten Herred. (Fredag). Dommer: *S. Arffmann*.
62. Mariager Kjøbstad og Gerlev-Onsild Herreder (undt. Glenstrup, Sdr. Onsild, Nr. Onsild, Hvornum, Snøbum og Skellerup Sogne). (Onsdag). Dommer: *J. Haase*.
63. Høbro Kjøbstad, Gislum og Rinds Herreder samt de under Nr. 62 nævnte Sogne af Gerlev-Onsild Herreder. (Torsdag; i Gedsted 1. og 3. Tirsdag i Maanedn Kl. 11; i Aalestrup 2. og 4. Tirsdag Kl. 11). Dommer: *J. A. S. Nielsen*.
64. (Terndrup). Hellum-Hindsted Herreder. (Tirsdag; i Hadsund 1. og 3. Fredag i Maanedn Kl. 11). Dommer: *H. V. A. Prytz*.
65. Løgstør Kjøbstad og Aars-Slet Herreder. (Onsdag; i Aars 1. og 3. Fredag i Maanedn). Dommer: *K. H. Hintze*.
66. Nibe Kjøbstad og Hornum Herred. Dommer: *O. J. Petersen*.
67. Aalborg Kjøbstad med Aalborg Birk og Fleskum Herred. (Mandag). Dommere *V. A. Grandjean Tøwen* (borgerlige Sager, Fogedforretninger, Notarialforretninger og Tinglysning), *J. E. Hansen* (Straffesager og Skiftetret).

- Nr. 69. Nørresundby Købstad og Kjør og Hvetbo Herreder. (Fredag Kl. 10; i Pandrup 1. og 3. Onsdag i Maanedn Kl. 11). Dommer: *F. Juhl*.
70. Sæby Købstad og Dronninglund Herred med Undtagelse af Hallund og Hellum Sogne (Torsdag; i Hjalderup 1. Lørdag i Maanedn Kl. 13; i Dronninglund 3. Lørdag i Maanedn Kl. 11). Dommer: *C. F. Bang*.
71. Frederikshavn Købstad og Horns Herred med Skagen Købstad og Læssø Birk. (Onsdag; i Skagen 2. og 4. Mandag i Maanedn Kl. 12; i Byrum 1. Fredag i Maanedn Kl. 16) Dommer: *A. W. Karsten*.
- 72a. Hjørring Købstad og Vennebjerg Herred med Børglum Herred (undtagen Jerslev, Ø. Brønderslev, Serritslev, Tolstrup, Stenum, Thise og Vrensted Sogne). (Torsdag). Dommer: *H. V. Eysler*, § 65 (priv. 465)
- 72b. Brønderslev Købstad med Jerslev, Ø. Brønderslev, Serritslev, Tolstrup, Stenum, Thise og Vrensted Sogne af Børglum Herred samt Hellum og Hallund Sogne af Dronninglund Herred. (Tirsdag). Dommer: *Joh. Kardel*.
73. (Fjerritslev). Øster og Vester Han Herreder. (Lørdag). Dommer: *A. R. Fog*.
74. Thisted Købstad og Hillerslev-Hundborg Herreder. (Tirsdag). Dommer: *V. F. T. Johansen*.
75. (Vestervig). Hassing-Refs Herreder. (Torsdag; i Hvidbjerg 2. og 4. Lørdag i Maanedn Kl. 14½; i Hjørund 1. og 3. Lørdag Kl. 14½). Dommer: *A. G. Holm*.
76. Nykøbing M. Købstad og Morø Herreder. (Fredag). Dommer: *O. Bagtrup-Hansen*.
77. Skive Købstad og Sallinglands Herreder. (Fredag). Dommer: *K. M. Lorentzen*.
78. Viborg Købstad med Fjends-Nørlyng med Undt. af Fly, Kobberup og Dommerby Sogne, og Middelsom-Sønderlyng Herreder. (Onsdag). Dommer: *Otto Kjørboe* (borgerlige Sager), *Aage Toldam* (Straffesager).
79. (Kellerup). Lysgaard samt en Del af Hovbjerg Herred. (Fredag). Dommer: *C. Larsen*.
80. Herning Købstad og Hammerum Herred. (Lørdag). Dommer: *Knud Spilling*.
81. Holstebro Købstad, Struer Købstad og Hjerm-Ginding Herreder.

- Nr. (Fredag; i Struer 1. og 3. Torsdag i Maanedn Kl. 14). Dommer: *H. Richter*.
82. Lemvig Købstad og Skodborg-Vandfuld Herreder. (Onsdag). Dommer: *R. A. O. Sørensen*.
83. Ringkøbing Købstad og Ulvborg-Hind Herreder. (Onsdag). Dommer: *G. R. Simonsen*.
84. (Skern). Bølling-Nørre Herreder. (Torsdag). Dommer: *Arnt Møller*.
85. Varde Købstad og Landjurisdiktion med Øster og Vester Herreder. (Onsdag). Dommer: *K. O. Cortsen*.
86. Esbjerg Købstad, Skada Herred samt Fanø Birk. (Tirsdag). Dommer: *Gerhard Jensen*.
87. Ribe Købstad med Ribe Herred. (Onsdag; i Bramminge 1. og 3. Torsdag i Maanedn Kl. 14). Dommer: *Niels Bruun*.
88. (Holsted). Gørding-Malt Herreder. (Fredag). Dommer: *H. H. Jastrup*.
89. Haderslev Købstad med Haderslev Herred, Gram Herred og en Del af Tyrstrup Herred. (Onsdag). Dommer: *Gunhard Nielsen* (borgerlige Sager), *Sigurd Andresen* (Straffesager).
90. (Rødding). Frøs Herred og en Del af Kalvsund Herred. (Onsdag; i Ribe 2. Fredag i Maanedn). Dommer: *H. Frits Jespersen*, § 32 (privat 154).
91. (Toftlund). Nørre Rangstrup og Hviding Herreder. (Fredag; i Ribe 3. Torsdag i Maanedn). Dommer: *A. A. Langkjær*.
92. Aabenraa Købstad, Sdr. Rangstrup og Rise Herreder samt 3 Sogne af Lundtofte Herred og Varnæs Birk. (Torsdag). Dommer: *N. Løvensen*.
93. Sønderborg Købstad med 3 Sogne af Nybøl Herred. (Fredag Kl. 9). Dommer: *Albert Blæhr*.
94. (Sønderborg). Als Nørre og Sønder Herreder. (Onsdag Kl. 9). Dommer: *A. Thorup*.
95. (Graasten). Lundtofte og Nybøl Herreder undt. 6 Sogne. (Tirsdag Kl. 10½). Dommer: *H. O. J. Gredsted*.
96. (Løgumkloster). Løg Herred med Løgumkloster Birk. (Onsdag). Dommer: *I. C. T. Engelstoft*.
97. Tønder Købstad med Tønder, Højer og Slags Herreder. (Tirsdag). Dommer: *H. H. Stegmann*.

Politikredse.

(Kredsens Hjemsteder er anført med udhævet Skrift. Om Københavns Politii, se under Staden København).

- Nr. 1. Frederiksberg Birk. Politimester: *J. G. A. P. Parker*.
2. Københavns Amts nordre Birk. Politimester: *Villy Platou*.

- Nr. 3. Københavns Amts søndre Birk og Amager Birk. Politimester: *E. Reinstrup*.
4. Roskilde Købstad m. Ramsø-Tu-

- Nr. ne Herreder og Lejre Herred. Politimester: *Aage Sørensen*.
5. Kjøge Købstad, Valø Birk og Bjevverskov Herred samt Bregentved-Gisselsfeld Birk. Politimester: *Vagn Bro*.
6. Helsingør Købstad, Kronborg Østre Birk, Hellebæk Birk samt Hørsholm Birk. Politimester: *K. H. Wineken*.
7. Hillerød Købstad, Frederiksborg Birk og Kronborg vestre Birk. Politimester: *Knud Lassen*.
8. Frederikssund Købstad og Horns Herred, Frederiksværk Købstad, Halsnæs Birk og Ølsted Sogn. Politimester: *E. Jersing*.
9. Holbæk Købstad, Merløse-Tuse Herreder samt Nykøbing S. Købstad og Dragsholm Birk. Politimester: *C. H. M. Arbdøl*.
10. Kalundborg Købstad, Ars-Skipinge Herreder og Samsø Birk. Politimester: *A. V. de Fine Thomsen*.
11. Slagelse Købstad, Antvorskov Birk og Løve Herred. Politimester: *Vagn Mouridsen*.
12. Korsør Købstad og Landjurisdiktion, Skælskør Købstad og Vester Flakkebjergs Herred samt Holsteinborg Birk. Politimester: *O. F. Grøner*.
13. Ringsted Købstad og Herred samt Skjoldenæsholm og Svenstrup Birker, Sorø Købstad og Birk samt Baroniet Holbergs Birk. Politimester: *Carl J. Hansen*.
14. Næstved Købstad og Tybjerg Herred samt Østre Flakkebjerg Herred. Politimester: *L. C. Dyrlund*.
15. Store-Heddinge Købstad og Stavns-Fakse Herreder. Politimester: *E. R. Gellius*.
16. Præstø Købstad og Vordingborg nordre Birk. Politimester: *C. P. Røfoed*, § 252.
17. Vordingborg Købstad og Vordingborg søndre Birk samt Stege Købstad og Møns Herred. Politimester: *R. Kaas-Petersen*.
18. Rønne Købstad, Vester Herred, Hasle Købstad, Nordre Herred, Hammershus Birk, Svaneke Købstad, Øster Herred, Christiansø, Nekø Købstad, Sønder Herred samt Aakirkeby Købstad. Politimester: *d'Auchamp*.
19. Nykøbing F. Købstad og Herred, Stubbekøbing Købstad og Herred samt Falster Vester Herred. Politimester: *Aage H. Jørgensen*.
20. Sakskøbing Købstad og Musse Herred samt Nysted Købstad og Birk. Politimester: *E. Chr. Selsing*.
21. Maribo Købstad og Birk, Rødby Købstad og Fuglse Herred samt Fejø Birk. Politimester: *P. A. C. Kjalke*, § Rødby 1200.
22. Nakskov Købstad med Lollands Nørre og Søndre Herreder. Politimester: *V. S. M. Hansen*.
- Nr. 23. Nyborg Købstad med Vinding Herred. Politimester: *A. W. Harhorn*.
24. Svendborg Købstad og Thorseng Birk samt Sunda-Gudme Herreder. Politimester: *H. Schneekloth*.
25. Ærøskøbing Købstad og Ærø Herred samt Rudkøbing Købstad og Langeland Herreder. Politimester: *E. E. Madsen*.
26. Faaborg Købstad og Salling Herred med Muckadell, Holstenhus og Brahetrolleborg Birker. Politimester: *A. V. Rafael*.
27. Odense Købstad. Politimester: *T. Martensen-Larsen*.
28. Odense Herred samt 4 Sogne af Ansum Herred. Politimester: *N. P. Westerbyc*.
29. Kerteminde Købstad og Hindsholm Herred samt Bjerge Herred og en Del af Ansum Herred. Politimester: *H. V. M. Oppermann*.
30. Bogense Købstad og Skovby Herred med Lunde-Skam Herreder og Grøvskebet Røepstorffs Birk. Politimester: *E. Thomsen*.
31. Assens Købstad og Baag Herred samt 4 Sogne af Wedelsborg Birk. Politimester: *Henrik Andresen*.
32. Middelfart Købstad og Vends Herred samt en Del af Wedelsborg Birk. Politimester: *Th. V. Beckett*.
33. Fredericia Købstad samt Elbo, Brusk og Holmans Herreder. Politimester: *C. E. Ellegård*.
34. Kolding Købstad med Kolding Herred samt Jerlev, Andst og Slaugs Herreder. Politimester: *S. H. Clausen*.
35. Vejle Købstad med Nørvang-Tørriid Herreder. Politimester: *N. S. Schmidt*.
36. Horsens Købstad samt Bjerre-Hatting Herreder. Politimester: *Knud Wiese*.
37. (Horsens). Voer og Nim Herreder samt Stensballegaard Birk og Tyrsting-Vrads Herreder. Politimester: *C. N. Fenger-Eriksen*.
38. Silkeborg Købstad og Birk og Hids Herred samt Skanderborg Købstad og Hjørnslev-Gjern Herreder. Politimester: *V. L. Ewald*.
39. (Århus). Hasle, Vester Lisbjerg, Framlev og Sabro Herreder samt Friisenborg-Faurskov Birk. Politimester: *Poul Jensen*.
40. (Odder). Hads og Ning Herreder. Politimester: *Poul Stavnstrup*.
41. Århus Købstad. Politimester: *E. Hoek*.
42. Grenaa Købstad og Ebeltoft Købstad samt Nørre, Sønder og Mols Herreder. Politimester: *A. P. Andersen*.
43. (Randers). Rougsø, Sønderhald og Østerlisbjerg Herreder. Politimester: *J. O. O. J. Leerbeck*.
44. Randers Købstad, samt Nørhald, Støvring og Galten Herreder. Politimester: *H. H. Volquartz*.

- Nr. 45. (Hadsund). Mariager Købstad og Gjerlev-Onsild Herreder (undt. 6 Sogne) samt Høllum-Hindsted Herreder. Politimester: *Th. Jørgensen*.
46. Hobro Købstad, Gislum-Rinds Herreder samt en Del af Gjerlev-Onsild Herreder. Politimester: *Andr. Barfoed*.
47. Løgstør Købstad og Aars-Slet Herreder samt Niibe Købstad og Hornum Herred. Politimester: *S. Fog-Petersen*.
48. Aalborg Købstad samt Aalborg Birk og Fleskum Herred. Politimester: *O. L. Bach*.
49. Nørresundby Købstad samt Kjær og Hvethø Herreder. Politimester: *A. Reinholdt Arum*.
50. Søby Købstad og Dronninglund Herred med Undtagelse af Høllum og Hallund Sogne. Politimester: *V. A. Ehlern*.
51. Frederikshavn Købstad og Horns Herred samt Skagens Købstad og Læsø Birk. Politimester: *M. C. Fugl*.
52. Hjørring og Brønderslev Købstæder, Vennøbjerg og Børglum Herreder samt en Del af Dronninglund Herred. Politimester: *O. Kann*.
53. Thisted Købstad og Hillerslev-Hundborg Herreder samt Øster og Vester Han Herreder. Politimester: *E. Brix*.
54. (Hurup). Hassing-Refs Herreder. Politimester: *H. O. T. Herting*.
55. Nykøbing M. Købstad og Morsø Herreder. Politimester: *F. A. J. Frederiksen*.
56. Skive Købstad og Sallingland Herreder. Politimester: *T. K. Poulsen*.
57. Viborg Købstad og Lysgaard samt en Del af Houlbjerg Herred. Politimester: *K. E. L. Ewald*.
58. (Viborg). Fjends-Nørlyng og Middelsom-Sønderlyng Herreder. Politimester: *H. Kampmann*.
- Nr. 59. Herning Købstad og Hammerum Herred. Politimester: *K. S. Halstær*.
60. Holstebro Købstad samt Struer Købstad og Hjerm-Ginding Herreder. Politimester: *N. A. Hallund*.
61. Lemvig Købstad og Skodborg-Vandfuld Herreder. Politimester: *A. K. K. Dueholm*.
62. Ringkøbing Købstad og Ulvborg-Hind Herreder samt Bølling-Nørre Herreder. Politimester: *A. M. F. Seerup*.
63. Varde Købstad og Landjuriadiktion samt Øster og Vester Herreder. Politimester: *H. Rasmussen*.
64. Esbjerg Købstad, Skads Herred samt Fæng Birk. Politimester: *A. T. B. Hebo*.
65. Ribe Købstad, Ribe Herred og Gørding-Malt Herreder samt Dele af Frøs og Hviding Herreder. Politimester: *E. E. Flagstad*.
66. Haderslev Købstad med Haderslev Herred, Gram Herred og en Del af Tyrstrup Herred. Politimester: *Hartmann*.
67. (Toftlund). Frøs og en Del af Kalvelund Herred samt Nørre Rangstrup og Hviding Herreder (undt. 5 Sogne). Politimester: *G. Schack*.
68. Aabenraa Købstad, Sønder Rangstrup og Ris Herreder, 3 Sogne af Lundtofte Herred og Varnæs Birk. Politimester: *E. V. H. Brix*.
69. Sønderborg Købstad med 3 Sogne af Nybøl Herred samt Als Nørre og Sønder Herreder. Politimester: *L. Sundorph*.
70. (Graasten). Lundtofte og Nybøl Herreder (undt. 6 Sogne). Politimester: *A. M. Bjerre*, M.L.
71. Tønder Købstad med Tønder, Højer, Slogs Herreder samt Lø Herred med Løgumkloster Birk. Politimester: *E. Bøving*.

De offentlige Arbejdsanvisningskontorer.

1. Oktober 1945*).

1. **KØBENHAVN og FREDERIKSBERG**, Nørregade 49, K. 8½—16, Lørdag 8½—13.
 ☎ Central 15700.
 Kontorchef *K. Vedel-Petersen*.
13. **AALBORG**, Nyhavnsgade 12.
 Kl. 8—17, Lørd. 8—13, ☎ 2782—2960.
 Kontorbestyrer *Ohr. Jørgensen*.
16. **AARHUS**, Spanien 63.
 Kl. 8—17, ☎ 4344—45.
 Kontorbestyrer *H. E. Thomsen*.
21. **CHARLOTTENLUND**, Hydegaardsvej 11, Kl. 8—15.
 ☎ Ordrup 6747 (5 Ledninger).
 Filial: Øvergårdsvej 21, Holte, ☎ Holte 1046.
 Kontorbestyrer *E. Rasmussen*.
19. **ESBJERG**, Kronprinsensgade 33.
 Kl. 9—12 / 14—17, Lørd. 9—12.
 ☎ 3119 og 3120.
 Kontorbestyrer *H. P. Philipsen*.
27. **FREDERICIA**, Prinsessegade 72.
 Kl. 8,30—12 / 13—17, ☎ 506.
 Kontorbestyrer *Bendix Bertelsen*.
26. **FREDERIKSHAVN**, Sønderg. 13.
 Kl. 8—16, Lørd. 8—13.
 ☎ 1212 (2 Linier).
 Kontorbestyrer *Berggren Gustafsson* (privat ☎ 673).
20. **HADERSLEV**, Hertug Hansg. 11.
 Kl. 9—12 / 14—17, Lørd. 8—12, ☎ 2920 (2 Linier).
 Filialer: Søndergade 32, Tønder, ☎ 76, og Persillegade 6, Aabenraa, ☎ 2232.
 Kontorbestyrer *H. Mortensen*.
8. **HILLERØD**, Helsingørsgade 20.
 Kl. 8,30—16, Lørd. 8,30—15, ☎ 494.
 Filial: Trækbanen 8, Helsingør.
 Kontorbestyrer *Albin Petersen*.
11. **HJØRRING**, Østergade 15 o. G.
 Kl. 8½—17, Lørdag 8½—13.
 ☎ 1108 (2 Linier).
 Kontorbestyrer *J. P. Nikolajsen* (priv. ☎ 314).
4. **HOLBÆK**, Blegstræde 10.
 Kl. 9—17. ☎ 572 og 532.
 Kontorbestyrer *Niels Jensen*.
32. **HORSENS**, Fabrikvej 6.
 Kl. 9—16, Lørd. 9—12, ☎ 2740 (2 Linier).
 Filial: Drøwssensvej 70, Silkeborg.
 Kl. 9—16, Lørd. 9—12, ☎ 604.
 Kontorbestyrer *Anker Bondesen*.
28. **KOLDING**, Dyrehavevej 9.
 Kl. 8—12 / 14—17, Lørd. 8—12, ☎ 701 og 910.
 Kontorbestyrer *Oluf Rasmussen*.
22. **LYNGBY-TAARBÆK**, Raadhuset.
 Kl. 10—15, Fred. till. 16—18, Lørd. 10—12, ☎ 2321, 2350 og 2057.
 Kontrollkontor: Lundtoftevej 1.
 Kontrolltid 10—11.
23. **MARIBO**, Ny Klostergade 15.
 Kl. 8½—17, Lørdag 8½—13.
 ☎ 95 og 282.
 Kontorbestyrer: *Olav Svennevig*.
24. **NAKSKOV**, Torvet 1.
 Kl. 8—16, Lørd. 8—13, ☎ 1100 og 1101.
 Kontorbestyrer *Charles Petersen* (privat ☎ 194).
8. **NYKØBING F.**, Tømmergade 4.
 Kl. 8½—17, Lørd. 8½—13.
 ☎ 585 og 1585.
 Kontorbestyrer *O. Søderberg*.
6. **NÆSTVED**, Raadhuset.
 Kl. 8—12 / 14—17, Lørd. 8—13.
 ☎ 2062 (2 Linier).
 Kontorbestyrer *E. Nielsen*.
9. **ODENSE**, Slottet.
 Kl. 9—16, ☎ 1770.
 Kontorbestyrer *Georg Jørgensen*.
15. **RANDERS**, Frederiksplads 12.
 Kl. 8—17, ☎ 2302 og 2303.
 Kontorbestyrer *J. M. Thingholm*.
17. **RINGKØBING**, Nørregade 13 St.
 Kl. 8½—17, Lørd. 8½—12.
 ☎ 235 og 435.
 Filial: Enghavevej 1 A, Herning,
 Kl. 8,30—17, Lørd. 8,30—12.
 ☎ 1267.
 Kontorbestyrer *Thomas Pedersen*.
2. **ROSKILDE**, Munkebrostræde.
 Kl. 8—16, Lørdag 8—13.
 ☎ 2201.
 Kontorbestyrer *Borch-Jensen*.
 Filial: Quistgaardvej 16, Køge.
7. **RØNNE**, St. Torvegade 47.
 Kl. 8—16, Lørd. 8—13, ☎ 269.
 Kontorbestyrer *Hj. Olsen*.
33. **SKIVE**, Nordbanevej 24.
 I Tiden 1/4—30/9 Kl. 8—16 og fra 1/10—31/3 Kl. 9—17, ☎ 236.
 Kontorbestyrer *Viggo Christensen*.
5. **SLAGELSE**, Skolegade 8.
 Kl. 8—11 / 13—17.
 ☎ 848 og 849.
 Kontorbestyrer *Th. E. Jørgensen*.
10. **SVENDBORG**, Møllergade 58.
 Kl. 8—16, Lørdag 8—13.
 ☎ 2108 (3 Linier).
 Kontorbestyrer *Mourits Hansen*.
29. **SØNDERBORG**, Skolevej 18.
 Kl. 8½—13 / 14—17.
 ☎ 1242.
 Kontorbestyrer *Jørgen Petersen*.
12. **THISTED**, Storegade 21.
 Kl. 8½—17. ☎ 906 (2 Linier).
 Kontorbestyrer *Nis Petersen*.
18. **VEJLE**, Ved Anlægget 8.
 Kl. 8—16, Lørd. 8—12, ☎ 114 og 1168.
 Kontorbestyrer *Vilh. Andersen*, køt.
14. **VIBORG**, Store Hjultorvsvej 1.
 Sommer Kl. 8—16, Vinter Kl. 9—17, Lørdag till. Kl. 13. ☎ 384.
 Kontorbestyrer

*) De med Nr. 1—21 samt 32 betegnede Kontorer er Amtsarbejdsanvisningskontorer, medens de øvrige er Kontorer anerkendt i H. t. Arbejdslovslovens § 1, Stk. 2.

1) Om Lørdagen er Kontoret åbent for Publikum fra 8—12; fra Kl. 13 till 17 er der kun Telefonvagt.

Statens Ligningsdirektorat og Landsskatteretten.

Statens Ligningsdirektorat.

(Oprettet i Henh. til Lov Nr. 108 af
31. Marts 1938).

Christiansborg søndre Ridebanefløj, Kø-
benhavn K.

Ligningsdirektør: *Niels Hansen*, Ved Ba-
nen 1, Gentofte, ☎ Gentofte 2064.

Afdelingen for Indkomst- og Formuebeskatning.

Ligningschef: *A. Begtrup*, Æblevænget
13, Lyngby, ☎ Lyngby 2657.

1' EKSPEDITIONSKONTOR.

(Forespørgsler vedr. Personers Indkomst- og
Formueansættelse samt Sager vedrørende
Omlægning af Regnskabsaar, Nedsæt-
telse af Skatteansættelser m. v.).
Christiansborg søndre Ridebanefløj,
☎/ C. 9390, 9358, 9309.

Kontorchef: *K. V. Kayser*, Bernstorffs-
vej 191, Charlottenlund, ☎ Ordrup
4089.

2' EKSPEDITIONSKONTOR.

(Sager vedrørende Selskabers og For-
eningers Skatteansættelse).

Meldahlsgade 51, V., ☎ Palæ 9800.

Kontorchef: *K. Kringelmoose*, Amager
Fælledvej 30, S., ☎ Amager 4556.

3' EKSPEDITIONSKONTOR.

(Revision af Skatteansættelser for Per-
soner).

Meldahlsgade 51, V., ☎ Palæ 9800.

Kontorchef: *Carl Rasmussen*, Refsnæsga-
de 46, ☎ Luna 122.

4' EKSPEDITIONSKONTOR.

(Forespørgsler vedrørende Personers For-
muestigningsafgift og Stabiliseringslaan
samt Revision af Skatteansættelser for
Personer).

Hammerichsgade 14, V., ☎ C. 15560 og
15580

Kontorchef: *S. Nordentoft*, General Bahn-
sonsvej 11, ☎ Fasan 3336.

5' EKSPEDITIONSKONTOR.

(Revision af Skatteansættelser for Per-
soner).

Mehldalsgade 52, V., ☎ Palæ 9800.

Kontorchef: *E. Grønlund-Pedersen*, C. F.
Richsvej 92, ☎ Gothaab 390 x.

6' EKSPEDITIONSKONTOR.

(Revision af Skatteansættelser for Per-
soner).

Meldahlsgade 53, V., ☎ Palæ 9800.

Kontorchef: *Th. Hove*, Grøndals Parkvej
28, ☎ Gothaab 6405

7' EKSPEDITIONSKONTOR

(Revision af Skatteansættelser for Per-
soner).

Meldahlsgade 53, V., ☎ Palæ 9800.

Kontorchef: *Fru H. Wulff Petersen*,
Markvej 54, F., ☎ Gothaab 4045.

Afdelingen for Grundskyld og Ejendomsskyld.

Christiansborgs søndre Ridebanefløj, K.,
☎ C. 10366 og 13166.

Ligningschef: *K. J. Kristensen*, Vælde-
gaardsvej 23, Gentofte, ☎ 1311.

Kontorchef: *P. N. Tangdal*, Trianglen 5,
Ø., ☎ Øbro 6484.

Ligningsinspekt.: *Enrico Hansen*, Strand-
vej 227, Charl., ☎ Hørlund 5191, og *P.
Vejstrup*, Beringevej 4, ☎ Godthaab
3211 x.

Medlemmer af Ligningsrådet.

Hansen, Niels, Ligningsdirektør, For-
mand for Ligningsrådet,
Ved Banen 1, Gentofte, ☎ Gentofte
2064.

Andersen, P., fhv. Forbundsform., Guld-
bergsgade 121, Kbh. N., ☎ Nora 2565 x
Bahnsen, Louis, Direktør, Bjerregaards-
vej 16, Kbh. Valby, ☎ C. 2605.

Bavngaard, Aage, Skovrider, Forstkandi-
dat, Troense, ☎ 14.

Olausager, H., fhv. Folketingsm., Grdj.,
Vestervang pr. Høng, ☎ Høng 88.

Gudiksen, Gudik, Propr., M.L., „Hestha-
ve“, Rødding pr. Spøttrup, ☎ Krej-
bjerg 14.

Hørlück, N. J., Grdj., Rurup pr. Toft-
lund, ☎ Toftlund 81 y.

Johansen, Kr., Husejer, M.L., Løgstrup,
☎ Fiskbæk 30.

Jørgensen, Jørgen, Grdj., M.L., Ullerup
pr. Skamby, ☎ Sønderø 91.

Larsen, Victor, Proprietær, M.F., Steffens-
minde pr. Nørre Alslev, ☎ Ø. Kip-
pinge 4 x.

Nielsen, P., Husm., Vejager pr. Tvis, ☎
Tvis 38.

Nøhr, M., Redaktør, Klostergade 7, Ran-
ders, ☎ 460 (priv.) og 1690.

Petersen, Chr., Tømmerhldr., Gisselrøvej
15, Kalundborg, ☎ 354.

Rosendahl, K., Bogtrykker, Esbjerg, ☎
505 (priv.) og 201.

Rønsted, Karmork, LRSagf., Hovedvags-
gade 2, Kbh. K., ☎ C. 33 og 9733

Tilføjrådet: Afdelingschef *Victor Nel-
sen*, Skattedepartementet, ☎ C. 16926.

KONSULENTER I SAGER OM VURDE- RING AF FAST EJENDOM:

Hansen, Hans A., Tømrer, M.L., Ussersød
pr. Kokkedal, ☎ Hørsholm 158.

Landsskatteretten.

(Oprettet i Henh. til Lov Nr. 108 af
31. Marts 1938).

Christiansborg søndre Ridebanefløj, Kø-
benhavn K., ☎ C. 9392 og 9372.

1. Ekspeditionskontor.

(Sager angaaende Indkomst- og Formuebeskatning).

Kontorchef: *C. Helkett*, Puggaardsgade 11, Kbh. K., f. Palm 363B.

2. Ekspeditionskontor.

(Sager angaaende Grundskyld og Ejendoms skyld).

Kontorchef: *H. Fr. Larsen*, Klingsøvej 10, Vanløse, f. Damsø 401.

Medlemmer af Landsskatteretten.

Nyholm, C., Formand for Landskatteretten, Ny Kongensgade 20, Kbh. K., f. Byen 7637.

Amby, Kristen, Fængselspræst, M.F., Kna- brostræde 30, Kbh. K.

Andersen, O. M., Postbudform., Holbergsgade 19, Aalborg, f. 5126.

Bording, Kr., fhv. Minister, M.F., Kastrup, f. Kastrup 1101.

Dalgaard, Fr., Direktør, M.F., Tschernings Allé 12, Kbh. Valby, f. Valby 1185 (priv.) og C. 1998.

Gyldenslette, Chr., Vinhandler, M.F., Norsvej 6, Kbh. V., f. Eva 1701.

Hauch, H., Proprietær, M.L., Sglund pr. Viborg, f. 288.

Jensen-Broby, J. C., M.F., Dronninggaards Allé 38, Holte, f. Holte 518.

Knudsen, Hans Preidler, Højesteretsdommer, Hegelsvej 29, Charlottenlund, f. Ordrup 795.

Krarup, O. P., Højesteretsdommer, Klampenborgvej 169, Klampenborg, f. Lyngby 2028.

Mortensen, P., Maskinarb., M.F., Clausensvej 4, Haderslev.

Rasmussen, Edv., Lærer, Amtsraadsmedl., Otterup.

Reftof, Emil, fhv. Borgmester, Frederikssund, f. 452.

Sørensen, N. Edvard, Statshusmand, M.F., Lindbjerg pr. Randers, f. Støvring 28.

Wonsild, Poul, Direktør, Helleruplunds Allé 8, Hellerup, f. Helrup 1704.

Amtsligningsinspektører.

Anbenraa-Spønderborg Amter:	<i>C. Ambrosius Frederiksen</i>
Aalborg Amt:	<i>O. J. Brint-Nielsen.</i>
Aarhus Amt:	<i>V. Vinge Madsen.</i>
Bornholms Amt:	varetages af Amtsforvalter <i>W. Larsen</i> , Rønne.
Frederiksborg Amt:	<i>O. T. Plesner.</i>
Haderslev-Tønder Amter:	<i>H. Bøssing Christensen.</i>
Hjørring Amt:	<i>Edm. Larsen.</i>
Holbæk Amt:	<i>Henrik Jespersen.</i>
Københavns Amt:	<i>A. P. Thomsen.</i>
Maribo Amt:	<i>M. I. Birkholm Hansen.</i>
Odense Amt:	<i>Penny Jørgensen.</i>
Præstø Amt:	<i>Poul Urne.</i>
Randers Amt:	<i>Alfred Hvidegaard.</i>
Ribe Amt:	<i>Aksel Vogil.</i>
Ringkøbing Amt:	<i>J. Wolstrup Pedersen.</i>
Skanderborg Amt:	<i>B. V. Andersen.</i>
Sorø Amt:	<i>B. N. Rosenkrantz Frennegard.</i>
Svendborg Amt:	<i>P. Vigor Nielsen.</i>
Thisted Amt:	<i>J. Chr. Knudsen.</i>
Vejle Amt:	<i>Peter Pedersen.</i>
Viborg Amt:	<i>R. V. Pedersen.</i>

Da Adresserne paa Amtsligningsinspektørerne ved Redaktionen Slutning endnu ikke var endeligt fastsat eller kun rent midlertidige (Hoteller og lign.), har man ment det rigtigst ikke at optage disse Adresser, men forventer i næste Udgave at faa de endelige Adresser.

Skatteraad.**Amtsskatteraadformænd.**

Anbenraa-Spønderborg Amter:	Grd. <i>C. Christensen</i> , Lavenaby pr. Nordborg.
Aalborg Amt:	Grd. <i>Alfred Bøgh</i> , Nysum pr. Arden.
Aarhus Amt:	Forvalter <i>Johs. Christensen</i> , Aarhus.
Bornholms Amt:	Forretningstørrer <i>Johs. E. Larsen</i> , M.L., Rønne.
Frederiksborg Amt:	Fru <i>Valborg Scheibel</i> , Hillerød.
Haderslev Amt:	Grosserer <i>Holger Hansen</i> , Haderslev.
Hjørring Amt:	fhv. Købmand <i>Oscar Madsen</i> , Frederikshavn.
Holbæk Amt:	Overlærer <i>V. A. Nielsen</i> , Holbæk.
Københavns Amt:	Branddirektør <i>Alfred Jensen</i> , Nærum.
Maribo Amt:	Snedker <i>H. P. Hansen</i> , Maribo.
Odense Amt:	Fabrikarbejder <i>Johs. Schjeldahl</i> , Kauslunde.

Præstø Amt:
 Randers Amt:
 Ribe Amt:
 Ringkøbing Amt:
 Skanderborg Amt:
 Sorø Amt:
 Svendborg Amt:
 Thisted Amt:
 Tønder Amt:
 Vejle Amt:
 Viborg Amt:

Arkitekt *L. Beldring*, Næstved.
 Grdj. *A. Christensen*, Terp Møllegaard pr. Bjerregrav.
 Forretningsfører *Reinhardt Ovøsen*, Esbjerg.
 Husmand *J. P. Bækgaard*, M.L., Kibæk
 Grdj. *A. Svendsen*, Godved.
 Grdj. *Albert Jensen*, Hyllested pr. Dalmose.
 Forpagter *Lyngvang*, Holckenhavn pr. Nyborg
 Gaardbest. *Kr. Boubjerg*, Flåde pr. Nykøbing M.
 Fårvehandler *Hans Krog*, Tønder
 Overpakkemester *Axel Jensen*, Fredericia.
 Grdj. *Ohr. Kjeldsen*, Møllerup pr. Ørum Sønderlyng.

Københavns Skatteraad.

Gyldenløvesgade 15, København V.,
 § C. 870.

Hansen, Julius, Borgmester, Formand,
 Raadhuset, § C. 3800.
Nielsen, Chr., Raadmand, Næstformand,
 Otto Busses Vej 10, SV.
Fløtkær, A., Direktør, M.L., M.B., Jens
 Munksgade 24, Ø., § Øbro 6820.
Hollen, H., Fabrikant, Frederiksborgga-
 de 18, K., § C. 1388.
Matthiessen, Hedevig, Fru, M.B., Vester-
 søgade 50, Kbh. V., § Palmé 7740.
Stjernqvist, O., Kontorchef, Jyllingevej 2,
 Vanløse.
Wolf, Otto, Hovedkass., M.B., Enghave-
 vej 66, V., § Eva 865.

Frederiksberg Skatte- raad.

Einer-Jensen, O., Forbundsform., For-
 mand, Hoffmeyersvej 14, F., §
 Godth. 4039 og Damsø 1700.
Røgdin, Sv., Direktør, Lektor, Næst-
 formand, Steenstrups Allé 13, V.,
 § Nora 6811.
Fetterlein, H., Hovedkass., Borgmester
 Godskesens Plads 7, F., § Godth. 7257.
Fornæs, V., Driftsleder, Vagtelvej 68, F.,
 § C. 6652 og Godth. 124.
Olsen, Chr., Administrator, Grundtvigsvej
 6 B 1, V., § Vester 345 x.
Bork, A., Direktør, Danas Plads 10, V.,
 § Vester 4405.
Tausen-Nielsen, H., slv. Raadmand, Re-
 præsentant, Allégade 15, F., § Godth.
 4067.
Larsen, Emil, Værktørrer, Bispeengen 19,
 N., § Tage 1823 x. Stedfortræ-
 der for Formanden.
Sandholt, P., *ORSagf.*, Godthaabsvej 79,
 F., § Godth. 1209 x. Stedfortræ-
 der for Næstformanden.

Skatteraadene udenfor København og Frede- riksberg*).

Aabenraa Skattekreds.

Bundgaard, Anth., Direktør, Formand,
 Aabenraa, § 2381.
Brodersen, Matthias, Grdj., Sognefoged,
 Ø. Terp pr. Bedsted-Lø, § 7.
Jepsen, Peter, Husmand, Løjt-Kirkeby.

*) Det efter Formanden nævnte Medlem
 fungerer i Formandens Forfald.

Aalborg Skattekreds.

Larsen, Aage, *LRsagf.*, Formand, Al-
 gade 58, Aalborg, § 7003 (privat §
 5012).
Jensen, Søren, Forretningsf., Strandvejen
 1, Aalborg, § 1498.
Bang, Povl, *Gross.*, Østerbro 62, Aalborg,
 § 4564.

Aarhus Skattekreds.

Christensen, Johs., Forv., Formand,
 „De Gamles Hjem“, Aarhus, § 1041.
Larhaus, Th. Chr., Købmand, Kystvej 55,
 Aarhus, § 2547.
Olesen, Oluf, pens. Baneform., Schleppe-
 grellegade 8, Aarhus, § 8754.

Als Skattekreds (Sønderborg Amtsraads-kreds).

Christensen, Claus, Grdj., Formand,
 Lavensby pr. Nordborg, § Havnbjerg
 54.
Carstens, Hein, Snedker, Vollerup, § Søn-
 derborg 970 x.
Jacobsen, Peter, Købm., Bro, § Augusten-
 borg 64.

Amager og Søndre Birks Skatte- kreds (Københavns Amts- kr.).

Storm, Johs., Sekretær, Formand, Glo-
 strup, § 667.
Hoielt, Henry, Grdj., St. Magleby, §
 Dragør 519.
Bech, M. Th., Forpagter, Spurvehøj, Ket-
 tøvej, Hvidovre pr. Valby, § Hvidovre
 111.
Andersen, Hans, Smed, Ballerup, § 49.

Andst m. fl. Herreders Skattekreds (Ribe Amtsraads-kreds).

Andersen, Kr. Alfred, Grdj., Formand,
 Gammelby pr. Vejen, § Gammelby 16.
Sørensen, M. K., Overportør, M.F., Vejen,
 § 71.
Waaben, H. J., Grdj., Mariegaard pr. Ge-
 sten, § Gesten 25.

Assens Skattekreds.

Pedersen, Laurits, Byraadsmedl., For-
 mand, Assens, § 148.
Rasmussen, R., Husm., Dørup, § Glams-
 bjerg 128.
Nielsen, Karl, Husm., Thingyden pr. As-
 sens, § Ebberup 34.

Bjerre m. fl. Herreders Skattekreds (Vejle Amtsrads-kreds).

Sørensen, Axel, Husm., Formand, Ruglykke pr. Hatting § Hatting 62.
Christiansen, Oluf, Grdj., Sogneraadsm., Breth pr. Barrit, § Barrit 53.
Lisberg, S., Smedem., Baastrup pr. Hedested, § Øster Snede 30.
Poulsen, Aksel, Husejer, Vonge, § 38.

Bogense Skattekreds.

Christiansen, C. M., Boelsm., Formand, Skovby Mark pr. Gamby, § Bogense 140.
Jensen, J. P., Lærer, Harritslev pr. Bogense, § Bogense 136.
Madsen, Anders, Arbejds., Kirkestræde, Bogense.
Nielsen, Johannes, Grdj., Steilhøj pr. Sønderst.

Bølling m. fl. Herreders Skattekreds (Ringkøbing Amtsrads-kreds).

Bækgaard, J. P., Husm., M.L., Formand, Kibæk, § 84.
Ruby, J. K., Konsulent, Skern.
Lund Poulsen, J., Træhldr., Tarm, § 83.

Børglum m. fl. Herreders Skatte-kreds (Hjørring Amtsrads-kreds).

Fisker, Chr., Grdj., Formand, Bonderup, § 25.
Kjeldsen, Karl, Portør, Brønderslev, § 468.
Enevoldsen, Lars, Sognefoged, Hune pr. Blokhus, § 64.

Christiansfeld Skattekreds.

Ospersen, Hans Peter, Landpostbud, Sommersted.
Enemark, Esküd, Grdj., Høgelund pr. Over Jerstal, § Ustrup 14.
Uldall, Jørgen, Grdj., Styding pr. Hammelev, § Hammelev 1.

Dronninglund Herreds Skattekreds (Hjørring Amtsrads-kreds).

Hansen, P., Købm., Formand, Dybvad, § 13.
Nielsen, Sv., Grdj., Kjærsgaard pr. Asaa.
Haugaard, Niels, Husm., Toftelund pr. Søby.

Esbjerg Skattekreds.

Ovesen, Reinhardt, Forretningsf., Formand, Kronprinsensgade 33, Esbjerg, § 881.
Boysen, E. II., Gross., Englandsgade 9, Esbjerg, § 251.
Braun, Th. Anders, Grdj., Isaabjerggaard, Gjesing pr. Esbjerg, § Guldager 24.

Faaborg Skattekreds.

Andersen, Vilh. M., Savskærer, Formand, Korinth, § 87.
Mortensen, Chr., Skolebetjent, Østergade 17, Faaborg, § 744.

Rasmussen, Vald., Husm., Vesteraab. *Hansen, Marius*, Grdj., Sterreby pr. Ulbølle.

Fredericia Skattekreds.

Jensen, Axel E., Formand, Fredericia, § 1157.
Bohlbro, Grdj., Stoustrup pr. Fredericia, § Bredstrup 32.
Hansen, C. B., Snedkerm., Vendersgade 17, Fredericia, § 504.
Nielsen, Mads, Husm., Klattrup pr. Fredericia, § Tuifkær 18 x.

Frederikshavns Skattekreds.

Madsen, Oscar, fhv. Købmand, Formand, Frederikshavn, § 551.
Jensen, Jens Peter, Grdj., Knappen, Understet pr. Frederikshavn, § Vangens Mølle 15.
Kirkegaard, Valdemar, Husm., Fladskovhus, Tolne, § Tolne 26.
Nielsen, Poul, Tømrerm., Plantagevej, Frederikshavn, § 635.

Frederikssund Skattekreds.

Nielsen, Axel, Kæmner, Formand, Strandvej 10, Frederikssund, § 600.
Jørgensen, Carl, Redaktør, fhv. Amtsradsmedl., Frederiksværk, § 115.
Pedersen, J. M. Chr., Grdj., Enggaard pr. Vassingørød, § Vassingørød 24.
Jensen, Karl, Grdj., St. Rørbæk pr. Oppe-Sundby, § Rørbæk 30.

Frøs og Nørre Rangstrup Herreders Skattekreds (Haderslev Amtsrkr.).

Thomsen, Th., Grdj., Formand, Gram, § 150.
Jørgensen, Jørgen, Husm., Skodborg J., § 95 v.
Thyssen, P., Grdj., Gravlund pr. Toftlund, § 89 x.

Genotfte Skattekreds.

Skotvej 2, Charl., 1. Ordrup 2115 og 2121.
Jensen, M. E., Trafikinsp., kat Formand, Raadhusvej 8, Charlottenlund, § Ordrup 4766.
Wegener, E., Kontorchef, Eivindsvej 50, Charlottenlund, § Ordrup 2344.
Christensen, H., Tømrer, Kirsten Piils Vej 12, Charlottenlund, § Ordrup 445.
Sekretær: Kontorchef, cand. jur. Th. Hove, Grøndals Parkvej 28, F., § Godthaab 6405.

Grenaa Skattekreds.

Rasmussen, N. V., Banevagt, Formand, Trustrup, § 46.
Johnsen, Fr. B., Mejeribest., Grenaa, § 222.
Albæk, Henrik, Grdj., Gerrild, § 19.
Moselund, N., Postbud, Ebeltoft, § 253.

Haderslev Skattekreds.

Hansen, Holger, Gross., Formand, Nørregade 38, Haderslev, § 2629.

Outzen, A., Konsul, Storegade 80, Haderslev, § 2274.

Møller, Jørgen, fhv. Typograf, M.L., Haderslev.

Hads—Ning Herreders Skattekrede (Aarhus Amtsradskrede).

Møller, Georg, Formand, Slet pr. Tranbjerg, § Tranbjerg 35.

Jensen, Jens M., Grdji., Stenslund, Odder, § 26.

Justesen, Jens Jørgen, Statshusm., Højby pr. Boulstrup, § Fensten 37.

Hassing m. fl. Herreders Skattekrede (Thisted Amtsrkr.).

Riis, Chr., Grdji., Formand, Helleriis pr. Uglev, § Høllergd 2.

Fuplsang, Chr., Landstingsmand, Hurup, § 163.

Madsen, Joh., Overtoldbetjent, Agger pr. Vestervig, § Krik 26.

Hellum—Hindsted Herreders Skattekrede (Aalborg Amtsradskrede).

Vestergaard, Chr., Grdji., Formand, Stenild pr. Hobro, § Stenild 1.

Jensen, O. M., Fortør, Arden, § 74.

Kristensen, Søren, Grdji., Skørbekegaard pr. Døstrup Himmerland, § 16.

Helsingør Skattekrede.

Hansen, Bendix, Jordbruger, Formand Moselund, Helsingør, § 635.

Rendal, H., LRSagf., Bjerregade 4, Helsingør, § 796.

Larsen, W., Murerm., Stationsvej, Espergærde, § 31.

Hansen, Peter, Grdji., Bækkegaard pr. Kokkedal.

Herning Skattekrede.

Christensen, Anton, Gasværksassistent, Formand, Herning, § 1409.

Frederiksen, Niels Aagaard, Grdji. Sognefoged, Snebjerg pr. Herning, § Snebjerg 25.

Jacobsen, J. P., Grdji., Engholt pr. Ikast, § Ikast 123.

Munk-Poulsen, P., Borgmester, Herning, § 933.

Hillerød Skattekrede.

Scheibel, Valborg, Frue, Formand, Langesvej 34 St., Hillerød, § 717.

Nielsen, Vald., Inkass., Hillerød, § 1347.

Pedersen, N. Jørgen, Grdji., Lille Kongensgave, Helsingør, § 60.

Hansen, Christian, Grdji., Sandbjerg pr. Hørsholm, § Hørsholm 1240.

Hjørring Skattekrede.

Rom, Jens, Husejer, Formand, Møllevvej, Vråa, § 23.

Pedersen, Marinus, Vaakeriejer, Sindal, § 16.

Rasmussen, Johs. E., Direktør, Elsagervej 2, Hjørring, § 129.

Hobro Skattekrede.

Christensen, Anders, Grdji., Formand, Terp Møllegaard pr. Bjerregrav, § Raasted 67.

Christensen, E., Købm., Mariager, § 122.

Lauritzen, Th., Grdji., Lindbjerg pr. Randers, § Linde 38.

Holbæk Skattekrede.

Nielsen, V. A., Overlærer, Formand, Holbæk, § 878 (Bolig § 530).

Christensen, Ejner, Grdji., Skovgaard pr. Vippered, § Vippered 64.

Jensen, Fr., Grdji., Sogneraadsm., Sandby, § Kundby 111.

Pedersen, August, Redaktør, Algade 7, Holbæk, § 630.

Holstebro Skattekrede.

Eskildsen, Elmar, Centralbestyrer, Formand, Haderup pr. Skive, § Haderup 50.

Clemmensen, Emil, Grdji., Trabjerg pr. Holstebro, § Borbjerg 46.

Nielsen, Sønnich, Togfører, Struer, § 422.

Nygaard Hansen, A., Lærer, Holstebro, § 963.

Horsens Skattekrede.

Rasmussen, Holger, fhv. Redaktør, Formand, Gasvej 2, Horsens, § 1096.

Munk-Olsen, F., Restauratør, Høegh Goldbergsgade 3, Horsens, § 871.

Mikkelsen, Iver, Grdji., Molgjer pr. Vrsøding, § 59.

Heide-Jørgensen, H., Fabrikant, Sundvej 1, Horsens, § 354.

Kalundborg Skattekrede.

Vilstrup-Olesen, Th., Kedelpasser, Formand, Slagelsevej 50 F, Kalundborg, § 349, Sommer § 470.

Hansen, J. P., Grdji., Illerup pr. Kalundborg, § Svendstrup 35.

Olsen, Ejner, Grdji., Løve, § 77.

Kerteminde Skattekrede.

Kristensen, Peder, Grdji., Formand, Dalby, § 101.

Pedersen, J. J., Næstfmd., Kerteminde.

Hansen, I. Chr., Grdji., Karens Minde, Marslev, § 14.

Jørgensen, P. Chr., fhv. Sogneraadsm., V. Kærby pr. Agedrup, § Drøby 114.

Kolding Skattekrede.

Andersen, N. P., Kontorbest., Formand, Mazantigade 6, Kolding, § 842.

Olausen, H., Proprietar, Ødis, § 21.

Madsen, V., Husmand, Viuf.

Grue, Ebbe, Margarinefabr., Dyrehavevej 9, Kolding, § 745.

Køge Skattekrede.

Albrechtsen, N., Borgmester, Formand, Nørregade 38, Køge, § 550.

Jensen, Viggo, Parcelist, Havdrup, § 96.
Jensen, Hans, Grdj., Hegnsholt pr. Lejre,
 § Ousted 75.
Jepesen, Hans, Amsraadsmedl., Ramsø-
 lille pr. Havdrup, § Havdrup 84.

Lemvig Skattekreds.

Sløk, P. H., Pantefoged, Formand,
 Enghavevej 5, Lemvig, § 336.
Tang, Jens, Amsraadsmedl., Føbjerg pr.
 Lemvig.
Havskov, Jens M., Grdj., Nr. Nissum pr.
 Lemvig, § Nr. Nissum Seminarium 39.

Lundtofte Herreds Skattekreds (Aabenraa Amsraadskreds).

Hjorthilde, E., Banefmd., Formand,
 Graasten, § 1106.
Staugaard, Fester Jørgensen, Grdj., Ka-
 thrinegaard, Uge pr. Tinglev, § Stub-
 bæk 6378.
Bock, C. N., Boghandler, Graasten, §
 1234.

Lyngby Skattekreds.

Jensen, Alfred, Branddirektør, For-
 mand, Frølundvej 21, Nærum, § 11.
Manthey-Wagner, Ohr., ORSagf., Skods-
 borgvej 10—12, Nærum, § 80.
Hansen, Carl O., Sognefoged, Anlægvej
 8—12, Buddinge, § Søborg 364.
Olsen, Johs. P., Lærer, Taarbæk Strand-
 vej 59 G, § Bellevue 364.

Lysgaard m. fl. Herreders Skatte- kreds (Viborg Amsraadskreds).

Widstrup, Th., Landsingsm., Formand,
 Kellerup, § 195.
Philipsen, E., Husm., Knudstrup pr. Kel-
 lerup.
Fischer, N., Skrædderm., Funder, § 45.
Kristiansen, Viggo, Grdj., „Bøgeholm“ pr.
 Ans By, § Ans 63.

Løgstør Skattekreds.

Bøgh, Alfred, Grdj., Formand, Nysum
 pr. Ardan, § Veibestrup By.
Hansen, H. Kr., Rentier, Farsø, § 147.
Jensen, Rudolf, Malerm., Løgstør, § 65.

Løgumkloster Skattekreds (Tønder Amsraadskreds).

Myrhøj, A. F., Lærer, Vænget, Løgum-
 kloster, § 68.
Skov, Niels, Grdj., Løgumkloster, § 222.
Thielsen, Hans, Fagforeningsfmd., Skær-
 bæk, § 130.

Maribo Skattekreds.

Hansen, H. P., Snedker, Formand,
 Maribo, § 359.
Hansen, P., fhv. Grdj., Errindlev, § 21.
Petersen, Helge, Propr., „Hollegaard“,
 Vester Tirsted, § Tirsted 19 y.

Middelfart Skattekreds.

Schjeldahl, Johs., Fabriksarb., For-
 mand, Kauslund, § 145.

Pedersen, P. C., Grdj., „Aalsbo“, Gelsted,
 § 62.
Bro, Sigurd, Forp., Stadagergaard pr.
 Asperup, § Asperup 100.

Mors Skattekreds (Thisted Ams- raadskreds).

Boubjerg, Kr., Gaardbest., Formand,
 Flade pr. Nykøbing M., § Fåde 29.
Wiingaard, Fritz, Forretningsf., Kjær-
 gaardsvej 10, Nykøb. M., § 211.
Korsgaard, Niels, Husejer, Fredsø pr. Ny-
 købing M., § Vils 41.

Nakskov Skattekreds.

Jensen, Holger, Formand, Havebyen
 20, Nakskov, § 1158.
Hansen, Carl, Parcel., Ll. Utterslev pr.
 Horslunde, § Horslunde 61 x.
Stenkjær, B. H., Grdj., Charlottenlund,
 Dannemarre, § 17 y.

Neksø Skattekreds.

Nielsen, H. Brandt, Formand, Bodils-
 ker, § 17.
Thorn, Emil, Grdj., Nørregaard, Øster-
 lars, § Gudhjem 47.
Petersen, K. Th., Amsrevisor, Neksø, §
 341.

Nibe Skattekreds.

Madsen, Søren, Grdj., Formand, Lyk-
 kegaard, Vaarst, § 20.
Bødker, Niels, Overportør, Svendstrup J.
Mathiasen, J. P., Borgmester, Nibe, § 96.

Nyborg Skattekreds.

Lyngvang, Forp., Formand, Holcken-
 havn pr. Nyborg, § 221.
Kristiansen, Kr., Grdj., Sognefoged,
 Havndrup pr. Pederstrup, § Ryslinge
 57.
Jensen, A. V., Togfører, Nyborg.

Nykøbing Skattekreds.

Nielsen, K. Th., Murerm., Formand,
 Billesvej, Nykøbing Sj., § 229.
Nielsen, Laur., Rentier, Høve pr. Asnæs,
 § Asnæs 221.
Madsen, Anker, Grdj., Bøgeshøj pr. Tra-
 nebjerg Samsø.
Petersen, Jacob, Boelsm., Løgtved pr. Sve-
 hølle.

Næstved Skattekreds.

Skatteraadets Kontor: Raadhuset, § 1900
 Lokal 18, Kontortid 10—12.
Beldring, L., Brandinsp., Formand,
 Ostenfeldtsvej 4, Næstved, § 1900 Lo-
 kal 17 (priv. § 506).
Hansen, M., Konrad, Sagf., Købmager-
 gade 4, Næstved, § 1430.
Larsen, Th., Grdj., Ulstrup pr. Herluf-
 magle, § Skelby 60.
Nielsen, N. P., Grdj., Smakkebækgård
 pr. Lundby, § Hammer 11.

**Nørlyng—Sønderlyng Herreders
Skattekreds (Viborg Amtsrkr.).**
Kjeldsen, Kr., Grdj., Formand, Mol-

lerup pr. Ørum Sønderlyng, § Ørum 46.
Aarestrup, Anders, Husm., Dollerup pr. Skelhøj.
Carlsen, Th., Centralbest., Bjerringbro.

Nørresundby Skattekreds.

Larsen, Jørgen, Forretningsf., Formand, Nørresundby, § 4306.
Heilbuth, Wih., Maskinmester, Østergade 78, Nørresundby, § 5384.
Vadsholt, Niels Sogneraadsmnd., Ulsted.

Odense Skattekreds.

Foverskov, C. C., Revisor, Formand, Bredstedgade 12, Odense, § 8674.
Punkhof, L. F., Inspektør, Munkebjergvej 15, § 4406.
Rasmussen, M., Trafikinsp., Langelinie 51, § 1013.
Clausen, J., Dommerfuldm., Albani Torv 5 C, Odense, § 7726.

Præstø Skattekreds.

Larsen, Otto, Grdj., Formand, Roholte pr. Fakse, § Orup 33.
Larsen, Martin, Skomager, Skibbinge pr. Præstø, § Præstø 243 u.
Holm, P., Parcell., Tøgeholt pr. Fakse, § Jungshoved 23.

Randers Skattekreds.

Borgen, Nic., Malerm., Formand, Tøjhusvej 7, Randers, § 629.
Thingholm, J. M., Kontorbest., Nordvestvej 18, Randers, § 1624.
Skjoldt Nielsen, Jens, Grdj., Væst pr. Langaa.

Ribe Skattekreds.

Olsen, Oluf, Forretningsf., Formand, Havedal, Ribe, § 269.
Bonnedsen, B., Grdj., Lovrup pr. Gørding, § Lovrup 3.
Hansen, Niels, Husm., Hunderup pr. Brumminge.

Ringkøbing Skattekreds.

Lauridsen, Laurids, Husejer, Formand, No pr. No St., § 17.
Møller, Carl, Forretningsf., Mellemgade 25, Ringkøbing, § 242.
Mosegaard, Kr., Grdj., Hover pr. Muldhøj, § Hover 7.

Roskilde Skattekreds.

Rasmussen, Jens, Formand, Gevninge pr. Roskilde.
Hansen, Laurits, Fisker, Jyllinge pr. Roskilde.
Hansen, Sigurd, Afdelingslæge, Skt. Hans Hospital pr. Roskilde.

Rougsø m. fl. Herreders Skatte-kreds (Randers Amtsrads-kreds).

Nielsen, N. P., Karetmager, Amtsradsmedl., M.L., Formand, Mejlbj pr.

Hjortshøj, §, Mejlbj 31.
Elgaard, Hans, Chr., Grdj., Amtsradsmedl., Vivild, § 59.
Anthonson, A. R., Grdj., Hog pr. Thorsager, § Rønde 116.

Rudkøbing Skattekreds.

Hansen, A. M., Konsulent, Formand, Fladmosegaard, Skovby pr. Ærøskøbing, § Søby 98.
Fich, Chr. Vilh., Blikkenslager, Ærøskøbing, § 79 og 200.
Hansen, Kr., Grdj., Fodslette pr. Humble, § Tryggelev 78.
Andersen, M., Bankdir., Rudkøbing, § 473.

Rønne Skattekreds.

Larsen, Johs. E., Forretningsf., M.L., Formand, Aakirkeby.
Blem, Marcus, Grdj., Nylarsker pr. Lobæk, § 125.
Pedersen, Alfred, Borgmester, Allinge, § 22.

Sakskøbing Skattekreds.

Jensen, Vilh., Murerm., Formand, Frejlev, § 71.
Olsen, Rienh., Tømmerm., Majbølle pr. Guldborg L., § Guldborg 18 y.
Jensen, Marinus, Lærer, Vestervang 7, Sakskøbing, § 4303.

Silkeborg Skattekreds.

Mikkelsen, Chr., Tømmerm., Formand, Jernbannevej 19, Silkeborg, § 727.
Knudsen, Arne, Grdj., Troelstrup pr. Brædstrup, § Burgaard 19.
Olsen, Chr., fhv. Sogneraadsmnd., Gern, § 38.
Jensen, Søren, Karetmager, Aale, § 47.

Skanderborg Skattekreds.

Svendsen, A., Grdj., Formand, Gedvedgaard pr. Gedved, § 51.
Iversen, Jens, Grdj., Stensballe pr. Horsens.
Lauritzen, Chr., Snedker, Møllevej, Skanderborg, § 383.
Thomsen, Søren Schødt, Grdj., Røgen pr. Sporup, § Farre 9.

Skive Skattekreds.

Hansen, L., Formand, Torvegade 8, Skive, § 819.
Jepsen, Esper, Grdj., Kreditforeningsdir., Brøddinggard, Jøbjerg, § 24.
Tværbæk, Jens, Husm., Yttrup pr. Roslev, § Kirkeby 22.

Skælskør Skattekreds.

Jensen, Alb., Sognefoged, Grdj., Formand, Hyllested pr. Dalmoose, § 51.
Frandsen, Christian, Landpostb., Skælskør
Larsen, Laur., Grdj., Snekkerup pr. Flakkebjerg.
Hansen, Niels, Parcell., Tystofte pr. Tjæreby.

Slagelse Skattekreds.

- Berg, A.*, Cigararb., Formand, Valbyvej 30, Slagelse, § 17.
Thomsen, P. K., Overlærer, Korsør, § 190.
Rasmussen, Hans, fhv. Grdj., Slotsbjergvej pr. Slagelse.
Pedersen, N. P., Grdj., Voldbjerggaard pr. Korsør, § Veminelev 1.

Sorø Skattekreds.

- Jensen, Niels P.*, Parcell, Formand, Ny Jystrup pr. Jystrup Midtsj., § Ortved 22 x.
Hansen, Jens P., Grdj., Teestrup pr. Haslev, § Kildemark 17.
Andersen, Jørgen, Grdj., Benløse pr. Ringsted, § 596 x.
Wilhelmsen, Viggo, Købm., Frederiksvej 7, Sorø, § 525.

Store-Heddinge Skattekreds.

- Pedersen, Mads*, Grdj., Formand, Bjeverskov, § 13.
Hansen, Søren, Husm., Stolpehus pr. Haarlev, § Stolpehus 21.
Nielsen, Hans, Grdj., Tørvejgaard pr. Fakse, § Lyderslev 82.

Stubbekøbing Skattekreds.

- Hensler, V.*, Bogh., Formand, Stubbekøbing, § 1363.
Jensen, C. A., Møller, Strandmarken 12, Nykøbing F., § 883 v.
Christensen, P., Grdj., Sørslev pr. Horbelev, § 53.

Svendborg Skattekreds.

- Jensen, Knud*, Tømrer, Formand, Landet pr. Svendborg, § Landet 83.
Balmann, Chr., Grdj., Hjørnegaard pr. Oure, § Vejstrup 70.
Nielsen, Gunnar, Kommuneleder, Brydegaardsvej 21, Svendborg, § 2302.

Sønderborg Skattekreds.

- Jessen, Chr.*, fhv. Sparekassebest., Formand, Dybbøl-Langbro pr. Sønderborg, § 1230.
Bil, Poul, Tingbogsfører, Kongevej 53, Sønderborg, § 723.
Rasmussen, J. M., Overlærer, Sønderborg.

Thisted Skattekreds.

- Iversen, Chr.*, Arbejdsn., Formand, Østerbakken 24, Thisted, § 373.
Westergaard, Lars, Grdj., Klim, § 25.
Møller, William, Banefmd., Hundstrup, § 15.

Tønder Skattekreds.

- Krog, H. C.*, Farvehdl., Formand, Vestergade 35, Tønder, § 270.
Jensen, Niels, Sogneraadskass., Visby Sønderj., § 6.
Petersen, Niels, Fuldm., Ribelandevej, Tønder.

Varde Skattekreds.

- Jakobsen, Mads*, Formand, Varde.
Bollerup, N. Kr., Grdj., Gødsvang pr. Gaarde, § 18.
Paaske, P., Førstelærer, Okbøl, § 50.

Vejle Skattekreds.

- Dragsted, N. C.*, LRSagf., Formand, Vestergade 6, Vejle, § 1918, 1919.
Olsen, Martin, Kommuneass., Nutzhornsgade 5, Vejle, § 639.
Pedersen, Niels Hansen, Husm., Lindeballe pr. Farre, § Lindeballe 22.
Rasmussen, Martin, Lokomotivfører, Brande, § 158.

Vester Lisbjerg m. fl. Herreders Skattekreds (Aarhus Amtsrkr.).

- Riber, M.*, Snedkerm., Formand, Tværvvej 6, Brabrand, § 219.
Holm, Søren R., Grdj., Lisbjerg Terp pr. Lystrup, § Lisbjerg 19.
Fuhlendorff, Peter, Arbejdsn., Mundelstrup.

Viborg Skattekreds.

- Balling, Chr.*, Købm., Formand, Stoholm, § 41.
Sørensen, Chr., Grdj., Hejring, Kleittrup pr. Hobro.
Laigaard, K., Boelsm., Hejlskov pr. Højslev, § Lund 31 x.
Framholt, A. Chr., Uddeler, Viborg.

Vordingborg Skattekreds.

- Christensen, Martin*, Overportør, Formand, Færgegaardsvej 56, Vordingborg, § 472.
Jensen, Frantz, Snedker, Vordingborg, § 146.
Nøhr, Anders, Rentier, Tiendegaard pr. Borre, § Borre 2126.

Skyldraad samt Byskyldkredse.**Fortegnelse over Vurderingsformændene:****Skyldraadet for Aabenraa Amtsrads-kreds.**

- AABENRAA AMTS SDR.: *Iversen, Hans P.*, Grd., Svejrup pr. Bovrup, § Bovrup 8142. Formand for Skyldraadet.

- AABENRAA AMTS NDR.: *Hansen, Peter Chr.*, Grdj., Amtsradsmedl., Nygaard pr. Bolderslev, § Hjordkær 6677.

- SØNDERBORG: *Kæstel, Hans*, Grdj., Dybbøl pr. Sønderborg, § Sønderborg 213.

- ALS: *Bladt, Peter H.*, Sognefoged, Skovby Als, § Lysabild 2.

Skyldraadet for Aalborg Amtsraadskreds.

FLESKUM HERREDS VURDKR.: *Jensen, Peder*, Grdj., Langsiggaard pr. Vaarst, $\text{f} 52$. Formand for SkyldraadsgISLUM HERREDS VURDKR.: *Jøger, N. P.*, Pedel, Aars, $\text{f} 157$.
HINDSTED HERREDS VURDKR.: *Larsen, Lauritz*, Murer, Veddam, $\text{f} 51$.
LØGSTØR VURDKR.: *Theilmann, Jens*, Grdj., Vandstedgaard, Ranum, $\text{f} 21$.
NIBE VURDKR.: *Poulsen Ohr.*, Grdj., Gravlev pr. Skørping, f Gravlev 25.
NØRRESUNDBY VURDKR.: *Thorsen, N. P.*, Tromlefører, Vejgaard pr. Aalborg, f Aalborg 4746.
KÆR HERREDS VURDKR.: *Olsen, P.*, Grdj., Gaaser pr. Gandrup, $\text{f} 6$ Gaaser 5

Aalborg Skyldkreds.

Pedersen, J., Tømrer, Christiansgade 28, Aalborg.

Skyldraadet for Aarhus Amtsraadskreds.

HASLE HERREDS VURDKR.: *Offer- sen, O. J.*, Sogneraadsmnd., Amtsraadsmedl., M L., Aabyhøj, $\text{f} 2$. Formand for Skyldraadet.
V. LISBJERG M. FL. HERREDERS VURDKR.: *Petersen, P.*, Grdj., Amtsraadsmedl., Mundelstrup, $\text{f} 21$.
NING HERREDS VURDKR.: *Petersen, Th.*, Tømrerm., Saralyst pr. Højbjerg, $\text{f} 117$.
HADS HERREDS VURDKR.: *Nielsen, N. S.*, Amtsraadsmedl., Odder, $\text{f} 98$.

Aarhus nordre Skyldkreds.

Frederiksen, Johs., Arkitekt, Kystvej 41, Aarhus, $\text{f} 2789$.

Aarhus søndre Skyldkreds.

Kaasgaard, K., Forretningsf., Marienlunds Allé 15, Aarhus, $\text{f} 2052$.

Skyldraadet for Assens Amtsraadskreds.

MIDDELFART VURDKR.: *Bentholm, Hugo*, Grdj., Baaring pr. Asperup.
ASSENS VURDKR.: *Rasmussen, Lauritz*, Tømrerm., Eberup, $\text{f} 46$. Formand for Skyldraadet.
VENDS—BAAG HERREDERS VURDKR.: *Sørensen, Søren*, Grdj., Amtsraadsmedl., Ørsbjerg pr. Aarup, $\text{f} 161$.

Skyldraadet for Bornholms Amtsraadskreds.

BORNHOLMS VESTRE: *Kofoed, Hjalmar*, Landinsp., Rønne, $\text{f} 2$. Formand for Skyldraadet.
BORNHOLMS NORDRE: *Falk, Julius*, Kasserer, Klemensker.
BORNHOLMS ØSTRE: *Koefoed, H. O.*, Grdj., M.F., Markeregaard pr. Bodilsker.

Esbjerg Skyldkreds.

Jensen, Peter, H. C. Ørstedsgade 17, $\text{f} 3177$.

Fredericia Skyldkreds.

Blond, I. A., Snekerm., Kongensgade 6, Fredericia, $\text{f} 339$.

Frederiksberg Skyldkreds.

Jørgensen, Aug. M., Forretningsf., Raadmand, Nyelandsvej 61, Kbh. F., $\text{f} 4337$.

Skyldraadet for Frederiksborg Amtsraadskreds.

KRONBORG ØSTRE BIRK: *Olsen, Hans*, Entrepr., Espergærde, $\text{f} 168$. Formand for Skyldraadet.
FREDERIKSVÆRK: *Madsen, Ejner*, Sognefoged, Valby pr. Helsing, $\text{f} 14$.
Lundebygd 14.
HILLERØD: *Dinesen, O. Kj.*, Amtsraadsmedl., „Freerslevgaard“ pr. Hillerød, $\text{f} 3$.
ØLSTYKKE M. FL. HERREDER: *Jensen, Hans*, Grdj., Karlebo pr. Kokkedal, $\text{f} 12$.
FREDERIKSSUND: *Nielsen, Ole*, Grdj., Dalby Møllegaard pr. Krogstrup, $\text{f} 41$.

Skyldraadet for Haderslev Amtsraadskreds.

HADERSLEV: *Gydesen, Mathias*, Arkitekt, Jomfrusti 8, Haderslev, $\text{f} 2269$. Formand for Skyldraadet.
GL. HADERSLEV: *Lorenzen, L. P.*, Grdj., Halk pr. Hejsager, $\text{f} 14$.
CHRISTIANSFELD: *Frits, Andreas*, Husm., Kehlet pr. Vonsbæk, $\text{f} 20$.
RØDDING: *Lunding, Andr.*, Landm., Jels, $\text{f} 54$.
TOFTLUND: *Gaarde, A.*, Grdj., Rurup pr. Toftlund, $\text{f} 163$ v.

Helsingør Skyldkreds.

Steenbrandt, Erik, Landinsp., Tordenskjoldsvvej 39, Helsingør, $\text{f} 986$.

Skyldraadet for Hjørring Amtsraadskreds.

DRONNINGLUND HERRED: *Asby, O. Ohr.*, Grdj., Asaa, $\text{f} 70$.
FREDERIKSHAVN: *Nielsen, F.*, Arkitekt, Gjøderum pr. Frederikshavn.
SKAGEN, *Jensen, Niels P.*, Grdj., Ø. Kragsskov pr. Jerup, $\text{f} 24$. Formand for Skyldraadet.
HJØRRING: *Købsted, J. P.*, Grdj., Tornby, $\text{f} 20$.
BØRGLUM HERREDS NDR.: *Olausen, Chr.*, Grdj., Sdr. Lyngby pr. Løkken, $\text{f} 50$.
BØRGLUM HERREDS SDR.: *Hansen, Jens*, Grdj., Sognefoged, Brødslev pr. Ingstrup, $\text{f} 52$.
ØSTER HAN HERRED: *Gregersen, Jens Møller*, Grdj., Halvrimmen, $\text{f} 52$.

Skyldraadet for Holbæk Amtsraadskreds.

NYKØBING SJ.: *Danielsen, Christoffer*,

Grdj., Sogneraadsm., Nakke pr. Nykøbing Sj., f. Isrøe 14. Formand for Skyldraadet.

SAMSØ: *Holm-Jensen, Michael*, Grdj., Pillemark

KALUNDBORG: *Hansen, Peter N.*, Tømrerm., Illerup pr. Kalundborg, f. Svenstrup 42.

LØVE HERRED: *Frandsen, Johannes*, Grdj., Havrebjærg, f. 53.

SKIPPINGE HERRED: *Jørgensen, Fred.*, Tømrerm., Hørve, f. 56.

HOLBÆK: *Larsen, Hans Laur.*, Grdj., Ebbeshøjgaard, Igelsø pr. Holbæk, f. Sdr. Jærnløse 97 x.

TUSE HERRED: *Hansen, Hans Christian*, Statshusm., Stigs Bjergby pr. Mørkøv, f. Mørkøv 136.

Horsens Skyldkreds.

Petersen, Rasmus Peter, Murerm., Amaliegade 30, Horsens, f. 1206.

Kolding Skyldkreds.

KØBENHAVN.

Toldbodens Skyldkreds.

Schrøder, Kay, Arkitekt, Holbergsgade 7, K., f. Byen 8032.

Børsens Skyldkreds.

Borre, J., Arkitekt, M. A. A., Østbanegade 41, Ø., f. C. 6212.

Voldkvarterernes Skyldkreds.

Vedø, Fred., Maskinm., Kontor: Stefansgade 14. N., f. Taga 1808.

Vesterbros Skyldkreds.

Klüver, C., Hovedkass., M.B., Emdrupvej 1, Ø., f. Ryvang 4193.

Valby Skyldkreds.

Larsen, A. A., Ejendomsinsp., Enghavevej 152 I, SV., f. Eva 1604.

Nørrebros Skyldkreds.

Jespersen, F. V. R., fhv. Direktør, Nørresøgade 25 A, K., f. Byen 5083.

Østerbros Skyldkreds.

Vibe-Hastrup, J., ORSagf., Nr. Farinagsgade 13, K., f. C 9520 (priv. f. Ryvang 1302).

Utterslev Skyldkreds.

Brandt-Petersen, Assistent, Frederikssundsvej 118 C I, Brønshøj, f. Bella 2559.

Husum Skyldkreds.

Hansen Andersen, P., Murerm., Dyblandsvangen 20, f. Bella 419.

Sundby Skyldkreds.

Bendix, Anthon, Arkitekt, Cæciliavej 8 A, Valby, f. Valby 4328

Skyldraadet for Københavns

Amtsraads-kreds.

ORDRUP: *Hartmann, I. P. M.*, Ingeniørkapt., Svalevej 18, Hellerup, f. Helrup 3282.

GENTOFTE: *Petersen, Oluf*, HRSagf., Hans Jensens Vej 4, Hellerup, f. Helrup 2672.

GLADSAKSE: *Olsen, J. Th.*, Murerm., Mosehuset, Lyngby, f. Bagsværd 88.

LYNGBY: *Grathwohl, Leo*, cand. jur., Humlevænget 4, Lyngby, f. 1061.

SØLLERØD: *Manniche, Poul*, Murerm., Sofievej 7, Holte, f. 178.

AMAGER: *Lundberg, S.*, Faktor, Latyrus Allé 11, Kastrup, f. Kastrup 214.

HVIDOVRE: *Mortensen, M.*, Overpolitibetj., Langhøjvej 25, Hvidovre pr. Valby, f. Hvidovre 342.

RØDOVRE: *Christiansen, H.*, Grdj., Tavlogaard, Brøndbyvester pr. Glostrup, f. Brøndbyvester 209.

SMØRUM HERRED: *Smørum, Jens*, Folketingsm., Maaløv, f. 235. Formand for Skyldraadet.

Skyldraadet for Maribo

Amtsraads-kreds.

NAKSKOV: *Jensen, Alfr.*, Grdj., Tillitse, f. 5 x. Formand for Skyldraadet.

FALSTERS ØSTRE: *Hansen, Es.* Amtsraadsmedl., Oure pr. Stubbekøbing, f. 117.

FALSTERS NORDRE: *Hansen, A. P.*, Arbejds m., Karleby.

FALSTERS SDR: *Valcur-Jensen*, Redaktør, Nykøbing Fl., f. 250.

SAKSKØBING: *Beske, Laur.*, Rentier, Rørbuk pr. Saksø, f. 4114.

RØDBY: *Pedersen, Hans J.*, Rentier, Karleby pr. Ø. Ulslev, f. 45.

MARIBO: *Borre, Chr.*, Grdj., Tjennemærke pr. Sølsted.

LOLLANDS NØRRE HERRED: *Marcussen, Vilh.*, Grdj., Sogneraadsm., Skovbølle pr. Købelev, f. Købelev 9.

Skyldraadet for Odense

Amtsraads-kreds.

KERTEMINDE: *Andersen, Niels*, Grdj., Martofte, f. Dalby 62. Formand for Skyldraadet.

BOGENSE: *Nielsen, Hans*, Murer, Sønderø pr. Odense, f. Sønderø 150.

LUNDE-SKAM HERREDER: *Jensen, P. Fr.*, Næsby pr. Odense, f. Odense 9406.

AASUM HERRED: *Knudsen, Valdemar*, Grdj., Hestehavelund pr. Hjallose, f. Dalum 172.

ODENSE HERRED: *Rasmussen, L. Chr.*, Grdj., Bøllinge, f. 7.

Odense Købstads Skyldkreds.

Gustavsen, M. A., Ingeniør, Raadhuset, Odense, f. 7513 (priv. f. 4785).

Skyldraadet for Præstø

Amtsraads-kreds.

STORE-HEDDINGE: *Petersen, Poul Helge*, Forp., Nordgaard pr. Store-Heddinge, f. 171.

BJEVERSKOV HERRED: *Ingvorsen, Ejnar*, Gaardforp., Amtsraadsmedl., Herfølge, f. 112.

FAKSE: *Jensen, Jens Peter Poul*, Grdj., Smerup pr. Karise, f. Vemmetofta 53.

HAMMER HERRED: *Rasmussen, N. P.*, Grdj., Lundby, § 49.
NÆSTVED: *Hansen, O. V.*, Fabrikant, Fixvej 12, Næstved, § 560.
PRÆSTØ: *Larsen, Carl*, Husm., Risbykov pr. Lundby, § Baarse 59. Formand for Skyldraadet.
VORDINGBORG: *Friis-Jensen, Hans C.*, Arkitekt, Vordingborg, § 644 og 658.
MØEN: *Hansen, N.*, Husm., Nyvang pr. Stege, § 4664.

Skyldraadet for Randers Amtsraads-kreds.

SØNDERHALD-ROUGSØ: *Secrup, Niels H.*, Grdj., Mygind pr. Randers, § Liline 50.
HOBRO: *Andersen, Chr.*, Husm., Handedst, § 50.
GERLEV-STØVRING: *Sørensen, Severin*, Grdj., Øster Tørslev, § 27. Formand for Skyldraadet.
GRENAA: *Bille, Otto*, Grdj., Højbjerg Mark pr. Grenaa, § Aalsø 25.
EBELTOFT: *Bay Schmidt, Chr. G.*, Proprietær, Attrupgaard pr. Trustrup, § Rosinus 14.
ØSTER LISBJERG-GALTEN: *Jensen, I. M.*, Grdj., Væth pr. Langau, § Væth 16.

Randers Skyldkreds.

Stensgaard, S., ORSagf., Storegade 7, Randers, § 355.

Skyldraadet for Ribe Amtsraads-kreds.

VARDE: *Nielsen, Morten*, Grdj., Billumtorp pr. Billum.
RIBE: *Rasmussen, Jens*, Husm., Sejstrup pr. Gredstedbro, § Sejstrup 26.
SKADS HERRED: *Sørensen, Niels*, Maler, Hjeriting § 36. Formand for Skyldraadet.
ØSTER OG VESTER HERREDER: *Christensen, Peder Chr.*, Sogneraadsmnd., Gedbjerg pr. Oksbøl, § 98.
SLAUGS HERRED: *Gregersen, L. Hjort*, Landinsp., Grindsted, § 30.
MALT HERRED: *Jensen, Jens Chr.*, Amtsraadsmedl., Vejen, § 264.

Skyldraadet for Ringkøbing Amtsraads-kreds.

RINGKØBING: *Christensen, Anders*, Grdj., Hover pr. Muldbjerg, § Hover 12. Formand for Skyldraadet
STRUER: *Buskov, P.*, Rentier, Bjert i Sahl pr. Vinderup.
HOLSTEBRO: *Nielsen, A. A.*, Murer, Holstebro, § 665.
HAMMERUM HERREDS NORDRE: *Jacobsen, Johs.*, Grdj., Guldforhoved pr. Bording.
HAMMERUM HERREDS SØNDRE: *Buur Andersen, P.*, Tømreerm., Th. Nielsensgade 25, Herning, § 596.
LEMVIG: *Kirkegaard, C.*, Kreditforeningsrepr., Lemvig, § 101.
SKODBORG HERRED: *Christensen, Poul*, Grdj., Mellem Toftum, Resen pr. Humlum, § Humlum 19.

HIND HERRED: *Olesen, Kristian*, Grdj., Sognefoged, Sdr. Nissum pr. Ulfborg, § Sdr. Nissum 23.
BØLLING HERRED: *Stengaard, Kr.*, Grdj., Amtsraadsmedl., Sædding, § Itækker Mølle 55.
NØRRE HORNE HERRED: *Pedersen, Chr.*, *Vestergaard*, Grdj., Aadum pr. Tarm, § Aadum 35.

Skyldraadet for Roskilde Amtsraads-kreds.

KØGE: *Pedersen, Rasmus*, Fyrbøder, Pedersvej 39, Køge, § 1480.
ROSKILDE: *Nordengaard, J. P.*, Landvæsenkomm., „Hegnet“, Svogerslev pr. Roskilde, § Svogerslev14. Formand for Skyldraadet.
VOLDBORG-RAMSØ HERREDER: *Philipsen, Laurits*, Grdj., Vester Saaby pr. Hvalsø

Skyldraadet for Skanderborg Amtsraads-kreds.

TYRSTING HERRED: *Laurson, Aage*, Grdj., Tønning.
SKANDERBORG: *Graff, Marius*, Amtsraadsmedl., Husejer, Stilling, § 38.
VOER-NIM HERREDER: *Samsø, Niels P. Nielsen*, Maskinhdrl., Husodde pr. Horsens, § 2706.
SILKEBORG: *Pedersen, Peter Alfred*, Grdj., Glarbo pr. Them, § 83. Formand for Skyldraadet.
GERN M. FL. HERREDER: *Jensen, Jens*, Alling pr. Laven, § Laven 23.

Skyldraadet for Sorø Amtsraads-kreds.

SLAGELSE: *Jensen, I. Chr.*, Murerm., Schweitzerpl. 7, Slagelse, § 532. Formand for Skyldraadet.
SORØ: *Berthelsen, Chr.*, Amtsraadsmedl., Vandløse pr. St. Marløse, § 22.
RINGSTED: *Ahrenkiel, Knud*, Grdj., Orved pr. Ringsted, § Langesø 6.
KORSØR: *Bendixen, Hans K.*, Hønseriejer, Neble pr. Boeslunde, § Boeslunde 77.
ØSTER FLAKKEBJERG HERRED: *Jensen, Viggo*, Parcell., Amtsraadsmedl., Højbjerg pr. Fuglebjerg, § Gunderslev 12.

Skyldraadet for Svendborg Amtsraads-kreds.

NYBORG: *Bondesen, H.*, Malerm., Nr. Voldgade 43, Nyborg, § 672.
SVENDBORG: *Rasmussen, Georg*, Landbrugskand., „Skovly“, Svendborg, § 423. Formand for Skyldraadet.
SUNDS HERRED: *Møller Nielsen, Baltzer*, Grdj., Skaarup § 44.
GUDME HERRED: *Hansen, Hans Karl*, Husm., Ryslinge, § 105.
SALLING HERRED: *Frandsen, Frands*, Sogneraadsmnd., Skelbo pr. Højrup, § 63.
FAABORG: *Strøder, Mads Herman*, Handelsm., Svanninge pr. Millinge, § Faaborg 649.
LANGELANDS NORDRE: *Johansen,*

Chr., Propr., Eliselund pr. Tranekjær, § 27.
LANGELANDS SDR.: *Hansen, Otto*, Grdj., Fodslette pr. Humle, § Tryggelev 65.
ERØ: *Christensen, Martin*, Grdj., Thomasminde, Trørskøbing, § Vindebalde 12.

Skyldraadet for Thisted Amtsraadsreds.

VESTER HAN: *Møller Frandsen*, Grdj., Aarupgaard pr. Fjerritslev, § 59.
THISTED: *Andersen, Viggo*, Murerm., Vestergade 48, Thisted, § 294.
HUNDBORG HERRED: *Eriksen, N. Sodborg*, Tøttrup pr. Hørdum, Koldby 35. Formand for Skyldraadet.
HASSING-REFS HERREDER: *Kanstrup, Søren K. Sørensen*, Husm., Astrup Mark pr. Hurup, § Villerup 10
MORS ØSTRE: *Skærbech, O. J.*, Direktør, Klingenbergsevej 29, Nykøbing M., § 167.
MORS VESTRE: *Ringgaard, A.*, Grdj., Torp pr. Karby, § 29.

Skyldraadet for Tønder Amtsraadsreds.

TØNDER: *Posselt, Karl*, Grdj., Møgeltonder, § 12. Formand for Skyldraadet.
SKÆRBÆK: *Jensen-Christensen, H.*, Landstingsm., Høgsbro pr. Hviding, § 4.
LØGUMKLOSTER: *Gad, P. J.*, Grdj., Hejsel pr. Rabsted, § 4476.

Skyldraadet for Vejle Amtsraadsreds.

HOLMANS-ELBO HERREDER: *Bund-*

gaard, Poul, Grdj., Thomasminde, Pjedsted, § 13. Formand for Skyldraadet.
BJERGE HERRED: *Justesen, Just*, Grdj., Klejs pr. Gramrode, § Klejs 24.
HATTING HERRED: *Korsgaard, J.*, Sogneraadsfmd., Hatting, § 72.
NØRVANG HERRED: *Jensen, Jens*, Grdj., Rørbæk Hovgaard pr. Vesterlund, § Vester 10.
TØRRILD-JERLEV HERREDER: *Mok. Hauge*, Grdj., Kiddegaard pr. Jellinge, § Mølgvang 12.
KOLDING HERRED: *Knudsen, Ohri-*sten, Blikkenslager, Aagaard pr. Aagaard, § 83.

Vejle Skyldkreds.

Frederiksen, Ejner, Murer, Jagtvej 1. Vejle, § 1052.

Skyldraadet for Viborg Amtsraadsreds.

SKIVE: *Bundgaard, Jens*, Jyllandsgade 29, Skive, § 454. Formand for Skyldraadet.
HARRE M. FL. HERREDER: *Dalsgaard, Jens*, Sparekassedir., Roslev, § 92.
VIBORG: *Jensen, Th.*, Murerm., Demstrup pr. Sjorslev, § Demstrup 18.
RINDS-SØNDERLYNG HERREDER: *Gregersen, M. Chr. M.*, Husm., Møldrupsvej 20
MIDDELSOM-HOVBJERG HERREDER: *Rask, J. P.*, Husejer, Thorsø, § 29.
LYSGAARD-HIDS HERREDER: *Mad-*sen, *Mads*, Grdj., Funder, § 24.

Husmandsbrugskommissionernes Formænd.

Amtsraadsreds:

Aabenraa: Grdj. *Hans Schmidt*, Kollund Søj
Aalborg: Grdj. *Peder Sørensen*, Søttrup pr. Hornum St., § Hornum 44.
Aarhus: Husm. *A. Svoldgaard*, Højby pr. Boulstrup, § Fensten-Søby 11.
 Assens: Husm. *Niels Jacob Nielsen*, Rørbjerg Vænge, Rørmoselhus.
Bornholm: Husm. *Viggo Petersen*, Bakkehuset, Aakirkeby, § 68 x.
Frederiksborg: Husm., Amtsraadsmedl. *Niels Nielsen*, Ramløse pr. Helsingø.
Haderslev: Grdj. *Viggo Larsen*, Skodborg J.
Hjørring: Sogneraadsfmd. *Johs. Nielsen*, Em pr. Vraa.
Holbæk: Husm. *H. Sørensen*, Sdr. Nyrup pr. Kalundborg, § Raklev 81.
København: Husm. *Ole Nielsen*, Risby pr. Glostrup, § Herstedvester 33.
Maribo: Statshusm. *Herman Nielsen*, Horreby pr. Karleby, Falster, § Horreby 27 x.
Odense: Husm. *Marius Hansen*, Andebølle Storskov pr. Bred, § Hindevad 150.
Præstø: Parcell. *Søren Jensen*, Bøgebak pr. Tappernøje, § 51.

Randers: Husm. *Marius Lindberg*, Villersø pr. Grenaa.
Ribe: Husm. *A. Thomsen*, Lindknud pr. Brørup, § Lindknud 13.
Ringkøbing: Husejer *S. Kjærgaard*, Sprvad, § Vinding 16.
Roskilde: Sogneraadsfmd., Statshusm. *N. P. Olsen*, Rye Mark pr. Kirke-Saaby, § Ejbybro 61.
Samsø: Boelsm. *J. Gylling*, „Oldtidsminde“, Tranebjærg, Samsø, § 19.
Skanderborg: Husm. *R. Jensen*, Sdr. Visning pr. Brædstrup, § Sdr. Visning 35
Sorø: Husm. *P. Christiansen Skov*, Lille „Dalholm“, Boeslunde, § Boeslunde 57.
Svendborg: Amtsraadsmedl. *Thomas Andersen*, Gyldenmose pr. Svendborg, § Landet 99.
Sønderborg: Grdj. *J. Andersen*, Damgaard Snogbæk
Thisted: Husm. *Peter Chr. Jepsen (Dahl)*, Flade pr. Nykøbing M., § Flade 28.
Tønder: Grdj. *Axel Lund*, Sdr. Sejerslev pr. Højer.
Vejle: Husm. *N. J. Rasmussen*, Torsted pr. Horsens, § Torsted 27.
Viborg: Husm. *Niels Jørgensen*, Sall, § 37

Landvæsenskommissærer.

Aabenraa Amtsradsreds.

Asmussen, Andreas, Husm., Lundtofte.
Brodersen, Mathias, Grd., Søndergaard,
 Øster Terp.
Festersen, Hans, Grd., Hostrupskov pr.
 Aabenraa.
Krag, H. M., Grd., Skovby pr. Løjt Kir-
 keby.
Lorenzen, Peter, Husm., Rønshoved pr.
 Rinkenæs.
Lyck, Hans, Grd., Varnæs, f. 27.
Mathiesen, Mathias, Grd., Raved pr.
 Hjordkær.
Nissen, J. R., Grd., Søderup pr. Hjord-
 kær.

Aalborg Amt.

Bystrup, J., Grd., Vognsild pr. Østrup,
 f. Vognsild 7.
Ohristiansen, Jens Chr., Grd., Karls pr.
 Hobro, f. Kielstrup 13.
Fogtmann, S., Stadsingeniør, Nørresund-
 by, f. 4674.
Frederiksen, L. A., Sognefoged, Aars, f.
 101.
Jensen, P., Grd., Langsiggaard pr.
 Vaarst, f. Vaarst 52.
Jensen, Th., Grd., Vesterheden pr. Gan-
 drup, f. Gandrup 33.
Kristensen, A., Grd., Nyrup Vestergaard
 pr. Nibe, f. Nyrup 3.
Kristensen, Bertel, Skoledirektør, Vejgaard
 pr. Aalborg, f. Aalborg 3948.
Mikkelsen, P., Husejer, Gundestrup pr.
 Aars.
Nielsen, N. P., Sparekassedirektør, Farsø,
 f. Farsø 66.
Nyvang, A., Grd., Bjerregaard pr. Kon-
 gerslev, f. Skibsted 8.
Storgaard, M. C. M., Husejer, Vadum.

Aarhus Amt.

Christoffersen, Vej- og Vandløbsinspektør,
 Aarhus, f. 3394.
Hjortshøj, Otto, Forpagter, Vejby pr.
 Riaskov.
Nielsen, Knud, Redaktør, Odder, f. 87.
Nielsen, N. S., Tømrerim., Odder, f. 98.
Nielsen, Svend, Landinspektør, Aarhus,
 f. 1386.
Offensen, O. J., Landstingsm., Aabyhøj,
 f. 2.
Pedersen, Anton, Grd., Fløjstrup.
Pedersen, P., Amtsradsmedl., Mundel-
 strup, f. Faarup 21.
Petersen, M. P., Kommuneing., Aabyhøj,
 f. 445.
Rambøll, Stadsing., Aarhus, f. 1268.
Rasmussen, Chr., Grd., Ørting, f. Ørting
 29.
Rørholm, I. P., Landinsp., Søndergade 11,
 Aarhus, f. 792.
Rasmussen, Rasmus G., Husm., Studsho-
 ved pr. Odder.

Spanner, S., Propr., Skjoldlev pr. Hin-
 nerup, f. Skjoldlev 6.

Assens Amtsradsreds.

Andersen, H. A., Viby pr. Nr. Aaby, f.
 Nr. Aaby 87.
Hansen, Carl, Asperup, f. 56.
Madsen, H., Sparekassenedl., Grd., Dre-
 slette pr. Flensløse.
Nielsen, Alfred, Grd., Karup pr. Assens,
 f. Salbrovad 75.
Petersen, Edv., Grd., Højbjerg, f. Glams-
 bjerg 67.
Poulsen, N. C., Dir., Grd., Kauslunde,
 f. Kauslunde 30.
Sørensen, S., Grd., Ørsbjerg pr. Aarup,
 f. Aarup 161.

Bornholms Amt.

Andersen, Sinius, Avlsbruger, Rutsker pr.
 Hasle, f. Hasle 51 y.
Brandt, Aage, Grd., Bakkegaard, Nylars,
 f. Lobbæk 14.
Funch, Johs., Grd., St. Hallegaard pr.
 Tejn, f. Rø 73 v.
Jacobsen, Jac., Avlsbruger, Nydamshus,
 Rutsker pr. Hasle, f. Rutsker 43 y.
Kofoed, Gunnar, Grd., Knarregaard pr.
 Neksø, f. Neksø 104.
Larsen, Laurits, Fiskehdlr., Snogebæk pr.
 Neksø.
Nielsen, Vilmer, Grd., Ll. Grundegaard,
 Aaker.
Svendsen, Hans, Sogneraadsm., Amtsrads-
 medl., Nyker, f. 72.

Frederiksborg Amt.

Andersen, A., Baadebygger, Gilleleje, f.
 128.
Hansen, Hans, Entrepr., Amtsradsmedl.,
 Kvistgaard, f. 56.
Jensen, Oluf, Forst., Slangstrup, f. 19.
Pedersen, P., Grd., Amtsradsmedl., Dam-
 gaard pr. Maalgv., f. Ganløse 9.
Porse, Niels, Propr., Amtsradsmedl., Bir-
 kerød, f. 195.
Povlsen, Carl, Murerm., Amtsradsmedl.,
 Hornbæk, f. 869.
Rasmussen, Emil, Afbygger, Amtsrads-
 medl., Manderup pr. Skibby, f. Skib-
 by 15.
Skjov, Knud, fhv. Grd., Egested pr.
 Skovinge.
Thomsen, J. P., Grd., Tikøb, f. 7.

Haderslev Amt.

Ohristensen, Marius, Grd., Kjøstrup pr.
 Hoptrup, f. Sdr. Vilstrup 44.
Dall, Peter, Husm., Aller pr. Christians-
 feld.
Fink, Olav, Grd., Brændstrup pr. Rød-
 ding, f. Brændstrup 31.
Frederiksen, Laue, Grd., Sillerup.

Hansen, Jens, Grdj., Nustrup.
 Hørlück, N. J., Grdj., Rurup pr. Toftlund
 Kloppenborg Skrumnsager, G., Grdj., Kø-
 benhovd.
 Lauritzen, Anton, Grdj., Hammelev.
 Nielsen, Albert, Grdj., Oksbøl.
 Nielsen, Peter, Grdj., Refsø.
 Petersen, Fris, Grdj., Harreby pr. Fole.
 Simonsen, Peter, Grdj., Flovt pr. Øsby.
 Thyssen, A. P., Grdj., Allerup pr. Toft-
 lund, 3 Toftlund 84 r.

Hjørring Amt.

Budolisen, Chr., Direktør, Jernbanegade,
 Hjørring, 1023.
 Christensen, Chr. J., Grdj., Amtsraads-
 medl., Bundgaards Mark pr. Pandrup,
 1 Pandrup 81.
 Christoffersen, O. L., Grdj., Amtsraads-
 medl., Torslev pr. Skovsgaard, 1 Skovs-
 gaard 81.
 Erlandsen, A., Grdj., Amtsraadsmedl.,
 Fjembtrang pr. Præstbro, 1 Præstbro
 31.
 Hansen, H., Grdj., Amtsraadsmedl., Skæ-
 runghede pr. Kvissel, 1 Skærum 4.
 Hansen, Holst, Propr., Korslund pr. Brøn-
 derslev, 1 Hallund 4.
 Hedegaard, Anders S., Grdj., Højsted pr.
 Præstbro, 1 Præstbro 19.
 Holm, A. Propr., Eskær, 1 Mosbjerg 3.
 Højbjerg, Chr., Grdj., Tollestrup Stor-
 gaard, 1 Rønnebjerg 7.
 Larsen, A., Grdj., Brovst, 1 70.
 Leed-Christiansen, Chr., Husm., Amts-
 raadsmedl., Uggerby pr. Hjørring, 1
 Uggerby 43 u.
 Pedersen, Chr., Grdj., Amtsraadsmedl.,
 Sdr. Harritelev, 1 15.
 Søndergaard, Chr., Grdj., Ø. Brønderslev,
 1 Ø. Brønderslev 4.
 Sørensen, Julius, Husejer, Stagsted
 Sørig, J. Chr., Blæsbjerg pr. Toine, 1
 Mosbjerg 46 v.
 Thomsen, P., Grdj., Amtsraadsmedl., Od-
 dingen pr. Hæstrup, 1 Hæstrup 22.

Holbæk Amt.

Aabo, Th., Grdj., Sognefoged, Sdr. Jærn-
 løse.
 Bernstorff-Mylius, A. P., Greve, Katstrup.
 Bundgaard, Propr., Klintø pr. Nykøbing
 S., 1 Højby 18 x.
 Christensen, Chr., Grdj., cand. jur., Kirke-
 Helsingø, 1 Vindehalsinge 31.
 Christensen, N., Grdj., Sognefoged, Kirke
 Helsingø pr. Gørlev, 1 Vindehalsinge 64
 Fredslund, K., Grdj., Sogneraadsfmd.,
 Skimmede pr. Tølløse, 1 Tølløse 88.
 Gjelstrup, Alfred, Grdj., Jorløse pr. Sve-
 bølge.
 Hansen, H., Husm., Hestehave, Ruds-
 Vedby, 1 93 x.
 Holm, Kl Gylling, Grdj., Besser, 1 Tra-
 nebærg 160.
 Hvidt, H., Forpagter, Holbæk.
 Holm, M., Grdj., Sognefoged, Torup pr.
 Tranebjerg, 1 117 b.
 Jørgensen, J. P., Parcell, Højby Sj.
 Olsen, Robert, Proprietær, Lille Fryden-
 dal pr. Maarsø.
 Petersen, Chr., Tømmerhldr., Kalundborg.

Søgaard, N., Grdj., Aastofte pr. Asnæs,
 1 18.
 Sørensen, Anders, Boelam, Dramstrup
 pr. Knabstrup, 1 7 x.
 Sørensen, P., Grdj., Ruds-Vedby, 1 117.
 Timm, Godsejer, Aggersvold, 1 Jyderup
 38.

Københavns Amtsradsreds.

Gjertsen, Orilles, Grdj., St. Magleby, 1
 Dragør 366.
 Godscesen, O., Baneingeniør, Christians-
 holms Tværvej 8, Klampenborg, 1 Or-
 drup 3065.
 Grøn, A. P., Maskinpasser, Sønderø
 Vandværk, Ballerup, 1 Lille Værløse
 76.
 Hansen, Baltzar, Handeltgartner, Vridslø-
 selille pr. Taastrup, 1 Taastrup 359.
 Hoielt, H., Grdj., St. Magleby, 1 Drag-
 ør 519.
 Jensen, Gustav, Sogneraadsfmd., Rødovre
 pr. Vanløse, 1 Rødovre 261.
 Løvdal, Axel, Statskovfoged, Strandvej
 503, Klampenborg, 1 Ordrup 292.
 Nørregaard, Ingv., Sogneraadsfmd., 1 Lyng-
 by 792.
 Pedersen, Tønnes, Grdj., Ballerup.
 Christensen, M., Grdj., Øverød pr. Holte,
 1 Holte 395.
 Petersen, Ingemann, Sogneraadsfmd.,
 Taastrup, 1 287.
 Smidth, Erik, Civiling., Tonysvej 35.
 Charlottenlund, 1 Ordrup 4808.

Maribo Amt.

Andersen, Carl, Sparekassedir., Frølev,
 1 38.
 Andersen, H. Chr., Vejm., Nykøbing F.
 Bech, Ric., Amtsraadsmedl., Hunseby pr.
 Maribo, 1 574.
 Clausen, H., Grdj., Vaalse pr. Nørre Als-
 lev, 1 Vaalse 14.
 Hansen, Carl, Parcell, Kastager, 1 62 y.
 Hansen, Rs., Snedker, Amtsraadsmedl.,
 Ovø pr. Stubbekøbing, 1 177.
 Henriksen, Johannes, Grdj., Døllefjelde
 pr. Saksøbing.
 Jensen, Carl, Statshusm., Amtsraadsmedl.,
 Bramsløkke.
 Koefoed, O. M., Propr., Sejerlund pr. On-
 sevig, 1 Vindeby 5.
 Larsen, Ejner, Grdj., Rødbjerg, 1 Mans-
 bæk 11.
 Markersen, H. M., Ingeniør, cand. polyt.,
 M.L., Ringebølle pr. Rødby, 1 119.
 Petersen, Helge, Grdj., Amtsraadsmedl.,
 Tirsted Holle.
 Petersen, Anton, Sognefoged, Aunede.
 Ploug, N. H., Grdj., Bønved pr. Torrip,
 1 Bønved 11.
 Rasmussen, Johs., Eskildstrup.
 Rasmussen, Vilh., Grdj., Sogneraadsfmd.,
 Taarup pr. Stubbekøbing, 1 Thorkild-
 strup 32.
 Svendsen, S., Propr., Paarupgaard.
 Sørensen, Ejner, Præstegaardsforp., Hun-
 seby pr. Maribo.
 Winther, P., Torveinsp., Nakskov, 1 906.

Odense Amtsradsreds.

Andersen, A. J., Grdj., Amtsraadsmedl.,
 Tommerup, 1 82.

Bille-Brahe, O., Baron, Hofjægermester, Fraugdegaard pr. Marslev, § Davinde 2.
Hansen, H., Sogneraadsmnd., N. Esterbøl pr. Bogense, § Grindløse 46.
Juel, N. R., Hofjægermester, Hverringe pr. Kerteminde.
Kristensen, P., Grdj., Amtsraadsmedl., Dalby, § 101.
Lassen, S. P., Forp., Harritslevgaard pr. Bogense.
Madsen, H. Kryger, Grdj., Amtsraadsmedl., Agernæs Møllegaard, Otterup, § Krogbølle 116.
Nielsen, O., Statshusm., Nislev pr. Otterup.
Petersen, J., Propr., Amtsraadsmedl., Dyrruggaard, Fruens Bøge, § Dalum 95.
Petersen, P., Arbejdsn., Amtsraadsmedl., Rynkeby, § 112.

Præstø Amt.

Hansen, Georg, Propr., Skovgaard pr. Tureby, § Sædder 8.
Hansen, L. Olivarius, Landinsp., Valdemarsgade 9, Vordingborg, § 116.
Hansen, Vih., Grdj., Sogneraadsmnd., Everdrup, § Everdrup 123.
Henriksen, A., Fisker, Amtsraadsmedl., Gl. Tapperøje, § Tapperøje 83.
Ingvarsen, E., Grdj., Herfølge.
Jensen, J. P., Husmand, Borre.
Jørgensen, Peder, Husejer, Kalkerup pr. Olstrup, § Fensmark 12.
Larsen, Carl Husm., Risby, § Baarse 59.
Larsen, Otto, Grdj., Amtsraadsmedl., Roholte pr. Fakse, § Orup 83.
Lemvig, Aage, Godsøjer, Tryggevælde pr. Haarlev, § Haarlev 7.
Olsen, Jens Chr., Grdj., Næsby pr. Herlufmagle.
Olsen, Lars Peter, Grdj., Orup, Herlufmagle, § Herlufmagle 22 u.
Olsen, Ole Parcell, Arngø pr. Store-Heddinge, § Arngø 36.
Pedersen, Otto, Grdj., Busebjerg, Køng pr. Lundby.
Rasmussen, Emil, Grdj., Sandby pr. Vrangstrup, § Skovmark 67.
Rasmussen, Harald, Parcell., Erikstrup.

Randers Amt.

Christensen, William, Propr., Ingerslevgaard pr. Ørsted, § Holbæk 12.
Elgaard, Hans Chr., Grdj., Amtsraadsmedl., Vivild, § 59.
Gregersen, L. E., Landinsp., Grenaa, § 45.
Groen, A., Grdj., Hadbjerg pr. Hadsten, § Hadbjerg 6.
Jensen, J. M., Grdj., Væth pr. Langaa, § Væth 16.
Larsen-Ledet, Arne, Landbrugskonsulent, Grenaa, § 225.
Lauritzen, Th., Grdj., Lindbjerg pr. Randers, § Linde 38.
Mortensen, A., Smedem., Amtsraadsmedl., Skæring pr. Hjortshøj, § Skæring 26.
Mortensen, M. F., Statshusm., M.F., Kolindbro pr. Kolind, § Kolind 72.

Mourier-Petersen, A., Kammerherre, Rugaard pr. Hyllested, § Hyllested 4.
Nielsen, A., Grdj., Skellerup pr. Hobro, § Skellerup 16.
Nielsen, Marius, Boelsmand, Strands pr. Knebel, § Strands 19.
Nikolajsen, Aage, Propr., Kejsegaarden pr. Aalsg, § 1.
Pedersen, Laurits, Grdj., M.F., Todbjerg pr. Hjortshøj.
Pedersen, P. M., Grdj., Amtsraadsmedl., Skjørring pr. Mørke, § Karlby 6.
Petersen, Chr., Grdj., Amtsraadsmedl., Seimbygaard pr. Mariager.
Rasmussen, O. O., LRSagf., Randers, § 608 og 609.
Rousing, Carl, Grdj., Villersø pr. Grenaa, § Veggerslev 46.
Sørensen, M., Grdj., Amtsraadsmedl., Tved pr. Knebel, § 44.
Tyrvad, K., Amtsvandsinsp., Dronningborg pr. Randers, § 2794.

Ribe Amt.

Bendixen, Jens Chr., Sognefoged, Gjesten, § 76.
Bollerup, Niels Chr., Grdj., Gaarde, § 18.
Christensen, Theodor, Grdj., Outrup, § 90.
Dahl Christensen, Landinsp., Varde, § 70.
Jensen, J., *Gammelby*, Vesterbæk pr. Nordenskov.
Jensen, J. P., Gross., Grindsted, § 4.
Jensen, Kristen, Driftsbest., Varde.
Jensen, Rask, Grdj., Gesing pr. Esbjerg.
Lambertsen, Jes, Grdj., Vejrup, § 36.
Pedersen, Kr., Agerkrog pr. Tistrup, § Tistrup 29.
Pedersen, Lauge, flv. Grdj., Lundtofte pr. Holsted, § Bobøl 46.
Poulsen, P., Grdj., Nagbølgaard pr. Lunderskov.
Rosenstand, Tage, Grdj., V. Vedsted, § V. Vedsted 5.
Sørensen, M. K., Overportør, M.F., Vejen, § 71.

Ringkøbing Amt.

Birk, Okkels, Grdj., Amtsraadsmedl., Snebjerg, § 15.
Bjerre, Hans, Grdj., Kongensgaard, Nr. Nissum, § 12.
Christensen, Chr. Enggrob, Sognefoged, Nysogn pr. Ringkøbing, § Holmsland 48.
Ftensborg, L. K., Amtsraadsmedl., Hammerum, § 29.
Hvidberg, Kr., Grdj., Gimsing pr. Struer, § Hjerm 74.
Jespersen, P., Tømrerm., Amtsraadsmedl., Skjern, § 198.
Kallesh, P. Borup, Sogneraadsmnd., Tørring pr. Lemvig, § Tørring Kirke 27.
Kampmann, H., Herning, § 404.
Kjærgaard, S., Husejer, Amtsraadsmedl., Vinding pr. Sørvad, § Vinding (Holstebro) 16.
Pedersen, H. P., Grdj., Amtsraadsmedl., Aadum pr. Tarm, § Aadum 17.
Petersen, Skat Øtergaard, Lyne pr. Ølgod, § Lyne 12 y.
Poulsen, S., Grdj., Amtsraadsmedl., Sahl pr. Vinderup, § Vinderup 18.

Snefrup, Knud, Sognefoged, Sunds, f 50.
Stengaard, Kr., Grdj., Amtsraadsmedl., Sædding, f Rækker Mølle 55.
Svendsen, Anton Kristian, Grdj., Rindum pr. Ringkøbing, f Ringkøbing 191.
Sønderby, Chr., Sogneraadsm., Fjaltring, f 4.
Tang, Jens, Grdj., Amtsraadsmedl., Fabjerg pr. Lemvig, f Fabjerg 40.
Østergaard, Ole, Amtsraadsmedl., Grønbjerg, f 15.

Roskilde Amtsraadsreds.

Christensen, H., Husejer, Ll. Salby pr. Lellinge, f Lellinge 32.
Hansen, Niels, Grdj., Amtsraadsmedl., Marbjerg pr. Hedehusene, f Hedehusene 50
Jeppesen H., Grdj., Amtsraadsmedl., Ramsøllille pr. Haudrup, f Haudrup 84.
Nordengaard, J. P., Grdj., Vurderingsfmd., „Hegnet“, Svogerslev pr. Roskilde, f Svogerslev 14.
Pedersen, P., Parcell., Karlsunde pr. Tastrup, f Karlsunde 29.
Petersen, Carl, Parcell., Amtsraadsmedl., M.F., Aagerup pr. Roskilde, f Gundløllille 107.
Petersen, C., Parcell., Biltris pr. Kirkehyllinge.
Poulsen, P. M., Grdj., Amtsraadsmedl., Frihedstoft, Jersie pr Ll. Skensved, f Solrød 13.
Schledermann, Fr., Murerm., Allehegensgade 18, Roskilde, f 222.

Skanderborg Amt.

Andersen, Rs., Sogneraadsm., Grdj., Hørning, f 79.
Ballisager, Aksel K. P., Grdj., Sognef., Stensballe pr. Horsens, f Stensballe 15
Christensen, Sigurd, Grdj., Mariendal pr. Flemming
Eriksen, O. M., Amtsvejinsp., Søllystkvarteret, Skanderborg, f 147.
Hansen, Theodor, Grdj., Sognefoged, Vinding, f 20.
Jensen, Jens, Grdj., Plensted Mark pr. Laasby.
Kristensen, M. K., Konsulent, Søllystkvarteret, Skanderborg, f 137.
Laursen, Laust Christian, Grdj., Thorlund pr. Ejstrupholm, f Hedegaard 7.
Mikkelsen, Hans, Grdj., Amtsraadsmedl., Haarup pr. Brødstrup, f Haarup 3.
Svendsen, Peder Anse, Amtsraadsmedl., Villa Rast, Hestchaven, Skanderborg, f 446.
Sørensen, Henry, Husmd., Hovedgaard.
Thomsen, Ths. J., Husm., Toftum pr. Søvind.
Truust, Martin, Sogneraadsm., Hammel.

Sorø Amt.

Berthelsen, Chr., Grdj., Amtsraadsmedl., Vandløse pr. Nyrup, f Nyrup 22.
Christensen, Christen, Grdj., Amtsraadsmedl., Kirke-Stillinge pr. Slagelse, f Kirke-Stillinge 76.

Fredriksen, Chr., Grdj., Amtsraadsmedl., Vasegaard pr. Tureby, f Bjerrede 4.
Hansen, Albert, Pantefoged, Herlufsholm pr. Næstved, f Næstved 1394 u.
Hansen, H. O., Grdj., Skraverup pr. Næstved, f Karrebæksmide 23.
Hansen, J. P., Grdj., Haslev.
Hansen, L., Sognefoged, Vigersted pr. Ringsted.
Hansen, Laurils, Grdj., Oreby pr. Sønder Bjerge, f Tjæreby 16.
Jensen, Orlstoffer, Grdj., Skafterup pr. Rude, f Sandved 62.
Jensen, Viggo, Husm., Amtsraadsmedl., Højbjerg pr. Fuglebjerg.
Johansen, Kr., Grdj., Nebbe pr. Boeslunde, f Boeslunde 9.
Larsen, Jørgen Chr., Parcell., Bjernede pr. Sorø.
Larsen, L. Johs, Propr., Vangsgaard pr. Braaby.
Larsen, N Vald., Grdj., Slaglille pr. Fjenneslev, f Sorø 196.
Petersen, Oluf, Grdj., Vemmeløv pr. Forlev.
Rasmussen, Rs., Grdj., Krøjerup pr. Sorø, f 188.
Refsgaard, N., Grdj., Terslev pr. Haslev, f Terslev 35
Sørensen, Kristian, Grdj., Skee Tostrup pr. Merløse, f Allindelille 5.
Ælkær, N. O., Skovfoged, Amtsraadsmedl., Herlufsholm pr. Næstved.
Ørum, C. J., Amtsvejinsp., cand. polyt., Sorø.

Svendborg Amt.

Ahlefeld-Laurvig-Lehn, Chr., Greve, Kammerherre, Lehnshus pr. Sørup, f Svendborg 600.
Albretsen, O., Tømrerm., Sogneraadsm., Ringe, f 90.
Andersen, Ths., Amtsraadsmedl., Bregninge pr. Svendborg, f Landet 99.
Bigaard, A., Sogneraadsm., Hastrup, f 26.
Christensen, Thomas H., Sognefoged, Tranderup pr. Ærskøbing, f Vindeballe 3.
Frandsen, Frands, Sogneraadsm., Hillerslev, f Højrup 63.
Haastrup, Kr., Sogneraadsm., Diernæs, pr. Faaborg, f Faaborg 363.
Hansen, A., Propr., Kogsbøllegaard pr. Nyborg, f Nyborg 295.
Hansen, H. P., Sogneraadsm., Ørbæk, f 79.
Hansen, Michael, Propr., Rødbjerghavn pr. Humble, f Tryggelev 16.
Holm, Jens, Husm., Horne pr. Faaborg, f Horne 91.
Jensen, A. Mar., Fisker, Frørup, f 6.
Jensen, Jens A., Grdj., Bregninge Ærø, f Vindeballe 30.
Keilgaard, A., Amtsraadsmedl., Fodsette, f Tryggelev 37.
Madsen, M. Chr., Sogneraadsm., Vøjstrup pr. Nørrebroby, f Brobyværk 133
Milling, Laur., Kommunekass., Vester Aaby, f Vester Skerninge 344.
Møller, Søren, Grdj., Sognefoged, Millinge, f Faaborg 564.

Nielsen, Jac., Amsraadsmedl., Bjerreby pr. Svendborg, § Bjerreby 27.
Rasmussen, Georg, Byraadsmedl., Svendborg, § 423.

Sønderborg Amsraadskreds.

Eriksen, Henrik, Grdj., Druelund pr. Nordborg, § 119.
Gorriksen, N., Møller, Nybøl, § Vester Sottrup 69.
Hansen, Jens, Grdj., Guderup, § 7.
Hansen, Jens, Grdj., Nejs pr. Broager, § 192 x.
Jacobsen, Johannes, Grdj., Dyndved pr. Guderup, § 66.
Jessen, H. H., Propr., Majsølgaard pr. Kirkebjerg, § 66 v.
Jørgensen, Jens, Grdj., Tandsgaard pr. Over Tandstet, § 7839.
Nielsen, Nicolai, Grdj., Asserbalkeskov pr. Fynshav, § 49 x.
Petersen, Jørgen, Husm., Blansgaardsmark pr. Avnbøl.
Petersen, Peter, Grdj., Mjang pr. Kirkehørup, § 71.

Thisted Amt.

Baumgarten-Olsen, E., Stadsing., Thisted, § 810.
Eriksen, P., Propr., Amsraadsmedl., „Søvang“ pr. Bedsted, § 7.
Horsager, J. Chr., Amsraadsmedl., Ø. Assels, § 19.
Jensen, J. P., fhv. Amsraadsmedl., Tødsø pr. Nykøbing M., § Tødsø 5.
Jørgensen, J. N., Socialinsp., Nykøbing M., § 370.
Korsgaard, M. Chr., Propr., Amsraadsmedl., Tøttrupgaard pr. Hørdum, § Koldby 12.
Kortsen, Kort M., Grdj., Veslås.
Mølbæk, J., Grdj., Amsraadsmedl., Vester Thorup pr. Thorup, § 18.
Oddershede, Viggo, Amsraadsmedl., Sennels, § Skovsted 3.
Poulsen-Grud, Jens, Grdj., Jegindø pr. Hvidbjerg, § Jegindø 12.
Schelle, N., Sogneraadsfmd., „Nørbo“ pr. Vestervig, § 37.
Vestergaard, K., fhv. Amsraadsmedl., Tilsted pr. Thisted, § Thisted 442.

Tønder Amt.

Andersen, Anders, Husm., Nr. Sejerslev pr. Højer.
Beier, Søren, Grdj., Korup pr. Ravsted, § Rabsted 54 x.
Beier, Truels, Grdj., Roager.
Hansen, Andr., Grdj., Ballum.
Linnet, Hans, Forp., Møgelgårder, § 60.
Obling, Nis, Grdj., Barsbøl pr. Skærbæk.
Petersen, Kr., Grdj., Rørker pr. Jejsing.
Petersen, Stigurd, Statshusm., Roost pr. Brandrup J.
Søgaard, Christian, Arb., St. Jyndevad.

Vejle Amt.

Clausen, Georg, Sogneraadsfmd., Stouby, § 50.
Ejning, Gunnar, Branddir., Jelling, § 115
Frederiksen, A., Grdj., Follerup pr. Fredericia, § Herslev 26.
Grum-Schwensen, A., Stadsing., Fredericia, § 58.
Haargaard, K. R., Grdj., Vinding pr. Vejle, § Vinding 32.
Hansen, Christoffer, Grdj., Ustrup pr. Horsens, § Tyrsted 24.
Hansen, H. J., Husm., Taulov, § 51.
Jacobsen, J., Grdj., Harte pr. Kolding.
Jensen, Bertel, Grdj., Amsraadsmedl., St. Karlskov pr. Filskov, § Ringgive 9.
Jensen, Jens, Grdj., Gl. Sole pr. Hedensted, § Øster Snede 5.
Johnsen, A., Grdj., Ravning, § 14.
Juhl, O., Propr., Sdr. Stenderup pr. Varmark, § Sdr Stenderup 26.
Kjeldsen, Kjeld, Grdj., Skovlund pr. Blaaehøj, § Blaaehøj 12 y.
Krag, J., Grdj., Trappendal pr. Hejls, § 16.
Lundén, A. P., Forp., Kolding, § 244.
Mikkelsen, Jens, Grdj., Grejs, § Grejsdal 43.
Schwartz, J. P., Branddir., Bredstrup, § 11.
Sørensen, Willy, Borgmester, Vejle, § 1792.

Viborg Amt.

Christensen, David, Amsraadsmedl., Kjellerup, § Kjellerup 31.
Cramer, H. M., Byraadsmedl., Mølletoften 10, Skive, § 329.
Dalberg, A. V. S., Amsvejsinsp., Volden 9, Viborg, § 103.
Dalsgaard, Jens, Grdj., Amsraadsmedl., Roslev, § 13.
Gudiksen, Gudik, Propr., Hesthavegaard pr. Spøttrup, § Rødding (Skive) 22.
Henriksen, Chr., Smedem., Viborgvej 35, Skive, § 734.
Jørgensen, Ths., Grdj., Amsraadsmedl., Balle pr. Silkeborg, § Balle Kirkeby 3.
Kolding, Esper, Grdj., Næstild pr. Balling, § Oddense 21.
Laustsen, P., Amsraadsmedl., Gedsted, § 73.
Lidgaard, J. M., Sognefoged, Brøndum, § Hvidbjerg (Skive) 4.
Lund, P. J., Sognefoged, Hammershøj, § 12.
Madsen, Mads, Grdj., Funder, § 24.
Nielsen, Jørgen, Avlsbruger, Viborg.
Sørensen, Søren J., Amsraadsmedl., Odense pr. Balling, § Odense 4.
Vestergaard, J., Amsvandløbsinsp., Overlund pr. Viborg, § 656.
Wittrup, Th., Amsraadsmedl., Kjellerup, § Kjellerup 195.
Østergaard, Michael, Grdj., Aidt, § Thorssø 85.
Østergaard, T., Grdj., Amsraadsmedl., Bygum pr. Aalestrup, § Bygum 7.

Pedershaab-

- Vejtromler
- Sneryddere
- Grusspredere
- Entreprenør-Materiel



*Et førende Mærke
i dansk Industri . . .*

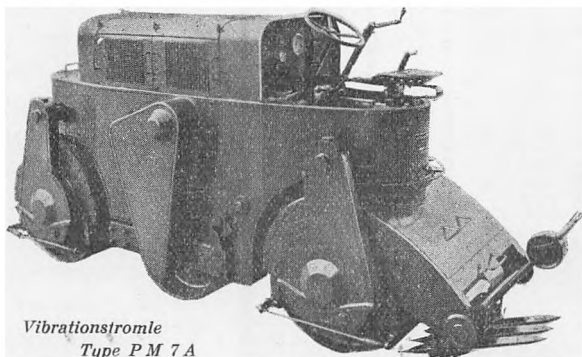

*Vibrationsromle
Type P M 7 A*

Pedershaab Maskinfabrik ^{Å/S}

A A R H U S
Parkallé 15
Tlf. *11.400

Brønderslev
Tlf. * 450
Tlgr.: Cementindustri

Vesterbrogade 5
København V.
fra 1. April 1947
Dortheavej 59 A
København NV.
Tlf. C. *14.066

Lægekredse.

Sundhedsstyrelsen.

(Se under Statsinstitutioner m. m.).

Staden København.

Stadslæge: Dr. med. *Ahrend Larsen*, Kontoret: Vartov, Farvergade 27, Opg. 2 1, K., § C. 16870.

Aabenraa-Sønderborg Amtslægekreds.

Amtslæge Dr. med. *H. Lausten-Thomsen*, Aabenraa.

AABENRAA LÆGEKREDS (Aabenraa Købstad, Aabenraa Skovdist., Lundtoft, Ris og Sdr. Rangstrup Herreder, en Del af Vis og Lø Herred samt Varnæs Birk). Kreds-læge: Amtslæge, Dr. med. *H. Lausten-Thomsen*, Aabenraa.

SØNDERBORG LÆGEKREDS (Sønderborg Købstad, Flækkerne Nordborg og Augustenborg, Als Nørre og Sønder Herreder samt Nybøl Herred i Sundevad). Kreds-læge: *M. Sebbesen*, Jernbanegade, Sønderborg, § 605.

Aalborg Amtslægekreds.

Amtslæge: *C. Bangslev*.

AALBORG LÆGEKREDS. (Aalborg Købstad). Kreds-læge: Amtslæge *C. Bangslev*, Algade 54, Aalborg, § 353.

AALBORG AMTS NORDENFJORDSKE LÆGEKREDS. (Nørresundby Købstad, Kjør Herred samt den Del af Dronninglund Sogn, der hører under Aalborg Amt). Kreds-læge: *E. Kauffeldt*, Nørregade 19, Nørresundby, § 2190, Postkonto 11145.

AALBORG AMTS SØNDFJORDSKE LÆGEKREDS. (Aalborg Birk, Fløskum Herred og Hellum-Hindsted Herreder). Kreds-læge: *A. E. Springborg*, Vesterbro 27, Aalborg. (Privat: Elme Allé 14, § 640).

HIMMERLAND LÆGEKREDS. (Løgstør Købstad, Aars-Slet Herreder og Gislum Herred, Nihe Købstad og Hornum Herred samt Øls-Hørby-Døstrup Kommune i Hindsted Herred). Kreds-læge: Dr. med. *L. O. Stage*, Farvej.

Aarhus Amtslægekreds.

Amtslæge: Dr. med. *E. N. J. Ølgaard*.
AARHUS LÆGEKREDS. (Aarhus Købstad). Kreds-læge: Amtslæge, Dr. med. *E. N. J. Ølgaard*.

HADS LÆGEKREDS. (Hads Herred). Kreds-læge: *Skuli Bogarin*, Aarhus, kat.
MARSELISBORG LÆGEKREDS. (Hæle, Vester Lisbjerg, Framlev, Sabro og Ning Herreder, den Del af Frijsenborg-Faurskov Birk som hører til Aarhus Amtsrads-kreds og Tunø Sogn). Kreds-læge: *Skuli Bogarin*, Aarhus.

Bornholms Amtslægekreds.

(Bornholm og Christiansø).

Amtslæge: *Sv. E. Kofoed*, Skindergade 1, Rønne, § 475.

Frederiksborg Amtslægekreds.

Amtslæge: Dr. med. *Hj. Giese*, Københavnsvej, Hillerød, § 885.

FREDERIKSBORG LÆGEKREDS.

(Hillerød Købstad, Kronborg vestre Birk og Frederiksborg Birk). Kreds-læge: Amtslæge, Dr. med. *Hj. Giese*, Københavnsvej, Hillerød, § 885.

JÆGERSPRIS LÆGEKREDS. (Frederikssund Købstad og Horns Herred, Frederiksværk Købstad og Halsnæs Birk). Kreds-læge: *S. V. Barchalia*, Havnegade 8, Frederikssund, § 56.

KRONBORG LÆGEKREDS. (Helsingør Købstad, Kronborg østre Birk samt Hellebæk og Hørsholm Birker). Kreds-læge: *A. M. H. Boertmann*, Helsingør.

Haderslev Amtslægekreds.

Amtslæge: *L. B. Lauritzen*, Haderslev, § 2200.

(Haderslev Købstad, Christiansfeld Flække samt Frøjs, Gram, Haderslev, Nørre-Rangstrup og Tyrstrup Herreder). Kreds-læge: Amtslæge *L. B. Lauritzen*, Haderslev.

Hjørring Amtslægekreds.

Amtslæge: *Tage Skot-Hansen*, Hjørring, § 15, Postkonto 44864.

FREDERIKSHAVN-SÆBY LÆGEKREDS.

(Frederikshavn, Skagen og Sæby Købstæder, Læsø Birk, Horns Herred og Dronninglund Herred undtagen den Del af Dronninglund Sogn, der hører under Aalborg Amt). Kreds-læge: *S. L. Henriksen*, Danmarksgade 1, Frederikshavn, § 738, Postkonto 5966.

HJØRRING LÆGEKREDS. (Hjørring og Brønderslev Købstæder, Vennebjerg og Børglum Herreder samt Hallund og Hellum Sogne af Dronninglund Herred). Kreds-læge: Amtslæge *Tage Skot-Hansen*, Hjørring, § 15, Postkonto 44864.

HVETBO OG ØSTER HAN HERREDERS LÆGEKREDS. (Hvetbo og Øster Han Herreder). Kreds-læge: *H. J. Bryder*, Birkelse, § 10, Postkonto 18687.

Holbæk Amtslægekreds.

Amtslæge: *E. Lyng*, Jernbaneplass 2, Holbæk, § 822.

HOLBÆK LÆGEKREDS. (Holbæk Købstads Rets-kreds, Merløse-Tuse Herreder og Stenlille, Nidløse og Tersløse Sogne af Sorø Birk). Kreds-læge: Amtslæge *E. Lyng*, Jernbaneplass 2, Holbæk, § 822.

KALUNDBORG LÆGEKREDS. (Kalundborg Købstad, Arts-Skippping Herreder, Løve Herred og Samø Birk undtagen Tunø Sogn). Kreds-læge: *Ole Hentil*, Kalundborg, § 27.

ODSHEREDS LÆGEKREDS. (Nykybing S. Købstad og Dragsholm Birk). Kreds-læge: Amtslæge *E. Lyng*, Holbæk, kat.

Københavns Amtslægekreds.

Amtslæge: Dr. med. *Max Christiansen*, Platanvej 15, Kbh. V., ☎ Vester 3940, Postkonto 22324.

FREDERIKSBERG LÆGEKREDS.

(Frederiksberg Birk). Kreds­læge: Amtslæge, Dr. med. *Max Christiansen*, Platanvej 15, V., ☎ Vester 3940, Postkonto 22324.

KØBENHAVNS AMTS NORDRE LÆGEKREDS. (Københavns Amts nordre Birk). Kreds­læge: Dr. med. *E. O. Bondo*, Kongens Lyngby, Postkonto 15191.

KØBENHAVNS AMTS SØNDRE LÆGEKREDS. (Københavns Amts søndre Birk og Amager Birk). Kreds­læge: *Jens Jensen*, Glostrup, ☎ 1063.

ROSKILDE LÆGEKREDS. (Roskilde og Køge Købstæder samt Roskilde Amtsrads­kreds). Kreds­læge:

Lolland-Falsters Amtslægekreds.

Amtslæge: *O. Henriksen*, Saks­købing.
FALSTERS LÆGEKREDS. (Nykøbing F. og Stubbekøbing Købstæder, Nykøbing Herred, Falsters Vester Herred og Stubbekøbing Herred undtagen Bogø Sogn). Kreds­læge: Amtslæge *O. Henriksen*, Saks­købing.

VESTLOLLANDS LÆGEKREDS. (Nakskov Købstad og Lollands Sønder og Nørre Herreder). Kreds­læge: *Johan Kofoed*, Nakskov, ☎ 257.

ØSTLOLLAND LÆGEKREDS. (Saks­købing, Maribo, Nysted og Rødby Købstæder, Musse Herred, Nysted Birk, Maribo Birk, Fuglse Herred og Føjø Birk). Kreds­læge: Dr. *Oliver Henriksen*, Saks­købing, ☎ 4216.

Odense Amtslægekreds.

Amtslæge: *Hj. Heerup*, Albanigade 54, Odense, ☎ 1353.

ASSENS-MIDDELFART LÆGEKREDS. (Assens og Middelfart Købstæder og Baag og Vends Herreder). Kreds­læge: *J. A. Forsberg*, Østergade 36, Assens, ☎ 106, Tr. 9—10.

MIDTFYN LÆGEKREDS. (Kerteminde Købstad, Bjerge-Aasum, Hindsholm og Odense Herreder). Kreds­læge: *Johan Kaas*, Vestergade 11, Odense, ☎ 1552 (Kl. 12—14), Postkonto 43370.

NORDFYN LÆGEKREDS. (Bogense Købstad, Lunde-Skam Herreder, Skovby Herred og Grøvs­kabet Roepstorffs Birk). Kreds­læge: *Peter Børresen*, Bogense.

ODENSE LÆGEKREDS. (Odense Købstad). Kreds­læge: Amtslæge *Hj. Heerup*, Albanigade 54, Odense, ☎ 1353.

Præstø Amtslægekreds.

Amtslæge: *Niels Schoubye*, Næstved, ☎ 19.
NÆSTVED LÆGEKREDS. (Næstved Købstad og Tybjerg Herreds Rets­kreds, undtagen den Del af Herlufholms Sogn, der hører til Sorø Amt, og en Del af Bregentved-Gissselfeld Birk). Kreds­læge:

Amtslæge *Niels Schoubye*, Næstved, 19.

SYDSJÆLLANDS LÆGEKREDS.

(Præstø, Støge og Vordingborg Købstæder, Vordingborg nordre og søndre Birker, Møns Herred samt Bogø Sogn). Kreds­læge: *P. H. Rasmussen*, Vordingborg.

TRYGGEVÆLDE LÆGEKREDS. (Store-Heddinge Købstad, Stevns-Fakse Herreder, Bjevøskov Herred og Vallø Birk med Undtagelse af Ejby og Højelse Sogne). Kreds­læge: *H. O. Rem*, Store-Heddinge, ☎ 252.

Randers Amtslægekreds.

Amtslæge: *Niels Kirial*, Kloster­gaarden, Børgergade 21, Randers, ☎ 235.

DJURSLAND LÆGEKREDS. (Ebeltoft og Grenaa Købstæder samt Mols, Nørre og Sønder Herreder). Kreds­læge: *Henry Fricke*, Grenaa.

MARIAGER LÆGEKREDS. (Hobro og Mariager Købstæder og Gerlev-Onsild Herreder). Kreds­læge: *Ange Gøiberg*, Mariager.

RANDERS LÆGEKREDS. (Randers Købstad og Nørhald, Støvring og Galten Herreder). Kreds­læge: Amtslæge *Niels Kirial*, Kontor: Kloster­gaarden, Børgergade 21, Privatbolig: Viborgvej 23, ☎ 235.

ROUGSØ LÆGEKREDS. (Rougsø, Sønderhald og Øster-Lisbjerg Herreder). Kreds­læge: *C. J. K. Hrolv*, Randers.

Ribe Amtslægekreds.

Amtslæge: *A. Bundsgaard*, Kloster­gade, Ribe, ☎ 203, Postkonto 8605.

ESBJERG LÆGEKREDS. (Esbjerg Købstad, Skads Herred og Fanø Birk). Kreds­læge: *K. Brandt*, Kongensgade 57, Esbjerg, ☎ 1011.

RIBE LÆGEKREDS. (Ribe Købstad, Ribe Herred, Gørding-Malt Herreder og Andst Herred). Kreds­læge: Amtslæge *A. Bundsgaard*, Kloster­gade, Ribe, ☎ 203, Postkonto 8605.

VARDE LÆGEKREDS. (Varde Købstad, med tilhørende Landjurisdiktion og Øster og Vester Herreder samt Slaugs Herred). Kreds­læge: *Sv. Rohleder*, Vesterport 3, Varde, ☎ 466, Postkonto 16564.

Ringkøbing Amtslægekreds.

Amtslæge: Dr. med *Palle Hjort*, Ringkøbing.

BØLLING-NØRRE HERREDERS LÆGEKREDS. (Bølling-Nørre Herreder). Kreds­læge: *N. E. Hame*, Skern, kst.

HERNING LÆGEKREDS. (Herning Købstad og Hammerum Herred). Kreds­læge: *H. Harrsen*, Herning, kst.

HOLSTEBRO LÆGEKREDS. (Holstebro og Struer Købstæder samt Hjerm-Ginding Herreder). Kreds­læge: *S. Aa. Haste*, Holstebro.

LEMVIG LÆGEKREDS. (Lemvig Købstad og Skodborg-Vandfuld Herreder).

Kredslæge: *S. J. Knudsen*, Vestergade 15, Lørvig, § 60, Postkonto 7729.

RINGKØBING LÆGEKREDS. (Ringkøbing Købstad og Ulfborg-Hind Herreder). Kredslæge: Amtslæge, Dr. med. *Palte Hjorth*.

Skanderborg Amtslægekreds.

Amtslæge: *A. H. Røskjær*, Vestergade 22, Skanderborg, § 140, Postkonto 35353.

HORSENS LÆGEKREDS. (Horsens Købstad, Voer og Nim Herreder og Stensballegaard Birk). Kredslæge: *Laurids Christensen*, Aaboulevarden 16, Horsens, § 190, Postkonto 23932.

SILKEBERG LÆGEKREDS. (Silkeborg Købstad og Birk samt den Del af Frijsenborg-Faurskov Birk, der hører til Skanderborg Amtsrandskreds). Kredslæge: *Svend Kr. Svendsen*, Silkeborg.

SKANDERBORG LÆGEKREDS. (Skanderborg Købstad og Hjælmslev-Gern Herreder). Kredslæge: Amtslæge *A. H. Røskjær*, Vestergade 22, Skanderborg, § 140, Postkonto 35353.

TYRSTING-VRADS LÆGEKREDS. (Tyrsting-Vrads Herreder). Kredslæge: *G. R. Berg*.

Sorø Amtslægekreds.

Amtslæge: *O. J. Christensen*, Frederiksvej 26, Sorø, § 572, Postkonto 5745.

HERLUFHOLMS LÆGEKREDS. (Holsteinborg Birk, Øster Flakkebjerg Herred samt Karrebekksminde Ladeplads og en Del af Herlufsholms Sogn, af Næstved Købstad og Tybjerg Herreds Retskreds). Kredslæge: *Anders Nielsen*, Fuglebjerg.

SLAGELSE LÆGEKREDS. (Slagelse Købstad, Antvorskov Birk, Skælskør Købstad og Vester Flakkebjerg Herred samt Korsør Købstad og Landjurisdiktion). Kredslæge: *J. Fog*, Sdr. Stationsvej 33, Slagelse, § 1530.

SORØ LÆGEKREDS. (Sorø og Ringsted Købstæder, Sorø Birk og Baroniet Holbergs Birk, undtagen Nidløse, Stenlille og Tersløse Sogne. Ringsted Herred, den Del af Bregentved-Gisselfeldt Birk, som hører under Sorø Amt samt Skjoldenøholm og Svenstrup Birker med Undtagelse af Dalby, Kimmerslev og Borup Sogne). Kredslæge: Amtslæge *O. J. Christensen*, Frederiksvej 26, Sorø, § 572, Postkonto 5745.

Svendborg Amtslægekreds.

Amtslæge: *Aage Møllersen*, Svendborg, § 1810.

FAABORG LÆGEKREDS. (Faaborg Købstad og Salling Herred samt Mukkadell, Holstenshus og Brahetrolleborg Birker). Kredslæge: *N. F. Rasmussen*, Østerbrogade 16, Faaborg, § 80, Postkonto 44669.

NYBORG LÆGEKREDS. (Vinding Herred). Kredslæge: *V. With*, Fængselslæge, § 386, Postkonto 7448.

SVENDBORG LÆGEKREDS. (Svendborg Købstad, Torseng Birk og Sundsgudme Herreder). Kredslæge: Amtslæge *Aage Møllersen*, Svendborg, § 1810

ØLANDENES LÆGEKREDS. (Rudkøbing Købstad og Langelands Herreder samt Ærøskøbing Købstad og Ærø Herred). Kredslæge: *P. V. Dammegaard*, Rudkøbing, § 457.

Thisted Amtslægekreds.

Amtslæge: *Leif Folke*, Thisted, § 78.

MORSØ LÆGEKREDS. (Nykøbing M. Købstad og Morsø Herreder). Kredslæge: *Axel E. Stigaard*, Nykøbing Mors.

THISTED LÆGEKREDS. (Thisted Købstad, Hillerslev-Hundborg Herreder, Vester Han Herred og Hassing-Refs Herreder). Kredslæge: Amtslæge *Leif Folke*, Thisted, § 78.

Tønder Amtslægekreds.

(Tønder Amt).

Amtslæge: *V. A. Schultz*, Bredebro.

Vejle Amtslægekreds.

Amtslæge: Dr. med. *Jakob Jakobsen*.

BJERRE-HATTING LÆGEKREDS. (Bjerre og Hattning Herreder). Kredslæge: *G. Jacobsen*, Hornsyld, § 111, Postkonto 16683.

FREDERICIA LÆGEKREDS. (Fredericia Købstad og Elbo, Brusk og Holmans Herreder). Kredslæge: *Vald. Becker*, Villa Pax, Nørrevoldgade 8—10, Fredericia, § 1273.

KOLDING LÆGEKREDS. (Kolding Købstad og Kolding Herred samt Egved og Ødsted Sogne af Jerlev Herred). Kredslæge: *A. Vestergaard Rasmussen*, Castenskoldsvvej 1, Kolding, § 2795, Postkonto 40929.

VEJLE LÆGEKREDS. (Vejle Købstad og Nørvang-Tørrild Herreder). Kredslæge: Amtslæge, Dr. med. *Jakob Jakobsen*.

Viborg Amtslægekreds.

Amtslæge: Dr. med. *V. Sindbjerg-Hansen*, Viborg.

FJENDS LÆGEKREDS. (Fjends-Nørlyng og Rinds Herreder). Kredslæge: *Anders Andersen*, Viborg.

LYSGAARD LÆGEKREDS. (Lysgaard og Hids Herreder samt Dele af Houlbjerg Herred og af Frijsenborg-Faurskov Birk). Kredslæge: *Niels de Fine Bunkeflod*, Østergade 5, Kjellerup, § 194.

SALLING LÆGEKREDS. (Skive Købstad og Sallinglands Herreder). Kredslæge: *Jens Kamp*, Nørregade 1, Skive, § 121.

VIBORG LÆGEKREDS. (Viborg Købstad og Middelsom-Spønderlyng Herreder). Kredslæge: Amtslæge, Dr. med. *V. Sindbjerg-Hansen*, Viborg.

Sygehuse og Hospitaler.

(Hvor der er anført 2 Takster, angiver disse Betalingen pr. Dag for henholdsvis Fællesstue og Enestue, medens 3 Takster gælder for henholdsvis Fællesstue, Tosengstue og Enestue. For Sygekassepatienter er altid angivet Betalingen for Fællesstue).

Aabenraa.

DET KOMMUNALE SYGEHUS I AABENRAA. fl 2601, Postkonto 8266. Overlæge: Dr. med. *Jens Madsen Wollesen* (Mand., Onsd., Fred. 14—15). Inspektør: *Paul Jørgensen*, priv. fl 3280. Indenamts: 7,30, 11 og 15 Kr.; udenamts: 12, 14 og 17 Kr. + Læge og Operationshon. Sygekt.: 3,65 Kr.

ST. ANSGAR KLINIK. Fiskergade 7-9, fl 2730. Overlæger: Dr. med. *L. Abild* (Ørelæge) og Dr. med. *A. Beyer* (Øjenlæge). Takster: 7,30, 11 og 15 Kr. Sygekt. efter Overenskomsten.

TUBERKULOSEHOSPITALET. fl 2206. Overlæge: *Kai Hammer* (efter Aftale), priv. fl 2120. Inspektør: *Paul Jørgensen*, fl 2601 (priv. fl 3280), Postkonto 18700.

Aakirkeby.

DE FORENEDE KOMMUNERS SYGEHUS. fl 73, Postkonto 13991. Sygehuselev: *Vagn Nissen*. Forvalter: *Carl Kofoed*. Takster: 6 og 13 Kr. Sygekt.: 3 Kr.

Aalborg.

AMTSSYGEHUSET, Hobrovej, fl 5725, Postkonto 7252. Overlæger: Dr. med. (kirurg. Afd.), Dr. med. *Erik Schjødt* (med. Afd.) og Dr. med. *Isager* (Afd. E). Inspektør: *A. Hjortshøj*. Indenamts: 5 og 8 Kr. Sygekt.: 2,50 Kr. Udenamts: 9 og 12 Kr. + Lægehonorarer m. v. Ekstra for Operationer m. m.

KOMMUNEHOSPITALET. Urbangsgade 36, fl 2478 og 2479. Overlæger: *Harald Møller* (kirurg.), Dr. med. *Carl Schwensen* (med. Afd.) og Overlæge *Kurt Germer* (Tuberkuloseafd.), Overlæge *Kjeld Andersen* (Røntgenafd.), Øjenlæge: *Fr. Kindt*. Inspektør: *Sigurd Nielsen*. Indenbys: 5 og 12 Kr. Sygekt.: 2,50 Kr. Udenbys: 11 og 15 Kr. Honorar til Overlægen for alle udenbys Patienter, samt for indenbys Patienter paa Enestue.

KAMILLIANERKLINIKEN, Kastetvej 1. Mandsaafd.: fl 728, Postkonto 10259. Kvindeafd.: fl 185, Postkonto 16166. Specialafd. f. Øre-, Næse-, Hals-, Øjen- og Hudsygdomme. Øjenlæger: *Fr. Kindt*, *P. Kindt* og Dr. *Nordsted*. Ørelæger: *Bjørnsen* og Dr. *Nørregaard*. Hudspecialist: *Dorff-Kjeldsen*. Takster: 6, 9 og 14 Kr. Sygekt. efter Sygekasseloven.

Aarhus.

AMTSSYGEHUSET, Tage Hansensgade, fl 6868, Postkonto 7360. Kontoret 8½—16½. Overlæger: Prof., Dr. med. *Aage Th. B. Jacobsen* (medic.) og Dr.

med. *J. Fabricius Møller* (15—16) (kirurg.). Chef f. Røntgenafd.: Overlæge, Dr. med. *Aage Wagner* (10—12 og 15—16). Inspektør: *P. Rud. Borgholm*. Indenamts: 6½ og 10½ Kr. Sygekt.: 3,25 Kr. Udenamts og fra Aarhus By: 11½ og 14½ Kr. + Lægehonorar

AARHUS KOMMUNES HOSPITALS-VÆSEN. Hospitalsdirektør *E. J. H. Sællerup*, fl 5555. Følgende 2 Hospitaler: KOMMUNEHOSPITALET, Nørrebrogade 44, fl 5555. Overlæger: Prof., Dr. med. *O. Holten* (med. Afd.), Prof., Dr. med. *Aage Nielsen* (kirurg. Afd.), Dr. med. *Otto Lassen* (Tuberk. Afd.), Prof., Dr. med. *Bent Andersen* (Børneafd.) og Prof., Dr. med. *Carl L. Krebs* (Røntgenafd. og Radiumstat. for Jyll.). Dr. med. *R. Matros* (neuro-kirurg. Afd.), Prof., Dr. med. *O. J. Munch-Petersen* (neurolog. Afd.). Prosektor: Dr. med. *Willy Munch*. Hospitalsapoteker: *G. Næsted Nielsen*. Hospitalsinspektør: *Preben Qvist*. Indenbys: 5 og 10 Kr.; udenbys 9 og 15 Kr. + Lægehonorarer m. m.

MARSELISBOG HOSPITAL, Skanderborgvej, fl 3963, 3981, 3982 og 3983. Overlæger: Dr. med. *Gregers Nørbye* (med.-epidem. Afd.) og Prof. *E. Lomholt* (dermatovenerol. Afd.). Inspektør: *James Thomsen*, fl 2546. Indenbys: 5 og 10 Kr. Udenbys: 9 og 15 Kr. + Lægehonorarer.

ORTOPÆDISK HOSPITAL, Randersvej 1, Aarhus, fl 6610, Postkonto 6144. Overlæge: Dr. med. *P. G. K. Bentzon*. Kontorchef: cand. polit. *P. A. Poulsen*. Takster: Personer under 18 Aar: 2,10 Kr. pr. Dag. Sygekt.: 1,75 Kr. pr. Dag. Personer over 18 Aar: 4,20 Kr. pr. Dag. Sygekt.: 3,50 Kr. pr. Dag. Enestuepat. 16,80 Kr. pr. Dag + Lægehonorar. Se endv. under: Statsinstitutioner m. m. „Samfundet og Hjemmet for Vanføre“.

ST. JOSEFS HOSPITAL, Tietgens Plads, fl 273, Postkonto 11507. Overlæger: Dr. *Ejnar Lange* (Oto-laryngol. Afd.), Dr. *Arne Jessen* (Øjenafd.), Dr. *Maar Rammer* (kirurg. gynæk. Afd.), Dr. *M. Munch Andersen* (med. Afd.), Dr. med. *H. Jessen* (Nerveafd.), Prof., Dr. med. *Carl Krebs* (Røntgenafd.), Dr. *G. Ulrik* (Børneafd.). Takster: 9 og 16 Kr. + Lægehonorarer m. m.

STATENS FØDSELSANSTALT, fl 3003. Overlæge: Dr. med. *Axel Olsen*. Hospitalsinspektør: *K. M. Brøgger*. Svangersafd.: 4 og 8 Kr. Fødeafd.: 12 og 20 Kr. + Honorar henh. 30 og 60 Kr. Sygekt.: 6 Kr. — i faretruende Tilfælde alm. Sygehustakst.

RADIUMSTATIONEN, Kommunehospitalet, § 5555. Chef: Prof., Di. med. *Carl Krebs*. Kirurg Konsulent: Prof., Dr. med. *Aage Nielsen*. For Indlæggelse paa Fællestue betales 5 Kr. om Dagen de første 30 Dage, derefter 4 Kr. pr. Dag + Behandlinger. De første 25 Behandlinger 7,50 Kr. pr. Stk., de næste 5 Kr. pr. Stk., og alle Behandl. udover 50 koster 4 Kr. pr. Stk. Indlægg. paa Enestue 15 Kr. pr. Dag + Behandlinger. (Ingen Nedsætt. paa Behandl. for Enestuepat.). Medl. af statsanerkendte Sygekasser 5,50 Kr. pr. Dag incl. Behandl. Medl. af statskontroll. Fortsættelsessygekasser 8 Kr. pr. Dag incl. Behandl. Patienter modtages til ambulænt Behandl. Medl. af Landsf. til Kræftens Bekæmp. har gratis Ophold og Behandl. efter nærmere Regler.

Aarup.

TUBERKULOSEHOSPITALET, § 128. Kontor og Køkken § 197. Overlæge: Dr. med. *V. Stub-Christensen*, § 232, tr. Tirsd., Torsd og Lørd. 11—12. Inspektør: *O. Rasmussen*. Hospitalet modtager Patienter fra Odense og Assens Amtet samt Odense Kommune.

Allinge.

SYGEHUSET, § 90 Sygehuslæge: *S. Borch*. Regnskabsfører: *Henry Christensen*. Takster: Indenamts: 6 og 13 Kr. Sygekpt.: 3 Kr. Udenamts: 8 og 13 Kr.

Assens.

AMTS- OG BYSYGEHUSET, § 28. Overlæge: *Harald Paaby*. Inspektør: *Knud Jensen*. Indenamts: 5 og 10 Kr.; udenamts: 9 og 12 Kr. Sygekpt. og Uformuende: 2,50 Kr.

Bogense.

AMTS- OG BYSYGEHUSET, § 102. Sygehuslæge: *Nicolai Holm*. Indenamts: 4½ Kr. Sygekpt.: 2 Kr. 25 Øre, udenamts: 8 Kr.

EPIDEMISYGEHUSET, § 86. Sygehuslæge: *Nicolai Holm*.

Brande.

SYGEHUSET, § 44 Overlæge: *E. Himmelstrup*. Indenamts: 6½ Kr.; udenamts: 12 Kr.

Brovst.

AMTSSYGEHUSET, § 12. Overlæge: *Ludv. Christensen*. Regnskabsfører: Sparekassedirektør *Jens Bentsen*. Indenamts: 5½ og 11 Kr. Sygekpt.: 2,75 Kr. Ekstra for Operationer m. m.

Brædstrup.

AMTSSYGEHUSET, § 66. Overlæge: *Ohr. Just Olesen*. Takster: 6,80 og 12 Kr. Sygekpt.: 3,40 Kr.

Brønderslev.

HJØRRING AMTS OG BRØNDERSLEV BYS SYGEHUS, § 151 og 152 Overlæge: *Thorvald Pedersen*. Inspektør: *I. Sølvesteen*. Indenamts: 5½ og 11 Kr.

Udenamts: 11 og 16½ Kr. Sygekpt.: 2,75 Kr.

Brørup.

AMTSSYGEHUSET, § 33. Postkonto 35670. Overlæge: *Ole Bouet*. Forvalter: *Alfred Jørgensen*. Indenamts: 7 Kr. Sygekpt.: 3½ Kr. Udenamts: 15 Kr.

Dronninglund.

AMTSSYGEHUSET, § 66. Overlæge: *Alfred Jessing*. Indenamts: 5,50 og 11 Kr. Sygekpt.: 2,75 Kr. Udenamts: 11 og 16,50 Kr. Operationer: 30—75 Kr. (Sygekpt. det halve).

Ebeltoft.

AMTSSYGEHUSET, § 102. Overlæge: *Peder Faust* (§ 111). Inspektør: *Johs. Wamberg*, § 5. Epidemisygehuset, § 110. Takster: 6 og 9 Kr. Enestue 11 og 13 Kr. Sygekpt.: 3 Kr.

Esbjerg.

CENTRALSYGEHUSET, § 2626 (4 Linier. Omst. til samtl. Afd., Læger og Inspektør). Kirurg. Afd.: Overlæge *O. K. Suenningens*. Medic. Afd.: Overlæge *Dr. med. Axel Guldager*. Radiolog. Afd.: Overlæge, *Dr. med. B. Refslund Poulsen*. Inspektør: *C. Møller Jensen*. Indenamts: 7 og 12 Kr. Sygekpt.: 3,50 Kr. Udenamts: 12 og 17 Kr.

ST JOSEFS HOSPITAL, Nørregade, § 135. Øre-, Næse- og Halsafd.: § 2212. Medic. Afd.: Overlæge *S. A. Hansen*. Øre-, Næse- og Halsafd.: Overlæge *S. Fr. Nielsen* og Læge *C. Bager*. Øjenafd.: *S. Heegaard*.

Esrum.

AMTSSYGEHUSET, Esbønderup pr. Esrum, § 45 (medic.-kirurg. Afd.), 49 (Epid. Afd.), 86 (Inspektør og Kontor), 93 (Overlægebol.). Overlæge: *Dr. med. Johs. Andersen*. Sygehusinspektør: *J. J. Hansen*. Indenamts: 7 og 10 Kr.; udenamts: 12 og 17 Kr. Sygekpt.: 3,50 Kr. Røntgenfotografering og Lys og Diathermibehandling ogsaa af ambulante Patienter.

Faaborg.

AMTS- OG BYSYGEHUSET, § 901. Postkonto 33673. Overlæge: *Dr. med. Hans Bjerre*. Inspektør: *H. Ejmose-Hansen*. Indenamts: 6½ og 12 Kr.; udenamts: 10 og 14 Kr. Sygekpt.: 3,25 Kr.

Fakse.

AMTSSYGEHUSET, § 309 og 310. Tuberkulosestationen § 321 Overlæge: *Dr. med. Holger Devantier* (medic.-kirurg. Afd.), *E. Groth-Petersen* (Tub. Afd.). Inspektør: *Overintendant Kaj Herbo*. Indenamts: 6½ og 9 Kr.; udenamts: 10 og 15 Kr. Sygekpt.: 3,25 Kr.

Farsø.

AMTSSYGEHUSET, § 13. Overlæge: *Henrik Levinson*, 1 Reservelæge, 1 Kandidat. Sengantal: 40 med.-kir., 10 epid. Betaling: Fællestue: Ubemidl. Sygekpt. 2½ Kr., bemidl. 5 Kr. Udenamts: 9 Kr.

Enestue: Indenamts 8 Kr. Udenamts 12 Kr. + Lægehonorar. Ekstra for Operationer: 15—60 Kr. Fødsler: 25—150 Kr. Bandager m. m. ifølge Regulator Røntgenundersøgelse: 3—25 Kr. Lysbade: 1—7 Kr. Fysiurgisk Beh.: 1—7 Kr. for indlagte og ambulante.

Fjerritslev.

AMTSSYGHEUSET. § 34. Sygehuslæge: *Eduard Petersen*. Indenamts: 5 og 10 Kr. Kommunept.: 5½ Kr. Sygekt.: 2½ Kr. Udenamts: 10 og 14 Kr. Operationer: 15 Kr. for Indenamts.

Fredericia.

BY- OG AMTSSYGHEUSET. § 1492. Overlæge: *Hj. Kærn*. Inspektør: *J. Jensen*. Indenamts: 6½ og 12½ Kr.; udenamts: 12 og 18 Kr. Sygekt.: 3,25 Kr. Operationer: 15—30 Kr.

ST. JOSEFS HOSPITAL, Sjællandsgade 48, § 43 Forstanderinde: *Søster M. Hedevig*. Takster: 6½—7 Kr. Eneværelser frø 10 Kr. og opefter + Honorar for Operationer.

Frederiksborg.

FREDERIKSBERG HOSPITAL, Nordre Fasanvej 59, Kbhvn. F., § 1912 Direktør: *Kommunaldirektør O. Gerner Andersen*. Underdirektør: *C. Heman*. Inspektør: *E. Andersen*. Forvalter: *A. E. Wiberg*. Overlæger: Afd. A: Dr. med. *S. V. Bagger*. Afd. B: Dr. med. *N. R. Christoffersen*. Afd. C: Dr. med. *H. Boas*. Afd. D (psyk. Afd.): Ledende Læge Dr. med. *I. Ostenfeld*. Afd. E: Dr. med. *N. I. Nissen*. Afd. F: Dr. E. *Frølich*. Afd. G: Dr. med. *Johs. Gravesen*. Afd. H: Dr. *F. Norsk*. Afd. N (neur. Afd.): Dr. *Th. Dalsgaard-Nielsen*. Øjenafd.: Dr. med. *C. Edmund Røntgen- og Lysafd.: Dr. Sv. Børre Larsen* Prosektor: Dr. *L. Heerup*. Hospitalsapoteker: *H. Lawsten Hansen*. Takster: Indenbys: 1,20 og 10 Kr. Udenbys: 10 og 18 Kr. Udlandinge: 24 Kr. Paa Fødselsafdelingen: 5 Kr.

DIAKONISSESTIFTELSEN, P. Bangsvej 1, Kbhvn. F., § C 823, Postkonto 32. Forstander: Dr. theol. *Sv. Hauge*. Forstanderinde: *Søster Kristine Bardenfleth*. Overlæger: Dr. med. *A. Johannesen* (medic. og Børneafd.), *V. Fogh Andersen* (kirurg. Afd. A), Dr. med. *M. Fenger* (kirurg. Afd. B), *V. Finzen* (Røntgenafd.). Inspektør: *Johs. Berg*. Takster: 6, 10, 16—20 Kr., Børn 4 Kr. + 25 % i Dyrtidstillæg.

Frederikshavn.

FREDERIKSHAVN KOMMUNALE SYGHEUS. § 45 (Omst. til alle Afd.). Kontorept § 772. Overlæge: Dr. med. *O. Ramlau-Hansen*, privat § 248. Inspektør: *J. P. Pedersen*, privat § 389. Indenbys og indenamts: 5½ Kr.; udenamts: 11 Kr. Sygekt.: 2,75 Kr. Ekstra for Operat. m. m.

Frederikssund.

AMTS- OG BYSYGHEUSET, Færgevej,

§ 4. Overlæge: *O. H. Scheibel*, § 359. Sygehusinspektør: *Henry Jørgensen*. Postkonto 59550 Takster: Indenamts: 7 Kr. Sygekt.: 3,50 Kr.; udenamts: 12 Kr. Enestuer 5 Kr. ekstra.

Frederiksværk.

AMTS- OG BYSYGHEUSET § 48. Overlæge: *Jens Gram*. Inspektør: *C. A. Tvermose*, § 68. Fra Distriktet: 7 Kr., Sygekt.: 3,50 Kr. Indenamts udistrikts: 10 Kr. Udenamts: 12 Kr. Enestuer 5 Kr. extra.

Gentofte.

KØBENHAVNS AMTS SYGHEUS. Niels Andersensvej, Hellerup, § Gentofte 1200 m. Omstill. til samtl. Afd. Direktør: *Hospitalsdirektør K. Warming*. Hospitalsforv.: *Niels Mariager*. Bogholder: *N. Josephsen*. Overlæger: Prof., Dr. med. *Poul Morville* (kirurg. Afd. A), Dr. med. *Otto Kapel* (kirurg. Afd. D), *Hans Wulff* (kirurg. Afd. H), Dr. med. *E. Rosting* (medic. Afd. B), Dr. med. *Siggaard Andersen* (medic. Afd. C), Dr. med. *Ferd. Wulff* (medic. Afd. F), Dr. med. *P. W. Brødstrup* (medic. Børneafd. L), Dr. med. *Viggo Schmidt* (Øre-, Næse-, Hals-Afd.), Dr. med. *Victor Larsen* (Øjenafd.), Røntgen- og Lysafd.: *Erik de Fine Licht*. Prosektor: Dr. med. *A. Sjøborg-Ohlsen*. Hospitalsapoteker: *O. Bartsch*. Indenamts 3, 5 og 12 Kr.; udenamts: 10, 14 og 18 Kr.

Give.

AMTSSYGHEUSET, § 10. Overlæge: *K. M. Andersen*. Regnskabsfører: *P. From*. Indenamts: 3,25 og 6,50 Kr.; udenamts: 12 Kr. Operationer: 15—30 Kr. (Sygekt. Halvdelen).

Gram.

AMTSSYGHEUSET, § 3. Overlæge: *K. Juncker Carlsen*. Inspektør: *S. Madsen*, Haderslev. Indenamts: 6 og 11 Kr.; udenamts: 11 og 16 Kr.

Grenaa.

AMTS- OG BYSYGHEUSET. § 383. Overlæge: *Axel Klindt*, privat § 282. Inspektør: *E. Bruus Larsen*, § 683. Indenamts: 6 og 11 Kr. Sygekt.: 3 Kr. Udenamts: 9 og 13 Kr.

Grindsted.

AMTSSYGHEUSET. § 22. Overlæge: *Knud Østerbye*. Forvalter: *H. Chr. Larsen*. Indenamts: 7 Kr. Sygekt.: 3½ Kr. Udenamts: 15 Kr.

Haderslev

AMTSSYGHEUSET, Storegade 86, § 3004 og 3005, Postkonto 7132 Overlæge: *Knud Lunn*. Inspektør: *S. Madsen*. Indenamts: 6, 9 og 11 Kr.; udenamts: 11 Kr.

BSYGHEUSET, Christiansfeldvej 8, § 2350 og 2351. Overlæge: Dr. med. *M. Norn*. Takster: 6, 9 og 12 Kr.

Hals.

AMTSSYGHEUSET. § 32. Sygehuslæge:

V. Anker Jensen (fg). Indenamts: 5 og 8 Kr. Sygekpt.: 2½ Kr. Udenamts: 9—12 Kr. Ekstra for Operation m. n.

Hammel.

AMTSSYGHEUSET. 26. Overlæge: Dr. med. N. F. Gregersen. Indenamts: 6,80 og 12 Kr. Sygekpt.: 3,40 Kr. Udenamts: 10 og 18 Kr.

Haslev.

AMTSSYGHEUSET. Kontoret (9—12 og 14—17), 491. Foresp. til Pat (8—9 og 17—18) 264. Reservelæge og Epidemiafd. 382. Overlægens Kontor 656. Badeafd. 637. Overlæge: E. W. Gøthgen, 170. Inspektør: Jens Hansen, 492. Indenamts: 6,50 og 9,50 Kr. Sygekpt.: 3,25 Kr. Udenamts: 10 og 15 Kr. Ekstra for Operat. paa Enestuepat.

Hellerup (se Gentofte).

Helsingør.

ØRESUNDSHOSPITALET, Fiolgade 15, 141. Overlæge: Aage Sennels. Inspektør: A. K. O. Hansen. Takster: 6 og 10 Kr. Udenbys: 5 og 15 Kr. + Honorar for Operationer og Lægetilsyn af Udenbyspatienter.

Herning.

AMTSSYGHEUSET. 1100 (4 Linier). Kontoret 8—12 og 13½—16½. Overlæge: E. Tølbøll (kir.) og E. Mogenssen (med.). Inspektør: S. Madsen. Indenamts: 6 og 12 Kr. Sygekpt.: 3 Kr. Udenamts: 10½ og 15 Kr. Operat. 30 Kr. + 15 Kr. + 6 Kr. Enestuepat. efter Aftale.

Hillerød.

FREDERIKSBORG AMTS CENTRALSYGGEHUS. 1500, Postkonto 7912. Overlæger: Dr. med. C. Bülow Aaberg (kirurg. Afd.), Dr. med. Torben Andersen (medic. Afd.), Dr. med. S. A. Chrom (Røntg. Afd.), Dr. med. Karsten Kettel (Øreafd.), Dr. med. P. Bondo Gravesen (Tub. afd.). Inspektør: Arthur Andersen. Indendistr.: 7 Kr. Sygekpt.: 3½ Kr. Indenamtsudenidistr.: 10 Kr. Enestue 5 Kr. ekstra. Udenamtspat. betaler Lægehonorar.

Hjørring.

CENTRALSYGHEUSET. 1050, Postkonto 13580. Overlæger: Dr. med. Asger Næraa (kirurg.) og Dr. med. E. O. Folkmar (medic.), Overlæge, Dr. med. H. Rask-Nielsen (Røntgenklinik), Overlæge A. Buch (Øre-, Næse- og Halsafd.), Dr. med. Fledelius (Øjenafd.). Inspektør: O. Chr. Lemming. Indenamts: 5½ og 11 Kr. Udenamts: 11 og 16½ Kr. Ekstra for Operationer. Udenamts betaler desuden Lægehonorar.

TUBERKULOSEHOSPITALET I HJØRRING. 1050. Overlæge: K. Helsted. Inspektør: O. Chr. Lemming.

Hobro.

AMTSSYGHEUSET. 18 (Mandsafd.)

og 718 (Kvindeafd.). Reservelægen 512. Kontoret 190. Overlæge: F. Schousboe Inspektør: M. K. Roikjær. Fra Distriktet: 6 og 11 Kr. Udenfor Distriktet: 9 og 13 Kr. Operationer: 20 + 10 Kr.

Holbæk.

AMTSSYGHEUSET. 1079. Lægerne: Overlæge, Dr. med. Fleischer-Hansen (kirurg. Afd.), Overlæge, Dr. med. Thorvald Hansen (medic. Afd.), 318. Inspektør: H. Birch-Jensen, 41 og 79. Indenamts: 6 og 10 Kr. Sygekpt.: 3 Kr. Udenamts: 8 og 12 Kr. Amsapoteket for Amtssygehusene i Holbæk Amt: Holbæk, 731. Apoteker: Fru Edith Orla Jensen.

ST. ELISABETH'S HOSPITAL. (Kun medic. Afd.). 1264, Postkonto 36489. Overlæge: Dr. med. Viggo Thomsen. Forstanderinde: Mater Margaretha. Holbæk By: 6, 8 og 10 Kr. (Sygekpt.: 3 Kr.). Holbæk Amt: 6, 8 og 12 Kr.

Holstebro.

AMTSSYGHEUSET. 790 (4 Linier). Omst til samtl. Afd. Overlæger: Anders Juul (kirurg. Afd.), Dr. med. Eeben Kirk (medic. Afd.), Dr. med. K. S. Stein (Tub. Afd.). Sygehusforvalter: K. P. Nielsen. Indenamts: 6 og 12 Kr. Sygekpt.: 3 Kr.; udenamts: 10½ og 15 Kr. Ekstra for Operationer.

Hornslet.

AMTSSYGHEUSET. 9. Sygehuslæge: Holger Thomsen. Indenamts: 6 og 11 Kr. Sygekpt.: 3 Kr. Udenamts: 9 og 13 Kr.

Hornsyld.

AMTSSYGHEUSET. 12, Postkonto 5191 Overlæge: E. O. Dalsgaard. Indenamts: 6½ Kr.; udenamts: 12 Kr. Enestue 6 Kr. ekstra. Operationer: 15—30 Kr. (Sygekpt. det halve).

Horsens.

KOMMUNEHOSPITALET, Sundvej, 534, 1461, 1462. Overlæge, Dr. med. C. E. Prip Buus (kir. Afd.), Overlæge, Dr. med. H. Kjærgaard (medic. Afd.), Overlæge, Dr. med. K. F. B. Busch (Røntgenafd.). Inspektør: J. Dencker. Indenbys: 6½, 11 og 12 Kr. Sygekpt.: 3,25 Kr. Udenbys: 12, 15 og 18 Kr. SCT. JOSEPHS HOSPITAL. 384. Klinik for Øre-, Næse-, Hals- og Øjensygdom. Takster: 8,25 og 12 Kr.

Hvidbjerg.

SYGHEUSET. 130. Sygehuslæge: E. Kruchov. Takster: 6 Kr. Operation 15 Kr. Sygekpt. halv Takst.

Høng.

AMTSSYGHEUSET I SÆBY pr. Høng 24. Regnskabsføreren: Løve 77. Overlæge: F. Spegård. Indenamts: 6 og 10 Kr. Sygekpt.: 3 Kr. Udenamts: 8 og 12 Kr.

Hørдум.

AMTSSYGHEUSET, KOLDBY pr. Hør-

dum. f_8 Hørdum 27. Sygehuslæge: *H. Lützhoft Christensen*. Indenamts: 6 og 10 Kr. Sygepkt.: 3 Kr. Kommunept.: $6\frac{1}{2}$ Kr. Udenamts: 11 og 15 Kr. + Lægehonorar. Operation: 15 Kr.

Hørsholm.

AMTSSYGEHUSET, USSERØD pr. Hørsholm. f_8 82, 381 og 435, Postkonto 3199. Overlæge: *J. Moesgaard* ($12\frac{1}{2}$ — $13\frac{1}{2}$). Sygehusinspektør: *G. Lange*. Sygepkt.: 3,50 Kr. Indendistrikts: 7 Kr. Indenamts-Udendistrikt: 10 Kr. Udenamts: 12 Kr. Enestue + 5 Kr.

Kalundborg.

AMTSSYGEHUSET. f_8 9 (Kontoret), 325 (Mandsafd.), 405 (Kvindsafd.), 575 (Epidemiafd.). Overlæge: *Th. W. J. Henriksen*, f_8 101 (priv. 561). Inspektør: *Helge Jørgensen*, f_8 9 (priv. f_8 604). Indenamts: 6 Kr. Udenamts: 8 Kr. Sygepkt.: 3 Kr. Enestuer (indenamts) 10 Kr. (udenamts) 12 Kr. Ingen ekstra Bet. for Operationer ell. lign.

Kellerup.

AMTSSYGEHUSET. f_8 202 og 203. Overlæge: *S. C. Dalsgaard*. Forvalter: *A. S. O. Pedersen*. Indenamts: 7 og 14 Kr. Sygepkt.: $3\frac{1}{2}$ Kr. Udenamts: 12,60 og 16,80 Kr. Enestuepat. ekstra for Operationer.

Kerteminde.

KERTEMINDE SYGEHUSET. f_8 102. Sygehuslæge: *Dr. Alfred Fly*. Indenamts: 5 Kr. Sygepkt.: $2\frac{1}{2}$ Kr.

Koldby pr. Hørdum (se Hørdum).

Kolding.

AMTS- OG BYSYGEHUSET. f_8 2290 (4 Ledn. m. Omstill. til alle Afd. og Kontor samt Overkirurg og Inspektør privat). Kontoret 8—17. Overlæger: *Dr. med. Fr. Djørup* (kirurg. Afd.), *Dr. med. N. Aa. Nielsen* (med.-epid. Afd.), *Dr. med. E. Ebbeshøj* (Røntgenafd.), *Dr. med. Axel Slotved* (tub. Afd. og tub. Stationen). Inspektør: *H. L. Jensen*. Indenamts: $6\frac{1}{2}$ og $12\frac{1}{2}$ Kr. Sygepkt.: 3,25 Kr. Udenamts: 12 og 18 Kr. Operation: 30—15 Kr. (Sygepkt. det halve).

ST. HEDVIGS HOSPITAL, Domhusgade, f_8 715. Takster: 7, 9 og 12 Kr. Sygepkt. fra Kolding og Fredericia samt fra Ribe og Vejle Amt med Øjen-, Øre-, Næse- og Hals sygdomme betaler samme Pris som paa Sygehuset.

Korsør.

SYGEHUSET f_8 717. Omst. t. samtl. Afd. Overlæge: *Erik Henningsen*. Inspektør: *W. Jørgensen*. Takster: 5 og 10 Kr. Sygepkt.: 2,50 Kr. Udenamts: 9 og 12 Kr. Særlig Overenskomst m. Sørg Amt angaaende Pat. fra Landkommunerne.

København.

RIGSHOSPITALET, Blegdamsvej 9, Kbh. Ø., f_8 C. 902. Hovedkont. (8— $16\frac{1}{2}$). Forv.s Kontor (8—14). Direktør: *E. Fabricius-Bjerre*. Kontorchef: *K. H.*

Pauli. Forvalter: *Kjeld Nielsen*. Forstanderinde for Sygeplejen: *Eli Magnusen*. Overlæger: *Prof., Dr. med. O. O. Sonne* (medic. Afd. A), *Prof., Dr. med. E. Warburg* (medic. Afd. B), *Prof., Dr. med. E. Dahl-Iversen* (kirurg. Afd. C), *Prof., Dr. med. S. Kjørsgaard* (kirurg. Afd. D), *Prof., Dr. med. H. Rønne* (Øjenafd.), *Prof., Dr. med. A. Thornval* (Øre-, Næse- og Halsvej), *Prof., Dr. med. P. Plum* (Børne-Afd.), *Prof., Dr. med. H. Hazthausen* (Afd. for Hud- og Kønssygdomme), *Prof., Overlæge Hj. Helweg* (Sindsygdomme). Overlæger ved Fødeafd.: *Prof., Dr. med. E. Rydberg* og *Prof., Dr. med. Ebbe Brandstrup*. *Prof., Dr. med. Egert Møller* (medic. Poliklinik) *Prof., Dr. med. E. Husfeldt* (kir. Poliklinik). Røntgenklinikken: *Prof., Dr. med. Fleming Møller*. Bade- og Massageklinikken: *Dr. med. J. Helweg*. Neurologisk Afd. og Neurokirurgisk Afd. Tagensvej, f_8 16100. Overlæger: *Prof., Dr. med. Mogens Fog* og *Dr. med. E. Busch*. Apoteker: *Prof., Dr. phil. S. A. Schou*. Takster: 4 og 12 Kr. Udlandinge: 12 og 24 Kr. For Sygepkt. er Prisen den samme som den, der gælder paa Sygehuset i det Distrikt, hvor Patienten hører hjemme.

KØBENHAVNS KOMMUNES HOSPITALSVÆSEN, Øster Farimagsgade 5, f_8 C. 7858 og 13858 (9—16). Hospitalsdir.: *and. polit. Aksel Andersen*. Kontorchef: *and. jur. Henry Aunlev*. Følgende 10 Hospitaler i København: **BALDERS HOSPITAL**, Baldersgade 24, Kbhvn. N., f_8 C. 9467 og Taga 1395. (Forespørgsel ang. Patienter). Overlæge: *Dr. med. Aage Kristiansen*. Hospitalforvalter: *Chr. Skov*.

HOSPITALET PAA FORCHAMMERSVEJ, Kbhvn. V., f_8 Nora 4346 og Nora 4282 (Foresp. ang. Patienter). Overlæge: *Dr. med. Sv. Felding*. Hospitalforvalter: *Chr. Skov*.

BISPEBJERG HOSPITAL, Kbhvn. NV. Kontoret: f_8 Taga 1250. Inspektøren: f_8 Taga 1224. Overlæger ved Afd. A—D: *Prof., Dr. med. J. Foged*, *Prof., Dr. med. E. Meulengracht*, *Prof., Dr. med. K. Secher* og *Prof., Dr. med. H. E. Reillev-Abrahamsen*. Psykiatrisk Afd.: Overlæge, *Dr. med. Carl Olemmosen*. Kir. Afd. F: *Prof., Dr. med. E. Thomsen*. Kir. Poliklinik: *Dr. Chr. Rousing*. Bade- og Massageklinik: Overlæge, *Dr. Knud Aa. Rasmussen*. Røntgen-Afd.: Overlæge, *Dr. Chr. I. Baastrup*. Prosektor: *Dr. med. B. J. Vimtrup*. Hospitalapoteker: *Dr. phil. K. Pedersen-Bjergaard*. Inspektør: *N. F. S. Kristensen*. Forvalter: *N. J. B. Hartoft*.

BLEGDAMSHOSPITALET, Blegdamsvej, Kbhvn. N., f_8 7380. Overlæge: *Prof., Dr. med. H. O. A. Lassen*. Overlæge ved Øreafd.: *Dr. med. J. Falbe-Hansen*. Inspektør: *K. V. Olsen*.

BØRNEHOSPITALET PAA FUGLEBAKKEN, Drosselvej 57, Kbhvn. F., f_8 12662. Overlæge: *Dr. med. Vald Poulsen*. Forvalter: *H. O. R. Zwiengenberg*.

KØBENHAVNS KOMMUNALE BØRNE-
AFDELING, Martinsvej 7, Kbhvn. V,
§ 1 Nora 8773. Kontoret 9—16. Over-
læge: Dr. med. *Arne Roune-Meyer*. Le-
der af Administrationen: Fuldmægtig
E. Berlin.

KOMMUNEHOSPITALET, Ø. Farimagsgade 5—7, Kbhvn. K., § 5832 Ekspeditionskontoret (9—16): § 959. Inspektøren: § Byen 6603. Overlæger: Dr. med. *Otto Mikkelsen* (1. kirurg. Afd.), Dr. med. *H. Heckscher* (2. medic. Afd.), Dr. med. *P. Iversen* (3. medic. Afd.), Dr. med. *T. Knudtzon* (5. kirurg. Afd.), Dr. med. *P. I. Reiter* (Sindssygd.), Dr. med. *K. H. Krabbe* (Nervesygd.), Dr. med. *Tage Bjering* (7. medic. Afd.), Prof., Dr. med. *Ejler Holm* (Øjenafd.), Dr. med. *S. H. Mygind* (Øre-, Næse- og Halsafd.), Dr. med. *Sv. Felding* (gyn. Afd.), Fysiurgisk Klinik: Dr. med. *Svend Clemmensen*. Røntgenklinik: *Georg Biering*. Dr. med. *H. Krieger-Lassen* (kir. Poliklinik), Dr. med. *P. Schultzer* (medic. Poliklinik), Dr. med. *Poul V. Marcussen* (Poliklinik for Hud- og Kønssygd.). Prosektor: Dr. med. *Sv. Petri*. Hospitalsapoteker: *A. T. Dalsgaard*. Inspektør: cand. jur. *Leo Hansen*. Forvalter:

RUDOLPH BERGH'S HOSPITAL, Tietgensgade 31, Kbhvn. V., § 1870, 7541 og 1873. Kontoret 9—16. Overlæge: Dr. med. *Aage Kristjansen*. Forvalter: *H. Glahn Ovesen*.

SUNDBY HOSPITAL, Italiensvej, Kbhv. S. Kontoret: § 15455. Overlæger: Prof., Dr. med. *Sv. Hansen* (kirurg. Afd.), Prof., Dr. med. *H. O. Gram* (medic. Afd.), Dr. med. *Carl Friderichsen* (Børneafd.), Prof., Dr. med. *Rob. Lund* (Otolaryngol. Afd.), Dr. med. *H. Scheuermann* (Røntgenafd.), Dr. med. *E. Schnohr* (kirurg. Poliklinik). Prosektor: Dr. med. *Viggo Friedenreich*. Inspektør: *Wihl. Johansen*.

ØRESUNDSHOSPITALET, Carl Nielsens Allé, Kbhvn. Ø., § 9463, 9553 og 14389. Postkonto 483. Kontoret 9—16. Overlæger: Dr. med. *K. Tjørning* (Tuberkuloseafd.), *Aage O. Wolff* (Røntgenafd.), *N. Rh. Blegvad* (Otolaryngol. Afd.), Dr. med. *Tage Kjær* (Lungekirurg. Afd.). Inspektør: *H. Chr. Ridter*.

For samtlige ovennævnte Hospitaler, der tilhører Københavns Kommune, er Takterne: 1 Kr 20 Øre og 15 Kr. Sygepkt.: 60 Øre. Udenbys: 10 og 22 Kr. Ekstra for Vagt og Bandager.

Desuden:

KØBENHAVNS HOSPITALSVÆSENS RECONVALESCENTHJEM, Kontor: Blegdams hospitalet, § 7380 Lok. 89. Forvalter: *G. A. Solem*.

AVNSTRUP SANATORIUM, pr. Roskilde, § Kirkebjerg 66. Overlæge: Dr. med. *Axel Rischel*. Inspektør: cand. polit. *Peter Andersen*.

SCT. HANS HOSPITAL, ved Roskilde, for Sindssyge. Mandshospitalet: Over-

læge, Dr. med. *J. Nørvig*. Kvindehospital: Overlæge, Dr. med. *J. Chr. Smilk*. Inspektør: cand. polit. *C. R. la Cour Andersen*. Kontorchef: *K. Rasmussen*. Forvalter: *H. C. Orhøj*, § Roskilde 2233, Bogh. *K. K. Simonsen*. — *Bøserup Afdelingen*, § Roskilde 1373. angaaende Lægernes og Afdelingernes øvrige Telefoner henvises til Telefonbogen.

DRONNING LOUISES BØRNEHOSPITAL, Ø. Farimagsgade 34, Kbhvn. Ø., § 5706. Kontoret: § 10752 Overlæge: Prof., Dr. med. *Olof Andersen*. Indenbys: 4, 12, 18 og 20 Kr Udenbys: 7, 15, 20 og 24 Kr. Udenrigs: 12, 18, 24 og 36 Kr.

FINSEINSTITUTET OG RADIUMSTATIONEN, Strandboulevarden 49, Kbh. Ø., Postkonto 2807. Inspektør: *M. L. Christiansen*.

1. FINSEINSTITUTET. § 15381, Omstill. til alle Afd. Overlæger: Prof., Dr. med. *S. Lomholt* (8½-10) (Hudsygd.), Prof., Dr. med. *O. Chievitz* (Kvinde: Kl. 9—11, Mænd: Kl. 10—11) (kirurg. Afd.), *O. Strandberg* (Kl. 8,15—10) (Øre-, Næse- og Halsafd.), Dr. med. *Hecht Johansen* (9½—10½) (medic. Afd.), Dr. med. *O. Blegvad* (Mand. 16½—18, de øvr. Hverd. 9,30—11) (Øjenafd.), *E. Reklung* (9—10) (Lysambulator, f. Børn). Betaling: Kyathosp. og Tuberkulosehospitalet 6 Kr. Sygepkt.: 1,50 Kr. Andre Patienter: Fællestue 5 Kr. pr. Dag. Sygepkt.: Den paa Pts. Hjemsted gældende Takst for Indlæggelse paa Byeller Amtssygehus, dog ikke under 1,20 Kr. og ikke over 2,50 Kr. pr. Dag. Enestue: 15 Kr. pr. Dag. Ambulant Behandling efter særligt Takstregulativ, der kan faas udleveret paa Hospitalets Kontor.

2. RADIUMSTATIONEN. § 850. Overlæge: Overkirurg: Prof. *O. Chievitz*. Betaling: Fællestue 5 Kr. + Beh., efter 30 Dages Indlæggelse dog kun 4 Kr. pr. Dag. Enestue 15 Kr. + Beh. Sygepkt.: særlig Takst. Medlemmer af Landsforeningen efter nærmere Bestemmelser gratis ved Indlæggelse paa Fællestue og ved Behandling. Ambulant Behandling daglig 10—11½ for Pat. henvist af Læge.

SCT. ELISABETHS HOSPITAL, Hans Bogbinders Allé, Kbhvn. S., § 13514, Postkonto 20427. Forstanderinde: *Søster Gennadina*. Overlæger: Dr. med. *O. Moltke* (medic. Afd.), *Frode Rydgaard* (kirurg. Afd.), Dr. med. *Holger Ehlers* (Ophthalmologisk Afd.) og Dr. med. *Fru Rigmor von Magnus* (Otolaryngol. Afd.). Takster: 5, 8 og 12 Kr. + 40 % Dyrtidstillæg.

SCT. JOSEPHS HOSPITAL, Griffenfeldtsgade 44, Kbhvn. N. § 4486, Postkonto 20633. Forstanderinde: *Søster Geneviève*. Overlæger: Dr. med. *Harald Hansborg* (medic. Afd.), Dr. med. *Otto Keller* (kirurg. Afd.), Dr. med. *O. V. Th. Borries* (Otolaryngol. Afd.), P.

Verning (Føde-Afd.), Dr. med *O. Edmund* (Ophthalmolog. Afd.), *Edu. Collin* (Radiologisk Afd.), Dr. med. *Anton Monberg* (ortopæd. Afd.), Dr. med. *Ejnar Lenstrup* (Børneafd.). Takster: 9 til 22 Kr. + Lægehonorar.

DIAKONISSEHUSET SKT. LUKAS STIFTELSENS HOSPITAL, Bernstorffsvej 20, Hellerup, ☎ Helrup 4345. Postkonto 1272. Forstander: Pastor *Johs. Müller*. Forstanderinde: *Søster Eva Lyngby*. Overlæger: Dr. med *Skat Kemp*, Dr. med. *Karl Lehmann* og Dr. med. *Michael Nielsen* Røntgenafd.: Dr. med. *Ove Wissing*. Indlæggende Læger: Overlæge, Dr. med. *H. U. Møller* (Øjensygd.), Overlæge *Frans Norsk* (Øre-, Næse- og Halssygd.), Overlæge *K. A. Rasmussen* (rheum Sygd.). Inspektør: *K. Ringberg*. Takster: 5, 7—8 og 10—16 Kr. (+ 25 % Dyrtids-tillæg).

ORTOPÆDISK HOSPITAL, Hans Knudsens Plads 3, Kbhvn. Ø., ☎ 4353, Postkonto 83166. Overlæge: *Poul Guddal*. Inspektør: *Fru S. Horsens*. Takster: Personer under 18 Aar: 2,10 Kr. pr. Dag. Sygepkt.: 1,75 Kr. pr. Dag. Personer over 18 Aar: 4,20 Kr. pr. Dag. Sygepkt.: 3,50 Kr. pr. Dag. Enestuept.: 16,80 Kr. pr. Dag + Lægehonorar. (Se endv. under: Statsinstitutioner m. m. „Samfundet og Hjemmet for Vanføre“).

Køge.

SYGEHUSET ☎ 1500 (flere Ledn.). Overlæge: *P. N. B. Eliassen*. Sygehusinspektør: *Werner Elvinge*. Indenbys: 6½ Kr. Sygepkt.: 3,25 Kr. Udenbys: 12 Kr. Besøgstid: Kl. 14,30—16.

Lemvig.

AMTSSYGEHUSET ☎ 88. Overlæge: *Anders Christensen*. Sygehusforvalter: *E. Nielsen*. Indenamts: 4 og 8 Kr. + 50 %. Udenamts: 7 og 10 Kr. + 50 %. Operationer: 30 Kr + 15 Kr. for hver ass. Læge og 6 Kr. for Benytt. af Operationsstuen.

Lyngby.

KØBENHAVNS AMTS TUBERKULOSE-HOSPITAL (Statsanerkendt). ☎ 3400. Overlæge: *Tage Hyge*. I. Reservelæge: Dr. *Mourier*. Direktør: *K. Warming*. Forvalter: *Harry Brix*. Takst: 6 Kr. Pat. med Statsstøtte 1,50 Kr.

KØBENHAVNS AMTS TUBERKULOSE-STATIONER (Henviisning sker gennem Læger). ☎ 3400 (paa Kbhvns. Amts Tuberkulosehospital). Aaben Torsdag 11—12 og Mandag 17,30—18.30, Lørdag 11—12.

KØBENHAVNS AMTS TUBERKULOSE-STATION i Kastrup, Amager Landevej 78, ☎ Kastrup 717. Onsdag 11½—12½ og første Fredag i hver Maaed Kl 18—19. Sygeplejersken træffes alle Hverdage 8—9 pr. ☎ Kastrup 717.

KØBENHAVNS AMTS TUBERKULOSE-

STATION, Glostrup Hovedvej 153. ☎ Glostrup 642. Aaben Mandag og Fredag Kl. 10—11½, Torsdag 17—18½. Sygeplejersken træffes desuden alle Hverd. mell. 8,30—9 undt. Torsd. pr. ☎ Glostrup 642.

Løgstør.

AMTSSYGEHUSET ☎ 33. Overlæge: *Arnold Christensen*. Sygehuskasserer: *Ohr. W. Sahl*. Indenamts: 5 og 10 Kr. Sygepkt.: 2½ Kr. Udenamts: 8 og 12 Kr. Operation: 30 Kr.

Løgumkloster.

SYGEHUSET ☎ 76. Regnskabsfører: Byrådssekr. *P. P. Thomsen*. Byens Læger: *O. C. Ovesen* og *P. Kappelgaard* behandler de indlagte Patienter.

Maribo.

AMTS- OG BYSYGEHUSET (medicinsk Sygehus for Maribo Amt). ☎ 84 Overlæge: Dr. med. *E. Lundsteen*. Inspektør: *E. Friis*, ☎ 240 Takster: 4 og 8 Kr. Sygepkt.: 2 Kr. For Eneværelse Tillæg af 5 Kr.

Middelfart.

AMTS- OG BYSYGEHUSET ☎ 49 (Kontoret ☎ 443). Overlæge: Dr. med. *Sven Ulrich*. Inspektør: *C. Rasmussen*. Reservelægerne: ☎ 293. Indenamts: 5 og 10 Kr. Sygepkt.: 2,50 Kr. Udenamts: 9 og 12 Kr.

Nakskov.

AMTS- OG BYSYGEHUSET, Hoskiærvej, ☎ 27. Kontoret ☎ 827. Overlæge: *Carl MacDugal*. Inspektør: *Axel C. Nielsen*. By og indenamts: 4 og 9 Kr. Udenamts: 8 og 13 Kr. Sygepkt.: 2 Kr.

EPIDEMISYGEHUSET, Skansen, ☎ 26. Sygehuslæge: *Kredslæge J. Kofoed*. Inspektør: *Axel C. Nielsen*.

Neksø.

SYGEHUSET ☎ 4. Sygehuslæge: *Eiler Hempel-Jørgensen*. Takst: 6 Kr. Sygepkt.: 3 Kr.

Nibe.

AMTS- OG BYSYGEHUSET ☎ 48. Overlæge: *Axel Voss*. Indenamts: 5 og 8 Kr. Sygepkt.: 2½ Kr. Udenamts: 9 og 12 Kr. Operationer: 30 Kr. Røntgenfotografering og Lysbehandling ambulant.

Nivaa.

NIVAAGAARDS HOSPITAL. ☎ 10. Hospitalslæge: *Bennet Kjeldsen*, Hørsholm. Takst: 6 Kr.

Nyborg.

BYSYGEHUSET, Helgetoftvej, ☎ 901. Postkonto 45689. Overlæge: Dr. med. *Martin Olesen*. Inspektør: *Svend Hansen*. Pat. fra Nyborg Kommun.: 5 og 10 Kr. Sygepkt.: 2½ Kr. Indenamts: 6½ og 12 Kr. Sygepkt.: 3,25 Kr. Udenamts: 10 og 14 Kr. + Operations- og Lægehonorar.

EPIDEMISYGEHUSET ☎ 901. Overlæ-

ge: Dr med. *Martin Olesen*. Inspektør: *Svend Hansen*.

Nykøbing F.

AMTS- OG BYSYGEHUSET. § 67 (medic. Afd.), 467 (kirurg. Afd.), 867 (Reservelæge). Overlæge: Dr. med *Bjørn Kristensen*. Inspektør: *N. K. Junker Jacobsen*, § 1080 Takster: 4 og 9 Kr. Sygepkt.: 2 Kr. Udenfor Distriktet: 8 og 13 Kr. Off. Forsorg: 4 Kr. Røntgenfotografering: 16 Kr., Sygepkt.: 8 Kr.

Nykøbing M.

SYGEHUSET, Østergade, § 580 (3 Ledn. m. Omstill. til samtl. Læger og Inspektøren). Udenf. Kontortid Inspektøren priv. § 579 a Overlæge: *Jacob Nordentoft*. Inspektør: *M. P. Madsen*. Indenamts: 6 og 10 Kr. Sygepkt.: 3 Kr. Udenamts: 11 og 15 Kr. Enestuepat. betaler Lægehonorar.

Nykøbing S.

AMTSSYGEHUSET. Kontoret: § 4. Overlæge: *Aage Madsen*, § 144 (privat § 16). Inspektør: *Otto Lavdal Kjær*, § 208. Indenamts: 6 og 10 Kr. Sygepkt.: 3 Kr. Udenamts: 8 og 12 Kr. Ingen ekstra Betaling for Operationer eller lignende.

Næstved.

AMTSSYGEHUSET. § 1401. Kontoret: § 1409. Overlæger: Dr. med. *H. Tønnesen* (kirurg. Afd.), Dr. med. *S. A. Holbøll* (medic. Afd.), Dr. med. *Børge Faber* (Radiol. Afd.). Inspektør: *H. O. T. Møller*. Indenamts: 6,50 Kr. (Sygepkt.: det halve) og 9 Kr. Udenamts: 10 og 15 Kr.

SCT. ELISABETH HOSPITAL, Præstøvej, § 1707. Medic. Afd.: Overlæge *Karl Spøndergaard*. 1 Reservelæge. 50 Senge. Øre-, Næse- og Halsafd.: Overlæge *Arnold M. Jørgensen*. 1 Reservelæge. 24 Senge. Takster: 7, 10 og 12 Kr. Ekstra for Røntgen og Elektrocordiografi samt for Lys- og Diathermi-behandl. Paa Øreafd. særskilt Operationshonorar.

Nørresundby (se Aalborg).

Odder.

AMTSSYGEHUSET. § 415 m. Omstill. Overlæge: *J. J. Lambrechtsen*, § 47. Sygehusinspektør: *G. Offersen*, § 415. Indenamts: 6,50 og 10,50 Kr. Sygepkt.: 3,25. Udenamts: 11,50 og 14,50 Kr. Enestue og udenamts Pat. ekstra for Lægebehandling.

Odense.

AMTS- OG BYSYGEHUSET, S. Boulevard, § 102. Epidemifdelingen: *Bjerggade 12*, § 330. Overlæger: Dr. med. *Knud Schroeder* (medic. Afd.), *Sven Müller* (kirurg. Afd.), Dr. med. *P. Kühnel* (gyn. obst. Afd.), *P. Jacoby* (Røntgen- og Lysbade-Afd. samt Radiumstationen) og *Hj. Heerup* (Epidemi-Afd.), Dr. med. *P. Ladecarl*

(Øjen-Afd.), Dr. med. *Børge Larsen* (Øre-, Næse- og Hals-Afd.). Prosektor: *J. Vesterdal-Jørgensen*. Inspektør: *A. Sphalm*, § 102. Indenamts: 5 og 12 Kr. Sygepkt. og Uformuende: 2,50 Kr. Udenamts: 11 og 14 Kr.

BØRNEHOSPITALET, Jagtvej 80, § 779. Sygehuslæge: *J. Bech*. Regnskabsfører: *Axel Larsen*, § 5043. Takst: 5 Kr. Sygepkt. fra Odense By og Amt: samme Takst som paa Amtssygehuset. SCT. JOSEPHS HOSPITAL, Hjallesvej 45—47, § 507 (2 Linier). Omstill. til Kontor og Afd., Postkonto 40660. Sengeantal: 125 Odense Sygehus Øjenafd.: Overlæge, Dr. med. *P. Møller Ladecarl*. Odense Sygehus Øre-, Næse-, Halsafd.: Overlæge, Dr. med. *Børge Larsen*. Medic. Afd.: *Kredslæge J. Kaas*. Ortopædisk Afd.: Overlæge *T. Sodemann*. Radiologisk Afd.: Overlæge *K. Wegge*. Røntgenundersøgelser, Røntgenbehandling og Kortbølgediatermi-behandling Hverd. Kl. 9—14,30 (Lørd. 9—12). Lysbehandling, Kons. Kl. 10½. Endvidere er Dr. med. *O. Saunte* knyttet til Hospitalet med Indlæggelsesret.

Randers.

CENTRALSYGEHUSET. Kirurg. Afd. og Røntgenafd.: *Hobrovej 5*, § 4040 m. Omstill. til samtl. Afd. Kontortid 9—17. Efter Kontortid kaldes Mandstaf. og vagthavende Læge 4040 A. Kvindefafd.: 4039 A. Kirurg. Overlæge: *Ingv. Svindt*. Røntgenoverlæge: Dr. med. *N. Lauge Hansen*. Inspektør: *C. A. Knudsen*, § 3958. Indenbys: 6 og 11 Kr. Sygepkt.: 3 Kr. Udenbys: 9—13 Kr. Sygepkt.: 3 Kr. Medicinsk Afd., *Fabersvej* (det tidl. Amtssygehus), § 1675. Kontor: § 431. Centrallaboratoriet § 4037 m. Omstill. til Overlægen. Overlæge: Dr. med *Ole Bang*. (Samme Takster som kirurg. Afd.) Tuberkuloseafd., *Kirketersvej*, § 4034 m. Omstill. til Overlægen. Køkkenet: § 4035 Centraltuberkulosestationen, § 4036. Overlæge: Dr. med *G. Falkensteth*. Epidemifafd., *Hadsundvej 34*, § 490. Overlæge: *P. Mølgård*. Lysbadeafd., *Hadsundvej 34*, § 4033. Overlæge: Dr. med. *N. Lauge Hansen*. Øre-, Næse- og Halsafd., *Hadsundvej*, § 431. Overlæge: *F. C. E. Thomsen*. (Takster se kirurg. Afd.). Øjenafd., *Hadsundvej*, § 431. Overlæge: *Peter Jensen*. (Takster se kirurg. Afd.).

Ribe.

AMTS- OG BYSYGEHUSET. § 444. Omst. til samtl. Afd. Postkonto 15786. Overlæge: Dr. med. *D. H. Bøggild*. Inspektør: *Victor Præstmark*. Takster: 7 Kr. Sygepkt.: 3,50 Kr. Udenamts: 15 Kr. Tilæg for Enestue 5 Kr. Ekstravagt 8 Kr.

Ringø.

AMTSSYGEHUSET, *Lindevej*, § 411,

412, 413. Overlæge: *Chr. Nannestad*. Inspektør: *Hans H. Jørgensen*, § 342. Indenamts: 6½ Kr. Enestue: 12 Kr. Sygepkt.: 3,25 Kr. Udenamts: 10 Kr. paa Fællesstue. Enestue 14 Kr. Udenamts særligt Honorar.

Ringkøbing.

AMTSSYGHEUSET. § 166. Overlæge: *C. C. Koldborg*. Regnskabsfører: *Georg Bundsgaard*. Indenamts: 4 og 8 Kr. Sygepkt.: 2 Kr. Udenamts: 7 og 10 Kr., midlertidig + 50 % Enestuepat. særligt Lægehonorar. Operationer: 30 + 15 + 6 Kr.

Ringsted.

KOMMUNESYGHEUSET. § 909 (Hverdag 8—17), Afd. A og Afd. C § 909 A, Afd. F (Fødeafd.) § 903 A, Afd. B og D § 904 A, Afd. E § 905 A. Reservelæge § 906 A. Vagthav. Kand. § 907 A. Inspektøren § 908 A. Over- sygeplejersken: § 910 A (Kl. 17—8 samt Søn- og Helligd.). Overlæge: *F. K. Frederiksen* Inspektør: *A. Møller Hansen*. Fra Byen: 5 og 8 Kr. Fra Landdistrikt: 6½ og 9½ Kr. Sygepkt. hhv. 2½ og 3,25 Kr. Enestuepat. særligt Lægehonorar Udenamts: 10 og 15 Kr. + Lægehonorar. Røntgenfotografering 5—30 Kr. Sygepkt. det halve.

Roskilde.

AMTS- OG BYSYGHEUSET, Kjøgevej 7—11, § 2301 (10 Ledn.). Postkonto 34171 Kontoret 8,30—17, Lørdag til 14). Overlæger: Dr. med. *K. Bierring* (kirurg. Afd. A), Dr. med. *J. E. Holst* (medic.-epidem. og Tuberculose-Afd.) og Dr. med. *P. Mørch* (Øre-, Næse- og Halsafd.), Dr. med. *H. Christensen* (Røntgen- og Lysbadafd.). Inspektør: *Oluf Hansen* Indenamts: 6,50 og 10 Kr. Sygepkt.: 3,25 Kr. Udenamts: 12 og 18 Kr.

SCT. MARIA HOSPITAL § 199. Besøgstid 11—12 og 15—16. Overlæge: *Jens Sejrsen*. Forstanderinde: *Søster Gertrude de l' Annonciation*, § 1411. Indenbys: 5, 6 og 10 Kr. Udenbys: 6, 8 og 12 Kr. Ekstra f. Operation, Røntgen m. m.

Rude.

SYGHEUSET. § 13. Sygehuslæge: *M. Lorentzen*. Sengenantal: 10 for medic.-kir. Sygd. Indenamts: 6,50 Kr. Udenamts: 10 Kr. Sygepkt.: 3,25 Kr. Røntgenfotografering, Lysbehandling og Diatermibehandling ogsaa af ikke indlagte Patienter

Rudkøbing.

AMTS- OG BYSYGHEUSET. § 209 og 287. Sygehuslæge: *V. Laussen*, § 284. Inspektør: *Poul Petersen*. Indenamts: 6½ og 12 Kr. Sygepkt.: 3,25 Kr. Udenamts: 10 og 14 Kr.

Rødby.

SYGHEUSET § 1120. Sygehuslæge: *Poll Wiase*. Indenbys: 4 Kr. Sygepkt.: 2 Kr. Udenbys: 4,50 Kr.

Rønne.

AMTSSYGHEUSET. § 1165. Kir. Overlæge: *S. Chr. Iversen*. Medic. Overlæge: Dr. med. *H. Chr. Olsen*. Inspektør: *Th. Sommer*. Indenamts: 6 og 13 Kr. Sygepkt.: 3 Kr. Udenamts: 8 og 13 Kr.

BORNHOLMS TUBERKULOSEHOSPITAL. § 1165. Overlæge: Dr. med. *H. Chr. Olsen*. Inspektør: *Th. Sommer*.

Sakskøbing.

SYGHEUSET. § 4057—4047. Sygehuslæge: *Johs. Thygesen*. 1 Reservelæge og 1 Kandidat Fra Byen og Maribo Amt: 4 Kr. Sygepkt.: 2 Kr. Udenamts: 10 Kr.

Saltum.

AMTSSYGHEUSET SALTUM pr. Nørre Saltum § Saltum 17. Sygehuslæge: *Th. Pedersen*. Fra Distriktet: 5,50 Kr. Sygepkt.: 2,75 Kr. Udenfor Distriktet: 11 Kr. Ekstra for Operationer.

Silkeborg.

BY- OG AMTSSYGHEUSET. § 1600 (3 Lin.). Kontortid 8—12 og 13½—17. Postkonto 14825. Overlæger: Dr. med. *L. Østergaard Christensen* (kir. Afd.) og Dr. med. *Ejnar Roelsen* (med. Afd.) Sygehusforvalter: *F. M. Løyer*. Indenamts: 6,80 og 12 Kr. Sygepkt.: 3,40 Kr. Udenamts: 10 og 18 Kr. Udenamts desuden Læge- og Operationshonorar.

Skagen.

BYSYGHEUSET. § 204 og 102. Overlæge: *Axel Jarnum*. Takster: 5½ og 11 Kr. Sygepkt.: 2,75 Kr. Udenamts: 11 og 16½ Kr.

Skanderborg.

AMTS- OG BYSYGHEUSET. § 19 og 25 (Omst. til samtlige Afd.). Overlæge: *David Ottesen*, § 440, priv. § 190. Inspektør: *A. Lyck*, priv. § 25. Køkkenet: § 281. Takster: Indenamts: 6,80 og 12 Kr. Sygepkt.: 3,40 Kr. Udenamts: 10 og 18 Kr.

Skive.

BY- OG AMTSSYGHEUSET. § 782, 783, 784 og 785. Kontoret 8—16. Ambulance § 782. Postkonto 15549 Overlæger: *Skat Baastrup* (med. Afd. og med. Børneafd.) og Dr. med. *Aage Als-Nielsen* (kirurg. Afd. og Røntgenafd.) (Tirsd. og Fred. 13—15). Øre-, Næse- og Halslæge: Dr. med. *Svend Christensen*, § 1090 (priv.). Inspektør: *M. A. Holm*, priv. § 686. Fra Byen og Amtet: 7 og 14 Kr. Sygepkt.: 3,50 Kr. Udenamts: 12,60 og 16,80 Kr., desuden Lægehonorar.

Skælskør.

BYSYGHEUSET. § 55. Overlæge: *E. Rager*, § 45. Regnskabsfører: *Poul Hansen*, § 271. Fra Byen: 4 og 6 Kr. Fra Sørg Amt: 6½ og 9½ Kr. Udenamts: 8 og 11 Kr.

Slagelse.

CENTRALSYGHEUSET. § 1900 (Kl. S

—18). Overlæger: *H. P. Rager* (kir. Afd.), Dr. med. *H. Aastrup* (med. Afd.) og *H. M. Gylstorff Petersen* (Røntgen-Afd.) Inspektør: *Knud Andersen*. Slagelse By: 5 og 10½ Kr. Sygepkt.: 1½ Kr. Sorø Amt: 6½ og 9½ Kr. Sygepkt.: 3,25 Kr. Udenamts: 11 og 16½ Kr. Enestuept. desuden event. Læggehonorar.

Sorø.

AMTSSYGEHUSET. § 777. Omstill. til samtl. Afd. Kontoret 9—17, Postkonto 8700. Overlæge: *J. Mourier*, § 339. Inspektør: *O. E. Danckert*, § 758 a. Indenamts: 6½ og 9½ Kr. Sygepkt.: 3,25 Kr. Udenamts: 10 og 15 Kr. Enestuept. ekstra for Operationer.

SORØ AMTS SINDSSYGEANSTALT. § 777. Kontoret: 9—17. Postkonto 8700. Overlæge: *J. Mourier*, § 339. Inspektør: *O. E. Danckert*, § 758 a. Takst: 3½ Kr. pr. Dag. Sygepkt.: 2 Kr.

Stege.

AMTSSYGEHUSET. § 4023. Kontoret § 4022. Overlæge: *Chr. Hempel*, § 4025. Inspektør: *E. M. Hansen*, § 4022. Indenamts: 6,50 Kr. Sygepkt.: 3,25 Kr. Udenamts: 10 Kr. Alle Særbehandlinger er indbefattet i Taksten. 90 Sengepladser, deraf 18 for Epidemipatienter.

SINDSSYGEANSTALTEN. § 4022. Anstaltslæge: Overlæge *C. Hempel*, § 4025. Inspektør: *E. M. Hansen*, § 4022. Arb. og Socialministeriet betaler for trængende Patienter. Selvbetalere betaler 3,50 Kr. pr. Dag. 150 (70 Mænd, 80 Kvinder) Pladser for uheldredelige Patienter.

Store-Heddinge.

SYGEHUSET. § 211. Overlæge: *T. W. Mørkeberg*. Takst: Indenamts: 6½ og 9 Kr. Sygepkt.: 3,25 Kr. Udenamts: 10 og 15 Kr.

Struer.

EPIDEMISYGEHUSET. § 144. Sygehushæge: *Haakon Lund*.

Stubbekøbing.

MARIBO AMTS TUBERKULOSEHOSPITAL. § 1089. Overlæge: *H. Mathiesen*. Regnskabsfører: *Kæmner Ohr. Petersen*. For hele Amtet inkl. Købstæderne Centralstation for Tuberkulosebekæmpelsen i Maribo Amt. Skadestue med Røntgen paa Hospitalet.

Svaneke.

SYGEHUSET. § 82. Sygehushæge: *M. Marcussen*. Sygehushæge. Fmd: *Borgmester Th. Rømer*. Takster: 6 Kr. Sygepkt.: 3 Kr.

Svendborg.

AMTS- OG BYSYGEHUSET. § 458. Postkonto 10036. Kir. Afd.: Overlæge, Dr. med. *Vilh. Reinsholm* (Mand. og Fred. 14—15). Med. Afd.: Overlæge: Dr. med. *W. Thune Andersen* (efter Attale) Røntgenlæge: *A. L. Paaby*. Inspektør: *Henry P. Hansen*, § 458.

Indenamts: 6½ og 12 Kr. Sygepkt.: 3,25 Kr. Udenamts: 10 og 14 Kr. + Operations- og Læggehonorar.

Sæby.

BYSYGEHUSET. § 53. Byens Læger behandler Patienterne Indenamts: 5,50 Kr. Sygepkt.: 2,75 Kr. Udenamts: 11 Kr. Ekstra for Operation og Assistance.

Sæby pr. Høng (se Høng).

Sønderborg.

STATSHOSPITALET I SØNDERBORG. Hverdage fra 9—16. § 2026 (5 Linier). Postkonto 13980. Overlæger: Dr. med. *W. Leschly* (med. Afd.), Dr. med. (kirurg. Afd.), *P. A. Blinckenberg* (Røntgenafd.) og *Ekkert Petersen* (gynækolog-obstetricisk Afd.), § 2020 og 2021. Hospitalsforvalter: *P. A. Ohristensen*. Takster: 6½ og 15 Kr. Sygepkt.: 3,25 Kr. Besøgstid: 13½ —15

Tarm.

AMTSSYGEHUSET. § 65 og 68. Overlæge: *Anselm Sørensen*. Regnskabsføreren § 18. Indenamts: 4 og 8 Kr. Sygepkt.: 2 Kr. Udenamts: 7 og 10 Kr. (alle Takster midlertidig + 50 %). Operation: 30 + 15 + 6 Kr.

Terndrup.

AMTSSYGEHUSET § 13 (Omstill. til Lægerne). Overlæge: *E. Kindt*. Indenamts: 5 Kr. + 30 Kr. for Operation. Enestue 8 Kr. + 40 Kr. for Operation. Sygepkt.: 2½ Kr. + 15 Kr. for Operation. Udenamts: 9 Kr. + 50 Kr. for Operation, Enestue 12 Kr. + 60 Kr. for Operation. Læggehonorar for Enestuept. samt for udenamts Patienter.

Thisted.

THISTED AMTS- OG BYS SYGEHUS. Kontoret (9—12 og 14—16), § 535 m. Omstill. til Inspektøren privat. Postkonto 10593. Overlæger: *G. Esperæn* (kir. Afd.), § 473, og Dr. med. *Holger Nielsen* (med. Afd.), § 548. Epidemihuset § 110. Inspektør: *N. C. Kibsgaard*.

Tranebjerg (Samsø).

AMTSSYGEHUSET. § 201 og 166. Overlæge: *Th. Guldmann*. Indenamts: 6 og 10 Kr. Sygepkt.: 3 Kr. Udenamts: 8 og 12 Kr.

Tønder.

AMTS- OG BYSYGEHUSET. § 2552. Kontoret (9—12 og 14—18) § 164. Overlæge: *Jens Hein*. Inspektør: *A. Petersen*, § 512. Takster: 7,30 og 14,30 Kr. Sygepkt.: 3,65 Kr. Udenamts 12 og 18 Kr.

Usserød pr. Hørsholm se Hørsholm. Varde.

AMTSSYGEHUSET. § 390, 27, 11. Kontoret § 410. Overlæge: *K. F. V. Bech*. Forvalter: *Oscar Johansen*. Indenamts: 7 og 12 Kr. Sygepkt.: 3½ Kr. Udenamts: 15 og 20 Kr.

Vejle.

AMTS- OG BYSYGEHUSET. Kontoret f. 1750. Overlæger: Dr. med. *Kaj Herluf Larsen* (med. Afd.), Dr. med. *Ulrik Starup* (kir. Afd.) og *V. Jørgensen* (Røntgenafd.). Inspektør: *Hans Christensen*. Fællestue: 6½ Kr. (Sygekpt. det halve) og Enestue 12½ Kr. Fra Kolding og Fredericia Købstæder: Fællestue 10 Kr. (Sygekpt. det halve) og Enestue 16 Kr. Udenamts: Fællestue 12 Kr. og Enestue 18 Kr. Operation 15—30 Kr. (Sygekpt. det halve).

SCT. MARIA HOSPITAL. f. 792. Postkonto 13553. Overlæge: *Just Poulsen*. 1. Reservelæge f. 696; 2. Reservelæge f. 598. Blandet Afd., oftalm. Afd., otolog. Afd. + Pensionærafd. for gamle Mennesker. Takster: 5,75, 6,50, 7 og 12,50 Kr.

Vestervig.

AMTSSYGEHUSET. f. 16 Sygehuslæge: *E. Toft*. Komm. Patienter 6,50 Kr. Privat indlagte 6 Kr. Sygekpt.: 3 Kr. Enestue (efter Pat's Begæring) 10 Kr. Udenamts: 10 Kr. Enestue 15 Kr. Ekstra for Operationer, Lysbehandling, Røntgenfotografering, Diatermi og Mikroskopi.

Viborg.

AMTS- OG BYSYGEHUSET. f. 1490.

Postkonto 17575. Overlæger: *Fr. Poulsen* (medic. Afd.), *O. D. Bartels* (kirurg. Afd.), *Hemming Videbeck* (Øre-, Næse- og Halsafd.); Dr. med. *Kr. Overgaard* (Røntgenafd.). Forvalter: *Harald Haaning*. Indenamts: 7 og 14 Kr. Sygekpt.: 3,50 Kr. Udenamts: 12,60 og 16,80 Kr. Udenamts og Enestuept. desuden Lægehonorarer.

Videbæk.

EPIDEMISYGEHUSET. f. 70 Sygehuslæge: *Oscar Fischer-Simonsen*. Takst: 7½ Kr. Sengenatal: 16.

Vordingborg.

BYSYGEHUSET. f. 298. Overlæge: *H. Bolund*. Indonbys: 6,50 og 9 Kr. Sygekpt.: 3,25 Kr. Udenbys: 10 og 15 Kr.

Ærøskøbing.

Overlæge: *Johannes Orlík*. Inspkptør: *Knud Graae*. Indenamts: 6½ og 12 Kr. Sygekpt.: 3,25 Kr. Udenamts: 10 og 14 Kr.

Ørsted.

AMTSSYGEHUSET. f. 9. Postkonto 12729. Sygehuslæge: *Jens Høeg*. Indenamts: 6 og 11 Kr. Udenamts: 9 og 13 Kr.

Mæglingraadet for kommunal Lægehjælp.

(Adresse: Indenrigsministeriet, Kbhvn. K.).

Berthelsen, Chr., Amsraadsmedl., Vandløse pr. Nyrup, f. 22 (a).

Blagvad, N. Rh., Overlæge, Vestagervej 5, Kbh. Ø., f. Ryvang 838. (e).

Christensen, Mikkel, Forretningsf., Linnésgade 16 B, Kbh. K., f. Byen 3234. (c).

Christiansen, O. E., Borgmester, Lands-tingmand, Maribo, f. 13 (b).

Clemmesen, Carl, Overlæge, Bispebjerg Hospital, f. Taga 7273. (c).

Eüschow-Holm, J., Præst, Gl. Kongevej 164, Kbh. V., f. Eva 198. (d).

Frydensberg, A. J., Frue, Amicisvej 25, Kbh. V., f. Vester 3917. (d).

Juhl, V., Borgmester, LRSagf., Jernbane-gade 5, Kolding, f. 40 og 39 (b).

Larsen, K. Alb., Overlæger, Tarup pr. Odense. (a).

Leimesen, Josepha, Frue, Forhaabnings-holms Allé 25, f. Vester 2455 v. (d).

Møller, Jens Kr., Lærer, V. Velling pr. Randers, f. Ulstrup 26 (tiltræder Raadet i Sager vedr. Befordring. (f).

Skovgaard, A., Læge, Kameliavej 11, Helserup, f. Helrup 2136. (c).

Schmitz, P., Læge, Storegade 5, Thisted, f. 9. (e).

Sundbo, Arne, Borgmester, Bjerregaards-vej 6, Kbh. Valby, f. Valby 3570. (c).

Sørensen, Edvard, Folketingsm., Kommunalrevisor, Lindbjerg pr. Randers, f. Støvring 28. (a).

Werner, J. W., Borgmester, St. Glasvej 43, Odense, f. 1863. (b).

Ørberg, Johs., Læge, Lunderskov, f. 33 (tiltræder Raadet i Sager vedr. Befordring). (e).

Raadets Sekretær: Kontorchef i Statens Bygningsdir. *E. Høggstrøm*, Statens Bygningsdir., Slotsholmsgade 16, Kbh. K., f. C. 10201.

Op mand:

Landsdommer *E. Brun*, A. N. Hansens Allé 10, Hellerup, f. Helrup 3883.

Valgt af:

- De samvirkende Sogneraadforeninger
- Den danske Købstadforening.
- Københavns Kommunalbestyrelse.
- Frederiksberg Kommunalbestyrelse.
- Den almindelige danske Lægeforening
- De samvirkende Centralforeninger af statsanerkendte Sygekasser.

Optagelses- og Iagttagelseshjem.

Om Anbringelse i Opdragelseshjem gives Vejledning af Overinspektøren for Børneforsorgen, Rosenvængets Allé 18, Kbhvn. Ø., $\text{f.} \text{C.}$ 11672 (9—15). Her gives tillige Oplysning om, hvor ledige Pladser haves.

(De under hvert Hjem opførte Priser angiver: Betalingen pr. Dag samt Beklædnings-tilskud. Angaaende den almindelige Regel se efter Fortegnelsen).

København—Frederiksberg—Gentofte.

BARNETS HUS, Annexgaardsvvej 5, Rødovre pr. Vanløse, f. Rødovre 5, og Munkerup, f. Dronningmølle 68, Postkonto 23842. Kr. 3,50 + 65 Øre for Børn fra 2—14 Aar fra det offentlige. Private Børn efter Evne.

CATHARINE BOOTH KOLONIEN, Svendbjerggaard, Hvidovre pr. Valby (Mødre- og Spædbørnehjem), f. Hvidovre 22. Mødre: Alm. Regel. Børn uden Mødre under 2 Aar Kr. 3,10.

DEAR HOME, Sofievej 26, Hellerup. f. 930. Mødre Kr. 3,50. — Alm. Regel. Børn uden Mødre Kr. 2,60.

DIAKONISSESTIFTELSENS OPTAGELSESHJEM, Vodroffsvej 20, f. Vester 5356. Piger 2—14 Aar, Dreng 2—8 Aar. — Alm. Regel.

FREDERIKSHØJ, Primulavej 2, Kbh. F. (Dreng), f. Godth. 1170. Kr. 3,50. — Alm. Regel I Lærlingeafd. Kr. 3,75 pr. Dag, Beklædning, Lønnepenge m. v. som for anerkendte Lærlingeplejehjem.

FRELSENS HÆRS OPTAGELSESHJEM FOR UNGE PIGER, Mariendalsvej 4, Kbh. F., f. Godth. 148. Alm. Børneværnstakst. — Alm. Regel.

HVIDBORG, Hvidovrevej, Hvidovre pr. Valby (Dreng 14—18 Aar), f. Hvidovre 12. Kr. 3,85 (under 15 Aar 3,60). — Alm. Regel.

KØBENHAVNS KOMMUNES OPTAGELSESHJEM: (Kr. 3,50. — Særlig Beklædningsregel).

Se under Staden København, Magistratens 3. Afdeling.

LYKKENS GAVE, Vodroffsvej 46, Kbh. V., f. 11772. Kr. 3,25 (over 15 Aar 3,50) — Alm. Regel.

MARTHAEJEMMET, Brohusgade 9, Kbh. N. Kr. 3,60 + Beklædningsgodtg. Kr. 0,70 pr. Dag — Alm. Regel.

MØDREHJEMMET I VALBY, Eschrechtsvej, Valby, f. Valby 74. Formand: Fru J. *Gautier Schmit*. Hjemmet optager Plejebørn og førstegangsfødende, ugifte Kvinder, som har Ophold paa Hjemmet i Barnets første Leveaar. Henvendelse om Optagelse sker til Hjemmets Forstanderinde.

BØRNE- OG OPTAGELSESHJEMMET, Jens Jessens Vej 10—12, Kbh. F., Børnehj.: f. Damsø 5213. Optagelseshj.: f. Damsø 5247. — Alm. Regel

SKT. LUKAS STIFTELSENS BØRNE-OPTAGELSESHJEM LUNDEGAARD,

Skt. Lukasvej 7, Hellerup. Kr. 3,60 pr. Dag. — Alm. Regel.

BROGAARDSVÆNGE BØRNEOPTAGELSESHJEM, Brogaardsvænget 4, Gentofte, f. 4395. Piger 2—15, Dreng 2—12, ved Anbringelse af Dreng mellem 7 og 12 Aar kræves Overinspektionens forudgaaende Samtykke. — Alm. Regel

Aalborg og Omegn.

HARALDSLUND, Aalborg Kommunes Optagelseshjem, Kastetvej, f. 867. Børn anbr. af Børneværn Kr. 3,50 pr. Dag; Børn anbragt af private Kr. 1,50 pr. Dag. Særlig Betalingsregel.

KVINDELY, Skipper Clementsvej 13, Hasserib, f. 1879. Kr. 3,60. Beklædn.: 90 Øre.

OPTAGELSES- OG LÆRLINGEHJEMMET „RAAENS MINDE“, Hasseria pr. Aalborg, f. 564. Optagelsesafd.: Kr. 3,60. — Alm. Regel. Lærlingeafd.: Kr. 3,85. Beklædning og Lønnepenge som for Lærlingeplejehjem.

OPTAGELSESHJEMMET VITSKØL KLOSTER pr. Ranum. f. Ranum 40. 45 Dreng 14—16 Aar. — Alm. Regel. **OPTAGELSESHJEMMET KJÆRS MINDE**, Gjerding pr. Blenstrup. 12 Dreng over 14 Aar. — Alm. Regel.

Aarhus og Omegn.

BREIDABLIK, pr. Højbjerg, f. Skaade 16 25 Piger 12—16 Aar. Kr. 3,50. — Alm. Regel.

AARHUS KOMMUNES OPTAGELSESHJEM, Christiansgade 18, f. 2423. Kr. 3,50. — Særlig Beklædningsregel.

AARHUS KOMMUNES OPTAGELSESHJEM „HØJVANG“, Randersvej, f. 4555. Kr. 3,60. — Særlig Beklædningsregel.

VIBY OPTAGELSESHJEM, f. 28. Piger 15—18 Aar. Kr. 3,60. — Alm. Regel.

Bramminge.

BRAMMINGE OPTAGELSESHJEM, f. 104. Kr. 3,00. — Efter Regning.

Esbjerg.

BØRNEENS VEL, Nørregade 91, f. 918. Alm. Takst Kr. 3,50 pr. Dag, men for selvbetalende Kr. 2,25.

Fredensborg.

OPTAGELSESHJEMMET FOR PIGER OG SPÆDE BØRN, f. 119, Postkonto 9015. Kr. 3,50. Alm. Regel Fra 0—2 Aar: Kr. 2,75 pr. Dag.

OPTAGELSESHJEMMET, SKOVHOLM-GAARD, f 228. (Drenge i Alderen 14—18 Aar). Kr. 3,50. — Alm. Regel.

Fredericia.

FERRITSØHUS OPTAGELSESHJEM.

Piger 14—18 Aar under Foreningen „Ungdommens Vel“. Kr. 3,60. — Alm. Regel.

Haslev.

OPTAGELSE- OG LÆRLINGEHJEMMET SOLHJEM (Drenge), f 119. Kr. 3,60. — Alm. Regel. I Læringsafd. 3,85 Kr. pr. Dag. Beklædning, Cyklegodtgørelse o l. som for anerkendte Læringsplejehjem.

Herlev.

HERLEV OPTAGELSESHJEM (Piger 14—18 Aar). f Yrsa 57. Kr. 3,60 + Beklædning (under 15 Aar Kr. 0,70, over 15 Aar Kr. 0,90 pr. Dag).

Holte.

STATSOPTAGELSESHJEMMET FREDERIKSLUND, Frederikslundsvej, Holte, f Holte 705. 25 Piger over 14 Aar. Alm. Betaling for Elever under 15 Aar (Kr. 3,50 + 65 Øre. Beklædning); for Elever over 15 Aar betales ikke Plejepenge.

Hørnbæk.

OPTAGELSESHJEMMET PER BJØRNSVEJ, Hornbæk, f 488. Børn 2—14 Aar. — Alm. Betaling.

Horsens.

FJORDLYST, Spangesvej, f 1342. Alm. Regel. — Henv. om Børns Anbringelse sker til Socialkontoret i Horsens, f 1888.

Kokkedal.

„BØRNELY“, Københavns Kommunes Optagelseshjem, Afd. A. f Nivaa 90, Afd. B. og Køkken, f Nivaa 29.

Kolding.

DREJENS OPTAGELSESHJEM, f Nørre Bjært 26. Kr. 3,50. — Alm. Regel.

Lerbjerg.

FAVRSKOV OPTAGELSESHJEM I LYNAA, f Lerbjerg 33. (Drenge 14—21 Aar). Kr. 3,50. — Alm. Regel.

Lyngby.

ENGELSRØG OPTAGELSESHJEM (Piger 14—21 Aar), Bagsværdvej 39, f 231. Kr. 3,50 (under 15 Aar 3,25). — Alm. Regel.

STENGAARDEN OPTAGELSESHJEM, Gammelnosevej 228, f Bagsværd 25. Drenge 14—18 Aar, under 15 Aar: Kr. 3,50, over 15 Aar: Kr. 3,75. — Alm. Regel.

Lystrup.

ELEV MØDRE- OG SPÆDBØRNS-

HJEM for 25 ugifte Mødre med deres spæde Børn. Mødrene bliver 1 Aar paa Hjemmet sammen med Barnet. f Elsted 41. For Mødrene Kr. 3,60. — Alm. Regel.

Nykøbing Sj.

OPTAGELSESHJEMMET ANNEBERG, pr. Nykøbing Sj., f 88. Piger over 14 Aar. — Alm. Regel.

Nysted.

MARIBO AMTS OPTAGELSESHJEM, f 1178. For Børn fra Kommunen, der yder Tilskud, 3 Kr., fra andre Kommuner 3,50 Kr. — Alm. Regel.

Nærum.

IAGTTAGELSESHJEMMET EGEVANG, Skodsborgvej 264, Nærum, f Nærum 290. 25 Drenge fra 14 Aar. Kr. 3,60. — Alm. Regel.

Næstved.

OPTAGELSESHJEMMET „SYDSJÆLLAND“ ved Næstved, f Næstved 450. Kr. 3,50. — Alm. Regel.

Odense.

BØRNEBØRNES PLEJES OPTAGELSESHJEM FOR SPÆDE BØRN, Mariahjemmet, Hjallesø ved Odense, f Dalum 441. Kr. 3,50. — Alm. Regel. Henvendelse om Optagelse: Forretningsforeningen, Odense, f 6010 (privat f 7286).
ODENSE KOMMUNES BØRNEOPTAGELSESHJEM „KORSLØKKE“, Ejbygade 32, Odense, f 6118. Kr. 3,50 + Beklædningsgodtgørelse. Børn fra 2—4 Aar, baade Drenge og Piger.

KIRKENS KORSHÆRS OPTAGELSESHJEM „KORSVANG“, Vandværksvej 28, Odense, f 7747. Kr. 3,50 pr. Dag. — Alm. Regel.

„KVINDEHJEM“, Svendsgade 21, Odense, f 4826. Kr. 3,50. — Alm. Regel.

Ollerup.

OPTAGELSESHJEMMET OLLERUP, f V. Skerninge 252. Kr. 3,00. — Alm. Regel.

Randers.

RANDERS OPTAGELSESHJEM, Udbyhøjvej 50, f 1549. Kr. 3,60. — Alm. Regel.

Roskilde.

REBEKASØSTRENS OPTAGELSESHJEM, Sct. Hansgade 4, f 947. Kr. 3,50 pr. Dag.

ROSKILDE HVILE (Piger), Nitihus. Kr. 3,50. — Alm. Regel.

ROSKILDE HVILE, IAGTTAGELSESHJEM (Drenge), f 269. Kr. 3,60. — Alm. Regel.

ROSKILDE HVILE, AFD. FOR LÆRLINGE, Kr. 3,85. Beklædning Lompenge m. m. som for anerkendte Læringsplejehjem.

Rønne.
BORNHOLMS BØRNEOPTAGELSESHJEM, № 302. Kr. 3,50. — Eft. Regn.

Seden.
SEDEN ENNGAARD (Dreng), № Oden-
se 1839. Kr. 3,50. — Alm. Regel.

Skibby.
MANDERUP SØGAARD, № 71. Kr. 3,50.
— Alm. Regel.

SKIBBY STATS-OPTAGELSESHJEM,
№ 26. Kr. 3,60. — Alm. Regel. Pleje-
penge ydes kun for Elever under 15
Aar. Landbrugsafd. Christinelund ca.
100 Tdr. Land. Betydeligt Gartneri.

Skive.
BUSTRUP OPTAGELSESHJEM pr Bro-
dal, № Lem ved Skive 22. 42 Dreng
fortrinsvis 16—18 Aar. Kr. 3,50. —
Alm. Regel.

Slagelse.
SORØ AMTS PLEJEHJEMSFØRE-
NINGENS OPTAGELSESHJEM, № 557.
Kr. 3,25. Bekl.: 0—2 Aar efter Reg-
ning, 2—15 Aar: 60 Øre pr. Dag, over
15 Aar: 80 Øre pr. Dag.

Snekkersten.
KØBENHAVNS KOMMUNES OPTA-
GELSESHJEM, № Snekkersten 55.

Strib.
OPTAGELSESHJEMMET BILLES-
HAVE pr. Strib, № Røjle 15. 46 Piger
fra 14 Aar og Spædbørnsafd. med 22
Børn under 2 Aar. Kr. 3,50. — Alm.
Regel.

Struer.
STRUER OPTAGELSESHJEM, № 11.
Betaling: For Børn fra Ringkøbing
Amt Kr. 3,25. Fra andre Amter Kr.
3,50 pr. Dag. — Alm. Regel.

Sønderborg.
DYBBØL OPTAGELSESHJEM OG GART-
NERHJEM pr. Røgebøl, № Sønderborg
681 y. Bet. Kr. 3,60 pr. Dag for 1 og
2 Aar, Kr. 2,50 for 3 og 4 Aar.

Søvind.
REBALLEGAARD OPTAGELSESHJEM
pr. Søvind St., № Søvind 3. Dreng
(14—21 Aar). Kr. 3,60. — Alm. Re-
gel.

Thisted.
PLEJEHJEMSFØRENINGENS OPTA-
GELSESHJEM, № 639. Kr. 3,50. —
Efter Regning.

Tommerup.
OPTAGELSESHJEMMET I TOMME-
RUP, № 62. Kr. 3,50 pr. Dag. — Alm.
Regel.

Tølløse.
HOLBÆK AMTS BØRNE-OPTAGEL-
SESHJEM, № 172. Kr. 3,50. — Be-
klædning: Børn 0—2 Aar efter Reg-
ning, Børn 2—15 Aar 65 Øre pr. Dag,
Børn over 15 Aar: 85 Øre pr. Dag.

Vedbæk.
KØBENHAVNS KOMMUNES OPTA-
GELSESHJEM FOLEHAVEHØJ, Hen-
rik Holms Allé 81, Vedbæk, № 478.
Kr. 3,50. — Særlig Beklædningsregel.

Viborg.
BØRNEOPTAGELSESHJEMMET, Sect.
Ibsgade 42, № 444. Kr. 3,25. — Efter
Regning.

Ærøskøbing.
ÆRØ IAGTTAGELSESHJEM, № 44.
(7—15 Aar). Kr. 3,60. Alm. Regel.
For Lærlinge Kr. 3,85 pr. Dag. Bekl.
Cyklegodtg. o. l. som for anerkendte
Lærlingeplejehjem.

**Almindelig Regel for Beklædnings-
tilskud i Optagelseshjem.**

1. Børn over 15 Aar: 85 Øre pr. Dag.
2. Børn 6—15 Aar: 65 Øre pr. Dag.
3. Børn under 6 Aar: Saaferst det vi-
ser sig nødvendigt at anskaffe Beklæd-
ning til Børn under 6 Aar, godtgøres
Udgifter hertil efter Regning.

**Modtagelses- og Udskrivnings-
udstyr.**

Til Optagelses- og iagttagelseshjem ydes
ikke særligt Modtagelsesudstyr udover det
almindelige Beklædningstilskud.

Medbringer et Barn ved Ankomsten til
Hjemmet Beklædning, og denne tages i
Brug i Hjemmet, fradrages i det Beklæd-
ningstilskud, der opkræves hos den betal-
ningspligtige Kasse, et Beløb, svarende til
Værdien af den medbragte Beklædning.

Ved Udskrivning i Tjeneste, Lære eller
paa anden Maade i Konfirmationsalderen
eller senere:

for Dreng 600 Kr. for Piger 570 Kr.
Er Eleven over 18 Aar kan opkræves
indtil 630 Kr.

Efter Indstilling i de enkelte Tilfælde
kan Overinspektionen, naar det drejer sig
om Anbringelse i Lære eller Hyre, eller
Eleven er særlig stor af Vækst, godkende
et noget større Beløb.

Ved Udskrivning i tidligere Alder kan
Udstyr ydes efter Regning paa Grundlag
af forudgaaende Godkendelse fra ved-
kommende Børneværnsudvalg.

Ved Overførelse til et andet Opdragel-
seshjem kan ikke beregnes Tilskud til
Udskrivningsudstyr.

Takster for Børns Anbringelse paa Opdragelseshjem.

A. Skole- og Ungdomshjem.

Elever under 15 Aar 861 Kr. aarl.
 Elev paa 15 Aar og derov. 1107 Kr aarl.
 For kortere Tidsrum beregnes Plejpen-
 ge saaledes:
 1 Maaned henhv. 71,75 Kr. og 92,25 Kr.
 1 Dag henholdsvis 2,40 Kr. og 3,10 Kr.

Takster for Modtagelses- og Udskrivningsudstyr.

I. Modtagelsesudstyr.

Ungdomshjem:
 For alle Børn 295 Kr.
Skolehjem:
 For Børn i Alderen 10—14 Aar 260 Kr.
 For Børn i Alderen 6—10 Aar 220 Kr.

II. Udskrivningsudstyr.

Ved Udskrivning i Tjeneste, Lære eller anden lignende Maade:
 Ungdomshjem for Drengsamt
 Skolehjemmet Godhavn 630 Kr
 Ungdomshjem for Piger..... 570 Kr.
 Skolehjem for Drengs undtagen
 Godhavn 600 Kr.
 Skolehjem for Piger 570 Kr.
 Efter Indstilling i de enkelte Tilfælde kan Overinspektionen, naar det drejer sig om Anbringelse i Lære eller Hyre, eller Eleven er særlig stor af Vækst, godkende et noget større Beløb.
 Ved Overførelse til andet Opdrageseshjem kan ikke beregnes Tilskud til Udskrivningsudstyr.

B. Børnehjem.

Plejpenge: 861 Kr aarlig; for kortere Perioder beregnes følgende Beløb:
 pr Maaned 71,75 Kr.
 pr Dag 2,40 Kr.

Modtagelses- og Udskrivningsudstyr.

I. Modtagelsesudstyr.

For Børn under 2 Aar kan i Almindelighed ikke opkræves Modtagelsesudstyr; viser det sig i enkelte Tilfælde nødvendigt at anskaffe særligt Udstyr til saadanne Børn, maa Spørgsmaalet i hvert enkelt Tilfælde forelægges det Børneværnsudvalg, der har Forsorgen for Barnet.
 Tilskud til Modtagelsesudstyr er afløst af et løbende Beklædningsstilskud paa 12 Kr. mdl. for alle Børn over 2 Aar. Forsaavidt der efter de hidtil gældende Regler er opkrævet Godtgørelse for Modtagelsesudstyr, vil det nævnte Beklædningsstilskud paa 12 Kr. mdl. først kunne opkræves, naar Barnet har opholdt sig 2 Aar i Hjemmet. For Ophold i indtil 15 Dage

betaltes for $\frac{1}{2}$ Maaned, for 16—31 Dage for 1 Maaned.

II. Udskrivningsudstyr.

Ved Udskrivning i Tjeneste, Lære eller paa anden Maade i Konfirmationsalderen eller senere:
 for Drengs 600 Kr. for Piger 570 Kr.
 Efter Indstilling i de enkelte Tilfælde kan Overinspektionen, naar det drejer sig om Anbringelse i Lære eller Hyre, eller Eleven er særlig stor af Vækst, godkende et noget større Beløb.

Er Tilskud til Udskrivningsudstyr opkrævet ved Konfirmationen med det tilfaldte Beløb, kan nyt Tilskud ikke beregnes ved Udskrivning senere.

Ved Udskrivning i tidligere Alder kan kun godtgøres den Udgift, der forud er godkendt af det Børneværnsudvalg, der har Forsorgen for Barnet.

Ved Overførelse til andet Opdrageseshjem kan ikke beregnes Tilskud til Udskrivningsudstyr.

C. Lærlingeplejehjem.

Efter en af Socialministeriet under 20. Februar 1939 godkendt Nyordning vedrørende Lærlingeplejehjemmene udgør Plejpenge for de under Nyordningen indgaaede Hjem fremtidig det samme Beløb som for Anbringelse i Ungdomshjem af Elever over 15 Aar, for Tiden 1107 Kr. aarlig. Lærlingenes Løn fradrages i Statsstilskudet til Hjemmene. Beklædningsstilskud ydes med 23 Kr. pr. Maaned i det første Aar og derefter med 35 Kr. pr. Maaned. For Sygekassekontingent, Lømpen og Udgifter til Cykle betales ekstra. Det forlanges, at Lærlingen ved Anbringelsen paa Hjemmet møder med fuldt Udstyr, der er egnet for den Lære, han skal tiltræde.

De Lærlingeplejehjem, der hidtil er indgaaet under Nyordningen, er: Frederiksberg Lærlingeplejehjem, Lærlingeplejehjemmet Limfjordshøj, Hellerup Lærlingeplejehjem, Lærlingeplejehjemmet Nørre Søgade 11, København, Lærlingeplejehjemmet Rantzausgade 60, København, Randers Lærlingeplejehjem, Damsø Lærlingeplejehjem, Lærlingeplejehjemmet Aalekistevej 53, København, Horsens Lærlingeplejehjem, Rødovre Lærlingeplejehjem, Valby Lærlingeplejehjem, Brønshøj Lærlingeplejehjem, Lærlingeplejehjemmet Tostrupgaard, Holbæk, Gartnerplejehjemmet ved Nebbegaard pr. Hørsholm og Lærlingeplejehjemmet Ny Møllegaard, Odense.

D. Fredeshjem.

Betalingen indtil videre fastsat til 1476 Kr aarlig, 123 Kr. pr. Md., 4,10 Kr. pr. Dag. Modtagelsesudstyr som for Ungdomshjem. Udskrivningsudstyr efter de for Ungdomshjem gældende Takster.

Takster for Ophold paa Arbejdsanstalter og Tvangsarbejdsanstalter

I Henhold til § 43, jfr. § 36 i Lov om offentlig Forsorg af 20. Maj 1933 har Socialministeriet fastsat den Takst, som overfor Statskassen og andre Kommuner samt, efter Reglerne om mellemkommunal Refusion og Tilskud fra den fælleskommunale Udligningsfond i Regnskabsaaret 1946—47 og indtil videre kan lægges til Grund ved Beregning af Refusion for Ophold paa Arbejdsanstalter og disses Forsørgelsesafdelinger til 3 Kr. 50 Øre pr. Dag. (Forsorgslovens § 57, Stk. 1).

Taksten for Ophold paa den Københavns Kommune tilhørende Arbejdsanstalt *Sundholm* er dog fastsat til 5 Kr. pr. Dag. Hvor der til Arbejdsanstalten er knyt-

tet en Sygeafdeling, er Taksten for Ophold paa denne 4 Kr. 50 Øre pr. Dag, for Københavns Vedkommende dog 6 Kr. 25 Øre pr. Dag.

For spæde Børn, der som Diebørn følger Moderen, er Taksten Halvdelen af foranstaaende.

Taksten for Ophold paa Tvangsarbejdsanstalterne er fastsat til 3 Kr. 75 Øre pr. Dag. (Lov om offentlig Forsorg § 43, jfr. § 40).

I Taksten er ikke indbefattet særlig Betaling for Lægehjælp, Brillor, Bandager og kunstige Lemmer o. l., for Vagthold og Ekstraforplejning eller for Klædningsstykker, udleverede til Ejendom.

Takster for Ophold paa Alderdomshjem.

I Henhold til § 54 i Lov af 7. Maj 1937 om Folkeforsikring har Socialministeriet approberet, at de Takster, som overfor Statskassen og andre Kommuner samt efter Reglerne om mellemkommunal Refusion og Tilskud fra den fælleskommunale Udligningsfond kan lægges til Grund ved Beregning af Refusion for Ophold paa kommunale Alderdomshjem og paa private Alderdomshjem, med hvil-

ke der af en eller flere Kommuner er sluttet en af Amsraadet eller Socialministeriet godkendt Overenskomst om Optagelse af Aldersrentenydere paa Hjemmet, for Regnskabsaaret 1944—45 og indtil videre fastsættes til nedennævnte Beløb, dog at Taksten i intet Tilfælde kan overskride den gennemsnitlige daglige Driftsudgift pr. Aldersrentenyder, der er anbragt paa Alderdomshjemmet*).

I.

København, Frederiksberg og Gentofte Kommuner samt de Kommuner, der i Henhold til Lov af 7. Maj 1937 om Folkeforsikring § 39, Stk. 2, er henført til denne Gruppe.

1. De gamles By, København, pr. Dag Kr. 5,25.
2. De gamles By, Sygeafdelingen, pr. Dag Kr. 6,25.
3. Helene Michaelsens Hjem for ældre Kvinder pr. Dag Kr. 5,25.

Ballerup Maaløv, Frederiksberg, Gentofte, Gladsaxe, Glostrup, Høje Taastrup, Lyngby-Taarbæk, Søllerød, Taarnby, pr. Dag Kr. 5,25.

II.

Købetæder, Marstal samt Flækker og bymæssige Bebyggelser paa Landet med over 1500 Indbyggere samt de Kommuner, der i Henhold til Lov af 7. Maj 1937 om Folkeforsikring § 39, Stk. 2, er henført til denne Gruppe.

Taksten er 4,75 Kr. pr. Dag:

Aabenraa
Aaby

Aalborg
Aarhus

Asminderød-Grønholt
Assens

*) Denne event. lavere Takst udregnes af Amterne — for København og Frederiksbergs Vedkommende dog af Socialministeriet — ved hvert Regnskabsaars Slutning paa Grundlag af Hjemmets Driftsudgifter for det Regnskabsaar, for hvilket Taksten skal gælde, og den saaledes udregnede Takst indstilles derefter af Amterne til Socialministeriets Godkendelse, jfr. Socialministeriets Cirk. af 20. Maj 1943.

Bramminge	Kjellerup	Skive
Brønderslev	Kolding	Skælskør
Børglum-Furreby	Korsør	Slagelse
Dalum	Kristrup	Slagelse Sct. Peders Lands.
Eheltoft	Køge	Sorø
Esbjerg	Lemvig	Stegø
Faaborg	Lyngø	Stegø Landsogn
Fakæ	Løgstør	Store-Heddinge
Flade-Gærum	Maribo	Struer
Fredericia	Marstal	Stubbekøbing
Frederiksborg Slotsogn	Middelfart	Svendborg
Frederikshavn	Nakskov	Søby
Frederiksund	Nyborg	Sønderborg
Frederiksværk	Nykøbing F.	Thisted
Grenaa	Nykøbing Mors	Tikøb
Grindsted	Nykøbing Sj.	Vamdrup
Hammel-Voldby-Søby	Næstved	Varde
Hasle-Skejby-Lisbjerg	Nørre Galten-Vissing	Vejle
Haslev-Freerslev	Nørresundby	Vejlby-Risskov
Hasseris	Nørre Tranders	Vejle
Helsingør	Odder	Viborg
Hørlufsholm	Odnæs	Viby Jyll.
Hørning	Præstø	Vitten-Haldum-Hadsten
Hillersød	Randers	Vordingborg
Himmelev	Ribe	Vorup
Hjørring	Ringe	Vraa-Emb
Hobro	Ringkøbing	Ærskøbing
Holbæk	Ringsted	Ølgod
Holme-Tranbjerg	Roskilde	<i>Private Alderdomshjem</i>
Holstebro	Rudkøbing	Plejestiftelsen „Klintbo“,
Horsens	Rønne	Neksø Kr. 3,40
Ikast	Silkeborg	„De gamle Hjem“, Mar-
Kalundborg	Skanderborg	stal Kr. 3,40
Kerteminde.	Skern	„Aahvile“, Skern Kr. 3,40

III.

De øvrige Kommuner.

Taksten andrager i disse Kommuner 4,25 Kr. pr. Dag.

IV.

De private Alderdomshjem.

Taksten andrager 3,60 Kr. pr. Dag

<i>Aarhus Amt:</i>	„Fredensbo“, Hammerum	„Give private Plejehjem“
„Stenstrup Hvilehjem“,	„Alderdoms- og Sygehjem-	„Riis Plejehjem“
Ormslev-Koldt	met“, Vorgod	„Det private Alderdoms-
<i>Holbæk Amt:</i>		hjem i Glud“
Grøvinge	<i>Skanderborg Amt:</i>	Vandel Alderdoms- og Sy-
Nidløse	Aale	gehjem
<i>Præstø Amt:</i>	Nim	„Johannes Nielsens priva-
Hertølse	Kribovig-Tyrsting	te Plejehjem i Thyregod“
<i>Randers Amt:</i>	Ring-Føvling	„Georg Frederikæns priva-
„Fredensbo“, Mørke	„Røde Gaard“, Linæs	te Plejehjem i Thyregod“
„Aldersvile“, Havndal	<i>Svendborg Amt:</i>	„Skærup Plejehjem“
Auning Plejehjem	„Egebjærgshus“, Stenstrup	„Brande Alderdomshjem“
<i>Ringkøbing Amt:</i>	<i>Vejle Amt:</i>	„Kollemorten Plejehjem“
Kibæk Hvilehjem	„Søker“, Juelsminde	„De Gamles Hjem“, He-
	„Ødsted Plejehjem“	densted.
		„Old Home“, Gaverslund.

Hvor der til Alderdomshjem er knyttet en Sygeafdeling, er Taksten for Ophold paa denne for kommunale Alderdomshjem 50 Øre, for private Alderdomshjem 40 Øre højere end den for den almindelige Afdeling fastsatte Takst.

I Taksterne er ikke indbefattet særlig Betaling for Udgifter til Ugepenge, Bandager, kunstige Lemmer og Ekstravagt.

Mindstebetaling og Feriegodtgørelse m. v. for Distriktsjordemødre

og Betaling til Jordemødre i de i Lov Nr. 181 af 20. Maj 1933 om off. Forsorg §§ 231 og 232 nævnte Tilfælde.

(1. April 1946—31. Marts 1951).

§ 1. I Henhold til § 12 i Lovbekendtgørelse af 29. Marts 1939 om Jordemodervæsenet har Indenrigsministeriet ved Bekendtgørelse af 25. Juni 1946 fastsat følgende Mindstebeløb, som skal ydes Distriktsjordemødre for Fødselshjælp og anden under Jordemoderpraksis hørende Virksomhed.

A. For ydet Fødselshjælp og dermed i umiddelbar Forbindelse staaende Hjælp til Moder og Barn i de første Dage efter Fødslen beregnes Mindstebetalingen efter den betalingspligtiges Indtægt efter følgende Skala:

Ved Indtægter indtil 1500 Kr. erlægges mindst 20 Kr.

Ved Indtægter fra og med

1 500 Kr. indtil 3 000 Kr.	erlægges mindst 25 Kr.
3 000 - — 4 000 -	— 30 -
4 000 - — 5 000 -	— 40 -
5 000 - — 6 000 -	— 50 -
6 000 - — 7 000 -	— 60 -
7 000 - — 8 000 -	— 70 -
8 000 - — 9 000 -	— 80 -
9 000 - — 10 000 -	— 90 -
10 000 - — 15 000 -	— 100 -
15 000 - og derover	— 150 -

Dersom den betalingspligtige er ansat til at svare Kommuneskat, lægges den endelig udfundne Skatteindtægt, af hvilken denne Skat senest er beregnet, ogsaa til Grund ved Beregningen af den her omhandlede Betaling.

Ved mere end 1 Fødsel (Tvillinger og flere) forhøjes Mindstebetalingen med Halvdelen.

For forhastet Tilkaldelse ydes i alle Tilfælde mindst: inden for den By, hvor Distriktsjordemoderen bor, 5 Kr. udenfor Byen, men ikke mere end 2 km fra hendes Bopæl 6 Kr.

—	—	4 -	—	—	7 -
—	—	6 -	—	—	9 -
—	—	8 -	—	—	11 -
—	og over	8 -	—	—	13 -

Tilkaldelse betragtes som forhastet, naar der ikke ved Distriktsjordemoderens Ankomst findes Tegn til begyndende Fødsel, og Fødslen ikke indtræffer før 36 Timer efter første Tilkaldelse.

I Tilfælde, hvor en Distriktsjordemoder tilkaldes til en fødende, som overflyttes til Sygehus (Fødehjem), hvor vedkommende Jordemoder ikke benyttes er Mindstetaksten 13 Kr.

Den i nærværende Afsnit fastsatte Mindstebetaling finder ikke Anvendelse, saafremt Moderen som Medlem af en anerkendt Sygekasse er berettiget til den i Lov Nr. 182 af 20. Maj 1933 om Folkeforsikring § 19, Stk. 1, omhandlede Jordemoderhjælp.

B. For enhver anden af de i § 3 i Instruks for alle til Praksis berettigede Jordemødre af 9. Marts 1934 omhandlede,

til Jordemødrenes Praksis henhørende Forretninger ydes mindst samme Betaling som bestemt under A. om forhastet Tilkaldelse, dog bortset fra de i § 1 i Lov Nr. 472 af 1. Oktober 1945 om Svangerskabshygiejne omhandlede Helbredsundersøgelser, for hvilke Betalingen er fastsat i Indenrigsministeriets Cirkulære af 26. November 1945.

§ 2. I Henhold til § 9 i Lovbekendtgørelse af 29. Marts 1939 om Jordemodervæsenet fastsættes det Beløb, som Distriktsjordemødre oppebærer under deres Ferie, til 60 Kr.

En Distriktsjordemoder har kun Krav paa den nævnte Godtgørelse, hvis hun holder 14 Dages Ferie i Sammenhæng, medmindre Forholdene efter Embedslægens Skøn har medført, at Ferien ikke kan gives paa denne Maade.

§ 3. I Medfør af Lov Nr. 181 af 20. Maj 1933 om offentlig Forsorg § 231 er Opholdskommunen om fornødent forpligtet til i Trangstilfælde at yde Jordemoderhjælp, medmindre Moderen som Medlem af en anerkendt Sygekasse er berettiget til den i Lov Nr. 182 af 20. Maj 1933 om Folkeforsikring § 19, Stk. 1, omhandlede Jordemoderhjælp.

Mindstebetalingen for Fødselshjælp og dermed i umiddelbar Forbindelse staaende Hjælp til Moder og Barn i de første Dage efter Fødslen samt den Hjælp, som en Jordemoder yder i Tilfælde, hvor hun tilkaldes til en fødende, som overflyttes til Sygehus (Fødehjem), hvor vedkommende Jordemoder ikke benyttes, fastsættes i de nævnte Tilfælde til de Beløb, som i Henhold til §§ 8, Afsnit I og II, og 9 i den mellem De danske Sygekassers samvirkende Centralforeninger og Dansk Jordemoderforening i 1933 indgaaede Overenskomst vilde tilkomme Jordemoderen, saafremt Moderen som Medlem af en anerkendt Sygekasse havde været berettiget til Jordemoderhjælp.

For forhastet Tilkaldelse ydes samme Mindstebetaling som bestemt under § 1 A.

§ 4. Saafremt en Jordemoder har truffet Aftale om at betjene en Barselspatient, som ikke er Medlem af en anerkendt Sygekasse, men ikke inden 4 Uger efter Fødslen trods bevisligt Paakrav har modtaget sit Tilgodehavende fra den, hvem Betalingspligten paahviler, er hun i Henhold til Lov Nr. 181 af 20. Maj 1933 om offentlig Forsorg § 232 berettiget til ved Henvendelse til det sociale Udvalg i den Kommune, hvor Fødselshjælpen blev ydet, at faa Beløbet udbetalt, dog at Kravet maa være rejst inden 3 Maaneder efter Fødslen. Kommunen skal dog kun tilsvare den under § 3 fastsatte Mindstebetaling for Fødselshjælp og forhastet Tilkaldelse.

Normalbidrag.

1. April 1945—31. Marts 1948.

De i Lov Nr. 181 af 20. Maj 1933 om offentlig Forsorg §§ 193, 215 og 236 omhandlede Normalbidrag er for Tiden fra 1. April 1945 til 31. Marts 1946 fastsat saaledes:

Normalbidragene til Børn udenfor Ægteskab.

For Faderens Vedkommende: 396 Kr.,
336 Kr. og 276 Kr. aarlig.

For Moderens Vedkommende: 264 Kr.,
228 Kr. og 180 Kr. aarlig, henholdsvis
efter som Barnet opholder sig i den 1.,

2. eller 3. af de i Forsorgslovens § 194
angivne Grupper af Kommuner. I Barnets
første 2 Leveaar forhøjes de anførte Be-
løb med $\frac{1}{4}$.

Normalbidragene til Børn i Ægteskab.

For Mandens Vedkommende: 444 Kr., 372 Kr og 300 Kr. aarlig.

For Hustruens Vedkommende: 216 Kr., 192 Kr. og 156 Kr. aarlig, henholdsvis efter som Barnet opholder sig i den 1.,

2. eller 3. af de i Forsorgslovens § 194 angivne Grupper af Kommuner. I Barnets første 2 Leveaar forhøjes de anførte Beløb med $\frac{1}{4}$.

Normalbidragene til den ugifte Moders Barselfærd og Underhold før og efter Fødselen.

34 Kr. til Barselfærden, hvilket Beløb gælder for samtlige Kommuner, og til Barnemoderens Underhold før og efter Fødselen pr. Måned 50 Kr., 42 Kr. og

35 Kr., henholdsvis efter som Moderen opholder sig i den 1., 2. eller 3. af de i Forsorgslovens § 194 angivne Grupper af Kommuner.

Takster for Behandlingen af epidemiske eller smitsomme Sygdomme for Finansaaret 1946—47.

I Henhold til Lov Nr. 137 af 2. Maj 1934 om Fastsættelse af Regler vedrørende Betalingen af de Staten i Henhold til Lov Nr. 181 af 20. Maj 1933 om of-

fentlig Forsorg § 64, 2. Stk., paahvilende Udgifter har Indenrigsministeriet fastsat følgende Takster for Statens Refusion af de ommeldte Udgifter:

Epidemisk eller smitsom Sygdom.

For vederlagsfri Behandling i Henhold til Lov Nr. 138 af 10. Maj 1915 om Foranstaltninger mod smitsomme Sygdommes Udbredelse § 27 i Slutningen og § 28 godtgør Statskassen vedkommende kommunale Kasse 9 Kr. pr. Sygedag. Denne Takst indbefatter *alle* Udgifter ved Behandlingen af de paagældende Patienter, herunder Udgifter til Operationshonorarer, Røntgenfotografering og Desinfektion — foruden af det af Sygehusets Tøj og Sengeklæder, som Patienterne benytter — af Patienternes Tøj og Sengeklæder under Indtransport eller Ophold paa Sygehus.

For offentlig Behandling gælder samme Takster som for vederlagsfri Behandling, saafremt den offentlige Behandling foregaar paa Sygehus.

Mødre kan indlægges sammen med diende Børn, selv om kun den ene er angrebet af den paagældende Sygdom, og i saa Fald refunderes $1\frac{1}{2}$ Gang Taksten for en enkelt Patient.

Alle andre refusionsberettigede Udgifter ifølge nævnte Lov refunderes af Statskassen efter de hidtil gældende Regler, jfr. Lovens § 33.

Tuberkulose.

For tuberkuløse Behandling paa Sygehus (Tuberkuloseanstalt) i Henhold til § 5 i Lov Nr. 145 af 12. Marts 1918 om Foranstaltninger til Tuberkulosens Bekæmpelse godtgør Statskassen vedkommende kommunale Kasse en Takst af 7 Kr 50 Øre pr. Sygedag, forsaavidt Indlæggelsen finder Sted efter Epidemikkommissionens Be-

stemmelse i Henhold til nævnte Lovregel. Denne Takst indbefatter *alle* Udgifter ved Behandlingen af de paagældende Patienter.

Alle andre refusionsberettigede Udgifter ifølge nævnte Lov refunderes efter de hidtil gældende Regler, jfr. Lovens §§ 9, Stk. 2, 11 og 13.

Venerisk Sygdom.

For Personer, der som lidende af venerisk Sygdom indlægges til Behandling for offentlig Regning i Medfør af § 5 i Lov Nr. 81 af 30. Marts 1906 om Modarbejdelse af offentlig Usædelighed og venerisk Smitte, godtgør Statskassen vedkommende kommunale Kasse 7 Kr. 50 Øre pr. Sygedag. Denne Takst indbefatter *alle* Udgifter ved Behandlingen af de paagældende Patienter, herunder Udgifter til serodiagnostiske Undersøgelser.

Mødre kan indlægges sammen med diende Børn, selv om kun den ene er angrebet af Sygdommen, og i saa Fald refunderes $1\frac{1}{2}$ Gang Taksten for en enkelt Patient.

For Børn, der er indlagt paa Welanderhjem, refunderes den for disse Hjem gældende Betalingstakst.

For ambulans Behandling af venerisk Sygdom ifølge nævnte Lovs § 12 gælder, forsaavidt Behandlingen udføres af Em-

bedaløjerne, de i Lov Nr. 87 af 21. April 1914 om Embedsløjngvæsenets Ordning § 16, 3 fastsatte Takster. Overenskomster } Antagelse af kommunalt ansatte vis-
 ide Læger kræver Indenrigsministe-
 Godkendelse.

De heromhandlede Udgifter afholdes forskudsvis af den Amts- eller Købstadskommune, hvor Patienten har Ophold paa den Tid, han tages under Behandling, og refunderes af Indenrigsministeriet efter Udløbet af hvert Finansaar, jfr. Indenrigsministeriets Cirkulære af 10. Juni 1936. Kommunerne kan af Indenrigsministeriet erholde Forskud efter de i Lov Nr. 181 af 20. Maj 1933 om offentlig Forsorg § 81 indeholdte Regler, hvorhos der kvartalevis kan ydes Forskud, naar der fremsættes Begæring herom, indeholdende Oplysning om de i Kvartalet afholdte Udgifter.

De særlige Opgørelser affattes paa de dertil bestemte Blanketter, hvoraf Eksemplarer vil kunne faas ved Henvendelse til Sundhedsstyrelsen, Slotsholmsgade 10, København K.

Takster for Fogedgebyrer og Vidnegodtgørelser ved Udpantning.

Ved *Begyndelsesforretninger*:

	Foged-gebyr	Vidne-godtgørelse	Ialt
For Fordringer indtil 50 Kr. inkl.	0.50 Kr.	0.50 Kr.	1.00 Kr.
over 50 Kr. - 100 -	1.00 -	1.00 -	2.00 -
- 100 - - 200 -	3.00 -	2.00 -	5.00 -
- 200 - - 300 -	4.00 -	2.00 -	6.00 -
- 300 - - 400 -	5.00 -	2.00 -	7.00 -
- 400 - - 1000 -	6.00 -	2.00 -	8.00 -
- 1000 -	8.00 -	2.00 -	10.00 -

Ved *Kontinuationsforretninger*:

	0 Kr.	0 Kr.	0 Kr.
indtil 50 Kr. inkl.	0 Kr.	0 Kr.	0 Kr.
over 50 Kr. indt. 100 Kr. inkl.	0 -	0 -	0 -
- 100 - - 200 -	1.50 -	2.00 -	3.50 -
- 200 - - 300 -	2.00 -	2.00 -	4.00 -
- 300 - - 400 -	2.50 -	2.00 -	4.50 -
- 400 - - 1000 -	3.00 -	2.00 -	5.00 -
- 1000 -	4.00 -	2.00 -	6.00 -

For Fordringer over 2000 Kr. erlægges *desuden* Promillegebyr af den samlede Fordring med følgende Beløb:

For Fordringer over 2000 Kr. indtil 2500 Kr. inkl.	2.00 Kr.
- 2500 - - 3500 -	3.00 -
- 3500 - - 4500 -	4.00 -

og saaledes fremdeles 1 Kr. yderligere for hver 1000 Kr.

Promillegebyret kan kun beregnes een Gang af Fordringen. Er der saaledes beregnet Promillegebyr ved Begyndelsesforretningen, bortfalder det ved Kontinuationsforretningerne.

Gebyrerne skal erlægges for hver Udpantningsbegæring for sig, ogsaa naar Pantefogeden (Sognefogeden) foretager Udpantning hos den enkelte Restant for flere Restancer ved samme Fogedforretning (jfr. Sportelreglementet § 51). Taksterne for Vidnegodtgørelse er beregnet for 2 Vidner, men skal erlægges med det fulde Beløb, selvom der kun benyttes 1 Vidne under Forretningen. Samtlige Gebyrer er forfaldne til Betaling, selvom Hovedstolen betales straks ved Fogedforretningens Begyndelse.

Statens Reguleringstillæg.

Gældende fra 1. April 1946.

Lov af 6. Juni 1946 om Statens Tjenestemænd §§ 90—98.

Grundløn, Alderstillæg og almindelig pensionsgivende Løntillæg	Gifte Mænd og dermed ligestillede		Andre Tjenestemænd	
Under 1500 Kr. årlig	160 %		107 ¹ / ₃ %	
	årlig	mdl.	årlig	mdl.
1500—4499	2400,00	200,00	1600,00	133,34
4500—5999	2640,00	220,00	1760,00	146,67
6000—7499	2880,00	240,00	1920,00	160,00
7500—8999	3120,00	260,00	2080,00	173,34
9000—10499	3360,00	280,00	2240,00	186,67
10500—11999	3600,00	300,00	2400,00	200,00
12000 og derover	3840,00	320,00	2560,00	213,34

Almindelig pensionsgivende Løntillæg.

Lov af 6. Juni 1946 om Statens Tjenestemænd § 99.

Grundløn og Alderstillæg	Løntillæg	
Under 1500 Kr.	64 %	
	årlig	mdl.
1500—2999	960,00	80,00
3000—3999	1080,00	90,00
4000—4999	1200,00	100,00
5000—5999	1320,00	110,00
6000—6999	1440,00	120,00
7000—7999	1560,00	130,00
8000—8999	1680,00	140,00
9000—9999	1800,00	150,00
10000—11999	1920,00	160,00
12000 og derover	2040,00	170,00

Statens Stedtillæg.

(Lov Nr. 301 af 6. Juni 1946 om Statens Tjenestemænd §§ 84—89).

- Sats a: 480 Kr. årlig, naar Grundlønnen er 1500 Kr. årlig eller derover, iøvrigt ikke over 20 % af Grundlønnen med det til dette svarende almindelige pensionsgivende Løntillæg.
- b: 432 Kr. årlig, naar Grundlønnen er 1440 Kr. årlig eller derover, iøvrigt ikke over 18 % af Grundlønnen med det til dette svarende almindelige pensionsgivende Løntillæg.
- c: 318 Kr. årlig, naar Grundlønnen er 1590 Kr. årlig eller derover, iøvrigt ikke over 13 % af Grundlønnen med det til dette svarende almindelige pensionsgivende Løntillæg.
- d: 228 Kr. årlig, naar Grundlønnen er 1520 Kr. årlig eller derover, iøvrigt ikke over 9 % af Grundlønnen med det til dette svarende almindelige pensionsgivende Løntillæg.
- e: 108 Kr. årlig, naar Grundlønnen er 1350 Kr. årlig eller derover, iøvrigt ikke over 5 % af Grundlønnen med det til dette svarende almindelige pensionsgivende Løntillæg.

Tjenestemænd med Tjenestested i de ved Folketællingen den 5. November 1935 som Forstadsbebyggelser betegnede Omraader oppehæver det samme Stedtillæg, som er fastsat for den paagældende Købstad. Ved visse Købstæder forekommer der Afvigelser fra denne Regel; i saadanne Tilfælde er ogsaa de Forstadsbebyggelser, der eventuelt maatte være henført til samme Sats som vedk: Købstad, nævnt.

- København, Frederiksberg og Gentofte Kommuner (a).
 Aabenraa (d).
 Aakirkeby (d).
 Aalborg (b): Hassers Villakvarter (c), Kærby (c), Mølholm (c), Hassers Kær (c), Resten af Hassers Kommune (med Gl. Hassers, Nørholmsvej og Skalborg) (d), Vejgaard By og Sølyst Villaby (b), Resten af Nørre Tranders Kommune (med Rørdal Fabriksby, Øster Sundby By, Øster Uttrup By, Nørre Tranders By) (d).
 Aale Kommune (e).
 Aarhus (b), Vejlbj-Risskov Kommune, Viby Kommune, Aaby Kommune, Skaa-de Højbjerg, Saralyst, Lundshøj, Holme Højbjerg og Skaa-de Bakker, alt i Holme Sogn (b), Resten af Holme Sogn (c), Tranbjerg Sogn (d), Hasle Sogn (b).
 Aars Stationsby (d).
 Allinge-Sandvig (c).
 Anholt Kommune (e).
 Ansager Kommune (e).
 Arrild Kommune (e).
 Assens (d).
 Asserballe Kommune (e).
 Augustenborg (d).
 Aulum-Hodsager Kommune (e).
 Ballerup-Maaløv Kommune (d).
 Bevtoft Kommune (e).
 Birkerød Stationsby (c).
 Bjerringbro Stationsby (e).
 Bogense (c).
 Bording Kommune (e).
 Bov Kommune (e), Padborg Stationsby og Frøslev By dog (d).
 Brabrand Stationsby (d).
 Bramminge Stationsby (d).
 Brande Stationsby (c).
 Branderup Kommune (Haderslev Amt) (e).
 Brøndbyøster-Brøndbyvester Kommune (d)
 Brønderslev (c).
 Brørup Stationsby (e)
 Bylderup Kommune (e).
 Christiansfeld (e).
 Dragør Stationsby (c).
 Ebeltoft (d).
 Engevang Kommune (e).
 Eabjerg (b): Boldesager By, Frederiksberg, Jerne By, Gammelby og Højvaug-Spangsbjerg (b), Resten af Jerne Kommune (d), Strandvejen i Guldager Sogn (d).
 Faaborg (d).
 Fåske By (d).
 Fåske Ladeplads (e).
 Fjerritslev Stationsby (e).
 Flade-Sønder Draaby Kommune (e).
 Fredensborg Stationsby (d).
 Fredericia (b).
 Frederikshavn (b): Flade Sogn (e), Gær-rum Sogn (intet Stedtillæg).
 Frederikssund (d).
 Frederiksværk (d).
 Gædsø Stationsby (e).
 Gilleleje Stationsby (d).
 Give Stationsby (e).
 Gladsaxe Kommune (c).
 Glostrup Kommune (c).
 Glyngøre (i Navtrup-Søby-Ville Kommu-ne) (e).
 Graasten Stationsby (d).
 Gram Kommune (e).
 Grenaa (d).
 Grindsted Stationsby (d).
 Haderslev (c).
 Hadsten Stationsby (d).
 Hadsund Kommune (e), Hadsund By dog (c).
 Hals By (e).
 Hammel Stationsby (d).
 Harbogøre-Engbjerg Kommune (e).
 Hasle (d).
 Haslev Stationsby (d).
 Helsingø Stationsby (e).
 Helsingør (b): Espergærde (c), Snækker-sten (c), Hellebæk (d), Aalgaard (d), Hornbæk (d), Kvistgaard (d).
 Resten af Tikøb Kommune (med Ti-køb By) (e).
 Herlev Kommune (c).
 Herning (c).
 Herstedøster-Herstedvester Kommune (c)
 Hillerød (d).
 Hirtshals Stationsby (d).
 Hjerting Kommune (e).
 Hjørring (c).
 Hobro (c).
 Holbæk (c).
 Holstebro (c).
 Horsens (b): Bækkelund Forstad i Tyr-sted Sogn (c), Dagnæs Villakvarter i Tyrsted Sogn (c), Villabebyggelsen „Ved Sundet“ i Vør Sogn (d).
 Hoven Kommune (e).
 Humlebæk Stationsby (d).
 Hundested Stationsby (e).
 Hurup Stationsby (e).
 Hvidovre Kommune (b).
 Hygum Kommune (e).
 Højer (e).
 Høje Taastrup Kommune (herunder He-dehusene og Taastrup Stationsby) (d).
 Højt Kommune (e).
 Hørsholm (c).
 Ikast Stationsby (c), Ikast Kommune iøvrigt (e).
 Jels Kommune (e).
 Kalundborg (d).
 Kallerup Stationsby (d).
 Kerteminde (d).
 Kokkedal Station (c).
 Kolding (b).
 Korsør (c).
 Køge (c).
 Langaa Stationsby (d).
 Lemvig (c).
 Lillerød (i Lillerød Kommune) (e).
 Lime Kommune (e).
 Lunderskov Stationsby (d).
 Lyngby-Taarbæk Kommune (b).
 Lynæs i Torup Kommune (e)
 Løgstør (d).
 Løgumkloster (d).
 Løkken Stationsby (d).
 Lønstrup Stationsby (e).
 Mariager (d).
 Maribo (d).
 Marstal Handelsplads (d).

- Middelfart (d).
 Mjborg Kommune (e).
 Nakskov (c): Sæby Huse i Halsted Sogn
 (*intet Stedtillæg*), Svingels Allé i Bran-
 derslev Sogn (*intet Stedtillæg*).
 Nees Kommune (e).
 Neksø (d).
 Nibe (d).
 Nivaa Stationsby (d).
 Nordborg (d).
 Nordby (Fang) Kommune (d).
 Nustrup Kommune (e).
 Nyborg (c).
 Nykøbing Fl. (e): Kraghave By i Ting-
 sted Sogn (c), Nagelsti Brohuse i Tore-
 by Sogn (d).
 Nykøbing M. (d).
 Nykøbing S. (d).
 Nysted (d).
 Næstved (c).
 Nørre Løngum Kommune (e).
 Nørre Omme Kommune (e).
 Nørresundby (e): Lindholm Forstad og
 Ny Lindholm Fabrikby i Sundby Sogn,
 Nørre Uttrup By i Hvorup Sogn (c),
 Resten af Sundby-Hvorup Kommune
 (d).
 Odder Stationsby (d).
 Odense (b): Dalum Kommune, Stige Hav-
 neby i Lumby Sogn, Anderup By og
 Hauge i Lumby Sogn, Tarup (Snæpind)
 i Paarup Sogn (b), Sanderum Tørv-
 have i Sanderum Sogn og Faaborgvej
 i Sanderum Sogn (c), Dyrup Distrikt
 i Sanderum Sogn (d), Næsby Stations-
 by i Næsbyhovedbroby Sogn (c).
 Oksenvad Kommune (e).
 Padborg Stationsby (d).
 Præstø (d).
 Randers (b): Vorup Kommune, Strøm-
 men Forstad, Kristrup By, Kristrupvej
 og Aarhusvej, alt i Kristrup Kommune
 (b), Resten af Kristrup Kommune (d),
 Dronningborg Landsogn Kommune (c),
 Neder Hornbæk i Hornbæk Sogn (c).
 Ribe (d).
 Ringkøbing (c).
 Ringsted (c).
 Roskilde (c).
 Rudkøbing (d).
 Rungtø (d).
 Rødby (c).
 Rødding By (d).
 Røde Kro Stationsby (d).
 Rødovre Kommune (b).
 Rønne (b).
 Saksø (d), Reersø By (d).
 Silkeborg (b): Balle Kommune (e).
 Skagen (d).
 Skanderborg (c).
 Skern Stationsby (c).
 Skive (d).
 Skræve Kommune (e).
 Skælø (d): Hesselby-Smidstrup i Ege-
 levmagle Sogn (e).
 Skærbæk Stationsby (d).
 Slagelse (c).
 Sommersted Stationsby (d).
 Sorø (d).
 Spandø Kommune (Tønder Amt) (e).
 Stege (d).
 Store-Heddinge (d): Bjælkerup i Store-
 Heddinge Landsogn (e).
 Strib By (d).
 Struer (b).
 Stubbekøbing (d).
 Sunds Kommune (e).
 Svaneke (c).
 Svendborg (c).
 Søby (d).
 Søllerød Kommune (e).
 Sønderborg (c).
 Sønderho Kommune (Fang) (e).
 Taarnby Kommune (b).
 Tarm Stationsby (d).
 Thisted (b): Dragsbæk, Torp og Ting-
 strup alle i Thisted Landsogn (d).
 Thorshavn (d).
 Thyborøn Stationsby (e).
 Timring Kommune (e).
 Tinglev Stationsby (d).
 Tofthund By (d).
 Tønder (c).
 Usserød By (c).
 Vamdrup Stationsby (d).
 Varde (c).
 Vejen Stationsby (c).
 Vejle (b): Grejsdalen med Grejsdal Sta-
 tionsby, Uhre Bakker, Frederikshøj og
 Trædballe, alt i Hover Kommune, (b),
 Resten af Hover Kommune (d), Træd-
 balle i Skibet Sogn og Grejsdalen med
 Grejsdal Stationsby i Hornstrup Sogn
 (b), Mølholm Villaby i Vinding Sogn
 (e), Vindingland i Vinding Sogn (e),
 Ekeholt i Vinding Sogn (e).
 Viborg (b).
 Vildbjerg-Nøvling Kommune (e).
 Vinderup Stationsby (e).
 Vojens Stationsby (d).
 Vordingborg (c).
 (e).
 Værløse Kommune (Københavns Amt)
 Ærøskøbing (d).
 Ølgod Stationsby (d).

Kreditforeningen af Kommuner i Danmark

yder Laan til Kommuner samt mod Kom-
muners Garanti. Umyndiges og offentlige
Stiftelsers Midler kan ifølge Lov anbrin-
ges i Foreningens Kasseobligationer.
Foreningens Statutter og en Vejledning
ved Optagelse af Laan tilsendes paa
Forlangende.

FORENINGENS KONTOR:

Nytorv 3 :: København K.

G. R. Øilgaard

Raadgivende Ingeniørkontor

v. Civilingeniør A. Øilgaard

Strandvej 128, Hellerup Telf. Helrup 161 & 1761

Telegram-Adresse: „Vandingeniøren, København“

Projekterer og leder Udførelsen af Centralvarmeanlæg



**Vandværker - Jernbeton - Varme
Kloak- og Kloakrensingsanlæg**

FREDERIK HANSEN

RAADGIVENDE INGENIØR

Projekterer og leder Udførelsen af:

**Vandbygning og kulturtekniske Anlæg
Vejanlæg, Vandværker, Kloakanlæg,
Jern- og Jernbetonkonstruktioner samt
Varme- og Sanitæranlæg**

Sct. Hansgade 2. Kbhvn. N. Tlf. Nora 6393 og Nora 7153

Amtsraad.

Valgresultaterne er fra Amtsradsvalgene i Marts 1946.

Følgende Forkortelser er anvendt:

B.F = Borgerlig Fællesliste.
D.K = Danmarks kommunistiske Parti.
D.S = Dansk Samling.
K = Det konservative Folkeparti.

R = Det radikale Venstre.
Rf = Danmarks Retsforbund.
S = Socialdemokratiet.
T = Tysk Liste.
V = Venstre.

A = Udvalget ang. Tilskud til al-
mennyttige Formaal.
Aa = Amtsbanestyrelsen.
Ab = Udv. for Anbring. af Aktiver.
Ai = Udvalget til Behandling af An-
dragender om Bidrag til almen-
nyttige Indretninger og person-
lige Understøttelser.
Ask = Amtsskoleinspektionen.
Au = Udvalget for Automobilsager.
B = Budgetudvalget.
Be = Besluttende Udv. g.
Bi = Bivejsudvalget.
Bl = Udvalget for blandede Sager.
Bo = Boligudvalget.
Bræ = Brændselsudvalget.
Bs = Udvalget ang. Beværttersager.
Bek = Beskæftigelsesudvalget.
By = Bygningsudvalget.
Byg = Byggeudvalget.
D = Decisionsudvalget for Amtsrads-
rets Regnskaber.
Ds = Decisionsudvalget for Sogne-
kommunernes Regnskaber.
Dy = Dyrtidsudvalget.
E = Erhvervsudvalget.
Elek = Udvalget til Undersøgelse af de
fra Sogneraad indkommende
Andragender om Tilladelse til
at indtræde som Interessenter
i Elektricitetsaktieselskaber o. l.
F = Forretningsudvalget.
Ff = Forretningsudv. f. fælles Sager.
Fl = Forretningsudv. f. Landsager.
Fæ = Færgeudvalget.
H = Havneudvalget.
I = Indkøbsudvalget.
J = Jordemoderudvalget.
Je = Jernbaneudvalget.
K = Udvalget for Kommunalvæsenet

Kbr = Kasse, Budget- og Regnskabs-
udvalget.
K&R = Kasse- og Regnskabsudvalget.
Ko = Kornnævnet.
Kom = Kommunaludvalget.
L = Lønningsudvalget.
La = Landevejsudvalget.
Laa = Udv. t. Behandl. af Laanesager
Le = Legatudvalget.
Ls = Ligning paa Sognekommuner.
M = Medicinaludvalget.
Mo = Motorudvalget.
N = Udvalget for Næringsager.
O = Udvalget til Behandling af Sa-
ger vedrørende Omnibus- og
Fragtmandskørsel.
P = Prisudvalget.
Pl = Plantageudvalget.
R = Regnskabsudvalget.
Rn = Ruteautomobiludvalget.
S = Sygehusudvalget.
Sb = Sygehusbestyrelsen.
Sd = Sygehusdirektionen.
Sk = Udvalget for Skatteklager
Sn = Snekastningsudvalget.
Ss = Udvalget for sognekommunale
Sager.
St = Det staaende Udvalg.
Sundh = Sundhedsudvalget.
Sv = Udvalget for Sager ang. Sogne-
kommunernes Vejevæsen.
T = Udvalget for Tilsyn med Sogne-
kommunerne.
Ts = Udvalget ang. Sager om Tilskud
til Ophold paa Sygehuse m. v.
V = Vandløbsudvalget.
Vj = Vejudvalget.
Ø = Økonomiudvalget.

Udvalgenes Formænd er betegnede med
F foran Udvalgets Navn.

Aabenraa Amtsradsreds.

Aabenraa. (8—12,30 og 14,30—16), 7
3036, 3037.

Af 17184 Vælgere stemte 12397. S 4806
(5), K 2287 (2), V 3364 (3), DS 575
(0), T 1193 (1), Husmandsl 897 (0);
[K+V].

A m t m a n d: K. Refslund Thomsen, Aa-
benraa. Fmd. f. alle Udvalg.
O r h r i s t e n s e n, H. N., Grdij., Klovtoft pr.
Hellevad. (K). K, Sb, Sundh.

G o r r s e n, J. Lærer, Alnor pr. Graasten.
(S). K&R.

H a n s s e n, P. O h r., Grdij., Nygaard pr. Bol-
derslev. (V). Vj.

J a c o b s e n, P., Bygmester. (S). Kom,
Sundh.

J e s s e n, L., Arbejds m. (S). K&R, Vj.

N i s s e n, A., Bankdir., Graasten. (K).
K&R, Vj.

S c h m i d t, J., Grdij., Østerterp pr. Bedsted.
(T).

Skensved, H., Direktør, Graasten. (V).
Sb.

Staugaard, J., Grdj., Felsted. (V). Kom,
K&R, Sundh.

Sørensen, N. S., Stationsmester, Faarhus.
(S). Kom, Sb, Sundh.

Teichert, Fr. W., Husmand, Søgaard pr.
Kliplev. (S). Vj.

Amtsraadssek: Amtsfuldm., cand. jur.
O. Buch-Larsen, Aabenraa.

Amtsfuldm: cand. jur. *O. Buch-Larsen,*
cand. jur. *J. P. Caspersen* og cand. jur.
Helga Olsen.

Amtsrevisor: Sønderjyllands Revisionskt.
Amtavandinsp: *N. Jespersen, Aabenraa.*

Amtsvejinsp: cand. polyt. *K. Strømning,*
Aabenraa

Skolefondsbogh: Amtsfuldm., cand. jur.
O. Buch-Larsen, Aabenraa.

Aalborg Amt.

Aalborg. (9—16, dog Lørdag 9—12), §
451 og 452.

Stiftamtmand: *J. A. Berner,* „Slot-
tet“, Aalborg. Fmd. f. alle Ud. undt.
for Pl.

Bøgh, A., Grdj., Nysum pr. Arden. (V).
Fischer, F., Lærer, Kølby pr. Løgstør.
(S). Sundh.

Frederiksen, L. A. Sognefoged, Aars. (S).
FPI, Vj.

Hansen, E. W., Tømrer, Bælum. (S).
Sundh.

Jacobsen, Aa. Bjørn, Fagforeningsfmd.,
Aabybro. (S).

Jensen, S. P., Husm., L. Brøndum pr.
Bælum. (V).

Jensen-Sønderup, Th., Grdj., Sønderup.
(V). Ask, Ko, Pl, Sundh.

Knudsen, K., Møller, Husm., Mjels pr.
Ellidshøj. (V). B, Kbr, Pl.

Kristensen, K. B., Skoleidir., Vejgaard.
(S). Ask, B, Brø, F, Kbr.

Ovesen, G. R., Købmand, Hasseris (K).
F, P, Vj.

Ravn, J. P., Realskolebestyrer, M L, Had-
sund. (V). Ask, B, Kbr, Sundh, Vj.

Valsted, J., Grdj., Munkesjørup pr. Aars.
(V). Sundh.

Østergaard, P., Grdj., V. Hassing (V).
Kbr, Sundh, Vj.

Amtsraadssek: Amtsfuldm., cand. jur.
H. Preisz, Hasseris pr. Aalborg.

Amtsboh: Kontorfuldm. Frk *I. Uloft*
Hansen, Gravenag. 1 B, Aalborg.

Amtsrevisor: *J. Evald,* Folehavevej 7,
Hasseris, Aalborg.

Amtsvandlgsinsp: *V. A. Bundgaard,* Jøp-
pe Aakjærvej 1, Skalborg.

Amtsvejinsp: cand. polyt. *M. A. Troelsen,*
Kong Christians Allé, Aalborg

Skolefondskass: Kontorchef, cand. jur. *P.*
Jelsbo, Brogaarden, Nørresundby.

Aarhus Amt.

Marselis Boulevard 1, Aarhus (9—16),
§ 54.

Af 41167 Vælgere stemte 32625. S 12664
(5), R 1513 (0), K 5070 (2), V 9175

(3), Rf 1937 (1), D.K 1461 (0);
[K+V, R+Rf].

Stiftamtmand: *V. Hvidt,* Aarhus.
Jensen, N. P., Grdj., Randlev. (V). Bs,
Ds, S, V, Vj

Juul, Jens, Forretningsf., Rosenvang pr.
Aarhus. (S). S, V, Vj.

Lauridsen, C. P., Konsulent, Vejby pr.
Risskov. (V). B, S.

Nielsen, Harry, Arbejdsn., Hou. (S). Bs,
Ds, V, Vj.

Nielsen, Knud, Rødtør, Odder. (S). Ds,
S, Sk

Nielsen, N. S., Tømrerm., Odder. (K).
Ds, Sk, V, Vj.

Offersen, O. I. Landstingsmand, Aaby-
høj. (S). B, S, V, Vj.

Pedersen, P., Grdj., Mundelstrup. (V).
B, Ds, V, Vj.

Thomsen, Niels, Husm. (S). J, Sk.

Thorup, Knud, Købm., Risskov. (K). B,
Bs, J.

Waage, Georg, LRSagf., Odder. (Rf). B,
J, S.

Amtsraadssek, Amtsfondsbogh. og Skole-
fondsbogh: cand. jur. Frk. *Sigrid Am-*
mitzøll, Nørre Allé 42 A, Aarhus, §
8316.

Amtsrevisor for de sognekomm Regnska-
ber: *Ohr. Sørensen,* Carl Jensensvej 2,
§ Kongsvang 384; for Amtsfondens

Regnskaber: statsaut. Revisor *K. Les-*
ner, Clemenstov 11, Aarhus, § 682.

Amtsvandlgsinsp. og Amtsvejinsp: cand.
polyt. *C. A. Ørhistoffersen,* Rislundevej

pr Risskov, § Risskov 9468.

Skolefondskass: Kontorchef, cand. jur. *A.*
Bach, Risskov, § Risskov 9936.

Sogneraadskonsulent: Kontorchef, cand.
jur. *A. Bach,* Risskov.

Assens Amtsradsreds.

Slottet, Odense. (9—16). § 1457 og
3612

Af 24.218 Vælgere stemte 19.357. S
5168 (3), R 4085 (2), K 1541 (1),
V 8252, D.K 305 (0).

Stiftamtmand: *S. Neumann,* Slot-
tødt, Odense. FK&R, FKkom.

Brandt, J., Husm. (V). Ask, Kom.

Johansen, H. P., Husm., Lunge Skov,
Gelsted. (R). Sb, Vj.

Jacobsen, H., Landinsp (V). K&R, Sb,
Jensen, J. M., Kommunesekr. (S). K&R,
Kom, P, Sb

Kragh-Olsen, H., Forp., Tybrind, Ejby
St. (K). Kom, Sb, Vj.

Nielsen, Carl, Husm., Tinggyden, Assens.
(S). K&R, Sb, Vj.

Olsen, Chr., Sogneraadsfmd., Sletterød pr.
Harndrup (V). Kom, Sb.

Petersen, P. N., Grdj., Røjle. (R). K&R
Rasmussen, Johs., Arbejdsn., Glamsbjerg.

(S). Kom.

Sørensen, S., Grdj., Ørsbjerg pr. Aarup.
(V). K&R, Kom, Vj.

Thomsen, Chr., Grdj., Brønderup F. (V).
K&R, Sb.

Amtsraadssek. og Amtsbogh: Amtsfuldm.
L. N. R. Riising, Graabrødreplads 1,
Odense, § 3612 og 1636.

Amtsrevisorer: Grdj. *H. J. Jørgensen*, Munkgaarde pr. Aarup, Grdj. *M. Andersen*, Ørsted pr. Rørmoshus, og statsaut. Revisor *L. Larsen*, Odense.

Amtsvandløbsinsp. og Amtsvejnsip: Civilingeniør *H. Lange*, § 4121

Skolefondskass: Kontorchef, cand. jur. *Lorch Madsen*, Slottet, Odense, § 3612
Skolefondsbogh: Frk. *A. Langkude-Lau- sen*, Slottet, Odense.

Bornholms Amt.

Rønne, § 220.

Købstæderne:

Af 12421 Vælgere stemte 10214. S 5672 (4), R 287 (0), K 1899 (1), V 2009 (2).

Landdistrikterne:

Af 12353 Vælgere stemte 10495. S 3892 (3), K 855 (0), V 4910 (5), Særl 603 (0).

Amtmand: *P. O. von Stemann*, Rønne. Fmd. f. alle Udv.

Andersen, *Sinius*, Avlsbruger, Rutsker. (V) A, Bi, Bs, L, Sb.

Ridstrup, *Magnus*, Konsul, Rønne. (V) L.

Funch, *C. M.*, Grdj., Olsker. (V) Ask, Fl, V.

Hansen, *Harald*, Avlsbruger, Rutsker. (S) A, Je, L, S.

Hansen, *H Fr.*, Sogneraadsmnd., Bodilsker. (V) A, Ask, V.

Kure, *Andr.*, Snedkerm., Rønne. (K) A, Ff, K&R, L, Sb.

Larsen, *Johs. E.*, Skatteraadsmnd., M.L., Rønne. (S) K&R, L.

Møller, *Chr.*, Avlsbruger, Svaneke. (V) S.

Nielsen, *N. C.*, Borgmester, Redaktør, Rønne. (S) L, Sb.

Pedersen, *Alfr.*, Borgmester, Sandvig. (S) A, K&R, S, Sb

Pedersen, *H. Chr.*, Byraadsmedl., Nexø. (S) A, Ff, Sb

Poulsen, *Johs.*, Avlsbruger, Snogebæk. (S) Bi, Ff, Kom, V, Vj.

Svendsen, *Hans Chr.*, Sogneraadsmnd., Stenhugger, Nyker. (S) Ask, B, Bi, Bs, V, Vj.

Thinggaard, *Th.*, Grdj., Pluggegaard, Nyker. (V) Fl, K&R, Sb, V, Vj.

Thorn, *E.*, Grdj., Skatteraadsmnd., Østerlars. (V) Bi, K, V, Vj.

Amtsraadssekr. og Skoleraadssekr: Kontorchef, cand. jur. *E. A. Abitz*, Rønne, § 1120.

Amtsbogh: *O. V. Jessen*, Knudsker.

Amtsrevisorer: *Karl Th. Petersen*, Neksø, og Grdj. *H. A. Marcher*, Bredgade, Neksø.

Amtsvejnsip: *O. Milner*, Rønne.

Skolefondskass: Kontorchef, cand. jur. *E. A. Abitz*, Rønne.

Skolefondskass: *O. V. Jessen*, Knudsker.

Frederiksborg Amt.

Hillerød. (9—16, Lørd. 9—13). § 1201.

Af 51192 Vælgere stemte 40828. S 13619 (4), R 4404 (1), K 7004 (2), V 12646

(4), D.K 1879 (0), D.S. 425 (0); [K+V].

Amtmand: *K. Ulrich*, Hillerød. FB, FD, FDs, FF, FS, FSK.

Andersen, *H.*, Grdj., Uvelse pr. Lindholm. (V) Ask.

Dall, *H.*, Kommunelærer, Fredensborg. (S) B, F, S.

Dinesen, *O. Kj.*, Husm. (R) D, Da, Sk. *Hansen*, *A. I.*, Entrepr., Murerm., Hørsholm. (K) FBs, FBy, FV, S, FV.

Knudsen, *H.*, Tømrerm., Kvistgaard. (V) Ru, Vj.

Kock, *P.*, Pantefoged, Frederiksborg Nyhuse, Hillerød. (S) B, D, Ds, F, Sk.

Nielsen, *N.*, Husm., Ramløse pr. Helsingø. (V) Ru, S, Vj.

Olsen, *Chr.*, Parcell., Holmene pr. Helsingø. (S) Bs, By, H, V.

Porse, *N.*, Propr., Birkerød. (V) B, Byg, F, H, S.

Rasmussen, *E.*, Afbygger, Manderup pr. Skibby. (S) Ru, S, Vj.

Skyum, *K.*, fhv. Grdj., Skævinge. (K) Ask, B, F.

Amtsraadssekr. og Amtsbogh: Kontorchef, cand. jur. *A. Flyvstrup*, Hillerød.

Amtsfuldm: cand. jur. *P. Dines Nielsen*, Hillerød.

Amtsfuldm: cand. jur. *M. Holch*, Hillerød

Amtsfuldm: cand. jur. *P. Chr. Bianco Boeck*, Hillerød.

Amtsvandløbsinsp: Landinsp. *K. O. Sørensens*, Hillerød.

Amtsvejnsip: cand. polyt. *A. Kjærgaard*, Hillerød.

Regnskabskonsulent: Amtsfuldm, cand. jur. *P. Chr. Bianco Boeck*, Hillerød.

Revisor af Sognekommunernes Regnskaber: *Greis Nielsen*, Hillerød.

Revisor af Amtsfonden: statsaut. Revisor *Poul Voss*, Hillerød

Skoledirektionssekr. og Skolefondsbogh: Amtsfuldm., cand. jur. *M. Holch*, Hillerød.

Skolefondskass: Amtsfuldm, cand. jur. *P. Dines Nielsen*, Hillerød.

Haderslev Amt.

Haderslev. § 2025.

Af 25276 Vælgere stemte 20286. S 4952 (3), K 3475 (2), V 7998 (6), Mindre Erhvervsdrivende 1107 (1), Husmandsl

1867 (1), Middelstandens L 225 (0), B.F 146 (0), Christiansfeld Flække

371 (1); [Middelstand+ Husmandsl].

Stiftamtmand: *J. Pinkholt*, Haderslev.

Christensen, *Marius*, Grdj., Kjestrup pr. Hoptrup. (K) Vj

Frank, *Chr.*, Arbejdam., Gram. (S) Sb, Vj

Hansen, *Jørgen*, Sogneraadsmnd., Hoptrup. (Husmandsl) F.

Hansen, *Jes*, Grdj., Fjelstrup. (V) Mu, Sb, V.

Hansen, *Peter*, Grdj., Hjerndrup pr. Christiansfeld. (K) F.

Hørblück, *Jens*, Grdj., Skodborg. (V) Vj.

Juhl, *Johannes*, Grdj., Branderup J. (V) Mu, Ru.

Madsen, Johan, Malerm., Christiansfeld. Sb, Sundh.
Midtgaard, Johs., Husm., Over Jerstal. (Mindre Erhverv). V, Vj.
Nielsen, Peter, Grdj., Revsø pr. Sommersted. (V) V, Vj.
Rudolph, Carl, Postbud, Agerskov. (S). F, Sb, Sundh.
Rübner-Petersen, Carl, Dir., Rødding. (V) F, Sundh
Thorsen, Søren, Tromlefsrør, Tagkjær pr. Christiansfeld. (S). Sb, V.
Uldall, Jørgen, Grdj., Styding pr. Hammelev. (V). F.

Amtsraadssek: Kontorchef, cand. jur. *N. Eltbæk-Jørgensen*, Haderslev.
 Amtsbogh: *G. Jensen*, Haderslev.
 Amtsrevisor: *B. Boysen*, Haderslev.
 Amtsvandløbsinsp: *Th. P. Nielsen*, Haderslev.
 Amtevejinsp: cand. polyt. *K. A. Jørgensen*, Haderslev.
 Skolefondskass: Amtsfuldm. *J. Wildfang*, Haderslev.

Hjørring Amt.

Hjørring. § 1203, 1204 og 1205.
 Af 58995 Vælgere stemte 45087. S 8475 (2), R 3381 (1), K 4082 (1), V 25788 (9), Rf 1910 (0).
 Amtmand: *K. Friis Jespersen*, Hjørring.
Christensen, Chr. J., Grdj., Bundgaards Mark pr. Pandrup (V). FAsk.
Erlandsen, A., Grdj., Fjembrang pr. Præstbro. (V). Kbr, La
Frederiksen, J. P., Husm., Skræm pr. Bonderup (V).
Holm, A., Propr., Eskjær pr. Tolne. (K).
Jensen, N., Vurderingsform, Ø. Krag-skov pr. Jerup. (V).
Jensen, Steffen N., Grdj., Tornby. (V). Sundh.
Laurson, A. J., Togfører, Ø. Vraa (S).
Leed-Christiansen, Chr., Husm., Uggerby pr. Hjørring (V). V.
Møller, V., Grdj., Idskov pr. Dybvad. (V).
Petersen, Chr., Grdj., Sdr. Harritslev pr. Hjørring. (R). Kbr, Sundh.
Petersen, M., Vaskerier, Sindal. (S). V.
Søndergaard, Chr., Grdj., Ø Brønderalev pr. Brønderalev. (V). Ask, F, La.
Thomsen, P., Grdj., Oddingen pr. Hæstrup. (V). Ask.

Amtsraadssek: Kontorchef, cand. jur. *K. Jørgensen*, Hjørring.
 Amtsrevisorer: *O. Bech Nielsen*, Hjørring, og statsaut. Revisor *Niels Hansen*, Aalborg.
 Amtsvandløbsinsp: Landinsp. *A. L. Birk*, Hjørring
 Amtevejinsp: cand. polyt. *Dam*, Hjørring.
 Skolefondskass: Kontorchef, cand. jur. *K. Jørgensen*, Hjørring.
 Skolefondsbogh: Kontorass. Frk. *A. Jensen*, Hjørring.

Holbæk Amt.

Holbæk. (9—15). § 35.
 Af 54117 Vælgere stemte 42720. S 11775 (3), R 9914 (3), K 2858 (0), V 17044 (5), Rf 1129 (0).
 Amtmand: *H. S. de Jonquières*, Holbæk.
Buhr Holm, J., Grdj., Onsbjærg. (V). Sb, Sundh.
Frandsen, Johs., Sogneraadsm., Grdj., Havrebjærg. (V). Kbr, Sb.
Hansen, H., Sognefoged, Uglerup. (V). Sb, Sd.
Hansen, Vald., Sygekassékass., Tølløse. (S). F, FKom, Sb, Sd, Sn, V, Vj.
Nielsen, O., Husm., Søby. (R). Kom, FSundh.
Nybjerg, V., Dir., Højby S. (V) Sb, Sd.
Pedersen, P., Arbejdsn., Rye. (S). FKbr, Sb, Sn, V, Vj.
Poulsen, S., Landbrugslærer. (V). F, Kom, Sb.
Sørensen, Holger, Husm., Sdr. Nyrup pr. Kalundborg (S). Sb, Sundh.
Sørensen, Jak., Husm., Kundby. (R). Sb, Sd, Sn, V, FVj.
Thirstrup, H., Murerm., Tranebjærg. (R). Kbr, Sb.

Amtsraadssek. og Amtsbogh: Amtsfuldm. cand. jur. *K. W. Quist*, Roskildevej 3, Holbæk.
 Amtsrevisor: Regnskabskonsulent *V. Nybjerg*, Højby.
 Amtsvandinsp: cand. polyt. *Ejner Nielsen*, Holbæk.
 Amtevejinsp: cand. polyt. *K. P. Danø*, Holbæk.
 Revisor af Sognekommunernes Regnskaber: *Boelsm. J. P. Hansen*, Illerup.
 Skolefondskass: Amtsfuldm., cand. jur. *O. J. Koefoed*, Ringstedvej 25, Holbæk

Gamle Københavns Amt.

Blegdamsvej 6, København N. (10—16).
 Amtskontoret § Central 5138, 5178.
 Amtsraadets Kontor § Central 6330.
 Af 139825 Vælgere stemte 97525 S 34270 (4), R 5781 (0), K 33423 (5), V 9648 (1), Rf 1027 (0), D.K 10589 (1), D.S 2787 (0); [K+V].
 Stiftamtmand: *Kr. Haugen-Johansen*.
Christiansen, Henning, Grdj., Brøndbyvester pr. Glostrup. (K). FV, Vj, Ø.
Christiansen, Vald., Telegrafist, Kildebakkegaardisallé 4, Søborg. (S). Bl, Brø, P. Ø.
Erichsen, Ernst, Maskinarb., Roskildevej 299 B, Rødovre (D.K).
Godskesen, O., Bønsing., Christiansholms Tværvvej 8, Klampenborg. (K). FByg, FVj, Ø.
Hansen, Vald., Sogneraadsm., Solvangsvej 15, Glostrup. (S). Bl, Byg, Vj.
Hauch, Chr., Seminarlærer, Jonstrup, Ballerup. (V) FBI, Da, S.
Larsen, Kr., Murerm., Duntzfeldtsallé 6, Hellerup. (K). FS.
Laurson, A., Grosserer, Stationsvej, Dragør. (K). Bl, Brø, P, V, Vj.

Madsen, S. M., Stationsforst., Syrefabriksvej 28, Kastrup (S). Da, S, Ø.
Nørgaard, Ingv., Sogneraadsm., Lyngby Torv 8, Lyngby. (S). S, V, Vj.
Stockholm, Poul, Administrationschef, Paradisgaarden, Holte. (K). Bl, S, FØ.

Amtsraadssekretær: cand. jur. *E. Waagechristensen*, Stockflethavej 38, Kbh. F.
 Amtsraadfuldm.: cand. jur. *Holger Lund*, Kirkevej 24 A, Charlottenlund
 Fuldm.: Frk. *Karen Andersen*, Upsalagade 1, Kbh. Ø.
 Amtsbogh: *Christen Skel*, Carlsmindevej 3, Holte.
 Amtsvandløbsinsp.: Landinsp. *O. V. Egede Budtz*, Ewaldsgade 10, Kbh. N.
 Amtsvejinsp.: Civiling., cand. polyt. *S. Valdeur-Meller*, Gl. Torv 8, Kbh. K.
 Hospitalsdir.: *K. Warming*, Amtssygehuset, Hellerup
 Revisor for Sognkomm. Regnskaber: Amtsrevisor *H. Barslev*, Virum pr. Lyngby.
 Revisor for Amtskomm. Regnskaber: Statsaut. Revisor *Aage Schjøbel*, Købmagergade 3, Kbh. K.
 Skolefondskass.: cand. jur. *E. Waagechristensen*, Stockflethavej 38, Kbh. F.

Maribo Amt.

Nykøbing F. (9—16). § 260 og 724.
 40522 Vælgere stemte S 14967 (6), R 7693 (3), K 3884 (1), V 12525 (5); [K+V].
 Stiftamtmand: *Greve F. D. C. Revenlow*, Nykøbing F.
Aage, Ole, Grd., Hullebæk. (V). Kom.
Bech, Richard M. J., Statshusm., Hunseby. (S). B, St, V.
Boesen, Harald Chr. Jensen, Tømrer, Væggerløse. (S) B.
Degn, Georg Peter Christensen, Tromlefører, Nøbbet. (S).
Hansen, Ejner Hovmand, Grd., V. Ulslev. (V). Kom, St
Hansen, Rasmus M., Snedker, Oure. (S). Kom, Vj.
Jensen, Carl Henrik, Statshusm., Bramsløkke (R). Kom, St.
Johansen, Carl B., Grd., Abed. (V) Vj.
Knudsen, Hans, Grd., Torrig. (V) B.
Larsen, Jens Laurids M., Mejeribest., Vaalse. (V)
Olsen, Peter Valdemar, Husejer, Holleby. (S). Vj.
Pedersen, Peder Helge, Grd., Hollegaard. (R). B, V.
Petersen, Rasmus, Grd., Ullerslev. (K). Vj.
Rasmussen, H. A., Maskinarb., Rørbæk. (S). St.
Sommer, Laurits, Tømrerm., Nr. Alslev. (R). Vj.

Amtsraadssekretær og Bogh: cand. jur. *Tage Boyhus*, Nykøbing F.
 Amtsrevisorer: cand. jur. *Tage Boyhus* og Amtsfuldm., cand. jur. *Ric. Nielsen*, Nykøbing F.
 Amtsvandløbsinsp. og Amtsvejinsp.: cand. polyt. *V. Hovmand-Madsen*, Nykøb. F.

Skolefondsbogh: Amtsfuldm., cand. jur. *P. A. de Hemmer Gudme*, Nykøbing F.
 Skolefondskass.: Kontorchef, cand. jur. *G. W. Schaeffer*, Grænge.

Odense Amtsraadsreds.

Slottet, Odense. (9—16). § 1457 og 3612.
 Af 42128 Vælgere stemte 33237. S 8387 (3), R 6819 (2), K 4476 (1), V 12588 (5), D.K 967 (0).
 Stiftamtmand: *Sv. Neumann*.
 FK&R, FKom.
Andersen, A. J., Grd., Tommerup pr. Knarreborg (V). Vj.
Bille-Brahe, O., Baron, Hofjægermester, Fraugdegaard pr. Marslev. (K). K&R, Sb
Jensen, Aksel, Fabriksarb. (S). Ask, Kom.
Kristensen, Peder, Grd., Dalby. (R). Sb, Vj.
Kryger Madsen, Grd., Agernæs Møllegaard, Otterup. (V). Vj.
Møller, V., Forretningsf., Dalum pr. Fruens Bøge. (S). Kom, Sb.
Nørgaard Offersen, J., Sogneraadsm., Revninge. (V). Sb.
Pedersen, P., Arbejds., Rynkeby. (S). Vj.
Petersen, Jens, Grd. (V). Kom, Le, Vj.
Rasmussen, Edu., Lærer, Otterup. (R). K&R, Kom.
Rasmussen, R. H., Grd., Moderup pr. Guldbjerg (V). K&R, Kom, Sb.

Amtsraadssekretær og Amtsbogh: Amtsfuldm. *L. N. R. Riising*, Graabrødreplads 1, Odense, § 3612 og 1636
 Amtsrevisorer: Statsaut. Revisor *L. Larsen*, Odense, og Sogneraadsm. *Knud Petersen*, Kølstrup.
 Amtsvandløbsinsp. og Amtsvejinsp.: Civilingeniør *H. Lange*, § 4121.
 Skolefondsbogh: Frk. *A. Langkilde-Lauersen*, Slottet, Odense.
 Skolefondskass.: Kontorchef, cand. jur. *Lorch Madsen*, Slottet, Odense, § 3612

Præstø Amtsraad.

Næstved. (9—16). § 1400.
 Af 49507 Vælgere stemte 39954. S 15134 (5), R 6882 (2), K 3395 (1), V 13432 (5).
 Amtmand: *G. Toft*, Næstved. FBy, FF, FFæ, FH, FK&R, FS, FV.
Christensen, Jens Chr., Grd., Vesterdal. (V). Sb.
Hansen, Niels, Frøhandler, Hertfølge. (S). F.
Helt, Niels J., Sogneraadsm., Spanager. (R), F Kom.
Henriksen, E., Tømrerm., Tybjerglille pr. Tappernøje. (S). B, K&R, S.
Henriksen, E., Tømrerm., Tybjerglille pr. Herlufmagle. (S). H, K&R, Su, Vj.
Jensen, Carl, Parcell, Lillevang, Ørslev pr. Vordingborg. (R). F, H, S, Sb, Su, V, Vj.
Jensen, Ejner, Sognefoged, Fåkse. (V). S, Sb.

Jensen, Olaf, Overmontør, Hastrup pr. Køge. (S). Sb, V.
Kristoffersen, Johs., Grdj., Svendsmark pr. Stege (V). S, Sb.
Larsen, Jens Aage, Grdj., Ebbeskov. (V). V.
Larsen, Jens Peter, Fisker, Klintholm pr. Borre. (S) H, Kom, Sb.
Jarsen, Theodor, Grdj., Ulstrup pr. Herlufmagle. (V). Kom, Su, Vj.
Rasmussen, L., Grdj., Nebbe, Lundby. (V). K&R, S.

Amtsraadssekr.: Kontorchef, cand. jur. *F. H. Høyrup*, Næstved.
 Amtsvandløbsinsp.: Vejass., cand. polyt. *A. Jensen*, Kalvehave.
 Amtsvejinsp.: cand. polyt. *U. Fischer-Rasmussen*, Næstved.
 Revisor af Amtskommunernes Regnskaber: fhv. Stationsforst. *Jensen*, Lundby.
 Revisor af Sognekommunernes Regnskaber: Sognefoged *A. Rasmussen*, Svingdingle pr. Klarskov.
 Skoleraadssekr. og Skolefondsbogh: Amtsfuldm., cand. jur. *K. Dambæk*, Næstved.
 Sekr. f. Amtsskoleledningen og Skolefondskass.: Amtsfuldm., cand. jur. *E. Michaelsen*, Næstved.

Randers Amt.

Randers. (10—16, Lørdag 9—14). § 3385 og 3386. Postkonto 10551.
 Af 54996 Vælgere stemte 42342. S 14880 (5), R 3037 (1), K 2758 (0), V 20917 (7), Rf 754 (0).
 Amtmand: *Poul Holck*, Randers.
Andersen, N., Kæmner (S). Kom.
Elgaard, Hans Chr., Sogneraadsmnd., Viivild. (V). V, Vj.
Hauberg, Th., fhv. Lærer, M.F., Askildrup pr. Randers. (S). Kom, Sundh.
Jensen, J. M., Sognefoged. (V). K&R, Sundh.
Jensen, P. M., Statshusm. (R). V, Vj.
Kræmer, Kr., Sognefoged. (V) K&R.
Nielsen, N. P., Karetmager, M.L., Mejlbj pr. Hjortshøj. (S) V, Vj.
Olsen, Niels, Landpostb., Aalst. (S). K&R V, Vj.
Pedersen, P. M., Grdj., Skjerring pr. Mørke. (V). K&R, V, Vj.
Rasmussen, N. V., Skatteraadsmnd., Trustrup. (S). Sundh.
Rouving, K., Grdj., Villersø pr. Grenaa. (V). Kom.
Sørensen, Edv., M.F., Lindbjerg pr. Randers. (V). Kom, Sundh.
Sørensen, M., Sogneraadsmnd. (V). Kom, Sundh.

Amtsraadssekr. og Amtsbogh: Amtsfuldm cand. jur. *Aktor Nielsen*, Dronningborg pr. Randers
 Amtsfuldm. og Skolefondsbogh: cand. jur. *E. Blum*, Dronningborg pr. Randers.
 Amtsfuldm. og Skolefondskass.: cand. jur. *Georg Vedel Smith*, Randers.
 Amtsrevisor: Statsaut. Revisor *Johs. Christensen*, Randers.

Amtsvandløbsinsp.: cand. polyt. *K. Tylvad*, Dronningborg pr. Randers.
 Amtsvejinsp.: cand. polyt. *P. Vilh. Pedersen*, Dronningborg pr. Randers.
 Revisor for de sognekomm. Regnskaber: Grdj. *J. M. Jensen*, Væst pr. Langaa. og Amtsrevisor *Th. Larsen*, Randers.
 Sogneraadskonsulent: Amtsfuldm. *Aktor Nielsen*.

Ribe Amt.

Ribe. § 2 og 401.
 Af 52843 Vælgere stemte 40450. S 7192 (2), R 4570 (1), K 4210 (1), V 23036 (7).
 Stiftsamtmand: *U. C. Friis*, Ribe.
Bendixen, Jens Chr., Sognefoged, Gjesten (V). B, La, Pl, Ru.
Bollerup, Niels Chr., Grdj., Gødvang. (V). A, B, Bi, M, Ru, V.
Bundgaard, Axel, Grdj., Aarre. (V). B, La.
Dige, Jens, Amtsskolekonsulent, Lærer, Bække. (R). B, Bi, La, V.
Jensen, R., Grdj., Gjesing. (V). La, Ru.
Knudsen, Godtfred, Sogneraadsmnd., Holsted. (V). A, B, Bi, Kom, M, Pl, V.
Pedersen, Lauge, Lundtofte pr. Holsted. (V). Kom, La, Ru.
Poulsen, P. A., Lærer, M.L., Ansager. (K). Bi, M, Ru, V.
Sørensen, N. C. P., Vurderingsmnd., Hjørtting. (S). A, Bi, La, Pl, V.
Thielsen, Chr., Arbejdsn., Bække. (S). Bi, Ru, V.
Thomsen, Jens, Grdj., Ourup. (V). La.

Amtsraadssekr. og Amtsbogh: Kontorchef cand. jur. *P. J. Lerche-Thomsen*, Klostret, Ribe.
 Amtsrevisorer: *M. Fink*, Lønborg pr. Vejlen, og *Knud Christensen*, Ribe
 Amtsvandløbsinsp. og Amtsvejinsp.: cand. polyt. *E. N. Kærn*, Albert Skeelsgade, Ribe.
 Skolefondskass.: Kontorchef, cand. jur. *P. J. Lerche-Thomsen*, Ribe.

Ringkjøbing Amt.

Ringkjøbing. (9—12 og 13—16). § 5 og 315.
 Af 85681 Vælgere stemte 49245. S 7720 (1), K 4493 (1), V 30942 (8), Husmandsl 4084 (1).
 Amtmand: *A. V. Karberg*, Rindumgaard pr. Ringkjøbing. Fmd. f. Ask, Brø, Da, K&R, Ko, Kom, P, Pl, S, Sundh, Vj.
Birk, Jens Okkels, Grdj., Snebjerg pr. Høring. (V). Ask, Da, Pl, S, Sb, FSK.
Halkjær, Jens Chr., Købm., Aulum. (K). Sb, Sundh.
Jakobsen, Jens Peder, Grdj., Ikast. (V). K&R, Kom, Sb, Vj.
Jespersen, P., Opsynsm., Skjern. (S). Brø, P, Sb, Sk, Vj.
Kjærgaard, Søren, Husejer, Vinding. (V). K&R, Pl, S, Sb
Kongsholm, Jeppe, Grdj., Dejbjerg. (V). Sb, V.
Nielsen, Niels Kristian, Grdj., Snebjerg. (Husmandsl). Sb, Sundh.

Pedersen, Hans Peder, Grdj., Aadum pr. Tarm (V). K&R, S, S&B, Sk, Sundh.
Poulsen, Søren, Grdj., Sahl. (V). Ds, Kom, Sb, Sundh, Vj.
Tang, Jens, Grdj., Fabjerg pr. Lemvig. (V). S, Sb, V, Vj.
Østergaard, Ole, Grdj., (Grønbjerg. (V). S, Sb, V, Vj.

Amtsraadssekr. og Amtsfondsboh: Kontorchef, cand jur. *G. Brandt Pedersen*, Rindum pr. Ringkjøbing.

Amtsrevisor: Konsul *Ole Glistrup*, Ringkjøbing.

Revisor for Sognekommuner: Grdj. *H. P. Pedersen*, Aadum pr. Tarm.

Amts vandløbsinsp: Landbrugskand. *P. K. Nielsen*, Ringkjøbing.

Amtsvejinsp: cand. polyt. *R. B. Mortensen*, Ringkjøbing.

Skolefondsbogh: Amtsfuldm., cand jur. *J. Maag Busch*, Rindum pr. Ringkjøbing.

Skolefondskass: Fuldm. *Aage Storm*, Ringkjøbing.

Gamle Roskilde Amt.

Roskilde. (9—14). § 262.

Af 19930 Vælgere stemte 16244. S 4893 (3), R 4244 (3), K 1100 (0), V 5535 (5); [K+V].

Stiftamtmand: *O. Haugen-Johansen Andersen, Chr.*, Parcél (V). Sb, Sn, V. *Andersen, J.*, Parcél, Biltris pr. Kirke-Hyllinge. (V). FVj.

Haarsted, P., Lærer, Haudrup. (S). Ask, Bl.

Hansen, N., Grdj., Marbjerg pr. Hedehusene. (V). Sb.

Jensen, Jens, Maler. (R). Ask, Bl, FV.

Jensen, J. M., Grdj., Kildebrønde pr. Taastrup. (R). Sb, Sn, Vj

Jeppesen, H., Grdj., Ramsøllille pr. Havdrup (R). Sb, FØ.

Kaspersen, Ole, Plejer. (S). FSu, V, Vj. *Madsen, Johs.*, Grdj. (V) Ask.

Petersen, Carl, Folketingsm., Aagerup pr. Roskilde. (S). FSb, Ø.

Poulsen, P. M., Grdj., Jersie pr. Lille Skensved (V). FBI, Ø.

Amtsraadssekr. og Amtsbogh: cand. jur. *Aage Pedersen*, Allerslev pr. Lejre.

Amtsrevisor: *C. Worsøe Christophersen*, Frederiksborgvej, Roskilde.

Amts vandløbsinsp: Landinsp. *I. M. Jensen*, Frederiksborgvej 38 A, Roskilde.

Amtsvejinsp: cand. polyt. *J. Parbo*, He-statorvet 7, Roskilde

Skolefondskass: *C. Worsøe Christophersen*, Frederiksborgvej, Roskilde.

Skolefondsbogh: *E. Riisbøl-Jensen*, Jernbanegade 33, Roskilde.

Skanderborg Amt.

Skanderborg. (9—17. Lørd. 9—12). § 572.

Af 37141 Vælgere stemte 29530. S 9110 (4), R 1659 (1), K 1444 (0), V 15857 (6), Rf 839 (0); [R+Rf].

Amtmand: *E. F. G. Schau*, Skanderborg, FB, FBs, FJ, FS.
Graff, M., Arbejds-m., Stilling. (S). S, V, Vj.

Jensen, A. J., Barber, Ejstrupholm. (S). Vj.

Jensen, Johs., Grdj., M.L., Toustrup. (V) FD, S, V, Vj.

Jensen, Viggo R., Bagerm., Stilling. (R). Bs, D, S.

Kristensen, Aage, Grdj., Honum pr. Flemming. (V). B, FV, FVj.

Mikkelsen, Hans, Grdj., Haarpur pr. Brædstrup. (V). B, Bs, S.

Pedersen, Ellen, Frk., Overlæge, Ry St. (V). J.

Svendsen, Anders, Grdj., Gedved pr. Horsens. (V). S.

Svendsen, Peter Aase, Grdj., Villa „Rast“, Skanderborg. (V). B, V, Vj.

Sørensen, J. P., Kommunekass., Gl. Ry. (S). B, S.

Sørensen, S. K., Grdj., Skovsballe. (S). Bs, D, J.

Amtsraadssekr. og Amtsbogh: Kontorchef cand. jur. *K. Vestergaard*, Skanderborg.

Amtsrevisor og Regnskabskonsulent: *Tage Stum*, Stilling.

Amts vandløbsinsp. og Amtsvejinsp: *O. M. Eriksen*, Skanderborg.

Skoleledelse: Amtsfuldm., cand.

jur. *E. Svendsen*, Skanderborg.

Skolefondsbogh: Amtsfuldm., cand. jur. *E. Svendsen*, Skanderborg.

Skolefondskass. og Skoleradssekr: Kontorchef, cand. jur. *K. Vestergaard*, Skanderborg.

Sogneraadskonsulent: Kontorchef, cand. jur. *K. Vestergaard*, Skanderborg.

Sorø Amt.

Sorø. (9—16½). § 88 og 416.

Af 42051 Vælgere stemte 33013 S 10918 (5), R 4311 (1), K 3348 (1), V 14123 (6), Rf 313 (0).

Amtmand: *Y. Topsøe*, Sorø. FAsk, FB, FBs, FF, FSb i Haslev og Sorø, FSk, FSundh, FV, FVj.

Berthelsen, Chr., Grdj., Vandløse pr. Ny-rup. (V). F, Sb i Sorø, Sb i Haslev.

Christensen, Christen, Grdj., K. Stillinge pr. Slagelse. (V). B, Sk, V.

Frederiksen, Chr., Sognefoged, Vasegaard pr. Tureby. (V). Sb i Haslev, V. Vj.

Hansen, Alfred, Boelsm., Skovsø pr. Slagelse. (S). Sundh, V.

Jensen, Otto, Lærer, Lysholm pr. Haslev. (S). B, F, Sb i Haslev.

Jensen, Viggo, Husm., Højbjerg pr. Fuglebjerg. (V). F, Sb i Sorø.

Jespersen, Gunnar, Grdj., Magleby pr. Skælskør. (V). Sk, V, Vj.

Larsen, Hans, Sogneraadsm., Benløse pr. Ringsted. (S). B, Sb i Sorø, Sk, Vj.

Olsen, Christen, Statshusm., Allindemagle pr. Ringsted. (R) Sk, Vj.

Pedersen, Chr., Boelsm., Skafterup pr. Sandved (V). Ask, Sundh.

Raaschou, H. P., Sognefoged, Rejnstrup pr. Fuglebjerg. (K). Ask, B.

Rasmussen, Johs., Statshusm., Guldager pr. Fjenneslev. (S). Sb i Sorø, Sundh.

Ælkær, N. O., Skovfoged, Herlufsholm pr. Næstved. (S). Ask, F.

Amtsraadssek: Amtsfuldm. *Folmer Ohri-
stensen*, Sorp.
Amtsbogh: Kontorchef, cand. jur. *J. Bleg-
vad*, Sorp.
Amtsrevisor: *Edgar Hancke*, Sorp.
Amtsvejinsp: cand. polyt. *O. J. Ørum*,
Sorp.
Skolefondsbogh: Amtsfuldm., cand. jur.
O. Mathiasen, Sorp,
Skolefondskass. og Sekr. for Amtsskole-
dir: Amtsfuldm. *Folmer Ohristensen*,
Sorp.
Skoleraadssek: Kontorchef, cand. jur. *J.
Blegvad*, Sorp.
Regnskabskonsek for Sogneraadene:
Edgar Hancke, Sorp.

Svendborg Amt.

Svendborg. (9—15). § 407 (2 Linier).
Af 60711 Vælgere stemte 46326. S 12225
(3), R 8247 (2), K 4150 (1), V
20975 (5), D.K 729 (0).
A m t m a n d: *Rudolf Lassen*, Svendborg.
FB, FF, K&R, FS, FVj.
Andersen, Th., Gyllenmose. (S). Sb
Svendborg, Vj.
Dalager, Søren, Arbejdsam., Gislev. (S).
K&R, Sb Ringe.
Fogedgaard, J. P., Sogneraadsm, Grdj.
(V). Ask, K&R, Sb Rudkøbing.
Hansen, Hans J., Fisker, Thurø. (S).
F, Sb Nyborg.
Hansen, Josef, Parcell., Trousløkke Ærs.
(V). Sb Ærøskøbing
Keilgaard, A., Grdj., Fodsette pr Humb-
le (R). FSb Rudkøbing, Vj.
Larsen, K. G., Skovejer, Gislev. (K).
Ask, K&R, FSb Ringe.
Nielsen, Axel, Grdj., Nørremosegaard pr.
Kværndrup. (V). Sb Svendborg, Vj.
Nielsen, Jacob, Sogneraadsm., Bjerrebø
pr. Svendborg. (V). K&R.
Nielsen, Jørgen, Grdj., Frisenvænge pr.
Pejrup (V). FSb Faaborg, Vj.
Skytte, Kari H., Grdj., Hillerslev pr. Høj-
rup. (R). Ask, K&R, Sb Faaborg.

Amtsraadssek: Kontorchef, cand. jur.
Knud Glente, Klampenborgvej 11,
Svendborg, § 1825.
Amtsrevisor: *A. Frederiksen*, Svendborg.
Amtsvandløbsinsp. og Amtsvejinsp: cand.
polyt. *A. P. Grimstrup*, Svendborg, §
1396
Skoleraadssek. og Skolefondsbogh: Kon-
torchef *Knud Glente*.
Skoleinspektionssek. og Skolefondskass:
H. V. Kjølser, § 1826.

Sønderborg Amtsrådsreds.

Sønderborg. (9—16). § 2034.
Af 15009 Vælgere stemte 11602. S 4747
(5), Husm + R 1365 (1), K 2018 (2),
V 3162 (4),; [K+V]. (Til Valg af 1
Repræsentant fra Nordborg stemte af
617 Vælgere 403).
A m t m a n d: *Kr. Refslund Thomsen*,
Aabenraa, § 2336.
Ohristensen, O. H., Overgendarm, Skov-
jur. Als. (S). Kom, Mus.Best, Vj. §
Lysabild 18
Ohristiansen, H., Grdj., Holballe pr. Over

Tandslet. (V). Bibl, F. § Over Tand-
slet 7828.
Collin, H. P., Smedem, Smøl pr. Broager.
(S). Sundh, Vj. § Broager 160.
Gorriksen, N., Møllesejer, Nybøl. (V). Kom,
Vj. § Vester-Sottrup 69.
Hansen, A. P., Mejeribest., Broager. (K)
M, Sundh. § 162.
Hansen, N., Købm., Stevning pr. Sven-
strup. (V). Arb.Anst, Bræ, M, P,
Tub.Stat, Vj. § Svenstrup 3
Hymøller, H. P., Arbejdsam., Blans pr.
Avnbøl. (S). Bibl, F, M, Tub Stat. §
Blans 18.
Jørgensen, P., Murer, Ormstoft pr Sønder-
borg. (S) Aa, Arb.Anst, Bræ, F, Kom,
P. § Sønderborg 414.
Petersen, A., Nordborg. An, J, Le, Sundh,
TubHosp.*).
Schmidt, A., Husm., Faurholm pr. Over
Tandslet. (Husm.+R). Aa, Bræ. §
Over Tandslet 7821.
Schmidt, N., Grdj., Brandsbøl pr Nord-
borg. (K). Broudv, Kom, Mus.Best.
§ Havnbjerg 29.
Tomzak, A., Arbejdsam., Sjøllerup pr. Gu-
derup. (S). Au, Le, Tub.Stat.

Amtsraadssek, Skolefondskass. og Amt-
fondsbogh: *E. Müller*, Sønderborg, §
2034, privat 94.
Amtsrevisor: Statsaut. Revisor *H. Ohri-
stensen*, Sønderborg, § 2036.
Amtsvandløbsinsp. og Amtsvejinsp: cand.
polyt. *N. H. Skovby Nielsen*, Sønder-
borg, § 2033, privat 1030.

*) Tiltræder Amtsrådet i Sager vedr.
Nordborg Flække

Thisted Amt.

Thisted. (9—16, Lørd. 9—14). § 196
og 296.
Af 36627 Vælgere stemte 26614. S 5088
(2), R 1220 (0), K 5349 (2), V
14957 (7).
A m t m a n d: *Hans Egedorf*, Thisted.
FB, FF, FS, FVj.
Eriksen, P., Propr., „Svøvang“. (V). S.
Gadegaard, A., Sognefoged, Odby. (V).
B, F, Le, S, Vj.
Horsager, J. Ohr., Grdj., Ø. Assels. (V).
B, E, Vj
Jensen, Anton, Fisker, Hansted (V). Ba,
Le, S.
Korsgaard, M. O., Propr., Tøttrupgd.
(K). F, S, Vj.
Larsen, Lavrits, Grdj., Flade. (S). Bs,
Le.
Mølbæk, J., Grdj., V. Thorup. (V). B,
S, Vj.
Møller, William, Banefind. (S). S, Vj
Nielsen, A. Ohr., Mejeribest. (V). B, Bs,
Le.
Oddershede, Viggo, Propr. (K). Bs.
Ringgaard, Lauritz, Grdj. (V). S.

Amtsraadssek, Skoleraadssek og Skole-
direktionssek: Amtskontorchef, cand.
jur. *E. Skaatum*, Thisted, § 588.
Amtsrevisor: Lærer *P. Pedersen*, Rørgild-
gaard pr. Thisted, § 463 u.

Amts vandløbsinsp. og Amtsvejinsp: cand. polyt. *G. Biering-Sørensen*, Thisted, f. 137.

Skolefondsbogh: Sparekassedir., cand. jur. *A. J. Andersen*, Thisted, f. 2.

Skolefondskass: Amtsfuldm., cand. jur. *S. Nissen*, Thisted, f. 192.

Revisor af Sognekommunernes Regnskaber: Amtsraadsass *Henry Kjær*, Thisted, f. 191.

Tønder Amt.

Tønder. f. 2535.

12390 Vælgere stemte. S 2949 (3), R 1349 (1), K 1702 (2), V 4762 (6), T 1538 (1); [K+V].

A m t m a n d: Kammerherre, Hofjægermester, Greve *O. D. Schack*, Møgeltonder. Fmd. f. alle Udv. m. Undt. af Dige- og Vandløbsudv.

Christensen, Alfr., Landm., Visby. (V). Kom, Sundh. V.

Christiansen, Mathias, Grdji., L. Grøngaard pr. Jejsing. (K). Fkom.

Hansen, Andreas, Grdji., Ballum. (V). K&R, Sb.

Hermansen, A. C., Købm., Nr. Sejerslev pr. Højer. (S). K&R, Sundh.

Jensen, Tr. Stauning, Grdji., Ballum. (V) F, Vj

Jensen, Viggo, Hotelejer, Skærbæk. (K). K&R, Vj.

Kjer, Jes, Grdji., Fogderup pr. Rabsted. (V). Kom, Sundh. V.

Kristensen, Alfred, Ekspedient, Bylderup Bov. (S). Sb, Vj.

Lassen, Hans J., Kontorbeat., Skærbæk. (S). Brø, Kom, Sundh

Lindrum, Laurids, Husm., Skærbæk. (R) F.

Markussen, Niels, Landm. Ottorsbøl pr. Skærbæk. (V). F, K&R.

Nielsen, Hans, Landm., Lundsgaard pr. Øster Højt. (T).

Thyssen, Martin, Landm., Vodder. (V). Vj.

Amtsraadssekr. og Amtsbogh: Kontorchef cand. jur. *F. Florander*, Tønder

Amts vandløbsinsp: *Th. Jacobsen*, Tønder.

Amtsvejinsp: *P. H. Birkegaard*, Tønder.

Skolefondskass: Kontorchef, cand. jur. *V. Florander*, Tønder.

Vejle Amt.

Vejle. f. 262, 1650 og 3000.

Af 56540 Vælgere stemte 45129. S 10547 (3), R 4431 (1), K 2987 (0), V 24642 (7), Rf 727 (0), D.K 663 (0); [R+Rf].

S t i f t a m t m a n d: *P. Herschend*. Vejle Fmd. for alle Udv.

Jacobsen, Jacob, Grdji., Harte pr. Dybvadbro. (V). Ask, S.

Jensen, Bertel, Grdji., St. Karlskov pr. Filskov. (V). S, Vj.

Jørgensen, Therkel, Smedem, Hedensted. (V). J.

Kjeldsen, Kjeld, Skærlund pr. Blaaahøj. (V). St.

Kristensen, Vilhelm, Husm., Daugaard. (S). Ask

Mikkelsen, Jens, Grdji., Grejs pr. Grejsdal. (V). S, St.

Petersen, Aage, Sdr. Stenderup pr. Varmark. (S). S, Vj.

Søndergaard, Kr., Grdji., Børkop. (V). Ask Vj.

Thomsen, L. Lind, Bankbeat., Give. (R). J, Sl.

Thorborg, Oluf, Grdji., Gammelby pr. Stouby. (V). S, Vj.

Thorn, Jens, Banevagt, Brande. (S). St.

Amtsraadssekr: Kontorchef, cand. jur. *K. R. Petersen-Studnitz*, Vejle, f. 373.

Amtsbogh: Frk. *M. Hendriksen*, Vejle.

Amtsrevisor: *Th. Jakobsen*, Hedensted, f. 38.

Amts vandløbsinsp. og Amtsvejinsp: cand. polyt. *Johs. A. Kristensen*, Vejle, f. 73.

Skolefondskass: Kontorchef, cand. jur. *K. R. Petersen-Studnitz*, Vejle, f. 373.

Viborg Amt.

Viborg f. 18 og 691.

Af 60586 Vælgere stemte 48773 S 11476 (3), R 9630 (2), K 3359 (1), V 22837 (7), Husuandel 371 (0).

S t i f t a m t m a n d: *S. Buchwald*, Viborg. Fmd. f. B, K, N, Sk, Vj.

Dalsgaard, Jens, Grdji., Roslev. (V). Ask, B, Sb, Vj

Drengsgaard, P., Grdji., Overlund pr. Viborg. (V). J, Sb

Ibh, Niels, Grdji., Vinkel pr. Viborg. (K). J, Sb

Jacobsen, J. Sehested, Grdji., Sall. (V). Ask, Au, K, N, Sb, Sk.

Jensen, I. P., Redaktør; Kellerup. (V). Au, B, N, Sb.

Jørgensen, Ths., Grdji., Balle pr. Silkeborg. (V). Au, K, Sb.

Laustsen, P., Kommunekass., Gedsted. (S). K, N.

Ludvigsen, Chr., Kredsmd., Krejbjerg. (S). Au, V, Vj

Mikkelsen, Georg, Grdji., Sinding pr. Skægkær. (R). Ask, K

Pedersen, Chr., Boelsm., Rogenstrup pr. Løgstrup. (V). K, V.

Sørensen, Søren J., Murerm., Oddense pr. Balling. (R). B, Sb, Sk

Wilstrup, Th., Redaktør, Kellerup. (S). B, J, Sb.

Østergaard, Th., Grdji., Bygum pr. Aalestrup. (V). Au, B, Sb, Vj.

Amtsraadssekr. og Amtsbogh: Kontorchef cand. jur. *T. Schjøler*, Kokhuset, Nørresøvej, Viborg.

Amtsrevisor: Oberstløjtnant *G. W. Gertz*, Viborg.

Revisor af Sognekommunernes Regnskaber: Rentier *M. Møller Madsen*, Torup pr. Ulstrup.

Amts vandløbsinsp: cand. polyt. *J. Vestergaard*, Overlund pr. Viborg

Amtsvejinsp: cand. polyt. *A. V. S. Dotberg*, Viborg.

Skoleraadssekr. og Skolefondsbogh: cand. jur. *B. Helweg-Larsen*, Mogensgade 12, Viborg

Skolefondskass: cand. jur. *A. E. Wingård*, Mogensgade 9, Viborg.

Amtsskolekonsulenter.

1. Maj 1941—30. April 1947.

(Lov om Folkeskolens Styrelse og Tilsyn m. v. af 20. Maj 1938).

Aabenraa Amtsradsreds:	H. P. H. Nourup, Sønderborg, f 613.
Aalborg Amt:	Lærer Theodor Pedersen, Hasseris pr. Aalborg.
Aarhus Amtsrads:	Førstelærer Jens Drengsgaard, Grundfør pr. Hinnerup, f Grundfør 44.
Assens Amtsradsreds:	Enelærer Christoffer Hansen, Mesinge, f Dalby 150.
Bornholms Amt:	Førstelærer O. A. Nielsen, Kirkeskolen pr. Østermarie, f 65.
Frederiksborg Amt:	Lærer L. O. A. Jensen, Gilleleje, f 37.
Haderslev Amt:	Th. Roust, Haderslev, f 43.
Hjørring Amt:	Førstelærer P. M. Hængshøj, Dronninglund, f 77.
Holbæk Amt:	Førstelærer Charles Lauritzen, Ruds-Vedby, f 43.
Københavns Amtsradskr.:	Førstelærer E. Stephansen, Himmelev pr. Roskilde, f Roskilde 898.
Maribo Amt:	Førstelærer Ole Hessill, Nr. Alslev, f 119.
Odense Amtsradskr.:	Enelærer Christoffer Hansen, Mesinge, f Dalby 150.
Præstø Amt:	Førstelærer H. P. Jørgensen, Aashøj pr. Køge, f Herfølge 90.
Randers Amt:	Førstelærer S. Stegger-Nielsen, M. L., Aabyhøjvej 56, Dronningborg pr. Randers.
Ribe Amt:	Førstelærer N. P. N. Jungersen, Vrågum, f 16.
Ringkøbing Amt:	Enelærer Johannes Søborg, Gimsing pr. Struer.
Roskilde Amtsradsreds:	Førstelærer E. Stephansen, Himmelev pr. Roskilde, f Roskilde 898.
Skanderborg Amt:	Førstelærer A. Hjørth Hald, Gedved pr. Horsens.
Sorø Amt:	Førstelærer Hans Jørg. Hansen, Frederiksberg Skole pr. Sorø, f Sorø 94.
Svendborg Amt:	Førstelærer Herluf Jepsen, Ringe, f 845.
Sønderborg Amtsradskr.:	H. P. H. Nourup, Sønderborg, f 613.
Thisted Amt:	Førstelærer Ohr. Mejlgaard, Sundby Mors, f 14.
Tønder Amt:	Viceinspektør S. C. Breil, Tønder.
Vejle Amt:	Førstelærer V. Winther, Grejs pr. Grejsdal, f Grejsdal 41.
Viborg Amt:	Førstelærer B. Vålumsen, Levring pr. Kjellerup, f Hindbjerg 15.

Grundforbedringsudvalgenes Formænd.

- Aabenraa:** Amsraadsmedl. *Fr. Teichert*, Søggaard, Klipleve, f Klipleve 22.
- Aalborg:** Grdj. *Jens Sørensen Sejlfloed*, Vaarst St., f Vaarst 55.
- Aarhus:** Grdj. *Jens Kr. Jensen*, Lillering, f Harlev 50.
- Assens:** Husm. *Hans Jac. Pedersen*, Harndrup, f Fjellerup 126.
- Bornholm:** Avisbruger *J. Jacobsen*, Nydamhus, Rutsker pr. Hasle, f Rutsker 1.
- Frederiksborg:** Parcell. *Emil Rasmussen*, Manderup Mark pr. Skibby, f Skibby 15.
- Haderslev:** Husm. *Hans Jochumsen*, Rurup pr. Toftlund, f Toftlund 88 v.
- Hjørring:** Grdj. *Ohr. N. Østergaard*, Vrensted.
- Holbæk:** Grdj. *Ohr. Hansen*, „Aavang“ pr. Asnæs, f Asnæs 142.
- København:** Grdj. *P. B. Dirchsen*, Maglegaard, Ullerup pr. Store Magleby, f Magle 169.
- Maribo:** Propr. *Aksel Ahm*, Mosegaard pr. Gloslunde, f Dannevarre 4.
- Odense:** Statshusm. *Laurits Jensen*, Jungsholm, Kappendrup, f Uggerslev 108.
- Præstø:** Husm. *Søren Hansen*, Stolpehus pr. Haarlev, f Stolpehus 21.
- Randers:** Husm. *Peder Hald*, Marienhoff pr. Ryomgaard, f Ryomgaard 23.
- Ribe:** Grdj. *Jens Jensen*, Rugholmhus pr. Andst, f St. Andst 16.
- Ringkøbing:** Forst. *I. M. Voigt*, Nørreport 2, Ringkøbing, f Ringkøbing 464.
- Roskilde:** Parcell. *H. Johansen*, Greve pr. Taastrup, f Greve 68.
- Samsø:** Parcell. *Karl Sønder*, Bisgaard Mark pr. Tranebjærg, f Tranebjærg 457 b.
- Skanderborg:** Husm. *Rasmus P. Mikkelsen*, Hørning, f Hørning 82.
- Sorø:** Sognefoged *H. Albrechtsen*, Ormidlev pr. Forlev, f Vemmelev 9.
- Svendborg:** Grdj. *Rasmus Kristiansen*, Villa „Otte“, Ryslinge, f 87.
- Sønderborg:** Husm. *Karl Nielsen*, Blæsborg Augustenborg, Als, f Augustenborg 89.
- Thisted:** Landstingam. *Martin Sørensen*, Peterslund, Øster Assels, Mors, f Øster Assels 12.
- Tønder:** Husm. *Ohr. Nielsen*, Roost pr. Branderup J., f Branderup 31 y.
- Veje:** Grdj. *Jens Jensen*, Toftegaard, Gl. Sole pr. Hedensted, f Øster Snede 5.
- Viborg:** Landstingam. *Johs. Kr. Johansen*, Løgstrup, f Løgstrup 30.



J. E. OHLSENS ÆNKE

Skandinaviens ældste Frøfirma

KØBENHAVN - ODENSE - AARHUS - AALBORG - NYKØBING F.

EDWARDS & RASMUSSEN
Gasværksanlæg

^A/_S Gasmaalerfabriken EDRAS
Gasmaalere

Vestergade 2

København K.

Telefon 9290

Landkommunernes Ulykkesforsikring ^G/_S

Dalgas Avenue 50, Aarhus

Ulykkesforsikring

Ansvarsforsikring

Dagpengeforsikring

Indbrudstyverforsikring

Kautionsforsikring

Pensionsforsikring

Skolebørnsforsikring

Staden København.

Raadhuset, København V., № 3800.

Overpræsidiat.

Overpræsident: *C. A. O. Greve Moltke*,
 Chef for Sekretariatet: *G. W. Krener*.
 Kontorchef: *J. V. Clausen Hansen*, *J. A. S. Spøhr*, *R. Schibbye*.

Magistraten.

Overborgmester *H. P. Sørensen*, Peter Bangs Vej 213, Valby, № Damsø 1425.
 Borgmester *Alfred Bindslev*, Trondhjems-gade 11, Ø., № Øbro 1126. Bio.
 Borgmester *Julius Hansen*, Raadhuset, № C. 3800.
 Borgmester *Sigvald Munk*, Ny Carlsberg-vej 36, V., № Eva 1186. Bio.
 Borgmester *Johs Hansen*, A. F. Beyers Vej 6, F., № Fasan 3070.
 Borgmester *Arne Sundbo*, Bjerregaards-vej 6, Valby, № Valby 3570.
 Raadmand *Ib Kolbjørn*, Hvidkildevej 71, F., № C. 11997, C. 11547 og Taga 4623.
 Raadmand *Chr. Nielsen*, Otto Bussesvej 10, SV, № C. 6702 og C. 400 Lok. 838.
 Raadmand *Fru Edel Saunte*, Frederiksgade 11, K., № Palæ 9060 og Byen 2301.
 Raadmand *Richard Lillie*, Østerbrogade 148, Ø., № C. 400 Lok. 833 og Øbro 5068.
 Raadmand *Ove Weikop*, Østerbrogade 142, Ø., № C. 11925 og Øbro 8284

Borgerrepræsentationen.

Af 416.178 Vælgere stemte 323.194. S 153.504 (27), R 21.090 (3), K 62.800 (11), V 16.710 (2), D.K 62.806 (11), D.S 5775 (1).

Følgende Forkortelser er anvendt:

B = Belysningsudvalget.
 Bev = Beværterbevillingsudvalget.
 Bio = Tilsynet med Biografteatrene.
 Bu = Budgetudvalget.
 Bø = Børnenævnets Forretningsudvalg.
 D = Decisionsudvalget.
 Gr = Udv. vedr. Udvidelse af Grøntorvet.
 H = Hospitalsudvalget.
 Le = Legatudvalget.
 Sko = Skoleudvalget.
 Sp = Sporvejsudvalget.
 Sta = Det staaende Udvalg.
 V = Vandforsyningsudvalget.

Præsidium:

Formand: Forretningsf. *Sigvald Hellberg*. (S)
 1. Næstformand: Forbundsmd. *Ingvard Dahl*. (S).

2. Næstformand: ORSagf. *Johs. Vibe-Hastrup*. (K).

Samtlige Medlemmer:

Andersen, Gotfred, Formand, Sønder Boulevard 131, V., № C. 1472 og Eva 7398. (S). V.
Andersen, Hans, Formand, Scharlingsvej 9, Valby, № C. 13075, C. 13316 og Valby 3832. (S).
Andersen, Nina, Fru, Sekretær, Amager Boulevard 131, S., № Sundby 5189. (S). Bio, D, Gr, Ho.
Andersson, Josef, Forretningsf., M.L., Enghavevej 64, V., № C. 10518 og Eva 1194. (S). Bio, D.
Bjørklund, Alfred, Forretningsf., Holmbladsgade 6, S., № C. 2645 og Amager 7284. (S).
Christensen, Oda, Frue, MF., Borgmester Jensens Allé 3, Ø., № Øbro 7603. (K). Sko.
Christensen, Viggo, Direktør, Nebbegaardsbakken 22, NV., № C. 1919 og Bella 2553. (S). B, D, Gr, Sko.
Claussen, Poul, Apoteker, Aaboulevard 6, N., № C. 3195, C. 10276 og Nora 6087. (K). Bu, Sko, V.
Olemmesen, Carl, Overlæge, Dr. med., Bispebjerg Hospital, NV., № Taga 7273 (K). D, Ho
Dahl, Ingvard, Formand, Næstvedgade 23, Ø., № C. 13935 og Øbro 6676 (S). Bu, D.
Danielsen, Frode, Sporvejsfunkt., Taasingegade 54, Ø., № Byen 6380 og Ryvang 6112. (D.K).
Danstrup, J. P., Civiling, Frederiksborg-gade 54, K., № Palæ 2288. (K). B, Bu, Ho, V.
Dose, Edwin, Inkassoass., Amagerbrogade 109, S., № C. 6268 og Am. 9023. (S). Gr, Sko.
Drosthede, Ernst, Sekr., Højbro Plads 17, K., № C. 13498 og Palæ 5729. (S).
Estrup, L., Redaktør, cand. polit., Strand-gade 21, K., № C. 702 og Amager 9877. (K). Bu.
Gamburg, Inger, Fagforeningsmd., Fru, Byporten 8, Brønshøj, № Nora 5548 og Bella 3676 (D.K).
Grünbaum, I., Redaktør, cand. polit., Fiolstræde 28 A, K., № C. 114 og Palæ 7814 y. (D.K).
Hansen Ludvig, Havnearb., Blaamunke-vej 33, NV., № Palæ 9206 og Palæ 202. (D.K).
Hansen, Poul Willy, Inspektør, Uplands-gade 22, S., № Amager 2802 og Sundby 3518. (D.S).
Hansen, Urban, Sekretær, Tycho Brahes Allé 2, S., № C. 7973 og Amager 7996. (S).

Hauge, Ib, Kommunalærer, Sonnerupvej 49, Brønshøj, ⚭ Bella 2109. (D.K.).
Lavlykke, Iris, Arbejderske, Frue, Englandsvej 38 D, S., ⚭ Sundby 1174 y. (D.K.).
Heising, Villy, Civiling., Blaamejsevej 3, NV., ⚭ C. 1919 Lok. 85 og Taga 6599. (S). B, D, Sp, V.
Hellberg, Sigvald, Forretningsf., Ved Klosteret 23, Ø., ⚭ Ryvang 2059. (S). D, Sko.
Hempel, Inger, Kontorfuldm., Frue, Nørregade 40 A, K., ⚭ Byen 5634. (S). Bio, Sp.
Lækkerup, Per, Forbundsmd., Studiestræde 10, K., ⚭ Byen 2146. (S).
Jensen, Fanny, Forbundsmd., Frue, Vesterfælledvej 47, V., ⚭ C. 5123 og Eva 1130. (S). H, Sko, Stu.
Jensen, Janus, Formand, Frederiksborgvej 160 NV., ⚭ C. 2645 og Taga 2407. (D.K.).
Johannessen, Holger, Tapetsererem., Ved Volden 2, K., ⚭ C. 4334 og Sundby 690. (K) D, Gr.
Jørgensen, A. Wassard, Fuldmægtig, cand. jur., Folevadsvej 6, NV., ⚭ C. 2295 og Bella 3652. (K). Bu, Stu.
Klüwer, C., Hovedkass., Emdrupvej 1, Ø., ⚭ C. 8008 Lok. 10 og Ryvang 4193. (S). D, Le, Sp, V.
Kærn, Teit, Læge, Dr. med., Aaboulevard 82, N., ⚭ Nora 9272. (D.K.).
Lannung, Hermod, LRSagf., M.L., Svinget 18, S., ⚭ C. *9376, C. 9356 og Amager 7242. (R). B, Bu.
Lau, Anker, Gross, Bredgade 67, K., ⚭ C. 12743 og Palæ 109. (V).
Løllø, E., Formand, Annekegade 1, Ø., ⚭ Byen 4047 og Ryvang 5597. (S).
Matthiesen, Hedevig, Fru, Vestersgade 50, ⚭ Palæ 7740. (K). Le, Sp.
Moegaard, A., Gross., Strandpromenaden 39, Ø., ⚭ C. 207, C. 1247 og Ryvang 1057. (V).
Nak, Dirk, Formand, Offenbachsvej 8, SV., ⚭ Valby 5536. (S).
Nielsen, Edith, Driftsleder, Frk, Hardenbergvej 8, Valby, ⚭ 2837 Lok. 12 og Valby 3179. (K). B, D, Gr, Stu.
Nielsen, Einar, Næstfmd., Emdrup Banke 4, Ø., ⚭ Ryvang 5604. (S). B.
Nielsen, Mathilde, Børnehaveder, Frue, Funktionærbolg., Øresundshosp., Ø., ⚭ 690 (K). D, Gr.
 Ryvang 1182. (S). Bø, D.
Nielsen, Otto V., Tegneisn., Hjortholms Allé 36, NV., ⚭ Bella 2757. (S). Bio, Bu, Sko.
Nørløv, Viola, Frue, Tværvangen 1, Brh., ⚭ Bella 1830. (S). Sko, V.
Pedersen, Thomas, Typograf, Forretningssiger, Højstrupvej 177, Brønshøj, ⚭ Bella 2655. (D.K.).
Pedersen, Vald., Bogtrykker, Døgnemose Allé 39, Brønshøj, ⚭ C. 14110, C. 14510 og Bella 107. (R). Bu, Gr.
Ramm, Paul, Generalmajor, Dir. f. Hærens Bygningstjen, Bryhusgade 2, K., ⚭ C. 16022 og C. 16118. (K). B, Sp, V.

Rager, E., Dir., Civiling., Østbanegade 7, Ø., ⚭ C. 1414 og Øbro 5043. (R).
Skjoldbo, Astrid, Frue, Blegdamevej 102, Ø., ⚭ Tria 656 v. (S). Bu
Stjernqvist, Henry, Kontorchef, cand. polit., Jyllingevej 2, Vanløse, ⚭ Damshøj 1443. (S). Bu.
Sylvest, Ejnar, Læge, Dr. med., Tye Krabbes Vej 1, S., ⚭ Am. 6677. (S). Ho, Stu, V.
Thamsen, Knud, Litogr. Trykker, Teglbrændervej 1, NV., ⚭ Taga 1095 y. (D.K). D.
Watson, Erna, Redaktør, Frue, Krystalgade 9 A, K., ⚭ 6702 og Palæ 7133. (D.K.).
Vedso, Fred, Maskinm., Øresundshospitalet, Ø., ⚭ Ryvang 343 og Ryvang 1422. (S). B, Sko.
Vibe-Hastrup, Johs., ORSagf., Scherfigsvej 5, Ø., ⚭ C. 7119, C. 9520 og Ryvang 1302. (K).
Wolf, Otto, Hovedkass., Enghavevej 66, V., ⚭ C. 2645 og Eva 865. (S). B, Bu, Ho, Stu, V.

Sekretær: Cand. jur. N. Andreassen, Amager Fælledvej 184, S., ⚭ Amager 1976.
 Referent: Stenograf S. Jarris.

Kontoret for de under Borgerrepræsentationen hørende Legater.
 Sekr. og Bogh: H. O. Kjølner.

Bygningskommissionen.
 Raadhuset, V. ⚭ 3800.

Formand: Borgmester Johannes Hansen.
 Møller, Svend, Stadsbygmester.
 Forchhammer, Olaf, Stadsingeniør.
 Vinding, Poul, Dr. techn., Brøndchef.
 Larsen, S. Ahrend, Dr. med., Stadslæge.
 Dreyer, Erik, Direktør for Arbejds- og Fabriktilsynet.

Valgt af Kommunalbestyrelsen:
 Forbundsmd. Ingvald Dahl, M.B.
 Suppleant: Hovedkass. C. Klüwer, M.B.

Valgt af Indenrigsministeriet:
 Rasmussen, Steen Eiler, Arkitekt, Prof. ved Kunstakademiet.
 Suppleant: Arkitekt Louis Hygom.
 Oock-Olausen, A., Arkitekt.
 Suppleant: Arkitekt Thorvald Dreyer.
 Kerrn-Jespersen, Poul, Civilingeniør.
 Suppleant: Civilingeniør Axel M. Knudsen
 Sekretær: Sekretariatschef Ch. Abrahamssen.

Kommunalrevisorer.

Formand: O H. Jacobsen.
 J. P. Friis.
 Max Bender.
 Jul. Schrøder.
 F. A. Mølo.

Skoledirektionen.

Formand: Borgmester Alfred Bindetov.
 Raadmand Ib Kolbjørn.
 Fru Hedevig Matthiesen, M.B.
 Kommunalærer Ib Hauge, M.B.
 Maskinmester Fred. Vedso, M.B.

Assistent *Eigill Jørgensen*,
 cand. theol. *Fru Bodil Kock*.
Fru Astrid Skjoldbo, M.B.
 Ledningsarbejder *Svend O. Sørensen*.
 Kommunelærer, cand. jur. *H. K. Fauring*,
 Fælleslærerrådets Repr. i Direktionen.
 Skoledirektøren, Direktionens Forretnings-
 fører.

Overborgmesteren.

Overborgmester: *H. P. Sørensen*, Ⓕ Lok-
 kal 150.
 Økonomidirektør: *Holger Koed*, Ⓕ Lokal
 151.

Overborgmesterens Sekretariat.

(Under Ledelse af Økonomidirektøren).
 Kontorchef: *O. Møller Mikkelsen*, Ⓕ Lo-
 kal 153.

Direktoratet for Stads Regn- skabsvæsen.

(Under Ledelse af Økonomidirektøren).
 Budgetkontoret: Kontorchef
 Kontoret for Stadsens Laan: Kontorchef
A. Frømhøjs, Ⓕ Lok. 94.
 Hovedbogholderiet: Kontorchef *N. Gjøde-
 sen*, Ⓕ Lok. 179.

Stadens Hovedkasse.

Ⓕ Lok. 141.
 Hovedkasserer: *J. Felbo*, Ⓕ Lok. 138.
 Underkasserer: *G. Jerner*, Ⓕ Lok. 111.

Direktoratet for Stadsens Revision.

Ⓕ C. 16600.
 Direktør: *Carl Georg*, Ⓕ Lok. 36.
 Kontorchef: *Erh. Nielsen*, Ⓕ Lok. 31,
N. Manscher, Ⓕ Lok. 30, og *G. Albert-
 sen*, Ⓕ Lok. 59.

Direktoratet for Københavns Skattevæsen.

(Centralforvaltningen).
*Hans Nansens Gaard, Gyldenløvesgade
 15, V.*, Ⓕ 870.
 Direktør: *N. A. Christophersen*.
 Vicedirektør: *E. Frigast-Hansen*, *E. A.
 Toft*.
 Ekspeditionskontoret: Kontorchef *O. L.
 Helmstedt*.
 1. Ligningskontor: Kontorchef *A. O. Rah-
 bek*.
 2. Ligningskontor: Kontorchef *A. Kønigs-
 feldt*.
 3. Ligningskontor: Kontorchef *E. I. A.
 Stjerngren*.
 4. Ligningskontor: Kontorchef *J. Her-
 mann*.
 Kontoret for Ejendoms- og Motorskatter:
 Kontorchef *H. C. Brodersen*.
 Bogholderkontoret: Kontorchef *R. Ander-
 sen*.
 Kontrolkontoret: Kontorchef *O. Maagaard*

Direktoratet for Københavns Kommunes Lønnings- og Pensionsvæsen.

Direktør: *Knud Dalgaard*, Ⓕ Lok. 139.
 Kontorchef: *Svend Mark*, Ⓕ Lok. 229.

Direktoratet for Stadsens faste Ejendomme.

Direktør: *K. Bjerregaard*, Ⓕ Lok. 318.
 Kontorchef: *Alb. Lindblom*, *H. Frede-
 riksen*, *E. Hedborn* og *Gregers Hansen*
 Bogholder: *A. Nissen*.

Magistratens I. Afdeling.

Borgmester: *Alfred Bindstev*, Ⓕ 3800,
 Lok. 217.
 Rådmand: Forretningsf. *Ib Kolbjørn*,
 M.F., Ⓕ Lok. 218.
 Sekretariatet: Ⓕ Lok. 221, 227 og 289.
 Administrationschef: *Sigurd Thorsen*,
 Ⓕ Lok. 219.

Magistratens Legatkontor.

Ⓕ 16600, Lok. 63.
 Kontorchef: *Kaj Henriksen*.

Skoledirektionens Kontor.

Skoledirektør: *Thorkild Jensen*, Ⓕ Lok.
 162.
 Viceskoledirektører: *Frk. V. Battaglia*, Ⓕ
 Lok. 284, og *Th. Nystad*, Ⓕ Lok. 164.
 Kontorchef: *E. B. Bentved*, Ⓕ Lok. 166.

Raadhusbiblioteket.

Bibliotekar: *Carl Thomsen*, Ⓕ Lok. 102.

Københavns Stadsarkiv.

Ekspedition I, Ⓕ Lok. 267
 Ekspedition II, Ⓕ Lok. 268.
 „Historiske Meddelelser“, Ⓕ Lok. 269.
 Chef: kst. Stadsarkivar *Svend Aakjær*,
 Ⓕ Lok. 270.

Begravelsesvæsenet.

Dronningens Tværgade 30, K. (9—14),
 Ⓕ 12789 og 12783.
 Direktør: *S. Thorsen* (kst.).
 Kontorchef: *Th. Rasmussen*.

Psykoteknik Institut.

Sct. Anne Palæ, Borgergade 18, K
 Ⓕ 5699.
 Forstander: *Mag. art. Poul Bahnsen*.

Københavns Kommunebiblioteker.

Hovedkontor, Nikolaj Plads, K. (9—16),
 Ⓕ 16.740.
 Stadsbibliotekar: *Carl Thomsen*, Ⓕ 16.740.

Københavns Kommunes statistiske Kontor.

(Folkerregistret).
*Hans Nansens Gaard, Gyldenløvesgade 15,
 V.*, Ⓕ 15100.
 Chef: *Kjeld Johansen*.
 Kontorchef: *Axel Holm* og *H. C. Jør-
 genesen*.

Gammel Kloster.

Klædebo Parkallé 28, Ø.
 Forstander: *O. K. Abrahamsen*, Ⓕ Ryvang
 4591.

Abel Cathrines Stiftelse.

Inspektør: *O. K. Abrahamsen*.

Det kgl. Opfostringshus og den Thorupske Stiftelse.

Randersgade 10, Ø. $\text{R} \frac{1}{2}$ Øbro 2680 og Øbro 9813.
Forstander: *K. Duvus*.

Københavns Torvevæsen og Slagtehaler.

DIREKTORATET.
Flæsketorvet 87, V., $\text{R} \frac{1}{2}$ C. 16475.
Direktør: *C. Klug-Andersen*.
Ekspeditionssekr.: *S. A. Nielsen*.

TORVE- OG SLAGTEHALLERNE.
Flæsketorvet 87, V., $\text{R} \frac{1}{2}$ C. 16475.

Inspektør: *K. Daugaard Peters*.
Bogholder: *J. Friese*.
Overdyrlæge: *E. Følger*, $\text{R} \frac{1}{2}$ C. 6778.

GRØNTTORVET.

Hj. af Frederiksborggade og Rømersgade, K.
Torveinspektør: *Verner Nielsen*, $\text{R} \frac{1}{2}$ C. 10780.

FISKETORVET.

Gammel Strand 38, K., $\text{R} \frac{1}{2}$ Byen 4681.

Magistratens 2. Afdeling.

Borgmester: *Julius Hansen*, $\text{R} \frac{1}{2}$ Lok. 124
Raadmand: *Chr. Nielsen*, $\text{R} \frac{1}{2}$ Lok. 107.
Sekretariatet: Kontorchef *A. Lindegaard Hansen*, $\text{R} \frac{1}{2}$ Lok. 110.

Sundhedskommissionen.

Meldahlsgade 13, V., $\text{R} \frac{1}{2}$ Palæ 9848.
Formand: Politidirektør *Aage Seidenfaden*.
Borgmester *Julius Hansen*.
Stadslæge, Dr. med *Ahrend Larsen*.
Forretningsfører *Josef Andersson*.
Overlæge, Dr. med *O. Olemmesen*.
Sekretær: Politinspektør *K. Larsen*.

Stadslægens Kontor.

Vartov, Farvergade 27, Opg. II¹, K.
 $\text{R} \frac{1}{2}$ C. 16870.
Stadslæge: Dr. med *Ahrend Larsen*.
Vicedadslæge: Dr. med *Kaj Roholm*.

Boligkommissionen.

Farvergade 27, Opg. 61 (Vartov).
 $\text{R} \frac{1}{2}$ 16600 Lokal 103—07.
Formand: Borgmester *Julius Hansen Sundbo*, Arne, Borgmester.
Andersson, Josef, Forretningsf., M.L., M.B.
Larsen, Ahrend, Stadslæge, Dr. med.
Abrahamsen, Chr., Sekretariatschef.
Møller, Svend, Stadsbygmester.
Vinding, Povl, Brandchef, Dr. techn.
Buhl, Ole, Arkitekt.
Dahl, Ingvar, Forbundsfdm., M.B.

Boligkommissionens Sekretariat. Ekspedition: Kl. 10—15.
Chef: Overingeniør, Dr. Ing. *Holger Schmidt* $\text{R} \frac{1}{2}$ C. 16600 Lokal 106.

Direktoratet for Københavns Hospitalsvæsen.

Øster Farimagsgade 5, K. (9—16),
 $\text{R} \frac{1}{2}$ 7858.
Direktør: *Aksel Andersen*.
Kontorchef: cand. jur., *Henry Avnslev*.

Københavns Kommunes Folkekøkkener.

Møllegade 33, N., $\text{R} \frac{1}{2}$ C. 6257.
Driftsbestyrer: *O. Kjølln*.

Københavns Kommunes Beboelsesejendomme.

Rådhuset.
Administrationschef: *N. K. Christensen*,
 $\text{R} \frac{1}{2}$ Lok. 120.

Københavns Mælkenoteringsudvalg.

Rådhuset, V.
Formand: Hospitalssdir. *Aksel Andersen*.
Direktør *Georg Pedersen*.
Direktør *Viggo Eigtved*.
Mejeriejer *O. Riise-Knudsen*.
Proprietær *N. O. Petersen*.
Godsejer *Dinesen*.
Gaardejer *Niels Mortensen*.

Rådhusforvalterens Kontor.

Rådhusforvalter: *Laur. Kaarøe*, $\text{R} \frac{1}{2}$ Lok. 122.
Kontorchef: *A. K. Thuesen*, $\text{R} \frac{1}{2}$ Lok. 274.

Magistratens 3. Afdeling.

Postkonto 33.
Borgmester: *S. Munk*, $\text{R} \frac{1}{2}$ C. 3800, Lok. 28.
Raadmand: *E. Saunte*, $\text{R} \frac{1}{2}$ C. 3800, Lok. 16.

Københavns Kommunes Forsørgelsesvæsen.

A. KØBENHAVNS KOMMUNES SOCIALDIREKTORAT:
Bernstorffsgade 17, V., $\text{R} \frac{1}{2}$ C. 2332
Direktør: cand. jur. *N. P. Nielsen*, $\text{R} \frac{1}{2}$ Lokal 17
Direktørens Kontor, $\text{R} \frac{1}{2}$ Lokal 10.
Vicedirektør: cand. jur. *Rud. Conrad*, $\text{R} \frac{1}{2}$ Lok. 25.
Folkforsikringskontoret Kontorchef: cand. jur. *H. C. E. Lind*, $\text{R} \frac{1}{2}$ 2332, Lok. 36.
Bidragskontoret Kontorchef: cand. jur. *H. H. Langelskøkke*, $\text{R} \frac{1}{2}$ Lok. 6.
Forsørgskontoret Kontorchef: cand. jur. *W. Rosenstand*, $\text{R} \frac{1}{2}$ Lok. 169.

B. KØBENHAVNS KOMMUNES BØRNEVÆRN:

Stormgade 18, V., $\text{R} \frac{1}{2}$ C. 16800.
Chef for Børneværnet og Næstfdm. for Børneværnet: Kontorchef, cand. polit. *R. E. Oolding*.
Børneværnskantoret: Kontorchef, cand. jur. *Aa. Lütz Høppermann*.

C. REGNSKABS- OG KASSEVÆSEN:
Bernstorffsgade 17, V., R C. 2332.
Centralkontoret for Regnskabsvæsen. R
Lok. 107. Regnskabschef: *Henry Hansen*,
 R Lok. 58. Kontorchef i Bogholderiet:
Aage Klausen, R Lok. 57. Kontorchef
i Kontrolafdelingen: *H. E. Poulsen*,
 R Lok. 48.
Hovedkassererkontoret, R Lok. 4. Hoved-
kasserer: *G. Hundertmark*, R Lok. 71.

De Gamles By.

Nørre Allé 41, N., R 1472.
Inspektør: *Herman Jensen*.

Nørre Hospital og Københavns Plejehjem.

Rymsgade 15, N., R 1543.
Inspektør: *Aage Ohristensen*.

Arbejdsanstalten Sundholm.

Sundholmsvej, S., R 8905, 9438 og 9468.
Inspektør: *V. Christophersen*.

Inspektoratet for Kommunens Børneinstitutioner.

Rymsgade 28, N., R Nora 6608,
Nora 8806 og Nora 9710.
Inspektør: cand. jur. *A. Jacobsen*.

BØRNEHJEM.

Nærumgaard, Nærum, R Nærum 49. For-
stander *H. H. Pærgaard*. 100 Børn fra
2—14 Aar.

Jacob Michaelsens Minde, Skodsborg, R
Skodsborg 61. Forstander: *M. P. Jen-
sen*. 73 Børn fra 2—14 Aar

Spanager, Lille Skensved, R Ejby 13.
Forstander: *L. Poulsen*. 63 Børn fra
7—14 Aar med forsinket eller mangel-
fuld aandelig Udvikling.

Solhuset, Nærum, R Nærum 126 For-
standerinde *Erk L. Guldager*. 17 Børn
fra 2—14 Aar.

Nyborg, Børnehjemmet ved —, Forstan-
derinde: *Edith Dahlgaard*. 18 Børn
fra 2—14 Aar med forsinket eller
mangelfuld aandelig Udvikling.

FREDEHJEM.

Toppen, Moseskrænten 55, R Søborg 3553
Forstanderinde: *Erk E. Faaborg*. 12
Piger fra 14—18 Aar.

UNGDOMSHJEM.

Ungdomshjemmet i Espergærde, Mørdrup-
vej 15, R Espergærde 445. Forstander-
inde: *Erk K. Neuhaus*. 30 Piger over
Skolealderen.

KYSTSANATORIUM.

Kastaniegaarden, Bakkeboølle pr. Nyraad,
 R Nymark 71. Forstanderinde: *Erk
C. Hansen*. 44 kirtelsvage Børn.

OPTAGELSESHJEM.

Brøndbyhus, Gl Køgelandevej 793, R
Brøndbyvester 332. 31 Børn fra 3—7
Aar.

Emdrupgaard, Emdrupvej 132, R Søborg
2713. 42 Dreng fra 7—18 Aar.
Folehavehøj, Henriksholms Allé 81, R
Veilhæk 478. 21 Dreng over Skole-
alderen.

Frederiksholm, Glucksvej 2, R Valby
5583. 58 Børn fra 3—14 Aar.
Kildevang, Strandvej 26—30, R Ryvang
140 og 1540. 130 Børn fra 0—14 Aar.
Kokkedal, pr. Kokkedal, R Nivaa 29 og
90. 93 Børn fra 3—14 Aar.
Norges Minde, Strandvej 119, R Helrup
883. 54 Børn fra 0—6 Aar
Snekkersten, Stationsvej 1, R Snekkersten
55. 24 Børn fra 3—14 Aar.
Sølund, Sortedamsdøsserig 33, R Nora
8267. 117 Børn fra 0—2 Aar.

BØRNEGAARDEN I UTTERSLEV, Rin-
gertoften 1, Vuggestue, Børnehave og
Fritidshjem, R Tage 8736, 8411 og
3790.

**BØRNEHAVEN OG FRITIDSHJEM-
MET,** Prs. Charlottesgade 34—36, R
Nora 5198.

VUGGESTUEN OG BØRNEHAVEN.

Grøkenlandsvej 90 B, R Sundby 5065.
VUGGESTUEN, Ingolfs Allé 8, R Ama-
ger 781.

FRITIDSHUSET LYKKEBO, Kærskifte-
vej 21, R Valby 6445.

DAGHJEM.

Nr. 1. Sjællandsgade 22, R Nora 7936.
" 2. Øresundsgade 25, R Øbro 4986.
" 3. Sjællandsgade 15, R Nora 6495.
" 4. Sjællandsgade 15, R Nora 5306.
" 5. Rantzausgade 48, R Nora 5703.
" 6. Assensgade 2, R Øbro 5796.
" 7. Erik Ejegodsgade 5, R Eva 461.
" 8. Erik Ejegodsgade 5, R Eva 220.
" 9. Ll. Istedgade 2, R Eva 1248.
" 10. Amagerfælledvej 55, R Sundb
2391

Daghjemmene 2, 3 og 8 er Vuggestuer,
de øvrige er Børnehaver.

FRITIDSHJEM.

Nr. 1. Sjællandsgade 51, R Nora 2142.
" 2. Valdemarsgade 21, R Vester 4871.
" 3. Istedgade 21, R Vester 4289.
" 4. Vilhelm Thomsens Allé 13, R Val-
by 4321.
" 5. Randersgade 16, R Tria 421.
" 6. Brobergsgade 10, R Amager 9420.
" 7. Klingseyvevej 9, R Damsø 4401.

Centralarbejdsanvisningskontoret.

Nørregade 49, K (8½—16, Lørdag
8½—13), R 15700.

Formand: Socialdirektør *N. P. Nielsen*.
Kontorchef: *K. Vedel-Petersen*.

Magistratens 4. Afdeling.

Borgmester: *Johannes Hansen*, R Lok.
65.

Raadmand: Materialforvalter *Rich. Lillie*,
 R Lok. 204.

Sekretariatet: Sekretariatschef *Ch. Abra-
hamsen*, R Lok. 208.

Kontorchef: *S. Borring*, R Lok. 316,
Arne O. Christensen, R Lok. 48,
....., R Lok. 6.

Stadsbygmesterens Direktorat.

Raadhuset, V., R C. 3800.
Stadsbygmester: Arkitekt *Svend Møller*,
 R Lok. 38.

- Afdelingsarkitekt *Einar Hansen*, f Lok. 135.
 Afdelingsarkitekt *Asger Jeppesen*, f Lok. 35.
 Afdelingsingeniør *A. Taumose*, f Lok. 236.
 Ekspeditionssekretær *P. S. Mathiasen*, f Lok. 154.
 Bygningsinspektør *P. A. Rosenkilde Gram*, Trommesalen 7, f Eva 5800.
 Bygningsinspektør *Niels Turin*, kst., Overgaden o. Vandet 40, f Sundby 2640.
 Bygningsinspektør *Jens Jørgensen*, Sor-tedamsdosseringen 57, f Nora 8111.
 Bygningsinspektør *Kay Schrøder*, Brønshøjvej 8, f Bella 3677.

Brandvæsenet i København.

- Brandchefen samt Brandvæsenets Kontorer: Hovedbrandstationen, V. Voldgade 80, V., f C. 2717. Ekspeditionstid: Kl. 10—15.
 Brandchef: Dr. techn. *P. Vinding* (træft. bedst Tirsd. til Fred. 14—15).
Brandchefens Kontor.
 Regnskabsafdeling (Budget, Regnskab, Kasse, Personelsager): Ekspeditionssekretær *K. J. Kejser* (13—14). Fuldmægtig *E. Nielsen*.
 Teknisk Tjeneste (Overledelse, Samarbejde med andre Brandvæsen, Tilsyn med Statsbygninger og Sager, der ikke henhører under de enkelte Afdelinger): Brandinspektør *J. Bolt-Jørgensen*.
 Ekspeditionssekretær udenfor Kontortid: f 52790.
 Kasse udenfor Kontortid: f 52789.

Afdeling I.

- Brandlovgivnings- og Byggesager: Vicebrandchef *L. Borup* (Kl. 14—15), Brandinspektør *H. W. Schmidt*, Brandinspektør *K. A. Mønsted*, Brandinspektør *P. Manicus-Hansen* og Brandinspektør *J. Brade Johansen*.
 Materiel, Værksteder og Depoter: Brandinspektør *J. H. Ammitzbøll*, Brandinspektør *A. M. N. Rasmussen*, Brandinspektør *I. A. Brask Thomsen*, Civilingeniør *A. Kreiser*.

Afdeling II.

- Ildebrands- og Ambulancetjenesten, Personel, Mundering, Inventar, Brandtelegrafen og Fabrikluftværnskantoret: Vicebrandchef *P. Holm* (Kl. 14—15), Brandinspektør, Kaptajn *H. E. Lindhard*, Brandinspektør *A. J. Bau-Madsen*, Brandinspektør *E. V. Boeck*, Civilingeniør *H. R. Bruun*.

Afdeling III.

- Brandmands- og Røgdykkerskolen, Nyan-sættelse af Brandmænd, Laboratoriet, Registrering og Uddannelse af CB.-Mandskab: Afdelingschef, Brandinspektør *J. Bækgaard* (Kl. 14—15), Brandinspektør *A. H. F. Stangerup*, Civilingeniør *G. Danielsen*.
 Afd. III udenfor Kontortid: f 52729.
 Læge: Dr. med. *O. C. Aagaard*.

- Kontorer udenfor Hovedbrandstationen.*
 Regnskabsafdeling: Vestre Boulevard 25, f C 2717.
 Fabrikluftværnskantoret: Tordenskjoldsgade 27, K., f C. 16613.
 Omegnskantoret: Raadhushuspladsen 77, V., f Palæ 9040.
 Brandtelegrafens Kontor: Frederikssundsvej 83, NV., f C. 607.
 Røgdykkerdepotet: Enghavevej 170, V., f Eva 432.
 Laboratoriet: Enghavevej 170, V., f Eva 7638.

Stadskonduktørens Direktorat.

- f Lok. 33.
 Stadskonduktør: Landinspektør *Ove Kjeldsen*, f Lok. 30.
 Afdelingschef: Landinsp. *Sven Lannung*, f Lok. 31.
 Afdelingschef: Landinsp. *J. Termansen*, f Lok. 20.
 Matrikulsinspektører:
 Landinsp. *Viggo Hansen*, f Lok. 96.
 Landinsp. *B. L. Larsen*, f Lok. 24.
 Landinsp. *Ohr. Justesen*, f Lok. 32.
 Landinsp. *K. K. Nielsen*, f Lok. 277.

Stadsingeniørens Direktorat.

- f Lok. 155.
 Stadsingeniør: *Olaf Forchhammer*, f Lokal 143.
 Kommittet for Stadsingeniøren og Stadsingeniørens Stedfortræder: Afdelingsingeniør *A. Mønsted*.
 Fælleskontoret. Kontorchef: *Rud. Nielsen*.
 Byplankontoret. Byplanchef: *M. O. Henningsen*. Afdelingsingeniører: *J. K. Lavlund-Rasmussen* (Byggesagsafd.), *H. Halberg* (Reguleringsafd.).
 Vejkontoret Overingeniør: *K. V. M. Kocfoed*. Afdelingsingeniører: *J. Johansen* (Vejsfd I), *O. H. T. Manicus-Hansen* (Vejsfd II).
 Kloakkontoret. Overingeniør: *K. P. Rehof*. Afdelingsingeniører: *A. V. J. Anderssen* (1. Kloakafd.), *A. C. V. P. Skadhauge* (2. Kloakafd.), *N. K. J. Lauridsen*, Spildevandsafd.).
 Stadsgartnerens Kontor. Stadsgartner: *J. S. N. Bergmann*.
 Regnskabskontoret. Chef: Bogholder *E. B. W. Fels*.

Stadsarkitektens Direktorat.

- Stadsarkitekt: *F. C. Lund*.
 Afdelingsarkitekter: *I. V. E. Engell*, kst., *K. H. Gemzøe*, kst., og *C. E. Fenger*, kst.
 Ekspeditions- og Bogholderkontor, Kontorchef: *E. B. J. Bjørke*.

Magistratens 5. Afdeling.

- Borgmester: *Arne Sundbo*, f Lok. 18.
 Rådmand: Grosserer *Ove Weikop*, f Lok. 62.
 Sekretariatet. f Lok. 19. Kontorchef: *I. Ellebæk*, f Lok. 59.

Belysningsvæsenet.

Vognmagergade 8, K. (9—16),
 ☎ C. 7290.

Direktør: *Johs. E. Børresen*.
 Direktørens Kontor, ☎ Lokal 23, Kontorchef: *H. Sørensen*.
 Regnings- og Ekspeditionskontoret, ☎ Lokal 91, Kontorchef: *Erik Andreassen*.
 Centralbogholderiet, ☎ Lokal 1, Kontorchef: *K. Bruun*.
 Kassererkontoret, ☎ Lokal 4, Kasserer: *C. M. Rytter*.
 Brændselskontoret, ☎ Central 2497, Kontorchef: *J. L. Runøe*.

Overingeniør for Gasværkerne, ☎ Central 7290, Lok. 29, Overingeniør: *Rich. Jakobsen*.

Østre Gasværk, Zionsvej 5, Ø., ☎ Central 7312, Driftsbestyrer: *H. G. Rasmussen*.
 Valby Gasværk, Vigerslev Allé, Valby, ☎ Central 9772, Driftsbestyrer: *Viggo Arnold*.

Gasværkernes Ingeniørkontor, ☎ Central 7290, Lok. 78, Kontorchef: *A. Herløg Jensen*.

Overingeniør for Elektricitetsværkerne, ☎ Central 7290, Lok. 34, Overingeniør: *A. K. Bak*.

H. C. Ørsted Værket, Tømmergravsgade, V., ☎ Central 8947, Driftsbestyrer: *J. Roos*.

Omførmerstationerne, ☎ Central 7290, Lokal 33 og 43, Afdelingsingeniørerne: *J. Sjøberg* og *L. Møller Andersen*.

Elektricitetsværkernes Ingeniørkontor, ☎ Central 7290, Lok. 56, Kontorchef: *O. H. Christensen*.

Overingeniør for Varmeværkerne, ☎ Central 7290, Lok. 45, Overingeniør: *E. Borch*.

Vandforsyningen.

Axeltory 12, V. (9—16), ☎ 7682.

Direktør: *M. J. Udsen*.
 Afdelingsingeniører: *V. Boeck*, *J. H. Krohn* og *P. Cammer*.
 Kontorchef: *C. F. Holte*.

Sporvejene.

Gothersgade 53, K. (9—16), ☎ 4076.

Direktør: *E. A. G. V. Juul-Hansen*.
 Direktørens Kontor, Chef: *E. Nielsen*.
 Trafikchef: *H. Krag*.
 Afdelingsingeniører: *P. A. Flindt* og *G. R. Christophersen*.
 Værkstedsbestyrer: *O. F. S. Møller* (Hovedværkstedet Enghavevej, V., ☎ 6101).
 Bogholderikontoret, Kontorchef: *J. Moldt*.
 Kassererkontoret, Kasserer: *K. T. Andersen*.

Kommunens Kørselsafdeling.

Jagtvej 227, Ø., ☎ 11266.

Direktør: *Chr. Bruun*.
 Afdelingsingeniør: cand. polyt. *Th. Ewertsen*.
 Kontorchef: *S. Nørner*.

Københavns Kommunes**Haandværksafdeling.**

Titangade 2, N., ☎ 14701.

Chef: *Bertel Hansen*.
 Kontorchef: *A. T. Pedersen*.

Københavns Politi.

Hvor intet særligt er anført, er Adressen: Politigaarden, V., ☎ C. 1448.

Politidirektør: *Aage Seidenfaden*.

I. **Politiinspektorat** (Ordenspolitiet):

Chef: **Politiinspektør E. Møllerup**.
 Sekretariatsafdelingen (Oplysningscentralen m. m.) ☎ C. 1448 og C. 16.660.

Vicepolitiinspektør *J. P. Schou* og Politikommissær *J. Sandholt*.

Udryknings- og Færdselsafd.: Chef: Vicepolitiinspektør *E. Groes-Petersen*.

Udrykningstjenesten: Politikommissær *Nielsen-Ouvsø*.

Færdselstjenesten: Politikommissær *E. H. Lange*.

Politiingeniør, cand. polyt. *P. Golodnoff*.

Københavns Politis Motorkontor: Hambroegade 6, V., ☎ C. 1448. Chef: Politikommissær: *L. Sjøberg*.

Sjøpolitiafdelingen:

....., Grønlandske Handels Plads, Strandgade, K., ☎ Sundby 1448.

II. **Politiinspektorat** (Opdagelsespolitiet):

Chef: **Politiinspektør O. H. Krenchel**.
 Souschef: Vicepolitiinspektør *S. Glud*.

Politikommissærer: *C. M. Bjerring*, *H. P. Andst*, *J. Odmar*, *M. Ottesen*, *Th. Jesen-Jensen*.

III. **Politiinspektorat**:

Afdeling A (Sundhedspolitiforretningerne) „Vesterport“, Meldahlsgade 1, V., ☎ Palæ 9848.

Afdeling B (de politinæssige Opgaver vedr. Prostitutionen m. v.) Politigaarden, ☎ C. 1448.

Afdeling C (Veterinærpolitiforretningerne) „Vesterport“, Meldahlsgade 1, V., ☎ Palæ 9848.

Chef: **Politiinspektør K. Larsen**, „Vesterport“, Meldahlsgade 1, ☎ Palæ 9848.
 Politikommissær *J. Jersild*, „Vesterport“, Meldahlsgade 1, Palæ 9848.

IV. **Politiinspektorat**. Meldahls-gade 14 (Vesterport), V., ☎ Byen 8500 (Nærings-sager, civile Eftersøgnings-sager, familieretlige Sager, samt Tildeling af Benzin):

Chef: **Politiinspektør A. V. Hansen**.
 Politikommissærer: *P. H. Jørgensen* og *A. Kyhl Christensen*.

V. **Politiinspektorat** (Politivadokaturen og Kontoret for Straffesager):

Chef: **Politiinspektør H. Kudsk**.
 Kontoret for Straffesager:
 Kontorchef: *C. H. Vestberg*.

Politivadokater:

1. U.K. *E. Bech* og *P. G. Winther-Jørgensen*.
2. — *O. Waage Jensen*
3. — *N. E. Skander-Madsen*.
4. — *W. Fentz*.
5. — *Th. Hallas-Møller*.
6. — *H. Christensen*.

7. U.K. *E. Nyborg.*
 3. — *J. Smith.*
 3. — *F. Werckmeister.*
 10. — *A. Dalberg.*
 11. — *S. A. Dorn Jensen.*
 12. — *N. A. Poulsen og J. A. Boden-*
hoff.
 13. — *A. Heiberg.*
 14. — *I. E. Thorsen.*
 15. — *Aa. Lotinga.*

Leder af Centralkartoteket: *E. Borum.*
 Leder af Afdelingen af Statsadvokaturen
 for særlige Anliggender: *O. Bjerre-*
gaard.

V I. Politiinspektorat (København
 Krisepoliti): Hambroesgade 5,
 V., 1/2 C. 1448.

Chef: Politiinspektør *Tage Agdal.*

Politivadokat: *J. Damgaard.*

Politikontorer:

Københavns Politis Sekretariat, Paskon-
 tor, Bogholderi og Kassererkontor samt
 Inventarieskriverkontor.

Chef: Kontorchef *A. Kirt.*

Sekretariat: Politigaarden, 1/2 C. 1448.

Fuldmægtig: *Esbén Jensen.*

Paskontor: „Vesterport“ (Hj. af Vester-
 brogade og Meldahls-), V., 1/2 Pn-
 læ 8898.

Politikommisær: *E. Reindel.*

Bogholderi: Vester Voldgade 106, 3., V.,
 1/2 Byen 2015, Byen 2017 og Byen
 2073.

Kassererkontor: Vester Voldgade 106, 3.,
 V., 1/2 Byen 2060 og Byen 2061.

Ekspeditionssekretær: *A. Helmer Rasmus-*
sen, 1/2 Byen 605.

Inventarieskriverkontor: Politigaarden.

Fuldmægtig: *Peter Jensen.*

Under sidatnævnte Kontor henhører Hitte-
 gods-kontoret, Flæsketorvet 84, Kølhy-
 en, V., og Depotet for optagne Cykler,
 Kampmannsgade 6, V.

Kontoret for Politisager, Hambroesgade 6,
 V., 1/2 C. 1448.

Chef: Kontorchef *Ohr. V. K. Gundestrup.*

Politistationer:

Politistation 1: Vester Sogade 42, V., 1/2

Vester 1448. Politikommisær: *B.*
Schlüter.

Politistation 2: Antoniegade 11, K., 1/2
 Byen 1448. Politikommisær *J. O. Ub-*
herup.

Politistation 3: St. Kongensgade 108, K.,
 1/2 Palæ 1448. Ig. Politikommisær *J.*
Eckberg.

Politistation 4: Under Elmene 7, S., 1/2
 Amager 1448. Politikommisær *P. Skib-*
by.

Politistation 5: Svendsgade 3, V., 1/2 Eva
 1448. Politikommisær *S. Gredsted.*

Politistation 6: Fælledvej 20, N., 1/2 Nora
 1448. Politikommisær *R. Th. Ceder-*
strand.

Politistation 7: Rosenvængets Allé 9, Ø.,
 1/2 Øbro 1448. Politikommisær:

Politistation 8: Tomsgaardsvej 35, NV.,
 1/2 Taga 1448. Politikommisær *A.*
Krog.

Politistation 9: Molbechsvej 2, Valby, 1/2
 Valby 1448. Politikommisær *J. Bøg-*
holm Larsen.

Politiets Læger:

Politiets Personalelæge: Dr. *K. A. Poul-*
sen, Mitchellsgade 21, 2., V., 1/2 C.
 1448.

Politiets visiterende Læge: *Inga Jesper-*
sen.

Overlægen i Psykiatri: Dr. med. *Mar-*
Schmidt, Nytorv 21, K., 1/2 Palæ 9504.

Storkøbenhavns kommunale Mælkeudvalg.

København:

Borgmester *Julius Hansen,* Formand

Økonomidirektør *Holger Koed.*

Overdyrlæge *H. J. Hansen.*

Frederiksberg:

Grosserer *Knud Nielsen.*

Kontorchef *J. O. Krag.*

Gentofte:

Borgmester, ORSagf. *Aage Jørgensen.*

Øvrige Kommuner:

Sogneraadformand *Gustav Jensen,*

Rødovre.

Sogneraadformand *Ingvar Nørgaard,*

Lynghy-Taarbæk.

Sekretær: Ekspeditionssekr. *G. Thomassen,*

Adresse: Raadhuset, København V.

Frederiksberg Kommune.

Howitzvej 2, F.

Folkeregistret: Falkonerallé 9 A, F. (9—15), g Fasan 515—516.

Af 70,891 Vælgere stemte 54,626. S 15,921 (6), R 3705 (1), K 24,967 (9), V 3138 (1), D.K 5239 (2), D.S 1218 (0).

Følgende Forkortelser er anvendt:

Bio = Tilsynet med Biografteatrene.
Bo = Bolig- og Ejendomsudvalget.
Bu = Budgetudvalget.
Bø = Børneværnsudvalget.
Ho = Hospitalsudvalget.
Ku = Udvalget for kulturelle Formaal.
Skk = Skolekommissionen.
Sko = Skoleudvalget.
Skt = Skatteudvalget.
Su = Det sociale Udvalg.
T = Teknisk Udvalg.

Borgmester.

Direktør, cand. pharm. V. T. G. Fischer.

Kommunalbestyrelsen.

Howitzvej 2, F., (10—14), f C. 2336.
Under Møderne f Godthaab 1512.
Under Udvalgsmøderne ff Godthaab 2460.
Magistraten: Borgmester V. T. G. Fischer, Forretningsf. Aug. M. Jørgensen, Raadmand Aksel Møller, ORSagf. O. J. F. Sven og Raadmand Oluf Bertolt.
Fischer, V. T. G., Direktør, cand. pharm., Borgmester, Platanvej 12, V., f C. 194 og Vester 1582. (K).
Bertolt, O., Sekr., Vagtvej 32, F., f C. 12887 og Godth. 6064. (S). Bi, Bu, Ku, Skk, Skt.
Børresen, Marie, Frk, Ass., Fuglebakkevej 39, F., f C. 14917 og C. 12887. (S). Bi, Sko, Su.
Eilshou-Holm, J., Pastor, Gl. Kongevej 164, V., f Eva 198. (K). G&V, Ku, Skk, Sko, Skt.
Johansen, A. Støhr, Branddir., Falkoner-Allé 13, F., f C. 16770 og Godth. 2836 (priv.). (K). FBo, Bro, Bræ, Bu, Ej, Kv, Su, Sundth, T.
Jørgensen, Aug. M., Raadmand, Forretningsf., Nyelandavej 61, F., f C. 8954 og Godth. 4337. (S). Ej, S, Su, T, Vgb.
Krag, J. O., Kontorchef, cand. polit., Jul Valentinersvej 11, F., f C. 12699 (S). Bræ, Bu, Skt.
Leisner, Josepha, Fru, Forhaabningsholms Allé 25, V., ff Vester 2455 v og Vester 3481. (S). A, Bo, Bø, P, S, Su, Sundth.
Boye Meyer, Herbert, Købm., Gl. Kongevej 174, f Eva 1108 og Taga 1660. (V). Bi, Er, Ku, Su.
Munck, Olava, Frue, Hollandervej 23 V., f Eva 8141. (K). Bø, S, Su.

Møller, Aksel, Ekspeditionssekr., cand. polit., la Coursvej 6, F., f Godth. 7262 og C. 6600. (K). FBu, Bø, Sko, Su.

Møller, Alvida Larsen, Kontorist, Frue, Dr. Olgas Vej 51, f Fasan 3133 og Palmé 9838 Lok. 15. (D.K). Ku, Sko, Skt.

Nielsen, Harald, Fabrikarb., A. D. Jørgensensvej 28, F., f Damsø 6814 og Sundby 5020. (D.K). Bø, Su, Vgb.

Nielsen, Knud, Gross., Køb., Forchhammeravej 1, V., f Eva 3444 og C. 3364. (K). A, Be, Ho, Kv, P, Skt, Sundth, T.

Petersen, H. A., Værkmester, Dalgas Boulevard 83, F., f C. 10358 og Godth. 2572. (K). Bio, FBo, Bø, Sko, FSu.

Rigelsen, Olga, Fru, Frihedsvej 7, F., f Godth. 3031 y og Godth. 6486. (K). Bø, Ku, Sko.

Schrøder, Rudy, Overass., Peter Bangs Vej 156, F., f Damsø 6602 og Godth. 8812. (S). Be, Bo, Kv, Sundth, T, Vgb.

Sven, C. J. F., Raadmand, ORSagf, M.L., Jul Thomsens Gade 7, V., f C. 3306 og Nora 1636. (K). Bo, Bu, FBø, FHo, Kv, T, Vgb.

Willemann, G. S., Postmester, Jacobys Allé 16, V., f Eva 2694 og C. 6610. (R). A, Skt, Vgb.

Skolekommissionen.

Formand: Overinsp. Oluf I. Skjerbæk, M.F.

Fru Eva Dalgas Rasmussen.

Pastor J. Eilshou-Holm.

Skoleinspektør Alfr. Andreasen, M.F.

Raadmand Oluf Bertolt.

Sundhedsvæsenet.

Amtlæge: Dr med. Max Christiansen,

Platanvej 15, V., f Vester 3940.

Stadsdyrlæge: Holger Otto Pedersen,

Sylows Allé 1, F., f Godth. 1106.

Den kulturelle Forvaltning.

Gl. Kongevej 136—138, V. (10—14),

f. 8774.

Skoledirektør: Ejner V. Oarstensen, f Vester 4368.

Viceskoledirektør: J Jeppesen, f C. 8774.

Ekspeditionssekr.: O. J. Petersen, f Eva 6394.

Fullmægtig: A. O. Andersen, f Eva 4078
Kommunebibliotekerne. Kontor: Solbjergvej 25, F., f C. 12494. Stadsbibliotekar: G. Krogh-Jensen.

Den tekniske Forvaltning.

Mynstersvej 5, V., f 1915.

Administrationen.

Direktør: *Poul Møller.*
 Sekretariatet: Underdirektør *P. Frederiksen.*
 Regnskabskont.: Kontorchef *E. Brønnicke*
 Opmaalings- og Matrikulsafd.: Stadslandinspektør *S. Broholm.*
Ingeniørafd. I: Underdirektør *Carl E. H. Dahl.*
 Driften af Elektricitets- og Vandværket: Afdelingsing. og Driftsbest. *G. Wissum.*
 Driften af Gnsværket: Driftsbest. *E. R. Bramstev,* C. 2958.
 Driften af Forbrændingsanst.: Driftsing. *H. H. Dahlerup-Petersen.*
 Vedligeholdelse af tekn. Anlæg i Komm.s Bygninger: Driftsing.: *O. Levinson.*
Ingeniørafd. II: Underdirektør *Frode Nielsen.*
 Veje og Kloaker: Afdelingsing. *A. Otto.*
 Stadsgartner: *Erik Petersen,* kst.
 Forsyningsledn. og Installationer: Afdelingsing. *N. P. B. Sørensen.*
 Bygnings- og Brandvæsenet: Underdirektør *P. Frederiksen.*
 Arkitektafd. I (Projektering og Vedligeholdelse m. v.): Afdelingsarkitekt *H. C. Andresen.*
 Arkitektafd. II (Bygningstilsyn m. v.): Afdelingsarkitekt *N. Hatting-Jørgensen.*
 Bygningsinspektoralet og Byplanafdelingen: Bygningsinspektør *P. Hougaard.*
 Kontoret for bærende Konstruktioner: Driftsing. *Uffe Holst.*
 Brandvæsenet: Brandchef *Morten Bang.*

Den økonomiske Forvaltning.

Direktør: Kommunaldirektør *O. Germer Andersen,* F. Godth. 1190 (12 $\frac{1}{4}$ —14).
 Sekretariatet og den sociale Forsorg: Underdirektør *J. Bang,* F. Godth. 98 (12—14).
 Sekretariatet, Howitzvej 2, F. (10—14). F. 2336.
 Socialkontoret, Howitzvej 8, F. Afdelingschef *Heilesen,* F. Godth. 7981.
 Skattedirektoratet, Falkonerallé 9 B, F. Skattedirektør *Fritz Hansen,* F. Fasan

530. Kontorchef: *H. Agertoft,* F. Fasan 523.
 Kontorchef *Eigil Havnisen,* F. Fasan 513.

Kasse- og Regnskabsvæsenet samt Hospitalvæsenet: Underdirektør *C. Heman,* F. Godth. 4734.
 Kasse- og Regnskabsafd., Howitzvej 2, F. (10—14), F. Godth. 2226.
 Hovedkassen (10—14), F. Godth. 757.
 Postkonto 308. Kommunekasserer: *H. Hansen.*
 Hospitalets Kontor, Nordre Fasanvej 57, F. (8—16), F. C. 1912. Hospitalsinspektør *E. Andresen.*

Sundhedskommissionen.

Politimester *J. G. A. P. Parker,* Howitzvej 32, F., F. Fasan 1448, Lok. 1 (Formand).
 Amtslæge, Dr. med. *Max Christiansen,* Platanvej 15, V., F. Vester 3940.
 Stadsdyrlæge: *H. O. Pedersen,* Sylows Allé 1, F., F. Godth. 1106.
 Direktøren f. Frederiksb. Komm.s tekn. Forvalt. *Poul Møller,* Mynatersvej 5, V., F. C. 1915
 Fru *Josepha Leisner,* Forhaabningsholms Allé 25, V., F. Vester 2455 v.
 Overass. *Rudy Schrøder,* Peter Bangs Vej 156, F., F. Damsø 4031.
 Gross. *Knud Nielsen,* Forchammersvej 1, V., F. Eva 3444.
 Branddirektør *A. Støhr Johansen,* Falkoner Allé 13, F., F. Godth. 2836.
 Sundhedskommissionens Sekretær: Politikommisær *Alfred Dyre,* Howitzvej 40, F., F. Fasan 1448, Lokal 75.
 Sundhedspolitiets Kontor: Howitzvej 40, F., F. Fasan 1448, Lokal 80.

Politiets.

Howitzvej 30—32, F., F. Fasan 1448.
 Politimester: *J. Parker,* Howitzvej 32, F. Godt. 2855. Kontor: F. Fasan 1448.
 Station: Howitzvej 30, F. Fasan 1448.
 Politikommisærerne: Howitzvej 30 og 40, F. Fasan 1448.

Gjentofte Kommune.

Raadhuset, Charlottenlund (10—15), g. Ordrup 6600.

Af 47,645 Vælgere stemte 33,642. S 6221 (3), R 2221 (1), K 17,418 (9), V 3393 (1), Rf 386 (0), D.K 2281 (1), D.S 1539 (0).

Følgende Forkortelser er anvendt:

An = Anlægs og Naturfredningsudv.
 Bev = Beværterbevillingsnævnet.
 Ku = Komitèen for kunstnerisk Udsmykning af Gjentofte Komm.
 Mu = Museumsbest.
 Sundh = Sundhedskomm.
 Ø = Økonomiudvalget.

Kommunalbestyrelsen.**Borgmester.**

Overretssagfører *Aage E. Jørgensen.*

Magistraten.

Borgmester: ORSagf. *Aage E. Jørgensen,* Klampenborgvej 6. Klampenborg. (K).
 FBev, Bi, FBra, FBy, FKU, Fmu, FSundh, FØ.
 Raadmand: Direktør *A. L. Østerberg,* Niels Andersens Vej 60, Hellerup. (K).
 Bev, Brn, FBø, FSu. Ø. 1. Næstfmd.

Raadmand: Arkitekt, Oberstløjtnant *Aage Paul-Petersen*, Gruts Allé 8, Hellerup. (K). An, Bra, By, Mu, Sundh, FT, Ø. 2. Næstfmd.

Raadmand: Kontorchef i Ministeriet for Landbrug og Fiskeri, cand. jur. *B. Dinelsen*, Ingeborgvej 17, Charl. (K). An, Bev, FBi, Bra, Mu, FSkk, FSKo, Ø.

Raadmand: Inkassator *Hans Christensen*, Liljevej 15, Gjentofte. (S). Bev, Bi, Bra, Mu, Sko, Ø.

Den øvrige Kommunalbestyrelse:

Clausager, C., Eksp.sekr. i Finansmin., Christiansholmsvej 30, Klph. (V). Sk, Skk, Ø.

Heilesen, Johan, LRSagl., Tuborgvej 71, Hell (R). By, Ej, Sundh, T.

Henriksen, E. K., Professor, Svaneenglevvej 130, Hell. (K). Bi, Ej, T.

Johansen, Th., Formand, Vangedevej 230, Søborg. (S). An, Bø, Ki, Su.

Krogh, M. G., cand. jur., Ekspeditionssekr. i Søl og Handelsretten, Foraarsvej 18, Charl. (K). FAn, Bi, Ej, Ki, Ku, Skk, Sko.

Olsen, Hans, Tømrerm., Holmegaardsvej 21, Charl. (K). By, FEj, Ki, T.

Pedersen, Lars, Tømrer, Ellegaardsvej 40, Gjentofte. (S). By, Ej T.

Petersen, Jes, Slagterm., Trunnevangen 7, Charl. (K). An, Bev, Bi, Bø, FKl, Mu, Su, Sundh, Ø.

Wagner, S. O., Oberstløjtn., Rygaards Allé 66, Hell. (DK). Bø, Ki, Su, Sundh.

Wandel, Gertie, Fru, Parkovsvej 19, Gjentofte. (K). Bø, Ki, Mu, Skk, Sko, Su, Sundh.

Komm. Revisorer.

Regnskabschef *V. Holck*.
Rektor *Aage Næsted*.

Bygningskommissionen.

Formand: Borgmester, ORSagl. *Aage E. Jørgensen*.

Arkitekt *A. Paul-Petersen*.

LRSagl. *J. Heilesen*.

Tømrermester *H. Olsen*.

Tømrer *Lars Pedersen*.

Samt tiltrædes af:

Politimester *Villy Platou*.

Brandchef, Afdelingsing. *Carl Larsen*.

kst. Bygningsinsp., Stadsing. *V. A. Westergaard*.

Skatteraadet.

Formand: Trafikinspektør *M. E. Jensen*, kst.

Skolekommissionen.

Formand: Raadmand, Kontorchef *B. Dinelsen*.

Det sociale Udvalg.

Formand: Raadmand, Direktør *A. L. Østerberg*.

Børneværnsudvalget.

Formand: Raadmand, Direktør *A. L. Østerberg*.

Sundhedskommissionen.

Formand: Borgmester, ORSagl. *Aage E. Jørgensen*.

Den kulturelle Forvaltning.

Raadhuset, Bernstorffsvej 161, Charl. Æ Ordrup 6600.
Skoledirektør: *S. O. Sunesen*.

Socialdirektoratet.

Chef: Kommunaldirektør, cand. jur. *E. Erichsen*.

Den tekniske Forvaltning.

Stadsingeniør: cand. polyt.

Den økonomiske Forvaltning.

Direktør: cand. jur. *V. Vogt*.

ØKONOMIKONTORET:

Kontorchef: cand. jur. *Poul Andersen*.
Fuldmægtig: *A. Carlsen*.

TILSYNET MED GJENTOFTE KOMMUNES EJENDOMME:

Arkitekt *J. O. Juhl*.

KOMMUNEKASSEN:

Kommunekasserer: Fru *A. Hjorth*.

HOVEDBOGHOLDERIET:

Hovedbogholder: *Oscar Hansen*.

MAGISTRATENS KONTOR.

Sekretær: Direktør *V. Vogt*.

Direktoratet for Skattevæsenet og Folkeregistret.

Direktør: *Axel Jørgensen*.

Oversigt over Partistillingen i Hovedstaden og Bykommunerne.

efter de kommunale Valg i Marts 1946.

	Socialdemo- krater	Radikale	Konservative	Venstre	Kommunist	Børerlig Fællesliste	Tysk Liste	Andre Lister	Ialt valgt
København	27	3	11	2	11			1	55
Frederiksberg	6	1	9	1	2				19
Gjentofte	3	1	9	1	1				15
Aabenraa	9		2	2			2	2	17
Aakirkeby	3		1	4				1	9
Aalborg	11		6	2	2				21
Aarhus	10		7	1	3				21
Allinge-Sandvig	6							5	11
Assens	7	1	2	2	1				13
Augustenborg Flække ...	3						2	6	11
Bogense	5	2	2	2					11
Brønderslev	8		1	3				1	13
Christiansfeld Flække ...						2		5	7
Ebeltoft	5		1	3				2	11
Esbjerg	12	1	2	7	3				25
Faaborg	4	2	4		1				11
Fredericia	10		3	4	2				19
Frederikshavn	9		5	1	1			1	17
Frederikssund	5		3			3			11
Frederiksværk	5					4			9
Grenaa	9		1	5					15
Haderslev	8		3		1	5	1	1	19
Hasle Købst. og Lddistr.	5					4			9
Helsingør	10	2	3	1	3				19
Herning	7		2	6					15
Hillerød	5	1	3	4					13
Hjørring	6	1	2	3	1	2			15
Hobro	5	1	3	1	1			2	13
Holbæk	7	3	2	2	1				15
Holstebro	7		2	4					13
Horsens	13		6	3	3				25
Højer Flække							5	6	11
Kalundborg	5	1	2	1	2				11
Kerteminde	4		3	2				2	11
Kolding	10	1	6	3	1				21
Korsør	6		4		2			1	13
Køge	8	2	2	1	2				15
Lemvig	4		5	2					11
Løgstør	6					5			11
Løgumkloster Flække ...	4					5			9
Mariager	4	1	1	1				2	9
Maribo	5		4	1	1				11
Marstal Handelsplads ...	3	2	5	1					11
Overføres...	289	26	127	76	45	30	10	38	641

	Socialdemo- krater	Radikale	Konservative	Venstre	Kommunister	Borgerlig Fællesliste	Tysk Liste	Andre Lister	Ialt valgt
Overført...	289	26	127	76	45	30	10	38	641
Middelfart	7	2	1	1	2				13
Nakskov	11				4	6			21
Neksø	5		4	2					11
Nibe	7		2	1				1	11
Nordborg Flække	3					7		1	11
Nyborg	8		3	1	1				13
Nykøbing Fl.	10	1	4	1	1				17
Nykøbing M.	7		2	3	1				13
Nykøbing Sj.	4	2	1	2				2	11
Nysted	3	1	1	1				4	9
Næstved	9	1	2	2	1				15
Nørresundby	5		3	1				2	11
Odense	11		9	1	4				25
Præstø	4	1	4	1		1			11
Randers	10		6		2			1	19
Ribe	6		3	2					11
Ringkøbing	4		1	6					11
Ringsted	6	1	1	3					11
Roskilde	9	2	4	2	2				19
Rudkøbing	6	2			1	4			13
Rødby	6	4	3	1	1				15
Rønne	11		3	3					17
Sakskøbing	6	3				2			11
Silkeborg	8	1	3	5	2				19
Skagen	4			3				4	11
Skanderborg	5	1	3					2	11
Skive	10	2	3	1	1				17
Skælskør	6		3	2					11
Slagelse	9		4	3	1				17
Sorø	4	1	4	2					11
Stege	5	2	4						11
Store-Heddinge	4					7			11
Struer	7	1	1	4					13
Stubbekøbing	6	1	3		1				11
Svaneke	3	1	2	1				2	9
Svendborg	9		5	2	1				17
Sæby	3		3	2		1			9
Sønderborg	10		6		1	1	3		21
Thisted	7		4	4					15
Tønder	5		3	2	1		3	1	15
Varde	5		1	5					11
Vejle	8	1	1	5	2				17
Viborg	7		4	4					15
Vordingborg	7	1	4		1			2	15
Ærøskøbing	3	1	4	1					9
Ialt ...	582	59	249	155	76	59	16	60	1256

Forsikring!

Købstadkommunernes

gensidige

Forsikringsforening

overtager

Alle

Arter af

Forsikring

Gyldenløvesgade 11

København V.

Telefon: Central 14788 og Stat. 45

Det foretrukne System

Addressograph-Pladen Model DK



med de 3 udskiftelige Sektioner

NAVNEPLADE - GADEPLADE - NUMMERPLADE

See godt som alle Kommuner, der har købt Adresserings-Maskiner i de sidste Aar, har foretrukket ADDRESSOGRAPH-Systemet, fordi det er det hurtigste, det sikreste og det mest økonomiske System, der findes. Det har forlængst overfløjet alle tidligere kendte Systemer.

Naar Skatteyderen skifter Bopæl, flytter man blot Navnepladen hen til den nye Adresse; Gadepladen bliver siddende i Rammen og venter paa Indflytning af en ny Beboer. Man sparer altsaa helt Omprægning af Adressen.

Nummerpladen med Skatte-Løbenummeret følger uføjlsomt Skatteyderen hele Aaret igennem og garanterer, at hver Skatteyder faar det samme Løbenummer paa samtlige Blanketter og Lister i Aarets Løb. I Ligningslisten overføres det forrige Aars Skattemummer.

Læsekortene med de tydelige og let læselige Pladeaftryk og med de forskellige Farver til Markering af Kartotekets Grupper har ogsaa deres store Andel i, at ADDRESSOGRAPH-Systemet er blevet det foretrukne.

Skriv efter vor udførlige Specialbrochure

Addressograph

Indreg.

ved FREDERIK LARSEN

St. Kongensgade 77 . København K . Telf. C. 6261 . 6281 . 9091 . 10757

Flere og flere Kommuner

forlader de gamle Adresserings-Anlæg med de almindelige
Etstyks-Plader og anskaffer sig et rigtigt

Addressograph - System

med den tredelte DK-Plade – Dansk Kommuneplade.

Det eneste eksisterende Adresseringssystem, som er

specielt konstrueret for Kommunearbejder.

Derfor ogsaa den enkleste og mest rationelle Metode til
Mekanisering af Udskrivningsarbejderne i

Skattekontoret

Folkeregistret

Socialkontoret

Værkerne

Ejendomsadministrationen m. m.

*

Vor egen Fabrik her i Landet, der fremstiller alle Maskiner
og Materialer, sikrer Dem fortsat Efterlevering.

*

Vore faste Rejsende overalt i Provinsen sikrer Dem den
mest vidtstrakte Service.

Addressograph

Indreg.

ved FREDERIK LARSEN

St. Kongensgade 77 . København K . Telf. C. 6261 . 6281 . 9091 . 10757

Bykommuner.

Valgresultaterne er fra Valgene i Marts 1946. Ugyldige Stemmer er medtaget i Stemmetallene, men ikke i Fordelingen.

Følgende Forkortelser er anvendt:

- B = Borgerforeningen.
 BF = Borgerlig Fællesliste
 BS = Borgerlig Samlingsliste.
 D = Dansk Borgerliste.
 DK = Danmarks kommunistiske Parti
 DS = Dansk Samling.
 K = Det konservative Folkeparti.
 KV = Kommunal Vælgerforening.
 R = Det radikale Venstre.

- Rf = Danmarks Retsforbund
 S = Socialdemokratiet.
 T = Tysk Parti.
 U.P = Udenfor Partierne.
 V = Venstre.

Hvor Listeforbund har fundet Sted, betegnes dette med skarp Klamme, f. Eks. [K+V].

- A = Udv. for Andragender.
 B = Belysningsudvalget.
 Ba = Udv. for Badeanstalter.
 Be = Bevillingsnævnet.
 Bi = Biblioteksudvalget
 Bo = Boligudvalg.
 Bra = Brandkommissionen.
 Brl = Brolægningssudvalget.
 Bro = Broudvalget.
 Bræ = Brændselsudvalget.
 Bsk = Beskæftigelsesudvalget.
 Bu = Budgetudvalget
 By = Bygningskommissionen.
 Byp = Byplanudvalget.
 By&Inv = Udv. f. Bygninger og Inventar.
 Bø = Børneværnet.
 Dk = Udv. f. Decision af Kommunens Regnskaber.
 E = Elektricitetsudvalget.
 E&J = Udv. for Ejendomme og Jorder.
 Ej = Ejendomsudvalget.
 Er = Erhvervsudvalget.
 G = Gasværksudvalget
 G&V = Udvalget for Gader og Veje.
 H = Havneudvalget.
 Hr = Udv. for Gennemsyn af Havnens Regnskaber.
 I = Indkvarteringsudvalget.
 J = Jordudvalget.
 Ki = Kirkegaardsudvalget
 Ko = Kornnævnet.
 K&M = Udv. f. Kød- og Mælkekontrol.
 K&R = Kasse- og Regnskabsudvalget.
 Kv = Udv. for komm. Virksomheder.
 L = Lønudvalget.
 Le = Legatudvalget*).

- Ly = Lystanlægsudvalget.
 Ma = Markudvalget.
 Mu = Museumsudvalget.
 P = Prisdvalget
 R = Redaktionsudvalget.
 Re = Udv. for Repartition.
 Ren = Renovationsudvalget.
 R&K = Udv. f. Renovations- og Kloakvæsenet
 Ri = Udv. for Rigsdagsvalglistene.
 S = Sygehusudvalget.
 Skk = Skolekommissionen
 Skl = Udv. for Revision af Skatterestancelister.
 Sko = Skoleudvalget.
 Skv = Skovudvalget.
 Sl = Slagtehusudvalget.
 Su = Det sociale Udvalg.
 Sundh = Sundhedsudvalget.
 T = Udvalget for de tekniske Virksomheder.
 U = Udv. for Byens Udvidelse og Behyggelse.
 Udv = Udv. til Besættelse af Udvalg.
 V = Vandværksudvalget.
 Vgh = Kommunal Valgbestyrelse.
 V&M = Udv. for Veje og Marker.
 Ø = Økonomiudvalget.

Udvalgenes Formænd er betegnede med F foran Udvalgets Navn.

Folkeregistret Adresse er kun medtaget, hvor denne er forskellig fra Kommunens.

*) Legater med sociale Formaal bestyres af det sociale Udvalg.

Aabenraa.

- Borgmesterkt: Raadhuset (8½—13 og 14½—17), 2515, Postkonto 10521.
 Folkeregistret: Raadhuset
 Socialkontoret: 3545 (9—13).
 Amtsrkr: Aabenraa, Retskr: 92 Aabenraa, Politkr: 68 Aabenraa, Skattekr: Aabenraa, Vurdkr: Aabenraa Amt nordre.
 Af 6052 Vælgere stemte 5008. S 2383 (9), K+V+D+R+Rf 1847 (6), DK 101 (0), T 660 (2).
 Magistraten: Borgmester Georg Buchreitz, Sadelmagersv. Johan Weiss, Kommunal lærer Hugo Frank, Viceinsp.

- Frederik Bruun, Bankdir. Nis Erichsen.
 Borgmester: Rektor Georg Buchreitz (S). FBe, FBræ, FBy, FG&V, FH, FMu, FP, S, FSl, FSk.
 Bendstrup, J. C., Blikkenslager. (S). Bra, By, G&V, H, T.
 Beyer, H., Købm. (T). G&V, H.
 Bruun, Fr., Viceinsp. (V). Be, Sko, T.
 Caspersen, J. P., Amtsfuldmd (U.P). Be, G&V, Ly, Sko, T.
 Erichsen, N., Bankdir. (K). H, Sl.
 Flade, E., Husmoder. (S). Bø, Su.
 Frank, H., Kommunelærer. (S) Bø, Sko, FSu.

Greve, V., Mælkehdr. (S). G&V, H, Su.
Hammerich, Th., Husmoder. (K). Bø, Mu
S, Su.

Hansen, H. P., Overportør. (S). Be, H,
Ly, T.
Küllerich, Fr., Skrædderm. (V). Bra,
G&V, Ly, Mu.

Larsen, P., pens. Gasværksbest. (T). Bø,
FKo, Ly, Su, T.

Nielsen, Niels A., Arkitekt. (S). Bra, By,
G&V, Ly, Su, T.
Petersen, Poul, Viceinsp. (S). FBø, FLY,
Sko, S. 2. Næstfmd.

Strømning, Kn., Amtsvejinsp. (U.P). By,
G&V, Su.

Weiss, J., Sadelmagersv. (S). G&V, Sl,
FT. 1. Næstfmd.

Kommunaldir. og Byraadssek: *J. Ohri-*
stensen.

Bygningskomm. Fmd: Borgm. *G. Buch-*
reitz.

Komm. Revisorer: *Ohr. Christiansen og*
Lor. Dall.

Ligningskomm. Fmd: Dir. *Math. Morten-*
sen.

Overligningskomm: *Kjøbm J. M. Hansen.*
 Skatteraadets Fmd: Dir. *A. Bundgaard.*
 Skolekomm. Fmd: Typograf *Lor. Dall.*
 Sundhedskomm Fmd: Politimesteren.

Brandinsp: *Peter Petersen.*

Bygningsinsp: *J. Ramhøj.*

Elektricitetsforvningens Driftsbest: *G.*
Askgaard Olesen.

Folkeregisterf: *Boi Boisen.*

Gasværksbest: *Cl. Hansen.*

Havnefoged: *P. Michelsen.*

Havneing: *J. Ramhøj.*

Kommunebogh: *Gerhard Jensen.*

Kommunekass: *H. S. Hansen.*

Pantefoged: *H. Schmidt.*

Skatteinsp: *Alfred Hvidegaard.*

Socialinsp: *W. Flechtner.*

Leder af det komm. Skolev: Skoleinsp.
J. Thau.

Stadsing: *J. Ramhøj.*

Sygehusforv: *Paul Jørgensen.*

Vandværksbest: *A. Hansen.*

Aakirkeby.

Borgmesterkt: Eskildsg. 10, § 2.

Folkeregistreret: Kommunekontoret, § 223.
 Socialkontoret: Raadhuset, § 223 (9—12,
 Fred. till. 15—18).

Amtærk: Bornholm, Retskr: 26 Neksø,
 Politkr: 18 Rønne, Skattekr: Neksø,
 Vurdkr: Bornholms østre.

Af 954 Vælgere stemte 816. S 275 (3),
 K 96 (1), V 347 (4), Rf 95 (1);
 [K+V].

Borgmester: Bankdir. *N. Nissen Pe-*
tersen (V). FBA, FBo, FBrø, Bø,
FE&J, FK&R, FF, FSkk, FSKo, FSu.
 (9—10).

Lam, Johs., Bagerm. (Rf). Ba, Bsk, FBø
E&J, FSKv, Su.

Jensen, O. M., Snekerm. (V). Ba, Bra,
FE, V.

Mærker, Aug., Kontorbest. (S). Bræ, By,
Bø, E, K&R, Su.

Mortensen, Ohr., Sygekasssekass (S). Bra,
Bsk, Bø, Skk, Su, V.

Pihl, K., Avisbr. (V). G&V, Skv.

Svendesen, Azel, Bødkerm. (K). Be, Bø,
Skk, Su, FV.

Svendesen, H., Bødkersvend. (S). Ba, Be,
E&J, G&V, Skk, Skv.

Vibe, Rasm., Kjøbm (V). Bræ, FBsk, By,
FG&V, K&R, FKO.

Bygningskomm. Fmd: Borgm. *N. Nissen*
Petersen.

Komm. Revisorer: *Kjøbm. Johs. Hansen*
 og Stationsforst. *P. Kjølter.*

Ligningskomm. Fmd: Skoleinsp. *N. Hede-*
gaard.

Sundhedskomm. Fmd: Borgm. *N. Nissen*
Petersen.

Brandinsp: *Karetmagerm. Sigfred Olsen.*
 Elektricitætværksbest: *I. Ohristiansen.*

Folkeregisterf: Kommunekass. *L. Sasser-*
sen.

Kommunekass: *Ludv. Sasserensen.*

Kommunebogh: *R. Jørgensen.*

Pantefoged: fhv. Politibetj. *O. Ohristian-*
sen.

Leder af det komm. Skolev: Skoleinsp.
N. Hedegaard.

Aalborg.

Byraad: Administrationsbygningen, Bou-
 levarden.

Borgmesterkt: Administrationsbygningen,
 Boulevarden, (9—16), § 8800, Post-
 konto 16600.

Folkeregistreret: C. W. Obels Plads 16, §
 8800.

Socialkontoret: Rantzaugade (10—13),
 § 5315.

Amtærk: Aalborg, Retskr: 67 Aalborg,
 Politkr: 48 Aalborg, Skattekr: Aal-
 borg, Vurdkr: Aalborg.

Af 29985 Vælgere stemte 24721. S 11988
 (11), R 544 (0), K 6858 (6), V 1566
 (2), Rf 130 (0), D.K 2791 (2), D.S
 784 (0); [V+R]

Borgmester: Forretningsf. *Marius*
Andersen. (S). FB, FBo, FBrø, FBrø,
FBro, FBy, FH, FI, FK&R, FKl, FLY,
FS.

Christensen, Agnes, Frue. (K). Be, Bø,
S, Skk, Su.

Christensen, Ella, Frue. (S). Ki, Ly, Skk,
Su.

Christensen, Poul, Vinhdr. (K). Bi, H,
I, Ly, Mu, Sundh.

Jacobsen, P. O., Redaktør. (V). Bi, Bro,
S.

Jensen, Jens, Forretningsf. (S). FBl, FBø
H, K&R, FKomm.Bygn, FSu, FTeater-
udv.

Jensen, Kristine, Frue. (S). FKomm.-
Kjøkk, Skk, Su, Sundh.

Johansen, Rasmus, Byraadsmedl. (D.K).
G&V, Sl, Su.

Johansen, Sigrid, Frue. (D.K). Bi, Bø,
Ki.

Larsen, Carlo, Kontrolmedhj. (S). B, Bi,
By, Ki, Ma, Skk.

Larsen, Ingrid, Frue. (S). Be, S, Skk,
Nielsen, Niels, Murerfmd. (S). Bo, By,
G&V, I, Sl, Sundh.

Næsborg, Gunnar, Føllestillidsmand. (S).
Bra, H, L, Ma, Sl.

Nørregaard, Aksel, Overbetj. (K). Bra, By, Ki, Skk, Sl, Su, Sundh.
 Ørum-Pedersen, P., Dir. (K). Bro, H, K&R, Ma, L.
 Pheiffer, Henry, Støberiarb. (S). Bra, FG&V, Fl, Ly, Mu, FSI.
 Povelsen, K., Maskinarb. (S). Be, G&V, K&R, L, S.
 Scanholm, Poul, LRSagf. (K). B, Be, K&R, Ly.
 Thomsen, Th. P., Murerm. (K). B, Bo, Bra, By, G&V, L.
 Vandborg, Gertrud, Frk., LRSagf. (V). Ki, Ma.
 Worm, K. V., Politiaass. (S). B, Ki, FMA, FSK, Su.

Byraadssek. V. Buus.
 Bevillingen. Fmd: Borgm. M. Andersen.
 Bygningkomm. Fmd: Borgm. M. Andersen.
 Komm. Revisorer: (kritisk). Forretningsf. A. Nicolaysen og Købm. Carl Pedersen.
 Komm. Revisor (Talrevisor): statsaut. Revisor Alex. Tvede
 Ligningskomm. Fmd: Rademester H. V. Jensbye.
 Overligningskomm: Kontorbest. Chr. Jørgensen.
 Skatteraadets Fmd: LRSagf. Aage Larsen
 Skolekomm. Fmd: Politiaass. K. V. Worm.
 Sundhedskomm. Fmd: Borgm. M. Andersen.
 Brandinsp: Arkitekt G. Stampe.
 Brofoged: O. C. Nielsen.
 Bygningsinsp: Arkitekt Knud Rohbrandt.
 Chef f. den komm. Administration: Hans Nielsen.
 Elektricitetsværksbest: cand. polyt. O. Raunborg.
 Gasværksbest: H. Hansen.
 Havnefoged: O. Olsen.
 Havneing: cand. polyt. A. Mortensen.
 Hospitalsinsp: Sigurd Nielsen.
 Kommunelæge: Valdm. Olesen.
 Landinsp: H. Petersen.
 Overdyrlæge: A. Nielsen.
 Overlæger: H. Møller (kir. Afd.), Dr. med. O. Schwensen (med. Afd.).
 Leder af det komm. Skolevæsen: Skole-dir. Bertel Kristensen.
 Slagtehusinsp: Carl P. Sørensen.
 Socialinsp: O. V. Nielsen.
 Stadsgartner: K. Wendtboe-Nielsen.
 Stadsing: cand. polyt. J. L. Hamre.
 Vandværksbest: A. Jørgensen.

Aarhus.

Byraadets Ekspeditionsakt: Raadhuset, (9—15, Lørd. 9—12), § 12000.
 Folkeregistret: Raadhuset, Indgang Park Allé, § 12000 (9—15, Lørd. 9—12).
 Socialkt: Valdemarsgade (9—13, Lørd. 9—12), § 9030.
 Amtarkr: Aarhus, Retskr: 54 Aarhus, Politikr: 41 Aarhus, Skattekr: Aarhus, Vurdkr: Aarhus.
 Af 61095 Vælgerne stemte 47947. S 22783 (10), R 443 (0), K 14618 (7), V 2341 (1), Rf 308 (0), D.K 6458 (3), D.S 996 (0); [K+V, R+Rf].
 Borgmester: Svend Unmack Larsen.

(S). FBe, FBI, FBo, FBy, FBørnebibl, FH, FI, FK&R, FKi, FKomm Valgbest, FLe, FLy, FObserv Best, FP, FRi, FU
 Aggebo, Esther, Frue, Husmoder. (K). Bø, Le, Skk, Sko, Su.
 Baunsgaard, Georg, Forretningsf. (S). Bo, Ma, FS, Skk, Sko, Su, V&M.
 Blicher, Kai, Dir., Konsul. (K). B, Folkekøkken, H, FKO, P, Skk.
 Christensen, Thomas, Maler. (D.K). A, Dk, FH, Ly, Skl.
 Fanger, J. R., Ing. (K). B, Bra, K&R, U, Udv, Vgb.
 Jensen, Bernhard, Journalist. (S). Bi, 11, K&R, P, FSKk, FSKo, U, FUDv, Vgb.
 Jensen, H. P., Gartner. (S). FBoliganv, By, K&R, L, FMA, FSKv, U, Udv.
 Jensen, Jens, Maskinarb. (S). B, Bra, FL, Mæ, FSI, Sundh, Udv, FV.
 Jensen, Rudolf T. P., Kontoraas (S). Folkekøkken, H, Skk, FSKl, Sko, Sl.
 Klostergaard, Th. A., Tømrerm. (K). Bo, By, L, Su, V, Vejtekn. Udv.
 Larsen, Erna Hedtoft, Frue, Husmoder. (S). Bø, Ffolkekøkken, Ki, Le, Ly, FMe, S, Su.
 Martin, Jacob, Redaktør. (V). Bi, Bo, Hr, L, S.
 Nielsen, Chr., Udvalgsfmd. (S). B, FBø, L, Skv, Sl, FSU, Udv, Vejtekn. Udv.
 Nielsen, Kristine, Frue, Husmoder. (D.K). Bi, Bø, Folkekøkken, Skk
 Nielsen, Oluf, Kontorchef. (K). Dk, Mæ, Ri, S, Sl, Sundh, Vejtekn. Udv.
 Nielsen, Sigvald, Elektr. (S). FA, FB, FBra, FVejtekn. Udv.
 Riber, J., Overlærer. (K). A, Be, Ki, Ly, Ma, Skk, Skl, Sko, Skv.
 Sartori, Robert, Murerarbejdsn. (D.K). Ri, Sl, Udv, V, Vejtekn. Udv.
 Svane Hansen, Robert, Elektr. (S). Bi, Bra, Folkekøkken, Ly, S, V, Vejtekn. Udv.
 Sørensen, I. O., LRSagf. (K). H, K&R, U, Udv.

Byraadssek: LRSagf. Gunnar Staal.
 Bevillingsnæv. Fmd: Borgm. Sv. Unmack Larsen.
 Brandkomm. Fmd: Politim. Hoeck.
 Bygningkomm. Fmd: Borgm. Sv. Unmack Larsen.
 Komm. Revisorer: LRSagf. K. Rønnow og Ekspeditionschef O. S. Petersen.
 Ligningskomm. Fmd: Skomagere Jens Madsen.
 Overligningskomm: Sagf. S. Holmark.
 Skatteraadets Fmd: Forv. Johs. Christensen.
 Skolekomm Fmd: Journ. Bernh. Jensen.
 Sundhedskomm. Fmd: Politim. Hoeck.
 Belysningsvæs. merk. Dir: S. Jonasson.
 Belysningsvæs. tekn. Dir: Civiling. O. R. Wegener.
 Brandchef: Civiling. Harald Møller.
 Bygningsinsp:
 Forv. v. „De gamle Hjem“: Johs. Christensen.
 Gasværksdir: Civiling. A. Flach.
 Havneing: Civiling. H. Gebauer.

Hospitalsdir: *E. J. H. Sellerup*.
 Juridisk Dir: *LRSagf Gunnar Staal*.
 Komm.s Apoteker: cand. pharm. *G. M. Næsted Nielsen*.
 Kommunebogh: *H. Laursen*.
 Kæmner: *A. Brendstrup*.
 Lgnudv: Kontorleder *Alfr. Jensen*.
 Observator. Direktør: mag. scient. *Ruben Andersen*.
 Overbibliotekar v. Folkebibl: *Aage Bredsted*.
 Overlæge ved Komm.Hosp.s kirurg. Afd: Prof., Dr. med. *Aage Nielsen*.
 Overlæge ved Komm.Hosp.s med. Afd: Prof., Dr. med. *Oai Hollen*.
 Overlæge v. Komm.Hosp.s neurokir. Afd: Dr. med. *R. Malmros*.
 Overlæge v. Komm.Hosp.s neuromed. Afd: Dr. med. *C. J. Munch-Petersen*.
 Overlæge v. Komm.Hosp.s Røntgenafd: Prof., Dr. med. *Carl Krebs*.
 Overlæge v. Komm.Hosp.s Tuberkuloseafd: Dr med. *Otto Lassen*.
 Overlæge ved Komm.Hosp.s Børneafd: Prof., Dr. med. *Bent Andersen*.
 Overlæge ved Marselisborg Hosp: Prof., Dr. med. *Esbarn Lomholt*.
 Overlæge ved Marselisborg Hosp: Dr. med. *Gregers Nørby*.
 Prosektor ved Komm.s Hospitaler: Dr. med. *Willy Munch*.
 Skattedir: *Oh Hindby*.
 Leder af det komm. Skolev: Skoledir., cand. mag. *H. Sejerholt*.
 Skovrider: Dr. agro *K. Ladefoged*.
 Slagtehusinsp: *Alexander Jensen*.
 Socialdir: cand. jur. *Orla Jensen*.
 Sporvejsdir: *M. O. Falk*.
 Stadsarkitekt: *A. Mogensen*.
 Stadsylæge: *S. O. Koch*.
 Stadsgartner: *L. Sandberg*.
 Stadsing: Civiling. *A. J. Rambøll*.
 Sygehusinsp. v. Marselisborg Hosp: *J. Thomsen*.
 Sygehusinsp. v. Kommunehosp: *Preben Qvist*.
 Revisor: *J. Thomsen*.
 Vandværksdir: Civiling. *E. Frederiksen*.
 Økonomidir: cand. polit. *E. Tjørnehøj*.

Allinge-Sandvig.

Borgmesterkt: Allinge (9½—11½), √ 81 Allinge 97.
 Folkeregistret: Kæmnerkt., Allinge (10—12 og 14—15, Lørdag 10—12), √ 83.
 Socialkt: Raadhuset, Allinge, √ 83 (17—18).
 Amtsokr: Bornholm, Retskr: 25 Rønne, Politikr: 18 Rønne, Skattekr: Rønne, Vurdkr: Bornholms nordre.
 Af 1203 Vælgere stemte 1047. S 527 (6), D.K 47 (0), Borgerf 312 (4), K.V 137 (1).
 Borgmester: *Alfred Pedersen*. (S).
 FBe, FBræ, FBy, FG, FH1, FH2, FK&M, FK&R, FP, Skk, FV, FVgb
Bech, E. M., Købm. (Borgerf). Be, Bræ, G, H1, H2, K&R, Kv, P, Skk, V, Vgb.
Hoffmann, K., Læge. (Borgerf). Bræ, By, G, G&V, K&M, S, Skk, Sundh, V.
Jensen, Aksel, Arbejds. (S). Be, Bi,

Bra, Bræ, G, H1, H2, K&R, P, S, FSkk, Su, V, Vgb
Jensen, Hans, Lærer. (Borgerf). Bi, Bra, Bø, H1, Sko
Larsen, V., Arbejds. (S). G, FG&V, H2, Sko, V.
Lind, Louis, Arbejds. (S). By, FKv, Skk, FSko, Sundh.
Lund, Hans, Fisker. (K.V). Bø, G&V, H2, Sko, Su.
Madsen, A., Maskinarb. (S). Bra, FBø, G&V, H1, H2, Kv, Sko, FSu.
Marker, Andreas, Motorpasser. (S). Bø, G&V, K&M, Su
Pedersen, Berta, Frue. (Borgerf). Be, Bø, Su, Sundh.

Byraadssekr: Kommunebogh. *Henry Christensen*.
 Bygningskomm. Fmd: Borgm. *Alfred Pedersen*.
 Komm. Revisorer: Revisor *Kaj Pedersen* og Bygmester *Kr. Lind*.
 Ligningskomm. Fmd: Karetmager *Andr. Marcher*.
 Skattearaadets Fmd: Landstingsm *Johs. Larsen*.
 Skolekomm. Fmd: Arbejds. *Aksel Jensen*.
 Sundhedskomm. Fmd: Politimesteren.
 Brandinsp: Ing. *Eddvin Andersen*.
 Folkeregisterf: Kommunebogh.
 Gasværksbest: *J. A. Kofoed*.
 Havnefoged: *V. M. Maribo*.
 Kæmner: *Knud Jørgensen*.
 Pantefoged: *Gunnar Nielsen*.
 Leder af det komm. Skolev: Overlærer *Carl Andersen*.
 Vandværksbest: *J. A. Kofoed*.
 Sekr. for det soc. Udv: Kommunebogh. *Henry Christensen*.
 Børnev. Fmd: Maskinarb. *Andreas Madsen*.
 A n m.: H1 = Allinge Havneudvalg. H2 = Sandvig Havneudvalg.

Assens.

Borgmesterkt: Raadhuset, Østerg. (8½—12½, 13½—16½), √ 331, Postkonto 16159.
 Folkeregistret: Borgmesterkt., √ 331.
 Socialkt: Raadhuset (10—11).
 Amtsokr: Assens, Retskr: 42 Assens, Politikr: 31 Assens, Skattekr: Assens, Vurdkr: Assens.
 Af 2825 Vælgere stemte 2426. S 1209 (7), R 149 (1), K 462 (2), V 433 (2), D.K 173 (1); [R+V].
 Borgmester: *A. S. Kjergaard*. (S).
 FBe, FBy, FBræ, FBø, FEe, FH, FK&R, FP, S, FSkk, FSko, FSu. (15—16).
Esbensen, B. H., Forretningsf. (S). E, FG, H, K&R, FV&M. 2. Næstfmd.
Fentz, S., Købm. (K). FBa, Bræ, Bø, H, K&R, Su, FV
Gissel Jensen, B., Brødkusk. (S). Bø, G, Su.
Gormsen, Axel, Købm. (V). Brl, Bø, Su. 1 Næstfmd.
Hermansen, Chr., Læge. (S). Ba, By, FE, K&R, Skk, Sundh

Holm, H., Incassator. (S). Ba, Be, Brl, By, H.
Johansen, A. J., Bryggeriarb. (D.K). Be, Bra, Sundh, V.
Petersen, Hans Carl, Fyrbøder. (S). FBrI, By, M, V.
Rasmussen, Maric, Fru. (S). Bø, Skk, Sko, Sl.
Sørensen, C., Sparekassebest. (V). Bra, E, G, K&R, Sundh.
Veile, Gustav, Redaktør. (K). Be, Skk, Sko.
West Simonsen, P., Forretningsf. (R). Be, FBy, H, M, Skk

Byraadssek: *K. Mortensen*.
 Bygningskomm. Fmd: Borgm. *A. S. Kjergaard*
 Komm. Revisorer: Sparekassedir. *K. Aa. Rasmussen* og Bogtrykker *Ohr. J. Ravnsø*.
 Ligningskomm. Fmd: *R. Jespersen*.
 Overligningskomm. Forretningsf. *B. H. Esbensen*.
 Skatteraadets Fmd: Arbejdsfmd. *L. V. Pedersen*.
 Sundhedskomm. Fmd: Politim. *H. Andersen*.
 Brandinsp: *J. Lauersen*.
 Folkeregisterf. og Sekr. ved det soc. Udv: Byraadssek: *K. Mortensen*.
 Gæsværksbest: *A. Oridland*.
 Havnefoged: *Th. Jacobsen*.
 Kæmner: *K. Mortensen*.
 Skattevæsenet: Fuldm. *Chr. Nielsen*.
 Socialvæsenet: Fuldm. *V. Wadovsky*.
 Kommunekass: Frk. *M. Jacobsen*.
 Pantefoged: *Aug. Christensen*.
 Leder af det komm. Skolev: Overlærer *O. J. H. S. Bjørn*.
 Vandværksbest: *Charles Andersen*.
 A n m. Intet komm. Elektricitetsværk. Elektricitetsudv. overvaager Overholdelsen af Kontrakten med udenbys Selskab

Augustenborg Flække.

Borgmesterkt: (De 5 første Hverd. 9—12,30 og 13,30—14,30, Lørd. 9—12,30) § 82, Postkonto 34591.
 Folkeregistret: Borgmesterkt.
 Amtarkr: Sønderborg, Retskr: 94 Sønderborg, Politikk: 69 Sønderborg, Skattekr: Als, Vurdkr: Als.
 Af 644 Vælgere stemte 570. S 278 (5), B F 290 (6).
 Borgmester: *Axel Pallesen* (B.F). B, FBa, Bi, Bra, FBra, FBy, Bø, FH, FK&R, FP, S, FSu, FT. (10—11)
Christensen, N. P., Arbejdsam. (S). G&V, H, Su
Christiansen, Ove, Reparatør. (S). K&R, T. 2. Næstfmd.
Hjerrild, N., Afdelingslæge. (B.F). Bi, FBø, H, Su, Sundh.
Jacobsen, Hans, Bygm. (B.F). Be, Bra, G&V, H, K&R, T. 1. Næstfmd.
Jensen, Carl, Husm. (B.F). Be, FBo, FG&V, Ren, FSkk, FSKo.
Jensen, Gregers, Læge. (B.F). Be, Sundh
Jørgensen, J. (S). Bra, G&V, Su.
Larsen, A. V., Plejer. (S). Bi, Bo, Bø, Sundh.

Pedersen, G., Plejer. (S). Bræ, H, Ren, Sko
Pedersen, G. Gregers, Diakon. (B.F). Bra, Bø, G&V, FRen, Sko, Su.

Byraadssek: *H. Dahl*
 Bygningskomm. Fmd: Borgm. *Axel Pallesen*.
 Komm. Revisorer: *Anton Jørgensen* og *Fr. Mikkeslæn*.
 Beskæftigelsesudv. Fmd: Hotelejer *P. Clausen*
 Børnev. Fmd: Afd.læge *N. Hjerrild*.
 Ligningskomm. Fmd: Afdelingslæge *Georg Tindinge*.
 Overligningskomm: Købm. *Chr. Hansen*.
 Skolekomm. Fmd: Husm. *Carl Jensen*.
 Sundhedskomm. Fmd: Politim. *Sundorph Sønderborg*.
 Brandinsp: Kleinsmed *Peter Hansen*.
 Folkeregisterf: Borgmesteren.
 Havnefoged: *J. Mathiesen*.
 Kæmner: *H. Dahl*.
 Pantefoged: *Jørgen Jørgensen*.

Bogense.

Kæmnerkt: Raadhuset (9—13), § 73, Postkonto 7566.
 Folkeregistret: Kæmnerkt., § 73.
 Socialkt: Raadhuset, § 28 (9—13).
 Amtarkr: Odense, Retskr: 41 Bogense, Politikr: 30 Bogense, Skattekr: Bogense, Vurdkr: Bogense.
 Af 1663 Vælgere stemte 1500. S 708 (5), R 287 (2), K 243 (2), V 198 (2), D K 64 (0); [R+K+V].
 Borgmester: Sparekassedir. *G. Rasmussen*. (R). H, K&R, Su.
Christensen, V., Telefonmontør. (S). H.
Dela, Hans, LRSagf. (V). H, K&R, FSkk, T.
Fledelius, N., Redaktør. (S). H, K&R, Su, T.
Hansen, N., Maskinarb. (S). Ba, Br, T.
Hansen, N. P., Grdj. (V). G&V, Ma.
Jensen, Henrik, Vejm. (S). G&V, Skk.
Kruse, E., Sparekassebog. (S). E, K&R, Sko.
Nielsen, J., Postb. (R). Br, E, Sko
Rasmussen, Carl, Bogtrykker. (K). K&R, Skk, Sko, Su.
Petersen, Carl, Overbanem. (K). G&V, H, T.
 Byraadssek: Kommunebog. *V. Lauridsen*.
 Bygningskomm. Fmd: Borgm. *G. Rasmussen*
 Komm Revisorer: Disponent *J. Andersen* og Lagerforv. *A. Petersen*.
 Ligningskomm. Fmd: Stationsforst. *A. Gade Vestergaard*
 Overligningskomm: Sagf. *Kr. Mogensen*.
 Skatteraadets Fmd: Grdj. *M. Christiansen*
 Skolekomm. Fmd: LRSagf. *H. Dela*.
 Sundhedskomm. Fmd: Politimesteren.
 Brandinsp: Tømmerm. *E. Larsen*.
 Elektricitetsværksbest: *O. Jørgensen*.
 Folkeregisterf: Kommunebog. *V. Lauridsen*.
 Gæsværksbest: Ing. *Th. Kirkelund-Jensen*.
 Havnefoged: *Osvald Olesen*.

Havneing: Ing. Th. Kirkelund-Jensen.
Kommunebogh: Byraadssek. V. Lauridsen.

Kommunekass: H. Pedersen.
Pantefoged: Ludv. Christiansen.
Leder af det komm. Skolev: Overlærer Helge Knudsen.

Socialsek: P. Nielsen.
Stadsing: Ing. Th. Kirkelund-Jensen.
Vandværksbest: Alf. Rasmussen.

Brønderslev.

Borgmesterkt: Raadhuset (10—12 og 16 17). Henv. til Kæmneren $\frac{1}{2}$ 116 indtil Kl. 17. Postkonto 6546.

Folkeregistret: Raadhuset (10—12, 15—17), $\frac{1}{2}$ 63.

Socialkt: Raadhuset, $\frac{1}{2}$ 63 (10—12, 15—17).

Amtsrkr: Hjørring, Retskr: 72 b Brønderslev, Politikt: 52 Hjørring, Skattekr: Børglum m. fl. H., Vurdkr: Børglum H. søndre.

Af 3785 Vælgere stemte 3206. S 1551 (8), R 133 (0), K 243 (1), V 586 (3), Rf 196 (1), D.K 150 (0), Kristelig upol. 176 (0), Borger- og Haandværkerl 142 (0); [K+V; R+Rf].

Borgmester: Bogtrykker Th. Jensen. (S). FBe, FBi, Bra, FBy, FBy&Inv, FByp, FI, FK&R, FL, FP, FRI, FS, FSkk, Sko, T, FVgb. (16—17).

Bolet, P. K., Driftbest. (Rf). Bra, Byp, Bø, G&V, I, Su.

Christensen, Edv. Nørkjær, Arbejds. (S). BSk, FEJ, G&V, FLY, FMA, FMarkedsudv, FRotteudv, Sundh, T. Christiansen, Vald, Maskinarb. (S). Be, Sundh, FT.

Kjeldsen, Karl, Portør. (S). FAu, FG, G&V, K&R, L.

Mølgaard, J., Viceinsp. (V). Be, Bo, By&Inv, G, Rotteudv, Skk, Sko, T.

Nielsen, Marie, Tekstilarb. (S). Bø, Skk, Su.

Nielsen, Sig. Maskinarb. (S). Bo, Bø, G, Markedsudv, FSKo, FSI, Su.

Pedersen, Marinus, Arbejds. (S). Au, FBæ, Byp, FG&V, Ri, Rotteudr, SI, Vgb.

Petersen, Martinus, Murersv. (S). FBo, FBoliganv, Bræ, Bsk, By, FBø, Ej, Ly, FSu.

Risager, P., Grdj. (V). Bø, G&V, Markedsudv, SI, Su.

Sanvig, Sv, LRSagf. (V). Au, Bi, Bra, By, K&R, L, Ri, Sundh, Vgb.

Tolstrup, Anton, Dir. (K). Boliganv, Bræ E&J, Ly, S, T.

Byraadssek: Kæmner Dalgas-Hansen.
Bygningskomm. Fmd: Borgm. Th. Jensen.

Komm. Revisorer: Kontorbest Jørgen Hansen og Regnskabsf. Albinus Nielsen

Ligningskomm. Fmd: Overlærer Johannes Sørensen.

Overligningskomm: Tømrerm. Chr. Frederiksen.

Skatteraadets Fmd: Grdj. Chr. Fisker, Bonderup.

Skolekomm. Fmd: Borgm. Th. Jensen.

Sundhedskomm. Fmd: Politim. Olaf Kann Hjørring.

Brandinsp: Snedkerm. Max Emil Christensen.

Bygningsinsp: Stadsing. G. Thomsen.

Elektricitetsværksbest: P. K. Bolet.

Folkeregistert: Frk., Andrea Sørensen.

Gasværksbest: Stadsing. G. Thomsen.

Kommunebogh: Kæmner Dalgas-Hansen.

Kommunekass: Frk. Henriette Christiansen.

Kæmner: Dalgas-Hansen.

Pantefoged: Sv. Hemmingsen

Skatteinsp. og Skattesek: Dalgas-Hansen

Socialinsp: Frk. Andrea Sørensen.

Leder af det komm. Skolev: Overlærer Johannes Sørensen.

Vandværksbest: P. K. Bolet.

Christiansfeld Flække.

Borgmesterkt: Christiansfeld (9—12), $\frac{1}{2}$ 155, Postkonto 15310.

Amtsrkr: Haderslev, Retskr: 89 Haderslev, Politikt: 66 Haderslev, Skattekr: Christiansfeld, Vurdkr: Christiansfeld.

Af 452 Vælgere stemte 389. B F 127 (2), Brødremenigh 75 (1), Middelst 119 (3), Samlingsl 65 (1).

Borgmester: Malerm. Johan Madsen (Middelst). FBe, FBra, FBy, FBø, E&J G&V, FK&R, FP, Sko, FSu, FVgb.

Andersen, A. H., Bygm. (B.F). Bra, By, E&J, Sko. I. Næstfmd.

Dall, Harald, Isenkræmmer. (B.F). Bio, E&J, K&R, P, Sundh, Vgb.

Jepsen, Christian, Købm. (Middelst). Bra, Bsk, By, Bø, R&K, Su, V.

Johannsen, Adolf, Landpostb (Samlingsl) Be, Bsk, FBæ, Bø, FG&V, P, Su.

Martin, R., Købm. (Brødrem). Bio, K&R, R&K, V.

Nielsen, Ingvar, Mejeribest. (Middelst). G&V, R&K, Sko, FV, Vgb. 2. Næstfmd.

Byraadssek: P. Sparre.
Bygningskomm. Fmd: Borgm. J. Madsen.

Komm. Revisorer: Bogh. G. Thinggaard og Forretningsf. M. Møller.

Ligningskomm. Fmd: Bygm. A. H. Andersen.

Overligningskomm: Dyrslæge J. Hansen

Skolekomm. Fmd: Bygm. A. H. Andersen

Sundhedskomm. Fmd: Politim. Hartmann

Brandinsp: Bankbest. P. Ravn.

Folkeregistert: Sekr. P. Sparre.

Kæmner: P. Sparre.

Pantefoged: A. Rasmussen.

Socialinsp: Borgm. J. Madsen.

Leder af det komm. Skolev: Realskolebest. A. Jørgensen.

Vandværksbest: Cigarhdlr. Th. Hansen.

Ebeltoft.

Borgmesterkt: Strandene (9—12, 14—17), $\frac{1}{2}$ 133, Postkonto 7025.

Folkeregistret: $\frac{1}{2}$ 147.

Socialkt: Adalg. 14, $\frac{1}{2}$ 146 (9—12 og 14—16).

Amtsrkr: Randers, Retskr: 57 Grenaa.

Politikt: 42 Grenaa, Skattekr: Grenaa.

Vurdkr: Ebeltoft.

Af 1130 Vælgere stemte 995. S 454 (5).

K 125 (1), V 202 (3), Up 211 (2); [K+V].
 Borgmester: Toldforv. *S. E. Aasted.* (U.P.). By, H, FK&R, FSKV.
Andersen, A., Grdj. (V). Ma, Su.
Christensen, R., fhv. Garveri-
 arb. (S).
Christensen, Th., Bankbest. (K). K&R, FSKK. Næstfmd.
Hansen, J., Skomager (S). FG&V.
Jensen, V., Fabr. (V). FT
Kajus, Johanne, Fruc. (Up). Ma, Su, T.
Mortensen, Gudrun, Lærerinde. (V). Skk, Su.
Moselund, N., Postb (S). K&R, FSKO, T.
Nielsen, N., Slatgersv. (S). H, Sko.

Byraadssek: *O. Müllertz.*
 Bygningkomm. Fmd: Borgm. *Aasted.*
 Koinm. Revisorer: Bankass. *Hartmann Andersen* og Købm. *Børge Petersen.*
 Ligningskomm. Fmd: Fabr. *Viggo Jensen.*
 Overligningskomm: Overlærer *S. Rinder Bollerup.*
 Skatteraadets Fmd: Banefmd. *V. Rasmussen.*
 Skolekomm. Fmd: Bankbest. *Th. Christensen.*
 Brandinsp: Sadelmager *H. Winther.*
 Børnev. Fmd: Fru *Edith Bækmark.*
 Folkeregisterf: Kommunekass. *J. G. Petersen.*
 Havnefoged: *Axel Jensen.*
 Kommunekass: *J. G. Petersen.*
 Pantefoged: *Aage H. Nielsen.*
 Skattesekr: *J. G. Petersen.*
 Socialinsp: cand. jur. *H. J. Koefoed.*
 Leder af det komm. Skolev: Overlærer *S. Rinder Bollerup.*

Esbjerg.

Borgmesterkt: Danmarksg. 36, 1. (9—15, Lørd. 9—13), § 2290 A, Postkont. 10716.
 Kommunekt: § 2290.
 Folkeregistret: Danmarksg. 36, 1. S., § 2295 A.
 Socialkt: Skoleg. 54, § 2291 A (10—12½).
 Amtsrk: Ribe, Retskr: 86 Esbjerg, Politikr: 64 Esbjerg, Skattekr: Esbjerg, Vurdkr: Esbjerg.
 Af 21530 Vælgere stemte 17562. S 8043 (12), R 560 (1), K 1630 (2), V 4628 (7), Rf 188 (0), DK 1969 (3), DS 544 (0); [R+Rf; K+V].
 Magistraten: Borgm. *L. Høyer-Nielsen*, Socialinsp. *N. Jespersen*, Arbejdsmand *Jørgen Christensen*, Landstingsmand *Jens Jensen*, Redaktør *Knud Ree.*
 Borgmester: *L. Høyer-Nielsen.* (S). FBe, FBra, FBru, FBy, FBy, FFI, FKl, FLc, FLY, FFP, Ri, FT. (11½—12½).
Andresen, Aage L., Arbejdsmand. (S). FBA, Bo, Ej, I, Ko, FMu, Skk, Sl, Su.
Birke, Svend, Pastor. (S). Be, Bø, Ki, S, FSKK.
Oarstensen, Ella, Huamoder. (D.K.). Ba, Bp.

Christensen, Jørgen, Arbejdsmand. (S). FBo, Bsk, FEj, FG&V, Ko.
Christiansen, Jens N., Redaktør. (R). G&V, Sko.
Hald, M., Frk., Overlærer. (K). Bø, S, Sko.
Jensen, Jens, Landstingsm. (V). Bo, Bræ, By, Ej, G&V, I
Jensen, Miltner, Overpostb. (D.K.). Ly, Ri.
Jespersen, N., Socialinsp. (S). FBsk, Er, FS, T. 1. Næstfmd.
Jessen, Aage, Overportør. (S). Bo, Bra, By, Ej, FMa, Sko.
Jørgensen, J. N., Postm. (V). Bsk, Er, Le, Ly, S, Sl, T.
Kane, Magne S., Lærer. (S). Bra, By, Byp, Ki, Le, P, FSKO.
Krebs, A. C., LRSagf. (K). Be, Ly, Skk.
Kristiansen, Holger, Arbejdsmand. (S). Bi, I, Su.
Mortensen, N. P., Grdj. (V). Ki, Ko, Ma, Ri, Sl, T.
Nielsen, Agnes V., Husmoder. (V). Ba, Bi, Le, Mu, Su.
Nielsen, Karen M., Lærerinde. (S). Be, FBi, Su.
Nielsen, L. M., Pantefoged. (S). Bak, FBø, Le, S, FSu, T.
Nielsen, Magnus, Varmem. (S). Ba, Bø, G&V, Ly, Ma, FSI.
Petersen, P. Damgaard, Viceinsp. (V). Be, Bi, Ki, Ma, Skk, Su.
Petersen, Viggo, Kranfør. (D.K.). Ma, Sl, Su.
Ree, Knud, Redaktør. (V). Bo, Bsk, Ej, Er, Sko, T. 2. Næstfmd.
Søderup, Ingrid, Husmoder. (S). Ba, Bø, P, Su.
Sørensen, N. Dahl, Repr. (V). Bra, By, G&V, I, Su.

Byraadssek: cand. jur. & polit. *Hans Nielsen.*
 Bygningkomm. Fmd: Borgm. *L. Høyer-Nielsen.*
 Komm. Revisorer: Forretningsf. *Reinhardt Ovesen* og fhv. Bankogh. *O. J. Hansen.*
 Ligningskomm. Fmd: Arbejdsmand. *I. P. Pedersen.*
 Overligningskomm: LRSagf. *Poul Flagstad.*
 Skatteraadets Fmd: Forretningsf. *Reinhardt Ovesen.*
 Skolekomm. Fmd: Pastor *Svend Birke.*
 Sundhedskomm. Fmd: Borgm. *L. Høyer-Nielsen.*
 Brandinsp: cand. polyt. *N. J. Sund Nielsen.*
 Bygninginsp: Stadsing., cand. polyt. *H. Nonboe.*
 Børnev. Fmd: Pantefoged *L. M. Nielsen.*
 Kontorchef: exam. jur. *J. Fr. Larsen.*
 Elektricitetsværksbest: Dir., cand. polyt. *Jens Møller.*
 Folkeregisterf: Kommunaldir., cand. jur. & polit. *Hans Nielsen.*
 Gaaværksbest: *O. Bentzen.*
 Kommunaldir: cand jur. *Ernst Borchorst*
 Kommunebogh: *N. Olausen.*
 Pantefoged: *L. M. Nielsen.*
 Skatteinsp: *O. Hansen.*

Socialinsp: *Niels Ohr. Jespersen.*
 Leder af det komm. Skolev: Skoledir.
Olaf Petersen.
 Stadsing: cand. polyt. *H. Nonboe.*
 Sygehusinsp: *C. Møller Jensen.*
 Vandværksbest: *J. Halkjær Lassen.*

Faaborg.

Borgmesterkt: Østerg. 17 (9—11), §
 220, Postkonto 6191.
 Folkeregistret: Østerg. 17 (9—11), §
 220.
 Socialkt: Østerg. 17 (11—13), § 220.
 Kæmnerkt: Østerg. 17 (9—13), § 220.
 Skattekt: Østerg. 17 (9—13), § 220.
 Tekn. Kontor: Østerbrog. 2 (9—13), §
 121.

Amtsokr: Svendborg, Retskr: 37 Faaborg, Politikr: 26 Faaborg, Skattekr: Faaborg, Vurdkr: Faaborg.

Af 2823 Vælgere stemte 2500. S 967 (4), R 487 (2), K 640 (4), V 153 (0), D K 253 (1); [K+V].

Borgmester: Redaktør *P. Dillevsen.* (S). F Arbejdsudv, FBe, FBra, FBy, Byp, E, Er, FG&V, H, FI, FK&R, Komm. Byggeri, FL, FLY, FSundh.

Christensen, Alfred, Repr. (R). E, Er, G, G&V, FH, J, FKomm. Byggeri, SI.

Christiansen, A., Bankdir (K). Arbejdsudv, Be, FBy, I, FJ, K&R, L, FSkk, FSKo.

Engelund, Th., Viceskoleinsp. (R). Arbejdsudv, Byp, Bø, K&R, L, FMælkeudv, FP, FSu.

Hansen, Fr. Salmberg, Medhj. (D.K). Bø Ej, SI, V.

Juel, Marie, Fru. (K). Bsk, Bø, Mælkeudv, Skk, Sko, Su, Sundh.

Jørgensen, Axel, Vejmand. (S). Arbejdsudv, Bsk, FBø, E, G, H, Skk, Sko, Su, Sundh.

Jørgensen, K., Slagterm. (S). Bra, By, FEj, J, L, FSI, FV.

Nielsen, P. A., Skibsmægler (K). Arbejdsudv, Be, Bræ, FE, FG, H, L, Mælkeudv, V.

Rasmussen, Laur., Lagerarb. (S). Be, Bræ, Bø, Ly, Mælkeudv, Su.

Styrbæk, K., Bogtrykker. (K). Bra, By, Bø, E, Ej, Er, G&V, H, Komm. Byggeri, Ly, Su, Sundh.

Byraadssekr: *Paul Herskind.*

Bygningskomm. Fmd: Borgm. Red. *P. Dillevsen.*

Komm. Revisorer: Repr. *Jacob Hansen* og Overass. *N. J. Jørgersborg.*

Ligningskomm. Fmd: *Dommer O. Waage Jensen.*

Overligningskomm: Sparekassedir. *Fischer Jørgensen.*

Skatteraadets Fmd: *Vilh. Andersen.*

Skolekomm. Fmd: Bankdir. *Christiansen.*

Sundhedskomm. Fmd: Borgmesteren.

Brandinsp: *R. P. Beierholm.*

Bygningsinsp: *R. P. Beierholm.*

Elektricitetsværksbest: *H. J. C. Hansen.*

Folkeregisterf: Kommunesekr. *Paul Herskind.*

Gasværksbest: cand. polyt. *Knud Sørensen.*

Havnefoged: *S. Johansen.*
 Havneing: cand. polyt. *Knud Sørensen.*
 Kommunebogh. og Kommunekass: *Paul Herskind.*

Kommunesekr: *Paul Herskind.*

Kæmner: *Paul Herskind.*

Socialinsp: *Paul Herskind.*

Leder af det komm. Skolev: Skoleinsp.

Christophersen (Hovedskolen) og Skoleinsp. *Johansen* (Grundskolen).

Stads- og Havneing: cand. polyt. *Knud Sørensen.*

Sygehusinsp: *H. Egmose Hansen.*

Vandværksbest: cand. polyt. *Knud Sørensen.*

Fredericia.

Kæmnerkt: Købmagergade 4 B (9—14), § 1542, Postkonto 10368.

Borgmesterkt: Købmagerg. 4 A (9—12 og 15—16), § 764.

Folkeregistret: Købmagerg. 2 (9—14), § 1530.

Skattekt: Købmagerg. 4 A (9—14), § 1560.

Socialkt: Kastelsvej 6 (10—13), § 1392, 1393, 193.

Amtsokr: Vejle, Retskr: 44 Fredericia, Politikr: 33 Fredericia, Skattekr: Fredericia, Vurdkr: Fredericia.

Af 13035 Vælgere stemte 10689. S 5241 (10), R 197 (0), K 1796 (3), V 1985 (4), D.K 1086 (2), D.S 384 (0); [K+V].

Borgmester: *Ingv. Arent.* (S). FBe, FBy, FBy, Er, FH, FI, FK&R, FL, FP, FSu.

Andersen, J. P., Togfører. (S). Dk, I, K&R, L, FSkk, FSKo.

Bertelsen, Bendix, Kontorbest. (S). FBo, Byp, FG&V, H, L.

Bjllund, B., Arkitekt. (V). Byp, E, I, L, S, Su.

Christensen, Jacob, Fabr. (K). Skk, Sko, SI, Su.

Dons, M. M., Oversignalfmd. (S). Bra, FDK, FE, H, K&R, FV.

Hansen, Martin, Socialudvalgsfmd. (S). Be, FBra, Bø, Skk, Sko, FSu.

Hansen, P., Snedkerm. (S). Be, Bo, FG, Hr, Ly, Su.

Ilastrup, H., Viceinsp. (K). Byp, G&V, Hr, K&R, L, Ly

Jensen, Johs., Kommunelærer. (S). G, Skk, FSKV, Sundh.

Jürgensen, W., Lokomotivfører. (D.K). Skv, SI, V.

Lund, F. C. C., Fabr (K). Dk, Er, H, V.

Nielsen, Inge, Frue, Husmoder. (D.K). Bi, Ly.

Norvang, H., LRSagf. (V). G, K&R, FKO

Quist, Gunmar, Arkitekt. (S). Bra, By, Byp, Er, G&V, FLY

Sørensen, Rich., Bogtrykker. (V). Be, Bi, Bo, H.

Sørensen, Søren, Grdj. (V). Bra, Bø, G&V, Ko, Skk, Skv, Su, Sundh

Thoning, D., Frue, Husmoder. (S). I.e, FBi, FBø, Er, P, Su, Sundh.

Tranders, E., Fabriksarb. (S). E, G&V, FSI, Su.

Bygningskomm. Fmd: *Borgm. Ingv. Arent*
Komm Revisor (Tal): Den danske Køb-
stadforenings Revisionsafdeling.

Komm. Revisorer (kritiske): *Overass. J. C. Michelsen* og *Bogh. Frederik Johansen*.

Ligningskomm. Fmd: *Sekr. P. Thoning*.
Overligningskomm: *Kontorbest. J. P. Stephansen*

Skatteraadets Fmd: *pens. Pakmestermfd. Axel E. Jensen*.

Skolekomm. Fmd: *Togføreren J. P. Andersen*.

Sundhedskomm. Fmd: *Politim. O. Ellegaard*.

Brandinsp: *Ingeniørass. M. Jensen*
Bygningsinsp: *and. polyt. Aage Grum-Schwensen*.

Elektricitetsværksbest: *K. Hvid Jensen*.
Folkeregisterf: *J. Nygaard*.

Gasværksbest: *and. polyt. B. Hansen*.
Havnem. O. F. Hansen.

Havneing: *and. polyt. Aage Grum-Schwensen*.

Kæmner: *J. Pedersen*.
Pantefoged: *Overass. A. Blond-Sørensen*.

Skatteinsp: *J. Nygaard*.
Socialinsp: *V. Mossin*.

Leder af det komm. Skolev: *Skoleinsp. Westergaard*.

Stadsing: *and. polyt. Aage Grum-Schwensen*.

Sygehusinsp: *Johs Jensen*.

Vandværksbest: *Wilken's Jørgensen*.

Frederikshavn.

Borgmesterkt: Administrationsbygningen
(9—13), § 1200, Postkonto 16199.

Folkeregistret: Administrationsbygningen
§ 1200.

Socialkt: *Havneg. 12* (9—13), § 656.

Amtsrkr: *Hjørring. Retskr: 71* Frederikshavn,
Politikr: 51 Frederikshavn,

Skattekr: Frederikshavn, Vurdkr: Frederikshavn.

Af 8958 Vælgere stemte 7256. S 3351
(9), K 2068 (5), V 441 (1), D.K 692
(1), D.S 126 (0), U.P 477 (1).

Borgmester: *Lærer L. C. Fisker*.
(S). B, FBe, FBra, FBu, FBy, FBø, FEj, FI, FK&R, FP, FS.

Andersen, Vilhelm, Havnearb. (S). Be, G&V, Su, FV.

Beckett, Westy, Dommerfuldm. (K). Be, G&V, Su, V.

Christiansen, Hartvig, Smed (K). Ba, Bø, Sl.

Hansen, Anker, Trikotagehldr. (K). Bra, By, Bø, Skk, Sko.

Harbo Poulsen, M., LRSagf. (U P). B, Bra, By, Skk, Sko.

Jensen, Harald, Maskinarb. (S). FBe, Bra, Skk, Sko.

Jensen, J. A., Togfører. (S). Be, By, FG&V, Ren. 2 Næstfmd.

Jensen, Laurits, Afdelingsfmd. (S). Bræ, Bø, Ej, G&V, K&R, FSu. 1. Næstfmd.

Jørgensen, K H., Fuldm. (S). Bu, Skk, Sko.

Kongsbak, Ebba, Frøken (K). Bø, Su, *Kranmer, Th.*, Skipper. (S). G&V, FSI, V.

Nielsen, Gudmund, Fiskeeksp. (K). B, G&V, I, Ren.

Nipper, H. P., Købm. (K).

Olesen, A. V., cand. pharm. (S). Ba, S, Skk, Sko.

Robsøe, C. R., Lærer (V). Ba, Sl.

Sørensen, H. P., Elektriker. (S). B, Su.

Kommunaldir: *A. Elvig*.

Bygningskomm. Fmd: *Borgm. L. C. Fisker*.

Komm. Revisorer: *Insp. E. Borch* og *Kass. Chr. Hansen*.

Ligningskomm. Fmd: *Arbejdsm. Oluf Olsen*.

Overligningskomm: *Forretningsf. Sofus Jensen*.

Skatteraadets Fmd: *Købm. Oscar Madsen*.

Skolekomm. Fmd: *Fuldm. K. U. Jørgensen*.

Sundhedskomm. Fmd: *Borgm. L. C. Fisker*.

Brandinsp: *Ing. C. Thostrup*.

Bygningsinsp: *Stadsing. Johs. Mørup*.

Elektricitetsværksbest: *Ing. C. Thostrup*

Gasværksbest: *Stadsing. Johs. Mørup*.

Kommunebogh: *Chr. Kusby*.

Kommunekass: *Søren Elvig*.

Kæmner: *Kommunaldir. A. Elvig*.

Pantefoged: *O. Bertelsen*.

Skatteinsp: *Otto Brint-Nielsen*.

Socialinsp: *Elise Willenkamp*.

Leder af det komm. Skolev: *Skoleinsp. Th. Andersen*

Stadsing: *and. polyt. Johs. Mørup*.

Sygehusinsp: *J. P. Pedersen*

Vandværksbest: *Stadsing. Johs. Mørup*.

Frederikssund.

Borgmesterkt: Administrationsbygningen
11 ½—12 ½, undt Lørd.), § 600.

Socialkt: *Torvet 3* (9—13), § 600.

Amtsrkr: Frederiksborg, Retskr: 10 Frederikssund, Politikr: 8 Frederikssund,

Skattekr: Frederikssund, Vurdkr: Frederikssund.

Af 1825 Vælgere stemte 1762. S 734 (5), K 504 (3), B.F 380 (3), D.K 141 (1); [K+B.F].

Borgmester: *Materialist O. Bruun*.
(K). FBe, FBo, Bra, FBy, FH, FI, FK&R, FP, FR&K, FT.

Andersen, Olga, Fru. (K). Bø, Ki, P, Su, *Jensen, Paul*, Kommunelærer. (S). Bi, Bø, H, Ki.

Jørgensen, Christian, Forretningsf. (S). Be, By, P, Su.

Lauritsen, Laurits S., Postm. (B F). Bi, G&V, H, Ma, R&K, Sko.

Olsen, Sv. O., Slagteriær. (S). Bi, Bra, Bø, Sko, Su.

Pedersen, H. Th., Tandlæge (K). FBio, FBy, FByp, FSkk, FSko.

Petersen, Viggo, Gasværksarb. (S). Bra, FBsk, G&V, Ma, R&K.

Retoft, Emil, Kommunelærer (S). Be, Bio, Bræ, By, Byp, H, K&R, R&K, Skk, Sko, T.

Werdelin, J., Grdj. (B.F.). Be, FBæ, FBø, FG&V, K&R, FMa, R&K, FSu.
Werlin, Richard, Malerm. (B.F.). Bi, Bra By, Byp, Bø, Ma, Su, T

Bygningskomm. Fmd: Borgm. Carl Bruun
Konm. Devisorer: Overass ved Post- & Telegrafv. Brandrud Christensen og Kontorass. Johs. Nielsen.
Ligningskomm. Fmd: pens. Landpb. P. Olsen.

Overligningskomm: Postun. L. S. Lauritsen.

Skatteraadets Fmd: Kæmner Axel Nielsen
Skolekomm. Fmd: Tandlæge H. Th. Pedersen.

Sundhedskomm Fmd: Politim. E. Jersing
Brandinsp: Blikkenslagerm. G. Christensen.

Bygningsinsp: cand. polyt. B. V. Harsløff.
Elektricitetsværksbest: E. Hembo.

Folkeregisterf: Kæmner Axel Nielsen.
Gasværksbest: E. Hembo.

Havnefoged: Chr. Nielsen.
Kommunebog: Kæmner Axel Nielsen.

Kommunekass: Frk. L. Hansen.
Kommunesekr: Pantefoged M. Voigt.

Skattesekr: Kæmner Axel Nielsen.
Leder af det komm. Skolev: Overlærer L. J. Johansen.

Stads- og Havneing: Ing., cand. polyt. B. V. Harsløff.

Sygehusinsp: Henry Jørgensen.
Vandværksbest: E. Hembo.

An m.: Havneudvalget bestaar desuden af Tømmerhdir. Hans Holten Lange.

Frederiksværk.

Borgmesterkt: Raadhuset (9—11½ og 12½—14, Lørd. 9½—11½), f 92 og 320, Postkonto 15657.

Folkeregistret: Raadhuset, f 92 og 320.
Socialkt: Raadhuset, f 92 og 320.

Amtark: Frederiksborg, Retskr: 10 Frederiksund, Politikr: 8 Frederiksund, Skattekr: Frederiksund, Vurdkr: Frederiksværk.

Af 1714 Vælgere stemte 1492 S 826 (5), D K 103 (0), B F 563 (4).

B o r g m e s t e r: E. Thøgersen (S). FBe, FBo, Bra, FBæ, FBy, FBø, FK&R, FP, S, FSkk, FSkø, FSu, FT.

Andersen, Marie, Fru. (S). Be, Bi, Bø, Ej, P, Skk, Su.

Bram, Svend Aage, Redaktør. (S) Be, Bo, FByp, G&V, K&R, Sko, Sundh, T.

Fris, R., Manufakturhdir. (B.F.). Bypl, G&V, S, Skk, Sko.

Jensen, H. R., Lærer. (S). FBi, Bu, By, FE&J, Sundh.

Petersen, J., Krudtverksarb. (S). Bu, Bypl, FG&V, Su.

Reitzel, J., Murerm. (B.F.). Bo, By, K&R Su.

Rose, Rob. G., Hotelejer. (B.F.). Bi, Bro, Bu, E&J, T.

Tollerup, O., Frk. (R.). Bi, Bø, Skk, Su.

Byraadssek: Kæmner Villy Sørensen.
Bygningskomm. Fmd: Borgm. E. Thøgersen.

Komm. Revisorer: Kass. Laur. Konradsen og Sparekassebog. V. Eliassen.
Ligningskomm. Fmd: Varmemester Aage Andersen.

Overligningskomm: Redaktør Sv. Aage Bram.

Skolekomm. Fmd: Borgm. E. Thøgersen.
Sundhedskomm. Fmd: Politim. E. Jersing

Brandinsp: Karetmager Olaf Jensen.
Elektricitetsværksbest: E. S. Andersen.

Folkeregisterf: Villy Sørensen.
Gasværksbest: E. S. Andersen.

Kæmner: Villy Sørensen.
Pantefoged: L. Graff Larsen.

Socialkontorbest, og Skattesekr: Kæmner Villy Sørensen.

Leder af det komm Skolev: Skoleinsp. St. Dalsgaard-Hansen.

Vandværksbest: E. S. Andersen.

Grenaa.

Borgmesterkt: Nytorv (9—12 og 14—16), f 447.

Kæmnerkt: Nytorv, f 545 og 546.
Folkeregistret: Nytorv, f 545, 546.

Socialkt: Nytorv, f 547.
Skattekt: f 588

Amtark: Randers, Retskr: 57 Grenaa, Politikr: 42 Grenaa, Skattekr: Grenaa, Vurdkr: Grenaa.

Af 1414 Vælgere stemte 3724. S 2009 (9), R 183 (0), K 287 (1), V 1091 (5), U.P. 146 (0); [R+K+V].

B o r g m e s t e r: Kommunekass. Aksel H. Hansen. (S). FBe, FBæ, FBy, FH, FI, FK&R, FMa, FP, Su, FT

Andersen, L. Holberg, Skipper. (V). Be, Bø, H, Su.

Bendixen, S., Snedkerm. (V). Bra, By, By&Inv, G&V, T.

Bisgaard, N. C., Bankdir. (V). K&R, S, Sko, T.

Børgesen, Zacho, Forretningsf. (S). FBø, Er, H, K&R, S, FSu.

Christiansen, Rud., Kontorist. (S). Be, G&V, Sko, Sl.

Henriksen, Raem., Murerm. (S). Bra, By, FBy&Inv, H, K&R, FSkk, FSkø.

Jensen, Anker, Fmd. (S). FG&V, Ma, FRen, FRI, FSI, T.

Jensen, Vald., Gartner. (V). Bra, By, G&V, Ma, Ren, Skk, Sl

Nielsen, Hertuf, Væver. (S). Be, Er, Ma, Ren, Ri, Skø.

Pallesen, N. S., Lærer. (V). Be, Bø, Er, H, I, K&R.

Sandberg, D., Købm. (K). Ma, Ri, Skk, Skø, Sko, Su.

Udsen, J. A., Driftsass. (S). Bra, By, By&Inv, G&V, Skk, Sko.

Uth-Jensen, Kirstine, Husmoder. (S). Bra, Bø, Skk, Su

Vester, Martin, Lærer. (S). I, FSkø, T.

Byraadssek: H. Høeg-Bahnsen.
Bygningskomm. Fmd: Borgm. Aksel H. Hansen.

Komm. Revisorer: Lærer Martin Sørensen og Væver Søren Bager.

Ligningskomm. Fmd: Belysningsdir. A. Dangaard.

Overligningskomm: Dir. J. Hammelev.

Skatteraadets Fmd: Banefmd. *N. V. Rasmussen*, Trustrup.
 Skolekomm. Fmd: Murerm. *R. Henriksen*
 Sundhedskomm. Fmd: Poiltim. *A. P. Andersen*
 Belysningsdir: *A. Damgaard*.
 Brandinsp: Tømrerm. *N. L. Bilde*.
 Bygningsinsp: Tømrerm. *N. L. Bilde*.
 Folkeregisterf: Kæmmerkontoret.
 Havnefoged: *H. A. Arvid*.
 Kommunekass: *H. C. Andersen* (kst).
 Kæmner: *H. Eldrup*.
 Pantefoged: *Verner Bech*.
 Skatteinsp: *H. Jacobsen*.
 Socialinsp: cand. polit. *F. Bøgh-Nielsen*.
 Leder af det komm Skolev: Skoleinsp.
K. J. Vind.
 Sygehusinsp: *E. Bruus-Laursen*.
 Vandværksbest: *A. Damgaard*.

Haderslev.

Borgmesterkt: Raadhuset (9—13), § 3320, Lokal 4, Postkonto 6257.
 Folkeregistreret: Nørregade 11 (9—13), § 3320, Lokal 905 og 906.
 Socialkt: Raadhuset (9—13), § 3320, Lokal 5 og 7.
 Amtsrkr: Haderslev, Retskr: 89 Haderslev, Politikr: 66 Haderslev, Skattekr: Haderslev, Vurdkr: Haderslev.
 Af 8126 Vælgere stemte 8061. S 3256 (8), K 1239 (3), D.K 461 (1), B.F 2062 (5), Fri Borgerl 452 (1), T 591 (1); [K+B.F+Fri Borgerl].
 Magistraten: Borgm. *Orla Christensen*, Malerm. *H. Carstensen*, Forretningsf. *V. Hansen*, Bogh. *P. Olesen* og LRSagf. *A. Thulstrup*.
 Borgmester: Amtsf. *Orla Christensen*. (K). FBe, Bi, FBra, FBY, FH, FI, Ma, FP, Sundh, FT
Carstensen, Hans, Malerm. (B.F). FBo, SI, T.
Erichsen, S., LRSagf. (T) Bø, Su.
Guldbrandt, A., Malerm. (K). Bo, Su.
Hansen, Johs., Murerm. (B.F). Bo, By, G&V, Ma, SI, Su.
Hansen, V., Forretningsf. (S). Bø, FS, Su.
Høch, Hans, Arb. (D.K). Bø, G&V.
Jensen, O. G., Bageribest. (S). Bo, Bræ, H, I, P, SI.
Jessing, O., Lærer. (S). Bø, Ma, Sundh, T.
Jørgensen, Oscar, Fmd. (S). FG&V, H, FSI, Su, T.
Møldrup, Anna E., Frk., Bibliot. (S). Bø, S, Su, Sundh.
Olesen, P., Bogh. (S). Be, Bi, FMa, S, Sundh, T.
Petersen, Emil Købm. (B.F). Bø, S, Su.
Riis, Marius, Overbetj. (S). Bra, By, G&V, SI
Sørensen, Christian, Murerm. (S). Bo, Bra, By, G&V, Ma.
Sørensen, Henrik, Købm. (K). Bra, G&V, P, T.
Thomsen, N. Th., Redaktør. (Fri Borgerl) H, T.
Thulstrup, A., LRSagf. (B.F). Be, FBra, FBø, G&V, H, S, FSu, Sundh.

Tørsteff, Signe, Fru, Overlærer. (B F). Bø, Su, Sundh.

Kommunaldir: *E. Melander*.
 Komm. Revisorer: Kreditforeningsass. *Kurt van Hauen* og Postbudfmd. *J. P. Jessen*.
 Ligningskomm. Fmd: Malerm. *H. Carstensen*.
 Overligningskomm: Advokat *J. Andersen*.
 Skatteraadets Fmd: Gross. *Holger Hansen*.
 Skolekomm Fmd: Bogholder *P. Olesen*, kst.
 Brandinsp: *A. Dirks*.
 Bygningsinsp: *A. Dirks*.
 Dir. for de komm. Værker: Dir., cand. polyt *L. Thielens Andersen*.
 Folkeregisterf: Fuldm. *A. Jørgensen*.
 Havnefoged. *Aage Ritz*.
 Havneing: *H. J. Hansen*.
 Stadsing: *H. J. Hansen*.
 Kommunebog: *Johs. Ravn*.
 Kommunekass: *Niels Lund*.
 Overlæge. Dr. med. *M. Norn*.
 Pantefoged: *Jacob Petersen*.
 Skatteinsp: *O. Forkert*.
 Socialinsp: *E. Melander*.
 Stadsdyrlæge: *K. Wildenhoff Rasmussen*.
 Anm.: Havneudvalget bestaar desuden af Dir. *Jep Skøtt* og Dir. *I. S. Christensen*.

Hasle.

Borgmesterkt: § 130.
 Kommunekt: § 93.
 Socialkt: § 130 (10—12).
 Amtsrkr: Bornholm, Retskr: 25 Rønne, Politikr: 18 Rønne, Skattekr: Rønne, Vurdkr: Bornholms nordre.
 Af 902 Vælgere stemte 790. S 396 (5), Fællesl 381 (4).
 Borgmester: *Alfr. Regneren*. (S). FBe, FBo, FBra, Bsk, FBY, FBø, FG&V, FH, FK&R, FP, Skk, FSu. (10—12).
Anker, Karl, Fabr. (Fællesl). B, Bræ, By, Bø, E, G, H, Skv, V.
Bergstrøm, Heimar, Cementstøber. (S). B, Bra, E, G, G&V, Skk, FSkv, V.
Jensen, Aa., Bankdir. (Fællesl). Bo, K&R, Skk, Su.
Lind, Johs., Fisker. (S). Be, By, H, Su, Sundh.
Madsen, E., Avlsbr. (Fællesl). G&V, Ko, Skk.
Pedersen, Christian, Bygmester (S). FB, Be, By, Bø, FE, FG, Skv, FV.
Petersen, J. Kofod, Gasværksbest. (Fællesl). Be, Bra, Su, Sundh.
Sommer, V., Fagforeningsfmd (S). Bo, Bra, Bræ, Bsk, K&R, P, FSkk, Su.

Byraadssek: *P. P. Bendtsen*.
 Beskæftigelsesudv. Fmd: Best. *Emil Kofod*.
 Bygningskomm. Fmd: Borgm. *Alfr. Regneren*.
 Kornnævn. Fmd: Købm. *E. Nielsen*
 Komm. Revisorer: Brænder *Kaj Pedersen* og Bankkass. *Bernt Thiesen*.

Ligningskomm. Fmd: Skomagern. *Otto Hansen.*
 Overligningskomm.: Karetmagern. *Victor Andersen.*
 Skolekomm. Fmd: Fagforeningsfmd. *Vald Sommer.*
 Sundhedskomm. Fmd: Borgmesteren
 Brandinsp. *Snedkern. Henrik Vesth.*
 Folkeregisterf.: Kæmnerkontoret.
 Gasværksbest: *Jens Kofoed Petersen.*
 Havnefoged: *Karl Pedersen.*
 Kæmner: *P. P. Bendtsen.*
 Pantefoged: *Overbetj. H. Th. Arnoldus.*
 Vandværksbest: *Jens Kofoed Petersen.*
 A n m.: Havneudvalget bestaar desuden af
 Mægler *Kristensen* og Fisker *Kr. Holm*

Helsingør.

Borgmesterkt: Raadhuset (10—16), $\text{f}\frac{1}{2}$
 1300.
 Folkeregistret: Raadhuset (10—16), $\text{f}\frac{1}{2}$
 1300.
 Skattekt: „Lundegaarden“ (10—14), $\text{f}\frac{1}{2}$
 1610.
 Socialkt: „Lundegaarden“ (10—13), $\text{f}\frac{1}{2}$
 1343.
 Amtsrkr: Frederiksborg, Retskr: 6 Helsingør,
 Politikr: 6 Helsingør, Skattekr: Helsingør,
 Vurdkr: Helsingør.
 Af 10757 Vælgere stemte 8982. S 4284
 (10), R 874 (2), K 1206 (3), V 619
 (1), Rf 19 (0), D.K 1705 (3), D.S
 275 (0); [K+V].
 Magistraten: Borgm *Sigurd Schytz*,
 Forretningsf. *Vald. Berthelsen*, Kontor-
 ass. *Doris Christiansen*, Former *Anker*
Hansen og *Civiling. C. Veistrup*.
 Borgmester: *Sigurd Schytz*, M.F.
 (S). FBio, FH, FSKk.
Berthelsen, Vald., Forretningsf., Raadm.
 (S). FBA 1. Næstfmd.
Christiansen, Doris, Kontorass., Raadm.
 (S) S, Skk.
Hansen, Anker, Former, Raadm. (D.K).
 Bø, Su.
Hansen, Johanne, Frue. (S). FBø, E,
 G, FSu, V.
Henningsen, E. C., Gymnastiklærerinde.
 (K). Ba, Bø, Su.
Klem, Knud, Museumsdir. (R). Skk.
Kryger, O., Snedkern (V). E, G, H.
Larsen, Rikard, Former. (D.K). Ba, E,
 G.
Mathiasen, K., Borer (D.K). S, Skk.
Mørk, Niels, Maskinarb. (S). Bø, FE&G,
 Bø, V.
Olsen, O. H., Underdir. (K). Skk, V.
Pedersen, Peter, Kass. (S) FBræ, Bø, E,
 G, Su, FV.
Pedersen, John, Maskinarb. (S) H, S.
Pedersen, Aksel, Overbetj. (R). H, V.
Rasmussen, Poul, Hustømrer (S) Ba.
Rohde, Kaj, Lektor. (S). Ba, FBI, FS.
Sørensen, Robert, Skibsværftsarb. (S). H,
 Skk.
Veistrup, C., Civiling., Raadm. (K). S.
 2. Næstfmd.
 Byraadssek: Kæmner *E. Hedin*.
 Bygningskomm. Fmd: Borgm. *Sigurd*
Schytz.

Komm. Revisorer: Bankfuldm. *V. Hørup*
 og *Bogh. A. M. V. Reib*.
 Ligningskomm. Fmd: Kommunefoged *Kor-*
nelius Pedersen.
 Overligningskomm: ORSagt. *J. Gottlieb*.
 Skatteraadets Fmd: Grdij. *Peter Hansen*,
 Vejenbrød.
 Skolekomm. Fmd: Borgm. *Sigurd Schytz*.
 Sundhedskomm. Fmd: Borgm. *Sigurd*
Schytz.
 Brandinsp: Kaptajn *A. Krieger*.
 Bygningsinsp: Stadsing., cand. polyt. *A.*
T. Jørgensen.
 Elektricitetsværksbest: *O Foged*.
 Folkeregisterf.: *O. L. Holm*.
 Gasværksbest: *H. A. J. Dorph*.
 Kommunebog: Frk. *Nina Rolin*.
 Kommunekass: *E Sejer Petersen*.
 Kæmner: *E. Hedin*.
 Kommunefoged: *A. P. Kornelius Peder-*
sen.
 Skatteinsp: *V. O. F. Jensen*.
 Socialinsp: cand. polit. *H. Isager*
 Stadsing: cand. polyt. *A. T. Jørgensen*.
 Vandværksbest: *O J. E. Andersen*.

Herning.

Borgmesterkt: Bethaniag. 1 (10—12 og
 14—16, Fred. 10—12 og 16—18 og
 Lørd. 10—12), $\text{f}\frac{1}{2}$ 283.
 Kommunekt: $\text{f}\frac{1}{2}$ 139 (10—12 og 14—
 16, Fred. 10—12 og 16—18 og Lørd.
 10—12).
 Folkeregistret: Kommunekt., $\text{f}\frac{1}{2}$ 687 (10
 —12 og 14—16, Fred 10—12 og 16
 —18 og Lørd. 10—12).
 Socialkt: $\text{f}\frac{1}{2}$ 759 og 760 (10—13, Fred.
 11—13, Lørd. 11—12).
 Amtsrkr: Ringkøbing, Retskr: 80 Herning,
 Politikr: 59 Herning, Skattekr:
 Herning, Vurdkr: Hammerum Herreds
 søndre.
 Af 8495 Vælgere stemte 7019. S 3159
 (7), R 161 (0), K 1047 (2), V 2215
 (6), D.K 189 (0), D.S 257 (0);
 [K+V].
 Borgmester: Viceskoleinsp. *P. Munk-*
Poulsen (V). FBe, FBy, FG&V, FI,
 FK&R, FL, Skk, Sko.
Andersen, H., Købm. (K). Ba, Be, FEJ,
 G&V, K&R, L, Sko.
Binderup, Anna, Frue. (V). Bø, Ej, Ly,
 Sko, Su.
Boll, St. Gross, (V). Be, Bra, By, L,
 FP, FRen, Sl, T.
Hansen, Chr. Johan, Pakmester. (S).
 G&V, K&R, Ko, L, Skk, FSko.
Hansen, H., Toldforv. (K). Bo, Bø, FBræ
 I, FLY, FSKk, Su, T.
Holm, A. I., Tømrer. (S). Bo, By, Ej,
 Ly.
Jensen, Ellen Skov, Frue. (S). Bø, Mu,
 P, Su.
Jensen, H. Skytte, Forretningsf. (S). Bi,
 Sl, Sundh, T.
Jensen, L., Propr. (V). Bra, G&V, Ren,
 S, FSI.
Jepsen, J. B., Malerm. (S). FBa, Be, Bo,
 T.
Larsen, E., Fmd. (S). Bra, G&V, Ren.
Nielsen, Martin, Fmd. (S). Bø, L, Sko,
 Su.

Schjoler, K., Snedkerm. (V). FBo, By, FT.
Skodshøj, Estrid, Lærerinde. (V). Ba, Bo, FBø, FSu, Sundh.
 Byrådssek. *H. Larsen*.
 Bygningskomm. Fmd: Borgm. *P. Munk-Poulsen*.
 Komm. Revisorer: Konsulent *M. Bækgaard* og Kontorbest. *C. Wedel-Nielsen*.
 Ligningskomm. Fmd: Landinsp. *Daniel S. Kristensen*.
 Ligningskomm. Sekr: Skattesekr. *E. Frantzmänn*.
 Overligningskomm: Gross. *Svend Boll*.
 Skatteraadets Fmd: Maalerkontr. *Anton Christensen*.
 Skolekomm. Fmd: Toldforv. *H. Hansen*.
 Sundhedskomm. Fmd: *Karl Halsteen*.
 Brandinsp: *S. K. Kristensen*.
 Elektricitetsværksbest: cand. polyt. *Poul Smed*
 Folkeregisterf: Kæmner *G. Kraglund*.
 Gasværksbest: Stadsing., cand. polyt. *V. E. Brandt*.
 Kæmner: *G. Kraglund*.
 Pantefoged: *Ohr. Petersen*.
 Socialinsp: cand. jur. *Sten Halskov*.
 Leder af det komm Skolev: Skoleinsp. *Bak Kristensen* og Skoleinsp. *Fr. Dan-sager*. Gynnasiet: Rektor *C. L. Christensen*
 Stadsing: cand. polyt. *V. E. Brandt*.
 Vandværksbest: cand. polyt. *Poul Smed*.

Hillerød.

Borgmesterkt: Administrationsbygning (9—14), § 244.
 Kommunekt: Administrationsbygning (10—14, Fred. till. 17—18), § 965, Post-konto 9747.
 Folkeregistret: Administrationsbygning (9—14, Fred. till. 17—18), § 47.
 Socialkt: Administrationsbygning (10—14, Fred. till. 17—18), § 1501.
 Bygningsinsp Kt. og Stadsing. Kt: Ad-ministrationsbygning (10—14), § 444.
 Lørdag er samtlige Kontorer aabne 9—12.
 Amtskr: Frederiksborg, Retskr: 8 Hillerød, Politikr: 7 Hillerød, Skattekr: Hillerød, Vurdkr: Hillerød.
 Af 5177 Vægere stemte 4202. S 1469 (5), R 387 (1), K 954 (3), V 1067 (4), D.K 262 (0), D.S 57 (0); [K + V].
 Borgmester: ORSagf. *Carl Fr. Raaschou*. (V) FBe, FBU, FBy, FEJ, FK&R, Ki, FT.
Bjergesen, Rich. R., Redaktør. (S). Bu, Byp, FBø, G&V, Skk. 2 Næstfmd.
Fredriksen, A. Poul, Malersvend. (S). Be, Bra, By, Byp, T.
Hauge, Carl M., Skotøjshldr. (R). Be, Bra, By, Bø, Ki.
Jensen, Magda, Frue. (V). Bi, Byp, Bø, Skk, Sko, Su, Sundh.
Larsen, H. Chr., Overportør. (S). Be, Bi, By, Skk, Sko, Sundh, T.
Licht, H., Købm. (V). Bu, Ej, T.
Møgensen, Carl H., Købm. (K). Bra, FG&V, Sundh.

Petersen, Ingrid, Fru. (S). Bø, Su, Sundh.
Poulsen, Chr., Typograf. (S). Bu, Bø, Ej, K&R, Su.
Stigaard, Anna Marie, Fru. (K). Bi, Bø, FSkk, FSko, Su, T.
Thorngreen, A., Malerm. (V). Bra, By, Byp, G&V.
Thygesen-Poulsen, P., Malerm. (K). Bu, FByp, r Bø, Ej, K&R, Su. 1. Næstfind.
 Byrådssek. og Kass: Kommunaldir. *Chr. Svendsen*.
 Bygningskomm. Fmd: Borgm. *Carl F. Raaschou*.
 Komm. Revisorer: LRSagf. *P. Clausen* og Kontorbest. *Albin Petersen*.
 Ligningskomm. Fmd: Overrass. *I. M. Andersen*.
 Overligningskomm: Driftsbest. *C. J. Kuhlmann*.
 Skatteraadets Fmd: Fru *V. Scheibel*.
 Skolekomm. Fmd: Fru *Anna Marie Stigaard*.
 Sundhedskomm. Fmd: Politim. *Knud Lassen*.
 Brandinsp: *Søren Schjunkt*.
 Bygningsinsp: Ing. *H. Breinholt Johansen*.
 Elektricitetsværksbest: Driftsbest. *J. M. Nis Hanssen*.
 Folkeregisterf: *A. Silberg*.
 Gasværksbest: Driftsbest. *J. M. Nis Hanssen*.
 Kommunebogh: *V. Hedegaard Jensen*.
 Pantefoged: *Søren Schjunkt*.
 Skatteinsp: *A. Silberg*.
 Socialinsp: *P. Balsløw*.
 Stadsdyrlæge: *K. Grønlund Thomsen*.
 Leder af det komm. Skolev: Skoleinsp. *G. C. J. Schlander*.
 Stadsing: cand. polyt. *A. Mygind Sørensen*.
 Vandværksbest: Driftsbest. *J. M. Nis Hanssen*.

Hjørring.

Borgmesterkt: Raadhuset (9—13), § 413
 Folkeregistret: Raadhuset, § 413.
 Socialkt: Raadhuset (9—13), § 623.
 Amtarkr: Hjørring, Retskr: 72 a Hjørring, Politikr: 52 Hjørring, Skattekr: Hjørring, Vurdkr: Hjørring.
 Af 7465 Vægere stemte 6069. S 2250 (6), R 291 (1), K 646 (2), V 1203 (3), Rf. 169 (0), D.K 580 (1) D.S 43 (0), Borgerl 863 (2); [R+Rf; K+V+Borgerl].
 Borgmester: Dir. *Johs. E. Rasmussen*. (Borgerl). FBe, Bra, FBrø, FBy, FByp, FE, FG, G&V, FP. S.
Bernsten, Børge, Præst. (R). Ba, Be, FBo, Byp, Bø, K&R, Ma, Su.
Birk, A. L., Landinsp. (K). B, FBa, Bo, By, V.
Bjørn, Hans Fr., Typograf. (S). Ba, Be, Bi, Bra, Byp, E, G, K&R, Ly, S.
Brodersen, Chr. N., Rektor. (Borgerl). Ba, Bi, Bø, Ly, Skk, Su.
Brønnum, Chr. V., Malersvend. (D.K). Ba, Byp, K&R, Ma.
Christensen, Børge, Lærer (S). Bo, Bø, E, G, Skk.

Ohrstensen, Svend, Kredsyrlæge. (K). By, FG&V, K&R, FLY, Ma, S, Sundh.
Glerup, Einar, Redaktionssek. (V). E, G, FSkk, FV.
Holmen, Chr., Skrædersv. (S). Bi, G&V, Su.
Horn, P., Lærer. (V). Bi, FBø, FSu.
Jørgensen, Jens, Barberm. (S). Bra, Skk, Sl.
Larsen, Anna Bolt, Fabrksarb. (S). Bø, Su.
Madsen, Marinus, Købm (V). Bra, By, G&V, K&R, FMa, FSl.
Simonsen, Carl, Pedel. (S). By, G&V, K&R, Ma, V.

Byraadssek. *A. Nielsen*.
 Bygningskomm. Fmd: *Borgm. Johs. E. Rasmussen*.
 Komm. Revisorer: *Lagerøp Carl Jensen* og *Revisor Magnus Heiselbæk*.
 Ligningskomm. Fmd: *Bogtrykker Oluf Jørgensen*.
 Overligningskomm: *Dir. Chr. Budolfsen*.
 Skatteraadets Fmd: *fhv. Grdj. Jens Rom, Vraa*.
 Skolekomm. Fmd: *Redaktionssek. Ejnar Glerup*.
 Sundhedskomm. Fmd: *Politim. O. Kann*.
 Brandinsp. og Bygningsinsp: *and. polyt. P. Mogensen*.
 Elektricitetsværksbest: *and. polyt. H. N. Nørgaard*.
 Folkeregisterf: *A. Nielsen*.
 Gasværksbest: *and. polyt. P. Mogensen*.
 Kommunebogh: *O. Th. Hansen*.
 Kommunekass: *Chr. Ohrstensen*.
 Pantefoged: *L. Heidmann*.
 Skattesekr: *A. Nielsen*.
 Socialinsp: *exam. jur. A. Jønler*.
 Leder af det komm. Skolev: *Skoleinsp. A. M. Hansen*.
 Stadsing: *and. polyt. P. Mogensen*.
 Sygehusinsp: *O. O. Lemming*.
 Vandværksbest: *Chr. N. L. H. Jørgensen*

Hobro.

Borgmesterkt: *Korsg.* (9—12 og 13—17), fl 276.
 Folkeregistret: *Rørholmssg. 11*, fl 51.
 Socialkt: (9—11 og 13—15), fl 51.
 Amtsrk: *Randers, Retskr: 63 Hobro, Politikr: 46 Hobro, Skattekr: Hobro, Vurdkr: Hobro*.
 Af 3982 Vælgere stemte 3503. S 1403 (5), R 193 (1), K 670 (3), V 287 (1), D.K 235 (1), Fastløn. upol Samlingal 123 (0), De uafhængige 572 (2); [R+K+V+Fastløn].
 Borgmester: *Bankdir. H. Balling*. (K). FBø, Bi, FB, FH, FI, FK&R, L, FP, FS, T. (8,30—9,30)
Andersen, Søren P., Kriminalass. (R). K&R, T.
Hansen, Hans, Snedker. (D.K). FEj, Sl.
Jensen, Henry, Arbejdsm. (De uafh). Bø, Skk, Skv, Su.
Jensen, Oscar, Garverm. (K). Be, Bra, G&V, H, Su.
Kristensen, Christian Rosenkælde, Kommunelær. (S). Be, Bi, Bra, H, FL, Mu, Skv, FSl, Sundh.

Larsen, Anna Bach, Husmoder. (S). Bø, Skk, Sko, Su.
Mortensen, Agnes J., Husmoder. (K). Bi, Bø, Skk, Sko, Su, Sundh.
Nielsen, Anton, Smed. (De uafh). By, Ej, H.
Nielsen, Jacob, Havnefoged. (S). Bra, By, Ej, FT.
Nielsen-Hannerup, Ejnar, Branddir. (V). Bra, FG&V, Mu, FSkv.
Simonsen, Magnus, Maskinass. (S). Be, I, K&R, S, FSkk, FSKo.
Weirø, Vilhelm, Murersvend. (S). Bi, FBø, G&V, H, L, FSu.

Kommunaldir: *O. Wormslev-Olsen*.
 Bygningskomm. Fmd: *Borgm. H. Balling*.
 Komm. Revisorer: *Forligsmægler A. Gundersen* og *Revisor V. Haarløv*.
 Ligningskomm. Fmd: *Tømrer Ingvar Petersen*.
 Overligningskomm: *ORSagf. A. Bogh*.
 Skatteraadets Fmd: *Grdj. A. Ohrstensen*.
 Skolekomm. Fmd: *Maskinass. M. Simonsen*.
 Sundhedskomm. Fmd: *Politim. Andreas Barfod*.
 Brandinsp: *Arkitekt Z. K. Zachariassen*.
 Elektricitetsværksbest: *Poul Jensen*.
 Folkeregisterf: *Kommunaldirektøren*.
 Gasværksbest: *Aage Jensen*.
 Havnefoged: *Jacob Nielsen*.
 Bogholder: *E. Jensen*.
 Kass: *Tage Vestergaard*.
 Pantefoged: *P. Hede*.
 Ledere af det komm. Skolev: *Skoleinsp. v. Sdr. Skole Th. Heltoft* og *Overlærer v. Ndr. Skole S. Weiersøe Jensen*.
 Sygehusinsp: *M. K. Roikjær*.

Holbæk.

Borgmesterkt: *Klosterstræde 18* (12—14, Lørd 12—13), fl 366.
 Folkeregistret: *Raadhusvej 8* (10—14, Lørd. 12—13); fl 1082.
 Kommunekt: *Klosterstræde 18* (10—14, Lørd. 12—13), fl 366, Postkonto 9089.
 Skattekt: *Randhusvej 8* (10—14, Lørd. 12—13), fl 1082
 Socialkt: *Kirkestræde 2* (10—14, Lørd. 12—13), fl 700.
 Stadsing. Kt: *Amtsmandsvej 1* (11—14, Lørd. 12—13), fl 512.
 Amtsrk: *Holbæk, Retskr: 12 Holbæk, Politikr: 9 Holbæk, Skattekr: Holbæk, Vurdkr: Holbæk*.
 Af 7512 Vælgere stemte 6457 S 2727 (7), R 1178 (3), K 1035 (2), V 697 (2), D.K 619 (1), D.S 158 (0); [K+V].
 Borgmester: *Alfred Hansen*. (S). FBø, E&J, FH, FK&R, FP, Sko. (12—14, Lørd. 12—13).
Brix, H., Redaktør. (V). Bø, FSKo
Espersen, Andr., Skoleinsp. (S). FBø, K&R, FSu
Frederiksen, H., Murerm. (R). KV, Sko, Su.
Hansen, Th., Malerm. (V). Boliganv, E&J, G&V, Su.
Hjort, Ole P., Statskontrolør. (S). FBoliganv, E&J.

Hougaard, V., Skatteinsp. (S). FE&J, KV, Sko.
Lyttel, Poul, Forretningsf. (D.K). Bø, E&J, H, P.
Iversen, Viola, Fabrikarb. (S). Bø, Su.
Jacobsen, Vidar, Vandværksbest. (K). FG&V, K&R.
Jensen, Johs., Kabeilmøntør. (S). E&J, G&V, Su.
Jørgensen, A. K., Kommunelærer. (R). Brv. H, K&R, FKV.
Nielsen, Curt, Typograf. (S). G&V, K&R, KV.
Steenstrup, Joh., Købm. (K). H, KV, Sko.
Storgaard, A., LRSagf. (R). E&J, G&V.

Kommunaldirektør og Byraadssek: *Aage Petersen*
 Bygningskomm. Fmd: Borgm. *Alfred Hansen*.
 Komm. Revisorer: Cementstøber *Chr. Petersen* og Rentier *Einar Hansen*.
 Ligningskomm. Fmd: Slagteriarb. *Carl Christiansen*.
 Overligningskomm: Sagf. *Chr. Christiansen*.
 Skatteraadets Fmd: Skoleinsp. *V. A. Nielsen*.
 Skolekomm. Fmd: Borgm. *Alfred Hansen*
 Sundhedskomm. Fmd: Borgm. *Alfred Hansen*.
 Børnev. Fmd: Skoleinsp. *A. Espersen*.
 Brandinsp: Murerm. *A. P. Pedersen*.
 Bygningsinsp: Stadsing., cand. polyt. *L. Malchow-Møller*.
 Elektricitetsværksbest: *J. E. Laursen*.
 Ekspeditionsssek: Frk. *O. Sørensen*.
 Gasværksbest: *O. Hansen*.
 Havnefoged: *Ohr. Mortensen*.
 Havneing: cand. polyt. *L. Malchow-Møller*
 Kommunebog: Frk. *O. Korsholm*.
 Kommunekass: Frk. *O. Krebs*.
 Pantefoged: *L. Nielsen*.
 Skatteinsp: *V. Hougaard*.
 Socialinsp: *Einar Andersen*.
 Leder af det komm Skolev:
 Stadsing: cand. polyt. *L. Malchow-Møller* (11—13).

Vandværksbest: *Vidar Jacobsen*.
 Anm.: Havneudvalget bestaar desuden af Skoleinsp. *V. A. Nielsen*, Fisker *Harald Jacobsen* og Købm. *J. Mathiasen*.
 Brandensudvalget bestaar desuden af Direktør *Aage E. Jensen*. Børneværnet bestaar desuden af Fru *Marie Larsen*, Fru *Marie Petersen* og Fru *Marie Thorsen*.
 Prisudvalget bestaar desuden af Købm. *Mfr. Petersen* og Politifuldm *J. O. Lønborg*.
 Boliganv. Udvalget bestaar desuden af Tømmerehandler *A. J. Kristensen*, Tømmermester *Laur. Andreasen*, valgt af Grundejerforening, og Maskinmediker *Ohr. Arntsen*, valgt af Lejerforening, sam af *Carl off. A. E. Christiansen*, Arbejdsu *E. Eriksen*, valgt af Byggeförening, til i Sager ang. almennyttige Boligforhold at erstatte de to efter Indst. af Grundejerforening. valgte Medlemmer.

E&J = Ud. for Ejendomme og Jorder.
 KV = Ud. for de komm. Værker (herunder ogsaa Slagtehuset).

Holstebro.

Borgmesterkt: Kirkepladsen (10—12 og 15—17, Lørd. 10—12), § 1200.
 Folkeregistret: Skattekontoret (9—13, Mand. till. 16—18), § 1200.
 Kæmnerkt: Kirkepladsen (9—13, Mand. till. 16—18), § 1200.
 Socialkt: Kirkepladsen (9—13), § 1200.
 Amtsrkr: Ringkøbing Retskr: 81 Holstebro, Politikr: 60 Holstebro, Skattekr: Holstebro, Vurdkr: Holstebro.
 Af 7277 Vælgere stemte 6280. S 3071 (7), R+Rf 166 (0), K 1143 (2), V 1713 (4), D.K 187 (0); [K+V].
 Borgmester: Arbejds. *Dusenius Jensen*. (S) FK&R, P, FV&M.
Bjerre, N., LRSagf. (V). K&R, Su.
Jacobsen, Gustav, Arbejds. (S). Br, FLY.
Jensen, Marie, Husmoder. (V). Bø, Su.
Langmack, C. A., Viceinsp. (S). Bi, FBø, FSko.
Larsen, N. K., Overass (V). G&V, Ly, Sko.
Mathiasen, H. C., Farvehldr. (K). Skk, Sl, Su.
Nielsen, E., Blikkenslagerm. (S). Bo, FRen, FSl, FT 2. Næstfmd.
Nielsson, Poul, Cigarsorterer. (S). H, Sko, Sl, Su.
Pedersen, N. P., Pantefoged. (S). FBo, T
Refstrup, E., Mejeribest. (V). Bypl, G&V
Ruby, E. P., Kommunelærer. (S). FBi, K&R, FSu. 1. Næstfmd.
Sørensen, H. J., Dir. (K). By, H, T.

Byraadssek: *Martha Nielsen*.
 Bygningskomm. Fmd: Borgm. *D. P. Jensen*.
 Komm. Revisorer: *Ohr. Grandelag* og *M. Nielsen*.
 Ligningskomm. Fmd: Mejeribest. *E. Refstrup*.
 Overligningskomm: Isenkrømmer *N. O. Tørrølev*.
 Skatteraadets Fmd: Centralbest. *Elmar Eskildsen*, Haderup.
 Skatteinsp: *N. P. Pedersen*.
 Skolekomm. Fmd: Pastor *Johs. Sørensen*.
 Sundhedskomm. Fmd: Politim. *N. A. Halund*.
 Brandinsp: Snedker *Thulstrup*.
 Bygningsinsp: Stadsing. *B. Hunø*.
 Elektricitetsværksbest: *S. Ohr. Hansen*.
 Gasværksbest: *S. Ohr. Hansen*.
 Kommunebog: *J. Colstrup*.
 Kommunekass: *Dagmar Christensen*.
 Pantefoged:
 Socialinsp: *Axel Hornbæk*.
 Ledere af det komm. Skolev: (Grund- og Borgerkolen): Skoleinsp. *A. Jensen*, (Mell og Realskolen): Skoleinsp. *J. Agersø*.
 Stadsing: *B. Laage Hunø*.
 Vandværksbest: *S. Ohr. Hansen*.

Horsens.

Borgmesterkt: Sønderg. 26 (Mand.—Fredag 10—13, 13—15, Lørd. 10—12½), § 1801, 1802 og 1803.
 Folkeregistret: Amalieg. 10, § 1951.
 Socialkt: Fabrikvej 6 (10—13, Lørdag 10—12½), § 1887, 1888 og 1889.

Amtsrkr: Skanderborg, Retskr: 48 Horsens, Politkr: 36 Horsens, Skattekr: Horsens, Vurdkr: Horsens.
 Af 18195 Vælgere stemte 15620 S 7494 (13), R 207 (0), K 3623 (6), V 1553 (3), Rf 190 (0), D.K 1893 (3), D.S 367 (0), K. Sær1 203 (0); [K+V; R+Rf].
 Borgmester: *J. Chr. Juliuksen*. (S). FBe, FBra, FBy, FBy, FDk, FH, FK&R, FKommehosp, FRen, FSundh. FV.
Andersen, Dorte, Viceinsp. (S). FBa, Bø, Su, Sundh, V.
Andreasen, Viggo, Chauffør. (S). Ba, Be, Skk, Sl.
Andreasen, Kaj, Lærer (S). Bra, By, Byp FG&V, J, FKomm.s Bygn
Bertelsen, Valdemar, Købm. (K). Byp, H, K&R.
Christensen, Leo, Journalist. (S). Ba, G&V, Kommunehosp, Ren, Skk.
Christensen, N. Chr., Redaktør. (V). Be, Kommunehosp, Su, Ud. f. Skov, Parker og Anlæg.
Graversen, Orla, Lærer. (D.K). Bra, By, Bø, Dk, Kommunehosp.
Hansen, Holger, Maskinarb. (S). Brø, By, Komm.s Bygn, Ren.
Holm, Robert, Formand. (S). Byp, Bø, G&V, FJ, K&R, FL, FSu.
Jensen, Ove, Biografll. (S). FB, Byp, K&R, FSl, Su, Ud. f. Skov, Parker og Anlæg.
Jensen, Vald., Dir. (K). L, Ren, Sundh, V.
Kieler, J. E., Læge. (K). Ba, Byp, G&V, Skk, Su.
Madsen, Emil, Købm. (K). B, Byp, Dk, J, K&R, V.
Nielsen, Chr., Tømrerm. (K). Bra, By, Kommunehosp, Komm.s Bygn, Sl
Nielsen, Holger, Vægter. (D.K).Ba, Byp, G&V, Su, Sundh.
Nielsen, Marie, Formand. (S) B, Kommunehosp, L, Su, FUDv. f. Skov, Parker og Anlæg.
Nielsen, Orla, Dir. (V). Byp, G&V, H, L, Sl
Pedersen, Jens Erik, Skomagern. (S). Dk, Komm.s Bygn, Sl, V.
Petersen, Rasmus, Murerm. (V). B, Bra, By, Bø, J, Komm.s Bygn, Ren, Skk.
Rasmussen, Emilie, Frue. (S). Ba, Be, FBø, FSKk.
Schneider, Wüly E., Maskinarb. (D.K). B, J, L, Skk, V.
Sørensen, Axel Th., Overpostb. (S). B, Byp, J, G&V, L.
Sørensen, Kristine, Frue. (K). Ba, Bø, Su, Ud. f. Skov, Parker og Anlæg.
Wikke, Raimund, Sølvsmed. (S).Bø, Dk, J, Kommunehosp, Skk, Su, V.

Byraadssek: cand. jur. *J. P. Langdal*.
 Bygningskomm. Fmd: Borgm. *J. Chr. Juliuksen*
 Komm. Revisorer: Restaur. *F. Munk-Olsen* og Dir. *A. Grove-Stephensen*.
 Ligningskomm. Fmd: Chauffør *Simon Christiansen*.
 Overligningskomm: Tømrerm. *S. Jensen*.

Skatteraadets Fmd: Redakt. *Holger Rasmussen*.
 Skolekomm. Fmd: Fru *Emilie Rasmussen*
 Sundhedskomm. Fmd: Borgm. *J. Chr. Juliuksen*.
 Belysningsdir: cand. polyt. *H. Bekkevold*
 Brandinsp: *Hj. Knudsen*.
 Bygningsinsp: *Hj. Knudsen*.
 Folkeregisterf: Skatteinsp. *R. Sørensen*.
 Havnefoged: *S. Knudsen*.
 Havneing: cand. polyt. *L. Andreassen*.
 Kommunebogh: *M. B. Madsen*.
 Kommunekass: *Alfred Tungelund*
 Kømner: *Otto Sørensen*.
 Pantefoged: *E. Fuglsbjerg*.
 Skatteinsp: *R. Sørensen*.
 Leder af det komm. Skolev: Skoledir. *J. K. Jensen*.
 Socialinsp: cand. jur. *J. Jonsen*.
 Stadsdyrlæge: *Johs. Gam*.
 Stadsing: cand. polyt. *V. G. F. Bryndum*
 Sygehusinsp: *J. Dencker*.
 Vandværksbest: *H. Andersen*.
 A n m.: Havneudvalget består desuden af Havnearb. *Alfred Jensen*.

Højer Flække.

Borgmesterkt: Højer (10—12, 14—16, Lørd. 10—12), [L 27, Postkonto 16149.
 Amtsrkr: Tønder, Retskr: 97 Tønder, Politkr: 71 Tønder, Skattekr: Tønder, Vurdkr: Tønder.
 Af 742 Vælgere stemte 586. S 123, D 197, D.K 14 [S+D+DK] (6), T 252 (5).
 Borgmester: Dir. *Vilh. Mathiasen*. (D).FBe, FBo, FBy, Bø, FH, FK&R, FSu, FT.
Andersen, Hans, fhv. Købm. (T). Be, Bø, H, Su.
Christensen, Karl M., Install. (D). Be, Bra, Bsk, By, Ej, G&V, FSKo.
Ebbesen, Chr., Formd. (D). Bo, Bsk, Bø, Su.
Hartung, Th., Overbetj. (D). Ej, FG&V, H, Ren, Su, T.
Johannsen, I. M. (T). Be, K&R, P, T.
Lützen, Wolf. (T). Bo, Bra, By, Sko, T.
Mathiasen, Jes, Depotbest. (D). G&V, FP, FRen, T
Roll, Emil, Møller. (T). FBsk, FEj, G&V, Ren.
Petersen, Heinrich, Pedel. (T). Bsk, By, G&V, Su.
Splbeck, Th., Overlærer. (D). Bo, K&R, Sko.

Byraadssek: *A. E. Widstrup*.
 Bygningskomm Fmd: Borgmesteren.
 Komm. Revisorer: *O. Damberg* og *Math. Hansen*.
 Ligningskomm. Fmd: Købm. *Johs. Pørksen*.
 Skolekomm. Fmd: *Ohr. Røjkjær*.
 Brandinsp: *Karl M. Christensen*.
 Børnev. Fmd: Pastor *N. P. Nielsen*.
 Elektricitetsværksbest: Maskinm. *N. Johannsen*.
 Havnefoged: *Hans J. Petersen*.
 Kommunekass: Frk. *M. Mathiesen*.

Person- og Folkeregisterf: *A. E. Widstrup.*
 Pantefoged: *Jes Oden.*

Kalundborg.

Raadhuset (10—12 og 13—15, Fred. endvid. 16—18, Lørd. kun 10—12), § 900 (Omstill. til Borgmesterkt, Kommune, Socialkt, Folkereg. og Stadsbygmesterens Kontor). Postkonto 6407.
 Erhvervsraadet Kt: Kordilgade 43, § 500.

Amtskr: Holbæk, Retskr: 13 Kalundborg, Politikr: 10 Kalundborg, Skattekr: Kalundborg, Vurdkr: Kalundborg. Af 4579 Vælgere stemte 3962. S 1788 (5), R 358 (1), K 716 (2), V 445 (1), D.K 598 (2), D.S 35 (0); [K + V].

Borgmester: Driftsleder *P. Hansen.* (S). FBe, Bi, Fra, FBra, FBy, FH, FI, Mu, FP, S, Skk, Sundh, U, FØk. (bedst 11—12).

Dichow, E., Typograf. (D.K). Bra, By, Bi, Ej, Skk, Øk.

Fürgaard, H., Install. (K). Bi, Bra, By, Bø, KV, Skk.

Houø, O. H., Tømrerm. (V). Bo, Bræ, Bsk, Ej, Su.

Jacobsen, H. A., Maskinarb. (S). Ej, KV, P, Skk, Su

Jensen, H., Skræder. (D.K). Be, Bø, H, Su.

Musæus, Chr. D., Dir., Konsul. (K). Be, H, I, S, U, Øk.

Pedersen, Oluf., Kedelpasser. (S). FBo, FEj, H, I, Øk.

Poulsen, A. Th., Haandv. v. DSB. (S). Be, Bi, Bra, Bræ, Bsk, By, FKV, Su.

Truelsen, Marius., Arbejds. (S). Be, Bsk Bø, Ej, FSu.

Øther, L. O., LRSagf. (R). Bø, Øk.

Byraadssek: *Kæmner G. Christensen.*
 Bygningskomm. Fmd: *Borgm. P. Hansen.*
 Komm. Revisorer: *Biografteaterdir. M. Bentsen* og *Ekviperingshdr. W. Madsen*
 Ligningskomm. Fmd:
 Overligningskomm: *Overlærer J. P. O. Jarlund.*

Skatteraadets Fmd: *Kedelpasser T. Vilstrup-Olesen.*

Skolekomm. Fmd: *Kedelpasser T. Vilstrup-Olesen.*

Sundhedskomm. Fmd: *Politim. A. V. de Fine Thomsen.*

Brandinsp: *Stadsbygm. E. H. Nielsen.*

Bygningsinsp: *Stadsbygm. E. H. Nielsen*

Elektricitetsværksbest: *Driftsbest. H. Torp*

Folkeregisterf: *Kæmner G. Christensen.*

Gasværksbest: *Driftsbest. H. Torp.*

Havnefoged: *R. J. Rasmussen.*

Kommunebogh: *G. Christensen.*

Kæmner: *G. Christensen.*

Pantefoged: *K. Frederiksen.*

Skattesek: *G. Christensen.*

Leder af det komm. Skolev: *Overlærer ved Skolen ved Volden R. Skouby* og *Overlærer v. Skolen v. Torvet*

Socialinsp: *M. Rasmussen.*

Stadsbygm: *E. H. Nielsen.*

Sygehusinsp., Amtssygeh: *Sygehusinsp. Jørgensen.*

Vandværksbest: *Driftsbest. H. Torp.*

Anm.: *Havneudvalget* bestaar desuden af *Tømmerhdr. Chr. Petersen* og *Fisker S. From Hansen.*

Prisudv. bestaar desuden af *Købm. P. Skafte* og *Politias. Aug. Breiting.*

Øk = *Udv. for Økonomi og Administrat.*

Kerteminde.

Borgmesterkt: *Kerteminde* (10—13 og 15—16), § 56. *Borgmesteren* § 556. Postkonto 9060.

Socialkt: (10—13), § 56.

Amtskr: *Odense*, Retskr: 40 *Kerteminde*, Politikr: 29 *Kerteminde*, Skattekr: *Kerteminde*, Vurdkr: *Kerteminde.*

Af 2009 Vælgere stemte 1817. S 661 (4), K 415 (3), V. Fællesl 359 (2), D.K 106 (0), U P Fiskerl 268 (2).

Borgmester: *Dr. rer. polit., Fabrik-ejer Svend Heineke.* (K). FBe, FBra, FBy, FH, FK&R, FP, FU, FVgb

Carlson, Gunnar, Arbejds. (S). B, Be, By, FG, G&V, I, J, Sko, Su.

Ernst, Jørgen, Fisker. (Fiskerl) E, H, I, S, Su, V.

Fly, Alfr., Læge. (K). Be, G&V, K&R, FSkk, Su, V.

Geisler, Vilh., Lods. (S). G, G&V, H, I, K&R, FSu.

Kristensen, Anna K. L., Skolebest. (V). Bi, By&Inv, Bø, Ly, Ma, FS, Su, Sundh, V.

Larsen, Helge, Fabr. (R). B&J, FE, G, H, Skk, Sko.

Marcussen, Fr. T., Fisker. (Fiskerl). By&Inv, G, G&V, H, Ly, U.

Olsen, P. Møller, Tømrerm. (S). Bræ, FBy & Inv, E, G&V, H, P, Skk, V.

Pedersen, Carl S., Karetmager. (S). Bra, E, H, Skk, FV.

Veileborg, Einer, Kirkegaardsgartner. (K) Bra, E, G, FG&V, FLY, Skk.

Byraadssek: *Heinr Nielsen.*
 Bygningskomm. Fmd: *Borgm. Svend Heineke.*

Komm. Revisorer: *Forretningsf. J. J. Pedersen* og *Forretningsf. H. Hansen.*

Ligningskomm. Fmd: *Prok. M. J. Nielsen*

Overligningskomm:

Skatteraadets Fmd: *Grdj. Peder Kristensen, Dalby.*

Skolekomm. Fmd: *Læge Alfr Fly.*

Sundhedskomm. Fmd: *Politimesteren.*

Brandinsp: *A. Møller Olsen.*

Folkeregisterf: *Heinr. Nielsen.*

Gasværksbest: *W. Reissmann.*

Havnefoged: *N. Busch-Hansen.*

Kommunebogh: *Heinr. Nielsen.*

Kommunekass: *Fru M. Petersen.*

Kommunesek: *Heinr. Nielsen.*

Kæmner: *Heinr. Nielsen.*

Pantefoged: *H. Nielsen.*

Stadsing: *N. G. Høst-Madsen.*

Leder af det komm. Skolev: *Skoleinsp. Aage H. Petersen.*

Socialinsp: *Heinr. Nielsen.*

Vandværksbest: *Ohr. Petersen.*

Kolding.

Borgmesterkt: Raadhuset (10—16), § 1800, Postkonto 7127.
Folkeregistret: Raadhuset, § 1800.
Socialkt: Raadhuset (10—12 og 13—15), § 1800.

Amtsrkr: Vejle, Retskr: 45 Kolding, Politikr: 34 Kolding, Skattekr: Kolding, Vurdkr: Kolding.
Af 15070 Vælgere stemte 12766. S 5626 (10), R 622 (1), A 3304 (6), V 2202 (3), Rf 197 (0), DK 1001 (1); [K+V].

Borgmester: Redaktør *S. M. Jensen*. (S). Be, Bra, By, G&V, H, FK&R, S. *Andersen, N. Chr.*, Typograf. (S). FBo, FL, SI.

Andersen, Sven, Maskinarb. (S). E, J, FLy, Su
Beirholm, P., Fabr. (K). FG, G&V, L, Su.

Christensen, Ejner, Markforv. (S). Bo, FBø, Skk, Sko, FV

Olausager, P. H., Civiling. (R). FJ, V.
Gosemann, O., Maskinarb. (S). Bø, G, FSu.

Hansen, H. A., Overlærer. (S). K&R, Skk, FSKo.

Hansen, Th. E., Købm. (K). Bo, FSI.

Hardorf, H., Dir. (K). H.

Jacobsen, J. B., Træskofabr. (V). E, K&R, L, Su, V.

Jensen, Anders, Arbejdsn. (S). Be, Bra, Bø, L, S, Su.

Jerkling, Ellen, Journalist. (K). Bø, Skk, Sko, Su.

Juhl, V., LRSagf. (K). Be, Bra, H, K&R, FL.

Jørgensen, Frouin, Kommunelærer. (V). Skk, Sko, Su.

Kloster, N. J., Slagterm. (K). Bø, Ly, SI.

Larsen, M., Togf. (S). FE, H, K&R.

Lind, Anine, Husmoder. (S). Bø, Skk, Sko, Su.

Nielsen, Th., Murerm. (V). Bo, By, G, J.

Rasmussen, Otto Tnaarup, Typograf. (DK). Bo, Ly, Su

Ravn, P., Arbejdsn. (S). H, Skk

Byraadssekr: *Niels Jacobsen*.
Bygningskomm. Fmd: Borgm. *S. M. Jensen*.

Komm. Revisorer: Dir. *Th. Andreassen* og Kontorass. *Ohr. P. Larsen*.

Ligningskomm. Fmd: Pantefoged *O. L. Schmidt*.

Overligningskomm: Tømrerm. *A. O. Nielsen*.

Skatteraadets Fmd: Kontorbest. *N. P. Andersen*.

Skolekomm. Fmd: Markforv. *Ejner Christensen*.

Sundhedskomm. Fmd: Politim. *Olausen*.

Brandinsp: Civiling. *S. K. Andersen*.

Bygningsinsp: Stadsing. *O. A. Lassen*.

Kæmner: *P. Zoffmann*.

Kommunebogh: *A. E. Madsen*.

Kommunekass: *Christiane Hansen*.

Pantefoged: *O. L. Schmidt*.

Stads- og Havneing: cand. polyt. *O. A. Lassen*.

Havnefoged: *O. Fink*.

Skatteinsp: *Børge Nellemann*.

Folkeregisterf: Fuldm. *P. Wergeloft*.

Socialinsp: *Andreas Sørensen*.

Leder af det komm. Skolev: Skoleinsp.

Im. Hølund.

Leder af den højere Almenskole: Rektor

H. Fogh.

Elektricitetsværksbest: *Aage Pedersen*.

Gasværksbest: *J. Husted*.

Vandværksbest: *O. Schultz*.

Korsør.

Raadhuset: Caspar Brands Plads (9—12½), § 800, Postkonto 8554. (Omstill. til: Borgmesterkt., Stadsingenørkt., Kassererkt., Bogholderi, Folkeregistret og Socialkt.).

Amtsrkr: Sorø, Retskr: 16 Korsør, Politikr: 12 Skelskør, Skattekr: Slagelse, Vurdkr: Korsør.

Af 6068 Vælgere stemte 5214. S 2503 (6), R 473 (1), K 1906 (5), Borgerl 332 (1).

Borgmester: *O. Struck*. (S). FBe, Bo, Bra, FBrø, FBy, FE/V, FI, FK&R, FP, S, Sko.

Christoffersen, H., Dir (S). Bi, G/V, GMS, FH, K&R, FSKk.

Erlangsen, M. J., Architect. (Borgerl). Bo, Bra, By, GMS, I, Ru.

Ettrup, N. C., Dir. (K). Be, Bra, Bsk, E/V, G/V, K&R, S, Su.

Guldbrandsen, Chr., Kommunalarb. (DK) E/V, G/V, I, Ru.

Jensen, Esther, Husmoder. (DK). Bo, Bø, I, Sko.

Jensen, Laur., Maskinarb. (S). Be, Bra, E/V, FS, Skk, FSKo.

Larsen, Svend, Kontorbest. (S). Bi, FBo, Bsk, GMS, FRu, Su.

Lippert, William, Civiling. (K). Brø, E/V, G/V, H, Ru, Skk, Sko.

Meldorf, Erik, Skoleinsp. (K). Bi, Bø, S, Skk, Sko, Su.

Michaelsen, H., Sagf. (K). Be, Bo, GMS, H, K&R.

Morgen, P., Opkræver. (S). Bsk, By, Bø, H, K&R, Ru, S, FSu.

Ravn, Laur, Fyrbøder. (S). Be, Bø, FG/V, FGMS, H, I, Skk, Su.

Kommunaldir: *H. S. Bang Hansen*.

Bygningskomm. Fmd: Borgm. *O. Struck*.

Komm. Revisorer: Overass. *Schou* og Ekspeditionschef *H. Bindselev*.

Ligningskomm. Fmd: Togf. *H. O. Hansen*.

Overligningskomm: Sagf. *V. S. Haverslev*

Skatteraadets Fmd: Cigarmager *A. Berg*, Slagelse.

Skolekomm. Fmd: Dir. *H. Christoffersen*.

Sundhedskomm. Fmd: Politim. *Grüner*, Skelskør.

Brandinsp: *Alfred Olsen*.

Elektricitetsværksbest: *R. Fuglsang*.

Gasværksbest: *R. Møller*.

Havnemester: *Hjorth-Jensen*.

Havneing: *H. Ørnholt*.

Pantefoged: *Carl Sørensen*.

Fuldm. paa Socialkt: *Aenge Grønbech*.

Sygehusinsp: *Walther Jørgensen*.

Sygehusinsp: *Georg Offensen*.

Vandværksbest: *N. Nurup.*
 G/V = Gas- og Vandværksudvalget.
 GMS = Gade-, Mark- og Skovudvalget.
 Ru = Renholdningsudv.

Køge.

Borgmesterkt: Raadhuset (16—17), § 1307, Postkonto 13975.
 Kommunekt: (10—13 samt Mand. 14,30 —16 og Fred. 16—18), § 1305.
 Folkeregistret: Raadhuset, § 1305.
 Socialkt: Raadhuset (10—13 samt Mand. 14,30—16 og Fred. 16—18), § 257.
 Antsrkr: Roskilde, Retskr: 5 Køge, Politkr: 5 Køge, Skattekr: Køge, Vurd-kr: Køge.
 Af 5582 Vælgere stemte 4836. S 2283 (8), R 485 (2), K 593 (2), V 394 (1), D.K 816 (2), Fris L 163 (0), Uafh. Kvindel 85 (0); [K+R+V].
 Borgmester: Forretningsf. *Niels Albrechtsen.* (S). FBe, FBræ, FBy, FBypp, Bø, FH, FI, FK&R, FSu. (16—17, Lprd. 11—12).
Davidson, Ellen, Gummiarb. (S). Bø, FK&M, S, Su.
Hansen, Helge, Gummiarb. (S). FBa, FBI, By, K&M, K&R, T.
Hansen, Herman, Maskinarb. (S). K&M, Skk, Sko, Su, FT.
Høllinger, Johs., Bogh. i Finansm. (R). Bi, Byp, H, K&R, Skk
Hørning, J. Chr., Blikkenslagerm. (S). Ba, Be, Bra, Byp, FG&V, J, S.
Jensen, C. F., Maskinfabr. (R). Ba, Be, Bra, By, Sko.
Jensen, Steffen, Kontrolbest. (D.K). Bi, K&M, G&V.
Jensen, Vald, Typograf. (S). Bi, G&V, H, FSkk, FSko.
Jørgensen, Poul, Skoleinsp (S). Bi, Bræ, FBø, K&R, FS. 1. Næstfmd
Kristensen, Karen, Lærerinde. (D.K). Ba, Bø, S
Nielsen, Aage, Bankdir. (V). Be, Bra, S, Skk, Su.
Petersen, Lorentz, Vognmand. (S). Ba, Be, Bra, Byp, G&V, H, FJ.
Wanning, J. C., Landinsp. (K). By, Byp, G&V, J, Su.
Wium, H., Driftsrevisor. (K). Bræ, I, K&M, K&R, T. 2. Næstfmd.

Byraadssek: *S. Pjarsø.*
 Komm. Revisorer: Uddeler *J. P. Madsen* og Lagerchef *Chr Rasmussen.*
 Ligningskomm. Fmd: Fuldm. *H. Jørgensen.*
 Overligningskomm: Sparekassebog. *Chr. Christensen.*
 Skatteraadets Fmd: Borgm. *N. Albrechtsen.*
 Skolekomm. Fmd: Typ. *Vald. Jensen.*
 Sundhedskomm. Fmd: Borgm. *N. Albrechtsen.*
 Brandinsp: *J. Petersen.*
 Bygningsinsp: Stadsing. *Sv. Laurentzius*
 Børnev. Fmd: Skoleinsp. *P. Jørgensen.*
 Elektricitetsværksbest: priv. Elektricitetsværk.
 Gasværksbest. *V. Sandhoff.*
 Havnefoged: *L. Larsen.*

Havneing: *Sv. Laurentzius.*
 Kæmner: *S. Hjarsø.*
 Pantefoged: *H. Jørgensen.*
 Kommunekass: *H. A. Christensen.*
 Socialinsp: *Chr. Petersen.*
 Leder af det komm. Skolev:
 Stadsing: *Sv. Laurentzius.*
 Vandværksbest: *Anker Ring Carlsen.*

Lemvig.

Borgmesterkt: Vasen 10 (15—16), § 83, Postkonto 5599.
 Folkeregistret: Kæmnerkt., Vasen 10 (10—12 og 14—16, Lprd. 9—13), § 83.
 Kæmnerkt: Vasen 10 (10—12 og 14—16, Lprd. 9—13), § 83.
 Socialkt: Skolegade (10—12 og 14—16, Lprd. 9—13), § 232.
 Amtsrkr: Ringkøbing, Retskr: 82 Lemvig, Politkr: 61 Lemvig, Skattekr: Lemvig, Vurdkr: Lemvig.
 Af 2609 Vælgere stemte 2204. S 827 (4), R 133 (0), K 795 (5), V 449 (2); [R+K+V].
 Borgmester: Ing. *Aug. Nielsen.* (K). FBe, FBy, FH, FK&R, FT.
Brodersen, H. P., LRSagt. (K). Bræ, FLy, FRen, Sko
Christensen, Chr., Murerm. (S). By, Ej, H, Skk, Sl, Su.
Honoré, A., Isenkræmmer. (K). Ly, Ren, S, FSko, Su.
Jørgensen, Th., Hotelejer. (K). Ej, G&V, H, FSI.
Knudsen, Svend, Sagf. (V). Be, Bra, Bsk, Bø, H, K&R, FSu, T.
Nielsen Torp, C. F., Gross (K). FB, Be, Bra, By, Bø, S, Skk, Su.
Poulsen, Kr., Arbejdsm. (S) Be, Ren, T.
Skovgaard, Chr., Vejass. (S). By, G&V, Ly, Ren, Sko, Su
Sødborg, J. M., Overlærer. (S). Be, Bra, Bø, H, K&R.
Sørensen, Ant., Murerm. (V). By, FEJ, FG&V, Sl.

Byraadssek: *H. P. Jessen.*
 Bygningskomm. Fmd: Borgm. *Aug. Nielsen.*
 Komm. Revisorer: Købm. *Svend Aage Kier* og Pensionist *Jakob Poulsen.*
 Ligningskomm. Fmd: Isenkræmmer *Heinr. E. Aasted.*
 Overligningskomm: Bankdir., Konsul *P. M. Pedersen.*
 Skatteraadets Fmd: Pantefoged *P. H. Sløk.*
 Skolekomm. Fmd: Lærer *Harald Jensen.*
 Sundhedskomm. Fmd: Politim. *Dueholm.*
 Brandinsp: Bødker *M. C. Madsen.*
 Bygningsinsp: Stadsing. *M. Olsen.*
 Folkeregistret: Kæmner *H. P. Jessen.*
 Gasværksbest: Stadsing. *M. Olsen.*
 Havnefoged: *J. Rønberg.*
 Havneing: *M. Olsen.*
 Kommunebog: *S. A. Christensen.*
 Kommunekass: *H. P. Jessen.*
 Pantefoged: *P. H. Sløk.*
 Socialinsp: *S. A. Christensen.*
 Leder af det komm. Skolev: Overlærer *M. Vinderskov.*
 Stadsing: *M. Olsen.*

Vandværksbest: *M. Olsen*.

Anm.: Havneudvalget bestaar desuden af Skibsmægler *Lehmann-Jensen* og Fabr. *Jesper Peitersen*.

Løgstør.

Borgmesterkt: Løgstør (10—12 og 16—18), § 246.

Folkeregisterf: Administrationsbygningen, § 246.

Socialkt: Administrationsbygningen (10—12), § 246.

Amtskr: Aalborg, Retskr: 65 Løgstør, Politikr: 47 Nibe, Skattekr: Løgstør, Vurdkr: Løgstør.

Af 1853 Vælgere stemte 1659. S 840 (6), D.K 127 (0), B.F 681 (5).

Borgmester: Redaktør *O. Grønning*. (S). FBe, FBræ, FBy, FG&V, FH, FK&R, FP, FT.

Christensen, Arnold, Overlæge. (B.F).

Bræ, Bø, I, K&R, Ly.

Jacobsen, Niels, Rutebilejer. (S). G&V, Skk, FSl, Su.

Jensen, Peder, Kontorass. (S). Be, K&R, FLY, S, FSkk, Sko.

Jørgensen, Marius, Murer. (S). Bo, By, H, T, FV.

Knudsen, Martin, Postb. (S). Bra, I, FKO, Ly, Skk, FSkole, Su.

Nielsen, Jesper, Rutebilejer. (B.F). Be, Bra, FG, G&V, Skk.

Nielsen, Julius C., Arbejds. (S). FBo, Bra, FBø, H, FSu, T.

Nørsgaard-Fransen, Arne, Købm. (B.F). Bra, H, Skk, Su.

Skjelbo, J. F., Landinsp. (B.F). Bo, By, H, Sko.

Storvang, Niels Chr., Gartner. (B.F) Be, Sl, Su, T.

Byraadssekr: *Th. Skipper*

Bygningskomm. Fmd: Borgm. *O. Grønning*.

Komm. Revisorer: Kommis *E. Poulsen* og Dekorator *P. Neve*.

Ligningskomm. Fmd: Landinsp. *J. F. Skjelbo*.

Overligningskomm: Købm. *Kai Simonsen*. Skatteraadets Fmd: Grdj. *Alfr. Bøgh*, Arden.

Skolekomm. Fmd: Koatorass. *P. Jensen*. Sundhedskomm. Fmd: Politim. *S. Fog-Petersen*, Nibe.

Brandinsp: *O. Nielsen*.

Elektricitetsværksbest: *C. Mosbech*.

Folkeregisterf: Frk. *M. Madsen*.

Gasværksbest: *Kai Thorsen*.

Havnefoged: *G. Jeppesen*.

Kommunebogh: *Th. Skipper*.

Kommunekass: Frk. *M. Madsen*.

Skattesekr: Fuldm. *Johs. Larsen*.

Leder af det komm Skolev: Skoleinsp. *N. E. Kolstrup*.

Socialinsp: *Th. Skipper*.

Sygehuskass: Frk. *Sahl*.

Vandværksbest: *C. Mosbech*.

Løgumkloster Flække.

Borgmesterkt: Løgumkloster (9—12). § 63, Postkonto 10932

Amtskr: Tønder, Retskr: 96 Løgumklo-

ster, Politikr: 71 Tønder, Skattekr: Løgumkloster, Vurdkr: Løgumkloster.

Af 926 Vælgere stemte 701. S 338 (4), B.F 356 (5).

Borgmester: Apoteker *J. Kjems*. (B.F). FBe, FBræ, FBy, Bø, FE&V, FK&R, FP, FS.

Geil, T. M., Lærer. (B.F). FBsk, Bø, E&V, K&R. 1 Viceborgm.

Jeppesen, Ohresten, Malerm. (B.F). By, E&J, Ren, FSko

Johansen, E. G., Politibetj. (B.F). Bra, G&V, Sko, Sundh

Larsen, Olga, Fru, Jordemoder. (S). Bø, S, Sundh.

Petersen, Jens Lausten, Husm. (S).

E&J, Ren, S

Petersen, Jens M., Tingbogssekr. (S). Bi, Bsk, By, FE&J, E&V, K&R. 2. Viceborgm.

Petersen, Johannes, Kontorbest. f. D.A.F. (S) Bra, G&V, Sko.

Schmidt, Heinrik, Grdj., (B.F). Besk, FG&V, FRen.

Byraadssekr: *P. P. Thomsen*.

Bygningskomm. Fmd: Borgm. *J. Kjems*. Komm Revisorer: Købm. *O. O. Johnsen* og Overpostb. *E. Pein*.

Ligningskomm. Fmd: Grdj. *M. Albers*. Skatteraadets Fmd: Lærer *A. F. Myrhpj.*

Sundhedskomm Fmd: Politim. i Tønder. Skolekomm. Fmd: Provst *P. Schülein*.

Skolenævn. Fmd: Murer *Ditlev Jensen*. Brandinsp: Hotelejer *Jens Bertelsen*.

Børnev. Fmd: Provst *P. Schülein*

Elektricitetsværksbest: *A. Troels Møller*. Kornnævn Fmd: Grdj. *Nis Evarsd.*

Vandværksbest: *A. Troels Møller*.

Kæmner: *P. P. Thomsen*.

Folkeregisterf: Kommuneass. *N. E. Pors*. Leder af det komm. Skolev: Overlærer *H Skovmand*.

Pantefoged: Dommerfuldm. *O. St. Hastrup*.

Sygehusets Regnskabsf: Kæmner *P. P. Thomsen*.

Den komm. Badeanst: Best. *Laust Lorenzen*.

Mariager.

Borgmesterkt: Mariager, § 81.

Folkeregistret: Kæmnerkt., § 81.

Socialkt: § 81.

Amtskr: Randers, Retskr: 62 Mariager, Politikr: 45 Hadsund, Skattekr: Hobro, Vardkr: Hobro.

Af 629 Vælgere stemte 554. S 209 (4), R 51 (1), K 72 (1), V 70 (1), Upol. L 114 (2), D.K 38 (0); [R+K+V].

Borgmester: Snekerm. *Fr. Christensen*. (S). FBe, FBy, Byp, FH, FK&R, Ly, FP, S, Skk, FVgb.

Christensen, Carl, Murersv. (S). Be, Bra, By, FE, Hr, Su, V.

Haustrup, J. N., Dir. (U.P). Be, Bræ, Byp, H, K&R, Ly, P, Vgb

Jensen, J. M. Kjær, Vognm. (R). Be, Bsk, Bø, G&V, Hr, FSkk, Su, Sundh, V.

Kjærsgaard, Peter, Husm. (V). Byp, E, FJ, G&V, Sko, Su, Vgb.

Mikkelsen, Chr., Arbejdsn. (S). Bræ, Bsk H, J, Sko, Sundh, FV.
 Mortensen, F., Insp. (U.P.). FBø, E, Skk FSKo, Su, Sundh.
 Sumborg, Chr., Isenkræmmer (K). Be, Bra, FBra, Byp, H, K&R, FLY.
 Sørensen, Søren Chr., Arbejdsn. (S). Bra, Bsk, Byp, Bø, FG&V, J, FSu.

Byraadssek: S. Nielsen.
 Bygningskomm. Fmd: Borgm. Fr. Christensen.
 Komm. Revisorer: Stationsforst N. K. Nielsen og Overbetj. L. Brandt.
 Ligningskomm. Fmd: Isenkræmmer Chr. Sumborg.
 Overligningskomm: Kordegn S. Nielsen (Kirkedal).
 Skatteraadets Fmd: Grdj. A. Christensen
 Skolekomm. Fmd: Vognm. J. M. Kjær Jensen.
 Sundhedskomm. Fmd: Politim. Th. Jørgensen, Hadsund.
 Brandinsp: Snedkerm. Frode Christensen
 Elektricitetsværksbest: Install. Oh. Dam
 Folkeregisterf: Kæmner N. P. Josephsen
 Havnefoged (kat): Købm. T. Jensen.
 Kæmner: N. P. Josephsen.
 Leder af det komm. Skolev: Skoleinsp. J. O. Elmings.

Maribo.

Borgmesterkt: Raadhuset (9—13 og 14½—17), § 1 og 68.
 Socialkt: (9—13 og 14½—17 (Fmd: 17½—18), § 68.
 Amtskr: Maribo, Retskr: 30 Maribo, Politikr: 21 Rødby, Skattekr: Maribo, Vurdkr: Maribo.
 Af 2800 Vælgere stemte 2532. S 1215 (5), R 101 (0), K 752 (4), V 223 (1), D K 230 (1); [R+K+V].
 Borgmester: V. Henriksen. (S).
 FBø, FBi, FBra, FBræ, FBy, FBø, FEr FI, K&R, FP, FSKk, Sko, FSu, FSundh Christensen, Alfred, Arbejdsn. (S). Be, Skk, Sl, Su, FV.
 Christiansen, C. E., Landstingsm. (S). FS, FT.
 Ebsen, Alfred, Værkmester. (S). Bra, Bræ, FBy, FG&V, K&R, FR&K, T.
 Jacobsen, Overpaktm. (DK). Ej, FMa, Sl.
 Jensen, Anna Karina, Husmoder. (K). Bø, Ly, Su, Sundh.
 Jensen, Thorkild, Smed. (S). Byp, Bø, FEj, I, Skk, Su, Sundh.
 Petersen, Henry, Dir. (K). Bra, S, Skk, R&K, FSl.
 Philipsen, Anton, Købm. (V). Ej, G&V, R&K, T.
 Rasmussen, Carl, Smedem. (K). Be, Bræ, Er, I, K&R, FLY, P, Skk, Sko.
 Rykær, E., Malerm. (K). By, Byp, G&V, R&K, Su.

Byraadssek: P. I. Poulsen.
 Bygningskomm. Fmd: Borgm. V. Henriksen.
 Komm. Revisorer: Skolepedel Sørensen og Sparekassebest S. Løje Hansen.
 Ligningskomm. Fmd: Borgm. V. Henriksen.

Overligningskomm: Dir. V. Knudsen.
 Skatteraadets Fmd: H. P. Hansen.
 Skolekomm. Fmd: Borgm. V. Henriksen.
 Sundhedskomm. Fmd: Borgm. V. Henriksen
 Brandinsp: Tømrer H. Madsen.
 Bygningsinsp: Arkitekt Chr. Christensen
 Elektricitetsværksbest: H. V. Arnberg.
 Folkeregisterf: Kæmner P. I. Poulsen.
 Gasværksbest: H. V. Arnberg.
 Kommunebog: P. I. Poulsen.
 Kommunekass: P. I. Poulsen.
 Kommunesekr: P. I. Poulsen.
 Kæmner: P. I. Poulsen.
 Pantefoged: A. Jensen.
 Skattesekr: Poul Nielsen.
 Leder af det komm. Skolev: Gymnasiet: Rektor S. Højby. Borgerskolen: Overlærer K. P. Kruse.
 Socialsek: Aksel Jensen.
 Vandværksbest: H. V. Arnberg.

Marstal Handelsplads.

Borgmesterkt: Marstal (14—15), § 102, Postkonto 18300.
 Socialkt: Færgestråde (9—12, Fred. desuden 16—17½, den første, anden og sidste Hverd. i Maanedn 9—12 og 13—15), § 102.
 Kommunekt: (9—12, Fred desuden 16—17½, den første, anden og sidste Hverd. i Maanedn 9—12 og 13—15), § 102.
 Amtskr: Svendborg, Retskr: 35 Ærøskøbing, Politikr: 25 Rudkøbing, Skattekr: Rudkøbing, Vurdkr: Ærø.
 Af 1192 Vælgere stemte 803. S 195 (3), R 132 (2), K 330 (5), V 74 (1), U.P 64 (0); [S+R; K+V].
 Borgmester: Købm. Chr. H. Christensen. (K). FBø, FBra, FBræ, FBy, FK&R, FP.
 Aloertsen, Henrik, Redaktør. (R). FB, Be, Bra, By, G, Ly, Su, V.
 Andersen, Oskar, Arbejdsn. (S). Bra, Bsk, G, K&R, P, FRen, Su, V.
 Dinsen, Børge, Redaktør. (V). B, Bi, Bra By, Ej, G, G&V, FSKk, V.
 Grønne, Knud, Ekspeditør. (R). Bræ, Bø, FE, G&V, Hr, Skk.
 Hansen, Bernhard, Købm. (K). Bræ, Bø, G&V, H, FL, P, FSu.
 Hermansen, H, Skibsreder. (K). Be, Bø, FG, Ly, Skk, Su, FV.
 Hermansen, Helga, Husmoder. (S). Bø, Ly, Skk, Su.
 Jensen Aage, Gartner. (K). Be, Bsk, FG&V, L, FLY, Ren, Su.
 Madsen, Harald, Bankass. (K). FBø, G, Hr, K&R, Ly, Ren, Skk, Su, V.
 Poulsen, M., Gas- & Vandværksbest. (S). B, Be, Bi, By, Ej, G&V, L.
 Bygningskomm. Fmd: Borgm. Chr. H. Christensen.
 Komm. Revisorer: Arbejdsn. Chr. Etholm og Gartner Malling Christensen.
 Beskæftigelsesudv. Fmd: Isenkræmmer J. Bøye-Christensen.
 Ligningskomm. Fmd: Skibsreder E. B. Kromann.
 Skatteraadets Fmd: Landbrugskand. A. M. Hansen, Fladmosegaard pr. Ærøskøbing.

Sundhedskomm. Fmd: Borgm. Chr. H. Christensen.
 Brandinsp: Snedkerm. N. O. Petersen.
 Elektricitetsværksbest: O. Ærge.
 Folkeregisterf: J. O. Schmidt.
 Gas- og Vandværksbest: M. Poulsen.
 Havnefoged: Rasmus M. Jensen.
 Fmd. for Havnekomm: Skibsfører Kr. Albertsen.
 Kommunebogh: P. Axelsen.
 Kommunesekr: P. Axelsen.
 Kommunekass: Fru E. Larsen.
 Leder af det komm Skolev: Skoleinsp. B. M. Sjøby.
 Socialinsp: Jens Cl. Schmidt.
 A n m.: Fællesudv. for Elektricitetsv: For Marstal Lands. Grd. R. Rasmussen (Næstfmd.) og Parcell. Laur. C. Petersen. For Marstal Handelspl. Borgm. Chr. H. Christensen (Fmd.) og Maskinm. M. Poulsen.

Middelfart.

Borgmesterkt: Gasværksvej (9—13, Fred. 16—18), § 301.
 Amtsrk: Assens, Retskr: 43 Middelfart, Politikr: 32 Middelfart, Skattekr: Middelfart, Vurdkr: Middelfart.
 Af 4254 Vælgere stemte 3695. S 1850 (7), R 486 (2), K 358 (1), V 354 (1), D.K 528 (2), DS 70 (0); [K + V].
 Borgmester: H. Chr. Hansen. (S). FBe, FBra, FBy, FEj, FG, FH, I, FK&R, FP, FS, FV. (10—12).
 Christensen, E. C., Mejeriejer. (K). Bra, G&V, H, K&R.
 Hansen, Th., Broomand. (S). Be, Bræ, Bsk, Bø, FE, Ej, FSu.
 Jensen, Christine, Husmoder. (S). Bø, Skk, Su.
 Jensen, Herman, Skorstensfejer. (S). E, Ej, FSko.
 Jørgensen, Anna, Frue. (R). Bø, Ej, Skk, Sko, Su.
 Møller Nielsen, J., Løge. (V). Be, Skk
 Petersen, Aage, Journalist. (S). Bra, H, Skk, Sko
 Petersen, Anna, Sygeplejerske. (D.K). Bø, Su.
 Rasmussen, Anton, Fabriksarb. (S). Bsk, Bø, G, FG&V, H K&R, FSkk, Su, V.
 Schaff, Wilhelm, Plejer. (S). Be, Bra, By, G&V, K&R.
 Skræppenborg-Nielsen, J., Kass. (D.K). Be, Bra, Bræ, By, Ej, G, V.
 Suhr, L., Skrvæderm. (R). By, E, H, K&R.

Byrådssekr: Kæmner A. Sørensen.
 Bygningkomm. Fmd: Borgm. H. Chr. Hansen.
 Komm. Revisorer: Forretningsf. J. Jensen og Diamantsliber Carl Hansen.
 Ligningskomm. Fmd: Maskinarb. L. P. Hansen.
 Overligningskomm: Sten- og Billedhuggerm. A. M. Schwaner.
 Skatteraadets Fmd: Joh. Schjeldahl, Kauslund.
 Skolekomm. Fmd: Fabriksarb. Anton Rasmussen.

Sundhedskomm. Fmd: Politim. T. Beckett
 Brandinsp: Murerm. S. Andersen.
 Bygningsinsp: W. A. Kofod.
 Elektricitetsværksbest: G. Mortensen.
 Folkeregisterf: Ass. Vald. Andersen.
 Gasværksbest: V. Løhde Møller.
 Havnefoged: W. Madsen.
 Kommunebogh: A. Sørensen.
 Kommunekass: Frk. M. Madsen.
 Kommunesekr: Kæmner A. Sørensen.
 Kæmner: A. Sørensen.
 Pantefoged: A. Nielsen.
 Skattesekr: Kæmnerass. E. Andersen.
 Leder af det komm Skolev: Skoleinsp. N. Jensen.
 Socialinsp: Henning Nielsen.
 Vandværksbest: V. Løhde Møller.

Nakskov.

Borgmesterkt: Raadhuset (9—13), § 1001, 1002, 1003, 1009, 1010.
 Folkeregistret: Raadhuset.
 Socialkt: Tilegade 6 (9½—12½), § 24.
 Amtsrk: Maribo, Retskr: 31 Nakskov, Politikr: 22 Nakskov, Skattekr: Nakskov, Vurdkr: Nakskov.
 Af 8989 Vælgere stemte 7683. S 3996 (11), DK 1205 (4), B.F 2284 (6), KV 198 (0).
 Borgmester: M. P. Nielsen. (S). FBe, FBo, FBy, FByp, FH, FK&R, FL, FP, FRi, FSundh, FT, FVgb.
 Andersen, L. V., Lodsind. (B.F). Sko
 Christensen, Andre, Bandfører. (S). Be, Bo, FBra, H, K&R, L. 1. Næstfmd.
 Elbøll, Lily, Frue. (D.K). Sko, Sundh.
 Grove, J. Schested, Redaktør, M.F. (S). FBi, K&R, Ri, FSko, Vgb.
 Hansen, Anna, Frue. (B.F). Bø, Su.
 Hansen, Elise, Frue. (S). Bø, Su
 Hansen, Harald, Kleinsmed. (S). Bø, L, Su, T
 Hansen, Leo, Trafikass. (S). Bra, G&V, T.
 Hansen, Theodor, Arbejdsmand. (S). Bra, G&V, H, FSI.
 Hansen, V. Møller, Politim. (S). Be, FBra, By, Byp, FS, Sl, Sundh.
 Jochumsen, Aage, Murerarbejdsmand. (D.K). Bø, K&R, L, Su
 Jørgensen, Johs., Overbetj. (S). Be, Bi, By, Byp, FG&V, Sko.
 Klinke, Alvin, Direktør. (B.F). Be, Bi, Bo, Byp, G&V, Ri, Vgb.
 Lumbye, Carl, Købm. (B.F). Bra, S, Sl, Sundh
 Rasmussen, Halvd, Skibsmægler. (B.F). H, K&R, L. 2. Næstfmd.
 Skaaning, H. H., Ing. (D.K). Be, Bi, By, T.
 Skotte, H. A., Overlærer. (S). FBø, FSu.
 Stryhn, Emilie, Frk., Forstanderinde. (S) Bi, Sko, Sundh.
 Sørensen, Anders, Fabriksarb. (D.K). Byp, G&V, H.
 Warberg, Finn, Install. (B.F). T.

Byrådssekr: Erik Petersen
 Bygningkomm. Fmd: Borgm. M. P. Nielsen.
 Komm. Revisorer: Overlærer E. Sundbo og Bogh. Børge Abitz.

Ligningskomm. Fmd: Kontorass. *Carl Hansen*.
 Overligningskomm: Gross. *O. H. Bjelbo*.
 Skatteraadets Fmd: Forretningsf. *Holger E. Jensen*.
 Skolekomm. Fmd: Redaktør *J. Sehested-Grove*.
 Sundhedskomm. Fmd: Politim. *V. S. Møller Hansen*.
 Brandinsp: Murerm. *Niels Hansen*.
 Bygningsinsp: Stadsing., cand. polyt. *Chr. Christensen*.
 Elektricitetsværksbest: cand. polyt. *S. G. Lundgren*.
 Folkeregisterf: *V. Christensen*.
 Gasværksbest: *J. Krogh Hansen*.
 Havnemester: *Bernhard Jensen*.
 Havneing: cand. polyt. *Chr. Christensen*.
 Kommunebogh: *A. J. Melhede*.
 Kommunegartner: Landbrugskand., cand. hort. *Ager Müller*.
 Kommunekass: *K. J. Sørensen*.
 Pantefoged: *Th. Christensen*.
 Skatteinsp: *Aksel Eggert Lindhardtsen*.
 Leder af det komm. Skolev: Rektor, Dr. phil. *Karl N. Bock*.
 Socialinsp: *Albert Nielsen*.
 Stadsdyrlæge og Insp. v. off. Slagtehus: *E. Løwenstein Jensen*.
 Stadsing: cand. polyt. *Chr. Christensen*.
 Sygehusinsp: *A. Nielsen*.
 Vandværksbest: cand. polyt. *S. G. Lundgren*.

Nexø.

Borgmesterkt: (9—12½), § 205.
 Folkeregistret: Nexø Kommunekt., Kildestræde 18 (9—12½), § 205.
 Socialkt: Kildestræde 18 (9—12½), § 205.
 Amtsrkr: Bornholm, Retskr: 26 Nexø, Politikr: 18 Rønne, Skattekr: Nexø, Vurdkr: Bornholms østre.
 Af 1805 Vælgere stemte 1417. S 592 (5), R 54 (0), K 396 (4), V 274 (2), B 93 (0); [K+V].
 Borgmester: Sparekassedir. *N. E. S. Harild*. (K). FBe, FBræ, FBy, Byp, FBø, FH, FK&R, FP, FSU, FSundh.
Andersen, Aa. B., Sygekassékass. (S). Bra, Byp, G&V, H, Su.
Bjerregaard, Georg, Skoleinsp. (S). Be, Bø, P, S, Sundh.
Hansen, Jens, Mekaniker. (V). A, Bo, Bsk, Bø, FSKo, Su, Sundh.
Ipsen, Chr., Fisker. (K). Bra, Bø, H, Su.
Kure, Asker, Skibsfører. (K). FA, By, FRen, FS, Sko.
Nielsen, Carl, Malerm. (S). A, Be, Bo, Skk.
Petersen, H. Chr., Arbejdsam (S). Bsk, H, Su.
Petersen, Martin K., Best. (V) Be, FByp, FG&V, K&R, FSKk, T. 1. Næstfmd
Pühl, Hans, Snedkerv. (S). By, Bø, K&R, Skk, T. 2. Næstfmd.
Sorth, Johs. A., Fabr. (K). Be, Bra, Byp, G&V, Skk, FT

Byraadssekr: Kommunebogh. *B. S. Asens*.
 Bygningskomm. Fmd: Borgm. *N. E. Harild*.

Komm. Revisorer: Lærer *A. Bjerre* og Klasselotterikollektrice Frk. *Ingeb. Petersen*.
 Ligningskomm. Fmd: Gross. *Ove Kofoed*.
 Overligningskomm: Best. *Jens Pedersen*.
 Skatteraadets Fmd: Grd. *H. Brandt Nielsen*, Bodilsker.
 Skolekomm. Fmd: Byraadsmedl. *Martin Petersen*.
 Sundhedskomm. Fmd: Borgm. *N. E. Harild*.
 Brandinsp: Arbejdsform. *Harry Lassen*.
 Børnev. Fmd: Borgm. *N. E. Harild*.
 Elektricitetsværksbest: *H. R. Broch*.
 Folkeregisterf: Kommuneboghholderen.
 Gasværksbest: *H. R. Broch*.
 Havnefoged: Styrmand *P. Djernæs*.
 Kommunebogh: *B. S. Asens*.
 Kommunekass: Fru *M. Mouritzen*.
 Pantefoged: *Harry Larsen*.
 Leder af det komm. Skolev: Skoleinsp. *G. Bjerregaard*.
 Vandværksbest: *H. R. Broch*.
 A n m.: Havneudvalget bestaar desuden af Kjøbm. *Hans Munch*.

Nibe.

Borgmesterkt: St. Algade 2 (10—12 og 14—16, Fred. til 18, Lørd. 9—13), § 140 og 181.
 Folkeregistret: St. Algade 2, § 140 og 181.
 Socialkt: St. Algade 2 (10—12 og 15—18), § 140 og 181.
 Amtsrkr: Aalborg, Retskr: 66 Nibe, Politikr: 47 Nibe, Skattekr: Nibe, Vurdkr: Nibe.
 Af 1153 Vælgere stemte 1023. S 552 (7), R 67 (0), K 170 (2), V 75 (1), D.K 53 (0), F 105 (1).
 Borgmester: Cigarhdlr. *J. P. Mathiasen*. (S). FBe, FBy, FH, FI, FK&R, FP, FSKo. (11—12).
Christensen, Chr., Snedkerm. (V), Be, Br, By, Su.
Hansen, Aage L., Tømrer. (S). G&V, FLy, Skk, Sundh, T.
Ivarsen, Chr., Kæmner. (S). Be, Ly, FSKk, FTstadionudv, FT. 1. Næstfmd.
Larsen, Jørgen, Manufakturhdlr. (K). By, Bø, Ly, Skk, Sundh.
Lauridsen, Svend Aage, Tarmmester. (S). FBohlganv, Bø, I, FSU.
Møller, Harald, Install. (F). Br, Bræ, H, I, T.
Nielsen, Aksel, Fabriksarb. (S). Bo, Br, FBræ, H, Su.
Rasmussen, P. A., Kommunelærer. (S). FAmstssygeh, K&R, P, Skk, Sko, Su.
Søndergaard, Holger, Redaktør (K). Be, G&V, Skk, Sko, Stadionudv, Su. 2. Næstfmd
Sørensen, Peter, Formand. (S). By, FBø, FG&V, Stadionudv.

Byraadssekr: *M. Nielsen*.
 Bygningskomm. Fmd: Borgm. *J. P. Mathiasen*.
 Komm. Revisorer: Malersvend *Thorvald Mathiasen* og Kjøbm. *Helmuth Flindt*.
 Ligningskomm. Fmd: Malerm. *A. M. Mathiasen*.

Overligningskomm: Købm. *En. Christensen.*
 Skatteraadets Fmd: Grdj. *Søren Madsen, Vaarst.*
 Skolekomm. Fmd: Kæmner *Chr. Ivarsen.*
 Sundhedskomm. Fmd: Politim. *S. Fog-Petersen.*
 Brandinsp: Malerm. *A. M. Mathiasen.*
 Folkeregisterf: *M. Nielsen.*
 Gasværksbest: *J. Droob.*
 Havnefoged: *N. Mortensen.*
 Kæmner: *Chr. Ivarsen.*
 Pantefoged: *Ohr. Kvist.*
 Leder af det komm. Skolev: Overlærer *Chr. Kjeldsen.*

Nordborg Flække.

Borgmesteren tr. 16,30—17,30, § 55.
 Kæmnerkt: 9—12 og 14—16, § 55.
 Folkeregistret: 9—12 og 14—16, § 55.
 Amtsrkr: Sønderborg, Retskr: 94 Sønderborg, Politikr: 69 Sønderborg, Skattekr: Als, Vurdkr: Als.
 Af 617 Vælgere stemte 485. S 144 (3), F.B 277 (7), Nordb.-L 3 (1).
 Borgmester: Sparekassedir *P. Blomgren.* (F.B). Be, FBra, FBra, FBy, FBy, FK&R, P, FSKo, Su.
 Appelt, *Agnes*, Frue (F.B). Bio, Bø, Su.
Christensen, Andr., Maskinarb. (S). Bio, Bø, G&V T.
Demuth, Chr., Forst. (F.B). Byp, G&V, K&R, Sko, T.
Eriksen, Henr., Grdj. (F.B). FEj, G&V, Vurd. Ejend.
Jensen, Jørg., Grdj. (F.B). Bsk, G&V, Su.
Kaae, E., Viceinsp. (S). Bra, Bsk, By, FBø, Fredn. K&R, Sko, FSu
Kruuse, B., Overing. (F.B). Bru, By, Byp, K&R, FT
Laurson, Aksel, Pedel. (S). Be, Bio, Bra, By, Byp, Ej, FG&V, Su.
Meincke, D., Læge. (Nordb.-L). Bø, Su, Sundh.
Petersen, Chr., Bibliotekar. (F.B). Be, Ej, Sko, Su.
 Byraadssek: Kæmner *K. Wiese*, § 27.
 Folkeregisterf: *K. Wiese.*
 Pantefoged: *P. Hoffmann*, § 177.
 Raadg Ing: *T. Flindt*, § 3.
 Leder af Centralskolen: Skoleinsp. *Chr. Warnecke*, § 61 (priv. 182).
 Beskæftigelsesudv. Fmd: Lærer *E. Kaae*, § 183.
 Vandværksbest: Fabrik *Th. Jensen*, § 37
 Brandinsp: Boghldr *O. Andresen*, § 62.
 Sundhedskomm. Fmd: Politim. *Sundorph*, Sønderborg.
 Skolekomm. Fmd: Konsulent *H. Frederiksen*, § 24
 Skolenævn. Fmd: Uddeler *A. Hounsgaard*, § Mels 24.
 Skatteraadets Fmd: Grdj. *Cl. Christensen*, § Havnbjerg 54
 Ligningskomm. Fmd: Grdj. *Jes Bladt.*
 Komm Revisorer: Bankbest. *P. Schmidt* og Indkøbschef *A. Petersen.*
 Kornnævn. Fmd: Grdj. *Jes Bladt*, § 82.

Nyborg.

Borgmesterkt: Raadhuset (11½—13), § 564.
 Folkeregistret: Raadhuset (9—13 og 14½—16½), § 558.
 Kæmner- og Bogholderkt: Raadhuset (9—13 og 14½—16½), § 558.
 Kassererkt: (9—12½), § 104.
 Socialkt: Raadhuset (9—12½), § 241 og 841.
 Stadsingeniørkt: Raadhuset (9—11), § 137
 Amtsrkr: Svendborg, Retskr: 32 Nyborg, Politikr: 23 Nyborg, Skattekr: Nyborg, Vurdkr: Nyborg.
 Af 5416 Vælgere stemte 4824. S 2595 (8), R 280 (0), K 1058 (3), V 420 (1), D.K 452 (1); [K+V].
 Borgmester: Overass. *O. E. Bjerding.* (S). FBe, FBi, FBra, Bsk, FBy, F., FI, FK&R, FP, FSI, FVgb.
Aahl, L. Andreasen, Arbejdsn. (S). Be, Bo, Bra, Bø, B&V, H, Ma, Skv.
Bondesen, H., Malerm. (S). Be Bra, Bræ, G&V, FKV, S, Vgb. 1 Næstfmd.
Geltling-Hansen, S. A., Apoteker. (K). Bi, Bræ, K&R, KV, Ma, Skv, Vgb
Hansen, H. E., Snedkerm. (K). Ba, Bo, Bra, Bsk, By, G&V, SI
Jensen, D., Kommunelærer. (V). Bi, By, Bø, G&V, I, S.
Jensen, I., Husmoder. (S). Ba, Bø, S, Skk, Su.
Johansen, O. D., Maskinarb. (S). FBo, Bsk, By, FG&V, KV.
Knudsen, P., Overlærer (S). FBø, K&R, FSKk, FSu. 2. Næstfmd.
Nielsen, O., Købm (K). Be, H, KV, Skk, Su.
Petck, Carl, Forretningsf. (S). Bi, Bra, K V, FS, Skk, Vgb.
Petersen, H. Kjerulf, Gasværksarb. (DK). Be, Bi, H, I, SI, Su, Vgb.
Petersen, K. M., Lokomotivf. (S). FBa, H, FMa, FSKv, Su.
 Byraadssek: Kæmner *J. N. Skov.*
 Bygningskomm. Fmd: Borgm. *O. E. Bjerding.*
 Komm. Revisorer: Prokurist *Helge Steensborg* og Dir. *Harry Nielsen.*
 Ligningskomm. Fmd: Prokurist *H. Steensborg*
 Overligningskomm: Købm. *Rs. Nielsen.*
 Skatteraadets Fmd: Forp. *Ohr. Lyngvang.*
 Skolekomm. Fmd: Overlærer *P. Knudsen.*
 Sundhedskomm. Fmd:
 Brandinsp: Savskærer *N. O. Nielsen.*
 Bygningsinsp: cand. polyt. *K. B. Adamsen.*
 Børnev. Fmd: Overlærer *P. Knudsen.*
 Elektricitetsværksbest: *O. Hansen*
 Folkeregisterf: Kæmner *J. N. Skov.*
 Gasværksbest: *O. Olsen.*
 Havnefoged: *B. Thiesen*
 Havneing: cand. polyt. *K. B. Adamsen.*
 Kæmner: *J. N. Skov.*
 Kommunekass: *S. Aa. Delfs Møller.*
 Kommunesekr: *J. N. Skov.*
 Skatteinsp. og Pantefoged: *Torben Jørgensen*, kst

Leder af det komm. Skolev: Skoleinsp. *J. Høstrup.*
 Rektor ved komm. Gymnasium: *K. Stenbjerre.*
 Socialinsp: *E. Jensen.*
 Stadsing: cand. polyt. *K. B. Adamsen.*
 Sygehusinsp: *Svend Hansen*
 Vandværksbest: cand. polyt. *K. B. Adamsen.*
 A n m.: T = Udvalget for Gader og Veje samt Vandværksudvalget.

Nykøbing F.

Borgmesterkt: Administrationsbygningen, (8½—13), § 816 (Borgm. § 1174).
 Folkeregistret: Kommunens Kassererkt., § 228.
 Socialkt: (8½—13), § 234 og 1176.
 Amtsrkr: Maribo, Retskr: 28 Nykøbing F., Politikr: 19 Nykøbing F., Skattekr: Stubbekøbing, Virdkr: Falsters søndre.
 Af 9640 Vælgere stemte 8129. S 4229 (10), R 785 (1), K 1792 (4), V 674 (1), D.K 590 (1); [K+V].
 Magistraten: Borgm. *H. Brodthagen*, Redaktør *N. P. Nielsen*, Kontorbest. *Reinholdt Jørgensen*, LRSagf. *O. C. Hedeberg*, Forretningf. *O. Schüssler*.
 Borgmester: *H. Brodthagen*. (S). FBra, FBræ, FBy, FByp, FH, FP, FSundh (11—13).
 Arentoft, P., Lektor. (S). Bø, FSkk, Sko, Su.
 Barth, C., Cigarsorterer. (S). FBo, Bra, FEj, FSkv, Sl.
 Boyhus, T., Amtsradssekr. (K). Bra, Byp, G&V, H, I, Kv, Skv, Su.
 Bruun, Laur., Købm. (K). Bræ, E, Ren, Sl, Sundh.
 Christensen, Carl, Eksped. (S). By, Ren, FV.
 Hansen, M. Møller, Skoleinsp. (S). Bi, By, FE, G, Sundh
 Hedeberg, O. O., LRSagf. (K). Skk, Sko. Jensen, Jes A., Bogh. (D.K). Bø, Sl.
 Jørgensen, P. M., Overportør. (S). Bo, Bræ, Byp, E, FG&V, FKv.
 Jørgensen, Reinh., Kontorbest. (S). Byp, Bø, G&V, H, Kv, FSu.
 Lohse, Olga, Bogholderske, Fru. (S). FBø, P, Skk, Su, Sundh
 Nielsen, N. P., Redaktør. (R). Bi.
 Næsbøl, Esther, Frue. (K). Bo, E&J, V.
 Pedersen, Knud, Maskinp. (S). Bra, FRen, Skk, FSkv, Skv, FSl.
 Røndrup, A. K., Overlærer. (V). G, Skk, Su.
 Schüssler, C., Forretningf. (S). FG&V, H.

Kommunesekr: exam. jur. *J. Schultz*.
 Komm. Revisorer: Revisor *Ohr. Hansen* og Repr. *Th. J. Andersen*.
 Ligningskomm. Fmd: Pantefoged *Otto Nielsen*.
 Overligningskomm: LRSagf. *J. Marcusen*.
 Skatteraadets Fmd: Stationsforst. *A. J. Andersen*, Stubbekøbing.
 Skolekomm. Fmd: Lektor *P. Arentoft*.
 Sundhedskomm. Fmd: Borgm *H. Brodthagen*.

Brandinsp: Arkitekt *Carl Andersen*.
 Bygningsinsp: Overbanem. *K. Hove*.
 Elektricitetsværksbest: *P. N. Bützow*.
 Folkeregisterf: *Harry Barlyng*.
 Gasværksbest: *O. L. Aas-Koch*.
 Havnefoged: *Rs. A. Andersen*.
 Havneing: cand. polyt. *Aug. S. Wille*.
 Kommunebogh: exam. jur. *J. Schultz*.
 Pantefoged: *Otto Nielsen*.
 Skatteinsp: *Harry Barlyng*.
 Leder af det komm. Skolev: Skoleinsp. *Møller Hansen*.
 Socialinsp: *H. Jensen*.
 Stadsdyrlæge *A. V. J. Andersen*.
 Stadsing: cand. polyt. *Aug. S. Wille*.
 Sygehusinsp: *Junker Jacobsen*.
 Vandværksbest: *N. P. Hansen*.
 A n m.: Havneudvalget bestaar desuden af Dir. *E. Christiansen*.
 Kv = Udvalg for Vej-, Kloak- og Vandløbsvæsen.

Nykøbing M.

Borgmesterkt: Nørreg., § 375.
 Kæmnerkt: (9—12 og 13—14), § 83.
 Socialkt: Raadhuset (9—12 og 13—14), § 370.
 Amtsrkr: Thisted, Retskr: 76 Nykøbing M., Politikr: 55 Nykøbing M., Skattekr: Mors, Vurdkr: Mors østre.
 Af 4305 Vælgere stemte 3774. S 1937 (7), R 175 (0), K 626 (2), V 748 (3), D.K 258 (1).
 Borgmester: Skotøjshdr. *Axel Ivan Pedersen*. (S). FBe, FBræ, FBy, FByp, FH, FK&R, FL, FP, FSkk, Sko, FVgb.
 Christensen, Johs., Typograf. (D.K). Le, R, Ren.
 Dahl, Ejnar, Murer, Brandinsp. (S). Be, Bræ, Ej, H, L, FRen, FSu, V.
 Engelhardt Thomsen, Afleser. (S). Bra, By, Ej, G&V, FK&M, Le, Ly, Skk, FSl, Su.
 Gram, Axel, Ing., Svensk Vice-Konsul. (K). Bra, FByp, K&R, S, V.
 Jensen, Otto, Lærer. (V). Be, Le, R, Ren, Skk, Su.
 Jørgensen, J. N., Socialinsp (S). Byp, FE, FG&V, K&R, S. 1. Næstfmd.
 Knudsen, H. R., Redaktør. (S). FBo, Bra, Byp, FEj, K&R, Vgb.
 Mathiasen, Asger, Jernhdr. (K). Be, Bo, Ej, H, Le, Skk, Su.
 Mortensen, Kirstine, Tandtekniker, Frue. (S). Be, Bra, K&M, FLe, FR, Skk, Sl, Su.
 Petersen, Ole, Typograf. (S). FG, H, FLy, Skk, FSkv, FV.
 Seiersen, Erling, Arkitekt. (V). Bra, By, Byp, Ej, G&V, Ly, Sko, Vgb. 2. Næstformand.
 Skærbech, Otto, Dir. (V). E, H, K&M, K&R, L, Skk, Sl.

Byraadssekr: Kæmner *E. Nørgaard*.
 Bygningskomm. Fmd: Borgm. *Axel Ivan Pedersen*.
 Komm. Revisorer: *A. P. Olesen* og *K. D. Iversen*.
 Ligningskomm. Fmd: Sygekassekass. *A. K. Jørgensen*.
 Overligningskomm: Murerm. *O. Setersen*.

Skatteraadets Fmd: Grdj. Chr. Bøvbjerg, Flade.

Skolekomm. Fmd: Skotøjshdr. Axel Ivan Pedersen.

Sundhedskomm. Fmd: Politim. A. Frederiksen.

Bygningsinsp: I. Petersen.

Elektricitetsværksbest: J. O. Nielsen.

Folkeregisterf: Kæmneren.

Gasværksbest: Poul E. Petersen.

Havnefoged: E. Dyhr.

Kommunebog: H. Nielsen.

Kommunekass: Carl Madsen.

Kæmner: E. Nørgaard.

Leder af det komm. Skolev: Skoleinsp.

M. Bjerlev.

Rektor: S. Sikkær.

Socialinsp: J. N. Jørgensen.

Sygehusinsp: M. P. Madsen.

Vandværksbest: Poul E. Petersen.

Nykøbing Sj.

Kommuneekt: Ahlgade (10—12 og 13—15, Lørd. 10—12), § 101, Omstill. til Borgmesterkt. (16½—17½), Postkonto Kommunekt. 16300.

Socialakt: (10—12 og 13—15, Lørd. 10—12), § 121.

Folkeregistret: Kommunekt., § 101.

Amtærk: Holbæk, Retskr: 11 Nykøbing Sj., Politikr: 9 Holbæk, Skattekr: Nykøbing, Vurdkr: Nykøbing.

Af 2039 Vælgere stemte 1760. S 629 (4), R 322 (2), K 193 (1), V 255 (2), D.K 101 (0), U P 255 (2).

Borgmester: Overplejer A. Lading-Petersen. (R.) FBe, Bra, Bak, FBy, FBy, FBø, G, FH, FK&R, Ma, FP, Sko, Skv, Su, V.

Olusen, Svend, Smedem. (R.) By, FE, Ej, G&V, Sundh.

Frederiksen, P., Inkass. (S.) Be, Bra, P, Ri, Skk FSKo, Su, Sundh.

Gideon, Henry, LRSagt. (V.) Be, FBsk, Byp, H, K&R, Fko, FMa&Skk, Skk.

Henriksen, Johs., Forretningsf. (S.) FBø Bsk, Bø, E, G&V, FSu.

Holm, Fr. Th., Kommunelærer. (S.) Byp, K&R, Skk.

Jepsen, Sam., Install. (U.P.) Be, Bra, By, H, Sko

Larsen, H. O., Slagterm. (K.) FBak, Byp, Bø, G, FG&V, Su, V.

Madsen, Chr., Vognm. (V.) Bra, E, FEj, Su, FSundh.

Nielsen, Evald, Snedkern. (S.) Byp, Bø, Ej, FG, H, Ma, Sko, Su, FV.

Richter, Asta, Fru. (U.P.) Bi, Bø, Skk, Su.

Byraadssek: Kæmner Vagn Andersen.

Bygningskomm. Fmd: A. Lading-Petersen.

Komm. Revisorer: Havnefoged A. Oulmsee og Redaktør H. Skodstrup Johansen.

Ligningskomm. Fmd: Depotejer O. Werner-Hansen.

Overligningskomm: Købm. Fr. Rodian.

Skatteraadets Fmd: Murerm. K. Th. Nielsen.

Skolekomm. Fmd: Overbetj. S. M. Jørgensen.

Sundhedskomm. Fmd: Politim. C. H. M. Arbo.

Brandinsp: Install. E. C. Larsen.

Gasværksbest: V. H. Eriksen.

Havnefoged: A. Oulmsee.

Kæmner: Vagn Andersen.

Kommunekass: Fru K. M. Kjær.

Pantefoged: Anders Jensen.

Leder af det komm. Skolev: Skoleinsp.

P. Christensen.

Socialfuldm: Frk K. Bendixen.

Vandværksbest: V. H. Eriksen.

A n m.: Havneudvalget bestaar desuden af Tjmrer Johs. Rasmussen og Dir. Svend Vedde.

Nysted.

Borgmesterkt: Adelgade 90 (I Regel hver Dag 14—14½, Onsd. dog 17—18 og Lørd. undt.), § 1090.

De komm. Kontorer: Adelgade 90 (9—13), § 1090.

Amtærk: Maribo, Retskr: 29 Saksjøbing, Politikr: 20 Saksjøbing, Skattekr: Saksjøbing, Vurdkr: Rødby.

Af 869 Vælgere stemte 784. S 243 (3), R 103 (1), K 112 (1), D.K 36 (0), KV 285 (4).

Borgmester: Mejeribest. Vilh. Hansen. (K.V.) FBe, FBy, Bø, FH, FK&V

FLe, FP, FSu, FVgb.

Andersen, Jens, Best. (R.) Be, Bra, FBø Bsk, By, FEj, H, Skk.

Boas, Julius, Skibsmægler. (K.) Ej, H, FLY, Su

Geer, Ole, Arbejdsn. (S.) Bra, By, Dø, Ej, G&V, H, Ly, Ma, P, Ren, T.

Hansen, Carla, Fru, Syerske. (S.) Bak, Bø, Skk, Su, Sundh

Larsen, Johs., Købm. (S.) Be, FBsk, Bø, H, K&R, Ko, Le, Skk, Sko, Su, Vgb.

2. Næstfmd

Møller, Steen, LRSagt. (K.V.) Be, FBø, K&V, Le, Ly, FSko.

Møller, Thomas, Apoteker (K.V.) By, G&V, Ma, Ren, FT, Vgb.

Stenstrup, Kr., Repræsent. (K.V.) Be, Bø, FG&V, FMa, Skk, Sko, Su, T. 1.

Næstfmd.

Byraadssek: Kæmner Rude Pantmann.

Bygningskomm. Fmd: Borgm. V. Hansen

Børnev. Fmd: LRSagt. Steen Møller.

Chef for Kommunekt: R. P. J. Pantmann

Komm. Revisorer: Journalist Arn. Jensen og Overbetj. J. Rasmussen.

Ligningskomm. Fmd: Skibsmægler J. Boas.

Skatteraadets Fmd: Murerm. Vilh. Jensen, Freljev.

Skolekomm. Fmd: Pastor Karl Jensen.

Sundhedskomm. Fmd: Politim. Selstng.

Brandinsp: Smedem. A. Spørensens.

Havnefoged: A. Larsen.

Kommunekass: Jul. Nielsen.

Kæmner: Rude Pantmann.

Pantefoged: Sagt. Bøgelund-Thomsen.

Leder af de komm. Værker: Driftsbest

Th. Christiansen.

Leder af det komm. Skolev: Skoleinsp.

Chr. Andersen.

Socialsek: Jul. Nielsen.

Vandværksbest: Th. Christiansen.

A n m.: Havneudvalget bestaar desuden af Dir. *A. Jørgensen*.

Næstved.

Borgmesterkt: Raadhuset (10½—12½), $\sqrt{1900}$.

Kommunek: Raadhuset (10—13), $\sqrt{1900}$, Postkonto 16400.

Folkeregistret: Raadhuset (10—13), $\sqrt{1900}$.

Socialkt: Raadhuset (10—13), $\sqrt{1900}$.
Amtsrkr: Præstø, Retskr: 21 Næstved,
Politikr: 14 Næstved, Skattekr: Næstved, Vurdkr: Næstved.

Af 8389 Vælgere stemte 7128. S 3966 (9), R 407 (1), K 1185 (2), V 1012 (2), D.K 518 (1); [S1+S2; R+K+V].

B o r g m e s t e r: *R. H. Calum*. (S). FBe, FBo, FBra, FBy, Byp, FH, FI, FK&R, FKv, Skk.

Andersen, Marie, Frue. (S). FBø, FSu.
Andersen, P. E., Kaffehdir. (R). Be, Bø, H. Su.

Elvang, S. E., Kommunesekr. (D.K). Bi, Bø, Sundh.

Grønholdt, R. N., Dir., Konsul. (K). Bi, Bø, I, K&R, Su.

Hansen, Albert, Tømrersvend. (S). Bra, By, Byp, FB&J, Su.

Hansen, M. Konrad, Sagf. (V). Bo, H, I, K&R, Skk.

Jespersen, Holger, Ass. (S). Bi, Sundh.

Nielsen, Frederik, Tømrerm. (K). Bra, By, Byp, B&J, Kv, Skk.

Olsen, Knud, Arbejdsn. (S). Bi, Bø, FBra, P, Su.

Petersen, Otto, Træarb. (S). FByp, B&J, I, K&R, Kv.

Rønne, Erik, Papirarb. (S). Bra, Bø, H, FI, Skk, Su.

Stürup-Johansen, B., Bankdir. (V). Be, Byp, B&J, Ko.

Sørensen, Engelhardt, Kontorass. (S). FBl, Bø, H, Kv, Su.

Tidemand, Th., Overportør. (S). B&J, I, K&R, FSKk.

Byraadssek: Kæmner *Arne Thomsen*.

Bygningskomm. Fmd: Borgm. *R. Calum*.
Komm. Revisorer: *Ohr. Rasmussen* og *Egede Madsen*.

Ligningskomm. Fmd: Skolebetj. *Ohr. Rasmussen*.

Skatteraadets Fmd: Arkitekt *L. Beldring*.
Skolekomm. Fmd: Overportør *Th. Tidemand*.

Sundhedskomm. Fmd: Politimesteren.
Brandsinsp: Arkitekt *L. Beldring*.

Bygningsinsp: Arkitekt *L. Beldring*.
Elektricitetsværksbest: *Kr. Larsen*.

Folkeregisterf: *J. Westphal*.
Gasværksbest: *Frits Sørensen*.

Havnefoged i Næstved: *E. Calum*.
Havneass. i Karrebæksminde: *P. Svarrer Nielsen*.

Havneing: cand. polyt. *R. Frandsen*.
Kæmner: *Arne Thomsen*.

Pantefoged: *Martin Hansen*.
Skatteinsp: *J. Westphal*.

Leder af det komm. Skolev: Rektor, cand mag. *Kruger Rasmussen*.

Socialinsp: *H. Petersen*.

Stadsing: cand. polyt. *R. Frandsen*.

Vandværksbest: *Kr. Larsen*.

B&J = Udv. f. Bygn. og Jorder.

Nørresundby.

Borgmesterkt: Raadhuset (11—13), $\sqrt{6600}$.

Folkeregistret: $\sqrt{6600}$.

Socialkt: Raadhuset (9—11), $\sqrt{6600}$.

Amtsrkr: Aalborg, Retskr: 69 Nørresundby, Politikr: 49 Nørresundby, Skattekr: Nørresundby, Vurdkr: Nørresundby.

Af 4248 Vælgere stemte 3708. S 1593 (5), R 148 (0), K 937 (3), V 254 (1), D.S 123 (0), Arbejderpartiets L 637 (2); [R+K+V].

B o r g m e s t e r: Havnearb. *Th. Jensen*. (S). FBe, Bra, FBra, FBu, FBv, FE, FH, FI, FK&R, FP.

Christensen, Mathilde, Husmoder. (S). FBa, Bi, Bø, Hr, L, FSKk, Su.

Hansen, Hans, Elektriker. (Arbejderp). Be, Bi, Bø, Skk, Su.

Jørgensen, Elise, Lærerinde. (K). Ba, Be, Bi, Bø, Su.

Knudsen, Chr. Peter, Komm.arb. (S). Be, FBl, Bra, E, FG&V, H.

Lehmann, M. V., Smed. (S). By, FBø, FG, FSu, FV.

Lund, Chr., Maalerfløser. (Arbejderp). Ba, Bra, G&V, H, V.

Machholm, Johs., Murerm. (K). Ba, By, G, G&V, V.

Melgaard, Niels J., LRSagf. (V). Bi, E, Hr, Skk, Su.

Nielsen, Harald, Købm. (K). Bra, Brø, Bu, H, I, K&R, L, P, Skk.

Nielsen, Peter, Bogbinder. (S). Ba, Brø, Bu, G, Hr, I, K&R, FL, P, Skk.

Byraadssek: Kæmner *N. O. Maigaard*.

Bygningskomm. Fmd: Borgm. *Th. Jensen*.
Komm. Revisorer: Realskolebest. *Chr. Jensen* og Cigarhdir *N. P. Juul* samt statsaut. Revisor *Tvede*, Aalborg.

Ligningskomm. Fmd: Vandværksbest. *Søren Andreassen*.

Overligningskomm: Tømrer *J. K. Agerbak*.

Skatteraadets Fmd: Muskinth. *With Heibuth*.

Skolekomm. Fmd: Husmoder *Mathilde Christensen*.

Sundhedskomm. Fmd: Politim. *R. Arum*.
Brandinsp:

Elektricitetsværksbest: Ing., cand. polyt. *A. O. Hansen*.

Folkeregisterf: *N. O. Maigaard*.
Gasværksbest: *E. Agersbæk*.

Havnefoged: *Holger O. Jensen*.
Havneing: *S. Fogtmann*.

Kæmner: *N. O. Maigaard*.
Pantefoged: *R. Christiansen*.

Leder af det komm. Skolev: Skoleinsp. *M. F. T. Krogh*.

Stadsing: *Sv. Fogtmann*.
Vandværksbest: *S. Andreassen*.

Odense.

Borgmesterkt: Raadhuset (9½—13 og

14—15½, Lørd. dog kun 9½—13), § 72, Postkonto 5300.
 Sociallkt: Albanig. 23 (9½—13 og 14—15½, Lørd. 9½—13), § 3311.
 Folkeregistret: Raadhuset (9½—13 og 14—15½, Lørd. 9½—13), § 1784.
 Amtsrkr: 27 Odense, Retskr: 38 Odense, Politikr: 27 Odense, Skattekr: Odense, Vurdkr: Odense.
 Af 52663 Vælgere stemte 43829. S 18241 (11), R 1260 (0), K 14543 (9), V 2458 (1), Rf 311 (0), D.K 6445 (4), D.S 512 (0); [K+V; R+Rf].
 Magistraten: Borgm *I. Vilh. Werner*, Maskinarb. *Svend Hansen*, Overportør *C. V. Jørgensen*, Sparekassedir. *E. Qvist*, Dir. *Erik Scheibel*.
 Borgmester: *I. Vilh. Werner* (S). FBe, FBBr, FBy, FE, FI, FKi, FLu, FMu, FMæ, FP, FR, FRi, FVgb.
Andersen, Christiane Boye, Fru, Lærerinde. (D.K). Bi, Bø, Forsk, Le, Mu, P, Skk
Jarlsen-Skiødt, Daymar, Frk., Lærerinde. (K). Bi, Ki, Skk, Sko.
Christensen, Aage, Kontrolbest. (S). Bra, Ma, S, Sportsudv, T.
Christensen, A. Dreus, Smed. (S). Ba, FBi, Forsk, Le, Skk.
Hansen, Chr., Politiasa. (K). Le, Skk, Sportsudv.
Hansen, Svend S., Maskinarb. (D.K). Be, Ri, Su, V, Vgb.
Holmblad, Steffen, Dir. (V). Be, Bra, H, Ma, V.
Iversen, Martin, Købm. (K). Be, Bra, Forsk, Ma, P.
Jensen, Nic., Arbejds. (D.K). H, Ki, Ma, T.
Johansen, P., Kontrollør. (S). FBy&Inv, FV
Jørgensen, O. V., Socialudvalgsfmd. (S). Bræ, FBø, E, FL, FSu, FT, FVgb.
Kruse, E., Læge. (D.K). Sportsudv, Sundh.
Larsen, Chr., Bageribest. (S). FForsk, FH, FMa.
Larsen, Holger, Folketingsm. (S). Bi, By&Inv.
Madsen, Aug, Forretningsf. (S). Ba, Bø, FS, FSportsudv, Su.
Nørregaard, N., Murerm. (K). By, By&Inv, Ly, T.
Pedersen, Sofie, Frue. (S). Ki, FLe, FSkk, FSko.
Petersen, J. Ansgar, Skibsbygger. (S). Bra, V.
Qvist, E., Sparekassedir. (K). L, Ri, Skk, Vgb.
Rasmussen, Ella, Fru, Viceinsp. (K). Bø, Forsk, Le, Su.
Rohde-Jensen, K. A., Civiling. (K). Ki, Mæ, Sundh, T, V.
Scheibel, Erik, Dir. (K). Ba, Bræ, E, I, R, S, Sundh, Vgb.
Secher, Knud, Redaktør. (K). Bi, Bø, Mu, Sportsudv, Su.
Worre, R. J., Maler. (S). By, L, Skk, Sko.

Byraadssek: Kontorchef, exam. jur. *Søren Hansen*.

Bygningskomm. Fmd: Borgm. *I. Vilh. Werner*.
 Komm. Revisorer: Regnskabschef *Aage Petersen* og Insp. *L. F. Funkhof*.
 Ligningskomm. Fmd:
 Overligningskomm: Forst. *C. J. Sørensen*.
 Skatteraadets Fmd: Revisor *O. Foverskov*.
 Skolekomm. Fmd: Fru *Sofie Pedersen*.
 Sundhedskomm. Fmd: Politimesteren.
 Brandchef: *M. Rix*.
 Bygningsinsp: *M. Rix*.
 Elektricitetsværksbest: Civiling. *N. K. Kristensen*.
 Folkeregisterf: Skatteinsp. *Peter Hansen*.
 Havnefoged: *P. A. Anderskov Hansen*.
 Havneing: *H. Fischer Hansen*.
 Kommunebogh: *Ejnar Hansen*.
 Markforv: *Th. Nøraa*.
 Pantefoged: Skatteinsp. *Peter Hansen*.
 Skatteinsp: *Peter Hansen*.
 Leder af det komm. Skolev: Skoledirektør *S. P. Fredebo*.
 Socialinsp: *Johs. Mortensen*.
 Stadsing: *H. V. Rygner*.
 Sygehusinsp: *Axel Spøholt*.
 Vandværksbest: *Svend Willert*.
 Kommunegartner: *Marius Nielsen*.
 Museumsdir: *Svend Larsen*.
 Overbibliotekar: cand. mag. *H. Hvengaard Lassen*.
 Stadsyrlæge: *O. Nielsen*.
 Anm.: E = Udv. f. Elektricitets- og Belysningsager. Lu = Luftværnsudv.
 Mæ = Mælkeudvalget. Forsk = Forskningsudvalget.
 Gasv. ejes og drives af et priv. Selskab

Præstø.

Borgmestertk: Adelgade 154 (13—16), § 67, Postkonto 18050.
 Socialkt: Kommunekontoret (13—13¼), § 67.
 Folkeregistret: Komunekt., § 67.
 Amtsrkr: Præstø, Retskr: 23 Præstø, Politikr: 16 Præstø, Skattekr: Præstø, Vurdkr: Præstø.
 Af 934 Vælgere stemte 806. S 297 (4), R 73 (1), K 274 (4), V 104 (1), B.F 56 (1); [K+V+B.F].
 Borgmester: Købm. *H. F. Carpe*. (K). FBe, FBy, Bø, Er, FH, FI, FK&R, FP, FRi, FSu, FVgb.
Brunn, Kr., Redaktør. (V). E&J, G&V, Ri, Skk, FSko, Vgb.
Hansen, Harry Strandgaard, Bankkass. (K). Bi, Er, E&J, Skk, T.
Hansen, Harry, Lærer. (R). Bi, Bø, E&J, (K). Bi, Er, FE&J, Skk, T.
Hansen, Ellen Iversen, Frue. (K). FBi, FBø, FSkk, Sko, Su.
Jensen, Frits, Blikkenslagerm. (S). I, Sko, Sundh.
Johansen, Chr., Redaktør. (S). Be, By, Bø, Er, E&J, H, Ri, Skk, Su, Vgb.
Larsen, H. J., Blikkenslagerm. (B.F). Bra, By, E&J, Su, Sundh, FT, Vgb.
Pedersen, Svend, Værkm. (S). K&R, Ri, Su, T, Vbg.
Petersen, Kaj, Købm (K). Be, FBBr, FG&V, H, I, K&R, Ri.
Poulsen, Ager, Murerm. (S). By, G&V, H.

Byraadssek: *Ove Juul-Andersen*, § 214.
Bygningskomm. Fmd: *Borgm. H. F. Oarpe*.
Komm. Revisorer: Lærer *J. Iversen Hansen* og Togbetj. *Viggo B. Nielsen*.
Ligningskomm. Fmd: *Pudser Svend Madсен*.
Overligningskomm: Tømrerm. *H. J. Petersen*.
Skatteraadets Fmd: Amsraadsmedl. *Otto Larsen*.
Skolekomm. Fmd: *Fru Ellen Iversen Hansen*.
Sundhedskomm. Fmd: Politim. *Carl Peter Kofoed*.
Brandinsp: *H. J. Thomsen*.
Folkeregistorf: *O. Juul-Andersen*.
Gasværksbest: *Palle Fries*.
Havnefoged: *H. F. V. Larsen*.
Kæmner: *O. Juul-Andersen*.
Leder af det komm. Skolev: Skoleinsp. *J. Jølst*.
Pantefoged: *H. Isak Jensen*.
Skattesekr: *O. Juul-Andersen*.
Socialinsp: *O. Juul-Andersen*.
Vandværksbest: *Palle Fries*.

Randers.

Administrationsbygn: Vesterg. 34, Kontortid: 10—13, Fred. till. 16—18, Postkonto 5666, § 3600 med Omstilling til bl. a:
Borgmesterkontoret.
Byraadssekretariatet.
Folkeregistret.
Kirkegaardskontoret.
Kommunaldirektørens Kontor.
Kæmnerkontoret.
Priskontrollen.
Skattekontoret.
Socialkontoret.
Stadsarkit. Kontor, Østergade 12.
Stads- og Havneing. Kontor, Østergade 12.
Amskr: *Randers*, Retskr: 61 a *Randers*, Politikr: 44 *Randers*, Skattekr: *Randers*, Vurdkr: *Randers*.
Af 19558 Vælger stemte 15913. S 7357 (10), K 4665 (6), D.K 2098 (2), Fris Borgerl 1103 (1).
Borgmester: Typograf *Alfred Andersen*. (S), FB, Be, FBra, FBy, FH, FK&R, FP, S, FSkv.
Astrup, Knud B., Trafikass. (D.K). Bø, Skk, Sko.
Bach, Holger, Dir. (S). B, Be, H, Skv.
Bech, Jens, Overass. (S). Bi, FBo, By&Inv, Skk, FSkv, Skv.
Jensen, Asger, Forretningsf. (K). Be, Bi, Bø, Skk, Su.
Jensen, Ingvar, Bogh. (S). A, Kv, FSKk Sko
Jørgensen, Henrik, Købm. (K). A, B, S, Udv. f. Parker og Byens Jorder.
Koudahl, Ejner, Politibetj. (S). Be, Byp, FKv, Skk, Sko, T, Udv. f. Parker og Byens Jorder.
Lundberg, Ejler, Skræderm. (S). FBy, FBy&Inv, FKl, Kv, FT
Møller, Jens, Snedkerm. (K). Bra, By, Byp, Ki, T.
Nøhr, Magne, Redaktør. (Fris. Borgerl). H, Kv, Skv.

Pedersen, Peder Iver, Maler. (S). Bra, By, Byp, Bø, K&R, S, FSu. 1. Viceborgm.
Poulsen, N. C., Hospitalsforst. (K). Byp, K&R, Skk, Sko, Su, T. 2. Viceborgm.
Rasmussen, C. O., LRSagf. (S). B, FBI, K&R.
Rasmussen, Chr., LRSagf. (K). Be, H, Kv, Skv, Udv. f. Parker og Byens Jorder.
Rasmussen, Elna, Fru. (S). A, Bø, Ki, Su, Udv. f. Parker og Byens Jorder.
Simonsen, Anton P., Arbejdsin. (S). Skv, Su, FUDv. f. Parker og Byens Jorder.
Sørensen, Ingemann, Fabriksarb. (D.K). H, Ki, Skv.
Würtzen, Fr., Dir. (K). B, Bo, By&Inv, K&I, P.

Kommunaldir: *Axel Nielsen*.
Byraadssek: cand. jur. *P. v. Spreckelsen*
Kontorchef paa Kommunaldirektøren Kt: cand. polit. *Kjeld Olsen*.
Kontorchef paa Kæmnerkt: *H. Hinrichsen*.
Kontorchef paa Skattekt: *Viggo Nielsen*.
Bygningskomm. Fmd: *Borgm. Alfred Andersen*.
Komm. Revisorer: Kass. *Chr. Nielsen* og Dir. *E. R. Nielsen*.
Ligningskomm. Fmd: Forretningsf. *Elsæmus Nielsen*.
Overligningskomm: LRSagf. *Holger Nielsen*.
Skatteraadets Fmd: Malerm. *Nic. Borgen*
Skolekomm. Fmd: Bogh. *Ingvar Jensen*.
Sundhedskomm. Fmd: Politim. *H. H. Volquartz*.
Børnev. Fmd: Byraadssek. *P. v. Spreckelsen*.
Elektricitetsværksbest: Driftsbest. *O. Westergaard*.
Gasværksbest: *O. G. Hansen*.
Havnefoged: *N. Krogh Jensen*.
Overbibliotekar: *Chr. Berthelsen*.
Leder af det komm. Skolev: Skoledir., *Willemoes Hansen*.
Stadsarkitekt, Bygnings- og Brandinsp: *Ohr. P. Koch*.
Stadsdyrlæge: *H. Langkjær*.
Stadsgartner: *O. Frølich*.
Socialinsp: *Johs. Nielsen*.
Stads- og Havneing: cand. polyt. *Johan P. Møller*.
Sygehusinsp: *O. A. Knudsen*.
A n m.: Havneudvalget bestaar desuden af Form. *N. P. Nielsen*, Konsul *H. Høyer*
Prisudv. bestaar desuden af Kontorbest. *J. M. Thingholm* og Dir. *Fr. Würtzen*.
Brændselsudv. bestaar af Formand *Chr. Johansen*, Driftsbest. *O. Westergaard* og Forretningsf. *Els Nielsen*.

Ribe.

Borgmesterkt: Hundegade 123 (9—12 og 15—17), § 295.
Kæmnerkt: (9—13, Fred. till. 17—18, Lørd. 9—12).
Folkeregistret: § 295.
Skattekt: (9—13), § 104.
Socialkt: Hundegade 123 (9—11), § 26

Amtsrkr: Ribe, Retakr: 87 Ribe, Politikr: 65 Ribe, Skattekr: Ribe, Vurdkr: Ribe.

Af 3293 Vælgere stemte 2746. S 1308 (6), R 199 (0), K 697 (3), Byvenstre + Landbolisten 531 (2).

Borgmester: Slagteriær. *N. Aagaard Jacobsen*. (S). FBe, Bra, FBra, FBy, FH, FI, K&R, FMa, FP, FRi, Su.

Brogård, Ohr, Malerm. (K). Bo, Bra, By, Ren, Sl, T.

Bunch, A. Dalgas, Sparekassedir. (K). Bi, Bø, K&R, Ri, Skk, Sko, Su.

Hagelund, M. C., Dir. (K). Be, G&V, I, Ly, Mø

Hansen, Henrik, Ing. (S). FG&V, H, Ly, Ri, Skk, FSko, T

Hjerrild, H. K., RLSagf. (V). Be, Bra, G&V, K&R, Sko, Sl.

Jensen, A. M., Slagteriær. (S). Be, Bø, FRen, Skk, FSl, FSu.

Koop, Bruno, Smed. (S). Bi, FBo, FBoligan, Bræ, By, Bø, G&V, H, K&R, FSkk, Sko, FT.

Mortensen, D., Bibliotekar. (S). Bo, Bø, G&V, FLY, Ri, Sko, Su.

Olsen, Oluf, Skatteraadsm. (S). I, K&R Ren, FS.

Rasmussen, Jens, Grdj. (V). Bø, H, Ko, Ma, Ri, Skk, Su.

Byraadssek: Fuldm. Frk. *E. Sørensen* (kst).

Bygningskomm. Fmd: Borgm. *N. Aagaard Jacobsen*.

Komm. Revisorer: Smed *Iver Vind* og Boghldr. *Knud Heide-Andersen*.

Ligningskomm. Fmd: Arbejdsm. *Otto Thygesen*.

Overligningskomm: Dommer *N. Bruun*. Skatteraadets Fmd: Forretningsf. *O. Olsen*.

Skolekomm. Fmd: Smed *Bruno Koop*. Sundhedskomm. Fmd: Politimesteren.

Brandinsp: Ing. *K. Styrup*. Elektricitetsværksbest: *P. J. Nielsen*.

Folkeregisterf: Frk. *E. Sørensen*. Gasværksbest: cand. polyt. *K. Dalø*.

Havnefoged: Købm. *Oarl Hansen*. Kommunebogh: Frk. *M. Lindberg*.

Kommunekass: *Alfred Hansen*. Kæmner: *H. Christensen*.

Pantefoged: Fr. *Boldt*. Skattesek: Fuldm. *P. Lohmann Jensen*.

Leder af det komm. Skolev: Overlærer *H. Hansen*.

Socialsek: Fuldm. *O. Boldt*. Stadsdyrlæge: *Simon Nielsen*.

Stadsing: cand. polyt. *K. Dalø*. Sygehusforv: *V. Præstmark*.

Vandværksbest: *P. J. Nielsen*.

Ringkøbing.

Borgmesterkt: Raadhuset (8½—12½ og 14—17,30), 60.

Folkeregistret: Raadhuset, 60 og 66.

Socialkt: Raadhuset (11—12), 60 og 66.

Amtsrkr: Ringkøbing, Retskr: 83 Ringkøbing, Politikr: 62 Ringkøbing, Skattekr: Ringkøbing, Vurdkr: Ringkøbing.

Af 2365 Vælgere stemte 1984. S 703 (4),

R 118 (0), K 187 (1), V 856 (6), Rf 55 (0), D.K 56 (0); [K+V].

Borgmester: Købm. *M. Pedersen*. (V). FBe, FBra, FBy, E, FG, FH, FI, FK&R, FP, V, FVgb.

Christensen, Chr. E., Arbejdsm. (S). Bræ, Bsk, G&V, J, Ren, Su.

Christensen, O. Søndergaard, Læge. (V). FBø, Ly, Skk, Sko, Su.

Dalgaard-Knudsen, LRSagf. (V). FSkk, PSko, Vgb.

Holm, N. P., Boghldr. (K). Bsk, By& Inv, G&V, J, FLY, Ren, Su.

Møller, Carl, Forretningsf. (S). Be, E, G, H, Ly, Skk, V, Vgb.

Møller, O. Chr., Snedker. (S). By, By& Inv, Bø, Skk, Su.

Nielsen, Vilh., Redaktør. (V). Be, FBsk, FG&V, J, FRen, S.

Pedersen, Aage, Kioskejer. (S). Bra, Ki, FKO, K&M, K&R, Sko, Sl, Vgb.

Sørensen, M., Driiftsbest. (V). Bø, FE, G, K&M, Sl, FSu, FV, Vgb.

Wiese, Carl, Install. (V). Bra, By, FBy& Inv, FKi, FK&M, FSl.

Byraadssek: Kæmner *Viggo Andersen*. Bygningskomm. Fmd: Borgm. *M. Pedersen*.

Komm. Revisorer: *J. Gade Kjærgaard* og *F. M. Bisgaard*.

Ligningskomm. Fmd: Install. *O. Wiese*. Skatteraadets Fmd: *L. Lauridsen*, No.

Skolekomm. Fmd: LRSagf. *Dalgaard-Knudsen*.

Sundhedskomm. Fmd: Politim. *J. Seerup*. Brandinsp: Tømrerm. *A. Kjærgaard*.

Elektricitetsværksbest: *A. O. Petersen*. Gasværksbest: *J. L. Hansen*.

Havnefoged: *M. Jensen*. Kommunebogh: *V. Andersen*.

Kommunekass: *Mølgaard Andersen*. Kæmner: *Viggo Andersen*.

Pantefoged: Fuldm. *Vesti Andersen*. Skattesek: Fuldm. *N. Stengard*.

Leder af det komm. Skolev: Skoleinsp. *J. I. Bøgner*.

Vandværksbest: *A. C. Petersen*. An m.: Havnudvalget bestaar desuden af

Købm. *Ole Glistrup*.

Ringsted.

Borgmesterkt: Raadhuset (15—16 undt. Lørd.).

Kæmnerkt: Raadhuset (Mand.—Torsd. 10—13 og '14—15, Fred. 10—13 og 16—18, Lørd. 10—12), 110 og 435.

Postkonto 5243.

Folkeregistret: Kæmnerkt., 110.

Socialkt: Raadhuset (12—13 og 14—16, Lørd. 11—12), 335.

Amtsrkr: Sorø, Retskr: 18 Ringsted, Politikr: 13 Ringsted, Skattekr: Sorø, Vurdkr: Ringsted.

Af 4255 Vælgere stemte 3696. S 1736 (6), R 431 (1), K 470 (1), V 829 (3), D.K 221 (0); [K+V].

Borgmester: Forretningsf. *N. V. Christiansen*. (S). FBe, Bra, FBy, FE& J, FK&R, FL, FT. (15—16)

Gamstrup, M. S., Mejeribest. (K). K&R, T

Geertsen, M., Autoforhldr. (V). Be, Bra, By, Bø, G&V, Su, T.
Hansen, Olaf, Skomagerm. (S). Be, Bø, E&J, Skk, Sko, Su.
Hansen, P., Pantevidne. (S). Bra, G&V, K&M, L, FR&K, Skk
Jensen, Else, Frue. (V). Bø, FK&M, R&K Skk, Su.
Andersen, P. Thisted, Sagf. (V). E&J, K&R, L, S, Skk, FSko.
Madsen, Aage, Lærer. (S). Be, K&R, L, FS, Sko, T.
Nielsen, Laurits, Tømrer. (S). Bra, By, FBø, E&J, L, S, FSu.
Petersen, Amalie, Frue. (S). Bø, K&M, R&K, Su
Svendsen, Knud, Sagf. (R). E&J, G&V, K&R, T.

Byraadssek: Kæmner *Erhard Jensen*.
 Bygningskomm. Fmd: Borgm. N. V. *Christiansen*.
 Kommun. Revisorer: *V. Eliassen* og *Carl Jensen*.
 Ligningskomm. Fmd: Bager *V. Eliassen*.
 Overligningskomm: ORSagf., Sparekass-dir. *Ludvig Svendsen*.
 Skatteraadets Fmd: *Parcell. N. P. Jensen*, Jydstrup.
 Skolekomm. Fmd: Skræderm. *K. J. Larsen*.
 Sundhedskomm. Fmd: Politim. *Carl J. Hansen*.
 Brandinsp: Tømrer *O. O. Jørgensen*.
 Bygningsinsp. og Stadsing: *N. P. Olsen*.
 Driftsbest. for Vand-, Gas- og Elektricitetsværket: *P. W. Andersen*.
 Tekn. Leder af Elektricitetsværket: *H. Horsbøl Petersen*.
 Folkeregistarf: *Erhard Jensen*.
 Kommunebog: *Erhard Jensen*.
 Kæmner: *Erhard Jensen*.
 Leder af det kommun. Skolev: Skoleinsp. *S. P. Jensen*.
 Fuldm. paa Kæmnerkt: Frk. *A. Bagge*.
 Socialinsp: *H. Larsen*.
 Stadsing: *N. P. Olsen*.
 Sygehusinsp: *A. Møller Hansen*.

Roskilde.

Borgmesterkt: Raadhuset (12—14), 1/2 415.
 Byraadskt: Raadhuset (10—14), 1/2 277.
 Kæmnerkt: Raadhuset (Administrationsbygningen) (10—14), 1/2 197, Postkonto 35000.
 Folkeregistret: Raadhuset (Administrationsbygningen) (10—14), 1/2 1177.
 Stadsingenørkt: Skt. Olsstrøde 3 (10—14), 1/2 88 og 2838.
 Socialkt: Vestergade 17 (10—14), 1/2 241 og 1736.
 Amtskrkr: Roskilde, Retskr: 4 Roskilde, Politikt: 4 Roskilde, Skattekr: Roskilde, Vurdkr: Roskilde.
 Af 13115 Vælgere stemte 10776, S 4551 (9), R 1314 (2), K 2283 (4), V 1128 (2), Rf 146 (0), D.K 1201 (2), D.S 100 (0); [K+V].
 Borgmester: *W. Willumsen*. (S).
 FBe, FBræ, FBby, Bø, FH, FK&R, FP, FS, FSu, FT.

Andersen, Emil, Fabr. (K). Be, Bra, By, B&Inv, K&R, Ly, Sko, Sl.
Andersen, K. M., Konsulent. (V). G&V, J, T.
Andersen-Møller, M. E., Fru, Lærerinde. (K). Bø, Ly, Su.
Brandt, Tine, Fru. (D.K). Bø, P, Su.
Christiansen, Frits, Kordegn. (R). Bø, Skk, Su
Jensen, Johs., Plejer. (D.K). Ly, Sko.
Jensen, N. C., Trafikktr. (S). FG&V, FSkk.
Jensen, Poul, Gartner. (S). Ly, Sl.
Jespersen, K., Redaktør. (V). Bø, Skk, Su.
Jørgensen, H. Løve, Murem. (R). Be, By&Inv, K&R.
Kruse, Aksel, Forretningsf. (S). H, K&R, Skk, FS.
Larsen, Robert, Snedker. (S). FBa, Bra, T
Nærsted, Sv. Aa., Plejer (S). Bø, Skk, FSko, Su.
Nielsen, Kr., Redaktør (S). Be, Ba, G&V, FLY.
Nielsen, Valdemar, Garver. (S). Bra, By, FBy&Inv, G&V, FJ, Skk.
Nielsen, Valdemar, Købm. (K). Be, Bræ, G&V, K&R, P.
Sørensen, Poul, Forretningsf., M.F. (K). Ba, H, K&R, S, Skk
Wilhelmsen, Bodil, Viceinsp. (S). FBø, K&R, S, Su.

Byraadssek: Kontorchef, cand. jur. *K. Lyhne*.
 Bygningskomm. Fmd: Borgm. *W. Willumsen*.
 Bønev. Fmd: Viceinsp. Frk. *B. Wilhelmssen*.
 Kommun. Revisorer: LRSagf. *V. Erntoft* og Detailhdr. *N. Hansen Glem*.
 Ligningskomm. Fmd: Trafikktr. *N. C. Jensen*.
 Overligningskomm: Inkass. *A. Nielsen*.
 Skatteraadets Fmd: Grdj. *Jens Rasmussen*, Gøvninge.
 Skolekomm. Fmd: Trafikktr. *N. C. Jensen*
 Sundhedskomm. Fmd: Politim. *Aa. Sørensen*.
 Brandinsp: *L. W. Engberg*.
 Bygningsinsp: Stadsing., cand. polyt. *E. Andreassen*.
 Værkm. paa Elektricitetsværk: Driftsbest. cand. polyt. *H. O. Eriksen*.
 Folkeregistarf: Sekr. for Ligningskomm. *K. Lauritsen*.
 Værkm. paa Gasværk: *A. Koue*.
 Havnefoged: *B. Kronika*.
 Kommunebog: *O. G. Sørensen*.
 Kommunekass: *Fru M. Qvistgaard*.
 Pantefogeder: *P. Madsen* og *V. Sørensen*
 Socialinsp: *Knud Sørensen*.
 Stadsing: cand. polyt. *E. Andreassen*.
 An m.: Havneudvalget bestaar desuden af *Toldfor. Aug. W. Jensen* og *Købm. Herm. Johansen*.

Rudkøbing.

Borgmesterkt: Raadhuset (16—17), 1/2 487.
 Folkeregistret: Borgmesterkontoret, Raadhuset, 1/2 487.

Socialkt: (11—13), § 536.

Amtsrkr: Svendborg, Retskr: 36 Rudsøbing, Politikr: 25 Rudsøbing, Skattekr: Rudsøbing, Vurdkr: Langelands nordre.

Af 2506 Vælgere stemte 2171. S 997 (6), R 289 (2), DK 245 (1), Borgerl 640 (4).

Borgmester: *Marinus Larsen*. (S). FBe, FBo, FBra, FBy, FBø, FEj, FG, FG&V, FH, I, FK&R, FP, FSu, FV.
Borstrup, Herman Chr., Redaktør. (R). Be, Bi, K&R, Su.

Christensen, Sv. Aug., Ass. v. Elektricitetsv. (S). FBi, Bra, G&V, H, K&R, FSkk.

Christensen, William, Telefonfmd. (Borgerl).

Christiansen, Rs., Snedkerm. (Borgerl). By, G&V, Ren.

Heide, G. E., Murerm. (D.K). Ba, Sundh
Hinrichsen, Erik, LRSagf. (Borgerl). Bo, Bra, Bø, Ej, Sl.

Larsen, Rø. P., aut. Kloakm. (S). By, E, Ej, G&V, H, FRen, Su.

Nielsen, Hans Herman, Redaktør. (S). Be, E, K&R, Skk, FSI.

Nielsen, P. Johs., Dir. (Borgerl). H, I, K&R, Fko, Su.

Olesen, Svend, Lærer. (R). Bræ, By, G, G&V, H, Skk, V.

Pedersen, Chr. N., Typograf. (S). Bø, G, Sl, Su, V.

Sørensen, Søren Peter, Slagtariarb. (S). Ba, Be, Bi, Bra, FE, G, P, Ren, Su, T, V.

Byraadssek: cand. jur. *Aage Nielsen*.

Beskæftigelsesudv. Fmd: Byraadssek. *Aage Nielsen*.

Bygningskomm. Fmd: Borgm. *Marinus Larsen*.

Komm Revisorer: Skomagerm. *Jørgen Meyer* og Bogh. *Carl Hansen*.

Ligningskomm. Fmd: Trafikkass. *Svend Nilsson*.

Overligningskomm: LRSagf. *Erik Hinrichsen*.

Skatteraadets Fmd: Grdj. *A. M. Hansen*, Fladmosegaard pr. *Ærøskøbing*.

Skolekomm. Fmd: Ass. *Aug. Christensen*.

Sundhedskomm. Fmd: Politim. *E. Madssen*.

Elektricitetsværksbest: Civiling. *John Ri-chard Langhorn*.

Gasværksbest: *Tom Nielsen*.
Havnefoged: *J. Hansen*.

Havneing: cand. polyt. *H. A. Johansen*.
Kommunekass: Frk. *E. Ekdahl*.

Kæmner: cand. jur. *Aage Nielsen*.
Leder af det komm. Skolev: Overlærer *N. Ravn*.

Socialinsp: cand. jur. *Aage Nielsen*.
Stadsing: cand. polyt. *H. A. Johansen*.

Sygeusinsp: *Poul Pedersen*.
Vandværksbest: *Tom Nielsen*.

Rødby.

Borgmesterkt: Vestergade 7 (9—13), § 1190.

Folkeregistret Kommunekt., § 1030

Socialkt: Vesterg. (9—13), § 1190.

Amtsrkr: Maribo, Retskr: 30 Maribo, Politikr: 21 Rødby, Skattekr: Maribo, Vurdkr: Rødby.

Af 1525 Vælgere stemte 1349. S 544 (6), R 352 (4), K 254 (3), V 110 (1), DK 89 (1); [R+K+V].

Borgmester: Lærer *A. Michelsen*. (R). Be, Bra, Bræ, By, Bø, H, K&R, Le, P, Su, V. (16—18).

Carstensen, Frederik, Købm. (K). G&V, K&R, Su.

Eriksen, Johannes, Murer. (S). By, Ej, Skk.

Haagenzen, Henry, Arbejds m. (S). Ej, G&V, Su, V.

Hansen, H. P., 1. Plejer (S). Su.

Holscher, Svend, Blikkenslagerm. (R). Ej, G, Skk.

Ibsen, Holger, Tømrersvend. (D.K). H, Su.

Jensen, Marius A., Redaktør (S). Bi, Bra, E, H, K&R, Le, Ly, Ma Skk, Sko

Kjær, M., Vøjm. (S). Be, Bø, S.

Larsen, L. P., Statshusm. (R). G&V.

Lausen, Hans, Plejer. (R). S, Su.

Nielsen, Alfred, Grdj. (V). E, Ej, G, Skk Su.

Nielsen, H. O., Sagf. (K). E, G, V.

Petersen, Aage, Forp. (S). Be.

Petersen, A. Chr., Grdj. (K). Ej, G&V, Su.

Kontorchef: *J. P. Pedersen*.

Byraadssek. og Socialsek: *J. P. Pedersen*, § 1288

Bygningskomm.Fmd: Borgm. *A. Michelsen*.

Komm. Revisorer: Havnefoged *N. M. Nielsen* og Lærer *A. Olesen*.

Ligningskomm. Fmd: Sagf., cand. jur. *H. O. Nielsen*, § 1058.

Overligningskomm: Kommunelærer *A. M. Olesen*.

Skatteraadets Fmd: Snedker *H. P. Hansen*, Maribo.

Skolekomm. Fmd: Blikkenslagerm. *S. Holscher*.

Sundhedskomm. Fmd: Politim. *K. Kjalke*.

Brandinsp: *V. Carlsen*.

Elektricitetsværksbest: *A. Justesen*.

Gasværksbest: *A. Justesen*.

Havnefoged: *N. M. Nielsen*.

Kommunebog: *G. Petersen*.

Pantefoged: *H. Ruder*.

Ledere af det komm. Skolev: (Byskolen): *Laurits Jørgensen*. (Havneskolen): kst. *Leder Lærerinde G. Schroll*.

Vandværksbest: *A. Justesen*.

A n m.: Havnneudvalget bestaar desuden af *Malerm. H. Petersen* og *Skibsmægler H. Hovmand-Larsen*.

Rønne.

Borgmesterkt: Rønne (10—13), § 151, Kommunekt: § 25 og 506. Postkonto 14074.

Folkeregistret: Pistolstræde 17, § 1088.

Socialkt: Pistolstræde 19 (9—13, Fred. till. 16—18, Lørd. 9—12), § 338.

Amtsrkr: Bornholm, Retskr: 25 Rønne, Politikr: 18 Rønne, Skattekr: Rønne, Vurdkr: Bornholms vestre.

Af 6737 Vælgere stemte 5524. S 3325 (11), K 976 (3), V 846 (3), D.K 277 (0), Grundskyldsl 100 (0).

Borgmester: Redaktør *N. C. Nielsen*. (S). B, FB, FBy, FH, FI, FK&R, FL, FP, FSkk, V, Fv, FVgb.

Aalkjær, Charles, Købm. (V). Bra, G&V, H, K&M, Sundh, Ve

Andersen, Carl, Forretningsf. (S). FBo, Bra, G&V, I, Ko, FLe, Skk, Sundh.

Andresen, Aksel, Tømrm. (S). FB, Bc, FBra, By, H, K&R, L, FV, Ve, Vgb

Berg, Axel, Skolebetj., MF (S). Be, Bi, H, K&R, Le, FLy, FSkv, Ve.

Bidstrup, Karl Blem, Ing. (K). B, Bra, By, Ej, G&V, Ren, V.

Eriksen, Edv., Bankdir. (V). B, Be, Ej, K&R, L, V.

Kjøller, Aage, Sømmand. (S). H, Le, Skk, Sundh

Kure, Robert, Tømrm. (S). Bo, Ej, FK&M, Ly, Sundh.

Lund, Thorkil, Dir., Sagf. (K) Be Bo, H, K&R, L, Ly, Skk, Ve, Vgb.

Lundgren, Holger, Smed. (S). B, Bra, Ej, L, FRen, V

Nielsen, Johan, Kranfører. (S). Bo, Bø, Ej, Ren, Su.

Olsen, Axel, Fagforeningsfmd. (S). Bra, Bra, G&V, H

Olsen, Vald., Stenhugger. (S). Bø, FG&V K&M, FSu.

Pedersen, Karl, Fagforeningskass. (S). Bo, Bø, Skv, Su.

Petersen, N. M., Handelsskoleforst. (K). Bi, Bø, I, Le, Skv, Su, Sundh.

Stangegård, Magda, Fru. (V). Bø, Le, Skk, Su.

Byraadssekr: Kæmner *P. Mikkelsen*.

Brandkomm. Fmd: Politim. *F. d'Auchamp*

Bygningskomm. Fmd: Borgm. *N. C. Nielsen*.

Komm. Revisorer: kgl. Vejer, **Konsul** *Alfr. Bidstrup* og Eksp. *Viggo Hansen*.

Ligningskomm. Fmd: Stenhugger *Vald. Olsen*.

Overligningskomm: ORSagf. *J. Bojesen Koefoed*.

Skatteraadets Fmd: Landstingsmd. *Johs. Larsen*.

Skolekomm. Fmd: Borgm. *N. C. Nielsen*.

Sundhedskomm. Fmd: Politim. *F. d'Auchamp*.

Brandinsp: Kapt. *Herluf Wegener*.

Bygningsinsp: *H. C. Schou*.

Børnev. Fmd: Revisor *H. Jacobsen*.

Elektricitetsværksbest: *K. Schmidt*.

Folkeregisterf: Kommunekontoret.

Gasværksbest: *J. Stibolt*.

Havnefoged: *V. Andersen*.

Havneing: Civiling. *Robert Sørensen*.

Kæmner: *P. Mikkelsen*.

Kommunekass: *J. E. Kjøller*.

Kommunesekr: Kæmner *P. Mikkelsen*.

Kornnævn. Fmd: Forv. *V. Rasmussen*.

Pantefoged: *O. M. Lau*.

Skattesekr: Kommunekontoret.

Leder af det komm. Skolev: Overlærer

Socialinsp: Kæmner *P. Mikkelsen*.

Stadsing: Civiling. *Robert Sørensen*.

Vandværksbest: *J. Stibolt*.

An m: I Bevillingsnævn. till. Politim. *F. d'Auchamp*. Brændselsudv bestaar desuden af Dir. *J. Chr. Jørgensen*. I Bygningskomm. desuden Politim. *F. d'Auchamp*, Bygm. *Chr. Dam* og Murerm. *Carl Nielsen*. Børneværnsudv. bestaar desuden af Lærerinde Fru *E. Rassing*. Skolekomm. bestaar desuden af Fru *Helga A. Funch* og Overofficiant *H. P. Hansen*.

An m: Ve = Vedtægtsudv.

Saksøbning.

Borgmesterkt: Saksøbning (9—12½ og 14½—16), § 4218.

Folkeregistret: Kæmnerkt., § 4218.

Socialkt: (9—12½, 14½—16), § 4218.

Amtark: Maribo, Retskr: 29 Saksøbning, Politikr: 20 Saksøbning, Skattekr: Saksøbning, Vurdkr: Saksøbning.

Af Vælgere stemte 1151. S 571 (6), R 259 (3), K.V 247 (2), D.K 69 (0).

Magistraten: Borgm. *P. Kirkegaard*, Købm. *Th. Johansen* og Redaktør *Otto Petersen*.

Borgmester: Forretningsf. *P. Kirkegaard*. (S). FH, FT. (11—12).

Frederiksen, Hedvig, Fru. (S). Su.

Hansen, Kaj Falk, Købm. (K.V). H, Sl, Su.

Henriksen, O., Kredslæge. (R) Sl.

Jensen, Chr., Rejsesekr. (S). G&V, FS, Sl

Johansen, Th., Købm. (R). FG&V, H, T.

Jørgensen, Robert, Murer. (S). G&V, FRen, T.

Madsen, H. C., Kontorfuldm. (K.V). S, FSko.

Petersen, Otto, Redaktør. (S). H, FSu-1. Næstfmd.

Pjenggaard, Johs., Arbejdsrn. (S). FBø, FS, Su.

Thorsen, Johannes, Postb. (R). FBo, S, Su 2. Næstfmd.

Byraadssekr: *R. Hansen*.

Bygningskomm. Fmd: Borgm. *P. Kirkegaard*.

Komm. Revisorer: Bankfuldm. *E. Bramsen* og Revisor *H. Wied Kirkegaard*.

Ligningskomm. Fmd: Overass. *E. Ohri-stiansen*.

Overligningskomm: LRSagf. *Buschardt*.

Skatteraadets Fmd: *Vilhelm Jensen*, Frejlev pr. Kettinge.

Skolekomm. Fmd: Lokomotivfører *A. L. Jørgensen*.

Sundhedskomm. Fmd: Politim. *Selsing*.

Brandinsp: Cyklehldr. *J. P. Frederiksen*.

Elektricitetsværkets Leder: Stadsing. *K. O. Thygesen*.

Folkeregisterf: *R. Hansen*.

Havneing: *K. O. Thygesen*.

Havnefoged: *C. Møller*.

Kæmner: *R. Hansen*.

Pantefoged: *A. L. Jørgensen*.

Stadsing: *K. O. Thygesen*.

Sandvig se Allinge-Sandvig.

Silkeborg.

Borgmesterkt: Raadhuset (Mand.—Torsd. 9—16, Fred. 9—17½ og Lørd. 9—12) $\sqrt{8}$ 507, 620 og 720.

Folkeregistret: Raadhuset (Mand.—Torsd. 9—16, Fred. 9—17½ og Lørd. 9—12), $\sqrt{8}$ 507, 620 og 720.

Socialkt: Bindslev Plads (9—13, Lørd. 9—12), $\sqrt{8}$ 1239.

Amtsrkr: Skanderborg, Retskr: 51 Silkeborg, Politikr: 38 Silkeborg, Skattekr: Silkeborg, Vurdkr: Silkeborg.

Af 11172 Vælgere stemte 9310. S 3851 (8), R 490 (1), K 1301 (3), V 2173 (5), Rf 299 (0), D.K 994 (2), Arbejderl 220 (0); [R+R; K+V].

Borgmester: *H. Iversen*. (S). FBe, FBy, FByP, FK&R, FL, FS, FT, FU. (10—12 og 15—16, Lørd. 10—12).

Aagaard, Jens, Arbejds. (S). Bra, Bræ, Bø, FMa FSu.

Boock, Elisabeth, Fru, Husmoder. (S). Bo, FBø, Skk, Sundh.

Christensen, Aage, Biografdir. (S). FB, FBra, L, Sl, U.

Dickmeiss, Vih., Lauge. (K). Bø, K&R, L, S, Sundh, U.

Hegelund, Tage, Arbejds. (S). B, Bra, T.

Henriksen, Anker, Kontorass. (S). Be, K&R, L, Ma, T, U.

Hulberg, Petra, Kunstvæverske. (V). Bo Su, Sundh.

Jensen, C. F., Storgaard, Snedkerm. (V). B, Ily, Skk, Sl.

Kirkegaard O., Journalist. (S). Ma, Su.

Krusc, A., Købm (V). Be, FSl, Su.

Lund, Sv., Arbejds. (D.K). Be, Bo, Sl, Su.

Lyng, Richardt, Gross. (K). Byp, L, Skk, FT, U.

Mogensen, C. Alkjær, LRSagf. (K). B, FBo, Bra, Ma.

Nord, Poul, Kommunelærer. (S). K&R, L, Skk, U.

Pedersen, Jacob, Redaktør. (R). By, Byp Sl, T.

Ravn, J. C., Skoleforst. (V). K&R, L, Mu, P, FSkk, U.

Søndergaard, Johs., Manufakturhdr. (V). Bo, Bra, Bræ, T.

Thomsen, Aage, Arbejds. (D.K). B, Ma

Byraadssek: Kommunaldir. *B. Elbro*.
Kommunaldir: *B. Elbro*.
Bygningskomm. Fmd: Borgm. *H. Iversen*
Komm. Revisorer: *Th. Nielsen* og *Poul Hermansen*.
Ligningskomm. Fmd: *H. Karup Andrea- sen*.
Overligningskomm: ORSagf. *O. Bisgaard*
Skatteraadets Fmd: Tømrm. *Chr. Mik- kelsen*, Silkeborg.
Skolekomm. Fmd: Skoleforst. *I. O. Ravn*.
Sundhedskomm. Fmd: Politim. *V. Evald*.
Brandinsp: *A. C. Søndergaard*.
Bygningsinsp: *A. C. Søndergaard*.
Børnev. Fmd: Husmoder *Elisabeth Boock*
Elektricitetsværksbest: *N. K. Eliassen*.
Folkeregistert: *H. Leth*.
Gasværksbest: *T. M. Truelsen*.
Kommunebogh: *Arne Walsted*.

Kommunekass: *O. I. Pedersen*.

Pantefoged: *S. Møller*.

Skatteinsp: *H. Leth*.

Socialinsp: *H. Jochumsen*.

Leder af det komm. Skolev: *Skoleinsp. A. Jensen*.

Stadsing: cand. polyt. *Jacob Jørgensen*
Sygehusforv: *F. Laier*.

Skagen.

Borgmesterkt: Kommunekt. (10—13), $\sqrt{8}$ 505, Postkonto 15515.

Folkeregistret: Skagen, $\sqrt{8}$ 91.

Socialkt: (17—18 undt. Lørd.), $\sqrt{8}$ 91.

Amtsrkr: Hjørring, Retskr: 71 Frederikshavn, Politikr: 51 Frederikshavn, Skattekr: Frederikshavn, Vurdkr: Skagen.

Af 3942 Vælgere stemte 2436. S 839 (4), V 448 (3), D.K 112 (0), Borgerl 338 (1), U.P 587 (3), B.S 108 (0); [V+U.P].

Borgmester: Opsynsm. *Jens Holger Hansen*. (S). FBe, Bræ, FBy, Bø, FI, FK&R, FP, FSu.

Andersen, Jens, Arbejds. (S). FRen, Skk, Sko, T.

Bagh, Maria, Forretningsbest. (V). By& Inv, FSkø, Su, Sundh.

Berg, Carl, Fisker. (V). Bø, Ly, Skk, Sl.

Justesen, Chresten L., Arkitekt. (V). I, K&R, Ren, FS, T. 2 Næstfmd.

Jørgensen, Adolf, Skipper. (Borgerl). By & Inv, Ren, Su.

Laruse, Marie, Sygeplejerske. (U.P). Be, Bø, FLY, S, Sl, Su.

Nielsen, A., Dir. (U.P). Bra, FBra, By, K&R, T, F Ungdomsskolenev. 1. Næstfmd.

Nielsen, Carl, Tømrm. (S). Be, By, FBy & Inv, S, FT.

Nielsen, V. Lykkegaard, Viceskolinsp. (U.P). FBø, Skk, Sko, Sundh, T.

Byraadssek: Kommunebogh. *Marie Bød- ker*.

Bygningskomm. Fmd: Borgm. *Holger Hansen*.

Komm. Revisorer: Købm. *Lars Bech Pe- dersen* og Regnskabsf. *Martin C. Lar- sen*.

Ligningskomm. Fmd: Tømrm. *Carl Nielsen*.

Overligningskomm: Kantor *Chr. Hansen Larsen*.

Skatteraadets Fmd: Købm. *Oscar Mad- sen*, Frederikshavn.

Skolekomm. Fmd: Sognepr. *Waage Beck*.
Sundhedskomm. Fmd: Politim. *Poul Jen- sen*, Frederikshavn.

Brandinsp: Bliikenslagerm. *Jacob P. Sørensen*.

Bygningsinsp: Tømrm. *Vald. Truelsen*.
Folkeregistert: Kommunekass. *A. Fedder*.
Elektricitetsværksbest: *O. Løgstrup*.
Gas- og Vandværksbest: *J. Søndervroe*.
Kommunebogh: *Marie Bødker*.
Kommunekass: *A. Fedder*.
Pantefoged: *Sv. Aa. Sørensen*.
Skatteinsp: *A. Fedder*.
Stadsdyrlæge: *B. O. Glensbjerg*.

Leder af det kommun. Skolev: Overlærer
Aage Sørensen.
Stadsing: cand. polyt. *J. Vestergaard.*

Skanderborg.

Borgmesterkt: Adelgade 44 (10—13), § 350.

Folkeregistret: Skanderborg, § 349.
Socialkt: Adelgade 44 (10—13), § 292.
Amtsrkr: Skanderborg, Retskr: 52 Skanderborg, Politkr: 38 Silkeborg, Skattekr: Skanderborg, Vurdkr: Skanderborg.

Af 2370 Vælgere stemte 2057. S 944 (5), R 206 (1), K 523 (3), Liberal Borgerl 275 (2), D.K 109 (0); [R+K+Liberal Borgerl].

Borgmester: Dir. *K. Olaf Nielsen.* (K). FBra, FBy, Byp, FEj, FK&R, FL, FRi, FSkk, Sko, Su.

Christensen, Søren A., Arbejdsm. (S). G&V, Ma, Su, V.

Dupont, Wihl., Redaktør. (S). Byp, K&R L, Ri, Skk, FSko

Jensen, Carsten K., Typograf. (S). E, Ej, L, Ly.

Lauritzen, Chr. P., Snedker. (S). FBø, FLe, FSu.

Nielsen, Frederik, Malerm. (Liberal Borgerl). Bra, Bø, FE, G&V, Su, V.

Petersen, Alfred, Murersvend. (S). Bra, By, Byp, FG&V, Sko.

Rise, Carl V., LRSagt. (K). By, FBy, G, FLY, Sko.

Schmidt, J., Arkitekt. (K). E, FG, Ma, FV.

Sørensen, Ole, Handelsm. (R). Bø, Ej, Ly, FMa, Ri, Su.

Øhrstrøm, Otto E., Bankdir. (Liberal Borgerl). K&R, L, Skk.

Byraadssek: Kæmner *O. R. Jacobsen.*
Bygningskomm. Fmd: Borgm. *Olaf Nielsen.*

Komm. Revisorer: Repr. *K. M. Juul-Petersen* og fhv. Støbm. *Nic. Reher.*

Ligningskomm. Fmd: LRSagt: *O. V. Rise*
Overligningskomm: Amtsradssek. *K. Vestergaard.*

Skatteraadets Fmd: Grdj. *A. Svendsen.*
Skolekomm. Fmd: Borgm. *Olaf Nielsen.*

Sundhedskomm. Fmd: Borgm. *Olaf Nielsen.*

Brandinsp: *N. A. Stilling.*

Bygningsinsp: *J. Schmidt.*

Folkeregisterf: *O. R. Jacobsen.*

Gasværksbest: *A. Ravn-Jensen.*

Kommunebogh: *J. Møller.*

Kæmner: *O. R. Jacobsen.*

Pantefoged: *F. Stig Jensen.*

Skattesek: *J. Møller.*

Leder af det kommun. Skolev: Overlærer
Steffen Rasmussen.

Vandværksbest: *S. Aamann.*

Skive.

Borgmesterkt: (9—13), § 1100 (3 Lin.)
Socialkt: Slotsgade 1 (9—13), § 629.

Amtsrkr: Viborg, Retskr: 77 Skive, Politkr: 56 Skive, Skattekr: Skive, Vurdkr: Skive.

Af 6683 Vælgere stemte 5772 S 3033

(10), R 840 (2), K 885 (3), V 327 (1), Rf 26 (0), D.K 537 (1), D.S 119 (0); [K+V; R+Rf].

Borgmester: *Woldhardt Madsen.* (S). FBe, FBra, FBy, FBy, Bø, Er, FH, FI, FK&R, Mu, FP, FRi, S, FSkk, FSu, FSundh, FVgb

Christensen, Alfred, Murerm. (K). B, Byp, Er, I, K&R, Ri, S, Vgb. 2. Næstformand.

Dahm, Sv. Aage Nicolajsen, Tilskærer. (S). Bø, Su.

Eriksen, Aage, Tjmrerm. (S). B, FBo, By, Sl.

Hansen, Elin, Redaktør. (R). Be, Er, K&R, Ri, Skk, Vgb.

Hansen, Liebetrau, Trykker. (S). Ba, Bi, Ej, G&V, Skk, FSL.

Hougaard Johansen, Søren, Kontorbest. (S). B, FBa, Be, Ej, G&V, H, Ri, Vgb.

Jensen, Sv. Østergaard, Mekaniker. (S). Bo, Byp.

Laursen, Jacob, Dir. (V). Ba, Ej, G&V, Hr.

Mortensen, Axel, Typograf. (D.K.). Ba, Sl, Su.

Nielsen, Aagaard, Fru, Konsulinde. (K). Bø, Skk, Su.

Nielsen, Kristen, Kommuneopkræver. (S) Bi, Bo, FEj, G&V, Hr, Skk, Sl.

Nielsen, Michael Brask, Købm. (K). Be, Bo, Bra, Sl.

Nissen, Oluf, Lærer. (S). Bra, Byp, Bø, Ej, FG&V, K&R, Sundh.

Nørhac-Nielsen, Anine, Frue. (S). Ba, Bo, P, Ri, Su, Sundh, Vgb

Petersen, Carl Vilh., Fabr. (R). B, Byp.

Sørensen, Peter, Murerm. (S). FB, Be, FBra, By, H, K&R. 1. Næstfmd.

Byraadssek: exam. jur. *J. Fr. Mansfeld Boe.*

Bygningskomm. Fmd: Borgm. *W. Madsen.*

Komm Revisorer: *H. O. Jørgensen* og *J. Pedersen.*

Ligningskomm. Fmd: Snedker *Sørensen Kliem.*

Overligningskomm: Lærer *Niels P. Bjerregaard.*

Skatteraadets Fmd: *L. Hansen.*

Skolekomm. Fmd: Borgm. *W. Madsen.*

Sundhedskomm. Fmd: Borgm. *W. Madsen*

Brandingsp: Snedker *B. Jensen.*

Elektricitatsbest: *Johs. Gellert.*

Folkeregisterf: *J. Fr. Mansfeld Boe.*

Gasværksbest: *Johs. Gellert.*

Havnefoged: *J. Toft.*

Havneing: *Johs. Gellert.*

Kommunebogh: *J. Fr. Mansfeld Boe.*

Kommunekass: *Henry Nielsen.*

Pantefoged: *Chr. Sørensen.*

Skattesek: Fuldm. *A. Hansen.*

Leder af det kommun. Skolev: Skoleinsp. *H. Kjems.*

Socialinsp: *Willy Damtoft.*

Stadsing: *Johs. Gellert.*

Sygehusinsp: *M. Holm.*

A n m.: Havneudvalget bestaar desuden af
Konsul *Andr. Andersen* og Dir. *V. Johansen.*

Skælskør.

Borgmesterkt: Administrationsbygningen, Sorøvej 28 (11—13), § 271.
 Folkeregistret: Sorøvej 28, § 271.
 Amtskr: Sorø, Retskr: 16 Korsør, Politikr: 12 Skælskør, Skattekr: Skælskør, Vurdkr: Korsør.
 Af 1697 Vælgere stemte 1509 S 787 (6), K 382 (3), V 265 (2), D.K 63 (0); [K+V].
 Borgmester: Forretningsf. *Ohr. Langkjær*. (S). FBø, FH, FK&R, FP, FSkk, FSu.
Bruun, H. J., Lærer (V).
Friedel, Harry, Lærer. (S). K&R, FS, FSko.
Kjeldsen, Rich., Overbetj. (S). FSI.
Kragh, Poul Kamp, Insp. (K). K&R.
Kyllingsbæk, B., Inkass. (S). FBra, FG&V, FT.
Langelund, H., Murersvend. (S) FEj.
Larsen, Henry Dahlberg, Skotøjshdr (V)
Mikkelsen, Dillew, Emil, Autoforhdr. (K)
Pedersen, Ole, Isenkræmmer. (K).
Petersen, Jens, Lossefmd. (S). FRen.
 Byraadssek: *J. Lyngskov*.
 Bygningskomm. Fmd: Borgm. *Ohr. Langkjær*.
 Komm. Revisorer: *Erik Lotz* og *P. O. Lindemose*.
 Ligningskomm. Fmd: Murersv. *H. K. Langelund*.
 Overligningskomm: Fyrbøder *Ohr. Petersen*.
 Skatteraadets Fmd: *Alb. Jensen*, Hyllested.
 Skolekomm. Fmd: Borgm. *Ohr. Langkjær*
 Sundhedskomm. Fmd: Politim. *O. F. Grønner*.
 Brandinsp: *Carl Qvist*.
 Folkeregistert: *J. Lyngskov*
 Gasværksbest: *Th. Mølgaard*.
 Havnefoged: *Vald. Nielsen*.
 Kommunebogh: *Poul Hansen*.
 Kæmner: *J. Lyngskov*.
 Pantefoged: *Axel Carstensen*.
 Skatteinsp: *Poul Hansen*.
 Skattesekr: *Poul Hansen*.
 Leder af det komm. Skole: *H. E. Busk*.
 Socialinsp: *J. Lyngskov*.
 Sygehusinsp: *Poul Hansen*.
 Vandværksbest: *Otto Andersen*.
 A n m.: Havneudvalget bestaar desuden af Direktør *Axel Rasmussen* og Fisker *Claus Nielsen*

Slagelse.

Borgmesterkt: Bjergby 1 (10—13), § 1100. Kæmnerkt: (9—13), § 1600, Postkonto 7860.
 Folkeregistret: § 902.
 Socialkt: Skoleg. 8 (10—13), § 368.
 Amtskr: Sorø, Retskr: 15 Slagelse, Politikr: 11 Slagelse, Skattekr: Slagelse, Vurdkr: Slagelse.
 Af 10026 Vælgere stemte 8423 S 4271 (9), R 165 (0), K 1724 (4), V 1467 (3), Rf 117 (0), D.K 643 (1); [K+V; R+Rf].
 Borgmester: *Vilh. Melgaard*. (S). Ba, FBø, FBra, FBy, FI, FK&R, FLø, FP, FS, T.

Andersen, Axel, Arbejdsn. (S). FBo, G&V, FMa.
Bagge, Hans J., Redaktionssek (V). Ba, G&V, Skk, T
Brudsig, K. M. A., Lektor. (K). Bi, Sko, S
Erslev, Aage, Købm. (K). Be, Brø, K&R, L, Le.
Favrholdt, Karen, Frue. (S). Bø, P, Su.
Hansen, Poul, Forretningsf., M.F. (S). Bi, Bra, K&R, L, Le, FSkk, FSko. 1. Næstfmd
Jørgensen, Henry, Bankfuldm. (K). Sl, Su, 2. Næstfmd
Knudsen, Aage Helmer, Politibetj. (S). Be, Bra, Bø, I, Ma.
Lindberg, G. A., Malerm. (S). FBa, Be, FBra, By, FL, FT.
Marker, Viggo West, Gartner. (D.K). Bo
Nielsen, Carl, Assurand. (K). By, Bø, Ma, Su.
Nielsen, Karl, Kodelpasser. (S). FG&V, Skk, Sl, Su.
Pedersen, Kathr. Martha, Prokurist. (V). Bo, Bø, L.
Petersen, Gustav, Maskinarb. (S). L, S, FSI, Su.
Rosenholm, Arne, Kommunelærer. (S). FBI, FBø, Sko, FSu.
Sørensen, Hans Henry, Bankfuldm. (V). Be, Bra, I, Su.

Byraadssek: *Manly Johansen*.
 Bygningskomm. Fmd: Borgm. *Vilh. Melgaard*.
 Komm. Revisorer: *A. O. Kajberg* og *Haagen Larsen*.
 Ligningskomm. Fmd: Overportør *V. V. Thorsen*.
 Overligningskomm: Cigarfabr. *J. O. Jensen*.
 Skatteraadets Fmd: *A. Berg*.
 Skolekomm Fmd: Forretningaf. *Poul Hansen*.
 Sundhedskomm. Fmd: Borgm. *Vilh. Melgaard*.
 Brandinsp: *Ohr. Andersen*.
 Elektricitetværksbest: Ing. *Leo Mogensen*.
 Folkeregistert: Kæmnerkontoret.
 Gasværksbest: *G. Kragh*.
 Kontorchef: *Kjærsgaard Nielsen*.
 Kommunebogh: *O. Bruun*.
 Kommunekass: *Frk. A. Steen*.
 Pantefoged: *P. Larsen*.
 Socialinsp: *P. Mahnkopf-Hansen*.
 Stadsing: cand. polyt. *H. Kerstens*.
 Sygehusinsp: *Knud Andersen*.
 Vandværksbest: *Ernst Rolfsted*.

Sorø.

Borgmesterkt: Saxogade (10—13 og 15—16, Lørd. kun 10—13), § 591.
 Folkeregistret: Kæmnerkt., § 591.
 Socialkt: Saxogade (10—13 og 15—16, Lørd. kun 10—13).
 Amtskr: Sorø, Retskr: 19 Sorø, Politikr: 13 Ringsted, Skattekr: Sorø, Vurdkr: Sorø.
 Af 1689 Vælgere stemte 1413 S 559 (4), R 121 (1), K 447 (4), V 277 (2).

Borgmester: Købm. Dan Olausen. (K). FBræ, FK&R, FP, FSko.
 Bransager Tømmermann, Kirstine, Tandlæge. (R). Bø
 Carlsen, Mogens, Civiling. (K). E, G, G&V, Su, V.
 Christensen, Folmer, Amsraadssekr. (V). K&R, P, Sko, Su. 1. Næstfmd.
 Hansen, A., Slagteridir. (V). E, G, V.
 Hansen Bruun, H., Kommune lærer. (S). Bø, Sko.
 Hørby, Chr., Telefonfmd. (S). Bø, K&R, Su. 2. Næstfmd.
 Jensen Peter, Arbejds m. (S). E, G, Su, V.
 Olsen, Axel, Blikkenslager m. (K). Bræ, FE, FG, FG&V, FSu, FV.
 Raaschou, Anna, Frue. (K). FBø, Sko, Su.
 Rasmussen, Chr., Havearb. (S). Bræ, E, G, G&V, P, V.

Byrådssekr: Kæmner E. Borgsø.
 Bygningskomm. Fmd: Borgm. Dan Clausen.
 Komm. Revisorer: H. Raaschou og J. P. E. Jensen.
 Ligningskomm. Fmd: Stadsdyrlæge M. Sørensen.
 Overligningskomm: Sagf. H. C. Langkjær.
 Skatteraadets Fmd: Parcell N. P. Jensen Ny Jydstrup.
 Skolekomm. Fmd: Borgm. Dan Clausen.
 Sundhedskomm. Fmd: Politim. Carl J. Hansen.
 Brandinsp: Murer m. V. Poulsen.
 Elektricitetsværksbest: V. Jensen.
 Gasværksbest: V. Jensen.
 Kommunebogh: E. Borgsø.
 Kommuneing: cand. polyt. H. Jul. Fjerding.
 Kommunekass: M. C. Rasmussen.
 Kæmner: E. Borgsø.
 Pantefoged: Chr. Thomsen.
 Leder af det komm. Skolev: Skoleinsp. J. Møller Andersen.
 Sekr. f. Ligningskomm: M. C. Rasmussen.
 Vandværksbest: V. Jensen.

Stege.
 Kommunekt, Borgmesterkt, Folkeregister m. v.: Storegade 56 (9—13), f 4165, Postkonto 7810.
 Socialkt: Storegade 56 (12—13), f 4165.
 Amtsokr: Præstø, Retskr: 24 Stege, Politikr: 17 Vordingborg, Skattekr: Vordingborg, Vurdkr: Møen.
 Af 1475 Vælgere stemte 1316. S 540 (5), R 203 (2), K 442 (4), V 65 (0); [R+K+V]
 Borgmester: Konsul Chr. F. Carøe. (K). FBe, Bra, FBsk, FBy, FBy, FEj, FH, FK&R, FP, FVgB.
 Balslev, Aage, Maskinarb. (S). By. G&V, Ly, Ren, Su.
 Egestad, Martin, Murer m. (K). By, Bø, FK&M, Skk Su, Sundh.
 Kühl, Poul, Bankdir. (K) Be, Bsk, Byp, G&V, K&R, FLy, FRen, FSkk.

Lindeneq, Harry, Redaktør. (S). Be, Bsk By, Byp, H, K&R, VgB.
 Madsen, Eva, Fru. (R). Be, FBo, Bra, Byp, FBø, K&M, P, FSu, Sundh, VgB.
 Marr, Svend, Havnearbejds m. (S). Bo, Jørn, Bø, Ej, P, Skk, Su.
 Mortensen, Hjalmar, Købm. (S). Bræ, Bræ, K&M, T.
 Rahbek, Johs., Civiling. (K). Bræ, H, Su, FT.
 Rasmussen, Folmer, Parcell. (R). FBræ, Ej, FG&V, Ren, Skk, T.
 Sund, Jens, Postm. (S). Bsk, By, Bø, H, Sundh.

Byrådssekr: Kæmner C. Karstensen.
 Bygningskomm. Fmd: Borgm. Chr. F. Carøe.
 Komm. Revisorer: Repr. Ernst Jensen og Konsulent Jens Winther Eriksen.
 Ligningskomm. Fmd: Konsul Einar F. Carøe.
 Overligningskomm: Tilskærer Fr. Olsen.
 Skatteraadets Fmd: Overportør Martin Christensen, Vordingborg.
 Skolekomm. Fmd: Sagf. Poul Kühl.
 Sundhedskomm. Fmd: Politim. Kaas-Petersen, Vordingborg.
 Brandinsp: Max Hansen.
 Elektricitetsværksbest: K. Johansen.
 Gasværksbest:
 Havnefoged: O. Huglsted.
 Kæmner: O. Karstensen.
 Pantefoged: F. Rosengaard.
 Leder af det komm. Skolev: Skoleinsp. A. Lange.
 Skatte- og Socialsekr: G. Ljungmann.
 Vandværksbest: C. J. Sandbeck.
 A n m.: Udenfor Raadet er valgt: Havneudv: Fabr. P. H. Bille.
 Børnev: Lærer O. L. Madsen.
 Skolekomm: Fru Valborg Balslev.

Store-Heddinge.

Borgmesterkt: (12—13), f 343, Postkonto 16303.
 Folkeregistret: Kommunekt., f 343.
 Socialkt: Kommunekt., f 343.
 Amtsokr: Præstø, Retskr: 20 Store-Heddinge, Politikr: 15 Store-Heddinge, Skattekr: Store-Heddinge, Vurdkr: Store-Heddinge.
 Af 1308 Vælgere stemte 1140. S 411 (4), Borgerl. Fællesl 682 (7), K 47 (0).
 Borgmester: Lærer Axel Hansen. (B.F). FBe, Bi, FBy, Bø, K&R, Sko.
 Hansen, P. M., Skrædersv. (S). Be, Bra, Bø, G&V, S.
 Jørgensen, Ernst, Redaktør (B.F). K&R, P, S.
 Lauritsen, Otto, Maskinsnedker. (S). By, Ly, Ma, Skk, Su.
 Madsen, Holger, Avlsbruger. (B.F). Bra, G&V, FMa, Sko, Su.
 Munk Andersen, Flora, Frue (B.F). Bø, FS, Su
 Nissen, Stigurd, Mejeriejer. (B.F). FG&V, Ly.
 Olsen, Oluf, Arbejds m. (S). Bø, Sko, FSu T.
 Petersen, Henry W., Købm. (B.F). Bø, FBræ, By, Ko, FLy, Ma, Skk, Su, T.

Stougaard, Chr., Redaktør. (S). Be, Bræ, FBø, K&R, P.
Willumsen, Jens, Garveribest. (B.F). Bræ Skk, FT.

Byraadssek: Fru *J. Poulsen*.
 Bygningskomm. Fmd: Borgm. *Axel Hansen*.
 Komm. Revisorer: Sparokassebogh. *Georg Rasmussen* og *Snedkersvend Hjalmar Hansen*.
 Ligningskomm. Fmd: LRSagf. *J. Traberg*.
 Overligningskomm: Købm. *E. E. Andersen*.
 Skatteraadets Fmd: Grdj. *M. Petersen*, Bjevverskov.
 Skolekomm. Fmd: Avlsbruger *Viggo Johansen*.
 Sundhedskomm. Fmd: Politim. *Gelius*.
 Brandinsp: *A. Mogensen*.
 Folkeregisterf: *L. O. Nielsen*.
 Gasværksbest: *Chr. Olsen*.
 Kommunebogh: Fru *J. Poulsen*.
 Kommunekass: *L. O. Nielsen*.
 Socialinsp: *Erik Petersen*.
 Vandværksbest: *Chr. Olsen*.

Struer.

Borgmesterkt: Raadhuset (17—18), Æ 88 og 89.
 Folkeregistret: Kæmnerkt., Æ 88 og 89.
 Amtsrk: Ringkøbing, Retskr: 81 Holstebro, Politikr: 60 Holstebro, Skattekr: Holstebro, Vurdkr: Struer.
 Af 3455 Vælgere stemte 2973. S 1478 (7), R 195 (1), K 352 (1), V 718 (4), Rf 118 (0), D.K 102 (0); [K + V; R + Rf].
 Borgmester: *J. O. Jensen*. (S). FBe FBø, FBø, G&V, FH, FK&R, FP, FSu.
Damskov, K. A. B., Togfør. (R). Ren, Sl.
Hauskov, Aage, Maskinarb. (S). Bra, Ly, FSl, T.
Holflod, A. B., Forretningsf. (K). Be, P, Su, T.
Husted, G., Remisearb. (S). Be, FBo, By, Bø, K&R, Skk. 1. Næstfmd
Johansen, A., Kontorbest. (S). FG&V, H, FRen, Su
Kongsvad, Ella, Frue. (S). Be, Bræ, Bø, Su.
Nielsen, Elisa, Frue. (V). Bo, Bø, Su.
Pedersen, L. M., Købm. (V). Be, Bra, Bræ, By, K&R. 2. Næstfmd.
Pedersen, Fr., Dir. (V). Bra, G&V, H, Ren
Støhr-Larsen, L. O., Lektor. (S). Bo, FLy, FSkk, Sko.
Tovdal, H. G. F., Pakn. (S). Bra, FBræ, Skk, FSko, FT.
Vintersbøl, A. O., Togfør. (V). Ly, Skk Sko, Sl

Byraadssek: Kæmner *Chr. Christensen*.
 Bygningskomm. Fmd: Borgm. *J. O. Jensen*.
 Komm. Revisorer: *N. C. Blaabjerg Nielsen* og *S. Th. O. Lavug*.
 Ligningskomm. Fmd: Lokomotivfør. *O. F. Honoré*.

Overligningskomm: Murerm. *Johs. Laugesen*.
 Skatteraadets Fmd: Centralbest. *Elmar Eskildsen*, Haderup.
 Skolekomm. Fmd: Lektor *L. O. Støhr-Larsen*.
 Sundhedskomm. Fmd: Borgm. *J. O. Jensen*.
 Brandinsp: *H. V. Lysgaard*
 Elektricitetsværksbest: *E. Lumholtz*.
 Folkeregisterf: *M. Ankersen*.
 Havnefoged: *Kr. Møller*.
 Kommunebogh: Frk. *M. Bundgaard*.
 Kommunekass: Frk. *M. Ankersen*.
 Kæmner: *Axel Christensen*.
 Pantefoged: *Th. Olesen*.
 Skattesek: *P. Løvbjerg*.
 Leder af det komm. Skolev: Skoleinsp. *K. L. E. Isaksen Nørgaard* og Skoleinsp. *C. P. Kvistborg*.
 Socialinsp: Kæmner *A. Christensen*.
 Vandværksbest: *E. Lumholtz*.

Stubbekøbing.

Borgmesterkt: Torvet (16—17), Æ 1152.
 Folkeregistret: Raadhuset, Æ 1152.
 Amtsrk: Maribo, Retskr: 28 Nykøbing F., Politikr: 19 Nykøbing F., Skattekr: Stubbekøbing, Vurdkr: Falstersøstre.
 Af 1254 Vælgere stemte 1085. S 513 (6), R 120 (1), K 341 (3), D.K 101 (1).
 Borgmester: *P. M. Hansen* (S).
 Be, Bi, Bra, By, H, K&R, Sundh.
Andersen, Johs., Snedker. (S). Be, By, Bø, Sko, Su.
Dorph, Arne Frederik, LRSagf. (K). By, H, I, K&R, L, Sko, T.
Dressel, Johs., Købm. (R). Be, Bra, L, Ly, Sl, Sundh.
Hansen, Erik, Værkstedsfmd. (K). Be, Bra, Bø, Ly, Su, Sundh, V&M.
Hauschildt, Georg, Uddeler. (S). I, K&R, Sko T, V&M.
Nielsen, Charles, Arbejds. (S). Be, Bø, L, Ly, Sl, Su.
Nielsen, Johannes, Arbejds. (D.K). Bra, L, Ly, Sl, Sundh.
Rasmussen, Carl, Arbejds. (S). Bi, Bra, H, L, Ly, Sko, Sundh.
Rasmussen, Chr., Afleser. (S). Bø, H, K&R, Su, T, V&M.
Rasmussen, O., Bogtrykker. (K). Bø, H, K&R, Sko, Su.

Byraadssek: Kæmner *Chr. Petersen*.
 Bygningskomm. Fmd: Borgm. *P. Hansen*
 Komm. Revisorer: Graver *Carl Olsen* og *Bogh V. Hensler*.
 Ligningskomm. Fmd: Afleser *Chr. Rasmussen*.
 Skatteraadets Fmd: Bankbogh. *V. Hensler*.
 Skolekomm. Fmd: Snedker *Johs. Andersen*.
 Sundhedskomm. Fmd: Borgm. *P. Hansen*
 Brandinsp: Sadelmager *E. Schmidt*.
 Elektricitetsværksbest: *Chr. Schriver*.
 Folkeregisterf: *Chr. Petersen*.
 Gasværksbest: *Chr. Schriver*.
 Havnefoged: *H. P. Bille*.
 Kommunebogh: Fru Kæmner *Petersen*.

Kommuneskr: *Chr. Petersen*.
Kæmner: *Chr. Petersen*
Pantefoged: *H. P. Hansen*.

Svaneke.

Borgmesterkt: Svaneke (14—17), § 10.
Folkeregistret: Svaneke, § 10.
Socialkt: Kommuneekt. (14—17), § 10.
Amtsrkr: Bornholm, Retskr: 26 Nexø,
Politikr: 18 Rønne, Skattekr: Nexø,
Vurdkr: Bornholms Østre.
Af 745 Vælgere stemte 581. S 210 (3),
R 64 (1), K 109 (2), V 81 (1), Mis-
sionsl 98 (2), U P 12 (0); [K+V+
Missionsl].
B o r g m e s t e r : *Th. Rømer*. (K). FBe,
FBræ, FBy, FBø, FH, FK&R, FSkk,
FSu. (16—17)
Andersen, Ebba, Husmoder. (R). Bø, P,
Skv.
Andersen, Emil, Bogh. (S). Be, E, S,
Skk, Skv.
Holm, Knud, Avlsbruger. (Miss). Bø, E,
K&R, Su.
Ipsen, Carl, Fisker. (S). Be, Bø, H, P,
Skk, Sko, Su.
Jensen, J. P., Fyrmester. (K). FG&V,
Skk, Sko.
Møller, Chr., Avlsbruger. (V). Be, Bra,
By, FE, H, FSkv.
Møller, Jens, Arbejds. (S). By, Bø,
G&V, K&R, Su.
Sørensen, Ole, Cementstøber. (Miss). Be,
Bra, Bø, G&V, Skk, FSkv, Su.

Byraadssek: *Poul Andersen*.
Bygningskomm. Fmd: Borgm. *Th. Rømer*
Komm. Revisorer: Brugsforeningsuddeler
Åvel Hansen og Dampskibsekspektor
Aage Hansen.
Ligningskomm. Fmd: *H. Møller Hansen*.
Skolekomm Fmd: Borgm. *Th. Rømer*.
Sundhedskomm. Fmd: Politim. *d'Auchamp*
Rønne.
Brandinsp: *O. Bertelsen*.
Elektricitetsværksbest: *H. V. Christensen*
Folkeregisterf: Frk. *Sabine Schrøder*.
Havnefoged: *Louis Marker*.
Kommunebogh: *Poul Andersen*.
Kommunekass: *Sabine Schrøder*.
Pantefoged: *Th. Hansen*.
Skattesekr: *Poul Andersen*.
A n m.: Havneudvalget bestaar desuden af
Sparekassedir. *J. Jørgensen* og Købm.
Frank Hansen.

Svendborg.

Borgmesterkt: Raadhuset (9—13), §
1904.
Folkeregistret: Raadhuset (9—13), §
1904.
Socialkt: Raadhuset (9—12½), § 1904.
Amtsrkr: Svendborg, Retskr: 34 Svend-
borg, Politikr: 24 Svendborg, Skattekr:
Svendborg, Vurdkr: Svendborg.
Af 12050 Vælgere stemte 9943. S 4871
(9), R 217 (0), K 2765 (5), V 1344
(2), D.K 716 (1); [K+V].
B o r g m e s t e r : *Ferd. Jensen*. (S). FBe,
FBræ, FBræ, FBy, FE, FG, FH,
FJ, FK&R, FP. (11—13).

Andersen, Svend Aage, Forretningsf. (S).
K&R, S, Sko, Su
Falkø, Otto, Ass. (S). Skk, Sko, FSkv,
FSl.
Halberg, E., Fabr. (K). By, E, H, K&R,
Skk, Sko. 2. Næstfmd.
Jensen, Frits Georg, Arbejds. (D.K).
Ba, Su.
Lassen, J. A., Apoteker. (K). Bø, Su.
Madsen, Carl, Nitter. (S). E, G, Sl.
Mikkelsen, Niels, Arkitekt. (S). Bra, By,
By, FEJ, G&V, V.
Nielsen, M. P., Faktor. (S). FBa, K&R,
FSkk, FSkv.
Olsen, Carl, Vejrn. (S). Bø, Ej, H, Skv.
Petersen, Peter, Arbejds. (S). By, FBø
FG&V, H, J, FSu, FV.
Poulsen, Finn, LRSagf. (V). E, Ej, S.
Rasmussen, Rs., Tømrern. (V). Bra, By
Bø, G&V, Sl, Su.
Sørensen, A. E., Skibsreder. (K). G, Skk,
Sko, Skv.
Sørensen, Carl, Varemægler. (K). Ba,
Bræ, G, H, J, K&R.
Thomsen, Gerda, Fru. (S). P, Skk, Su.
Vedel, J., LRSagf. (K). Be, Su, V.

Byraadssek: exam. jur. *Otto Christensen*
Bygningskomm. Fmd: Borgm. *Ferd. Jen-
sen*.
Komm. Revisorer: Kontorfuldm. *Svend
Petersen* og Lektor *Chr. V. Møller*.
Ligningskomm. Fmd: Kabelass. *J. Frede-
riksen*.
Overligningskomm: Dir. *V. Nielsen*.
Skatteraadets Fmd: Tømrern. *Knud Jen-
sen*.
Skolekomm. Fmd: Faktor *M. P. Nielsen*.
Sundhedskomm. Fmd: Politim. *Schnee-
kloth*.
Brand- og Bygningsinsp: *H. E. How-
gaard*.
Bygningsinsp: cand. polyt. *H. Nygaard*.
Elektricitetsværksbest:
Folkeregisterf: *O. Falkø*.
Gasværksbest: *Anton Rasmussen*.
Havnemester: *E. Schwartz Larsen*
Havneing: cand. polyt. *H. Nygaard*.
Kommunebogh: *E. Hansen*.
Kæmner: *E. Hansen*.
Kæmnerkts Kass: Frk. *A. Mogensen*.
Pantefoged: *H. Møller*.
Skattesekr: *L. Møller*
Leder af det komm. Skolev: *N. Hundahl*.
Socialinsp: *Laur. Andersen*.
Stadsing: cand. polyt. *H. Nygaard*
Sygehusinsp: *H. P. Hansen*.
Vandværksbest: *K. Nielsen*.

Sæby.

Borgmesterkt: Skolegade 6 (10—13, Man-
dag og Fred. 16—17), § 230, Post-
konto 16600.
Folkeregistret: Kæmnerkt., § 231.
Socialkt: Skolegade 6 (10—13, Mand. og
Fred. 16—17), § 231.
Amtsrkr: Hjørring, Retskr: 70 Sæby, Pol-
itikr: 50 Sæby, Skattekr: Frederiks-
havn, Vurdkr: Frederikshavn.
Af 1619 Vælgere stemte 1337. S 443 (3),
R 84 (0), K 292 (3), V 294 (2), K.V

156 (1), D.K. 41 (0), Arbejderl. 27 (0); [K+K.V.; D.K.+Arbejderl].
 Borgmester: *Chr. Kjærsgaard*. (V).
 FBe, FBsk, FBy, E&J, FG, FH, FI, FK&R, FP, Skk, Sko, Su.
Dickson, P., fhv. Bankdir. (K). Be, G, G&V, Ly, S, FSKo, V.
Eriksen, J., Slagteriarb. (S). Be, Bræ, FBra, FE, FK, P, S, Skk.
Hyttel, P., Fiskehldr. (V). Bræ, E, FE&J, H, V.
Isaksen, O. A., Skotgjsarb. (S). Be, Bø, G, FG&V, H, K&R, FLy, Skk, Sko, FSu.
Jensen, J. Møller, Arb. (S). Bsk, E&J, G&V, H, I, FKO, Ly, Su.
Neergaard, A., Købm. (K). Be, Bsk, FBø, Er, H, I, K&R, FS, Skk, Su.
Pedersen, Sv. A., Smedem. (K.V). Bra, By, Bø, E, E&J, H.
Poulsen, R., Fiskeauktionsm. (K). Bra, Bræ, E&J, H, Su.
 Byrådssek: Kontorchef *E. Jarling*.
 Bygningskomm. Fmd: Lærer *Chr. Kjærsgaard*.
 Kommun. Revisorer: Slagteriarb. *E. Pe- mand* og Forretningsf. *Alfred Jensen*.
 Ligningskomm. Fmd: Kommunelærer *Arentoft*.
 Overligningskomm. Dir. *Skensved*.
 Skatteraadets Fmd: fhv. Købm. *Oskar Madsen*, Frederikshavn.
 Skolekomm. Fmd: Sognepr. *A. Frederik- sen*.
 Sundhedskomm. Fmd: Politim. *Ehlern*.
 Brandinsp: Tømmerm. *Ohr. R. Christen- sen*.
 Folkeregisterf: Kontorchef *E. Jarling*.
 Gasværksbest: *A. P. Nielsen*.
 Havnefoged: *Fr. Strøm*.
 Kommunebogh: Kontorchef *E. Jarling*.
 Kommunekass: Frk. *J. M. Myhrmann*.
 Leder af det kommun. Skolev: Skoleinsp. *C. Christoffersen*.

Sønderborg.

Borgmesterkt: (8½—13), § 2015, Post- konto 9669.
 Folkeregistret: Raadhuset, § 2015.
 Socialkt: Raadhuset (8½—13), § 2015.
 Amtsrkr: Sønderborg, Retskr: 93 Sønder- borg, Politikr: 69 Sønderborg, Skatte- kr: Sønderborg, Vurdkr: Sønderborg.
 Af 7647 Vælgere stemte 6254. S 2936 (10), K 1442 (6), D.K. 366 (1), D.S. 146 (0), T 858 (3), B.F. 466 (1); [K+B.F].
 Magistraten: Borgmester *Anders Andersen*, Lærer *Hans Krogh*, Redaktør *H. Larsen-Bjerre*, Malerm. *Jacob Jacobsen*, Dir. *Hans Petersen*.
 Borgmester: *Anders Andersen* (S). FBe, FBo, FBra, FBy, FBø, FH, I, FL, FSKo.
Andersen, Adolf, Formand. (S). FBsk, FE&J, FG&V, H.
Bladt, Peter, Købm. (T). Bø, E&J, H, SI.
Hermansen, Magnus Gert, Vognm. (K). Bra, By, SI, T.
Høj, Edvard, Bødker. (D.K). H, Su.

Jacobsen, Jacob, Malerm. (K). Bsk, E&J, G&V, I, Sko.
Jensen, Christian, Sekr. (S). Bø, I, L, Sundh.
Jensen, Emna, Tekstilarb., Fru. (S). Bræ Bø, Su.
Jørgensen, Christian, Bankbest. (T). L, T.
Kjølbye, Aksel, LR.Sagf. (K). E&J, G&V, L.
Krogh, Hans Chr., Lærer. (S). Bø, Sko, FSu.
Larsen-Bjerre, Hans, Redaktør. (S). L, Sko, FT.
Larsen, Kaj E., Redaktør. (B.F). Bø, L, Su, Sundh, T.
Lundfeld, Christian, Rentenyder. (S). Bra, SI, Su.
Madsen, Viktor, Lods. (K). Bra, H, SI.
Petersen, Hans, Dir. (K). Be, Bræ, Sko.
Petersen, Villy K., Togbetj. (S). Be, E&J, G&V, L, Su.
Preuss, Oskar, Elektriker. (S). Bra, E&J, PSI.
Roed-Müller, Adjunkt, Frk. (K). Bo, Bø, Su.
Stolberg, E., Tømmer. (S). Be, Bsk, By, E&J, G&V.
Wernich, Niels, Læge, Dr. med. (T).

Byrådssek: *J. Nielsen*.
 Bygningskomm. Fmd: Borgm. *Anders An- dersen*.
 Kommun. Revisorer: Uddeler *V. Madsen* og Prokurist *Johs. Eriksen*.
 Ligningskomm. Fmd: Ing. *Harald Lund Jensen*.
 Overligningskommun: Konsul *P. Falkenberg*.
 Skatteraadets Fmd: Regnskabsf. *Chr. Jes- sen*, Dybbøl-Langbro pr Sønderborg.
 Skolekomm. Fmd: Fru *Valborg Kruuse*.
 Sundhedskomm. Fmd: Politim. *Sundorph*.
 Brandinsp: *H. Petersen*.
 Bygningsinsp: *Aage Chr. Holm-Petersen*.
 Elektricitetsværksbest: *R. Kristensen*.
 Folkeregisterf: *H. Petersen*.
 Gasværksbest: Ing., cand. polyt. *P. Munck Jørgensen*.
 Havnemester: *Carl Lorenzen*.
 Havneing: *Aage Chr. Holm-Petersen*.
 Kommunekass: *M. Müller*.
 Kæmner: *G. Kestel*.
 Pantefoged: *H. Jans*.
 Leder af det kommun. Skolev: Skoleinsp. *Gerald*.
 Socialinsp: *A. Kumpel*.
 Stadsbygm: *Aage Chr. Holm-Petersen*.
 Stadsing: *Aage Chr. Holm-Petersen*.
 Vandværksbest: Ing., cand. polyt. *P. Munck Jørgensen*.
 Anm.: Havneudvalget består desuden af Direktør *C. Brok* og Havnearb. *Karl Rasmussen*.

Thisted.

Borgmesterkt: (12—13 og 16—17, Lørd. kun 12—13), § 789.
 Folkeregistret: Kommunekt., § 788.
 Socialkt: (9—13), § 790.
 Kommunekt: (9—13, Lørd. 9—12 samt Fred. 15—16½), § 788.
 Amtsrkr: Thisted, Retskr: 74 Thisted, Po-

litikr: 53 Thisted, Skattekr: Thisted, Vurdkr: Thisted.
 Af 4796 Vælgere stemte 3994, S 1741 (7), R 189 (0), K 995 (4), V 940 (4), D.K 129 (0); [K+V].
 Borgmester: Sagf. S. Bjerregaard. (K). FBe, FBy, FH, I, FK&R, FP, FKi.
 Aberg, Karen, Frk. (V). Bø, K&R, Ri, Sko, FSu.
 Arentsen, A., Slagteridir. (K). Bø, FG, Ren, FSKo, Su
 Brunsgaard, O., Redaktør. (S). Be, E&J, Ri, Sko.
 Christensen Alsted, Kriminalbetj. (V). Ba, FG&V, Sko, V.
 Hove-Nielsen, Helga, Frue. (S). Be, Bø, P, Su.
 Iversen, Chr., Skatteraadafmd. (S). G&V, H, K&R, FKO, FV, Nøstfmd.
 Jensen, Ole, Entrepr. (S). G H, Sl.
 Johannessen, Chr., Murerm. (K).
 Jørgensen, Marius, Kommunelærer. (S). Ba, Bø, h&R, Ri, Sko, Su.
 Madsen, Oskar, Maltgører. (S). Bra, Bø, E
 Mikkelsen, Axel, Dir. (K). FBA, Be, FBæ, FE, H, K&R, P, Ri.
 Mortensen, Anton, Skolebetj. (S). Bræ, By, Ren
 Petersen, Ove, Malerin. (V). Be, Bra, By, Bø, H, FRen, Sl, Su.
 Ravn Klausen, Kristian, Sparekassedir. (V). E, FE&J, G.

Byraadssekr: Kontorchef Niels E. Nilsson.
 Komm. Revisorer: H. Mathiasen og Kibsgaard.
 Ligningskomm. Fmd: Regnskabsf. E. Skovsgaard.
 Overligningskomm: Amtsfurv. Hvid
 Skatteraadets Fmd: Chr. Iversen.
 Skolekomm. Fmd: Slagteridir. A. O. Arentzen.
 Brandinsp: Rich. Olesen.
 Elektricitetsværksbest: Aage Mørck.
 Gasværksbest: Th. Meibom.
 Havnefoged: Th. Madsen.
 Stads- og Havneing: E. Baumgarten Olsen.
 Kommunebogh: Chr. Nielsen.
 Kommunekass: E. Andersen.
 Pantfoged: O. Lundholt.
 Ligningskomm. Sekr: Chr. Nielsen.
 Leder af det komm. Skolev: Skoleinsp. Aage Jørgensen, kst.
 Sygehusinsp: Kibsgaard.
 Vandværkets Driftsleder: Stadsing. E. Baumgarten Olsen.

Tønder.

Borgmesterkt: Raadhuset (9—13), ⚭ 19 og 20.
 Socialkt: Humlekøren (9—13), ⚭ 508, Postkonto 6205.
 Amtsrkr: Tønder, Retskr: 97 Tønder, Politikr: 71 Tønder, Skattekr: Tønder, Vurdkr: Tønder.
 Af 3613 Vælgere stemte 2854, S 764 (5), R 110 (0), K 472 (3), V 372 (2), D.K 255 (1), Fri dansk L 187 (1), Fri Borgerl 106 (0), T 644 (3); [S+

R+K+V+Fri dansk Liste +Fri Borgel].
 Magistraten: Borgm. J. Paulsen, Rentier Jul. Thortichen, Arbejdsn. Hans N. Andresen, Bogtrykker Th. Laurssen, Overpakk. S. A. Ørneborg.
 Borgmester: Bankdir. J. J. Paulsen (K). FBe, FBy, K&R, FSKo.
 Hansen, Hans, Pedel. (S). E, G, P, Sko, V.
 Andresen, Hans Nicolai, Arbejdsn. (S). Bø, K&R, P, FSu.
 Bey, Emilie, Overass. (K). Bø, S, Su, Sundh.
 Dahl, Ejner, Læge. (D.K). FBø, Su, Sundh.
 Jacobsen, Jes, Arbejdsfmd. (S). Bra, Sko, Sl.
 Jensen, M. C., Telegrafmd. (S). Be, Bra By, FEJ, FG&V.
 Larsen, Poul, Lærer. (D). Be, Bø, E, G, Sko, V.
 Laurssen, Th., Bogtrykker. (K). Ej, G&V, K&R, Sl.
 Mosbech, J. L., Amtslandinsp. (V). Bra, By, Ej, G&V, Sl.
 Petersen, C. O., fhv. Købm. (T). Be, By, Bø.
 Petersen, Th., Bagerm. (V). FBæ, FE, FG, Su, FV.
 Sørensen, Peter N., Handelsm. (T). E, G, Sko, Sundh, V.
 Thortichen, Jul., Rentier. (T). K&R, Ma, Sl, Su.
 Ørneborg, S. A., Overpakk. (S). Be, By, E, Ej, E&J, G, G&V, K&K, FSl. Viceborgm.

Byraadssekr: Kontorchef Ludvig Nielsen.
 Bygningskomm. Fmd: Borgm. J. Paulsen
 Komm. Revisorer: Repr Vilh. Christian- sen og Kontorfuldm. Frederiksen.
 Ligningskomm. Fmd: Amtslandinsp. J. L. Mosbech.
 Overligningskomm: Seminarielærer Claus Eskildsen.
 Skatteraadets Fmd: Færvehdr. Hans Krog.
 Skolekomm. Fmd: Pastor Hans Magle.
 Sundhedskomm. Fmd: Politim. Bøving.
 Brandinsp: P. Øhrestesen.
 Elektricitetsværksbest: M. Nielsen.
 Gasværksbest: M Nielsen.
 Kontorchef: Ludvig Nielsen.
 Kæmner: J. Schmidt.
 Socialinsp: Willh. Wiese.
 Stadsing: cand. polyt. S. F. Jensen.
 Sygehusinsp: Anders Petersen.
 Vandværksbest: M. Nielsen.

Varde.

Borgmesterkt: Torveg. 4 (9½—12½), ⚭ 522 og 523.
 Kommunekt: (9½—12½), ⚭ 325.
 Kassererkt: Torveg. 4 (9½—12½), ⚭ 85, Postkonto 17337.
 Folkeregistret: Torvegade 4 (9½—12½), ⚭ 85.
 Socialkt: Torveg. 6 (9½—12½), ⚭ 216.
 Amtsrkr: Ribe, Retskr: 85 Varde, Politikr: 63 Varde, Skattekr: Varde, Vurdkr: Varde.

Af 4103 Vælgere stemte 3442. S 1521 (5), R 130 (0), K 358 (1), V 1073 (5), D.K 239 (0), D.S 106 (0).
 Borgmester: Grd. P. Anton Pedersen. (V). FBe, FBræ, FBy, Er, FH, FK&R, FKO, FL, FLæ, FP, Skk, Sko.
 Hansen, Jens, Graver. (S). Be, Ly, Skv, Su.
 Høj, Sigrid, Fru. (V). FBø, Le, Ly, Sko, Su.
 Jacobsen, M., Skatteraadsfmd. (S). Be, Bra, By, G&V, H, K&R, L, Le, FSKv.
 Jensen, Chr., Distriktsbest. (V). Bo, Bræ G&V, L, Skv, Su, FT.
 Jespersen, G. Wraae, Bankdir. (K). Bra, Bsk, Er, G&V, H, K&R, L, Ly, FMu, FSKo, Skv, Sl, Su, T.
 Nordhjem, H., Bogtrykker. (V). FBo, By, G&V, Ly, Skk, Skv, FSl.
 Nordholt, C. J. Fabr. (V). Be, Bi, Bra, Bø, H, FSKk, T.
 Rasmussen, Rud., Kabelm. (S). Bi, By, Er, L, FLY, P, Skk, Sko, T.
 Schønemann, N. J., Kloakfmd. (S). Bræ, Bræ, Bsk, Bø, H, Skk, FSu, T.
 Sørensen, S. A., Smedem. (S). Bo, Bra, By, FG&V, Sko, Sl.
 Byraadssek: Aa Sørensen.
 Bygningskomm. Fmd: Borgm. P. Anton Pedersen.
 Komm. Revisorer: Amtstueass. P. Møller og Lærer G. Skjoldborg.
 Ligningskomm. Fmd: Arbejds. I. P. Larsen.
 Overligningskomm:
 Skattoraadets Fmd: M. Jacobsen.
 Skolekomm. Fmd: Fabr. C. J. Nordholt.
 Sundhedskomm. Fmd: Politim. H. Rasmussen.
 Brandinsp: S. A. Sørensen.
 Elektricitetsværksbest: H. Mikkelsen.
 Gasværksbest: H. O. Jensen.
 Havnefoged: Knud Godske Pedersen.
 Kommunebogh: T. O. Tonnesen.
 Kommunekass: C. Skovgaard Christensen.
 Kæmner: Aage Sørensen.
 Pantefoged: Harald Andersen.
 Ligningskomm. Sekr: H. Nissen.
 Leder af det komm. Skolev: Skoleinsp. A. K. Dalsgaard-Hansen.
 Socialsek: K. A. Jensen.
 Stadsing: H. O. Jensen.
 Sygehusforv: Oscar Johansen.
 Vandværksbest: H. O. Jensen.

Vejle.

Borgmesterkt: Kirketorvet (9—13), 7/8 2660, Postkonto 16343.
 Kommunekt: 7/8 444.
 Kommunebogholderkt: 7/8 688.
 Folkeregistret: Kirketorvet, 7/8 2881 & 2882.
 Socialkt: Kirketorvet (10—12 1/2), 7/8 1525.
 Amtærkr: Vejle, Retskr: 46 Vejle, Politikr: 35 Vejle, Skattekr: Vejle, Vurd-kr: Vejle.
 Af 14784 Vælgere stemte 12581. S 5547 (8), R 535 (1), K 1029 (1), V 3350 (5), Rf 123 (0), D.K 1315 (2), D.S

541 (0), Pol. uafh. 55 (0); [K+V; R +Rf].
 Borgmester: Willy E. Sørensen. (S). B, FBe, FBo, FBræ, FBræ, FBy, FBy, G&V, FH, FK&R, FL, FP, FSKk, FSKo.
 Bosen, Anna, Fru. (V). Ba, Bø, Mu, Skk, Sko.
 Dirksen, C. F., Pantefogedass. (S). Ba, Bø, H, FJ, K&R, FSu.
 Engemand, Jens, Typograf. (S). Ba, Bi, Bo, Bræ, Mu, Skk, Sko, FSKv.
 Hansen, Marinus, Gartner. (D.K.). Bo, Byp, G&V, Su.
 Jensen, N. P., Dir. (S). FB, Byp, G&V, H, J, K&R, L, FRen, V.
 Jonsen, Viggo, Læge. (V). By, Byp, G&V S, Su.
 Jørgensen, Emil, Lærer. (S). B, Be, Bi, By, Byp, FG&V, Skk, Sko, V.
 Kølln, O., Slagterm. (R). Bo, Byp, J, Skv, V.
 Langager, Hugo P., Konsul. (V). B, Be, Bræ, G&V, H, K&R, L, P.
 Melson, S., Snedkerm. (V). B, Bo, Bra, By, Byp, Bø, J, Ren, V.
 Møller, C. G., Forretningsf. (S). Be, Bra, G&V, J, FKO, Ren, Skv, Su, FV.
 Nedergaard, Hans, Maskinarb. (D.K.). Ba, Bi, H, Skv, V.
 Nielsen, G. Skytte, Redaktør. (V). Bi, H, K&R, L, Mu, Skk, Sko.
 Nielsen, Karen, Frk., Lotterikollekt. (S) FBi, Bo, Bø, FMu, P, Skv, Su.
 Petersen, Ejner G., Tømrer. (S). FBa, Bi, Bo, Bra, By, L, Mu, Skv, V.
 Warburg, Tinne, Fru. (K). Bi, Bø, Skv, Su.

Byraadssek: H. Mathiesen.
 Bygningskomm Fmd: Borgm. Willy Sørensen.
 Komm. Revisorer: Dir. Otto Schachner og Redaktør Oluf Petersen.
 Ligningskomm. Fmd: Viceinsp. Th. Ohri-stensen.
 Overligningskomm: Sagf. E. Teller.
 Skattoraadets Fmd: LR.Sagf. N. O. Dragsted.
 Skolekomm. Fmd: Borgm. Willy Sørensen.
 Sundhedskomm. Fmd: Borgmesteren.
 Brandinsp: Tømrerm. E. Thorsen.
 Bygningsinsp: Poul Poulsen.
 Elektricitetsværksbest: Børge Sandorff Hansen.
 Folkeregisterf: H. P. Clausen.
 Gasværksbest: cand. polyt. O. F. Torpe.
 Havnefoged: J. Hermansen.
 Havneing: cand. polyt. E. Bollerup.
 Kommunebogh: L. Palm.
 Kommunekass: J. Skarbye.
 Pantefogeder: Sv. Jørgensen, Halvor Mortensen og O. F. Dirksen.
 Skatteinsp: H. P. Clausen.
 Stadsdyrlæge: M. Krogh.
 Ledere af det komm. Skolev: Rektor Lars Nielsen og Skoledir. A. Bech.
 Socialinsp: Kr. Black.
 Stadsing: cand. polyt. E. Bollerup.
 Sygehusinsp: H. Ohri-stensen.
 Vandværksbest: Bygningsinsp: Poul Poulsen.

An m.: Havneudvalget bestaar desuden af Dir. *O. Schachner*.

Viborg.

Borgmesterkt: Administrationsbyggn., Sct. Mogensgade 1 (9—13), f. 786, 787 og 788.

Folkeregistret: Nytorvgyde 4 (9—13), f. 835.

Socialkt: Sct. Mogensgade 1 (9—13), f. 786, 787 og 788.

Amtsokr: Viborg, Retskr: 78 Viborg, Politikr: 57 Viborg, Skattekr: Viborg, Vurdokr: Viborg.

Af 10284 Vælgere stemte 8461. S 3623 (7), R 336 (0), K 1998 (4), V 1715 (4), Rf 61 (0), D.K 459 (0), D.S 247 (0); [K+V; R+Rf].

Borgmester: Gross. *Egon Lauritzen*. (K). FBe, FBy, FBy, FH, FI, FK&R, FL, FP, FR, FSundh, FVgb.

Aaestrup, Jens Peter, Inkass. (S). Ba, By, G, I, K&R, L. 2. Næstfmd.

Christiansen, Ejler R, Sparekasseass. (K). Ba, Be, FE, FG, Skk, FSko.

Frederiksen, Jens, Civiling. (V). Bra, FBra, Bø, E, G, H, L, Su, FU, FV.

Henneberg, Arnold, Sneuker. (S). Bo, Bra, By, By&Inv, E.

Jacobsen, Margrethe, Læge, Frue. (K). FBe, Byp, By&Inv, FBø, G&V, P, Sl, FSu, U.

Kjærsgaard, Gustav N., Dir. (V). Be, FBo, Byp, FG&V, H, I, K&R, L, FMa, Sundh, Vgb. 1. Næstfmd

Laurrup, Chr., Avlsbruger. (V). FBy&Inv FKo, Ly, FSkk, Sko, FSl.

Lomholt, Gerda, Forstauderinde. (V). R, Skk, Su.

Nielsen, Axel, Kuss. (S). Byp, G&V, Su, *Nielsen, Folmer*, Forretningsf. (S). Byp,

H, Ko, L, Ma, Skk, V, Vgb.

Pedersen, N. C., Murerm. (K). Bo, Bra, By, FLy, Ma, V

Pedersen, Peder, Plejeass. (S). Bo, Bra, H, Ly, P, Skk, Sundh, U.

Rønning-Bæk, Anna, Frue. (S). Be, Bø, Su.

Thomsen, Chr., Kommunegartner. (S). Be, Bra, R, Skk, Sko, Sl.

Byraadssekr: Kontorchef, exam. jur. *Nicolai Plessing*.

Bygningskomm. Fmd: Borgm. *Egon Lauritzen*.

Komm. Revisorer: Kontorchef *Peter Brøsted* og Ass *Einar Hollmann*.

Ligningskomm. Fmd: Kredittoreningsfuldmægtig *Arnold Andersen*.

Overligningskomm: Landsdommer *la Cour*.

Skatteraadets Fmd: fhv. Købm. *Chr. Balling*, Stoholm.

Skolekomm. Fmd: Avlsbruger *Chr. Laurrup*.

Sundhedskomm. Fmd: Borgm. *Egon Lauritzen*.

Brandinsp: *F. Frederiksen*.

Bygningsinsp: cand. polyt. *V. Ehlert*.

Elektricitetsværksbest: *Jens M. Jensen*.

Folkeregisterf: *Erik Als*.

Gasværksbest: *P. S. Pedersen*.

Kæmner: *Erik Als*.

Pantefoged: *K. M. W. Jæger*.

Skatteinsp: *Robert Pedersen*.

Leder af det komm. Skolev: Skoleinsp-
Chr. Nordentoft Jensen.

Socialinsp: Kontorchef, exam. jur. *N. Plessing*.

Stadsdyrlæge: Dyrlæge *A. Knudsen*.

Stadsing: cand. polyt. *V. Ehlert*.

Sygehusinsp: *Har. Haaning*.

Vandværksbest: *P. Olsen*.

Vordingborg.

Borgmesterkt: Kirketorvet 12 (10—13 og 16—17, Lørd. 10—13), f. 345.

Folkeregistret: Kirketorvet 12, f. 345.

Kæmnerkt: Kirketorvet 12, f. 357.

Socialkt: Kirketorvet 12 (10—12½), f. 549.

Amtsokr: Præstø, Retskr: 22 Vordingborg, Politikr: 17 Vordingborg, Skattekr: Vordingborg, Vurdokr: Vordingborg.

Af 5114 Vælgere stemte 4311. S 1803 (7), R 357 (1), K 966 (4), K.V 664 (2), D.K 506 (1); [K+K.V].

Borgmester: Bageribestyrelse *A. Lohff Rasmussen*. (S). FBe, FBi, Bra, FBy

FH, FK&R, FLY, FP. (11—13).

Andersen, Frode, Arbejdsf. (S). FG&V, I, Skk, Su

Hansen, O. Rs., Tømrerm. (K.V). By, E, G, Ly, Su, V

Hansen, Sofie, Frk., Detailhdr. (S). Byp, Bø, Ly, S, Su.

Hansen, Anders, Viceinsp. (K). Bi, S, Sko.

Hellum, J., Lærerinde, Frue. (R). Bø, Bi, S, Skk, Su.

Jensen, Holger, Kommuneass. (S). Ly, FS, Sko, Sl.

Jensen, M. P., Grdj (K.V). I, Skk, Su.

Nielsen, H. C., Tøgfører. (S) Be, FBra, Byp, FE, G, H, K&R, FSkk, V.

Nørgaard, J. C., Fiskehdr. (S). FBø, PSI, FSu.

Pedersen, Holger, Købm. (K). Be, E, G, H, Sl.

Petersen, Fritz, LRSagf. (K). Byp, H, K&R, Ly.

Rasmussen, Oskar, Malersvend. (S). Bra, G&V, FSko.

Rasmussen, Rasmus Carl, Formand. (DK) Bø, G&V, S, Skk.

Schou, Einar, Malerm. (K). Bra, Byp, Bø, G&V, Skk, Su.

Ekspeditionssekr: Frk. *Marie Rasmussen*.

Bygningskomm. Fmd: Borgm. *A. Lohff Rasmussen*.

Komm Revisorer: Disponent *Lars Hansen* og Skibsmægler *Arne Steffensen*.

Ligningskomm. Fmd: Plejeass. *Emil Pedersen*.

Overligningskomm: ORSagf. *P. A. Hansen*.

Skatteraadets Fmd: Overportør *M. Christensen*.

Skolekomm. Fmd: Tøgfører *H. C. Nielsen*.

Sundhedskomm. Fmd: Politim. *Kaas Petersen*.

Brandinsp: *Benny Hansen*.

Bygningsinsp: Stadsing. *Aage Lauesen*.

Elektricitetsværksbest: *M. Kragh*.
 Folkeregisterf: Frk. *Marie Rasmussen*.
 Gasværksbest: *M. Kragh*.
 Havnefoged: Styrmand *Ewan Anker Larsen*.
 Kommunebogh: *E. Højll*.
 Kommunekass: Frk. *E. Ørsted Larsen*.
 Kæmner: *E. Højll*.
 Pantefogeder: *Hugo Hansen* og *K. Frøling Nielsen*.
 Socialinsp: *Ohr. Johansen*.
 Stadsing: *Aage Lauesen*.
 Vandværksbest: *M. Kragh*.
 Leder af det komm. Skolev: Skoleinsp.
 Overlærer *J. K. Agner*.

Ærøskøbing.

Borgmesterkt: (13—14), f 126.
 Kommunekt: Raadhuset (9—12½), f 126.
 Folkeregistrat: Kommunekt., f 126.
 Socialkt: Raadhuset (9½—10½), f 154 og 126.
 Amtsokr: Svendborg, Retskr: 35 Ærøskøbing, Politikr: 25 Rudkøbing, Skattekr: Rudkøbing, Vurdkr: Ærø.
 Af 781 Vælgere stemte 594. S 187 (3), R 76 (1), K+V 331 (5).
 Borgmester: Bankdir. *M. J. Bager* (K). FBe, FBy, FH, FK&R, FP.
Andersson, Anton, Snedker. (S). Be, Skk Sko, T.
Drejsø, Kristian, Hønseriejer. (S). Bø, H, K&R, Su.

Groule, J. Chr., LRSagf. (R). Bi, H, FSKk, FSKo, Sundh.
Hansen, A., Møller. (V). Be, Bra, G&V, T.
Lauritzen, N. M., Havnef. (K). FBø, K&R, Skk, Sko, Su.
Mogenssen, J. H., Arbejds. (S). Be, Bsk G&V, FKO, Su.
Nielsen, Laur., Jordbr. (K). Bra, G&V, Su.
Rasmussen, M. J., Snedker. (K). Bæk, By, Bø, FSu, FT.

Byraadssekr: Kæmner *V. Rasmussen*.
 Bygningkomm. Fmd: Borgm. *M. J. Bager*.
 Komm Revisorer: Crdj. *H. K. Johansen* og Speditør *N. C. Nielsen*.
 Ligningskomm. Fmd: Lærer *Gudmund Larsen*.
 Overligningskomm: Sparekassebog. *P. Hansen*.
 Skolekomm. Fmd: LRSagf. *Groule*.
 Skatteraadets Fmd: Landbrugskand. *M. A. Hansen*, Fladmosegaard.
 Sundhedskomm. Fmd: Politim. *Madsen*.
 Brandinsp: *A. Andersson*.
 Børnev. Fmd: *N. M. Lauritzen*.
 Best. af de komm. Værker: *V. Hansen*.
 Folkeregisterf: *V. Rasmussen*.
 Havnefoged: *N. M. Lauritzen*.
 Kæmner: *V. Rasmussen*.
 Socialsekr: *V. Rasmussen*.
 Leder af det komm. Skolev: Overlærer *K. Nielsen*.

Heraldisk Konsulent i Kommunevaabener.

Statens heraldiske Konsulent: Arkivar i Rigsarkivet *Poul Bredo Grandjean*, Tøjhusgade 5, Københavns K., f Byen 478.

Ifølge Statsministeriets Instruks paahviler det Konsulenten overfor de offentlige Myndigheder i Stat og Kommune uden særligt Vederlag i de enkelte Tilfælde at afgive Erklæring i alle Spørgsmaal vedrørende offentlige Vaabener, Segl og Emble-

mer samt Flag, og han skal have Opmærksomheden henvendt paa, at saadanne Mærker, hvor de anvendes af det offentlige eller med særlig Hjemmel af private, er udført efter de gældende Bestemmelser og i Overensstemmelse med de heraldiske Regler. Saafremt væsentlige Fejl forefindes, afgiver Konsulenten Indberetning til Statsministeriet.

Alle Maskiner til Vejbygning

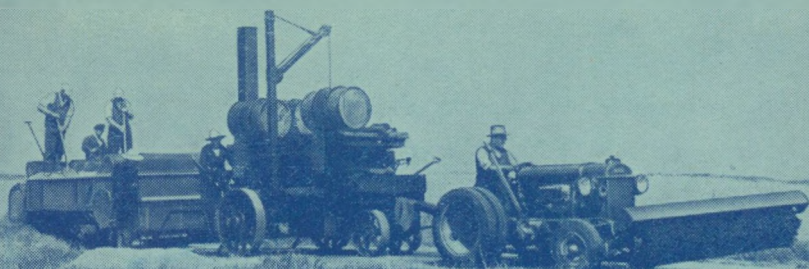

Grusspredere · Tjæremaskiner · Fejemaskiner

Værktøj til Kommune- og Entreprenørbrug



Petroleums- og Dieseltrømler

Sneplove og Snestakit



V. LØWENER

Vesterbrogade 9 B · København V · Telefon Central 7885

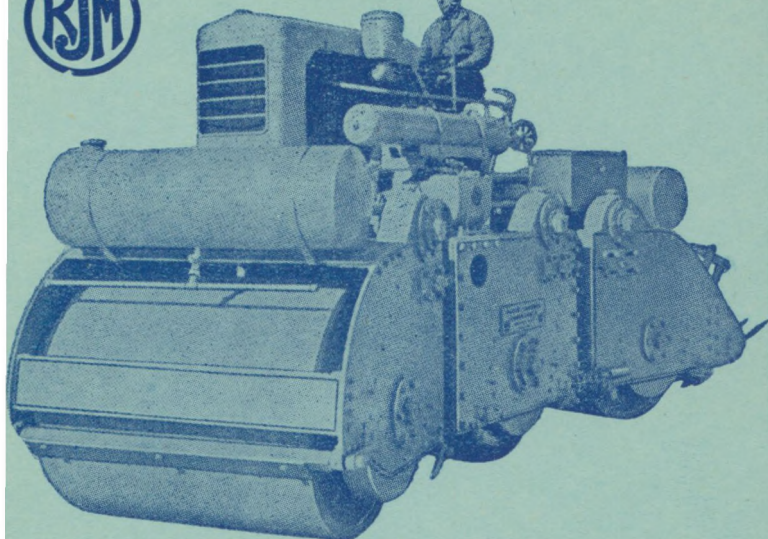

MOTORTROMLER

2—15 Ts. i alle Typer og for alle Formaal

- **Traktor-Fejemaskiner**
- **Asfalt-Emulsionsspredemaskiner**
- **Snepløve - Grusspredemaskiner**

Leveret over 500 Motortromler til danske
Amter, Kommuner og Entreprenører

RINGSTED

JERNSTØBERI OG MASKINFABRIK

Aktieselskab

Sognekommuner.

Partibetegnelser: Se Side 271. Valgresultaterne er fra Kommunalvalgene i Marts 1946.

Ugyldige Stemmer er medtaget i Stemmetallet, men ikke i Fordelingen.

Følgende Forkortelser er anvendt:

Ad = Administrationsudvalget.
 B = Belysningsudvalget.
 Bi = Biblioteksudv.
 Bo = Boligudvalget.
 Br = Brandudvalget.
 Bræ = Brændselsudvalget.
 Bsk = Beskæftigelsesudvalget.
 By = Bygningsudvalget.
 Byp = Byplansudv.
 Bø = Børneværnet.
 E = Elektricitetsværksudvalget.
 Fsk = Forskønnelsesudvalget.
 Fæ = Færgeriudvalget.
 G = Gasværksudvalget.
 G&M = Gaard- og Markudvalget.
 G&V = Udvalget for Gader og Veje.
 H = Havneudvalget.
 K = Kasseudvalget.
 Kl = Kloakudvalget.
 K&R = Kasse- og Regnskabsudvalget.
 Ko = Kornnævnet.
 Ktu = Kontroludvalget.
 P = Prisudvalget.

P1 = Plantageudvalget.
 R = Regnskabsudvalget.
 Skk = Skolekommissionen.
 Sko = Skoleudvalget.
 Skt = Skatteudvalget.
 Su = Det sociale Udvalg.
 S&Vj = Skov- og Vejudvalget.
 T = Udvalget for de tekniske Virksomheder.
 V = Vandværksudvalget.
 Vb = Vejbelyningsudvalget.
 Vj = Vejudvalget.
 Vgb = Valgbestyrelsen.
 Ø = Økonomiudvalget.

Udvalgenes Formænd er betegnet med F foran Udvalgets Navn.

Staar der * foran dette F, danner hele Sogneraadet dette Udvalg.

Hvor der ikke er anført Sekretær, varetages Sekretærforretningerne af Formanden.

Folkeregistrets Adresse er kun medtaget, hvor denne er forskellig fra Kommunens.

Aaby

pr. Aabyhøj. § 2 (10—13), Postkonto 41100. Folkereg: Aabyhøj, § 1. Amts- rkr: Aarhus, Retskr: 55 Aarhus, Politikr: 39 Aarhus, Skattekr: Vester Lisbjerg m. fl. H., Vurdkr: Hasle H. — Af 4410 Vælgere stemte 3626. S 1665 (4), K 1095 (3), DK 508 (1), Borgerl 317 (1); [K+Borgerl].
 Formand: Landstingsmd. O. I. Offer- sen. (S). FBræ, FByp, FE, FG, FK&R, FV, FVgb.
 Hansen, Aage V., Lærer. (Borgerl). Bø, Skk, Su.
 Hemmer Hansen, J. P., Redaktør. (K).
 Bi, Br, Byp, Sko, Vj.
 Junge, H., Repr. (D.K). Br, Byp, Skk.
 Marquart, A. P., Repr. (K). FBr, K&R, Vgb, FVj.
 Mikkelsen, Th., Maskinarb. (S). Bi, Bræ, E, G, Sko, Su, V, Vj.
 Nielsen, Osvald A. C., Værkfører. (K).
 Bræ, E, G, Skk, Su, V.
 Olesen, Chr. A., Maskinm. (S). FBI, FBø, K&R, FSKk, FSKo, FSu, Vgb.
 Sørensen, A. M., Fru. (S). Bø, Su.
 Komm. Revisorer: Kommunelærer H. Petersen og Bogholder S. J. Sørensen.
 Bygningskomm. Fmd: Kommuneing. M. P. Petersen.
 Skolekomm. Fmd: Maskinm. Chr. A. Olesen.
 Sundhedskomm. Fmd: Pantefoged Willy Petersen.
 Folkeregisterf: Kæmner Fru Mary Jensen.
 Kæmner, Sekr. og Kass: Fru Mary Jensen.
 Pantefoged: Willy Petersen.

Aaby-Biersted

pr. Aabybro, § Aabybro 46 (Form: § Biersted 26), Postkonto 53191. Amts- rkr: Aalborg, Retskr: 69 Nr. Sundby, Politikr: 49 Nr. Sundby, Skattekr: Nr. Sundby, Vurdkr: Kær H. — Af 3015 Vælgere stemte 1570. S 343 (2), B.F. 1227 (7).
 Formand: Grdj. Jens A. Jeppesen. (B.F). Bsk, FK, Su, Vj.
 Gundersen, J. C. (B.F). Bo, Bø, FSu.
 Jacobsen, Aa. B., Afdelingsfmd. (S). Bsk, Su, Vj.
 Knudsen, Thyra, Frk., Lærerinde. (S). Bø, K, Su.
 Nielsen, Anton, Lærer. (B.F). Bo, Bræ, Bø, K, Vj.
 Nielsen, Jens Chr. (Callesen), Grdj. (B.F). Bo, Bø, Sko, Vj.
 Præstegaard, J., Grdj. (B.F). Bsk, Vj.
 Villadsen, Niels, Grdj. (B.F). Bsk, Skk, Sko.
 Østergaard, Claus, Grdj. (B.F). Su.
 Komm. Revisorer: Mejeribest. Hans Nielsen og Grdj. P. Vad.
 Skolekomm. Fmd: Thorvald Pallesen.
 Sundhedskomm. Fmd: Boghdlr. Arne Hansen.
 Kæmner: O. Spliid Jensen.

Aadum

pr. Tarm. § Aadum 15. Amtsokr: Ringkøbing, Retskr: 84 Skern, Politikr: 62 Ringkøbing, Skattekr: Bølling m. fl. H., Vurdkr: Nr. Horne H. — Af 565 Vælgere stemte 459. S 62 (1), Lokal F+L.

178 (3), Lokal G, I, M 169 (3), Husmandsl 50 (0).
Formand: Grdj. *M. P. Skaarup*. (Lokal). FBBræ, Bø, K&R, FKo, FSu, Folkeregisterf.
Guldager, Sofus, fhv. Lærer. (S). Bø, FPl, Sko, Su, Vj.
Lauridsen, Johannes, Husm. (Husml). Pl, Su, Vj.
Pedersen, P. Gyel, Husm. (Lokal). Bø, Sko Su, Vj. Kass.
Stensgaard, Alfred, Grdj. (Lokal). K&R, Sko, Su, Vj. Næstfmd.
Søndergaard, Alfred, Husm. (Lok). Pl, Vj.
Tnonsen, Henrik, Grdj. (Lokal). Vj.
 Komm. Revisorer: Grdj. *Jens Eg* og Amtsradsmedl. *H. P. Pedersen*.

Aagerup

pr. Holbæk, f 74 Vipperød 92 x, Postkonto 19292. Amtsrkr: Holbæk, Retskr: 12 Holbæk, Politkr: 9 Holbæk, Skattekr: Holbæk, Vurdkr: Holbæk. — 361 Vælgere stemte. S 84 (2), R 124 (2), V 153 (3).
Formand: Boelsm. *Su. Rasmussen*. (R). Folkeregisterf.
Hansen, Viggo, Arbejdsn. (S). FBø, FSu
Jensen, Jørgen, Grdj. (V). FVj.
Kristiansen, Vilh., Grdj. (V). Kass.
Nielsen, Mathias, Tømrerm. (R). FBBræ.
Olsen, Johs., Arbejdsn. (S).
Petersen, Jens Vilh., Boelsm. (V).
 Komm. Revisorer: Lærer *Dahl* og Mejeribest. *Sørensen*.
 Pantefoged: Grdj. *V. Christiansen*.

Aagerup-Kirkerup

Gundsøllie pr. Roskilde, f 74 Gundsøllie 76 (Form. f 74), Postkonto 85110. Amtsrkr: Roskilde, Retskr: 4 Roskilde, Politkr: 4 Roskilde, Skattekr: Roskilde, Vurdkr: Roskilde. — Af 562 Vælgere stemte 459. S 132 (2), R 53 (1), K 33 (0), V 241 (6); [K+V].
Formand: Grdj. *Verner Andersen*. (V). FBø, *)FSu.
Andersen, Aage, Grdj. (V). FSkk.
Biggaard, Asger. (V).
Christiansen, Martin, Grdj. (V). Skk.
Jensen, Knud, Parcell. (R).
Larsen, Holger, Grdj. (V). FKo. Næstfmd
Larsen, M., Grdj. (V). FVj.
Nielsen, Ejner, Postbud. (S).
Villumsen, Otto, Arbejdsn. (S).
 Komm. Revisorer: Mejerisjer *R. Albertsen* og Regnskabsf. *H. Rasmussen*.
 Skolekomm Fmd: Grdj. *Aage Andersen*.
 Sundhedskomm. Fmd: Tømrer *Aage Villumsen*.
 Kommunesekr., Kass. og Folkeregisterf: *St. Madsen*.
 Pantefoged: *Chauffør Poul Nielsen*.

Aaker

pr. Aakirkeby, f 96 Aakirkeby 137. Folke- registret: Aakirkeby, f 96. Amtsrkr: Bornholm, Retskr: 26 Nexø, Politkr: 18 Rønne, Skattekr: Nexø, Vurdkr: Bornholms østre. — Af 1214 Vælgere stemte 971. S 351 (3), K 46 (0), V

396 (5), LS 74 (0), Husmandsl 104 (1); [K+V+L.S].
Formand: Grdj. *A. Hansen*. (V). FBBræ, Bø, K&R, Sko, FSu.
Aagaard, Aleksander, Avlsbruger. (V). FBsk, Vj.
Eriksen, Jens, Murer. (S). K&R, Skk, Sko.
Johansen, Viggo, Avlsbruger. (S). Bø, Su
Lund, Thorvald. (V). Su, Vj.
Lyster, Carl, Avlsbruger. (S). FBø.
Nielsen, H. P., Grdj. (V). Bsk, Skk, FVj
Nielsen, Svend Thyge, Smedev. (S). Su.
Pedersen, Rotwilt, Avlsbruger. (V). K&R Næstfmd
 Komm. Revisorer: Avlsbruger *Carl Lyster* og Avlsbruger *Hans Jensen*.
 Skolekomm. Fmd: Sognepr. *Thorsager*.
 Folkeregisterf: *H. V. Kofoed*.
 Kasserer: *H. V. Kofoed*.
 Pantefoged: *Alfr. Andersen*.

Aal

pr. Oksbøl, f 139 Oksbøl 11, Postkonto 7646. Folkeregistret: Oksbøl, f 139. Amtsrkr: Ribe, Retskr: 85 Varde, Politkr: 63 Varde, Skattekr: Varde, Vurdkr: Øster og Vester H. 910 Vælgere stemte 756. S 122 (1), B F 114 (1), Lokal G 82 (1), Lokal H 103 (1), Lokal J 68 (1), Lokal L 184 (3), Lokal M 83 (1); [Lokal H+J].
Formand: Stationsforst. *Nørskov Jensen*. (B.F). FK&R, Su, FVgb
Christensen, Arthur, Grdj. Skk, Vj.
Christensen, N. L., Grdj. Bø, Skk, Sko, Vj.
Kobbeltgaard, H., Grdj. Bi, K&R, Vj. Næstfmd.
Kodbo, And., Grdj. Skk, Su, Vj.
Mortensen, M., Assurandør. Skk, FSko, FVj.
Nielsen, Søren, Grdj. Bi, FBBræ, Sko.
Pedersen, Grogers, Opsynsm. (S). Bi, Bø, FSu.
Simonsen, Andr., Grdj. Bø, K&R.
 Komm. Revisorer: Fhv. Sogneraadsmfd. *Peder Christensen* og Malerm. *N. Th. Garnicr*.
 Skolekomm. Fmd: Pastor *H. Graabæk*.
 Sundhedskomm. Fmd: Dyrlæge *Balslev*.
 Folkeregisterf., Kass. og Bogh: *Anders Jørgensen*.

Aalborg Budolfi Landsogn se Hasseri.

Aalborg Frue Lands. (Egholm)

pr. Aalborg, f 96 Egholm 14. Amtsrkr: Aalborg, Retskr: 69 Nørre Sundby, Politkr: 49 Nørre Sundby, Skattekr: Nørre Sundby, Vurdkr: Nibe. — Af 61 Vælgere stemte 49. V 33 (4), Upol. 16 (1)
Formand: Grdj. *Jens Larsen*. (V). K&R, FKo, Sko, Su. Folkeregisterf.
Jacobsen, Herman, Husm. (V). Bø, Su, Vj.
Jensen, Jens, Grdj. (V). K&R, Su, Vj.
Kristensen, K. H., Lærer. (V). FBø, FSu, Kass.
Larsen, Adolf. (Upol). Bø, H, K&R, Su, Vj.

Komm. Revisorer: Grdj. *A. Thorndahl* og *Kr. Henningsen*.
Skolekomm. Fmd: *Pastor Poul Skou*.

Aale

pr. Aale. § Aale 79. Folkeregistret: Aale, § 31. Amtsokr: Skanderborg, Retskr: 50 Brædstrup, Politikr: 37 Horsens, Skattekr: Silkeborg, Vurdkr: Tyrsting H. — Af 506 Vælgere stemte 406. S 54 (1), R 78 (1), V 101 (2), Rf 64 (1), Borgerl 53 (1), Husmandsl 56 (1).

Formand: Grdj. *Ejner Møller*. (Rf). Skk, Sko, Su, Vj.

Hansen, N. H., Grdj. (V). Bø, K&R, Sko, FVj.

Hansen, M. Th., Grdj. (R). FBrae, Vj, Næstform.

Jensen, Marie, Fru, Husmoder. (V). Bø, Sko.

Jensen, Otto, Husm. (R).

Kristensen, J. Th., Murerm. (B.F). Bø, K&R, Skk, Sko, Vj.

Pedersen, Aage, Skræder. (S). Vj. Komm. Revisorer: Murerm. *J. Th. Kristensen* og Uddeler *G. Laurssen*.

Skolekomm. Fmd: *Pastor Hansen*. Folkeregisterf: Husm. *M. Kristensen*.

Pantefoged: *Smedem. Jens Rasmussen*.

Aalsø-Hoed

pr. Aalsø. § Aalsø 15. Folkeregistret § Aalsø 31, Postkonto 16235. Amtsokr: Randers, Retskr: 57 Grenaa, Politikr: 42 Grenaa, Skattekr: Grenaa, Vurdkr: Grenaa. — Af Vælgere stemte

Formand: Grdj. *Ohr. Møller*. (V).

Bruun, Adam, Grdj. (V)

Hansen, Aage, Grdj. (V). Bø.

Hansen, Peter, Arbejdsm. (S).

Helles, Antonius, Grdj. (V).

Jensen, Ehlers, Tømrer. (S).

Mikkelsen, Michal, Statshusn. (S).

Olsen, Niels, Landpostb. (S). Næstfmd.

Komm. Revisorer: Grdj. *Karl Krogh* og Postbud *Andersen*.

Kommunekass: Mejeribest. *A. Lassen*.

Aalum se Øster Bjerregrav-Aalum.

Aarby

pr. Kalundborg. § Aarby 19, Fmd: § Aarby 66 x. Kass. og Folkeregister: § Aarby 113. Postkonto 9454. Amtsokr: Holbæk, Retskr: 13 Kalundborg, Politikr: 10 Kalundborg, Skattekr: Kalundborg, Vurdkr: Kalundborg. — Af 703 Vælgere stemte 471. S 98 (1), R 155 (2), V 113 (2), Rf 105 (2).

Formand: Grdj. *Jens M. Jensen*. (Rf) Bø, Bsk, By, Bø, *)FK&R, *)FSu.

Jensen, Egon, Grdj. (V).

Kristiansen, Osmund, Smedem. (R). By. Næstfmd.

Jarsen, Ejner, Snedkerm. (Rf). Vj.

Madsen, Peter, Husm. (R). FVj.

Petersen, Carl, Arbejdsm. (S). Brae, Bø.

Petersen, Emil, Grdj. (V). FBrae.

Komm. Revisorer: Regnskabsf. *P. Rasmussen* og Fiskeriforp *Kr. C. Petersen*

Børnev. Fmd: *Lærer Nielsen*. Kornnævn. Fmd: *Kjøbu. Carl U. Andersen*.

Skolekomm. Fmd: *Pastor Th. Erck*. Kommunekass. og Folkeregisterf: *Lærer Alf Nielsen*.

Pantefoged: Husm. *Niels P. Petersen*.

Aarestrup

pr. Skørping. § Aarestrup 6. Amtsokr: Aalborg, Retskr: 66 Nibe, Politikr: 47 Nibe, Skattekr: Nibe, Vurdkr: Løgstør. — Af 419 Vælgere stemte 358. S 58 (1), B.F 300 (6).

Formand: Grdj. *A. Nørhøve*. (B.F). K&R.

Andersen, Jens, Grdj. (B.F). Brae, Su.

Christiansen, J. Chr., Arbejdsm. (S). B, Vj.

Hollesen, Ernst, Grdj. (B.F). K&R, Su, Vj.

Jensen, Hermann, Grdj. (B.F). Skk, FVj.

Nielsen, Svend, Husm. (B.F). K&R, Su.

Smølgård, Kristen, Grdj. (B.F). Su. Kass.

Komm. Revisorer: Grdj. *Poul Poulsen* og Mejeribest. *H. O. Hansen*.

Skolekomm. Fmd: *Sognepræst Davidsen*.

Aarre

pr. Varde. § Aarre 32. Folkeregistret: § Aarre 16. Amtsokr: Ribe, Retskr: 85 Varde. Politikr: 63 Varde, Skattekr: Ribe, Vurdkr: Varde. — 368 Vælgere. Fællesliste valgt uden Afstemning.

Formand: Grdj. *Gustav Jepsen*. (Fællesl).

Bertelsen, Peter, Grdj. (Fællesl).

Bundgaard, Arcl, Grdj. (Fællesl). Kass.

Hansen, Georg, Grdj. (Fællesl).

Rahbæk, Janus, Møllelejer. (Fællesl).

Komm. Revisorer: Grdj. *J. J. Jepsen* og Grdj. *L. K. Sørensen*.

Skolekomm. Fmd: *Sognepr G. Schmidt*.

Pantefoged: *Sognefoged Johs. Poulsen*.

Aars

pr. Aars. § Aars 170, Postkonto 48606. Folkeregistret og Kømmærkt: Aars. § 206. Amtsokr: Aalborg, Retskr: 65 Løgstør, Politikr: 47 Nibe, Skattekr: Løgstør, Vurdkr: Gislum H. — Af 1815 Vælgere stemte 1494. S 514 (3), B.F 473 (3), Landbol 311 (2), Indre Miss 181 (1); [B.F+Landbol].

Formand: *Overdyrlæge J. A. Larsen*. (B.F). FBrae, FG&V, FK&R, FSkk, Su.

Bach, Frits, Stenhugger. (B.F). FBy, G&V, Sko.

Borup, Niels, Grdj. (Landbol). G&V, K&R, Skk, Sko.

Christensen, A. Klein, Isenkræmmer. (B.F). FBsk, By, FBø, G&V, FSu.

Frederiksen, L., Sognefoged. (S). G&V, K&R.

Munch, S., Grdj. (Landbol). G&V, Ko, Skk, Su.

Nielsen, Gregers M., Murer. (S). By, G&V, Sko, Su.

Sørensen, Ohr. M., Husm. (Indre Miss). Bi, Bø, Sko.

Sørensen, Valdemar, Arbejdsm. (S). Bræ, Bsk. Bø, G&V, Skk, FSko, Sp.
Komm. Revisorer: *Brandt J. Færch* og *Glarmester A. Quist*.
Bygningskomm. Fmd: *Sognef. L. Frederiksen*.
Sundhedskomm. Fmd: *Læge Bjørnshave*.
Folkeregisterf: *Aage Christiansen*.
Kammer: *Aage Christiansen*.

Aarslev se Brabrand-Aarslev.

Aarslev

pr. Aarslev. § Aarslev 75, Postkonto 34067. Folkeregistret: Aarslev, § 134. Amtsokr: Svendborg, Retskr: 32 Nyborg, Politikr: 23 Nyborg, Skattekr: Nyborg, Vurdkr: Salling H. — Af 453 Vælgere stemte 381. S+R 84 (3), K 44 (0), V 165 (4), Kvindel 25 (0); [V+Kvindel].

Formand: Grdj. *Hans Jensen*. (V). Bræ, Bø, K&R, FKo, FS, *)FSu.
Eriksen, Erik Holst, Kolonnearb. (S+R) Skk.

Jensen, Harry, Landpostb. (S+R).
Jensen, Johannes, Gartner. (V). Bø, FVj
Larsen, Chr. Nellemann, Førstelærer. (V). FBø, Kass.

Mathiasen, Harald, Grdj. (V). Vj.
Mikkelsen, Olaf, Snekker. (S+R). K&R. Næstfmd.

Sogneraadsskr: Førstelærer *C. Nellemann Larsen*.

Komm. Revisorer: Grdj. *M. Henriksen* og Landpost *Harry Jensen*.

Skolekomm. Fmd: Grdj. *Hans Jensen*.
Sundhedskomm. Fmd: *Dyrlæge O. Bjerger-Jørgensen*.

Folkeregisterf: Førstelærer *C. Nellemann Larsen*.

Pantefoged: Grdj. *Kingo Henriksen*.

Aarslev-Hørning

pr. Randers. § Aarslev 6. Folkeregistret: pr. Volk Mølle, § Hørning 11. Amtsokr: Randers, Retskr: 59 Randers, Politikr: 43 Randers, Skattekr: Rongsø m. fl. H., Vurdkr: Sønnerhald H. — Af 509 Vælgere stemte 412. S 88 (2), D.S 69 (1), B.F 255 (6).

Formand: Grdj. *N. Bigum*. (B.F). Bø, Skk, *)FSu.

Andersen, N., Best. (B.F). Skk, Vj.
Christensen, Kr. Juul, Grdj. (D.S). K&R, FSkk.

Jensen, E., Grdj. (B.F). Vj.
Karlson, Aa., Uddeler. (B.F). Bræ, Kass, Folkeregisterf.

Kristensen, V., Arbejdsm. (S). Vj.
Møller, N., Grdj. (B.F). K&R.

Tolstrup, A., Grdj. (B.F). Bræ, Bø, Vj.
Welling, J., Arbejdsm. (S). FBæ, Vj.

Komm. Revisorer: Best. *N. Andersen* og Grdj. *Søren Møller*, Hørning.

Kornnævn. Fmd: Propr. *J. V. Pind*.

Aasted se Selde-Aasted.

Aasted-Skærum

pr. Kvissel. § Lendum 3, Postkonto 38010. Folkeregistret: Ravnshøj pr.

Kvissel, § Ravnshøj 23. Amtsokr: Hjørring, Retskr: 71 Frederikshavn, Politikr: 51 Frederikshavn, Skattekr: Frederikshavn, Vurdkr: Frederikshavn. — Af 1060 Vælgere stemte 821. S 135 (2), Lokall 686 (7).

Formand: Forpagter *F. Thomsen*. (B.F).

Christensen, Jens Chr., Arbejdsm. (S).
Christensen, Vald., Grdj. (B.F). Vj.

Hansen, Lars Aage, Grdj. (U.P). Vj.
Jensen, Erhardt, Grdj. (B.F). Vj.

Larsen, Martin, Grdj. (U.P).
Olesen, Oluf, Husm. (B.F).

Simonsen, V. (S).

Skjølstrup, Poul, Grdj. (B.F).

Komm. Revisorer: Grdj. *Einer Andersen* og Lærer *P. J. Pedersen*.

Børnev. Fmd: Sognepræst *Westergaard-Nielsen*.

Skolekomm. Fmd: Sognepr. *Westergaard-Nielsen*.

Kass: Kammer *O. Thomsen*.

Folkeregisterf: Sognefoged *Chr. P. Christensen*.

Aastrup

pr. Haderslev. § Haderslev 3894, Postkonto 8770. Amtsokr: Haderslev, Retskr: 89 Haderslev, Politikr: 66 Haderslev, Skattekr: Christiansfeld, Vurdkr: Christiansfeld. — Af 299 Vælgere stemte 231. S 73 (2), Fællesl 100 (2), Mellemstandsl 58 (1).

Formand: Statshusm. *Aage Boisen*. (Mellemstand). FBæ, FBø, FSu. Folkeregisterf.

Heisel, Peter, Grdj. (Fællesl). Næstfmd.

Lei, Lorens, Grdj. (Fællesl). Næstfmd.

Petersen, Jens, Murerm. (S).

Ravnshøj, Søren, Snekker. (S).

Komm. Revisorer: Købmn. *Chr. Højer* og Statsskovfoged *Kristoffer Hansen*.

Beskæftigelsesudv. Fmd: Købm. *P. Carstensen*.

Skolekomm. Fmd: Statsskovf. *K. Hansen*. Skolenævn: Landm. *J. Paulsen*.

Sundhedskomm. Fmd: Grdj. *H. Schøtt*.

Pantefoged: *Lauritz Petersen*.

Aastrup

pr. Stubbekøbing. § Stubbekøbing 1173. Fmd: § Moseby 21 v. Folkeregistret:

Vejringe pr. Stubbekøbing, § Stubbekøbing 1107. Amtsokr: Maribo, Retskr: 28 Nykøbing F., Politikr: 19 Nykøbing F., Skattekr: Stubbekøbing, Vurdkr: Falsters østre. — Af 936 Vælgere stemte 722. S 266 (3), R 195 (2), K 41 (0), V 220 (2).

Formand: Grdj. *Adolf Pantan*. (R). K&R, Skk, FSu.

Carstensen, Carl, Grdj. (V). Bø, Skk, FVj.

Hansen, Rasmus, Parcell. (R). Vj.
Jørgensen, Gunnar, Graver. (S). Bø, Skk, Vj.

Madsen, Carl, Arbejdsm. (S). Skk, Vj.
Nielsen, Alfred, Kass. (S). Bø, Folkeregisterf.

Pedersen, Rasmus, Grdj. (V). K&R, Sko. Komm. Revisorer: Sognefoged *J. Pust* og Grdj. *R. Pedersen*.

Skolekomm. Fm: Pastor *L. Houmann*.
Pantefoged: *Jens Fr. Jensen*.

Aastrup

pr. Glejbjerg. § Glejbjerg 21. Folkeregistreret: Glejbjerg, § 17. Amtsrkr: Ribe, Retskr: 88 Holsted, Politikr: 65 Ribe, Skattekr: Ribe, Vurdkr: Malt H. — Af 672 Vælgere stemte 499. R 72 (1), V 142 (2), Borgerl 68 (1), Indre Miss 146 (2), Lokal 70 (1).

Formand: Grdj. *Ohr. Nielsen*. (V). Bø, *)FSu.

Andersen, Johs., Husm. (R).

Bolding, V., Grdj. (v).

Hansen, N. r., Jyklehdlr. (B.F)

Holm, Chr. Th., Husm. (Indre Miss).

Knudsen, Steffen, Grdj. (U.P).

Petersen, J. V., Grdj. (Indre Miss).

Komm. Revisorer: Grdj. *N. B. Sørensen* og Grdj. *St. Knudsen*.

Skolekomm. Fmd: Sognepr. *Østergaard*.

Aastrup

pr. Pejrup. § Faaborg 152. Postkonto 13473. Amtsrkr: Svendborg, Retskr: 37 Faaborg, Politikr: 26 Faaborg, Skattekr: Faaborg, Vurdkr: Faaborg. — Af 357 Vælgere stemte 319. S 55 (1), R 107 (2), K 43 (0), V 114 (2); [K +V].

Formand: Grdj. *M. P. Nielsen*. (V). FBø, FK&R, *)FSu.

Hansen, Johannes, Stathusm. (S). Bræ, By, K&R.

Hansen, Niels M., Grdj. (V). By, Bø, K&R, Skk, Vj.

Helmgaard, Aage Regner, Sanatorieforv. (R). By, Bø, K&R.

Svendsen, Hans, Boelsm. (R). K&R, Skk, Vj.

Komm. Revisorer: Smedem. *L. Launtoft* og Boelsm. *Hans Ohr. Nielsen*.

Skolekomm. Fmd: Sognepr. *H. O. Andersen*.

Folkeregisterf: Grdj. *M. P. Nielsen*.

Kass: Friskolelærer *S. Bak*.

Aasum se Seden-Aasum.

Abild

Tylskov pr. Visby J., § Tønder 423 v. Amtsrkr: Tønder, Retskr: 97 Tønder, Politikr: 71 Tønder, Skattekr: Tønder, Vurdkr: Tønder. — Af 547 Vælgere stemte 442. S 63 (1), Tylskov L 139 (3), Abild L 33 (0), Husmandsl 53 (1), Fællesl 54 (1), U.P 95 (1).

Formand: Landm. *Peter Friis*. (Landbol).

Andersen, Hans, Grdj. (Landbol).

Bossen, Anton, Arbejds. (S) Vj.

Borg, Laurits, Grdj. (V). Skk.

Hattens, Christian, Husm. (V). Vj.

Jakobsen, Endrup, Husm. (V). Skk.

Jørgensen, Hans, Grdj. (T).

Komm. Revisorer: Grdj. *H. Andersen* og Lærer *Petersen*.

Skolekomm. Fmd: Sognepræst *L. R. Bille*, Abild.

Sundhedskomm. Fmd: Landm. *Ohr. Petersen*.

Folkeregisterf: Landm. *P. Friis*.

Pantefoged: Sognefoged *Jakob Sørensen*.

Adsbøl

pr. Graasten. § Graasten 77, Postkonto 37300. Amtsrkr: Aabenraa, Retskr: 95 Graasten, Politikr: 70 Graasten, Skattekr: Lundtofte H, Vurdkr: Aabenraa Amts søndre. — Af 279 Vælgere stemte 256. S 57 (2), B.F 139 (3), Fiskebæk L 23 (0), Danak Borgerl 17 (0), Arbejderl 19 (0); [S+Fiskebæk L; Dansk Borgerl+Arbejderl].

Formand: Førstelærer *J. T. Caspersen*. (B.F). FBBræ, FBø, FSu. Kass, Folke-

registerf.

Jensen, Niels, Husm. (B.F). FK&R.

Nielsen, Nicolaj, Arb. (S). FVj.

Petersen, Christian, Gaardforp. (B.F).

FBsk. Næstfmd.

Xanchetta, Peter, Murer. (S). FBy.

Komm. Revisorer: Mejeribest. *Poul Ottosen* og Landm. *Niels Nielsen*.

Skolekomm. Fmd: Adsbøl Skoledistr: Husm. *Peter Rritz*, Fiskebæk. Ladegaardskov Skoledistr: Landm. *Peter Hansen*, Vaarbjerg

Sundhedskomm. Fmd: Mejeribest. *Paul Ottosen*.

Pantefoged: *J. A. Jørgensen*, Graasten.

Adslev-Mjesing

nr. Hørning. § Jexen 1. Folkeregistreret: § Jexen 1. Amtsrkr: Skanderborg, Retskr: 52 Skanderborg, Politikr: 38 Silkeborg, Skattekr: Skanderborg, Vurdkr: Skanderborg. — Af 455 Vælgere stemte 404. S 84 (1), V 249 (5), U.P 71 (1).

Formand: Grdj. *H. Pedersen*. (V). FBBræ, FBø, K&R, *)FSu, Folkeregisterf.

Andersen, P., Grdj. (V). Kass.

Hauggaard, A., Husm. (U.P). Vj.

Jensen, Aage, Grdj. (V).

Jensen, K., Slagter. (V). Bø, Vj.

Rasmussen, K., Husm. (S). Bø. K&R

Sørensen, S. R., Grdj. (V). K&R. Næst-

formand.

Skolekomm. Fmd: Grdj. *Henry Pedersen*.

Komm. Revisorer: Uddeler *A. Jepsen* og Købm. *O. Knudsen*.

Agedrup

pr. Agedrup. § Dræby 84. Amtsrkr: Odense, Retskr: 40 Kerteminde, Politikr: 29 Kerteminde, Skattekr: Kerteminde, Vurdkr: Kerteminde. — Af 398 Vælgere stemte 347. S 88 (2), R 64 (1), K 104 (2), V 89 (2).

Formand: Grdj. *Hans Trolle Hansen*. (K). *)FSu, Kass, Folkeregisterf.

Hansen, Ejner Martin, Grdj. (K). K, Skk, Vj.

Jensen, Viktor, Arbejds. (S). K&R, Vj.

Madsen, Frede Holm, Gartner. (R) Skk, Vj.

Madsen, Rasmus J., Husm. (S). Skk, Vj.

Thygesen, Hans, Grdj. (V). FB, K&R, Vj.

Udsen, Niels, Grdj. (V). FBBræ, Skk, Vj.

Komm. Revisorer: Møller *N. O. Andersen* og Maler *O. Duch*.

Skolekomm. Fmd: Sognepr. *H. Larsen*.

Pantefoged: Sognefoged *R. Lohmann Pedersen*.

Agerskov

pr. Agerskov. § Agerskov 54. Amtsokr: Haderslev, Retskr: 91 Toftlund, Politikk: 67 Toftlund, Skattekr: Frøs og Nørre Rangstrup H., Vurdkr: Toftlund. — Af 1213 Vælgere stemte 1045. S 46 (0), Agerskov Borger- og Landbol 241 (2), Mindre Landbr 300 (3), Rangstrup-Galsted Fællesl 192 (2), Fællesl. for Bovlund, Møllerup-Gestrup 152 (1), Upol. Arbejderl 110 (1); [Agerskov Borger- og Landbol+Rangstrup-Galsted Fællesl+Fællesl for Bovlund, Møllerup-Gestrup; Mindre Landbr+Upol. Arbejderl].

Formand: Grdj. S. Severin. *)FSU. *Haustrup, Hans P.*, Husm. *Holm, Peter I.*, Husm. *Jensen, Jens Peter*, Husm. *Jepsen, M.*, Smedem. *Knudsen, S.*, Grdj. Næstfmd. *Nielsen, Johannes*, Arbejdsn. *Smidt, Marden*, Grdj. *Truelsen, Carl*, Købm. Komm. Revisorer: Købm. O. *Truelsen* og Mejeribest. *Jes Ottesen*. Skolekomm. Fmd: Købm. O. *Truelsen*. Sundhedskomm. Fmd: Sogneraadfmd. S. *Severin*. Kommunekass. og Folkeregisterf: N. *Gaarde*. Pantefoged: *Hans J. Mahler*.

Agersø

pr. Agersø, § Agersø 3. Amtsokr: Sorø, Retskr: 16 Korsør, Politikk: 12 Skælskør, Skattekr: Skælskør, Vurdkr: Korsør — Fredsvalg. Formand: Grdj. *Oluf Petersen*. (K.) *)FSU. Folkeregisterf. *Carlsen, Christen*, Forp. (K). Kass. *Carlsen, H. Frederik*, Grdj. (K). Skk. *Hansen, Theodor*, Fisker (Fiskerifor). H. *Larsen, Niels Holst*, Grdj. (V). Komm. Revisorer: Husn. *Marius Berntsen* og Husm. *Thorvald Jørgensen*. Skolekomm. Fmd: Sognepr. *Joh. Olsen*. Sundhedskomm. Fmd: Grdj. *Ohr. Larsen*. Pantefoged: Sognefoged *Ole Carlsen*.

Agger se Vestervig-Agger.

Aggersborg

pr. Aggersund, § Aggersund 38. Amtsokr: Hjørring, Retskr: 73 Fjerritslev, Politikk: 53 Thisted, Skattekr: Børglum m. fl. H., Vurdkr: Øster Han H. — Af 431 Vælgere stemte 380. S 74 (1), B.F 294 (4). Formand: Landm. *Jens Ohr. Jensen*. (B.F). *Bundgaard, Chr. A.*, Lærer. (B.F) *Jensen, Karl*, Grdj. (B.F). *Monrad, A.*, Landinsp. (B.F). *Søndergaard, Svend*, Arbejdsn. (S). Skolekomm. Fmd: Sognepr. S. *Svenningesen*.

Agnø se Viskinge-Agnø.

Agri-Egens

pr. Rønne. § Rønne 34. Folkeregistret: pr. Femmøller, § Grønfeld 30. Amts-

okr: Randers, Retskr: 57 Grenaa, Politikk: 42 Grenaa, Skattekr: Grenaa, Vurdkr: Ebeltoft. — 404 Vælgere stemte. B.F 234 (4), B.S 169 (3).

Formand: Uddeler S. O. *Sørensen*. (B.S). K&R.

Dam, Aksel, Grdj. (B.F). Vj. *Foged, Aksel*, Grdj. (B.F). Skk. Vj. *Holst, Sigvald*, Fisker. (B.S). Bræ. *Mikkelsen, J. Karl*, Grdj. (B.F). Skk. Vj. *Petersen, Johs.*, Murer. (B.S). *Sørensen, Søren*, Grdj. (B.F). Vj. Komm. Revisorer: Lærer *Frede Pedersen* og Lærer *J. Nielsen Strunge*. Skolekomm. Fmd: Sognepr. *Frits Lauritzen*.

Pantefoged: Sognefogederne.

Aidt se Vejerslev-Aidt-Thorsø.

Ajstrup se Sulsted-Ajstrup.

Albæk se Harridslev-Albæk.

Albæk

pr. Sæby. Folkeregistret: Vorsaa pr. Agersted, § Vorsaa 20. Amtsokr: Hjørring, Retskr: 70 Sæby, Politikk: 50 Sæby, Skattekr: Dronninglund H., Vurdkr: Dronninglund H. — Af 1480 Vælgere stemte 1044. Arbejderl 147 (2), B.F 897 (7).

Formand: Grdj. *Chr. Nørgaard*. (B.F) FBræ, FBø, *)FSU.

Andersen, Chr., Købm. (B.F). R, Sko. *Buchhave, Valdemar*, Grdj. (B.F). G&V. *Erlandsen, A.*, Grdj. (B.F). Bræ. Næstfmd. *Jensen, Peter*, Arbejdsn. (Arbejderl). Vj. *Nielsen Fælruen*, Mejeriejer. (B.F). K. Vj. *Rajn, Alfred*, Savværer. (Arbejderl). Sko.

Sørensen, Oresten, Grdj. (B.F). Bsk. *Yde, Johannes*, Entrepr. (B.F). Bø. Komm. Revisorer: Grdj. *Chr. Rasmussen* og Mejeriejer *Nielsen Fælruen*. Skolekomm. Fmd: Provst *Hindsholm*. Kæmner: *Finn Nielsen*.

Albøge

Kierby pr. Kolind. § Nødager 27 y. Folkeregistret: Søby pr. Trustrup, § Fanerup 6 y. Amtsokr: Randers, Retskr: 57 Grenaa, Politikk: 42 Grenaa, Skattekr: Grenaa, Vurdkr: Gronaa — Af 287 Vælgere stemte 226 pna upol. Lokallister.

Formand: Husm. S. *Svendsen*. R, Sko, FSU, Vgb, Vj. *Hansen, S.*, Boelsm. Vgb, Vj. *Johnsen, R.*, Grdj. Skk. *Jørgensen, R.*, Grdj. Kass., Folkeregisterf. *Knudsen, J.*, Grdj. Bø. *Petersen, H.*, Boelsm FBræ, Bø, R, Vgb. *Thygesen, H.*, Grdj. FVj. Komm. Revisorer: Grdj. *Jens Jensen* og Statshusm. *Vald. Jensen*. Beskæftigelsesudv. Fmd: Grdj. *Ohr. Holck* Skolekomm. Fmd: Grdj. *Søren Andersen*. Pantefoged: Husejer *J. Andersen*.

Aller

pr. Christiansfeld, § Christiansfeld 248 y. Amtsokr: Haderslev, Retskr: 89 Haders-

lev, Politikr: 66 Haderslev, Skattekr: Christiansfeld, Vurdkr: Christiansfeld. — Af 287 Vælgere stemte 249 S 53 (1), R 37 (1), B.F 114 (2), Erhvervsparti 45 (1).

Formand: Grdj. *Andreas Bonde*. (B.F).

Bork, Karl, Gartner. (S). Næstfmd. *Dahl, Peter*, Husm. (R). Kass. *Holm, Marius*, Vognm. (Erhvervsp). *Jørgensen, Rasmus*, Forp. (B.F). Komm. Revisorer: *Købm. H. Jørgensen* og Vognm. *M. Holm*. Skolekomm. Fmd: Grdj. *Kaj Schultz*. Kæmner: Haderslev Østeramts Skatteopkrævnings Forbund.

Allerslev

pr. Mera. $\frac{1}{2}$ Enghave 49 x. Amtsrkr: Præstø, Retskr: 23 Præstø, Politikr: 16 Præstø, Skattekr: Præstø, Vurdkr: Præstø. — Af 671 Vælgere stemte 578 S 180 (3), R 118 (1), V 280 (3).

Formand: Parcell. *Herlöv Larsen*. (R). FG&V, FSu. Folkeregisterf. *Christiansen, Aage*, Arbejdsn. (S). Bø, G&V.

Nielsen, H. P., Skovarb. (S). Bø, G&V, Sko.

Poulsen, Peter, Parcell. (V). G&V, Sko. R. Næstfmd.

Simonsen, Josef, Mejerist. (S). G&V, R, Kass.

Sørensen, Steffen, Gaardbest. (V). G&V. *Staurer, Johan*, Grdj. (V). Bø, G&V.

Komm. Revisorer: Kontrolass. *Frederik Petersen* og Grdj. *Peter Hansen*. Skolekomm. Fmd: Sognepr. *Bang-Møller*.

Børnev. Fmd: Sognepr. *Bang-Møller*. Pantefoged: Sognefoged *Ohr. Andersen*.

Allerup-Davinde

pr. Højby F. $\frac{1}{2}$ Højby 102. Folkeregistret $\frac{1}{2}$ Højby 120. Amtsrkr: Odense, Retskr: 40 Kerteminde, Politikr: 29 Kerteminde, Skattekr: Kerteminde, Vurdkr: Aasum H. — Af 491 Vælgere stemte 415 S 99 (2), R 59 (1), K 115 (2), V 145 (2).

Formand: Grdj. *Jørgen Andersen*. (K). K&R, Sko, Su.

Hansen, Rasmus, Grdj. (V). Bsk, Vj. Kass, Folkeregisterf.

Hansen, Laurits, Sognefoged. (V). Skk, Vj.

Larsen, Rasmus Aksel, Støberiarb. (S). Su.

Nielsen, Laurits, Husm. (R). K&R. *Pedersen, Knud Chr.*, Grdj. (K). K&R, Skk, Sko, Vj.

Rasmussen, Niels, Arbejdsn. (S). Bsk, FSu. Næstfmd.

Komm. Revisorer: Grdj. *Johs. Sørensen* og Tømrerm. *E. Rasmussen*.

Sundhedskomm. Fmd: Sognef. *Aug. Andersen*.

Allested-Vejle

pr. Allested. $\frac{1}{2}$ Allested 70. Postkonto 34325 Folkeregistret: $\frac{1}{2}$ 54. Amtsrkr: Svendborg, Retskr: 37 Faaborg, Politikr: 26 Faaborg, Skattekr: Faaborg,

Vurdkr: Salling H. — Af Vælgere stemte 605 S 142 (2), R 159 (2), K 117 (2), V 187 (3); [S+R; K+V].

Formand: Grdj. *H. Nielsen*. (K). Bsk, FBø, FK&R, FKO.

(*Christensen, A.*, Grdj. (V). K&R, FVj. *Christensen, Marinus*, Grdj. (V). Skk, Vj.

Hansen, H. P., Snedker. (R). *Kristensen, Karl*, Arbejdsn. (S). Bø.

Nibe, M. P., Landpostb. (S). Kass. og Folkeregisterf.

Nielsen, Karl P., Grdj. (V). Bø, Sko. *Nielsen, Svend*, Gartner. (R). FBræ,

K&R, Skk, Vj. *Pedersen, V.*, Fragtmand. (K). Bø, Vj.

Komm. Revisorer: Lærer *M. Poulsen* og Sognefoged *Peter V. Vest*.

Skolekomm. Fmd: Grdj. *H. Nielsen*. Sundhedskomm. Fmd: Læge *Børge Jørgensen*.

Allesø-Næsbyhovedbroby

Bogensvej 26, Næsby F., $\frac{1}{2}$ Odense 7738. Postkonto 15960. Amtsrkr: Odense.

Næsbyhovedbroby Retskr: 39 Odense, Politikr: 28 Odense, Skattekr: Bogense, Vurdkr: Lunde-Skam H. *Allesø*:

Retskr: 41 Bogense, Politikr: 30 Bogense, Skattekr: Bøgensø, Vurdkr: Lunde-Skam H. — Af 1169 Vælgere stemte 962 S 328 (4), R 121 (1),

K 189 (2), V 210 (3), D.K 109 (1); [R+K+V]

Formand: Propr. *Ra. P. Rasmussen*. (V). Bo, K&R, Skk, Vgb.

Andersen, V., Fabriksarb. (D.K). Skk. *Jensen, Johs.*, Gartner. (K). Bo, K&R,

Skk, Su. *Jensen, Kristian*, Husm. (R). Ko, Sko,

Jørgensen, E. J., Graver. (S). Bræ, Skk. *Lind, Rich*, Chauffør. (S). FBo, Bø, Su.

Nielsen, Aksel, Kærnemager. (S). FBø, K&R, FSko, FSu, Vgb

Nielsen, Hans Jørgen, Grdj. (V). Skk, Su, Vj.

(*Nielsen, N. P.*, Best. (K). Bræ, Sko, Vgb, Vj.

Rasmussen, P., Boelsm. (V). Fredningsnæv. Sygeplejeudv. Sundh.

Rasmussen, R. P., Maler. (R). By, Ejendomsv, Skk, FSundh, Vj.

Komm. Revisorer: Lærer *M. S. Jensen* og Lærer *C. Jeppesen*.

Skolekomm. Fmd: Pastor *Knudsen*. Beskæftigelsesudv. Fmd: Grdj. *Ohr. K. Christensen*.

Folkeregisterf. og Kass: *A. Chr. Lerager*. Pantefoged: *H. A. Henningsen*.

Allindemagle

se Haraldsted-Allindemagle.

Alling-Tulstrup

pr. Ry. $\frac{1}{2}$ Jaungyde 13 Folkeregistret: $\frac{1}{2}$ Låven 49 Amtsrkr: Skanderborg,

Retskr: 52 Skanderborg, Politikr: 38 Silkeborg, Skattekr: Skanderborg, Vurdkr: Gern m. fl. H. — Af 532 Vælgere stemte 453 S 140 (2), V 259 (5),

D K 34 (0), U.P 20 (0).

Formand: Grdj. *Kristen Sørensen*. (V). FBræ, *)FBø, *)FSu.

Christiansen, H. P., Grdj. (S).

Larsen, Ejner, Boelam. (V).
Nielsen, Sigfred, Grdj. (V). Næstfmd.
Poulsen, Bernhard, Arbejdsm. (S).
Stenkjeller, Anders, Grdj. (V).
Sørensen, Anders, Grdj. (V).
 Komm. Revisorer: Grdj. *Jens Jensen* og
 Grdj. *Hans P. Christiansen*.
 Skolekomm. Fmd: *Pastor Bolwig*.
 Folkeregisterf: Grdj. *H. P. Christiansen*.
 Pantefoged: Kontrolass. *H. Sørensen*.

Almind

pr. Rindsholm. $\frac{1}{2}$ Demstrup 29 x. Post-
 konto 39300. Amtskrk: Viborg, Retskr:
 79 Kjellerup, Politikr: 57 Viborg, Skat-
 tekr: Lysgaard m. fl. H., Vurdkr: Vi-
 borg. — Af 341 Vælgere stemte 248
 S 18 (0), R 97 (2), V 133 (3); [S
 +R].

Formand: Grdj. *A. Pedersen*. (V).
Jørgensen, H., Lærer. (R). FSu. Kass.
Møller, Hans, Grdj. (R). FVj.
Nielsen, Edu., Grdj. (V). K.
Nielsen, K. J., Grdj. (V). Bø.
 Komm. Revisorer: Grdj. *Johs. Svendsen*
 og Grdj. *Jørgen Johnsen*.
 Skolekomm. Fmd: Grdj. *K. Nielsen*.
 Pantefoged: *I. O. Christensen*.

Alminde

pr. Alminde. $\frac{1}{2}$ Alminde 21, Postkonto
 42831. Amtskrk: Vejle, Retskr: 45 Kol-
 ding, Politikr: 34 Kolding, Skattekr:
 Kolding, Vurdkr: Kolding H. — Af
 366 Vælgere stemte 304 paa politiske
 Lister.

Formand: Grdj. *Søren Parbo*. (B.F).
Buhl, A., Grdj. (V). Kass.
Christoffersen, H., Grdj. (U.P).
Hansen, Marinus, Grdj. (Særl). Vj.
Iversen, Jens A., Grdj. (B.F). Bø, Su.
Jessen, J., Grdj. (V).
Poulsen, Sigurd, Grdj. (B.F). Bø, Su.
 Komm. Revisorer: Grdj. *L. Frandsen* og
 Grdj. *R. Vühelmsen*.

Alrø

pr. Horsens. $\frac{1}{2}$ Alrø 11. Amtskrk: Aar-
 hus, Retskr: 53 Odder, Politikr: 40
 Odder, Skattekr: Hads og Ning H.,
 Vurdkr: Hads H. — Af 174 Vælgere
 stemte 141 paa politiske Lister.

Formand: Grdj. *Michael Gjødertsen*.
 *)FSu.
Grotkjær, K., Grdj. Skk, Sko. Næstfmd.
Hansen, Chr. Schønemann, Forp. Skk,
 Sko.
Nielsen, N. M., Grdj. Vj.
Øvlisen, Aksel, Husm. Vj.
 Komm. Revisorer: Mejeribest. *Lars Thoft-
 dahl* og Grdj. *Karl Grotkjær*.
 Skolekomm. Fmd: Sognepr. *Frede Frand-
 sen*.
 Kass. og Folkeregisterf: Grdj. *P. Vester-
 gaard*.

Als

pr. Als Østj. $\frac{1}{2}$ Als 30, Postkonto 14688.
 Amtskrk: Aalborg, Retskr: 64 Tørndrup,
 Politikr: 45 Hadsund, Skattekr: Hel-
 lum-Hindsted H., Vurdkr: Hindsted H.

— Af 1348 Vælgere stemte 1149. S 468
 (4), V 312 (3), Husm 84 (1), B F
 53 (0), Lokal 196 (1), Kvindel 36
 (0); [V+Lokal; B.F+Husmandsl+
 Kvindel].

Formand: Grdj. *Jørgen Laurson*. (V)
 K&R, Su, Vj.
Andersen, Rasmus, Landpostb. (S). K&R,
 Ko, Skk, Vj.
Christensen, Hans, Kgbm. (Husmandsl).
Christensen, Karl M., Kontrolbest. (S).
Jensen, Niels Degn, Husm. (V).
Nielsen, Jens Peter, Husm. (B.F). Bø,
 Sko.
Nygaard, Holger, Arbejdsm. (S).
Thomsen, Marinus, Grdj. (V). Su.
Thorup, Anders, Fisker. (S). Sko.
 Komm. Revisorer: Mejerist *J. Larsen* og
 Grdj. *L. Korsgaard*.
 Børnev. Fmd: Fru *Kath. Jensen*.
 Skolekomm. Fmd: *Pastor M. Larsen*.
 Kommunekass: *N. Sommer*.
 Pantefoged: *J. Peter Nielsen*.

Alslev

pr. Karise. $\frac{1}{2}$ Karise 58. Amtskrk:
 Præstø, Retskr: 17 Haslev, Politikr:
 5 Køge, Skattekr: Præstø, Vurdkr:
 Faxe. — Af 229 Vælgere stemte 196.
 S 31 (1), R 43 (1), V 85 (3).

Formand: Grdj. *Paul Petersen*. (V).
 Bø, K&R, FSu.
Andersen, Holtegaard, Grdj. (V). Bsk,
 FBø, FKO, FVj.
Hansen, N. H., Grdj. (V). Vj, Kass.
Jensen, Jens, Urmager. (S). Bø.
Müller, Ole, Plantageejer. (R) K&R, Vj.
 Komm. Revisorer: Grdj. *Poul Petersen*
 og Uddeler *Laur Michaelsen*.
 Skolekomm. Fmd: Sognepræst *Boesen*.
 Folkeregisterf: Frugtavlør *O. Müller*.

Alslev-Hostrup

pr. Varde. $\frac{1}{2}$ Alslev 32 v, Folkeregistret:
 $\frac{1}{2}$ Alslev 14. Amtskrk: Ribe, Retskr:
 85 Varde, Politikr: 63 Varde, Skatte-
 kr: Varde, Vurdkr: Varde. — Af 620
 Vælgere stemte 526. S 79 (2), Lokal
 447 (7).

Formand: Landbr. *Chr. Nielsen*. (Lo-
 kal) FBø, FSu.
Andersen, Jens V., Smedem. (Lokal).
 FBræ.
Andersen, Poul, Landm. (Husmandsl).
Bertelsen, Dejgaard, Arbejdsm. (S).
Hansen, Martin, Grdj. (Lokal). Bsk
Jepsen, Jeppe, Landbr. (Lokal). Kass
Nielsen, Ingerslev, Arbejdsm. (S).
Schack, Laurids, Landbr. (Lokal). FVj.
Thøgersen, Anna, Husmoder. (Husmoder.
 forening).
 Komm. Revisorer: *Ohr. Hansen* og *Valde-
 mar Hansen*.
 Skolekomm. Fmd: *Valdemar Nielsen*,
 Toftnæs.
 Folkeregisterf: *Karl Gregersen*.

Alsted-Bjergby

pr. Erslev. $\frac{1}{2}$ Bjergby 2. Amtskrk: Thi-
 sted, Retskr: 76 Nykøbing M., Politi-
 kr: 55 Nykøbing M., Skattekr: Mors,
 Vurdkr: Mors vestre. — Af 426 Væl-

vere stemte 336. S+R 49 (1), V 213 (5), Husmandsl 74 (1).
F o r m a n d: Grdj. *Jens Bukh*. (V).
 Folkeregisterf.
Blaabjerg, Laust, Grdj. (V). K&R, Sko, Su, Vj
Dam, Poul, Grdj. (V). K&R, Vj.
Foldager, Johannes, Arbejdsn. (S+R). Su.
Knudsen, Peder, Grdj. (V). Sko, Su.
Nielsen, Th. Majgaard, Lærer. (Husnl). Kass.
Thomsen, Niels Sandal, Grdj. (V). Vj.
 Komm. Revisorer: Grdj. *Sv. Oolding* og *Kristian Møller*.
 Skolekomm. Fmd: Sognepræst *Nielsen*.
 Pantefoged: Sognefogederne.

Alsted-Fjenneslev

pr. Fjenneslev. f Alstedby 35 (Fmd: f Alstedby 14), Postkonto 5570.
 Amtsrkr: Sorø, Retskr: 19 Sorø, Politikr: 13 Sorø, Skattekr: Sorø, Vurdkr: Sorø. — Af 700 Vælgere stemte 592. S 223 (4), R 106 (1), V 259 (4).
F o r m a n d: Grdj. *Karl Johansen*. (V). K&R.
Christensen, Aage, Landm. (V). FVj.
Hansen, Poul, Malerm. (R). K&R, Sko, Su.
Jensen, Carl, Husm. (S). Su. Næstfmd. *Johansen, Carl Otto*, Stationsarb. (S). Sko.
Lassen, Egon. (S). Bræ, K&R.
Madsen, Frits, Parcell. (V). FBræ.
Petersen, Ella, Husmoder. (S). FBræ.
Rasmussen, Otto, Grdj. (V). *)FSu.
 Komm. Revisorer: Lærer *J. Madsen* og Husm. *Carl Jensen*.
 Skolekomm Fmd: Fru *M. Nielsen*.
 Sundhedskomm. Fmd: Fru *Ella Petersen*.
 Kommunekass. og Sekr: *Ejner Christensen*.

Alstrup

se Ingstrup-Hjermeslev-Alstrup.
 Alstrup se Lovns-Alstrup.

Alsønderup

pr. Hillerød f Bøgebakke 12. (Kass: f Bøgebakke 40). Amtsrkr: Frederiksborg, Retskr: 8 Hillerød, Politikr: 7 Hillerød, Skattekr: Hillerød, Vurdkr: Hillerød. — Af 431 Vælgere stemte 334 R 185 (4), V 149 (3).
F o r m a n d: Murerm *Jørgen David Nielsen*. (R). K&R, Folkeregisterf.
Andersen, Harry, Afbygger. (V). FBræ, K&R.
Hansen, Aksel, Grdj. (R). Bø, Skk, FVj.
Hansen, Jens Jørgen, Afbygger. (V). Skk
Jensen, Anna, Fru. (R). Bø, K&R
Jensen, Hans R., Husejer. (R). FSu.
Rasmussen, Otto Aage, Grdj. (V). Vj, Kass.
 Komm. Revisorer: Uddeler *Joh. Andrea* sen og Grdj *Aksel Nielsen*.
 Børnev. Fmd: Afbygger *Oluf Hansen*.
 Skolekomm. Fmd: Skovløber *Poul Petersen*.
 Sundhedskomm. Fmd: Grdj. *L. Eriksen*
 Pantefoged: Husejer *Henrik Hansen*.

Andst

pr Andst. f St. Andst 66. Folkeregistret: Gejsing pr. Lunderskov, f Lunderskov 28 x. Amtsrkr: Ribe, Retskr: 45 Kolding, Politikr: 34 Kolding, Skattekr: Andst m. fl. H., Vurdkr: Malt H. — Af 846 Vælgere stemte 653 S 114 (1), R 76 (1), B.F 266 (3), Indre Miss 197 (2).
F o r m a n d: Grdj. *Niels Thomsen*. (Indre Miss).
Høgh, Søren, Grdj. (B.F). FVj.
Jørgensen, Jørgen, Grdj (R).
Mølby, Jens, Grdj. (Indre Miss).
Nielsen, Aksel, Arbejdsn. (S). FBræ.
Nielsen, Carl, Grdj. (B.F).
Terpøger, Jens, Grdj. (B.F). FSu, Kass. Folkeregisterf
 Komm. Revisorer: Lærer *J. Dons* og Lærer *Iversen*.
 Skolekomm. Fmd: Sognepr. *Chr. Sørensen*

Anholt

pr. Anholt Havn, f Anholtby 1. Amtsrkr: Randers, Retskr: 57 Grenaa, Politikr: 42 Grenaa, Skattekr: Grenaa, Vurdkr: Grenaa. — Af 142 Vælgere stemte 73 paa Lokallister.
F o r m a n d: Fisker *Johannes Carlsen*. (U.P). Bø, FSu.
Carlsen, Adolph, Havnevagt. (U.P). FBræ, Skk.
Christensen, Karl. (U.P). Skk
Rasmussen, Robert. (U.P). FBræ
Rasmussen, Vilhelm, Fisker. (U.P). FBræ
Stephensen, Gustav. (U.P). Næstfmd.
Svendsen, Jacob, Fisker. (U.P). Bræ, G&V, Skk.
 Komm. Revisorer: Brugsuddeler *Johs. Albertsen* og Læge *Børge Mølgård Petersen*.
 Skolekomm. Fmd: Fisker *Svend Svendsen*

Annisse se Ramløse-Annisse.

Ansager

pr. Andsager. f Ansager 29 (Kommune-kt: f 56). Postkonto 59803. Amtsrkr: Ribe, Retskr: 85 Varde, Politikr: 63 Varde, Skattekr: Varde, Vurdkr: Øster og Vester H. — Af 1715 Vælgere stemte 1395. S 180 (1), Lokal 1208 (8).
F o r m a n d: Detailhdl. *E. K. Hennelund* (Lokal). Bø, *)FSu.
Hansen, P. Helt, Grdj. (Lokal). Bø, K&R Skk, Vj.
Kruse, Sigurd, Grdj. (Lokal). Sko, Vj.
Larsen, Hans H., Grdj. (Lokal). Skk, Vj
Lyngø, W., Cyklehldr. (Lokal). Sko.
Markussen, M. P., Arbejdsn. (S). Bsk, R, Sko
Nissen, H. Th., Købm. (Lokal). FVj.
Pedersen, Mads Kr., Grdj. (Lokal). Bø, R, Skk.
Thomsen, Ths. N., Grdj. (Lokal). Sko, Vj
 Komm. Revisorer: Tønmerrhd. *Chr. Fogstrup*, Ansager, og Købm. *Johs. Nielsen*, Skovlund.
 Skolekomm. Fmd: Sognepr. *Albrehtsen*.
 Kommunebogh. og Kass: *S. Larsen*.

Arden se Astrup-Storarden.

Arnborg

pr. Fæsterholt, $\frac{1}{2}$ Fæsterholt 18, Postkonto 34580. Amtsokr: Ringkøbing, Retskr: 80 Herning, Politikr: 59 Herning, Skattekr: Bølling m. fl. H., Vurdkr: Hanmerum H. søndre. — Af 712 Vælgere stemte 440. S 99 (1), V 207 (3), B.F 101 (1); [V+B.F].

Formand: *Kjerstejn Pedersen*. (B.F). Su.

Larsen, L. Peder, Grdj. (V). Kass.

Nielsen, Mads, Grdj. (V).

Poulsen, Søren, Overportør. (S). Bræ.

Rahbæk, Carl, Sognefoged. (V).

Komm. Revisorer: *Smed J. H. Sørensen*

og *Mejeribest. A. Mølggaard*.

Børnev. Fmd: *Marie Sørensen*.

Skolekomm. Fmd: *Sognepr. Niels Lund*.

Pantefoged: *S. Bechmann*.

Arninge

pr. Tillitse, $\frac{1}{2}$ Arninge 7 y. Folkeregistrat: $\frac{1}{2}$ Arninge 10 x, Postkonto 57376. Amtsokr: Maribo, Retskr: 31 Nakskov, Politikr: 22 Nakskov, Skattekr: Nakskov, Vurdkr: Nakskov. — Af 312 Vælgere stemte 283. S 99 (3), R 22 (0), D.K 28 (0). Fællesl 134 (4); [R+Fællesl].

Formand: *Grdj. Fr. Carlsen*. (B.F). FBø, FSu.

Carlsen, Holger, Grdj. (B.F). Bø, Vj. *Christiansen, Hans*, Arbejds. (S). K&R, Vj

Hansen, Carl, Parcell. (S). Bræ.

Hansen, Ingemann, Grdj. (B.F).

Jensen, Martin, Grdj. (B.F). Bræ, Vj.

Olsen, P. Vald., Husejer. (S). Bø. Næstformand.

Komm. Revisorer: *Grdj. Alf Nielsen* og

Husejer P. V. Olsen.

Kass: *Købm. K. Klausen*.

Folkeregisterf: *Tømrrerm. And. Eliassen*.

Pantefoged: *Husejer Hans Jørg. Hansen*, Holleby.

Arrild

pr. Arrild, $\frac{1}{2}$ 9. Folkeregistrat: $\frac{1}{2}$ Arrild 34 x, Postkonto 36801. Amtsokr: Tønder, Retskr: 91 Tøftlund, Politikr: 67 Toftlund, Skattekr: Løgumkloster, Vurdkr: Skærbæk. — Af 436 Vælgere stemte 343. Borgerl 188 (3), Arb, Husm. og Tjenestemandal 130 (2), Kvindel 19 (0).

Formand: *Statsskovfoged Gunnar Jensen*. (Borgerl). FBsk

Bergholt, Rasmus. (Borgerl). FBæ, FSu, Kass, Næstfmd.

Olausen, Jep, Grdj. (Borgerl). FKO.

Pedersen, Sigurd, Statshusm. (Arb., Husm. og Tjenestem).

Petz, Martin, Statshusm. (Arb., Husm. og Tjenestem).

Komm. Revisorer: *Mejeribest. O. Juhl* og *Jesper Hansen*.

Skolekomm. Fmd: *Niels Bonnerup*.

Skolensv. Fmd: *Arrild: Claus Juhl*.

Hønning: *Peter Hansen*. Roost: *Frederik Jensen*.

Sundhedskomm. Fmd: *H. Thomsen*. Folkeregisterf: *Husejer Eli Nielsen*.

Arup se Øsløs-Vesløs-Arup.

Asdal se Horne-Asdal.

Asferg-Faarup

pr. Spentrup, $\frac{1}{2}$ Asferg 3. Amtsokr: Randers, Retskr: 59 Randers, Politikr: 44 Randers, Skattekr: Hobro, Vurdkr: Hobro. — Af 873 Vælgere stemte 670. S 240 (3), R 138 (1), V 232 (3), Upol. Borgerl 60 (0).

Formand: *Statshusm. S. Sørensen*.

(R). FBæ, FBø, G&V, FK&R, *)FSu.

Christiansen, M. O., Arbejds. (S). G&V, Skk.

Jensen, J., Arbejds. (S). Bræ, Bø, G&V

Møller, Sofus, Arbejds. (S). Bræ, Bø, G&V.

Rasmussen, Chr., Grdj. (V). G&V, K&R, Skovhøj. R., Teglværks. (V). Bræ, G&V, K&R.

Thomassen, K., Grdj. (V). G&V, Skk.

Komm. Revisorer: *Lærer H. Knudsen* og

Grdj. Knud Schmidt.

Beskæftigelsesudv. Fmd: *Grdj. Knud Schmidt*.

Skolekomm. Fmd: *Sognepr. Lund Sørensen*.

Sundhedskomm. Fmd: *Grdj. N. Jørgen Jensen*.

Pantefoged: *J. Hvid, Faarup*, og *P. Jensen, Asferg*.

As-Klaking

pr. Juelsminde, $\frac{1}{2}$ Juelsminde 10, Form: $\frac{1}{2}$ Juelsminde 40. Amtsokr: Vejle, Retskr: 47 Horsens, Politikr: 36 Hørsaens, Skattekr: Bjerre m. fl. H., Vurdkr: Bjerre H. — Af 1507 Vælgere stemte 1247. S 435 (4), R 62 (0), V 376 (3), DK 30 (0), Borgerl+Husm 129 (1), B.F 215 (1).

Formand: *Fisker Joh. Petersen*. (S). FBø, FSu, Vj.

Abrahamsen, Karl, Boelsm. (H+B). Skk, Su, Vj.

Andreasen, Th., Grdj. (B.F). FBæ, Skk, Su. Næstfmd.

Baungaard, S., Tømrrerm. (S). Sko

Dyrsgaard, Niels, Grdj. (V). K&R, Vj

Glassau, Aage, Grdj. (V). K&R, Sko, Vj

Jørgensen, Th., Murrerm. (B.F). H, Skk, Vj.

Pedersen, J. J., Savskærer. (S). Su, Vj

Rasmussen, Marius, Arbejds. (S). Bræ, Sko.

Komm. Revisorer: *Disponent Joh. M. Nielsen* og *Købm. O. Rostlyng-Jensen*.

Skolekomm. Fmd: *Pastor Vester*.

Folkeregisterf. og Kass: *Rs. Nielsen*.

Pantefoged: *A. Edv. Nielsen*.

Askø

pr. Askø, $\frac{1}{2}$ Askø 5 (14—18), Postkonto 57113. Amtsokr: Maribo, Retskr: 30 Maribo, Politikr: 21 Rødby, Skattekr: Maribo, Vurdkr: Maribo. — Af 104 Vælgere stemte 93. S 26 (1), R 26 (2), B.F 39 (2); [S+R].

F o r m a n d: Sognefoged *Johs. Pedersen*.
(R). FBrø, FKo, FSkk. Folkeregisterf.
Hansen, H., Fisker. (S). FBø, *)FSu,
)FVj.
Hansen, Ove, Grdj. (V). Bø.
Petersen, Thorvald, Grdj. (K).
Rasmussen, Verner, Fisker. (R).
Komm. Revisorer: Grdj. *H. G. Petersen*
og Fisker *H. Hansen*.
Beskæftigelsesudv. Fmd: Grdj. *H. G. Pe-
tersen*.
Kommunekass: Mejeribest. *Hclge Rubæk
Hansen*.
Pantefoged: Grdj. *H. G. Petersen*.

Asmild-Tapdrup

pr. Viborg. Kommunekt: Overlund pr.
Viborg, f Viborg 1719, Postkonto
17320. (Fmd: f Viborg 769 b) Amts-
rkr: Viborg, Retskr: 78 Viborg, Politi-
kr: 58 Viborg, Skattekr: Nørlyng og
Spnderlyng H., Vurdkr: Viborg. — Af
952 Vælgere stemte 803. S 94 (1), B F
76 (1), Upol 28 (0), V 255 (2), V
126 (1), Lokal 181 (2), Arb. 34 (0).
F o r m a n d: Lærer *N. Overgaard Jen-
sen*. (V). Bø, K, FSu.
Andersen, Th., Husm. (V). Skk. Sko.
Christensen, N., Skræder. (S). Bø.
Halker, A., Dommerfuldm. (V). Skk. Sko
Kjær, S., Lærer. (B F). Kass.
Sørensen, Mar., Husm. (V). Skk. Sko.
Sørensen, Søren J., Grdj. (V). Ko, Vj.
Komm Revisorer: Grdj. *A. Gude* og
Grdj. *N. Jensen*.
Folkeregisterf: Grdj. *S. Jensen*.
Pantefoged: Asmild: Møller *Ejner Laur-
sen*; Tapdrup: Grdj. *S. Meldgaard*.

Asminderød-Grønholt

pr. Fredensborg. f Fredensborg 30.
Amtskr: Frederiksborg, Retskr: 6 Hel-
singør, Politikr: 6 Helsingør, Skattekr:
Helsingør, Vurdkr: Kronborg østre B.
— Af 3572 Vælgere stemte 2710. S
860 (5), R 255 (1), K 540 (3), V
864 (5), DK 191 (1); [K+V].
F o r m a n d: Grdj. *Jørgen Jørgensen*.
(V). Bø, FK&R, FSkt, Su, T.
Augustesen, N. P., Skovfoged. (V). FBo,
FGVB, K&R, Le.
Doll, H., Kommunelærer. (S). Bi, Bo,
K&R.
Gedde, Knud, Forretningsf. (K). Bo, FBø
K&R, FSu.
Hansen, Amund, Skræderm. (K). GVB,
Sko.
Hansen, Jørgen, Grdj. (V). FSKo, T.
Hansen, Soplus, Grdj. (K). Brø, Skt,
Ft.
Jensen, Erik, Savskærer. (S). Bo, Bø,
Le, Su.
Larsen, Karl, Amtsvejrn. (R). Bø, GVB,
Su, T.
Lyck, W., Pantefoged. (S). Bø, Su, T.
Mikkelsen, H. I., fhv. Trafikass. (S).
GVB, K&R, Sko, Skt.
Olsen, P. W., Malerm. (V). Bi, FBr,
Sko.
Petersen, Herman, Arbejdsm. (S). GVB,
Sko, T.

Petersen, Jens Aug., Tømrer. (D.K). Bø,
Su.
Sørensen, Jørgen, Grdj. (V). Bo, Bø,
GVB, Su, T.
Kommunesekr: *Poul Hedegaard*.
Komm. Revisorer: Grdj. *Anders Andersen*
og Viceskoleinsp. *Th. Grüberg*.
Bygningskomm. Fmd: Møllebygger *I. P.
Jensen*, Fredensborg.
Skolekomm. Fmd: Forretningsf. *Knud
Gedde*.
Sundhedskomm. Fmd: Anlægsgartner *C.
Jensen*, Humlebæk.
Brandinsp: *Hjalmar Hansen*.
Folkeregisterf: Kommunesekr. *Hedegaard*.
Kommunekass: Grdj. *C. Nielsen*.
Pantefogedar: *Richard Mathiesen* og
W. Lyck.

Asnæs

pr. Asnæs. f Asnæs 104 (Tirsd., Onsd.
og Fred. 9—12 og 14—18), Postkonto
42235. Kommunekontor og Folkeregi-
stret: Asnæs, f Asnæs 129. Amtskr:
Holbæk, Retskr: 11 Nykøbing S., Poli-
tikr: 9 Holbæk, Skattekr: Nykøbing S.,
Vurdkr: Skippinge H. — Af 1348 Væl-
gere stemte 1164. S 275 (2), R 181
(1), K 100 (0), V 342 (3), Rf 119
(1).
F o r m a n d: Grdj. *Martin Olesen*. (V).
K&R, *)FSu.
Jensen, Peter, Grdj. (Rf). FKo, Vj.
Larsen, Jens, Grdj. (V). Bø, Skk.
Madsen, Albert, Grdj. (V). FVj.
Petersen, N. P., Maskinarb. (S). FBrø,
FBø, K&R.
Petersen, Peter H., Ringer. (S). Bo, Bø,
Vj.
Thornum, Mollerup A., Sagf. (R).
Komm. Revisorer: Grdj. *N. Poulsen* og
Bagerm. P. Andersen.
Skolekomm. Fmd: Fabrik *Vald. Olsen*.
Sundhedskomm. Fmd: Dyrlege *O. Butt-
schøn*.
Folkeregisterf: Kommunesekr. *Mogens
Henriksen*.
Pantefoged: *Jacob Rasmussen*.

Asp se Ølby-Asp-Fousing.

Asperup-Rørslev

pr. Asperup, f Asperup 143 (Fmd: f
Asperup 56), Postkonto 6700. Amts-
rkr: Assens, Retkr: 43 Middelfart, Poli-
tikr: 32 Middelfart, Skattekr: Mid-
delfart, Vurdkr: Middelfart. — Af 1166
Vælgere stemte 1026. S 175 (2), R
493 (5), V 358 (4).
F o r m a n d: Grdj. *Anton M. Christen-
sen*. (R). K&R, *)FSu.
Bentholm, H., Grdj. (V). K&R, FSKk.
Ebbesen, Hans, Grdj. (V). Vj.
Hansen, Kr. Møller, Grdj. (R).
Jensen, K. J., Statshusm. (R). Skk, FVj
Jensen, Mikkel Arbejdsm. (S). K&R, Vj.
Jeppesen, Adolf, Grdj. (V).
Jørgensen, Mette, Husmoder. (S).
Nielsen, Niels, Grdj. (R).
Nygaard, Johs., Grdj. (V). Skk, Vj.
Thomsen, Holger, Husm. (R).
Komm. Revisorer: Grdj. *Niels Nielsen* og
Grdj. *E. Lassen*.

Børneudv. Fmd: Førstelærer *Kollerup*.
Sundhedskomm. Fmd: Sogneraadsmf. *C. Hansen*.
Kommunesekr. og Kass: Frk. *M. Tølbøll*.

Asserballe

pr. Fynshav. f. Fynshav 32, Postkonto 10232. Amtsokr: Sønderborg, Retskr: 94 Sønderborg, Politikr: 69 Sønderborg, Skattekr: Als, Vurdkr: Als. — Af 519 Vælgere stemte 431. S 97 (2), Borgerl 120 (2), Husmandsl 169 (3), Haandværkerl 42 (0); [Borgerl+Husmandsl].

Formand: Grdj. *P. Smedemand*. (B.F. *)FSU. Folkeregisterf.

Olausen Kock, Chr., Gaardm. (Borgerl). Næstfmd.

Hansen, J. Fr., Husm. (Husmandsl).

Hansen, P., Arbejder. (S). Bø.

Madsen, Marius, Murer (S).

Voigt, O. H., Husm. (Husmandsl). FVj

Kass.

Wulff, Kaj, Forp. (Husmandsl).

Komm. Revisorer: Forretningsf. *P. Olausen* og *P. Therkelsen*.

Bygningskomm. Fmd: Snedkerm. *O. Jørgensen*.

Børnev. Fmd: Lærer *Eriksen*.

Skolekomm. Fmd: Grdj. *P. Smedemand*.

Sundhedskomm. Fmd: *Jens J. Jensen*.

Brandinsp: Maler *Nis Lorensen*.

Pantefoged: Hdlrejs. *Jacob Schnoor*.

Skatteopkræver: Husm. *C. H. Voigt*.

Assing

pr. Kibæk. f. Kibæk 49. Amtsokr: Ringkøbing, Retskr: 80 Herning, Politikr: 59 Herning, Skattekr: Bjalling m. fl. H. Vurdkr: Hammerum H. søndrø. — Af 911 Vælgere stemte 737. Lokallister 671 (7), Arbejderl 66 (0).

Formand: Grdj. *Ingv. O. Kristensen*. (Lokal). *)FSU. Folkeregisterf.

Andersen, Kr., Grdj. (Lokal). Kass.

Jensen, Johs., Manufakturhdr. (Lokal).

Næstfmd.

Kjærsg. Chr. J., Grdj. (Lokal).

Rasmussen, S. Johs., Mejeribest. (Lokal).

Simonsen, Hans K., Husm. (Lokal).

Thomsen, Thomas P., Grdj. (Lokal).

Komm. Revisorer: Fabr. *P. Nielsen* og

Købm. Th. E. Eriksen.

Børnev. Fmd: Lærer *N. Chr. Sørensen*.

Skolekomm. Fmd: Sognepr. *A. P. Maarbjerg*.

Pantefoged: *Knud Jespersen*.

Astrup

pr. Hjørring. f. Astrup 9. Amtsokr: Hjørring, Retskr: 78 a Hjørring, Politikr: 52 Hjørring, Skattekr: Hjørring, Vurdkr: Hjørring. — Af 592 Vælgere stemte 493. S 52 (1), Indre Miss 99 (1), Lokal 151 (2). U.P. 56 (1)

Formand: Grdj. *Jens Mikkelsen*. (Indre Miss). *)FSU. Folkeregisterf.

Hansen, Ingolf, Arbejds. (S).

Jensen, Jens, Uddeler. (V).

Kristensen, Peter, Husm. (Lokal).

Kristiansen, Ejnar, Husm. (V).

Nielsen, Karl, Grdj. (Lokal). Kass.

Olsen, Marthinus, Husm. (R).

Komm. Revisorer: Husm. *Jens Bæk* og

Mejeribest. *C. Andersen*.

Skolekomm. Fmd: *C. Andersen*.

Pantefoged: *Johannes Olsen*.

Astrup-Storarden

pr. Arden. f. Arden 49 (Fmd: f. Arden 71), Postkonto 57912. Amtsokr: Aalborg, Retskr: 64 Terndrup, Politikr: 45 Hadsund, Skattekr: Høllum-Hindsted H., Vurdkr: Hindsted H. — Af 1629 Vælgere stemte 1370. S 433 (3), V 372 (2), Astrup Fællesl 268 (2), Arden Borgerl 171 (1), Landbol 119 (1); [S+Astrup Fællesl; Arden Borgerl+Landbol].

Formand: Savskærer *Otto Christensen* (S). FBræ, FBø, K&R, *)FSU.

Bruun, Peter, Grdj. (V).

Henriksen, Martin, Arbejds. (S). Bo.

Løier, Holger, Husm. (Fællesl). K&R.

Laursen, Søren, Arbejds. (S). Skk.

Madsen, Johannes, Grdj. (V). Bræ.

Nielsen, Chr., Grdj. (Landbol).

Nielsen, G. Kirketerp, Dyrslæge. (Arden

Borgerl). K&R.

Nørskov, I. C., Murerm. (Fællesl). FVj.

Komm. Revisorer: Grdj. *Johannes Lyng-*

sø og Lærer *M. Christensen*.

Skolekomm. Fmd: Sognepr. *Sandby Møl-*

ler.

Sundhedskomm. Fmd: Lærer *O. Jakobsen*

Kæmner og Folkeregisterf: *Viggo Hansen*

Pantefoged: *Niels P. Jensen*.

Astrup-Tulstrup-Hvilsted

pr. Odder. f. Hvilsted 18. Folkeregistret: pr. Malling, f. Ask 15. Amtsokr: Aarhus, Retskr: 55 Aarhus, Politikr: 40 Odder, Skattekr: Hads og Ning H., Vurdkr: Hads H. — Af 758 Vælgere stemte 602. S 88 (1), V 317 (5). Rf 114 (2), Husmandsl 83 (1).

Formand: Grdj. *Frederik Damgaard Jensen*. (V). K&R

Jensen, Lauris, Husm. (Husmandsl). Su.

Jockumsen, Johs, Grdj. (V). Bsk.

Larsen, Marius, Grdj. (S). K&R, Ko, FVj

Mogensen, Jens, Grdj. (V). K&R.

Mortensen, Hartvig, Bygm. (Rf). Sko.

Pedersen, Harald, Højskoleforst. (V). Su

Schultz, Oarl, Bagerm. (Rf). FSU.

Sørensen, Rasmus, Grdj. (V). Bsk.

Komm. Revisorer: Mejeribest. *K. Jensen*

og Førstelærer *K P Nielsen*

Skolekomm Fmd: Sognepr. *H. L. B. An-*

dersen.

Kæmner: *J. M. Poulsen*.

Aulum-Hodsager

pr. Aulum. f. Aulum 71. Folkeregistret og Kommunekonotor: f. Aulum 42. Amtsokr: Ringkøbing. Aulum: Retskr: 80 Herning, Politikr: 59 Herning, Skattekr: Herning, Vurdkr: Hammerum H. nordre. — Hodsager: Retskr: 81 Holstebro, Politikr: 60 Holstebro, Skattekr: Herning, Vurdkr: Hammerum H. nordre. — Af 1506 Vælgere stemte 1254. S 146 (1), Lokal 1108 (8).

Formand: Rentier *C. Grønbæk*. FBræ, FBø, G&V, K&R, FKø, *)FSU.

Andersen, Johan, Grdj. G&V.
Laugesen, Ochr., Tømmerhdl. G&V, K&R.
 Sko.
Lauridsen, P., Grdj. G&V, Skk.
Nielsen, J., Tømmer. (S). Bræ, Bø, G&V.
 Sko.
Nielsen, Jakob, Købm. G&V, K&R, Sko.
Pedersen, A. Bircklær, Grdj. Bø, G&V.
Stoubæk, K. L. P., Grdj. G&V.
Østergaard, J., Grdj. Bsk, G&V.
 Kommun. Revisorer: Mejeribest. *J. Nielsen*
 og Mejeribest. *V. Villadsen*.
 Beskæftigelsesudv. Fmd: Grdj. *Jørgen*
Nielsen.
 Bygningskomm. Fmd: Tømmerhdlr. *Ohr.*
Laugesen.
 Skolekomm. Fmd: Sognepr. *A. H. Zeu-*
then.
 Sundhedskomm. Fmd: Husejer *H. Jepsen*,
 Dørken
 Kæmner og Folkeregisterf: *A. Thomsen*.
 Pantefoged: *Johs. Pihl*.

Aunede se Halsted-Aunede.

Auning se Fausing-Auning.

Aunslev-Bovense.

Aunslev pr. Hjulby. f Skalkendrup 113,
 Postkonto 40159. Amtsokr: Svendborg,
 Retskr: 32 Nyborg, Politikr: 23 Ny-
 borg, Skattekr: Nyborg, Vurdkr: Ny-
 borg. — Af 1504 Vælgere stemte 1297.
 S 396 (4), R 122 (1), K 228 (2),
 V 551 (6).
 Formand: Grdj. *Hans Søren Hansen*.
 (V).

Hansen, Christian, Husm. (V). Bsk.
Hansen, Hans, Grdj (V). FVj.
Hansen, H. P., Husm. (V).
Hansen, J., Grdj (V).
Juel, Gregers, Hofjægerm. (K). FKO.
Jørgensen, Niels, Arbejdsm. (S). FSu.
Meyhoff, G., Træhdlr. (K). FBra.
Nielsen, Alfred, Murerm. (S).
Nielsen, Johannes, Grdj. (V). FBy.
Pedersen, A. H., Arbejdsm. (S).
Rav, K. A., Maskinarb. (S).
Thulesen, Th., Slagterm. (R).
 Kommun. Revisorer: Maskinarb. *K. A. Rav*
 og Speditør *M. Møller*.
 Sundhedskomm. Fmd: Grdj. *N. Ohr.*
Nielsen.
 Folkeregisterf. og Kass: *Peter Hansen*.
 Pantefoged: Husm. *Jens Ohr. Petersen*,
 Rejtrup pr. Nyborg.

Avernakø

pr. Faaborg. f Faaborg 2221, Postkonto
 80229. Amtsokr: Svendborg, Retskr:
 37 Faaborg, Politikr: 26 Faaborg Skat-
 tekr: Faaborg, Vurdkr: Faaborg. —
 210 Vælgere. Fredsvalg.
 Formand: Husin. *C. O. Bro*. (V).
 *)FSu.

Hansen, A., Grdj. (K). Bø.
Madsen, Th. Folk, Husm. (V). Bsk.
Pedersen, R., Landpostb. (U.P). Skk.
Rasmussen, K. M., Grdj. (V). Skk.

Aversì

pr. Haslev. f Kildemark 25 y. (Torsd.
 18—19), Postkonto 36363. Amtsokr:

Præstø, Retskr: 17 Haslev, Politikr:
 5 Køge, Skattekr: Næstved, Vurdkr:
 Næstved. — Af 156 Vælgere stemte
 146. S 35 (1), R 37 (1), V 74 (3);
 [S+R].

Formand: Grdj. *Otto Jensen*. (V).
 Bø, K&R, Skk, *)FSu.
Hansen, Alfred, Grdj. (R). Bø, Vj, Kass.
Jensen, Mads, Grdj. (V). Bsk, Sko.
Olsen, Chr., Arbejdsm. (S). K&R, Vj.
Petersen, P. Dyhr, Grdj. (V). Bø, Skk,
 FVj.
 Komm. Revisorer: Parcell. *Hans Ohr.*
Jensen og Best. *Harald Schnach*.
 Skolekomm. Fmd: Pastor *E. Nyholm*.
 Sundhedskomm. Fmd: *Hans Peder Han-*
sen
 Pantefoged: Grdj. *Sofus Petersen*.

Baagø

pr. Assens. f Husby 515. Folkeregistrat:
 f Husby 522. Amtsokr: Assens, Rets-
 kr: 42 Assens, Politikr: 31 Assens,
 Skattekr: Assens, Vurdkr: Vends-Baag
 H. — Af 105 Vælgere stemte 86 uden
 Partibetegnelse.
 Formand: Grdj. *Ohr. Simonsen*. (V).
 FBø, *)FSu.
Hansen, Jens, Købm. (V). FBsk, FVj.
Jørgensen, Nis, Grdj. (V). FSkk.
Jørgensen, Otto, Grdj. (V) Vj. Folkere-
 gisterf, Kass.
Koch, Carl, Husm. (V). Næstfmd.
 Kommun. Revisorer: Grdj. *Hans Sørensen*
 og Mejeribest. *G. Wandsp.*

Baarse

pr. Præstø. f Baarse 45. Amtsokr:
 Præstø, Retskr: 23 Præstø, Politikr:
 16 Præstø, Skattekr, Præstø, Vurdkr:
 Præstø. — Af 421 Vælgere stemte 372
 S 84 (2), R 67 (1), V 221 (4); [S
 +R].
 Formand: Grdj. *Kr. Andersen*. (V).
 -p, R, FSu, Folkeregisterf.
Christoffersen, Ejner, Arbejdsm. (S). Bø,
 K&R, Su.
Jørgensen, Henrik, Grdj. (V) FBra, Bsk
 K&R, Vgb, Vj.
Lund, Anders, Parcell. (V). Bi, Bø, Skk,
 FVj.
Madsen, Knud, Grdj. (R). Vgb, Vj.
Olsen, Hans, Husm (S). Bræ, Bsk, Skk.
Petersen, Hans, Forp. (V). Su, Kass.
 Kommun. Revisorer: Grdj. *Es. Bang* og
 Husm. *Laurits Jensen*.
 Skolekomm. Fmd: Sognepr. *L. Bj. Tjelum*.
 Sundhedskomm. Fmd: Parcell. *Anton*
Nielsen.
 Børnev. Fmd: Førstelærer *H. P. Nielsen*.
 Pantefoged: Sognefoged *Niels Jensen*.

Bakkendrup se Gørlev-Bakkendrup.

Balle

pr. Silkeborg. f Balle Kirkeby 13. Amts-
 okr: Viborg, Retskr: 51 Silkeborg, Po-
 litikr: 38 Silkeborg, Skattekr: Lysgaard
 m. fl. H., Vurdkr: Lysgaard-Hids H.
 — Af 460 Vælgere stemte 392. S 83
 (1), V 205 (4), Husmandsl 104 (2).
 Formand: Grdj. *B. E. Valbjørn*. (V).

Andersen, N. Bødskov, Fabrikarb. (S).
FBræ.

Jensen, Thorvald, Grd. (V). FVJ.

Johansen, Poul, Husm. (V). Kass.

Stenholt, M., Grd. (V). Næstfmd.

Sørensen, Alf., Husm. (Husmandal).

*) FSu.

Thomsen, Otto, Statshusm. Husmandal).

Komm. Revisorer: Grdj. Th. Jørgensen

og Rentier Uhr. Pedersen.

Skolekomm. Fmd: Sognepr. J. Andersen.

Ballerup-Maaløv

pr. Ballerup. f. Ballerup 501 (10—13,
Fred. 16,30—18,30), Postkonto 478.
Amtsrkr: København, Retskr: 3 Køben-
havn, Politikr: 3 København, Skattekr:
Anager og Sdr. Birk, Vurdkr: Smø-
rum H. — Af 2733 Vælgere stemte
2348. S 1016 (4), B.F 414 (2), Bal-
lerup Byl 399 (1), Samlingsl 246 (1),
DK 249 (1).

Formand: Ass. Ove Hansen (S).

FBoa, Byp, Bø, FK&R, Skk, FSko, Su,
Te, V&K.

Christiansen, Svend, Isoleringarb. (D.K)
Byp, Sko.

Johansen, A. Hvass, Planteskoleejer. (Sam-
lingsl). Byp, FBræ, FSu.

Larsen, Poul Otto, Motorpass (S). Sko,
Su, Te, V&K.

Nielsen, Aage, Forretningsf. (S). FBræ,
Bak, Byp, K&R, Sko, Te, V&K.

Nielsen, Niels S., Propr. (B.F). FByP,
K&R, Ko, FSkk, Sko, Te, V&K.

Petersen, Victor, Købm. (B.F). Byp, Bø,
Skk, Su.

Simonsen, J. P., Skolebest. (Ballerup
Byl). Boa, Byp, Su, Te, V&K

Smørum, Jens, Skyldraadsfmd. (S).

Komm. Revisorer: Lærer Frode Jensen og
Ihv. Grdj. Tønnes Pedersen.

Bygningskomm. Fmd: Murerm. Kaj Lar-
sen.

Sundhedskomm. Fmd: Læge B Scheibel.

Kommuneing. og Brandinsp: P. M. Hve-
negaard.

Kontorchef: Aleth Thomsen.

Pantefoged: Børge Christoffersen.

Te = Teknisk Udvalg.

V&K = Udval. for Vej- og Kloakeringssager

Boa = Boliganvisningsudvalget.

Balling-Volling

pr. Balling. f. Balling 9. Amtsrkr: Viborg
Retskr: 77 Skive, Politikr: 56 Skive,
Skattekr: Skive, Vurdkr: Skive. — Af
550 Vælgere stemte 444. S 121 (2),
R 199 (3), K+V 121 (2).

Formand: Grdj. Niels Pedersen. (V).
K&R.

Dahl, P., Smedem. (R) By, Kass.

Jensen, Johan M., Grdj. (V). By, Skk.

Madsen, Sv. R., Grdj. (R). FBræ, Bø, Vj

Nielsen, Ingstrup Niels, Boelsm. (S). By,

Bræ, Skk, Vj.

Rohde, Niels, Boelsm. (S). FBræ, K&R,

*) FSu.

Toftgaard, P., Grdj. (R). Bø, K&R, FVJ,

Næstfmd.

Komm. Revisorer: Laust P. Nielsen og
Th. Høstgaard.

Skolekomm. Fmd: Sognepr. Aa. Jespersen

Sundhedskomm. Fmd: Jac. Ravn.

Folkeregisterf: Smed P. Dahl.

Pantefoged: A. Høstgaard.

Ballum

pr. Ballum. f. Ballum 18 (9—12). Amtsr-
kr: Tønder, Retskr: 96 Løgumkloster,
Politikr: 71 Tønder, Skattekr: Løgum-
kloster, Vurdkr: Tønder. — Af 550
Vælgere stemte 477. S 133 (2), B.F
344 (5).

Formand: Grdj. Peter Christiansen.
(B.F). FSu.

Hansen, Eli, Malerm. Malerm. (B.F)
Næstfmd.

Larsen, Peter, Lærer. (B.F).

Lund, Andreas, Arbejder. (S).

Mathiesen, Peter, Grdj. (B.F). FVJ.

Olesen, Jens, Arbejder. (S).

Petersen, Lars Chr., Landm. (B.F).

Komm. Revisorer: Maler Thorkild Peter-
sen og Lærer Peter Larsen.

Kommunekass: Kornhdr. Hans Lantrup.

Balslev-Ejby

pr. Ejby. f. Ejby 91. Kommune og Folke-
registerkt. (14—17, Lørd. 10—12), f. f.
Ejby 91, Postkonto 43535. Amtsrkr:
Assens, Retskr: 43 Middelfart, Politikr:
32 Middelfart, Skattekr: Middelfart,
Vurdkr: Vends-Baag H. — Af 1098
Vælgere stemte 929. S 269 (3), R 280
(3), K 101 (1), V 254 (2), DK 25
(0); [K+V].

Formand: Murerm. Frits Petersen.

(R). FBræ, FBy, Bø, K&R, *)FSu.

Andersen, Ingfred Juul, Grdj. (V). Vj.

Andersen, Oluf, Arbejdsm. (S). Bi, By,
Bø, Vj.

Hansen, H. Chr., Arbejdsm. (S). Bræ,
Bø, Sko, Vj.

Hansen, Langfred, Husm. (R). Bø, Vj.

Petersen, Olemen H., Grdj. (V). Bræ, Bø,
Vj.

Rasmussen, Marius, Fabr. (K). K&R.

Sørensen, S. Chr., Banearb. (S). K&R.

Vestergaard, Jørgen, Købm. (R). By,
K&R, Su.

Komm. Revisorer: Konsulent A. Chr. Niel-
sen og Grdj. Knud Bang.

Skolekomm. Fmd: Pastor H. N. Høstrup.

Sundhedskomm. Fmd: Politias. Møller
Jensen.

Folkeregisterf., Kommunekass. og Kommu-
nesekr: J. M. Jensen.

Pantefoged: Sognefogederne.

Bandholm

pr. Bandholm. f. Bandholm 92 (Tired.
16—18, Fred. 14—18), Postkonto
18040. Amtsrkr: Maribo, Retskr: 30
Maribo, Politikr: 21 Rødby, Skattekr:
Maribo, Vurdkr: Maribo. — Af 819
Vælgere stemte 740. S 388 (4), R 75
(0), K+V 152 (2) DK 114 (1).

Formand: Husm Chr. Brix. (S).
FBræ, Bø, K&R, FSu.

Christensen, Ervid, Arbejdsm. (S). K&R,
Kl, Su, Vj.

Christensen, N. P., Forvalter. (K). K&R,
FSko.

Hansen, Hans, Arbejdsm. (D.K.). Bi, Bø.
Hansen, Johs. P., Gartner. (S). Brø, Ko, Sko, Kass, Folkeregistart.
Johansen, Ingvard, Parcell. (V). Brø, Kl, Su.
Lindstrøm, Evald, Arbejdsm. (S). Bi, Bø, Kl, FSKk, Sko.
 Komm. Revisorer: Parcell. *J. Abel* og *Fisker Emil Rasmussen*.
 Sundhedskomm. Fmd: *Hans Hansen*.
 Pantefoged: Arbejdsm. *Gert Rasmussen*.

Barløse

pr. Assens. § Salbrovad 37. Amtsokr: Assens, Retskr: 42 Assens, Politikr: 31 Assens, Skattekr: Assens, Vurdkr: Vends Baag H. — Af 449 Vælgere stemte 389. S 122 (2), U.P 261 (5).
 Formand: Grdj. *P. Paulsen*. (U.P.). FBø, FSu.
Ebbesen, Niels, Arbejdsm. (S). FBø, Bø.
Hansen, Anker, Grdj. (U.P.) Vj.
Hansen, Arthur, Husm. (U.P.) Vj.
Jensen, Nicolaj, Husm. (S). Bø, Vj.
Nielsen, Immanuel, Grdj. (U.P.). Skk, FVj.
Pedersen, H. Chr., Snedkerm. (U.P.). Skk, Vj.
 Komm. Revisorer: Husm. *Arthur Hansen* og Grdj. *N. P. Pedersen*.
 Skolekomm. Fmd: Pastor *A. Laursen*.
 Kommunekass: Husm. *Magnus Pedersen*.
 Pantefoged: Mejerist *Chr. Rask*.

Barrit-Vrigsted

pr. Vrigsted. § Hornsyld 37. Folkeregistret: § Barrit 33, Postkonto 43400. Amtsokr: Vejle, Retskr: 47 Horsens, Politikr: 36 Horsens, Skattekr: Bjørge m. fl. H., Vurdkr: Bjørge H. — Af 1067 Vælgere stemte 848. S 209 (3), V 460 (6), Husmandsl 81 (1), Upol. 98 (1).
 Formand: Grdj. *R. P. Østergaard-Hansen*. (V). Bø, K&R, *)FSu, Vj.
Bjerreman Hansen, O., Grdj. (V). Bsk, Skk.
Brogaard, Johs., Grdj. (V) Bø.
Dam, Hertuf, Arbejdsm. (S).
Jensen, Jens, Skovløber (S).
Jensen, Karl, Husm. (Husmandsl). Vj.
Mortensen, P., Arbejdsm. (S). Bsk.
Nielsen, Niels O., Købm. (Lokal).
Ravn, Ditlev, Grdj. (V). Bø, Skk.
Røjkjær, Peder, Grdj. (V).
Tønning, Evald, Grdj. (V). Vj.
 Komm. Revisorer: Partik. *Steffen Nielsen* og *Uddeler Christensen*.
 Kommunekass: *Skovgaard Pedersen*.
 Folkeregistart: *Folkeregistart Pedersen*.

Bavelse se Glumsø-Bavelse.

Beder-Malling

pr. Malling. § Malling 71. Socialkontoret: § Malling 14 Kæmnerkt. og Folkeregistret: § Malling 36. Amtsokr: Aarhus, Retskr: 55 Aarhus, Politikr: 40 Odler, Skattekr: Hads og Ning H., Vurdkr: Hads H. — Af 1329 Vælgere stemte 1131 S 422 (4), V 511 (4), Rf+H 170 (1), D.K 28 (0).

Formand: Grdj. *Alfr. Elmose*. (V). FK&R.
Frandsen, Frands, Husm. (V). Skk.
Jakobsen, Søren, Grdj. (V). Vj.
Kjeldsen, H., Forretningsf. (S). FBø, Bø, K&R, *)FSu.
Mortensen, Karl, Frugtavl. (Rf). FVj.
Møller, Inga, Husmoder. (S). Bø, Skk, Su.
Nielsen, Harry, Grdj. (V). Bø, FSKo.
Sørensen, N. Anker, Murer. (S). K&R, Sko, Vj.
Thomsen, Niels, Husm. (S). Sko.
 Komm. Revisorer: pens. Lærer *O. Ohr. J. Dybbkjær* og Mejeribest. *Th. N. Thomsen*.
 Skolekomm. Fmd: Sognepr. *A. Skriver*.
 Sundhedskomm Fmd: Arkitekt *Alf Rasmussen*, Beder.
 Børnev. Fmd: *N. K. Rasmussen*, Beder.
 Plejetilsyn. Fmd: Fru *Karen Mortensen*.
 Kornnævn. Fmd: Mejeribest. *Holgersen*.
 Kommuneing: *E. Faurby*.
 Kæmner: Frk. *R. Andersen*.
 Pantefoged: Fr. *Frandsen*.

Bederslev

se Nørre Næraa-Bederlev.

Bedsted-Grurup

pr. Bedsted. § Bedsted 67 Folkeregistret: § Bedsted 69, Postkonto 18210. Amtsokr: Thisted, Retskr: 75 Vestervig, Politikr: 54 Hurup, Skattekr: Hassing m. fl. H., Vurdkr: Hassing-Refs H. — Af 1015 Vælgere stemte 644. S 142 (2), K 46 (0), V 164 (3), Borgerl 74 (1), Indre Miss 218 (3).
 Formand: Boelsm. *Joh. Olesen*. (Indre M). Bsk, K&R, Skk, FSu.
Jensen, Christian, Boelsm. (V). Su.
Langballe, Chr., Vognm. (Borgerl). FVj.
Larsen, Laurits M., Grdj. (Indre M). Skk, Vj.
Nielsen, Niels Peter, Arbejdsm. (S). Vj.
Nørgaard, Marius, Grdj. (V). Su, Vj.
Overgaard, P., Tømrerm. (Indre M). Su. Kass.
Sørensen, Anton, Landpost. (S). Su. Næstfmd.
Sørensen, Wilhelm, Grdj. (V). Vj.
 Komm. Revisorer: Sognefoged *P. Pedersen* og Lærer *Dybdahl*.
 Skolekomm. Fmd: Pastor *Leibølle*.
 Sundhedskomm. Fmd: Løge *H. Therkildsen*.
 Folkeregistart: *Johs. Olesen*.
 Pantefoged: Landpostb. *Thomas Jensen*.

Bedsted Lø

pr. Bedsted Lø. § Bedsted Lø 20, Postkonto 7185 Amtsokr: Aabenraa, Retskr: 96 Løgumkloster, Politikr: 71 Tønder, Skattekr: Aabenraa, Vurdkr: Aabenraa Amts nordre. — Af 382 Vælgere stemte 326. Bedsted-Andrup Fælled 153 (2), Gaardml+Husm+Arbejderl 173 (3).
 Formand: Gæstg. og Landm. *G. Knudsen*. (Missionl). FBø, *)FSu. Folkeregistart.
Andersen, Christian, Grdj. (Gaardm).

Hansen, Peter E., Arbejder. (Arb).
Hauggaard, Andreas J., Grdj. (Bedsted-Andrup L)
Skov, Hans, Grdj. (Husm). Næstfmd.
 Kommun. Revisor: Mejeriejer *Peter Thordahl* og Grdj *Mathiesen*, Højrup.
 Skolekomm. Fmd: Købm. *Hans J. Sørensen*. Øster Terp: Grdj. *Ohr. Andersen*. Sundhedskomm. Fmd: *Iver Gubi*.

Bejstrup se Haverslev-Bejstrup.

Beldringe

pr. Præstø. f. Præstø 60 x. Amtsokr:
 Præstø, Retskr: 23 Præstø, Politikr:
 16 Præstø, Skattekr: Præstø, Vurdkr:
 Præstø. — Af 314 Vælgere stemte 258.
 S 69 (2), R 40 (1), V 148 (4).
 Formand: Sognefoged *Johannes Johansen*. (V). Bø, *)FSu, Folkeregisterf.
Christoffersen, Chr., Parcell. (R) Kass.
Jensen, Carl, Grdj. (V) FBø, Skk, Vj.
Jensen, Frands, Grdj. (V). Vj. Næstfmd.
Jensen, Johannes, Parcell. (S). FBør, Vj
Madsen, Henning, Grdj. (V). FVj.
Petersen, C. Lydike, Husejer. (S). Bø, Skk.
 Kommun. Revisorer: Grdj. *P. Tissot Nielsen* og Forv. *P. Skovgaard*.
 Skolekomm. Fmd: Sognepr. *Tjelum*.
 Sundhedskomm. Fmd: Købm. *L. P. Pedersen*.

Bellinge se Brændekilde-Bellinge.

Benløse

pr. Ringsted. f. Ringsted 431, Postkonto 9660. Amtsokr: Sorø, Retskr: 18 Ringsted, Politikr: 13 Ringsted, Skattekr: Sorø, Vurdkr: Ringsted. — Af 676 Vælgere stemte 589. S 281 (4), R 122 (1), V 140 (2), DK 46 (0).
 Formand: Arbejdsm. *H. O. Larsen*. (S). FBør, Bø, *)FSu, Folkeregisterf. *Hansen, Niels Peter*, Slagteriarb. (S). Bø, Skk, Kass.
Hansen, William, Tømrer. (S). G&V, FSKo. Næstfmd.
Hvid, H. O. J., Gartner. (V). K&R, Sko
Jensen, Valdemar, Tømrer. (S). FG&V, K&R, Sko
Larsen, Johannes, Grdj. (V). G&V.
Sunekær, Emmy, Husmoder. (R). FBø, Skk.
 Kommun. Revisorer: Grdj. *Ole Jensen* og Sygekassékass. *Hans Hansen*.
 Skolekomm. Fmd: Tømrer *Valdemar Jensen*.
 Sundhedskomm. Fmd: Murersv. *Ohr. Engberg Nielsen*.
 Beskæftigelsesudv. Fmd: Parcell. *Aksel Jensen*.
 Bygningskomm. Fmd: Tømrer *William Hansen*.
 Prisudv. Fmd: Handelsagent *Kofoed Stender*.
 Pantefoged: Tømrer *William Hansen*.

Besser

Sildeballe pr. Tranebjærg. f. Tranebjærg 399 b, Postkonto 80751. Amtskr: Hølbæk, Retskr: 13 Kalundborg, Politikr:

10 Kalundborg, Skattekr: Nykøbing, Vurdkr: Samsø. — Af 620 Vælgere stemte 504. S 116 (1), R 199 (2), V 189 (2).

Formand: Parcell. *Henrik Sørensen*. (R). FBø, H, K&R, *)FSu, FVj.
Jensen, Harald, Parcell. (R). Bi, Bø, K&R, Ko, FSKk.
Laursen, Th., Arbejdsm. (S). Bø, K&R.
Madsen, Anker, Grdj. (V). Vj, Kass.
Sørensen, O. K., Grdj. (V). Bø, K&R, Vj.
 Kommun. Revisorer: Lærer *Hj. Bjerg* og Grdj. *Ejnar Gylling*.
 Pantefoged: Grdj. *P. Jensen*.

Bevtoft

pr. Bevtoft. f. 52. (Fmd: f. 25). Amtsokr: Haderslev, Retskr: 91 Toftlund, Politikr: 67 Toftlund, Skattekr: Frø og Nørre Rangstrup H., Vurdkr: Toftlund. — Af 664 Vælgere stemte 575. S 161 (2), Husmandsl 85 (1), B.F 329 (4); [S+Husmandsl].
 Formand: Bygm. *Mogens Sandholt*. (V).
Asmussen, Jacob, Grdj. (B.F).
Christensen, Alfred, Grdj. (B.F).
Gram, Just, Husm. (Husmandsl. *)FSu.
Nielsen, Niels Peter, Grdj. (B.F).
Sørensen, Johannes Bak, Vejrn. (S). Næstfmd.
Sørensen, Karl, Skovløgber. (S).
 Kommun. Revisor: Mejeribest. *Hans C. Nielsen* og Lærer *Madsen*.
 Skolekomm. Fmd: Smedem. *Iver Gubi*.
 Kommunekass: *Martin Holm*.
 Pantefoged: *Anton Jepsen*.

Biersted se Aaby-Biersted.

Bigum

se Vammen-Lindum-Bigum.

Billum se Janderup-Billum.

Binderup

se Tisted-Binderup-Durup.

Bindslev

pr. Bindslev. f. Bindslev 86, Postkonto 16360. Amtsokr: Hjørring, Retskr: 71 Frederikshavn, Politikr: 51 Frederikshavn, Skattekr: Frederikshavn, Vurdkr: Skagen. — Af 961 Vælgere stemte 736. S 105 (1), R 57 (1), V 267 (4), Indre Miss 199 (2), U.P 108 (1); [R+V+U.P].
 Formand: Grdj., Sognefoged *Anton Pedersen*. (V). Bø, K&R, *)FSu, Vj.
Barkholt, Erik, Grdj. (R). Skk, Vj.
Bech, Marinus, Teglværksejer. (V). FSundh.
Hahn, L. C., Købm. (Indre Miss). FBø, K&R.
Hansen, C., Grdj. (Indre Miss). Vj.
Heilesen, Håbert, Grdj. (V).
Nielsen, Erland, Husm. (V). Bø, Næstformand.
Skrubbeltrang, Aage, Grdj. (U.P).
Thomsen, Chr., Arbejdsm. (S).
 Kommun. Revisorer: *M. Lassen Christensen* og *J. P. Bak*.
 Skolekomm. Fmd: Grdj. *Harald Jensen*

Beskæftigelsesudv. Fmd: Grdj. *Albert Frandsen*.
Kæmner: *J. Balle*.

Birkende se Marslev-Birkende.

Birkerød

pr. Birkerød. f. Birkerød 600. (10—13, Fred. till. 16—18), Postkonto 21091. Ingenigrkt. (9—13), f. 600. Amtsrkr: Frederiksborg, Retskr: 6 Helsingør, Politkr: 6 Helsingør, Skattekr: Hillerød, Vurdkr: Ølstykke m. fl. H. — Af 3105 Vælgere stemte 2512. S 1163 (8), R 124 (0), K 491 (3), V 586 (4), D.K 138 (0).

Formand: Folketingsm. *Kaj Jensen*. (S). FBræ, FK&R, FSkt, FT.
Beiler, H., Iarvehldr. (V). G.
Brink, Paul, Overass. v. DSB. (S). FBrø, K&R, FSu
Christensen, Berthin, Plejer. (S). FBr, Bø, G, Skk, FSko.
Christiansen, J., Murerm. (K). Bo, Bø, Skt, Su.
Christiansen, P., Kontorbest. (S). FBo, Bræ, K&R, T.
Halsteen, A., Dir. (K). Bi, Bræ, K&R, Skk, Sko.
Hansen, A., Værkstedsleder. (S). FBi, Skt.
Ladefoged, Chr. F., Økonomiinsp. (V). T. Nielsen, *Anker*, Murerm. (K) Bø, Su, T. Nielsen, *N. Martin*, Maskinarb. (S). Bi, Bræ, Bø, FSkk, Sko, Su, T.
Petersen, Kaj, Grdj. (V). Bø, Skt, Su.
Porse, N., Propr. (V). Bræ, K&R.
Rasmussen, A., Husmoder. (S). Bø, Skk, Su
Søndergaard, Karl, Kommunelærer. (S). Bø, G, Skt, Su.
Komm. Revisorer: Værkstedsleder *Arthur Hansen* og Revisor *Olto Jensen*.
Bygningskomm. Fmd: Inkass. *L. Nørgaard Larsen*.
Skolekomm. Fmd: Maskinarb. *Martin Nielsen*.
Sundhedskomm. Fmd: Læge *G. Anset*.
Brandinsp: Fabr *A. Lindskov Laurssen*.
Kommunekass: *Harry P. Helsingør*.
Kommunesekr: *K. Rasmussen*.
Kommuneing: *Poul C. J. Larsen*.
Pantefoged: *P. Nielsen*.

Birket

pr. Torrig. f. Birket 82, Postkonto 13605. Folkeregistreret: Birket pr. Torrig, f. Birket 49. Amtsrkr: Maribo, Retskr: 31 Nakskov, Politkr: 22 Nakskov, Skattekr: Nakskov, Vurdkr: Lollands Nørre H. — Af 789 Vælgere stemte 627. S 226 (4), R 108 (1), B.F 237 (4), U.P 56 (0).

Formand: Grdj. *H. Knudsen*. (V). FBræ, Bø, FH, FK&R, *)FSu.
Andraesen, Vinfr., Husejer. (S). Bsk, Sko Vj, Næstfmd.
Christensen, P., Husejer. (S). Bø.
Husmand, J., Parcell. (S). K&R.
Kistrup, H., Grdj. (V). Sko, FVj.
Kranke, H., Skovfoged. (K). Bræ, Bsk, Skk.

Olsen, A., Forp. (K). FBsk, H.
Rasmussen, H. O., Husejer. (S). Bø, Skk
Rasmussen, Joh., Parcell. (R). K&R, Vj.
Komm. Revisorer: Lærer *A. Olsen* og Skovfoged *H. Kranke*.
Ibørnev. Fmd: Lærer *A. Olsen*.
Skolekomm. Fmd: Pastor *Lunn*.
Sundhedskomm. Fmd: Grdj. *C. Mogensen*
Folkeregisterf. og Kass: *Johs. Hansen*.
Pantefoged: *Chr. Friis*.

Bislev

pr. Halkær. f. Bislev 36. Amtsrkr: Aalborg, Retskr: 65 Løgstør, Politkr: 47 Nibe, Skattekr: Nibe, Vurdkr: Løgstør. — Af 381 Vælgere stemte 272 S 43 (1), Lokale Fælleslister 229 (6).
Formand: Grdj. *Lars Bach*. (V).
Christensen, Ejnar, Husm. (B.P).
Christensen, Stejn, Grdj. (V).
Grøn, Otto, Grdj. (V). *)FSu.
Haase, Alfred, Grdj. (V). Kass.
Nielsen, Johannes, Arbejdsm. (S).
Veggerby, Ejnar, Grdj. (V) FBræ, Folkeregisterf.
Komm. Revisorer: Mejeribest. *Jensen* og Husm. *Chr. Holmager Nielsen*.
Skolekomm. Fmd: Sognepr. *Erik Madsen*

Bjergager se Randlev-Bjergager.

Bjergby se Alsted-Bjergby.

Bjergby-Mygdal

pr. Hjørring. f. Mygdal 33. Amtsrkr: Hjørring, Retskr: 72 a Hjørring, Politkr: 52 Hjørring, Skattekr: Hjørring, Vurdkr: Hjørring. — Af 935 Vælgere stemte 714. S 77 (1), R 91 (2), V 134 (2), Husmandal 47 (1), U.P 32 (0), Fællesl 333 (5); [R+V+Fællesl].
Formand: Grdj. *Niels Larsen*. (V). Bø, K, FSu, Vgb. Folkeregisterf.
Gru, Ingeman, Husm. (Husm). Bræ.
Grønbech, Herman, Grdj. (V). Vj.
Grøntved, Holger, Grdj. (B.F). K&R, Skk, Vgb.
Kristensen, Anders, Grdj. (V). Bræ.
Larsen, Søren, Grdj. (V). Bø, Vj.
Rams, Kristian, Grdj. (V). K&R.
Sørensen, Niels, Arbejdsm. (S).
Thomsen, Kr. Bæk, Husm. (R). Bø.
Ørnblø, Jens, Grdj. (R). Kass.
Ørnblø, Marie, Lærerinde. (R). Bø, Vgb.
Komm. Revisorer: *P. Thirup* og *Johs. Pedersen*.
Skolekomm. Fmd: Sognepr. *Theodor Bisgaard*.
Pantefoged: *Thorvald Nielsen*.

Bjergsted se Bregninge-Bjergsted.

Bjernede se Slagle-Bjernede.

Bjerning

pr. Haderslev. f. Haderslev 2889 (Fmd: f. Fjælstrup 99 u). Amtsrkr: Haderslev, Retskr: 89 Haderslev, Politkr: 66 Haderslev, Skattekr: Christiansfeld, Vurdkr: Christiansfeld — Af 191 Vælgere stemte 159. S 51 (1), B.F 108 (4).
Formand: Grdj. *S. Clausen Larsen*. (B.F). Bræ, K&R, Su.

Boye Nielsen, H., Forp. (B.F). Ko, Næstformand.

Olausen, Iver, Husejer. (S). Su.

Jørgensen, Peter, Husm. (B.F).

Tønnesen, Anders Erik. (B.F). Bsk.

Komm. Revisorer: Grdj. *P. From* og Grdj. *A. E. Tønnesen*.

Skolekomm. Fmd: *Jørgen Paulsen*.

Sundhedskomm. Fmd: Grdj. *Ohresten Nielsen*.

Kommunekass: Lærer *A. B. Keck*.

Bjerre se Nebsager-Bjerre.

Bjerreby

pr. Svendborg. $\frac{1}{2}$ Bjerreby 27, Postkonto 43800. Folkeregistrat: Bjerreby pr. Svendborg, $\frac{1}{2}$ Bjerreby 43. Amtsrkr: Svendborg, Retskr: 34 Svendborg, Politikr: 24 Svendborg, Skattekr: Svendborg, Vurdkr: Svendborg. — Af 782 stemte 616. S 89 (1), V 318 (5), U.P. 209 (3).

Formand: Grdj. *J. Nielsen*. (V). FBo, FBø, FFæ, FK&R, *)FSu, FVj.

Bødker, Hans N., Husm. (V). Bø, Sl, Vj
Christiansen, Th., Murersvend. (S). By. Bø, K&R, Ro, Vj.

Hansen, K. H., Regnskabf. (V). Bi, K&R.

Nielsen, Niels H., Grdj. (V). Bsk, By, Vj

Nielsen, Ejnar E., Murerm. (U.P). Faf, FBy, Ro.

Petersen, Laurits J., Grdj. (U.P). By, Fr, FRo.

Sørensen, A., Grdj. (U.P). Br, Sygekasse-udv, FSygeplejeudv

Komm. Revisorer: Grdj. *Alfred Sørensen* og Husm. *H. P. Hansen*.

Sundhedskomm Fmd: Grdj. *Ohr. Eorn*.
Kommunekass: *H. E. Dahl*.

Pantefoged: Husm. *H. P. Hansen*.

Anm.: Af = Aftenskolenævnet. Fr = Fredningsnævnet. Ro = Ud. til Udryddelse af Rottor.

Bjerregrav

se Hersum-Vester Bjerregrav.

Bjerregrav

se Øster Bjerregrav-Aalum.

Bjerring-Mammen

pr. Bjerringbro. Folkeregistrat: Bjerring, Bjerringbro, $\frac{1}{2}$ 154. Amtsrkr: Viborg, Retskr: 78 Viborg, Politikr: 58 Viborg, Skattekr: Nørlyng og Sønderlyng H., Vurdkr: Viborg. — Af 777 Vælgere stemte 641. S 66 (1), Fælleslister 575 (8).

Formand: Grdj. *Karl Møller*. (B.F). *)FSu, Folkeregisterf.

Bach, Kristen, Grdj. (V). Vj.

Bjerring, N. J., Boelsm (R). Vj. Kass.

Hansen, G., Arbejds. (S). Vj.

Jacobsen, J., Grdj. (V). Vj

Mørup, J. P., Boelsm. (V). Sko, Vj.

Sørensen, Johs., Grdj. (V). Vj.

Thestrup, M., Boelsm. (B.F). Vj.

Østergaard, Otto, Boelsm. (R). Vj.

Komm. Revisorer: Mejeribest. *S. Hansen* og Mejeribest. *J. Knudsen*.
Skolekomm. Fmd: Grdj. *Kr. Iversen*.

Bjolderup

pr. Bolderslev. $\frac{1}{2}$ Bolderslev 4623 (9—12, 14—17), Postkonto 17068. Amtsrkr: Aabenraa, Retskr: 92 Aabenraa, Politikr: 68 Aabenraa, Skattekr: Lundtofte, Vurdkr: Aabenraa Amts nordre. — Af 916 Vælgere stemte 708. S 135 (2), D S 51 (0), Dansk Fællesl 437 (6), T 85 (1); [S+D.S+Dansk Fællesl].

Formand: *P. N. Jørgensen*. (D.F). FBø, *)FSu.

Bertelsen, Hans, Lærer. (D.F). Bø, K&R, Næstfmd.

Hansen, Carl, Arbejder. (S). Sko, Vj.

Jensen, Lauat, Grdj. (D.F). FVj.

Jørgensen, Andreas, Grdj. (D.F). Sko.

Jørgensen, Nis, Grdj. (D.F). Bø.

Rasmussen, Marius, Grdj. (D.S). K&R, Sko.

Schmidt, Carsten, Grdj. (T).

Simonsen, Jes, Murer. (S).

Komm. Revisorer: Lærer *V. Simonsen*

og Mejeribest. *H. Schultz*.

Skolekomm. Fmd: Grdj. *Carl Jørgensen*.

Kommunekass. og Folkeregisterf: *Martin Egtved*.

Pantefoged: *Christian Lunding*.

Bjæverskov

pr. Bjæverskov. $\frac{1}{2}$ Bjæverskov 25, Postkonto (Kommunekass.) 41141, (Det soc. Ud. 42900 og (Skatteafd.) 50600. Amtsrkr: Præstø, Retskr: 5 Køge, Politikr: 5 Køge, Skattekr: Store-Heddinge, Vurdkr: Bjæverskov H. — Af 634 Vælgere stemte 527 S 208 (3), R 182 (2), V 137 (2); [R+V].

Formand: Husm. *Julius Helt*. (R). FBy, FBø, FK&R, *)FSu, Folkeregisterf.

Fridorf, F. L., Lærer. (S). Bø.

Jacobsen, Jørgen, Parcell. (V). Kass.

Larsen, Hans, Arbejds. (S). K&R, Vj.

Næstfmd.

Nielsen, Karl, Husm. (S). By, Vj.

Pedersen, Fr., Grdj. (R). Bi, FBræ, Bsk,

Bø, FSkk.

Pedersen, K. L., Grdj. (V). FVj.

Bjørnø

se Faaborg Købstads Landdistrikt.

Blaahøj-Filskov

pr. Filskov. Folkeregistrat: Filskov, $\frac{1}{2}$ Filskov 18 y. Amtsrkr: Vejle, Retskr: 46 Vejle, Politikr: 35 Vejle, Skattekr: Vejle, Vurdkr: Nørvang H. — Af 1026 Vælgere stemte 827. S 126 (1), Filskov Fællesl 338 (3), Blaahøj Fællesl 266 (3), Hallundbæk-Roulund 65 (0), Blaahøj Lokal 32 (0).

Formand: Grdj. *N. P. Mortensen*.

(F.F). FBø, *)FSu, Folkeregisterf.

Christensen, E. P. T., Dir. (F.B). K&R,

Christensen, Jens, Grdj. (B.F). Sko, Vj.

Christensen, Jens Bach, Grdj. (F.B). Vj.

Jensen, Holger, Afholdsvært. (S). Vj.

Knudsen, Johs, Grdj. (F.B). Kass.
Pedersen, P. Ansgar, Landpb. (F.F). Bræ
 Søk.
 Komm. Revisorer *Købm. Z. W. Sørensen*
 og Stationsm. *O. J. Magnussen*.
 Skolekomm. Fmd: *Købm. Z. Vinther Sørensen*.
 Pantefoged: *H. Frøkjær*.

Blegind-Hørning

pr. Hørning. \int Hørning 79. Amtarkr:
 Skanderborg, Retskr: 52 Skanderborg,
 Politikr: 38 Silkeborg, Skattekr: Skan-
 derborg, Vurdkr: Skanderborg. — Af
 719 Vælgere stemte 625. S 140 (2),
 V 271 (3), U.P 162 (2), Husmandst
 52 (0).

Formand: Grdj *R. Andersen*. (V).

*) FBø, *) FSu. Folkeregisterf.
Dam, Niels, Grdj. (V). FBø.
Jensen, Aksel, Kass. (U.P).
Kaas, A., Diakon. (U.P). FSkk.
Kristensen, L., Direktør. (U.P).
Kristoffersen, E., Overportør. (S).
Leth, Viggo, Grdj. (V). FVj.
Thomsen, Kr., Husm. (S). Kass.
 Komm. Revisorer: *E. Kristoffersen* og
K. P. Remholt.

Pantefoged: Blegind: *J. R. Jensen*. Hør-
 ning: Sognefoged *A. N. Rasmussen*.

Blenstrup se Gerding-Blenstrup.

Blidstrup se Vejerslev-Blidstrup.

Blistrup

pr. Græsted. \int Raageleje 104 (10—13),
 Postkonto 14809. Amtarkr: Frederiks-
 borg, Retskr: 9 Helsingø, Politikr: 7
 Hillerød, Skattekr: Hillerød, Vurdkr:
 Hillerød. — Af 605 Vælgere stemte
 433. S 93 (1), R 64 (1), K+V 276
 (5).

Formand: *Købm. Niels Nielsen*. (K).
 Bø, FK&R, Sko, FSkt, FSu.
Hansen, Christian, Grdj. (V). FBy, FT.
Jensen, Gotfred, Parcell. (V). Skk, T,
 Næstfmd.
Nielsen, Holger, Skolepedel. (S). Bi, By,
 Byp, Bø, K&R, Skt, Su.
Olsen, Arne, Grdj. (V). Bi, Bsk, By,
 Ktu, T.
Sørensen, Gustav, Parcell. (R). Byp, Bø,
 FSko, Su.
Sørensen, Karl, Forst. (V). FByp, K&R,
 Sko, Skt.
 Komm. Revisorer: *Parcell. Carl B. Sørensen*
 og Propr. *Flemming Kalko*.
 Skolekomm. Fmd: *Pastor J. B. Leer An-
 derssen*.
 Sundhedskomm. Fmd: Grdj. *Ohr. Hansen*
 Børnev. Fmd: *Fru Julie Jørgensen*.
 Kommunesekr: *Henning G. Johansen*.
 Pantefoged: *M. Larsen*.

Blovstrød

pr. Lillerød. \int Allerød 200 (10—12,
 Fredag tillige 15—17). Postkonto 7950.
 Amtarkr: Frederiksborg, Retskr: 6 Hel-
 singsør, Politikr: 6 Helsingør, Skattekr:
 Hillerød, Vurdkr: Ølstykke m. fl. H.
 — Af 795 Vælgere stemte 636. S 305
 (4), K 206 (3), V 125 (2); [K+V].

Formand: Grdj. *Axel O. Christensen*.

(K). FBø, Bsk, Bø, K&R.
Andersen, Oluf, Grdj. (V). Skk.
Christiansen, Lilly, Husmoder. (S).
Godtfredsen, V., Gartner (S). Vj.
Jensen, Harald, Form. (S). K&R.
Larsen, L., Grdj. (K). Bsk, K&R.
Nielsen, Hans P., Parcell. (S). Skk.
Poulsen, Sigurd, Malerm. (K). Skk.
Rahbek, H., Grdj. (V).
 Sogneraadsekr: *Ruth Andersen*.
 Komm. Revisorer: *Kontorist Carl Laursen*
 og *Fru J. Carlsen*.

Skolekomm. Fmd: *Sognepr. Aug. Ander-
 sen*.
 Sundhedskomm. Fmd: *Insp. J. H. Fabri-
 cius*.

Folkeregisterf: *Frk. Inge Christensen*.

Pantefoged: *Gartner C. Wiuf*.

Blære-Ejdrup

Ejdrup pr. Halkjær, \int Skørbæk 2. Amts-
 rkr: Aalborg, Retskr: 66 Nibe, Poli-
 tikr: 47 Nibe, Skattekr: Nibe, Vurd-
 kr: Løgstør. — Af 458 Vælgere stemte
 385 B.F (9).

Formand: Grdj. *Peter Bach Mortensen*
 (V).

Andersen, Niels Fristrup, Grdj. (V). Bræ.
Bruus, Søren, Grdj. (V) Kass.
Christensen, Julius, Grdj. (V). Vj.
Færch, Søren, Husm. (R).
Hedegaard, Kristen, Grdj. V (V). Næstfmd.
Jensen, Kristen, Grdj. (V). Vj.
Madsen, Karl Houkjær, Grdj. (V). Vj.
Steen, Aksel, Grdj. (R). FSu.
 Komm. Revisorer: *Lærer A. Andersen*,
Skørbæk, og *Husm. Fr. Larsen*, *Blære*.
 Folkeregisterf: *Jens Jensen*, *Ejdrup*.

Boddum-Ydby

pr. Hurup Thy. \int Ydby 32, Postkonto
 19991. Amtarkr: Thisted, Retskr: 75
 Vestervig, Politikr: 54 Hurup, Skatte-
 kr: Hassing m. fl. H., Vurdkr: Has-
 sing-Refs H — Af 946 Vælgere stem-
 te 714. S 96 (1), K 143 (2), V 245
 (3), U.P 186 (3), B 44 (0).

Formand: *Husejer M. Edvard Nielsen*
 (V). Bø, Skk, FSu, Folkeregisterf.
Andersen, Chr. K., Slagter. (V). Bø, Vj.
Andersen, M., Grdj. (V). Bø, Vj.
Hedegaard, Berner, Grdj. (V). Vj.
Josefsen, Jens. (S). R, Sko, Vj.
Korsgaard, Oskar, Købm. (V) R, Kass.
Larsen, Ohr. (K). Bø, Pl, R, Skk.
Pedersen, Peter N., Grdj. (K).
Riis, Mikkel, Grdj. (K). FVj.
 Komm. Revisorer: *Lærer E. Foged* og
Købm. J. J. Nystrup.
 Skolekomm. Fmd: *Pastor Knudsen*.
 Sundhedskomm. Fmd:

Bodilsker

pr. Neksg. \int Bodilsker 43. Folkeregi-
 streret: \int Bodilsker 43 Amtarkr: Born-
 holm, Retskr: 26 Neksg, Politikr: 18
 Rønne, Skattekr: Neksg, Vurdkr: Born-
 holms østre. — Af 739 Vælgere stemte
 592. S 194 (3), R 32 (1), K 56 (1),
 V 260 (4); [K+V].

Formand: Avisbruger *Hans Fr. Hansen*. (V). FBø, FK&R, Ko, FPl, *)FSu
Brandt, K, Grdj. (V). FMose.
Grønnegaard, Aa., Murersv. (S). Bø, K&R, Pl, Sko.
Hansen, Chr., Grdj. (K). Skk, FSko, FVj
Jørgensen, O., Snedker. (S). Skk.
Madsen, Due G., Avisbruger. (V). Bø, Vj.
Munck, K., Grdj. (V). Bræ, K&R, Pl.
Thorsen, E., Arbejdsm. (S). Vj.
Trandberg, H. P., Snedkerm. (R). Sko.
 Komm. Revisorer: Grdj. *Henning Nørregaard* og Snedker *Olaf Jørgensen*.
 Skolekomm. Fmd: Pastor *Sørensen*.
 Kass. og Folkeregisterf: *O. Hermansen*.

Boeslunde

pr. Boeslunde. § 123 (Fmd: § 2), Postkonto 6811. Amtsokr: Sord, Retskr: 16 Korsgr, Politikr: 12 Skælskr, Skattekr: Slagelse, Vurdkr: Korsør. — Af 801 Vælgere stemte 640 S 170 (2), R 36 (0), K 54 (1), V 297 (5), Rf 41 (1), D.K 41 (0); [R+Rf; K+V].
Formand: Grdj. *Niels Sørensen*. (V). *)FSu.

Andersen, Poul, Grdj. (V).
Christensen, Ernst, Arbejdsm. (S). K&R.
Dinesen, Evald, Grdj. (V). By.
Egede, Aksel, Forp. (V).
Hammerlund, Axel, Boelism. (K).
Johansen, Johannes, Grdj. (V). K&R.
Mortensen, Frede, Husm. (S).
Rasmussen, Thorvald, Grdj. (Rf). Skk.
 Komm. Revisorer: Malerm. *Rasmussen* og Grdj. *Th. Rasmussen*.
 Skolekomm. Fmd: Mejeribest. *Harald Dinesen*.
 Pantefoged: *Johs. Hansen*.
 Kommunesekr: *Viggo Nielsen*.

Bogø

pr. Bogø By. (15—16), § Bogø 32, Postkonto 18282. Amtsokr: Præstø, Retskr: 28 Nykøbing F., Politikr: 19 Nykøbing F., Skattekr: Vordingborg, Vurdkr: Møen. — Af 689 Vælgere stemte 591. S 140 (2), R 143 (2), V 106 (1), Fælles 199 (2).
Formand: Grdj., Ritm. *A. Andersen*. (V). FBø, FE, FH, FK&R, Skk, *)FSu
 Folkeregisterf

Aalborg, Ernst H., Grdj. (V). E.
Andersen, A. P., Førstelærer. (V). E.
Caspersen, A., Brændselshdr. (R). K&R.
Jensen, R., Arbejdsm. (S). Vj.
Jørgensen, N. Chr., Grdj. (R). Bsk, Vj.
Ladefoged, Johs., Skovfoged. (S). Bræ, K&R, Næstfmd.
 Komm. Revisorer: fhv. Grdj. *Ernst Jakobsen* og Grdj. *Vilhelm Larsen*.
 Skolekomm. Fmd: Pastor *H. Lyhne Thøgersen*.
 Sundhedskomm. Fmd: Grdj. *Oluf Olsen*.
 Kommunekass: *Kapt. J. L. Larsen*, § 51
 Pantefoged: *L. Hemmingsen*.

Borbjerg

pr. Holstebro. § Skave 2, Postkonto 16830. Folkeregistret: § Skave 39.

Amtsokr: Ringkøbing, Retskr: 81 Holstebro, Politikr: 60 Holstebro, Skattekr: Holstebro, Vurdkr: Holstebro. — Af 1141 Vælgere stemte 894. S 136 (1), Lokal 758 (8).

Formand: Murerm. *H. Chr. Hansen*. (Lokal). FBø, FK&R, *)FSu, *)FVj.
Andersen, Chr., Murerm. (S). Skk.
Helegaard, Jens Chr., Grdj. (Lokal).
Jespersen, Nis P., Skovfoged. (Lokal). Bræ, K&R.
Kirkegaard, Jens, Grdj. (Lokal). Bø.
Lovig, Mads, Grdj. (Lokal). Kass.
Nielsen, Albert, Grdj. (Lokal).
Olsen, J., Chr., Slagterm. (Lokal). Bø, K&R.

Toft, Ejvind, Grdj. (Lokal).
 Komm. Revisorer: Grdj. *Jens Damgaard* og Grdj. *Chr. Have*.
 Skolekomm. Fmd: Pastor *Kristiansen*.
 Pantefoged: *Karl Madsen*.

Bording

pr. Bording. Kommune- og Socialt: § 67 (Fmd: § 23), Postkonto 84200. Amtsokr: Ringkøbing, Retskr: 80 Herning, Politikr: 59 Herning, Skattekr: Herning, Vurdkr: Hammerum H. ndr. — Af 1257 Vælgere stemte 1094. S 144 (1), Borgerlister 950 (8).

Formand: Manufakturhdl. *Jens Christensen*. (Borgerl). FK&R, *)FSu.
Laurson, J. N., Grdj. (Borgerl).
Madsen, Thomas, Grdj. (Borgerl).
Nielsen, H. C., Købm. (Borgerl). FBBr, Fko.
Nielsen, O. P., Sognef. (Borgerl). Skk, Vj.
Nørlund, Jens, Grdj. (Borgerl). Bsk, K&R, Skk, Vj.

Rasmussen, Rasmus, Grdj. (Borgerl). Skk
Vestergaard, P. A., Kontrolbest. (S).
Østergaard-Olesen, S., Mejeribest. (Borgerl). K&R, FVj.
 Komm. Revisorer: Skomagerm. *J. F. Bjerager* og Grdj. *Johs. Iversen*.
 Skolekomm. Fmd: Sognepr. *E. Hunnerup*.
 Sundhedskomm. Fmd: Læge *Gleberg Olesen*.

Beskæftigelsesudv. Fmd: *J. Bjerager*.
 Brændselsudv. Fmd: *S. Østergaard Olesen*.
 Børnev. Fmd: Læge *Gleberg Olesen*.
 Kornnævn. Fmd: *N. Laurson Nielsen*.
 Kommunesekr, Kass. og Folkeregisterf: *E. A. Pedersen*.
 Pantefoged: *Iver Iversen*.

Borre

pr. Borre. § Borre 2298, Postkonto 41533. Amtsokr: Præstø, Retskr: 24 Stege, Politikr: 17 Vordingborg, Skattekr: Vordingborg, Vurdkr: Møen. — Af 693 Vælgere stemte 578. S 144 (2), R 192 (3), K 52 (1), V 153 (3), DK 37 (0); [K+V].

Formand: Grdj. *K. Hemmingsen*. (V). H, FK&L.
Christoffersen, Hemming, Grdj. (R). FG&V, H, K&R.
Hansen, O., Grdj. (V). G&V.
Hyllemose, J., Grdj. (K). Bø, Næstfmd.
Jensen, H. P., Grdj. (S). FBø, Skk, Sko, *)FSu

Jensen, N., Grdj. (V). Bsk, Sko.
Lytzhøft, Ejner, Karetmager. (R). FBræ,
Nielsen, J. P., Grdj. (R). Kass, Folke-
 registerf.
Petersen, P., Husm. (S). G&V.
 Komm. Revisorer: Best. *Jens Nielsen* og
 Tjerner. *Kr. Suldруп.*
 Sundhedskomm. Fmd: Karetmager *E.*
Lytzhøft.

Borris se Sønder Borris.
Borris se Taarup-Kvols-Nr. Borris.

Borum-Lyngby

pr. Mundelstrup. fæ Borum 12. Folkereg-
 stre: fæ Borum 12, Postkonto 81261.
 Amtsrkr: Aarhus, Retskr: 55 Aarhus,
 Politikr: 39 Aarhus, Skattekr: Vester
 Lisbjerg m. fl. H., Vurdkr: Vester Lis-
 bjerg m. fl. H. — Af 345 Vælgere
 stemte 335. S 174 (4), V 161 (3).
 F o r m a n d: Statshusejer *P. Ljunggren.*
 (S). K&R, *)FSu.
Fuhlendorff, P. A., Slagter. (S). Bræ,
 Skk, Vj.
Lykke-Møller, O. Aa., Lærer. (S). Bi, Bø,
 K&R, Vj.
Mortensen, J. A., Grdj. (V). Bsk, Vgb,
 Vj.
Mousing, A., Statshusejer. (V). Bø, K&R,
 Skk, Vj.
Olsen, Jens, Arbejds. (S). Vgb, FVj.
Pedersen, Andre, Grdj. (V). Vj. Kass.
 Skolekomm. Fmd: Pastor *O. Møller.*
 Pantefoged: Grdj. *Carl Nielsen.*

Borup

pr. Randers. fæ Raasted 58. Amtsrkr:
 Randers, Retskr: 59 Randers, Politikr:
 44 Randers, Skattekr: Hobro, Vurdkr:
 Støvring-Galten H. — Af 377 Vælgere
 stemte 320. S 64 (1), Lokallister 254
 (6).
 F o r m a n d: Grdj. *I. Nielsen.* FSu, Kass
 Folkeregisterf.
Andersen, A., Boelsm.
Christensen, J., Grdj.
Christensen, P., Statshusm.
Krogh, J., Grdj.
Pedersen, P., Propr.
Støvring, Kr., Grdj.
 Komm. Revisorer: *J. Krogh* og *K. Støv-*
ring.
 Skolekomm. Fmd: Pastor *Lind Christof-*
fersen.
 Børnev. Fmd: Lærer *Danielsen.*

Borup-Kimmerslev

pr. Borup. fæ Borup 110 (Form.: fæ Bor-
 up 136), Postkonto 49395. Amtsrkr:
 Roskilde, Retskr: 18 Ringsted, Politi-
 kr: 13 Ringsted, Skattekr: Køge, Vurd-
 kr: Voldborg-Ramsø H. — Af 948 Væl-
 gere stemte 813. S 371 (3), R 132
 (1), K 97 (1), V 213 (2); [K+V].
 F o r m a n d: Murerm. *H. P. Larsen.* (S)
 Bø, FK&R, *)FSu.
Jensen, H. Ejner, Parcell. (R). Bø.
Madsen, Viggo, Grdj. (V). Bø, Skk, Næst-
 formand.

Nielsen, Frederik, Savværksejer. (K). Bi,
 FVj.
Nielsen, Hans, Grdj. (V). Bi, Bsk, K&R,
 Vj.
Petersen, Chr., Tilsynsfør. (S). Bi, FBræ,
 K&R, Skk.
Rasmussen, Carl, Arbejds. (S). Bø, Vj.
 Komm. Revisorer: Parcell. *H. P. Hansen*
 og Banearb. *Carl Larsen.*
 Beskæftigelsesudv. Fmd: Mejerist *Viggo*
Barfoed.
 Børneudv. Fmd: Banearb. *Carl Larsen,*
 Borup.
 Skolekomm. Fmd: Trafikass. *P. Tryg.*
 Sundhedskomm. Fmd: Læge *T. Johnsen.*
 Kommunesekr. og Kass: *Chr. E. Chri-*
stensen.
 Folkeregisterf: *Axel B. Pedersen.*
 Kødkontrol: *Dyrfløge A. O. Jensen.*
 Pantefoged: Parcell. *H. P. Hansen,* Kim-
 merslev.

Bov

pr. Padborg. Kæmner- og Socialkt. (10—
 12, Fred. till. 15—18), fæ Padborg 288
 & 344, Postkonto 9547. Amtsrkr: Aa-
 benraa, Retskr: 95 Graasten, Politikr:
 70 Graasten, Skattekr: Lundtofte H.,
 Vurdkr: Aabenraa Amts søndre. — Af
 2372 Vælgere stemte 1759. S 851 (6),
 D.K 70 (0), Dansk Fællesl 735 (5),
 T 103 (0); [S+DK+ D.F].
 F o r m a n d: Overlærer *Peter Rosager-*
Hansen. (S). FBø, FK&R, FSko&By,
 Su, FVgb.
Bernholdt, I. J. I., Toldbetj. (D.F). Su,
 Vj.
Brejning, Andreas, Overgendam. (S).
 K&R
Christensen, Peter A., Trafikass. (S).
 FBo, Sko, Su.
Hamester, Heinr., Vognm. (D.F). Sko,
 Su.
Hoeg, Herbert, Arbejds. (S). Bø, FSu,
 Vj.
Jensen, Anton, Vejm. (S). Su, Vj.
Linding, S. Th. N., Grdj. (D.F). Bø,
 Sko&By
Mygind, Emil, Grdj. (D.F). K&R, Su,
 Vgb, Vj.
Petersen, S. P., Toldbetj. (S). Sko&By.
Tøjisen, Holger, Grdj. (D.F). Bø.
 Sogneraadsekr: Kæmner *Erik Sonne.*
 Komm. Revisorer: Toldforv. *O. L. Schytt,*
 Padborg, og Trafikass. *P. A. Christen-*
sen, Padborg
 Skolekomm. Fmd: Dr. med. *H. Lorenzen.*
 Sundhedskomm Fmd: Læge *Peter N.*
Due, Padborg.
 Folkeregisterf: Kæmner *Erik Sonne.*
 Kommunesekr. og Kass: *Erik Sonne.*
 Kæmner: *Erik Sonne.*
 Pantefoged: *F. J. Terp.*

Bovense se Aunslev-Bovense.

Bovrup

pr. Bovrup. fæ 8125, Postkonto 18222.
 Amtsrkr: Aabenraa, Retskr: 95 Graa-
 sten, Politikr: 70 Graasten, Skattekr:
 Lundtofte H., Vurdkr: Aabenraa Amts
 søndre. — Af 383 Vælgere stemte 318.
 S 67 (1), Land+Byl 150 (2), U.F
 100 (2).

Formand: Grd. *Jørgen Petersen*.
(Landmandsl.). FBo, FBræ, FBø, K&R,
*)FSu, Vj.
Christensen, Christian, Husm. (S). Bø,
K&R, Vj.
Kjær, Jes Chr, Malerm. (U.P.). K&R.
Olsen, Ole, Grd. (U.P.). Næstfmd.
Petersen, Laur., Førstelærer. (Landml).
Bo, Sekr.
Komm. Revisorer: *Mejeribest. P. Morten-*
sen og Grd. *Anker Jensen*.
Skolekomm. Fmd: *Smedem. Hans Post*.
Sundhedskomm. Fmd: Grd. *Jørgen Pe-*
tersen.
Folkeregisterf., Kass. og Sekr: Lærer *L.*
Petersen.

Braaby

pr. Haslev. f. Konradsfeld 32, Postkonto
7236. Folkeregistret pr. Braaby: f.
Konradsfeld 55 Amtsrkr: Sorp, Retskr:
17 Haslev, Politikk: 5 Køge, Skattekr:
Sorp, Vurdkr: Ringsted. — Af 315
Vælgere stemte 284. S 87 (1), R 45
(1), K 101 (2), V 51 (1).
Formand: Godsf. *E. Preuss*. (K).
FBo, FK&R, Sko.
Christoffersen, Vald., Grd. (R). K&R,
Næstfmd.
Jensen, Viggo, Savskærer. (S) *)FSu.
Kjeldgaard, K., Førstelærer. (K). Kass.
Larsen, P., Sognefoged. (V). K&R,
*)FVj.
Komm. Revisorer: Købm. *Herm. Lunds-*
ager og Skovfoged *J. Hoffmeyer*.
Beskæftigelsesudv. Fmd: Husm. *Herman*
Rasmussen.
Brændselsudv. Fmd: Grd. *L. J. Larsen*.
Kornnæv. Fmd: Grd. *Jens Hansen*.
Skolekomm. Fmd: Sognepr. *P. Munch*.
Sundhedskomm. Fmd: Skovfoged *J. Hoff-*
meyer.
Folkeregisterf: Førstelærer *K. Kjeldgaard*
Pantefoged: Sognefoged *P. Larsen*.

Brabrand-Aarslev

pr. Brabrand f. Brabrand 225 (10—13,
Fred. till. 16—18). Folkeregistret: f.
311, Postkonto 35035. Amtsrkr: Aar-
hus, Retskr: 55 Aarhus, Politikk: 39
Aarhus, Skattekr: V. Lisbjerg m fl.
H. — Af 1973 Vælgere stemte 1641.
S 753 (4), K 250 (2), V 325 (2),
Upol. Borgerl 212 (1), D.K 91 (0);
[K+V+Upol. Borgerl].
Formand: Møbelfabr. *O. A. Nielsen*.
(K). Bo, Byp, K&R, Sko, Vj
Andersen, Søren, Arbejdsm. (S). Bræ, Su,
Udv. og Bebyg.
Jørgensen, E. W., Maskinarb. (S). Byp,
G, Skk, Sko, Su.
Nielsen, Sv. Aa., Husm. (S). Vj.
Pedersen, Kr., Arbejdsm. (S). Bø, K&R,
FSu.
Sørensen, Bernhard, Viceskoleinsp. (U.P)
FBræ, Bø, FG, Su, Udv. og Bebyg.
Sørensen, Carl Krageh, Handelsgartner.
(K). Byp, Udv. og Bebyg.
Sørensen, Johannes, Grd. (V). Bø, G, Su
Thomsen, Søren, Grd. (V). Bsk, K&R,
FSkk, Sko, FVj.

Komm. Revisorer: Sagf. *Th. Bjelke* og
Bankbest. *H. L. Pedersen*.
Bygningskomm. Fmd: Møbelfabr. *O. A.*
Nielsen.
Børnev Fmd: Graver *Abildgaard Jensen*
Skolekomm. Fmd: Grd. *Søren Thomsen*.
Sundhedskomm. Fmd: Driftsbest. *Otto*
Larsen.
Kommunesekr. og Kass: Fru *M. Baes*
Hansen.
Kommuneing: *S. Berggren Jensen*.
Kæmner: Fru *M. Baes Hansen*.
Pantefoged: *Orla Lyngsdal*.

Brahetrolleborg

pr. Korinth. f. Korinth 72 (10—12 og
14—16), Postkonto 5993. Amtsrkr:
Svendborg, Retskr: 37 Faaborg, Politi-
kr: 26 Faaborg, Skattekr: Faaborg,
Vurdkr: Faaborg. — Af 1261 Vælgere
stemte 1063. S 399 (4), R 91 (1), K
143 (2), V 356 (4), DK 74 (0);
[K+V].

Formand: Grd. *A. Andersen*. (V).
Bi, FBø, *)FSu
Banke, H., Grd. (V). Bsk, Bø.
Bode, Harald E., Arbejdsm. (S). Bø.
Jakobsen, Johannes, Statshusm. (R). Vj.
Jensen, O. L., Direktør. (K). K&R, Skk
Nielsen, A., Grd. (K). FBak, Vj.
Nielsen, Karl P., Grd. (V). Bi, FVj.
Pedersen, N. P., Sygekassekass. (S).
K&R. Næstfmd.
Pedersen, Rasmus, Grd. (V). Vj.
Sørensen, Chr., Savværksarb. (S). Bi.
Sølyst, Ra., Arbejdsm. (S). Bræ, Vj.
Komm. Revisorer: Uddeler *L. Nielsen* og
Mejeribest. *A. Sørensen*.
Skolekomm. Fmd: Sognepr. *J. Rasmussen*
Brændselsudv. Fmd: Grd. *H. Hansen*.
Kornnæv. Fmd: Forst. *Th. Rosenstand*.
Sekr. og Kass: *Otto Vyum*.
Pantefoged: Skomager *Johs. Nielsen*.

Bramminge

pr. Bramminge. f. 120 (9—13, Fred. till.
16—18, Lørd. 9—12), Postkonto 42430
Amtsrkr: Ribe, Retskr: 87 Ribe, Politi-
kr: 65 Ribe, Skattekr: Ribe, Vurdkr:
Ribe. — Af 1777 Vælgere stemte 1483.
S 320 (2), R 242 (2), Følles Landbol
259 (2), Borgerl 429 (4), Indre Miss
144 (1), Aldersrentel 42 (0), D.K 47
(0); [Følles Landbol+Indre Miss].
Formand: Bagerm. *H. H. Flintholm*.
(Borgerl). FBy, FBø, FK&R, *)FSu.
Jacobsen, Margrethe Hvuid, Konsulent.
(Borgerl) Bø, Skk.
Jensen, Peder Frederik, Vejass. (Indre
Miss). Bo, By, FBy, Kl, Skk, FVj
Johannsen, Johannes, Handelsm. (R). Sko,
Vj.
Madsen, Erik, Gross. (Borgerl). Bræ,
K&R, Kl, FSko.
Madsen, Maas, Arbejdsm. (S). Byp, Bø,
FKl, Skk, Vj.
Rasmussen, Aage, Arbejdsm. (S). Sko.
Sørensen, Jeppe, Grd. (Føll. Landbol).
Bsk, K&R, Sko, Vj.
Sørensen, Kaj Lykke, Mejeribest. (R).
FBo, Skk.
Thomsen, Holger, Jernhldr. (Borgerl).
By, Sko.

Thomsen, Th. Søren, Opsynsm. (Borgerl) Vj.

Komm. Revisorer: Bankdir. *Johs. Jørgensen* og Lærer *Johs. Aagaard*.

Børnev. Fmd: Bygm. *T. Tonnesen*.

Sundhedskomm. Fmd: Snedkerm. *Johan H. Zabel*.

Kæmner: *Axel Kruchov*.

Sekr. og Kass: *Axel Kruchov*.

Pantefoged: *Einar Andersen*.

Brande

pr. Brande. $\frac{1}{2}$ Brande 26 og 263 (11—12 og 14—16, Fred. 11—12 og 16—19, Lpørd. 9—12), Postkonto 81180. Amtsrkr: Vejle, Retskr: 46 Vejle, Politikr: 35 Vejle, Skattekr: Vejle, Vurdkr: Njrvang H. — Af 2973 Vælgere stemte 2295. S 555 (3), D.K 75 (0), Lokallister 621 (3), Lokallister 1033 (5).
Formand: Trafikass. *V. Eriksen*. (Borgerl). By, Bø, FK&R, Sko, FSu, Vj.

Aastrup, H. L., Kgbm. (Borgerl). FBræ, K&R, Sko, Su, Vj.
Eriksen, S. J., Grdj. (Landbol). Bsk, Bø, K&R, Sko, Su.

Grøndal, P., Grdj. (Landbol). K&R, Vj.
Jørgensen, Eline, Frue. (B.F). Bo, Sko.
Pedersen, Hjalmar, Grdj. (Landbol). Bø, Sko, Su, Vj.

Pedersen, M. P., Landm. (Landbol). Sko, Su, Vj.

Pedersen-Grarup, Kjeld, Grdj. (Landbol). Bo, Sko, Su, Vj, Næstfmd.

Rasmussen, Margrethe, Frue. (S). Bø, Su
Sørensen, S. D., Kass. (S). Bo, P, Sko, Vj.

Thorn, Jenn, Banevagt. (S). K&R, Sko, Vj.

Komm. Revisorer: Murerm. *Jens Andersen* og Grdj. *Niels Larsen*.

Bygningskomm. Fmd: Sogneraadsm. *F. Eriksen*.

Skolekomm. Fmd: Provst *N. Kr. P. Otte*.
Sundhedskomm. Fmd: Arbejdsn. *Carlo Pedersen*.

Kommunesekr., Kommunebogh., Folkeregisterf: *Holger Jacobsen*.

Kommunekass: Frk *Edba Kjeldsen*.

Pantefoged: *Gerh. Jensen*.

Branderslev

pr. Nakskov. $\frac{1}{2}$ Nakskov 402 x, Postkonto 36201. Amtsrkr: Maribo, Retskr: 31 Nakskov, Politikr: 22 Nakskov, Skattekr: Nakskov, Vurdkr: Lollands Nørre H. — Af 352 Vælgere stemte 289. S 169 (6), B.F 93 (3), D.K 27 (0).
Formand: Parcell. *Holg. Hansen*. (S). K&R, Su. Folkeregisterf.

Andersen, N. O., Maskinm. (R). Su.
Jensen, Jens Otto, Grdj. (V). FSkk, Su, FVj.

Johansen, Henrik, Arbejdsn. (S). K&R, FSu. Næstfmd.

Jørgensen, Niels, Husejer. (S). Vj.

Jørgensen, Victor, Arbejdsn. (S). Skk, Sko, Su.

Olesen, Rudolf, Foderm. (S). P, Skk, Su.
Rasmussen, C. G., Husejer. (S). Bræ, Bø, Sko.

Wøldike Nielsen, V., Best. (K). K&R, Ko, Sko.

Komm. Revisorer: Kgbm. *Brandt Weber* og Forp. *H. la Oørb*.

Brændselsudv. Fmd: Propr. *Kai Larsen*.

Kass: Lærer *A. Petersen*.

Pantefoged: *A. Strandsholt*.

Branderup

pr. Branderup J. $\frac{1}{2}$ Branderup 7. Amtsrkr: Haderslev, Retskr: 91 Toftlund, Politikr: 67 Toftlund, Skattekr: Frø og Nørre Rangstrup H., Vurdkr: Toftlund. — Af 360 Vælgere stemte 309. S 51 (1), Landbol 25 (0), B. F 128 (2), Haandv 68 (1), U P 36 (1).

Formand: Grdj. *Jakob Thomsen*.

Beck, Niels, Karetmager.

Horsbøll, Fr., Bygmester.

Jochumssen, Hans, Husm.

Sørup, Jens, Grdj.

Kass: Repr. *S. Jørgensen*.

Pantefoged: *Andreas Gaarde*.

Brarup se Kippinge-Brarup.

Brede

pr. Bredebro. $\frac{1}{2}$ Bredebro 15, Postkonto 18386. Folkeregistrat: $\frac{1}{2}$ Bredebro 2. Amtsrkr: Tønder, Retskr: 96 Løgumkloster, Politikr: 71 Tønder, Skattekr: Løgumkloster, Vurdkr: Løgumkloster. — Af 692 Vælgere stemte 581. S 146 (2), Landbol 210 (3), Upol 133 (1), N 89 (1); [Landbol+Upol].

Formand: Kgbm. *M. N. Madsen*. K&R

Hansen, H. M., Grdj.

Hansen, O., Vejm.

Jepsen, D., Kgbm. K&R.

Kastbjerg, N., Grdj.

Nielsen, G. M., Ekspedient. K&R.

Petersen, C., Grdj.

Komm. Revisorer: Kgbm. *Ol. Roost* og Lærer *H. Andresen*.

Skolekomm. Fmd: Pastor, Dr. *Holdt*.

Sundhedskomm. Fmd: Forp. *Peter Møller*

Pantefoged: Arbejder *Christian Hansen*.

Bredsten

pr. Jelling. $\frac{1}{2}$ Bredsten 104 v. Folkeregistrat: $\frac{1}{2}$ Bredsten 9. Amtsrkr: Vejle, Retskr: 46 Vejle, Politikr: 35 Vejle, Skattekr: Vejle, Vurdkr: Tørrild-Jerlev H. — Af 877 Vælgere stemte 730. S 118 (1), U.P 612 (8).

Formand: Grdj. *Anton Jørgensen*.

(U.P). Bø, FSu.

Knudsen, Anders J., Grdj. (V). Sko.

Kristensen, Hans, Husm. (R). Vj

Kristoffersen, Henrik, Mejerist. (S). Bø,

K&R, Su, Sekr.

Kyed, Jens J., Karetmager. (R). FSko, Næstfmd

Madsen, Karl, Grdj. (V). FVj.

Pedersen, Arne, Grdj. (V). K&R, Vj.

Schou, J. Chr., Smedem. (R) Sko.

Sørensen, Søren, Grdj. (V). Bø, Su, Kass

Komm Revisorer: Grdj. *Ole Olesen* og

Uddeler *Sigurd Nielsen*.

Børnev. Fmd: Kr. *Druun*, Kjærbølling.

Skolekomm. Fmd: Pastor *K. Lawaciz*.

Folkeregisterf: *Carl Møller*.

Bredstrup

pr. Pjedsted. \int Bredstrup 14, Postkonto 19191 Folkeregistret: \int Bredstrup 14. Amtsokr: Vejle, Retskr: 44 Fredericia, Politikt: 33 Fredericia, Skattekr: Fredericia, Vurdkr: Elbo-Brusk og Holmans H. — Af 248 Vælgere stemte 191. S 28 (1), B.F. 163 (6).

Formand: Grdj. *Damgaard Jensen*. (B.F) K&R, Su.
Gydesen, Peter, Grdj. (B.F) FSu, FVj.
Laugesen, Marinus, Arbejdsm. (S). Bø, Su.

Møller, Niels, Boelsm. (B.F). K&R, Vj.
Poulsen, Hans Kjær, Grdj (B.F). Kass.
Poulsen, Th. Kjær, Grdj. (B.F). Vj. Næstfmd.

Thuesen, Kristoffer, Boelsm. (B.F). FBræ Bsk, K&R.

Komm. Revisorer: Grdj. *Holger Jepsen* og Grdj *Peter Sørensen*.

Børnev. Fmd: Fru *Emma Ernstsén*.
 Skolekomm. Fmd: Sognepr. *Stigurd Grand*.

Bregnet se Thorsager-Bregnet.

Bregninge se Kettinge-Bregninge.

Bregninge

(Taasinge) pr. Troense. \int Landet 99. Kommunekt. og Folkeregistret: Gl. Nyby pr. Troense, \int 67, Postkonto 42143. Amtsokr: Svendborg, Retskr: 34 Svendborg, Politikt: 24 Svendborg, Skattekr: Svendborg, Vurdkr: Svendborg. — Af 1203 Vælgere stemte 960. S 407 (4), R 83 (1), K 197 (2), V 217 (2), D.K. 56 (0); [S+R; K+V]

Formand: Statshusm. *Th. Andersen*. (S). FBo, Bø, K&R, *)FSu.

Andersen, Jens, Arbejdsm. (S). By, Skk.
Hansen, Joh., Grdj (V). Vj.

Jakobsen, Gunnar, Skibsbygm. (K). K&R
Juel Brockdorff, Carl, Lensbaron Hofjægerm. (K). By.

Karlsen, Holger, Vognm. (S). By, Bø, Vj

Lolk, Hertuf, Grdj. (R). FBræ, Fæ. Næstfmd.

Madsen, Hans, Best. (S). Bi, Bræ, FVj.
Pedersen, Harald, Plantageejer. (V). Bø, K&R, Skk.

Komm. Revisorer: Gartner *Holger Larsen* og Prok. *Julius Henningsen*.

Børnev. Fmd: Fru *K. Møller Overgaard*
 Skolekomm. Fmd: Sognepr. *Jens Juel Sørensen*.

Sundhedskomm. Fmd: Læge *Speggaard Andersen*.

Kommunekass og Sekr: *J. Faarbæk Jensen*.

Pantefoged: Arbejdsm. *Henry Petersen*.

Bregninge

(Ærø) pr. Ærøskøbing. \int Vindeballe 45, Postkonto 51812. Amtsokr: Svendborg, Retskr: 35 Ærøskøbing, Politikt: 25 Rudkøbing, Skattekr: Rudkøbing, Vurdkr: Ærø. — Af 831 Vælgere stemte 691. S 90 (1), R 92 (1), V 508 (5).

Formand: Grdj. *P. L. Pedersen* (V)
Christensen, J., Handelsm. (V). Kass.

Eriksen, M. H., Grdj. (V). K.
Hansen, H. R., Husm. (R). FBræ, Bø, Ko, FSu.

Madsen, Mads J., Grdj. (V). Bø, Næstformand

(
Nissen, M. P., Grdj. (V). Vj.
Skov, Hans N., Grdj. (S). Bø, Skk.

Komm. Revisorer: Grdj. *Mads J. Madsen* og Lærer *N. H. Nielsen*.

Skolekomm Fmd: Grdj *Peder Følpsén*.

Bregninge-Bjærgsted

Højsted pr. Føllenslev. \int Eskebjerg 52. Postkonto 47123. Amtsokr: Holbæk,

Retskr: 13 Kalundborg, Politikt: 10 Kalundborg, Skattekr: Nykøbing Sj., Vurdkr: Skippinge H — Af 1279

Vælgere stemte 975. S 284 (4), R 133 (2), K 42 (0), V 259 (4), D.K 53 (0), Indre Miss 106 (1), Bjærgsted Fællesl 40 (0), U P 56 (0); [S+R; K+V+Bjærgsted Fællesl].

Formand: Grdj *Johs. Olsen*. (V). Bi, Bø, FK&R, Skk, FSu, Vj.

Andersen, Carl, Arbejdsm. (S). Bi, Su, Vj, Næstfmd

Andersen, Rønnow, Grdj. (V). Bø, FKO, Sko, Su.

Bergmann, K. F. O., Skovarb. (S). Bræ.
Birch, Birk, Lærer. (Indre Miss). FBræ, Bø, K&R, Su.

Jeppesen, Oluf L., Grdj. (R). Ko, Su.
Jørgensen, A. Chr., Grdj. (V). Bsk, Vj.

Jørgensen, Holger, Boelsm. (R). Bø, Sko, Vj.

Kristiansen, H., Vejm. (S). Skk, Su.
Olsen, O. Johs., Grdj. (V). Su.

Rasmussen, Chr., Arbejdsm. (S). Bræ, K&R, Skk, FSKo, FVj.

Komm. Revisorer: Grdj. *Johs. Nielsen* og Boelsm. *Sofus Jensen*.

Beskæftigelsesudv. Fmd: Boelsm. *Emù Nielsen*.

Børnev. Fmd: Pastor *E. Madsen*.
 Skolekomm. Fmd: Pastor *E. Madsen*.

Sundhedskomm Fmd: Grdj. *Johs. Møller*.
 Kommunesekr. og Kass: *V. Pedersen*.

Brejning

pr. Spjald. Folkeregistret: \int Spjald 63. Amtsokr: Ringkøbing, Retskr: 83 Ringkøbing, Politikt: 62 Ringkøbing, Skattekr: Ringkøbing, Vurdkr: Ringkøbing.

— Af 1081 Vælgere stemte 864 paa

Lokalister.

Formand: Grdj *J. Hansen*. Folkeregisterf.

Knudsen, J. D., Husm. K&R, Su.
Krogsgaard, P., Grdj. FVj.

Nielsen, A., Arbejdsm. FBræ.
Petersen, N., Grdj.

Tang, N., Træhdrlr. Sko, Kass.
Thomsen, V., Grdj. Bsk, K&R.

Komm. Revisorer: Lærer *G. Friis Jensen* or Stationsm. *L. H. Husted*.

Skolekomm. Fmd: *Chr. Snogdal Andersen*
 Sundhedskomm. Fmd: Dyrslæge *R. Lykke Pedersen*.

Pantefoged: *Chr. Snogdal*.

Brenderup

pr. Brenderup, Fyn. \int Brenderup 76,

Postkonto 15512. Folkeregistret: $\frac{1}{2}$ Brenderup 161. Amtsrkr: Assens, Retskr: 43 Middelfart, Politikk: 32 Middelfart, Skattekr: Middelfart, Vurdkr: Middelfart. — Af 1208 Vælgere stemte 1035. S 177 (1), R 360 (4), K 82 (0), V 411 (4).

Formand: Skrunderm. R. J. Rasmussen. (R). G&V, K&R, FSU.

Hansen, Johs. Th., Husm. (R). Br, Bræ. Hejlsvig, Jørgen, Grdj. (V). Skk, Sko. Jørgensen, Johs. Frost, Frugtross. (V). Bsk, Vj.

Jørgensen, Jørgen Hansen, Grdj. (V). Br, Bræ.

Jørgensen, Marius, Lærer. (V). K&R. Krabek, Cathrine, Lærerinde. (R). Bø. Madsen, Niels Chr., Cyklehldr. (S). G&V, K&R.

Neumann, Marius, Husm. (R). Sko. Sogneraadsekr: Snedkerm. A. Andersen. Komm. Revisorer: Stationsforst. Jens Aamand og Mejeribest. Chr. Petersen. Skolekomm. Fmd: Sognepr. H. Fog Nielsen.

Sundhedskomm. Fmd: Grdj. A. Chr. Nielsen.

Folkeregisterf: Snedkerm. A. Andersen. Kommunekass: Snedkerm. A. Andersen.

Bringstrup-Sigersted

Ørslevunderskov pr. Ringsted. $\frac{1}{2}$ Bringstrup 2, Postkonto 16610. Amtsrkr: Sorø, Retskr: 18 Ringsted, Politikk: 13 Ringsted, Skattekr: Sorø, Vurdkr: Sorø. — Af 573 Vælgere stemte 499. S 118 (2), R 163 (3), V 218 (4); [S+R].

Formand: Smed N. P. Nielsen. (R). FBæ, FBø, K&R, *) FSU, *) FVj

Christiansen, Akael, Grdj. (V). Bræ. Kass.

Hansen, Orla, Grdb. (V). K&R. Jensen, Anton, Best. (R)

Kristensen, Harald, Arbejds. (S). Larsen, J. Klarskov, Statshusm. (R). Næstfmd.

Nielsen, Alfr., Grdj. (V). Olsen, Johs., Grdj. (V).

Olsen, Laurits, Postb. (S). K&R. Komm. Revisorer: Parcell. Carl Mortensen og Mejeribest. J. P. Møllgaard. Skolekomm. Fmd: Parcell. Carl Mortensen.

Beskæftigelsesudv. Fmd: Tromlefrør Harald Christensen.

Kornnævn Fmd: Grdj. Sander Christoffersen

Pantefogeder: Bringstrup: Grdj. Helge Christensen, Sigersted: Grdj. Poul Petersen.

Broager

pr. Broager. $\frac{1}{2}$ Broager 33 (9—12), Postkonto 6279. Amtsrkr: Sønderborg, Retskr: 93 Sønderborg, Politikk: 69 Sønderborg, Skattekr: Sønderborg, Vurdkr: Sønderborg. Egersund By dog: Retskr: 95 Graasten, Politikk: 70 Graasten. — Af 2567 Vælgere stemte 2010. S 1049 (6), K 87 (0), Fællesl 520 (4), Samlingsl 239 (1), Kvindel 115 (0).

Formand: Murer Christian Nicolajsen. (S). FByp, K&R, FSU.

Hansen, Anker, Husm. (S). Vj. Høj, Peter, Sognefoged. (Samlingsl). Br, Sko.

Jessen, Christian, fhv. Kapt. (Fællesl). Bræ, K&R, Su.

Lorenzen, Kristian, Husm. (Fællesl). Sko, Su.

Olesen, Anders Kristian, Arbejder. (S). FBr, Su, Vj.

Peaerssen, Peder Vilh., Vagtmester. (S). FBo, FBæ, K&R, Sko, FVj.

Sandbeck, Jørgen, Tømrer. (S). Br, Byp, FSKo, Su

Snitgaard, Andreas, Grænsegend. (S). Bo, Sko.

Tychsen, Johan, Grdj. (Fællesl). Bo, Vj. Tychsen, Peter, Grdj. (Fællesl). Byp, Vj. Bygningskomm. Fmd: Bygm. Lorenz Petersen.

Komm. Revisorer: Lærer Lars Jørgensen og Købn. Johs. Petersen.

Skolekomm. Fmd: Vejm. Jørg. Jessen. Skolenævn Fmd: Broager: Provst H. Rohleder. Skodabøl: Arb. H. Diedrichsen. Egersund: Teglm. Hans Hansen. Gammelgab: Overgend. J. Krogh. Iller: Overgend. J. A. Sørensen. Dynt: Grdj. Joh. Jessen. Skelde: Arb. L. Lorenzen. Sundhedskomm. Fmd: Dyrlæge D. Højlund Carlsen.

Børnev. Fmd: Vagtm. P. V. Pedersen. Folkeregisterf: Ass. J. Tychsen. Kommunebogh: Sekr. Chr. Skjold. Kommunesekr. og Kass: Chr. Skjold.

Broby

pr. Sorø. $\frac{1}{2}$ Broby 11, Postkonto 19290. Amtsrkr: Sorø, Retskr: 19 Sorø, Politikk: 13 Ringsted, Skattekr: Skelskør, Vurdkr: Sorø. — Af 277 Vælgere stemte 244. S 89 (3), R 45 (1), V 88 (3), U P 22 (0)

Formand: Grdj. Vald. Johannessen. (V). K&R, Su.

Hansen, Carl, Sognefoged. (S). FBø, FSU

Hansen, Johs., Grdj. (V). Kass.

Holm, Christian, Arbejds. (S). Bø, Skk, Sko, Su.

Larsen, Karl Kjær, Grdj. (V). FBæ, Bak, K&R, Skk, Sko, Vj.

Petersen, Hans Chr., Gartner. (R). Petersen, Viggo, Skovarb. (S)

Komm. Revisorer: Sognefoged Carl Hansen og Skovfoged R. O. Sørensen.

Bromme

pr. Sorø. $\frac{1}{2}$ Bromme 45 u, Postkonto 18999. Amtsrkr: Sorø, Retskr: 19 Sorø. Politikk: 13 Ringsted, Skattekr: Slagelse, Vurdkr: Slagelse. — Af 299 Vælgere stemte 250. S 59 (2), R 34 (1), Lokale 157 (4).

Formand: Grdj. R. Rasmussen. (V). Andersen, H., Møllersv. (S).

Hansen, V., Smed. (V).

Juul, Anders, Parcell. (V).

Jørgensen, S. H., Parcell. (R).

Nielsen, H., Arbejds. (S).

Worm, W., Gaardbest. (V).

Komm. Revisorer: Lærer Johansen og Landbrugskand. Madelung.

Skolekomm. Fmd: Fru *Madelung*.
 Pantefoged: *A. Juul*.

Brorstrup-Haverslev

Mejlby pr. Arden. $\frac{1}{2}$ Mejlby 2. Amtsokr:
 Aalborg, Retskr: 63 Hobro, Politikr:
 46 Hobro, Skattekr: Løgstør, Vurdkr:
 Gislum H. — Af 756 Vælgere stemte
 6v2. S 139 (1), K+V 78 (1), V 240
 (3), Lokal 145 (2).

Formand: Grdj. *Chr. Bisgaard*. (V).
 FBø, *)FSu.

Jensen, Anders M., Husm. (V). Vj.
Larsen, N. P., Installatør. (Lokal). R, Vj.
Larsen, William, Husm. (Lokal). Vj.
Møller, Edvind, Husm. (Lokal).
Stengaard, Ejnar, Arbejdsm. (S).
Svenstrup, Anker, Grdj. (V).
 Komm. Revisorer: Grdj. *Niels Bøgh* og
 Boghldr. *Winther Rasmussen*.
 Kæmner: *Kjøbm. P. Jensen*.

Brovst

pr. Brovst. $\frac{1}{2}$ Brovst 56. Amtsokr: Hjør-
 ring, Retskr: 73 Fjerritslev, Politikr:
 53 Thisted, Skattekr: Børglum m. fl. H.,
 Vurdkr: Øster Han H. — Af 2100
 Vælgere stemte 1645. Borgerl. L 1231
 (8), Arbejder L 414 (3).

Formand: Fabr. *Svend H. Rasmussen*
 (Borgerl).

Christensen, Niels Andersen, Arbejdsn.
 (Arbejderl).
Christensen, Otto, Grdj. (Lokal). FBsk,
 K&R, Vj.
Holm, Thorvald, Fagforeningsfmd. (S).
 Vj.
Jespersen, Marinus, Arbejdsn. (S). Skk.
 Su
Kristoffersen, K. M., Købm. (Lokal).
 K&R, Ko, FSu.
Madsen, Chr. Peter, Grdj. (Borgerl).
Nielsen, Henry, Grdj. (Lokal). Su.
Nielsen, Henry, Tømrerm. (Lokal). Su.
Pedersen, Peder Chr., Grdj. (Lokal). Su,
 Vj.
Sørensen, Henry Vollen, Grdj. (Lokal).
 Su, Vj.
 Komm. Revisorer: Grdj. *P. Gravesen* og
 Bogholder *Christensen*.
 Brændselsudv. Fmd: *Henry Vollen*.
 Skolekomm. Fmd: Sognrepr. *Viggers Jen-
 sen*.
 Sundhedskomm. Fmd: Overlæge *Christen-
 sen*.
 Kass: *L. Chr. Mortensen*.

Brudager se Gudme-Brudager.

Brylle

pr. Knarreborg. $\frac{1}{2}$ Værninge 179. Amts-
 rkr: Odense, Retskr: 39 Odense, Politi-
 kr: 28 Odense, Skattekr: Kerteminde,
 Vurdkr: Odense H. — Af 584 Vælgere
 stemte 471. S 77 (1), R 91 (1), V
 303 (5)

Formand: Rentier *Jørg. Iver Rasmus-
 sen*. (V).

Hansen, Anton, Grdj. (V). FSu.
Larsen, Sr., Grdj. (V).
Madsen, Aksel, Gaardbest. (V). Kass.
Mortensen, Johan, Grdj. (V).
Pedersen, Jens, Husejer. (R).

Rasmussen, Johannes, Husejer. (S). Bi.
 Komm. Revisorer: Boelsm *Hans Peter
 Andersen* og Mejeribest. *Joh. Larsen*.
 Skolekomm. Fmd: Grdj. *Ant. Hansen*.
 Pantefoged: *Vejm. Harald Hansen*.

Bryndum

Tarp pr. Guldager. $\frac{1}{2}$ Guldager 73. (9 $\frac{1}{2}$
 —12. Fred. till 17—18). Postkonto
 86699. Amtsokr: Ribe, Retskr: 86 Es-
 bjerg, Politikr: 64 Esbjerg, Skattekr:
 Esbjerg, Vurdkr: Skads H. — Af 718
 Vælgere stemte 564. S 36 (0), R 51
 (0), Lokallister 477 (7).

Formand: Grdj. *Niels Lønne*. (V).
 *)FSu.

Berntsen, Christian, Grdj. (V). FBæ.
Christiansen, Godtfred, Mejeribest. (V).
Gregersen, Frode, Grdj. (V). Ko.
Kirkeby, Jørgen, Skråderm. (V).
Lambertsen, Chr., Grdj. (V). FVj.
Schwartz, Johs, Entrepr.

Komm. Revisorer: Lærer *S. Petersen*
 og Husm. *J. Bruun Hansen*.

Skolekomm. Fmd: Pastor *K. Schmidt*.

Kæmner: *Hans P. Nielsen*.

Bryrup se Vinding-Bryrup-Vrads.

Brændekilde-Bellinge

pr. Bellinge. $\frac{1}{2}$ Bellinge 7, Postkonto
 42520. Folkeregistret: $\frac{1}{2}$ Bellinge 235.
 Amtsokr: Odense, Retskr: 39 Odense,
 Politikr: 28 Odense, Skattekr: Kerte-
 minde, Vurdkr: Odense H. — Af
 stemte 598. S 130 (2), R 155 (2), K
 28 (0), V 285 (5); [K+V].

Formand: Grdj. *L. Chr. Rasmussen*.
 (V). FBæ, FVj.

Christensen, Chr. M., *Vejm.* (S).
Hermann, H., *Gross.* (R).
Jensen, H. Laur., Grdj. (V).
Nielsen, Carl, Gaardbest. (V).
Pedersen, P. Chr., Arbejdsn. (S).
Pedersen, Sofus, Grdj. (V).
Pedersen, Svend, Gartner. (R).
Viehmänn, A., Husm. (V).
 Komm. Revisorer: Lærer *H. M. Hansen*
 Ingeniør *C. A. Jensen*.
 Kommunekass: Grdj. *P. Nørremose*, $\frac{1}{2}$
 Bellinge 150.

Folkeregisterf: *A. M. Plovgaard*.

Brøndbyerne

(Brøndbyvester—Brøndbyvester)

pr. Glostrup. $\frac{1}{2}$ Brøndbyvester 259, Post-
 konto 8533. Amtsokr: København, Rets-
 kr: 3 København, Politikr: 3 Køpen-
 havn, Skattekr: Amager og Sdr. Birk,
 Vurdkr: Rødovre. — Af 1472 Vælgere
 stemte 1198. S 591 (5), K+B.F 459
 (3), D.K 148 (1).

Formand: Lærer *J. Gudmand-Høyer*.
 (S) Bi, K&R, T, FVgb.

Andersen, K. E., *Vognm.* (K). K&R,
 Skk, T, Vgb.
Christensen, Fr., Belysningsarb. (S). Bo,
 FBø, K&R, Sko, FSu, T.
Hansen, P., Belysningsarb. (D.K). Su,
 Vj.
Jensen, I. Chr., Arbejdsn. (S). Bi, FBæ,
 Sko, Su, Vj.

Jørgensen, Hans, Arbejdsn. (S). Bi, Bræ By, FVj.
Mikkelsen, R. P., Forp. (B.F). Bi, Bo, Bsk, Bø, Su, Vj.
Sørensen, Aage, Tømrer. (S). Bi, By, Bø, FSkk.
Vemmelund-Hansen, Best. (B.F). Bi, By, Sko, Su, Vj.
 Komm. Revisorer: Overass. *Viggo Dibern* og Best. *Ulrik Plesner*.
 Bygningsinsp: Kommuncing. *M. Aakjær Ruvs*.
 Kommunesekr: *Thorvald Petersen*.
 Pantefoged: *H. Abrahamson*.

Brøndum-Hvidbjerg

pr. Brøndum. f. Balling 62. Amtsokr: Viborg, Retskr: 77 Skive, Politikr: 56 Skive, Skattekr: Skive, Vurdkr: Skive.
 — Af 385 Vælgere stemte 328. S 62 (1), R 176 (4), V 90 (2).
 Formand: Grdj. *N. M. Espersen*. (R)
Christensen, Marie, Husmod. (R).
Filtnerberg, Ejnar, Husn. (R).
Justersen, Micael, Grdj. (V).
Lauritsen, P., Husn. (S).
Lysdahl, A., Grdj. (R).
Thorsen, Iver, Grdj. (V).
 Komm. Revisorer: Uddeler *M. Jensen* og Grdj. *Aage Lidegaard*.
 Skolekomm. Fmd: Sognepr. *Gunnar Johnsen*.
 Folkeregisterf: Grdj. *N. M. Espersen*.

Brøns

pr. Brøns. f. Brøns 46 (9—16), Postkonto 15624. Amtsokr: Tønder, Retskr: 91 Tøftlund, Politikr: 65 Ribe, Skattekr: Løgumkloster, Vurdkr: Skærbæk.
 — Af 462 Vælgere stemte 392. Arbejderl 85 (1), Husmandsl 70 (1), Haandværkerl 52 (0), Hornvadt 56 (1), Rf 23 (0), Astrupl 49 (1), Landmandsl 55 (1); [Astrupl+Landmandsl].
 Formand: Grdj. *Hans Puggard*. (Lokal). K&R, Vj
Andersen, Peter, Grdj. (Lokal). K&R, Vj
Evald, Gotfred, Grdj. (Lokal). Vj.
Graan, Anders, Stationspasser. (S). Bø, K&R.
Petersen, Søren, Husn. (Husmandsl).
 Bræ, Su, Næstfmd, Kass.
 Komm. Revisorer: Grdj. *Peter Møller* og Uddeler *Brandt*.
 Skolekomm. Fmd: Grdj. *P. J. Møller*.
 Sundhedskomm. Fmd: *Aage Jacobsen*.

Brørup

pr. Brørup. f. Brørup 115. Amtsokr: Ribe, Retskr: 88 Holsted, Politikr: 65 Ribe, Skattekr: Andst m. fl. H., Vurdkr: Malt H. — Af 1502 Vælgere stemte 1282. S 276 (2), Upol. Borgerl 368 (3), Husmandsl 41 (0), Landl 343 (2), Borgerl 254 (2); [Landl+Borgerl].
 Formand: Cyklehldr. *Holger Henriksen*. (Upol Borgerl). FBræ, By, FByp, K&R, Skk, FSko, Vj.
Arndttopp, J. S., Købm. (Borgerl). Bo, Bræ, By, G&V, K&R, FP1, Vj.
Christensen, Gerda, Frue. (Upol. Borgerl) Bø, Skk.

Hansen, Hans Jørgen, Grdj. (Landl). Bsk, K&R, Sko, FVj.
Jensen, A. C., Missionær. (Borgerl). Bi, FBo, FBø, Pl.
Jørgensen, Peder A., Arbejdsn. (S). Bø, Vj.
Larsen, J., Redaktør. (Upol. Borgerl). By, FG&V, Pl.
Lund, Hans, Overportør. (S). G&V, *)FSu.
Mathiasen, Fr., Grdj (Landl). Sko, Vj.
 Komm. Revisorer: Bankboh. *Aage Aagaard* og Mejeribest. *Tage Hansen*.
 Skolekomm. Fmd: Fru *B. Lamp*.
 Sundhedskomm. Fmd: Overlæge *O. Bouet*.
 Kæmner: *K. Pilegaard*.
 Pantefoged: *N. Walthers*.
 Vejkonduktør: *Niels D. Lorentsen*.

Buderup-Gravlev

pr. Støvring. f. Gravlev 34, Postkonto 54406. Folkeregistret: Støvring, f. Støvring 95 Amtsokr: Aalborg, Retskr: 66 Nibe, Politikr: 47 Nibe, Skattekr: Nibe, Vurdkr: Nibe — Af 1306 Vælgere stemte 979. S 227 (3), V 349 (3), Borgerl 125 (1), Husmandsl 69 (1), Arbejderl 31 (0), Sørupl 178 (1); [S+Borgerl+Husmandsl+Arbejderl].
 Formand: Grdj. *Søren Østergaard*. (V). Bræ.
Frederiksen, Fr., Bancarb (S). F'Su.
Jensen, Aksel, Arbejdsn. (S).
Jensen, Niels, Husn. (S).
Knudsen, Jens, Husn. (Husmandsl).
Pinstrup, P., Grdj (Sørupl). Skk.
Porsborg, Ant., Grdj. (V).
Seierup, Amtsinsp. (Borgerl). Kl
Sørensen, Alfr., Husn. (V)
 Komm. Revisorer: Grdj. *P. J. Andersen* og Grdj *Søren Kjær*.
 Folkeregisterf: Kæmner *A. Lorentzen*.

Buerup

pr. Jyderup. f. Lykkebjerg 53 (Kass: f. Lykkebjerg 1), Postkonto 5530. Amtsokr: Holbæk, Retskr: 14 Høng, Politikr: 11 Slagelse, Skattekr: Kalundborg, Vurdkr: Løve H. — Af 531 Vælgere stemte 424. S 169 (4), R 50 (1), K 47 (1), V 158 (3).
 Formand: Kredsfind. *Chr. Birch Larsen*. (S). FBI, FBø, FK&R, Ko, FR.
Christensen, William P., Grdj. (V). FBræ Sko
Christensen, Holger, Boelsn. (R). Skk, Sko.
Christiansen, Hermod, Vejm. (S). Bi
Jensen, Laurits, Grdj. (K). K&R, Vj.
Olsen, Axel, Forp. (V).
Petersen, Martin, Vejm. (S). Bø, K&R, Sko, Vj.
Petersen, A. Halby, Husn. (S).
Petersen, Rasmus G., Grdj. (V). FVj.
 Komm. Revisorer: Købm. *Trier Petersen* og Forp. *Axel Olsen*.
 Skolekomm. Fmd: Sognepr. *Johs. Busch*.
 Kommunekass: Mejeriejer *M. P. Guldberg*.
 Pantefoged: Husm. *Johs. P. Sørensen*.

Bur se Gørding-Vemb-Bur.

Burkal

pr. Bylderup-Bov. f. Bylderup-Bov 7141

Form: § 7224, Postkonto 9706. Amts- rkr: Tønder, Retskr: 97 Tønder, Politi- rkr: 71 Tønder, Skattekr: Tønder, Vurd- kr: Løgunkloster. — Af 1063 Vælge- re stemte 786. S 189 (2), Fastløn 53 (0), Dansk Borgerl 237 (4), Nærings- driv 59 (0), T 242 (3); [Fastløn + Dansk Borgerl].

Formand: Grdj. *J. Tinglef*. (D.B).
 FBræ, Bø, K&R, FSu, Folkeregisterf.
Callesen, Nis, Vognm. (T). Vj.
Christiansen, Mathias, Landm. (D.B). Vj
Johannsen, M., Husm. (D.B) Bsk, Sko.
Jørgensen, Chr., Grdj. (T). Bø, Su.
Jørgensen, M., Købm. (D.B). Bræ, K&R,
 Sko.
Kristensen, Alfr., Eksped. (S).
Petersen, Heintr., Pedel. (S). Bsk, Bø,
 Su, Vj.
Petersen, Jakob, Forp. (T). K&R, Sko.
 Komm. Revisorer: konsulent *Georg Nie-
 sen* og Førstelærer *Spandel*.
 Skolekomm. Fmd: Husm. *Math. Johann-
 sen*.
 Kommunekass. og Sekr: *M. P. Hansen*.
 Pantefoged: *J. H. Fey*, Tønder.

Bursø se Holeby-Bursø.

Butterup-Tuse

Tuse pr. Gislingsø. § Tuse 32 y. Amtsokr: Holbæk, Retskr: 12 Holbæk, Politikr: 9 Holbæk, Skattekr: Holbæk, Vurdkr: Tudse H. — Af 632 Vælgere stemte 514. S 108 (2), R 145 (2), K 58 (1), V 153 (2), U.P 50 (0).

Formand: Husm. *Martin Christensen*.
 (R). Bø, FK *)FSu.
Dirksen, Svend, Slagteriær (S). Bø.
Hansen, Hans J., Grdj. (V). Kass.
Nielsen, Svend, Grdj (V). By, K, Vj.
Nielsen, Thorkild, Arbejds. (S). By, Vj.
Rasmussen, Aksel, Forvalter. (K). FBy,
 Bø, K.
Rasmussen, Ejler, Grdj. (R). FBræ, FVj.
 Komm. Revisorer: Førstelærer *Karl Han-
 sen* og Mejeribest. *P. Damgaard*.
 Børnev. Fmd: Lærer *Karl Hansen*.
 Skolekomm. Fmd: Pastor *Krarup-Hansen*.
 Sundhedskomm. Fmd: Grdj. *Herman Jen-
 sen*.

Bybjerg se Ourø.

Bylderup

Lændemark pr. Bylderup-Bov. § Bylde-
 rup-Bov 7226 Amtsokr: Tønder, Rets-
 kr: 97 Tønder, Politikr: 71 Tønder,
 Skattekr: Tønder, Vurdkr: Løgunklo-
 ster — Af 477 Vælgere stemte 385.
 S 73 (1), D 159 (2), Mindre Jordbr
 82 (1), T 68 (1).
 Formand: Grdj. *H. Lorenus Nissen*.
 (D). FBræ, FK&R, *)FSu.
Frank, F. (S). Bø, FVj.
Johansen, H., Landm. (Mindre Landbr).
 FBræ, Bø, K&R Næstfmd.
Jørgensen, H., Grdj (T). K&R, Vj
Nissen, Marius, Grdj. (D). K&R.
 Komm. Revisorer: Købm. *J. Hynøller* og
 Købm. *Chr. Muusmann*.
 Skolekomm. Fmd: Malerm. *J. Lorenzen*.
 Sundhedskomm. Fmd: *L. H. Nissen*.

Folkeregisterf: *L. H. Nissen*.
 Pantefoged: Husm. *P. Sørensen*.

Byrum-Hals-Vesterø (Læsø)

pr. Byrum. § Byrum 15. Amtsokr: Hjør-
 ring, Retskr: 71 Frederikshavn, Politi-
 kr: 51 Frederikshavn, Skattekr: Dron-
 ningslund H., Vurdkr: Frederikshavn.
 — Af 1813 Vælgere stemte 1122. By-
 rum Borgerl 276 (2), Lokal 85 (1),
 B.F 224 (2), U.P 113 (1), Lokal 118
 (1), U.P 98 (1), U.P 35 (0), B.F
 168 (1).

Formand: Købm. *Birch Nielsen*. (By-
 rum Borgerl). FBræ, FBø, FK&R, Skk,
 *)FSu
Damgaard, E., Grdj. (Lokal). FBiograf-
 udv, H, K&R, FVj.
Jensen, Aksel, Grdj. (Lokal). Bø, K&R,
 Ko, Vj.
Johansen, Ole, Grdj. (Lokal). Bsk, FRot-
 teudv, Skk, Vj.
Larsen, Johan J., Fiskehldr. (B.F). Bio-
 grafudv, H, Rotteudv.
Nielsen, Marius, Husm. (B.F). H.
Møller, Karl Emanuel, Fiskeskipper.
 (B.F). H.
Petersen, Christian P. M., Skipper. (U.P)
 Biografudv, Rotteudv.
Wæver, Aksel Johannes, Arbejds. (U.P)
 Bø.
 Havneudv. Fmd. f. Østerby Havn: Fisker
Svend Svendsen.
 Havneudv. Fmd. f. Vesterø Havn: Fiske-
 skipper *P. E. Pedersen*.
 Komm. Revisorer: Brugforeningsuddeler
Ejler Busk og Lærer *Vinther-Jensen*.
 Skolekomm. Fmd: Pastor *Ravnkilde Møl-
 ler*.
 Sundhedskomm. Fmd: Læge *K. Pedersen*.
 Kornnævn. Fmd: Grdj *Juul Larsen*.
 Beskæftigeelsudv. Fmd: Grdj. *Charles
 Lydersen*.
 Sognerandssek: Kæmner *Chr. Rolf Pe-
 tersen*.
 Kæmner og Folkeregisterf: *Chr. Rolf Pe-
 tersen*.
 Pantefoged: *Peter Sander*.

Bække se Veerst-Bække.

Bælum-Solbjerg

Lille Brøndum pr. Bælum. § Bælum 23
 (Form: § 27), Postkonto 8205. Amts-
 rkr: Aalborg, Retskr: 64 Terndrup, Poli-
 tikr: 45 Hadsund, Skattekr: Høllum-
 Hindstød H., Vurdkr: Hindstød. — Af
 1222 Vælgere stemte 1039. S 359 (4),
 V 452 (6), D.K 65 (0), Borgerl 101
 (1), Føllesl 25 (0), Liste H 37 (0);
 [V+Borgerl+Føllesl].
 Formand: Husm *Søren P. Jensen*.
 (V). FBræ, FBsk, FBø, K, FSu, Vj.
Andersen, A., Grdj. (V). Skk, Su, Vj.
Asmussen, J. P., Grdj. (V). Skk, Su.
Frederiksen, Marthimus, Grdj (V). Bø,
 Vj.
Hansen, E. V., Tømrer. (S). Bræ, K&R,
 Skk, Su.
Jensen, Anders, Købm (Borgerl). Bø, Vj
Jensen, Laurits, Arbejds. (S). Skk, Su.
Larsen, L. Chr., Arbejds. (S). Bsk, Bø,
 Vj.

Pedersen, Niels. (S). Bø, Vj.
Skøtt, Christen, Grdj. (V). Skk, Su.
Østergaard, P., Grdj. (V). K&R, Su, Vj.
 Konn. Revisorer: *Købm. Em. Østergaard*
 og *Tønnerm. Niels Laursen*.
 Skolekomm. Fmd: *Pastor O. Heinsen*.
 Kæmner og Sekr: *Rich. Bønderup*.
 Pantefoged: *Landpostb. Thv. Jensen*.

Bølling-Sædding

Astrup pr. Skjern. f. Rækker Mølle 13.
 Amtsokr: Ringkøbing, Retskr: 84
 Skern, Politkr: 62 Ringkøbing, Skat-
 tekr: Bølling m. fl. H., Vurdkr: Bøl-
 ling H. — Af 538 Vælgere stemte 452
 paa Lokallister.
 F o r m a n d: Grdj. *Hans Cœnius Jensen*.
 (Lokal). Bø, FK&R, *)FSu. Folkeregis-
 terf
Andersen, N. Chr., Grdj. (Lokal). FBø,
 Sko, Vj.
Claußen, J. Chr., Grdj. (Lokal). Bsk, Sko
Dalgaard, Niels, Grdj. (Lokal). Bø, Vj.
Hindbo, Peder, Grdj. (Lokal).
Jansen, E. M., Grdj. (Lokal). Sko, Vj.
Jacobsen, Martinus, Træhldr. (Lokal).
 K&R, Sko, Vj.
Kongensholm, Chr., Grdj. (Lokal). K&R,
 Ko, Sko, Vj.
Pedersen, Søren, Grdj. (Lokal). FBør,
 Kass
 Komm. Revisorer: Grdj. *Svend Stensig* og
Købm. E. Alkjærsg Nielsen.
 Skolekomm. Fmd: *Pastor Chr. Siersbæk*.

Børglum-Furreby

pr. Løkken. f. Løkken 130. Amtsokr:
 Hjørring. Retskr: 72 a Hjørring, Politi-
 kr: 52 Hjørring, Skattekr: Børglum m.
 fl. H., Vurdkr: Børglum H ndr. — Af
 1650 Vælgere stemte 1218. S 175 (1),
 V 563 (6), D.K 54 (0), Indre Miss
 29 (0), Borgerl 391 (4).
 F o r m a n d: Grdj. *Th. P. Mariegaard*.
 (V). Brø, Bø, K&R, Fko, FSu, Vgb
Christensen, Mette K., Frue. (Borgerl).
 Brø, Bø, FSkk, Su
Dam, Anders L., Grdj. (V). K&R, Vj.
Damgaard, Johan, Fisker. (Borgerl). Vj.
Jensen, Ener, Grdj. (V). Skk, Sko, Vj.
Jensen, Jens, Husn. (V). Skk, Sko, Vj.
Kjeldsen, Carl, Grdj. (V). K&R, Skk, Sko
 Vgb, Vj.
Paulsen, J. Chr., Arbejdsn. (S). Bø, Su.
Pedersen, A., Hotelejer (Borgerl). By,
 K&R, Skk, Sko, Vgb, Vj
Skjødsholm, A., Lærer (Borgerl). K&R,
 Su.
Steen, Steffen Chr., Købm. (V). Brø,
 Bø, Su
 Komm. Revisorer: Sparekassedir. *A.*
Kraglund og Lærer *Chr. Vestergaard*.
 Bygningskomm. Fmd: *Snedkerm. P. Dam-*
gaard.
 Sundhedskomm. Fmd: *Ejendomsægl. Søren*
Kjeldsen.
 Kæmner: *H. Christensen*.
 Pantefoged: *K. Mygind*.

Bøstrup

pr. Lejbølle. f. Tranekær 76. (Fmd: f.
 Tranekær 77), Postkonto 13314. Amts-

okr: Svendborg, Retskr: 36 Rudkøbing,
 Politikr: 25 Rudkøbing, Skattekr: Rud-
 købing, Vurdkr: Langelands ndr. —
 Af 688 Vælgere stemte 553. S 155 (2),
 R 167 (2), V 231 (3).
 F o r m a n d: Grdj. *Niels Jørgensen*. (V)
 Bø, FSu, FVgb.
Andersen, Lars Herman, Teglblænder. (S)
 Bsk, Sko.
Gøtfredsen, N. O., Fisker. (R). K&R,
 Sko.
Hansen, H. G. M., Maskinpasser. (S).
 Bø, Skk.
Jensen, P. P., Grdj. (V). Vgb.
Larsen, V. O., Boelsm. (R). Brø, FBø,
 Vj, Næstfmd.
Petersen, Sv., Propr. (V). Bsk, Skk.
 Konn. Revisorer: Lærer *Hjalmar Johan-*
sen og *Købm. K. Fogedgaard Hansen*.
 Skolekomm. Fmd: *Sognepr. Gamst*.
 Kass og Folkeregisterf: *Kass. Gerhard*
Hansen.

Bøvling

pr. Bøvlingbjerg. f. Bøvling 30. Folkere-
 gistrat: f. Bøvling 53, Postkonto 8192.
 Amtsokr: Ringkøbing, Retskr: 82 Lem-
 vig, Politikr: 61 Lemvig, Skattekr:
 Lemvig, Vurdkr: Skodborg. — Af 822
 Vælgere stemte 640. S 81 (1), Sogne-
 menigh 257 (4), Valgmenigh 301 (4).
 F o r m a n d: Tønnerm. *Jens Brask Chri-*
stensen. (Valgm). Bø, K&R, Su.
Gjørup, Ib, Stationsforst. (Sognem).
 Sportsudv.
Henriksen, Elias, Husn. (S). Su.
Krarup, Johs., Grdj. (Sognem). Sko, Vj.
Lisby, Gothard, Grdj. (Valgm). Vj.
Lund, Andr., Bankbest. (Valgm). K&R.
Nielsen, Kr. Gadebæk, Boelsm. (Sognem).
 Skk, Sko, Vj.
Rahbek, Anders, Propr. (Sognem). Bø,
 K&R, Su
Toft, Aksel, Husn. (Valgm). Bsk, Bø,
 Skk.
 Komm. Revisorer: Mejeribest. *Andr. Bech*
 og Stationsforst. *Ib Gjørup*.
 Skolekomm. Fmd: *Sognepr. Vald. Hjorth*.
 Sundhedskomm. Fmd: *Dr. Kjeldgaard*.
 Kæmner og Folkeregisterf: pens. Lærer
Chr. Eriksen.
 Pantefoged: *Husn. Chr. Krarup*.

Daastrup se Ørsted-Daastrup.

Dal se Ferslev-Dal-Volsted.

Dalby

pr. Dalby. f. Dalby 148. Amtsokr: Oden-
 se, Retskr: 40 Kertemunde, Politikr: 29
 Kertemunde, Skattekr: Kertemunde,
 Vurdkr: Kertemunde — Af 344 Væl-
 gere stemte 306. S 77 (2), R 88 (2),
 K 52 (1), V 89 (2).
 F o r m a n d: Grdj. *Olto G. Petersen*. (R)
 FBø, FK&R, *)FSu.
Christiansen, Alfred, Smedesv. (S). By,
 Skk.
Hansen, H. P., Grdj. (K). Bø, Skk, Vj.
Nielsen, Karl, Tønnerm. (R). FBø, K&R.
Pedersen, Karl, Grdj. (V). K&R, Vj.
 Næstfmd.

Rasmussen, J., Skomager. (S). By, Bø, Vj
Rasmussen, Rasmus, Grdj. (V). K&R, FVj.
 Komm. Revisorer: Lærer *H. J. Andersen* og Grdj. *H. P. Hansen*.
 Skolekomm. Fmd: Sognepr. *J. Eriksen*.
 Sundhedskomm. Fmd: Grdj. *Aage Nielsen*.
 Pantefoged: Sognefoged *N. P. Sørensen*.

Dalby

pr. Kolding. f Dalby 6. Folkeregistret: f Dalby 47. Amtsokr: Vejle, Retskr: 45 Kolding, Politikr: 34 Kolding, Skattekr: Kolding, Vurdkr: Kolding H. — 196 Vælgere stemte. S. 85 (2), B.F 111 (3).

Formand: Propr. *A. Vind Thomsen*. (V). Bø, FK&R, Skk, Su, FVj.

Christensen, Ad., Salsleder. (S). K&R, Skk, FSu

Jessen, Th. Steding, Lærer. (R). FBø.
Larsen, Hans. (S). FBrø, Bø, Sundh, Vj

Schmidt, Martinus, Fabr. (K). FBy, Skk, FSko, Su, Vj.

Komm. Revisorer: *C. F. Petersen* og Købmand *Aage Just*.

Skolekomm. Fmd: Pastor *Olsen*.

Sundhedskomm. Fmd: Fr. *Myrhøj*.

Pantefoged: Propr. *P. Damkjær*.

Dalbyneder-Dalbyover

pr. Dalbyover. f Udbyneder 13, Postkonto 41555. Amtsokr: Randers, Retskr: 62 Mariager, Politikr: 45 Hadsund, Skattekr: Hobro, Vurdkr: Gerlev-Rougsø H. — Af 387 Vælgere stemte 315. S 83 (2), B.F 195 (5), Husmandsl 37 (0).

Formand: Grdj. *Mads Hansen*. (V). *)FSu, *)FVj.

Jensen, Carl, Forretningsf. (V). K&R.

Jensen, J. Kragh, Murer. (S). K&R, Sko

Kragh, Kr. N., Arbejdsn. (S). Su, Vj.

Mannich, Hans, Grdj. (V). Su, Vj.

Nielsen, Peter, Kasserer. (V).

Schmidt, V. Boy, Grdj. (V). Sko. Næstformand.

Komm. Revisorer: Uddeler *Kristensen* og Snekker *Johs. Pedersen*.

Skolekomm. Fmd: *J. P. Nielsen*.

Brændselsudv. Fmd: Grdj. *J. P. Nielsen*.

Dalbyover

se Dalbyneder-Dalbyover.

Dalby-Tureby

Dalby pr. Haslev. f Ulse 122 (Fmd: f Ulse 5). (Tirsd og Lørd. 9—12). Postkonto 12510. Amtsokr: Præstø, Retskr: 17 Haslev, Politikr: 5 Køge, Skattekr: Store-Heddinge, Vurdkr: Bjevskov H. — Af 1114 Vælgere stemte 897. S 374 (5), R 167 (2), K 91 (1), V 265 (3); [K+V].

Formand: Brygger *J. Christophersen*. (V). K&R, Su.

Andersen, Aage, Sognefoged. (V). Bø, Su

Andersen, Harald, Murer. (S). FBr, FBy, Bø, K&R, FSu, FVj, Næstfmd.

Christensen, Chr., Posteksp. (S). By, Vj.

Hansen, Magnus, Arbejdsn. (S).

Hansen, O., Parcell. (R). By, Skk, Su,

Holt, J., Godsforv. (K). By, K&R, Vj.

Olsen, Axel, Parcell. (R). Bø, Vj.

Olsen, O. P., Husn. (S). FBrø, FBø.

Richardt, P., Smedem. (S). Su.

Sonne-Andersen, Erling, Propr. (V). Vj.

Komm. Revisorer: Grdj. *Otto Christensen* og Mejeribest. *Thomassen*.

Folkeregisterf: *E. A. Jacobsen*, Dalby pr.

Haslev.

Skolekomm. Fmd: Sognepr. *A. Majvang*.

Kommunesekr. og Kass: *E. A. Jacobsen*.

Pantefoged (Dalby): Grdj. *R. P. Olsen*.

(Tureby): Sognefoged *Aage Andersen*.

Daler

pr. Daler. f Daler Østerby 8. Amtsokr: Tønder, Retskr: 97 Tønder, Politikr: 71 Tønder, Skattekr: Tønder, Vurdkr: Tønder. — Af 327 Vælgere stemte 264. S 66 (1), Lokallister 198 (4).

Formand: Grdj. *Andreas Petersen*. (Lokal). Kass.

Bredahl, Karl, Købm. (Lokal).

Christensen, Laurits, Arbejder. (S).

Hansen, Søren, Grdj. (Lokal).

Petersen, Andreas, Grdj. (Lokal).

Komm. Revisorer: Husm. *Chr. Sørensen* og Smedem. *Volf Lytzen*.

Børnev. Fmd: *Wolf Mathiesen*.

Skolekomm. Fmd: *Jens H. Becker*.

Skolenævn. Fmd: Daler: Fr. *Anne Jensen*. Østerby: Fru *Marie Petersen*.

Pantefoged: *H. Fey, Tønder*.

Dallerup

pr. Toustrup. f Toustrup 8. Amtsokr: Skanderborg, Retskr: 52 Skanderborg, Politikr: 38 Silkeborg, Skattekr: Skanderborg, Vurdkr: Gern m. f. H. — Af 627 Vælgere stemte 510. S 126 (1), V 394 (6).

Formand: Grdj. *Aage Johnsen*. (V).

Bø, K&R, *)FSu, FVj, Folkeregisterf.

Jensen, Johannes, Grdj. (V). Skk, Vj.

Jensen, Niels, Grdj. (V). FBrø, Bø, Skk, Næstfmd.

Kusk, Thomas, Grdj. (V). K&R.

Mortensen, Christian, Tømmerhdr. (V).

FBø, Vj.

Olsen, Alfred, Grdj. (V). Vj.

Pedersen, Niels, Smedem. (S). Bø, K&R.

Komm. Revisorer: Uddeler *Søren Poulsen* og Købm. *P. H. Petersen*.

Kass: *N. P. Weng*.

Pantefoged: *N. Røddik Thorsøe*.

Dalum

pr. Fruens Bøge. f Dalum 167, Postkonto 7712. Amtsokr: Odense, Retskr: 39 Odense, Politikr: 28 Odense, Skattekr: Kerteminde, Vurdkr: Aasum H. — Af 3496 Vælgere stemte 2906. S 1199 (5), R 253 (1), K 671 (3), V 389 (1), D.K 365 (1); [K+V].

Formand: *P. M. Madsen*. (S). FBo,

FBsk, Bø, FG&V, FK&R, FSu, T,

FVgø, Vj.

Andersen, Axel, Gartner. (V). K&R, Skk, Sko, Su, T, FVj.
Andersen, David, Lærer. (R). Bi, K&R, FSKk, FSKo, T, Vgb, Vj, Næstfmd.
Christiansen, M. J., Gas- og Vandm. (K) Bo, Boa, By, Vgb.
Hallin, F. O., Civiling. (K). Bræ, G&V, K&R, FT.
Hansen, Gerlev, Maskinarb. (S). FBoa, Bræ, FBy.
Iversen, Chr., Papirarb. (S). Bo, Skk, Sko.
Krogsgaard, G., Pedel. (D.K). By.
Nielsen, Carl, Maskinarb. (S). FBræ, E, G&V, K&R, Su, T.
Poulsen, L. J., Grdj. (K). Bi, Bsk, Bø, Su.
Rohde, Rosalie, Fmd. (S). Bø, Su.
 Sogneraadsskr: *Tage Bertelsen*.
 Komm. Revisorer: *Viceskoleinsp. A. O. Nielsen* og *Kredsrevisor Vald. Jørgensen*.
 Sundhedskomm. Fmd: *Civiling. P. Culmsee-Hansen*.
 Skolekomm. Fmd: *Lærer David Andersen*
 Bygningkomm. Fmd: *Tømrerm. L. P. Petersen*.
 Børnev. Fmd: *Kommunelærer K. Th. Kristiansen*.
 Kommuneing: *H. R. Ovesen*.
 Kæmner: *Tage Bertelsen*.
 Folkeregisterf: *Tage Bertelsen*.
 Kommunekass: *Frk. Agnete Nielsen*.
 Boa = Boliganvisningsudv.

Damsholte

pr. Stege. [1] Stege 4688 (Mand., Onsd. og Fred. 16—18). Folkeregistret: *Ebbelæs Skole* pr. Stege, [1] *Damsholte* 6002. Postkonto 10625. Amtskr: *Præstø, Retskr: 24 Stege, Politkr: 17 Vordingborg, Skattekr: Vordingborg, Vurdkr: Møn.* — Af 1068 Vælgere stemte 901. S 343 (4), R 221 (2), V 311 (3), D.K 22 (0).
 F o r m a n d: *Husm. Alfred Jensen*. (S). FBræ, FK&R, Su, FVgb.
Ahlmann, Laurits, Husm. (S) Sko, Vj.
Bagge-Hansen, A. L., Grdj. (V). FSKo, FVj.
Hemmingsen, Otto, Grdj. (R). Sko, Vgb, Vj.
Holm, Aage, Parcell. (S). Bø, Su.
Jørgensen, Emanuel, Forp. (V). Skk, Su.
Madsen, Ejvind, Forp. (V). FBo, K&R, Su, Vgb.
Mortensen, Jens P., Parcell. (R). Bø, K&R, Skk, FSu.
Petersen, Ejner, Husm. (S). Skk, Su.
 Komm. Revisorer: *Grdj. H. O. Andersen* og *Mejeribest. Aage Madsen*.
 Skolekomm. Fmd: *Sognepr. S. Chr. Jørgensen*.
 Sundhedskomm. Fmd: *Sogneraadshand. K. Sleth Hansen*.
 Kass. og Folkeregisterf: *K. Sleth Hansen*.

Dannemare

pr. Dannemare. [1] 29 y. (Kass: [1] 47 y) Postkonto 16630. Amtskr: *Maribo, Retskr: 31 Nakskov, Politkr: 22 Nakskov, Skattekr: Nakskov, Vurdkr: Nak-*

skov. — Af 468 Vælgere stemte 285. S 119 (2), (R 87 (2), V 139 (3), U P 40 (0); [R+U.P].
 F o r m a n d: *Parcell. Georg Hansen*. (V) FK&R, FVj, Folkeregisterf.
Hansen, Einar, Husejer. (S). Bræ, Bø, K&R.
Hansen, Evald, Skrædderm. (R). FBræ, FBo, K&R, Skk.
Kühl, Marius, Arbejdsm. (S). Bø, *)FSu Vj, Kass.
Rasmussen, Hjalmar, Grdj. (V). Bræ, Skk.
Tobiassen, Børge, Grdj. (V). Bsk.
Thomsen, Magnus, Parcell. (R). Vgb.
 Komm. Revisorer: *Sparekasebest. Chr. Koch* og *Grdj. B. H. Stenkjær*.
 Skolekomm. Fmd: *Sognepr. Fogh-Hansen*.
 Sundhedskomm. Fmd: *Dyrlæge P. Kjærulff*.
 Pantefoged: *Ejner Hansen*.

Darum

pr. Bramminge. [1] Store Darum 45, Postkonto 34177. Amtskr: *Ribe, Retskr: 87 Ribe, Politkr: 65 Ribe, Skattekr: Ribe, Vurdkr: Ribe.* — Af 502 Vælgere stemte 442 S 91 (1), Borgerl 92 (1), V 163 (3), Lokal 95 (2).
 F o r m a n d: *Grdj. Peder Nielsen*. (V) Bi, K&R
Bomm, Kristian, Grdj. (Borgerl) Bsk.
Jepsen, Harald, Grdj. (V). Bø, *)FSu, Vj.
Lundgaard, Aage, Husm. (V). Vj, Kass.
Mikkelsen, Martin, Arbejdsm. (S). Bø, K&R.
Refsing, Johannes, Husm. (Lokal). K&R, Sko.
Vejrup, Thorvald, Grdj. (Lokal). Skk, Vj
 Komm. Revisorer: *Grdj. Harald Jepsen* og *Mejeribest. Svend Poulsen*.
 Skolekomm. Fmd: *Pastor C. J. Plesner*.

Daugaard se Ørum-Daugaard.

Daugbjerg-Mønsted-Smøllerup

pr. Viborg. [1] Sjørup 46 u. Amtskr: *Viborg, Retskr: 78 Viborg, Politkr: 58 Viborg, Skattekr: Viborg, Vurdkr: Skive.* — Af 978 Vælgere stemte 835 S 79 (1), V 62 (0), B.F 704 (8).
 F o r m a n d: *Grdj. Visti Hansen*. (B.F) *)FSu, Folkeregisterf
Bakhold, J., Husm. (B.F).
Borrits, Alfred, Grdj. (B.F). FBsk.
Jensen, Fridlev, Grdj. (B.F).
Jensen, Jens, Arbejdsm. (S).
Kabel, N., Husm. (B.F).
Kristensen, A., Arbejdsm. (B.F).
Laursen, Alfred, Husm. (B.F).
Østergaard, Peder, Grdj. (B.F). Kass.
 Komm. Revisorer: *Lærer Steffensen* og *Mejeribest N. Th. Nielsen*.
 Skolekomm. Fmd: *Manufakturhdr. Festergaard Jeppesen*.
 Pantefoged: *Vald. Steffensen*.

Davinde se Allerup-Davinde.

Dejbjerg

pr. Skern. [1] Bølling 22 u, Postkonto-

62022. Amtsrkr: Ringkøbing, Retskr: 84 Skjærn, Politikk: 62 Ringkøbing, Skattekr: Bølling m. fl. H., Vurdkr: Bølling H. — Af 788 Vælgere stemte 591 (Lokallister).

Formand: Grdj. *Chr. Mulbjerg*. Bø, FK, FSu. Folkeregisterf.

Bro, Chr., Grdj. FVj.
Kirk, Jens, Grdj. FBsk, Kass.
Larsen, Chr., Husm. FBræ, FBø, Sko, Vj.
Nielsen, Marius, Grdj. Sko, Vj.
Komm. Revisorer: Købm. *Beck Jørgensen* og Grdj. *Henrik Kjærgaard*.

Diernæs

pr. Faaborg. f. Faaborg 363, Postkonto 55601. Amtsrkr: Svendborg, Retskr: 37 Faaborg, Politikk: 26 Faaborg, Skattekr: Faaborg, Vurdkr: Faaborg — Af 534 Vælgere stemte 462. S 102 (1), R 63 (1), K 28 (0), V 216 (4), U.P 53 (1).

Formand: Grdj. *K. Haastrup*. (V). FSu. Folkeregisterf.

Brændeholm, Jørgen, Murerm. (R). Bø, K&R, Sko.

Hansen, Hans A., Lærer. (V). Su, Vgb.
Hansen, Hans L., Grdj. (U.P). Bi, Vj.
Høedersdal, C. P., Husm. (V). Bi, K&R.
Jessen, Rasmus, Grdj. (V). Bø, Skk, Sko, Vj.

Rasmussen, Peder, Arbejdsm. (S). K&R, Vj.

Komm. Revisorer: Lærer *H. A. Hansen* og Hjulm. *N. Chr. Nielsen*.

Skolekomm. Fmd: Grdj. *Hans Jensen*.

Sundhedskomm. Fmd: Boelsm. *Charles Nielsen*.

Dollerup-Finderup-Ravnstrup

Boelgaarden, Ravnstrup f. Ravnstrup 27. Amtsrkr: Viborg, Retskr: 78 Viborg, Politikk: 58 Viborg, Skattekr: Nøriyng og Sønderlyng H., Vurdkr: Viborg. — Af 1055 Vælgere stemte 860. S 321 (3), K 79 (1), V 460 (5).

Formand: Grdj. *Chr. Nielsen*, Ravnstrup. (V). Bsk, FK&R, FKo, Skk. Folkeregisterf.

Andersen, Chr., Depotass. (K). Kass.
Ohrstensen, Chr., Arbejdsm. (S). Su, Vj.
Jensen, Anders, Husm. (V). FBsk, K&R.
Kjellerup, Chr., Grdj. (V). Vj.
Laursen, Chr., Maskinm. (S). Skk, Sko.
Møller, Chr., Grdj. (V). FBræ, Bø, FSu.
Nielsen, Anton, Forp. (V). Sko, Su, Vj.
Schultz, Edvard, Spinder. (S). K&R.
Komm. Revisorer: Førstelærer *Chr. F. Jensen* og *Jens Pedersen*.

Skolekomm. Fmd: Sognepr. *T. Severinsen*, Finderup pr. Viborg.

Dommerby

se Højslev-Dommerby-Lundø.

Dover

pr. Ry. f. Ry 101. Amtsrkr: Skanderborg. Retskr: 52 Skanderborg, Politikk: 38 Silkeborg, Skattekr: Skanderborg, Vurdkr: Skanderborg — Af 1469 Vælgere stemte 1237. S 584 (4), Ry Borgerli 307 (2), Møllers Landbol 229 (2), Landbol 117 (1).

Formand: Murerm. *O. Mikkelsen*. (Ry B).

Jakobsen, Anker, Grdj. (Landbol). Vj.
Jensen, Jens J., Grdj. (Landbol). Vj.
Nielsen, J. St., Grdj. (Landbol). Skk.
Nielsen, Marius, Savskærer. (S).
Nielsen, S. P., Husm. (S). Su.
Skov, Ove S., Forst. (Ry Borgerli). Bræ.
Sørensen, Erhardt, Arbejdsm. (S). Skk.
Østertund, E., Murerm. (S). Bræ.
Komm. Revisorer: Bogh. *Petersen* og Husm. *Jørgen Nielsen*.
Skolekomm. Fmd: Murerm. *E. Østertund*.
Kæmner: *J. Chr. Thellesen*.

Draaby se Gerlev-Draaby.

Draaby

pr. Ebeltoft. f. Draaby 29. Amtsrkr: Randers, Retskr: 57 Grenaa, Politikk: 42 Grenaa, Skattekr: Grenaa, Vurdkr: Ebeltoft. — Af 742 Vælgere stemte 520. S 160 (3), V 304 (7), U.P 56 (1).

Formand: Grdj. *S. Thygesen*. (V). K&R.

Eskildsen, E., Grdj. (V). FVj.
Jensen, Carl, Arbejdsm. (S) Sko, Vj.
Jensen, Esben, Arbejdsm. (S).
Jørgensen, M., Grdj. (U.P). FBsk, Vj.
Møller, H. S., Købm. (V). K&R, Sko.
Rasmussen, A. V., Grdj. (V). K&R, *)FSu.

Sørensen, A., Arbejdsm. (S). Vj.

Sørensen, Julius, Grdj. (V).

Thomsen, Niels, Grdj. (V). K&R.

Komm. Revisorer: Grdj. *Jens Andersen* og Grdj. *Niels Rasmussen*.

Skolekomm. Fmd: Grdj. *Jens Andersen*. Sundhedskomm. Fmd: Arbejdsm. *A. Hansen*.

Kæmner: *Poul Hansen*.

Dragstrup-Skallerup

pr. Solbjerg M. f. Ø. Jøly 12 u. Amtsrkr: Thisted, Retskr: 76 Nykøbing M, Politikk: 55 Nykøbing M., Skattekr: Mors, Vurdkr: Mors vestre — Af 358 Vælgere stemte 297. V 196 (5), Lokal 33 (0), Lokal 68 (2).

Formand: Husm. *Nikolaj Thorsen*. (V). Bsk, Bø, *)FSu. Folkeregisterf.

Dahl, Villads, Grdj. (Lokal).
Dissing, Niels H., Grdj. (V).
Houmøller, Ingvart, Malerm. (Lokal).
Kristiansen, Ingod, Tømmer. (V). Kass.
Nordendahl, Hans, Grdj. (V). Næstfmd.
Overgaard, Peter, Grdj. (Lokal). Kass.
Komm. Revisorer: Grdj. *Anders Kærgaard* og Grdj. *Søren Søndergaard*.
Skolekomm. Fmd: Sognepr. *Sørensen*.
Sundhedskomm. Fmd: Husm. *Nikolaj Thorsen*.

Pantefoged: Sognefogederne.

Dragør

pr. Dragør. f. Dragør 82 Postkonto 6440. Amtsrkr: København, Retskr: 3 København, Politikk: 3 København, Skattekr: Amager Sdr. Birk, Vurdkr: Amager. — Af 1154 Vælgere stemte 1022. S 469 (4), D.K 81 (0), Fris. Borgerli 121

(1), B.F. 345 (2); [Fris. Borgerl + B.F.].
Formand: Galvanoplastiker *Edgar Jørgensen*. (S). *)FSu.
Greisen, H., Fuldm., cand. jur. (B.F.).
Hansen, Robert, Autoparkejer. (Fris. Borgerl.).
Jensen, Holger, Arbejdsm. (S). FBø, FVj
Jensen, M. O., Rutebilfører. (S). FSKo.
Kristoffersen, Ingeborg, Fru. (B.F.).
Steffensen, Axel, Maalerkontr. (S). FBræ
 Bygningskomm. Fmd: Gas- og Vandm.
Ohr. Kjertmann.
 Komm. Revisorer: Købm. *Hans Th. Jans*
 og *Væver Edvin Larsen*.
 Skolekomm. Fmd: Sognepr. *M. Ulmer*.
 Sundhedskomm. Fmd: *Løge Poul Dich*.
 Brandinsp: Ing. *S. Schouenborg*.
 Kommunesekr: *Sv. Iversen*.
 Pantefoged: Postbud *Erik Jensen*.

Drejøj

pr. Svendborg. f. Svendborg 5113, Postkonto 48509. Amtsokr: Svendborg, Retskr. 33 Svendborg, Politikr: 24 Svendborg, Skattekr: Svendborg, Vurdkr: Svendborg. — Af 335 Vælgere stemte 256 paa Lokallister.
Formand: *Rs. Rasmussen*. Su.
Hansen, Aksel, Grdj. Skk.
Hansen, Peder Nissen, Grdj. Vj.
Jørgensen, Lars, Grdj. Su.
Nielsen, Rasmus, Grdj. FBø.
Pedersen, Niels, Grdj. Vj.
Rasmussen, O. Rasmus, Fisker. K&R, Sko
 Komm. Revisorer: Grdj. *Jens Jensen* og
 Grdj. *Karl Petersen*.
 Beskæftigelsesudv. Fmd: Arbejdsm. *Hans B. Jansen*.
 Brændselsudv. Fmd: Snedker *Hans Mortensen*.
 Skolekomm. Fmd: Sognepr. *M. Blum*.
 Kass: Husm. *M. Søren Nielsen*.
 Pantefoged: Sognefoged *Rasmus Henning-*
sen.

Dreslette

pr. Flemløse. f. Snaave 48. Amtsokr: Assens. Retskr: 42 Assens, Politikr: 31 Assens, Skattekr: Assens, Vurdkr: Assens. — Af 737 Vælgere stemte 634. S 113 (1), K 67 (1), V 391 (6), Fisker- og Arbejderl 63 (1).
Formand: Grdj. *Marius Larsen*. (V).
 FBø, FK&R, FSu.
Andersen, Knud P., Grdj. (K). Bræ, Bø, K&R.
Andersen, Martin, Arbejdsm. (Fiskerl).
 Bø, H
Fris, Hans, flv. Bageriejer. (V). Bsk, H, FVj.
Larsen, Lars, Boelsm. (V). K&R, Vj
Stevnsbo, Rasmus, Grdj. (V). Kass.
Pedersen, Peder, Grdj. (V) Vj.
Pedersen, Carl, Arbejdsm. (S). Skk.
Pedersen, Marius, Grdj. (V). Skk, Vj.
 Komm. Revisorer: Grdj. *N. P. Pedersen*
 og *Møller H. Rasmussen*.
 Skolekomm. Fmd: Sognepr. *S. Madsen*.
 Sundhedskomm. Fmd: Grdj. *Rs. Stevnsbo*.

Drigstrup

pr. Kerteminde. f. Kerteminde 542. Fol-

keregistret: f. Kerteminde 347. Amtsokr: Odense, Retskr: 40 Kerteminde, Politikr: 29 Kerteminde, Skattekr: Kerteminde, Vurdkr: Kerteminde. — Af 275 Vælgere stemte 266 S 86 (2), R 48 (1), V 99 (3), F 33 (1).
Formand: Forp. *L. Jeppesen*. (V). *)FSu.
Christensen, H., Fisker. (S).
Jensen, Jørgen, Grdj. (V). FBak.
Nielsen, Harald, Grdj. (R). Kass, Folke-
 registret.
Olsen, L., Smed. (S).
Sørensen, H., Grdj. (V). FVj.
Sørensen, S., Grdj. (V). Næstfind.
 Sognernadssek: Lærer *H. P. Hansen*.
 Komm. Revisorer: Grdj. *H. P. Larsen* og
 Grdj. *Laur. Larsen*.
 Skolekomm. Fmd: Sognepr. *P. Melbye*.
 Sundhedskomm. Fmd: Gartner *K. Westergaard*.
 Pantefoged: *S. V. Andersen*.

Dronningborg

pr. Randers. (hver Dag 10—13 samt Tirsd. 16—18 og Fred. 16—19), f. Randers 463, Postkonto 45330. Amtsokr: Randers, Retskr: 59 Randers, Politikr: 44 Randers, Skattekr: Hobro, Vurdkr: Støvring-Galten H. — Af 1049 Vælgere stemte 920. S 517 (4), D.K 111 (1), B.F 283 (2).
Formand: Tømrerm. *Anton Rasmussen* (S). Bo, Bræ, Byp, FBø, K&R Skk, Su.
Jensen, Hans L., Snedkerm. (B.F). Bo, Bak, Byp, Su, Vj.
Nielsen, Anton M., Arbejdsm. (S). Bo, Vj.
Nielsen, Aktor, Amtsfuldm. (B.F). Bø, E, K&R, Skk.
Pedersen, Niels Fr., Væver. (S). K&R, Vj
Poulsen, Anne, Husmoder. (S). Bø, FSkk
Skov, Kaj, Maskinarb. (D.K).
 Bygningskomm. Fmd: Konstrukt. *Ohr. Christensen*.
 Komm. Revisorer: Købm. *Charles Geertsen* og Bankass. *Svend Aage Alfr. Petersen*.
 Skolekomm. Fmd: Fru *Anne Poulsen*.
 Kæmner: *C. Granholm*.

Dronninglund

pr. Dronninglund. f. 141. Postkonto 16323. Folkeregistret: Dronninglund, f. 141. Amtsokr: Hjørring, Retskr: 70 Sæby, Politikr: 50 Sæby, Skattekr: Dronninglund, Vurdkr: Dronninglund A. — Af 4829 Vælgere stemte 3601. S 690 (3), D.K 95 (0), Lokal 1—10 2816 (16).
Formand: Grdj. *Martin Nørgaard*. (Lokal). Bø, K&R, FSu, FVj.
Aaen, Th. (Lokal). Skk, Vj.
Albrechtsen, Knud. (Lokal). Bø, Vj.
Andersen, Emil. (Lokal) Su, Vj.
Christensen, Anton, Arbejdsm. (S). Bø, Su, Vj.
Christensen, Laur., Lokomotivf. (S). Su, Vj.
Eriksen, Lars, Husm. (Lokal). Su.
Fogt, Frode. (Lokal). K&R, Vj.

Hansen, Anton R. (Lokal). Su, Vj.
Hermansen, J. P., Grdj. (Lokal). Su.
Jacobsen, Otto, Tømrerm. (S). K&R.
Krogh, Agathe, Fru (Lokal). FBø, Su.
Larsen, Jens (Lokal).
Lauvsen, Chr., Manufakturhdr. (Lokal).
 K&R, Su.
Søndergaard, Niels (Lokal). FBsk, Vj.
Sørensen, I., Overlæge. (Lokal). Bø, K&R
 Vj.
Sørensen, Jens, Husn. (Lokal). Su.
Sørensen, Julius (Lokal).
Thorsen, M., Grdj. (Lokal). Su, Vj.
 Komm. Revisorer: Lærer *Nielsen* og Læ-
 rer *Jensen*.
 Skolekomm. Fmd: Sognepr. *Clausen*.
 Folkeregisterf: *O. Hansen*.
 Købmer: *O. Hansen*.
 Bogholder: *Kr. Pedersen*.

Drøsselbjerg

se Kirke Helsing-Drøsselbjerg.

Durup se Tisted-Binderup-Durup.

Durup-Tøndering

pr. Durup. $\frac{1}{2}$ Durup 83. Amtsokr: Viborg
 Retskr: 77 Skive, Politokr: 56 Skive,
 Skattekr: Skive, Vurdkr: Harre m. fl.
 H. — Af 614 Vælgere stemte 477. S
 91 (1), R 73 (1), V 99 (2), Borgerl
 156 (2), U.P. 58 (1); [R+V]
 Formand: Grdj. *Aage Møller*. (V).
 K&R, Skk, FSu.
Højmark, N. O., Mejeribest. (Borgerl).
 Kass.
Mortensen, Ejvind, Møbelpolstrer. (Bor-
 gerl). FBø, K&R, Skk.
Nielsen, Jens Kr., Grdj. (U.P.). Bsk, Skk
Odgaard, Aage, Grdj. (V). K&R.
Pedersen, Peter Sigh, Boelsm. (R). Bræ
Tøttrup, Anders, Arbejdsn. (S). Skk.
 Komm. Revisorer: Grdj. *Jens Kolding* og
 Grdj. *Valdemar Torp*.
 Pantefoged: *H. P. Jensen*.

Dybbøl

pr. Ragebøl. $\frac{1}{2}$ Sønderborg 668 x Amts-
 okr: Sønderborg, Retskr: 93 Sønder-
 borg, Politokr: 69 Sønderborg, Skatte-
 kr: Sønderborg, Vurdkr: Sønderborg.
 — Af 570 Vælgere stemte 418. S 150
 (3), N 12 (0), B.F. 171 (3), Middelst
 85 (1).
 Formand: Grdj. *P. Pedersen*. (B.F.).
Jensen, Andr. (S).
Jepsen, Johan, Grdj. (V).
Nielsen, Aksel, Grdj. (V).
Rathje, H., Husn. (S).
Ris, August, Arbejder. (S).
Schmidt, Chresten, Grdj. (K).
 Komm. Revisorer: Mejeribest. *Th. Hansen*
 og Grdj. *Peter Møller*.
 Skolekomm. Fmd: Grdj. *Hans Kæstel*.
 Folkeregisterf: *Joh. A. Lyck*.

Dybe-Ramme

pr. Ramme $\frac{1}{2}$ Ramme 55. Folkeregistret
 og Socialtak: $\frac{1}{2}$ Ramme 74. Amtsokr:
 Ringkøbing, Retskr: 82 Lemvig, Poli-
 tikr: 61 Lemvig, Skattekr: Lemvig,

Vurdkr: Lemvig. — Af 895 Vælgere
 stemte 592. S 65 (1), K+V 355 (6),
 Husmandsl 98 (2), Husmandsl 46 (0),
 Kvindel 28 (0).

Formand: Grdj. *Chr. Søndermark*.
 (K+V). K&R, FVj.

Gerrig, Peder Madsen, Graver. (S). Su.
Kjærgaard, Peder, Købm. (K+V). K&R,
 Su.

Lauridsen, Alfred, Grdj. (K+V). FSkk.
Maagaard, Henrik, Uddeler. (K+V). FSu
Mose, Kristian, Grdj. (K+V). Vj.
Nielsen, Tage, Grdj. (K+V). Skk, Vj
Pedersen, Peder, Grdj. (K+V). Vj.
Vestergaard, Svend Aage, Grdj. (Hus-
 mandsl). Vj.

Komm. Revisorer: Grdj. *Jørgen Pouels-
 gaard* og Grdj. *Chr. Christensen*.
 Sundhedskomm. Fmd: Dyrlæge *N. K.*
Krogh.

Folkeregisterf. og Kommunekass: *Harald*
Kl. Steth.

Pantefoged: *Chr. Christensen*.

Dølby se Hem-Hindborg-Dølby.

Døllefjelde-Musse

pr. Herritslev. $\frac{1}{2}$ Musse 7. Amtsokr: Ma-
 ribo, Retskr: 29 Saksøbing, Politokr:
 20 Saksøbing, Skattekr: Saksøbing,
 Vurdkr: Saksøbing. — Af 447 Væl-
 gere stemte 389. S 110 (2), R 144 (3),
 K 30 (0), V 105 (2).

Formand: Statshusm *Carl H. Jensen*
 (R). K&R, Folkeregsterf.

Andersen, Axel, Grdj. (R). FSundh, FVj.
Christensen, Peder, Grdj. (V). Skk, Vj.
Jørgensen, Thorvald, Husejer. (S). FBø,
 Skk, Vj.

Madsen, Alfred, Grdj. (V). Bræ, Skk.
Nielsen, Edvard, Husejer. (S). FSu.

Nielsen, Niels P., Parcell (R). FKø, Skk
 Komm. Revisorer: *Parcell P. Nielsen* og
 Husejer *Carl H. Dideriksen*.

Skolekomm. Fmd: Sognpr. *Ogus Madsen*.
 Sundhedskomm. Fmd: Grdj. *Peder Chri-
 stensen*.

Kommunekass: Forp. *K. Rasmussen*.
 Beskæftigelsesudv. Fmd: Aantsvejm. *Georg*
Nielsen.

Brøndelsudv. Fmd: Uddeler *E. Madsen*.

Døstrup se Øls-Hørby-Døstrup.

Døstrup

pr. Døstrup, Sønderjyll. $\frac{1}{2}$ Døstrup 22.
 Amtsokr: Tønder, Retskr: 96 Løgum-
 kloster, Politokr: 71 Tønder, Skattekr:
 Løgumkloster, Vurdkr: Skærbæk. — Af
 456 Vælgere stemte 360. S 56 (1), R
 34 (1), B.F. 268 (5).

Formand: Grdj. *Mikkel Jacobsen*.
 (B.F).

Andersen, Jens Math., Gaardm. (B.F).
 Vj. Næstfmd.

Christensen, Arnold, Arbejdsn. (S).

Olesen, Christen, Grdj. (F.L).

Olesen, Evald, Grdj. (F.L). FBø.

Petersen, Laust, Huam. (Husmandal).

FSu, Kass, Folkeregisterf.

Schmidt, Hans N., Husn. (R). Sko, Su.

Komm. Revisorer: Bygm. *I. Enemark* og
 Møller *Peter Hansen*.

Skolekomm. Fmd: Lovrup-Overby-Tevring:
Grdj. *Mathias Olesen*. Døstrup-Dreng-
sted: Sognepr. *H. Ebbesen*.
Pantefoged: Arbejds. *Hans Nielsen*.

Ebdrup se Kolind-Ebdrup-Skarresø.

Ebeltoft Købstads Landdistrikt

pr. Ebeltoft. $\frac{1}{2}$ Ebeltoft 170 u, Postkonto
41341. Amtsokr: Randers, Retskr: 57
Grenaa, Politikr: 42 Grenaa, Skattekr:
Grenaa, Vurdkr: Ebeltoft. — Af 138
Vælgere stemte 116 (Lokallister).

Formand: Grdj. *Søren Andersen*. Bræ,
FK&R. Folkeregisterf.

Isøgh, Niels, Grdj. Vj.
Jensen, Albert, Lærer. Ko. Sekr.
Jensen, Helmuth, Arbejds. Bræ, Vj.

Næstfmd
Sørensen, Folmer, Grdj. Bræ, Su, Vj.
Kass.

Komm. Revisorer: Lærer *Harald Ishøj*
og Grdj. *Marius Andersen*.

Skolekomm. Fmd: Gravem. *Espersen*.

Egaa se HjortshøjEgaa.

Egebjerg

pr. Vig. $\frac{1}{2}$ Egebjerg 26, Postkonto 5455.
Folkeregistret: Braade, $\frac{1}{2}$ Egebjerg
58 u. Amtsokr: Holbæk, Retskr: 11 Ny-
købing Sj., Politikr: 9 Holbæk, Skatte-
kr: Nykøbing Sj., Vurdkr: Nykøbing
Sj. — Af 874 Vælgere stemte 625. S
163 (2), R 150 (1), V 310 (4).

Formand: Grdj. *Aksel Voigt*. (V).
Bsk, Bø, FSu

Christiansen, Povl P., Parcell. (R). K&R,
Su.

Hansen, Alfred, Slagterm. (V). Sko, Su,
Vj.

Hansen, Emil, Centralbest. (S). Bø, Skk,
Sko.

Madsen, Valdemar, Parcell. (V). Bræ, Skk
Kass.

Pedersen, Kristen, Grdj. (V). Bø, K&R,
Skk.

Petersen, Alfred, Arbejds. (S). Sko, Su,
Vj.

Komm. Revisorer: Mejeribest. *Carl Peder-
sen* og Købm. *K. M. Christiansen*.

Skolekomm. Fmd: Sognepr. *O. Landbo*
Folkeregisterf: Frk. *Kirstine Jensen*.

Pantefoged: Skomager *Georg Hansen*.

Egen

pr. Guderup. $\frac{1}{2}$ Guderup 93, Postkonto
41372. Amtsokr: Sønderborg, Retskr:
94 Sønderborg, Politikr: 69 Sønderborg,
Skattekr: Als, Vurdkr: Als — Af 995
Vælgere stemte 752. S 242 (2), Han-
dels og Haandværkerf. S 196 (1). Hus-
mandsl 207 (2). Landmandsl 204 (2);
[Husmandsl + Landmandsl].

Formand: Sognefoged *J. Frandsen*.

(Husmandsl). FBæ, FBsk, FVj
Andersen, N., Murer. (S). R, Vj.

Andersen, P., Landm. (Husmandsl). Bsk,
Vj

Christiansen, H., Grdj. (Landmandsl).

Christiansen, P., Postb. (S). Bræ, Bø,
*) FSu.

Jørgensen, M., Grdj. (Landmandsl). Bsk,
Bø.

Pallesen, H., Glarmester. (Handels- og
Haandv). R.

Komm. Revisorer: Grdj. *O. Jørgensen* og
P. Christensen.

Bygningskomm. Fmd: Bygm. *J. Viereck*.

Børnev. Fmd: Løge, Dr. *Jensen*.

Skolekomm. Fmd: Grdj. *Jørgen Lauritzen*.

Sundhedskomm. Fmd: Løge, Dr. *Jensen*.

Kommuneskr: *H. Elverskov*.

Pantefoged: Grdj. *P. Smedemand*.

Egens se Agri-Egens.

Egense

Skovsbo pr Egense. $\frac{1}{2}$ Svendborg 1098,
Folkeregistret: $\frac{1}{2}$ Svendborg 1623,
Postkonto (Kassereren) 6534. Amtsokr:
Svendborg, Retskr: 33 Svendborg, Poli-
tikr: 24 Svendborg, Skattekr: Svend-
borg, Vurdkr: Sunds H. — Af 594
Vælgere stemte 459. S 80 (1), R 60
(1), K 57 (1), V 260 (4).

Formand: Grdj. *Herman Nielsen*. (V)
FBo, FBsk, FBæ, By, K&R, FSu, Vj.

Ahlefeldt Laurvig Lehn, Greve, Godsforv.
(K). By.

Brandt, Rasmus, Murer. (S). By, Ko, Vj
Jensen, Chr., Grdj. (V). By, Ko, FVj.

Jensen, Jens H., Grdj. (V). By, Næstfmd
Jørgensen, A. P., Husm. (V). FBsk, By,
FKo, Kass.

Jørgensen, Sigvald, Grdj. (R). By.

Komm. Revisorer: Godsforv. Greve *Ahle-
feldt Laurvig Lehn* og Grdj. *Hans Lar-
sen*.

Skolekomm Fmd: Pastor *Malthesen*.

Folkeregisterf: Husm. *Anders Christiansen*

Pantefoged: Husm. *Th. Henriksen*.

Eggeslevmagle

pr. Tjæreby. $\frac{1}{2}$ Eggeslevmagle 34, Postkon-
to 12507. Amtsokr: Sorø, Retskr: 16
Korsør, Politikr: 12 Skelskør, Skatte-
kr: Skelskør, Vurdkr: Korsør. — Af
622 Vælgere stemte 519. S 120 (2),
R 77 (1), K 90 (1), V 203 (3), Arb.
Fællesl 27 (0); [S+R; K+V].

Formand: Grdj. *Halger Lund*. (V).
FBæ, FBø, *) FSu. Folkeregisterf.

Jacobsen, Johs., Vejrn. (S).

Kristensen, S., Tømrer. (R). Kass.

Larsen, Emil, Arbejds. (S).

Petersen, Chr., Forp. (K).

Sørensen, Oskar, Boelam. (V). FVj.

Toftegaard, Hans, Forp. (V).

Komm. Revisorer: Sagf. *P. Graae Ras-
mussen* og Mejeribest. *Olav Petersen*.

Skolekomm. Fmd: Pastor *Eilstrup Ras-
mussen*

Sundhedskomm. Fmd: Tømrerm. *Emil An-
dersen*.

Pantefoged: Arbejds. *Fr. Jacobsen*.

Egholm

se Aalborg Frue Landsogn.

Egtved

pr. Egtved. $\frac{1}{2}$ 93 (Fmd: $\frac{1}{2}$ 23), Postkonto
82595. Amtsokr: Vejle, Retskr: 45 Kol-
ding, Politikr: 34 Kolding, Skattekr:

Kolding, Vurdkr: Tørrild-Jerlev H. — Af 1498 Vælgere stemte 1137. S 173 (2), Lokal 964 (9).
F o r m a n d: Kjøbm. *Chr. M. Kastbjerg.* (Lokal) Bø, K&R, FSu.
Christensen, Hans, Husm. (Lokal). Sko, Su.
Daugaard, Carl, Fabr. (S). K&R, Sko.
Jensen, Sejr, Grdj. (Lokal). Bsk, Skk.
Jøker, Smidt Nissen, Fiskeriejer. (Lokal) Sko.
Knudsen, Karl, Grdj. (Lokal). Sko, Su.
Knudsen, Jørgen, Uddeler. (Lokal). FBræ, K&R.
Mikkelsen, Viggo, Arbejds. (S). Bsk, Su
Mogensen, Jørgen, Grdj. (Lokal). Skk.
Nielsen, Peter Kjær, Grdj. (Lokal). Bræ, Su.
Sørensen, Søren, Husm. (Lokal). K&R, Sko, Næstfmd.
Komm. Revisorer: Grdj. *H. P. Skovgaard* og Grdj. *H. P. Hansen.*
Børnev. Fmd: Grdj. *Aage Christoffersen.*
Sundhedskomm. Fmd: Læge *P. O. Pedersen.*
Folkeregisterf og Kass: *Karl Pedersen.*
Pantefoged: *Niels Back.*

Egvad

pr. Røde Kro. f Høllevad 17, Postkonto 47953. Amtsokr: Aabenraa, Retskr: 92 Aabenraa, Politkr: 68 Aabenraa, Skattekr: Aabenraa, Vurdkr: Aabenraa A. nordre. — Af 338 Vælgere stemte 315. S 68 (1), BF 247 (6).
F o r m a n d: Landm. *Peter Aagaard.* (B.F). K&R, *)FSu.
Asmussen, Frederik, Grdj. (B.F) Bø.
Callesen, Marius, Landm. (B.F). K&R.
Christensen, Jes, Kommunekass (S). Bø.
Ebsen, Thomas, Landm. (B.F). Bø.
Iversen, Jørgen, Landm. (B.F). K&R.
Jepsen, Hans Peter, Husm. (B.F). FBræ, Bø, Su
Komm. Revisorer: *Vejm. Hans Juhl* og Grdj. *P. J. Petersen.*
Skolekomm. Fmd: Grdj. *Jakob Hansen.*
Pantefoged: *Andreas Hansen.*

Egvad

pr. Tarm. f Tarm 33 (Fmd: f Tarm 36) Amtsokr: Ringkøbing, Retskr: 84 Skern, Politkr: 62 Ringkøbing, Skattekr: Bølling m. fl. H., Vurdkr: Nørre Horne H. — Af 1075 Vælgere stemte 818. S 164 (2), Borgerl 354 (4), Landbol 195 (2), Husmandsl 105 (1).
F o r m a n d: Isenkrammer *M Brink Nielsen.* (B.F). FBræ, FBy, Bø, FK&R, FSu.
Andersen, Gerhardt H., Lektor. (S). Bi, Byp, K&R, Næstfmd.
Jensen, Jens Damgaard, Grdj. (Landbol). Bsk, Bø, Su.
Jensen, Svend Bjerg, Arbejds. (S). Bo, Bø, Kl, Skk, Su, Vj.
Nielsen, Johannes, Grdj. (Landbol). K&R, Sko, Vj.
Svennevig, Magda, Fru. (B.F). Bo, Bø, Su.
Sørensen, Hans, Maskinsmedem. (B.F). Kl, FPl, Sko, Vj.

Thomassen, Thomas, Købm. (B.F). FBo, Byp, FSko, Vj.
Vestbo, Emanuel, Statshusm (Husmandsl). Bø, FKl, FKø, Skk, Sko, Su, FVj.
Bygningskomm. Fmd: Autforhldr. *M. Olesen.*
Komm. Revisorer: Bankdir. *Joh. Olesen* og Fabr. *Chr. Sørensen.*
Skolekomm. Fmd: Provst *P. B. Gadegaard*
Sundhedskomm. Fmd: Bankbogh. *P. Mouridsen.*
Beskæftigelsesudv. Fmd: Cigarhldr. *Søren Jensen.*
Børnev. Fmd: Førstelærer *Gerh. Nielsen.*
Folkeregisterf: Bogh. *P. Sørensen.*
Kommunekass: Bogh. *P. Sørensen.*
Kommunekass og Bogh: *P. Sørensen.*
Komm. Vandsynsm. Fmd: *Karl Jespersen.*
Aftenskolenæv. Fmd: Provst *P. B. Gadegaard.*

Ejby se Balslev-Ejby.

Ejby-Nørre Dalby

Store Ladager pr. Lille Skensved. f Ejby 41, (Fmd: f Valore 22 u), Postkonto 51100. Amtsokr: Roskilde, Retskr: Ejby: 5 Køge, Nr. Dalby: 18 Ringsted, Politkr: Ejby: 5 Køge, Nr. Dalby: 13 Ringsted, Skattekr: Køge, Vurdkr: Køge — Af 839 Vælgere stemte 618. S 161 (2), R 188 (3), V 269 (4).
F o r m a n d: Grdj. *Aksel Frandsen.* (R) Br, Bø, K&R, Skk, *)FSu.
Andersen, A. Ohr, Parcell. (V). Kass.
Eriksen, Rasmus, Parcell. (R). FPs, Skk.
Jensen, Albert, Grdj. (V). K&R, Næstfmd
Jensen, Jens, Grdj (V). Bræ, Bsk, Vj.
Jørgensen, Svend, Grdj. (V). FBø, Skk.
Larsen, Hans Peter, Grdj. (R). Bræ, K&R, Vj.
Petersen, Peter, Snedker (S).
Ulrich, Aage, Entrepr. (S). FBræ, FVj.
Komm. Revisorer: Arbejds. *Karl Kristensen* og Grdj. *Frede Bro Jørgensen.*
Skolekomm. Fmd: Grdj. *Kr. Jensen.*
Folkeregisterf: Grdj. *K. Andersen,* Kløvested pr. Borup, f Borup 104.
Pantefoged: Parcell. *Hans Fr. Petersen.*

Ejdrup se Blære-Ejdrup.

Ejerslev

se Sejerslev-Ejerslev-Jordsby.

Ejby-Melby

pr. Jullerup. f Grindløse 93. Amtsokr: Odense, Retskr: 41 Bøgene, Politkr: 30 Bøgene, Skattekr: Bøgene, Vurdkr: Bøgene. — Af 352 Vælgere stemte 303. S 43 (1), R 96 (3), K 30 (1), V 134 (4); [S+R; K+V].
F o r m a n d: Grdj. *Johs. Hansen.* (V). FK&R, Folkeregisterf
Andersen, Martin, Vej. (S). K&R
Christensen, O., Grdj. (K). Kass.
Hansen, C. E., Husm. (R) Skk, Vj.
Hansen, Martha, Husmoder. (R). FSu.
Jørgensen, Aksel, Grdj. (V). FBræ, G&V.
Larsen, H., Grdj (V). Bsk, FBø, FVj.
Olsen, Rudolf, Husm. (V). K&R, Su.

Petersen, A., Husm. (R). K&R, Skk, Vj.
Komm. Revisorer: Stationsforst. *Albert Larsen* og Grdj. *Johs. M. Hansen*.
Skolekomm. Fmd.; Pastor *Sigfred Pedersen*.
Pantefogeder: Grdj. *M. Nielsen*, Lunde, og Grdj. *H. Petersen*, Bække pr. Jullerup.

Ejsing

pr. Vinderup. § Ejsing 36. Amtskrkr: Ringkøbing, Retskr. 81 Holstebro, Politikr: 60 Holstebro, Skattekr: Holstebro, Vurdkr: Struer. — Af 691 Vægere stemte 497. S 125 (2), R 142 (2), V 178 (3), Rf 52 (0).
F o r m a n d: Grdj. *Jens Dam*. (R). R, FSu. Folkeregisterf.
Antonsen, A. Riis, Grdj. (R).
Bregendahl, Pder, Grdj. (V). Su.
Jensen, J., Grdj. (V). Kass.
Jensen, Søren, Tømrer. (S).
Nielsen, Kristian, Arbejdsn. (S).
Pilgaard, Johannes, Grdj. (V).
Komm. Revisorer: Lærer *J. Andersen* og Mejeribest. *N. J. Tandrup*.
Skolekomm. Fmd: Sognepr. *Bundgaard*.

Ejstrup

pr. Ejstrupholm. § Ejstrupholm 23. Amtskrkr: Skanderborg, Retskr: 50 Brædstrup, Politikr: 37 Horsens, Skattekr: Silkeborg, Vurdkr: Tyrsting H. — Af 1319 Vægere stemte 956. S 202 (2), Borgerl 754 (7).
F o r m a n d: Overportør *A. Knudsen*. Bø, K&R, *)FSu, Folkeregisterf.
Christensen, T., Murer. Kass.
Jonassen, Janus, Grdj. (V). K&R, Vj.
Jørgensen, Laurits, Husm. (V) Skk, Vj.
Jørgensen, S. P., Grdj. FBø, K&R, FVj.
Nørgaard, Alfred, Arbejdsn. (S). Brø, Vj.
Pedersen, Hans Møller, Grdj. (V). Skk, Vj.
Pedersen, Peder L., Grdj. (V). Vj.
Søndergaard, Søren, Husm. Vj.
Komm. Revisorer: *Søren Søndergaard* og Mejeribest. *J. Nørhøkke*.
Skolekomm. Fmd: Tømmerhldr. *D. O. Svendsen*.

Elev

pr. Lystrup § Eisted 3. Amtskrkr: Aarhus, Retskr: 55 Aarhus, Politikr: 39 Aarhus, Skattekr: Vester Lisbjerg m. fl. H, Vurdkr: Vester Lisbjerg m. fl. H. — 112 Vægere. Fredsvalg.
F o r m a n d: Grdj. *Jens Sørensen*. (V). *)FSu.
Hjortshøj, Harald, Grdj. (V). Vj.
Petersen, Peder, Grdj. (V). Kass.
Sørensen, Ejner, Smedem. (V). Vj.
Thomsen, Søren, Gartner. (S). Sko.
Skolekomm. Fmd: Grdj. *Ejler Ividkfar*.

Ellested se Gislev-Ellested.

Ellidshøj-Svenstrup

pr. Ellidshøj. § Ellidshøj 25 Kommunkont.: Svenstrup J., § Svenstrup 5. Folkeregistret: Svenstrup J., § Sven-

strup 5. Postkonto 34208. Amtskrkr: Aalborg, Retskr: 66 Nibe, Politikr: 47 Nibe, Skattekr: Nibe, Vurdkr: Nibe. — Af 926 Vægere stemte 762. S 193 (3), V 352 (6), D.K 23 (0), B.F 149 (2), U P 45 (0).

F o r m a n d: Grdj. *J. Hæsum Svendsen*. (V). FBy, FK&R, FKO, FSu.
Bonderup, Peder, Grdj. (V). By, FVj. Næstfnd.
Bødker, Poul, Arbejdsn. (S). By, Su.
Christensen, Morten, Grdj. (V). Skk, Sko Vj.
Holland, J. C., Grdj. (V). Ktu, Su.
Jensen, C. F., Banefmd. (S). Bø, Skk.
Jensen, Jens, Træhldr. (B.F). FBO, Bø, Vj.
Kjær, Marius, Grdj. (V). Ktu, Su.
Kjærgaard, Svend, Grdj. (V). Skk, Sko, Vj.
Madsen, Ferd., Kredsmd. (S). K&R, Ktu Sko, Vj.
Petersen, Erik, Handelsrejs. (B F). FBrø K&R, Skk, Su.
Kommunesekr: Kæmner *Adolf Sørensen*.
Komm. Revisorer: Overportør *N. Bødker* og Grdj. *L. Søndergaard*.
Skolekomm Fmd: Provst *K. Hansen*.
Sundhedskomm. Fmd: Sognefoged *A. Andersen*.
Børnev. Fmd: Lærer *N. Vilsen*.
Kommunebogh., Kommunekass. og Folke- registerf: Kæmner *Adolf Sørensen*.

Elling

pr. Strandby. § Jerup 12, Postkonto 43595
Folkeregistret: § Elling 49. Amtkrkr: Hjørring, Retskr: 71 Frederikshavn, Politikr: 51 Frederikshavn, Skattekr: Frederikshavn, Vurdkr: Skagen. — Af 1383 Vægere stemte 1091 S 132 (1), Husmandsl 120 (1), Indre Miss 166 (1), Lokallister 670 (6).
F o r m a n d: Husm., Sognef. *Emil Petersen*. (Husmandsl) FBø, K&R, Sko, FSu.
Andersen, Anders, Husm. (Lokal). Bø, Vj
Hjortnæs, Fr., Mejeribest. (Lokal). Sko.
Knudsen, Søren, Grdj. (Lokal). FBr, FPI, Su.
Lyng, Anders P., Fiskeexp. (Lokal). Brø K&R.
Madsen, Anton, Husm. (Indre Miss).. Bsk Bø, K&R, Su, Vj.
Møller, Chr., Arbejdsn. (S). Pl, Su, FSundh.
Thomsen, Arnold, Fisker. (Lokal).
Thomsen, Julius, Fiskehldr. (Lokal). Sko, Su, Vj.
Komm Revisorer: Grdj. *Niels P. Jensen* og Husm. *S. Sørensen*.
Skolekomm. Fmd: Husm. *S. Sørensen*.
Kæmner: *P. A. Pedersen*.
Pantefoged: *Alfred Nielsen*.

Ellinge se Skellerup-Ellinge.

Elmelunde

pr. Stege. § Keldby 3174, Postkonto 8301. Folkeregistret: § 2257. Amtkrkr: Præstø, Retskr: 24 Stege, Politikr: 17 Vordingborg, Skattekr: Vordingborg, Vurdkr: Møen. — Af 526 Vægere

stemte 414. S 98 (2), R 138 (2), V 178 (3).

Formand: Parcell. *Henrik Henriksen*. (R). FK&R, FSko, *)FSu.

Jensen, Hans P., Arbejdsn. (S.) Bi, Skk, Sko.

Larsen, Karl, Parcell. (R). Bø, Sko, Vj. *Lundkvist, Helge*, Grdj. (V). Bsk, K&R, FSKk.

Olson, Hans P., Arbejdsn. (S). K&R, Vj Skov, Mads, Grdj. (V). Br, FVj. *Winther, Chr.* (V). Bø. Folkeregisterf., Kass.

Komm. Revisorer: Grdj. *Mads Larsen* og Lærerinde *Laura Markman*.

Beskæftigelsesudv. Fmd: Smedem. *Laurits Larsen*.

Brandselsnæv. Fmd: Arbejdsn. *Alfred Hansen*.

Børnev. Fmd: Fru *Esther Nøhr*.

Kornnæv. Fmd: Sogneraadsm. *Henrik Henriksen*.

Pantefoged: *Audon Jørgensen*.

Elsborg se Højbjerg-Elsborg.

Elistud

pr. Lystrup St. § Lystrup 33. Amtsrkr: Aarhus, Retskr: 55 Aarhus, Politikr: 39 Aarhus, Skattekr: Vester Lisbjerg m. fl. H., Vurdkr: Vester Lisbjerg m. fl. H. — Af 307 Vælgere stemte 248. S 85 (2), R 21 (0), V 142 (3); [S + R].

Formand: Husejer *V. Buttenschøn*. (V). FBræ, Bø, K, *)FSu.

Jensen, N., Arbejdsn. (S). G&V, Kl, Su. *Kondrup, Anders*, Gartner. (B.F). Bø, Sko, Vj.

Munch, J. P., Grdj. (V). Bsk, Bø, FVj.

Sørensen, S. P., Mejerist. (S). Kass.

Komm. Revisorer: Mejeribest. *Chr. Pedersen* og Lærer *B. Ohristensen*.

Skolekomm. Fmd: Grdj. *N. Bønsholt*.

Pantefoged: Grdj. *J. Jensen*.

Elsø se Lødderup-Elsø.

Eltang-Sdr. Vilstrup

Lilballe pr. Bramdrupdam. § Bramdrup 34, Postkonto 17192. Amtsrkr: Vejle, Retskr: Sdr. Vilstrup: 44 Fredericia, Eltang: 45 Kolding, Politikr: Sdr. Vilstrup: 33 Fredericia, Eltang: 34 Kolding, Skattekr: Fredericia, Vurdkr: Holnans-Elbo — Af 1162 Vælgere stemte 891. S 332 (3), Borgerl 559 (6).

Formand: Grdj. *Kr. Berthelsen*. (Lokal). Bi, Bo, Bræ, Bø, K&R, FSko, *)FSu, Folkeregisterf.

Daugaard, Somner, Grdj. (Lokal). Bø, Sko.

Ferre, Th., Murer. (S). Bi, Bo

Hansen, E. F., Murer. (Lokal). FBø, K&R, Vj.

Juhl, Anker, Grdj. (Lokal). Bo, Vj

Lauridsen, Vilhelm, Kedelpasser. (S). Sko

Nielsen, Jørgen, Grdj. (Lokal). Sko, Vj, Næstfmd.

Thomsen, Jens, Formand. (S). Vj, Kass.

Yuff, Hans, Grdj. (Lokal). Bræ, Sko.

Komm. Revisorer: Lærer *J. J. Jensen* og Grdj. *Andr. Petersen*.

Skolekomm. Fmd: Sognepr. *J. Schaarup*. Sundhedskomm. Fmd: Grdj. *Joh. Johansen*, Nr. Bjært.

Em se Vraa-Em.

Emmerlev

pr. Højer. § Højer 93 x, Postkonto 35151. Amtsrkr: Tønder, Retskr: 97 Tønder, Politikr: 71 Tønder, Skattekr: Tønder, Vurdkr: Tønder. — Af 476 Vælgere stemte 420. S 113 (2), Husmandsl 53 (1), Fællesl 42 (1), U.P 164 (3), T 45 (0); [S+Husmandsl+Fællesl+U.P].

Formand: Grdj. *L. Sørensen*. (U.P)

Bø, K&R, Sko, FSu, Vj, Folkeregisterf.

Hermansen, A. O., Købm. (S). Sko.

Lund, A. P., Grdj. (U.P). K&R.

Petersen, Andr., Grdj. (U.P). Vj.

Petersen, Cornelius, Husm. (Husmandal)

Vj.

Petersen, Mads, Arbejder. (S). Vj.

Schmidt, Broder, Tømrem. (Fællesl).

K&R, Sko

Komm. Revisorer: Malerm. *M. Andresen*

og Smedem. *J. Chr. Jensen*.

Skolekomm. Fmd: Grdj. *Andreas Linnét*.

Pantefoged: Smedem. *Jens Chr. Jensen*.

Sekr. og Kass: *A. Andersen*.

Endelave

pr. Horsens. § Endelave 8. Amtsrkr: Skanderborg, Retskr: 47 Horsens, Politikr: 37 Horsens, Skattekr: Horsens, Vurdkr: Voer-Nim H. — Af 303 Vælgere stemte 241 paa upolitiske Lister.

Formand: Møller *O. Th. Jensen*. Bø, *)FSu, Folkeregisterf.

Hansen, J. Møller, Grdj. FBræ, By, Bø, Næstfmd., Kass.

Henriksen, H., Grdj. FBsk, Bø, K&R, Skk.

Jørgensen, H., Bagerm. By.

Lassen, S. P., Grdj. Bø.

Nielsen, A. K., Husm. Skk.

Rasmussen, P. E., Husm. K&R.

Komm. Revisorer: Grdj. *Harald Hansen* og Bagerm. *H. Jørgensen*.

Børnev. Fmd: Sognepr. *M. Kr. Jensen*.

Skolekomm. Fmd: Sognepr. *M. Kr. Jensen*.

Enderslev-Vraaby

Enderslev pr. Haarlev. § Haarlev 50.

Folkeregistrat: § Haarlev 86, Postkonto 54236. Amtsrkr: Præstø, Retskr: 5 Køge, Politikr: 5 Køge, Skattekr: Store-Heddinge, Vurdkr: Bjeverskov H. — Af 599 Vælgere stemte 497. S 158 (3), R 85 (1), K 63 (1), V 102 (3), Rf 55 (1), Arbejderl 34 (0); [K+V+Rf].

Formand: Grdj. *N. Juul Pedersen*.

(Rf). FBø, FK&R, FSu.

Andersen, Olaf, Grdj. (V). K&R, Su.

Jensen, Johs, Grdj. (V). FVj, Næstfmd.

Jørgensen, Hans, Gaardbest. (V). FBræ, Su.

Jørgensen, Peder, Parcell. (R). By, Skk, Vj.

Martinsen, Chr., Parcell. (S). K&R, Vj.
Nielsen, Theodor, Parcell. (K). By, Kass,
Folkeregisterf

Olsen Aksel, Arbejds m. (S). Bø, Su.
Rasmussen, Ove, Snedkerm. (S). FBy,
Skk, Su.

Komm. Revisorer: Grdj. Frederik Olsen
og fhv. Uddeler L. P. Olsen.

Beskæftigelsesudv. Fmd: Parcell. Sv. Aa.
Larsen.

Kornnavn. Fmd: Parcell. N. Chr. Nielsen.
Skolekomm. Fmd: Pastor Stærmosø.

Sundhedskomm. Fmd: Handelsm. Peder
Hansen, Vraaby.

Pantefoged: Parcell. Sv. Aa. Larsen.

Engbjerg se Harboøre-Engbjerg.

Engestofte

se Vaabensted-Engestofte.

Engesvang

pr. Engesvang. f Å Engesvang 10, Post-
konto 6806. Amtsokr: Viborg, Retskr:
51 Silkeborg, Politikr: 38 Silkeborg,
Skattekr: Lysgaard m. fl. H, Vurdkr:
Lysgaard-His H. — Af 773 Vælgere
stemte 612. S 228 (3), Borgerl 118
(1), Lokal G 67 (1), Lokal H 105
(2), Lokal L 40 (0), Lokal M 53 (0);
[Lokal G+H+L].

F o r m a n d: Fabr. T. Lassen. (Borgerl)
K, FVj.

Andreassen, Sigvald, Grdj (V). Su, Vj.
Jørgensen, Viggo, Grdj. (Lokal).

Pedersen, Niels, Grdj. (V). K&R, Su, Vj
Ravn, Jens, Arbejds m. (S). K&R, Su,
Vj.

Sørensen, Niels, Arbejds m. (S) FSu, Vp.
Sørensen, Petrus, Arbejds m. (S). Su, Vj

Komm. Revisorer: Mejeribest. W. Jensen
og Lærer M. Ingemann.

Beskæftigelsesudv. Fmd: Kæmner P.
Henriksen

Skolekomm. Fmd: Pastor Laumann.

Kæmner og Folkeregisterf: P. Henriksen.

Pantefoged: Jens Andersen.

Engum

pr. Daugaard. f Bredal 19. Folkereg-
stret: Assendrup pr. Daugaard, f As-
sendrup 11. Amtsokr: Vejle, Retskr: 47
Horsens, Politikr: 36 Horsens, Skatte-
kr: Bjerger m. fl. H., Vurdkr: Hatting
H. — Af 498 Vælgere stemte 425. S
82 (1), Bredal Lokal 186 (3), Assen-
drup Lokal 100 (2), Husmandsl 57
(1).

F o r m a n d: Grdj. O. Olesen. (Lokal).
FSu.

Christensen, Kr. Hjuler, Tømrer. (S). Su.
Christoffersen, Christoffer, Grdj (Lokal)

Fransen, A., Husm. (Husmandsl). Su.
Gregersen, Gregers, Grdj (Lokal). Bø.

Ladegaard, Jens G., Grdj. (Lokal)
Sørensen, A., Grdj. (Lokal). Kass.

Komm. Revisorer: Uddeler H. Nørby og
Tømrerm. Knud Eskelund.

Skolekomm Fmd: Pastor Bønlykke.
Folkeregisterf: Grdj. Andreas Sørensen.

Pantefoged: Arbejds m. Rs. Hansen.

Enslev se Gerlev-Enslev.

Enslev se Hammelev-Enslev.

Ensted

pr. Aabenraa. f Stubbæk 6333 (Form:
f Aabenraa 2799), Postkonto 9323.
Amtsokr: Aabenraa, Retskr: 92 Aaben-
raa, Politikr: 68 Aabenraa, Skatte-
kr: Lundtofte, Vurdkr: Aabenraa
Amts søndre. — Af 788 Vælgere stem-
te 615. S 209 (3), Lokal F 188 (2),
Lokal L 114 (1), T 98 (1).

F o r m a n d: Lærer A. Sørensen. (R).
Bladt, Jens, Grdj. (T).

Hansen, Hans, Murer. (S).
Jensen, Otto, Arbejds m. (S). Bø.

Nissen, Nis, Husm. (V).

Rasmussen, Chr., Arbejds m. (S) Næst-
formand.

Thomsen, Peter, Grdj. (Lokal).

Sognoraadssek: Chr. Thaysen.

Komm. Revisorer: Brugsforeningsuddeler
E. Budsted og Grdj. Jørgen Schmidt.

Skolekomm. Fmd: Johan Loff, Hostrup-
skov.

Sundhedskomm. Fmd: Bygm. Jes Fohl-
mann.

Pantefoged: C. Lunding.

Errindlev-Olstrup

pr Errindlev. f Errindlev 33 (9—11),
Postkonto 9807. Folkeregistret: f Er-
rindlev 64. Amtsokr: Maribo, Rets-
kr: 30 Maribo, Politikr: 21 Rødby,
Skattekr: Maribo, Vurdkr: Rødby —
Af 871 Vælgere stemte 714. S 259
(4), R 159 (2), K+V 296 (5).

F o r m a n d: Grdj. Th. Jensen. (K+V).
FBræ, FBø, K&R, FSu.

Christensen, Svend, Arbejds m. (S). Bø,
K&R, Skk, Vj.

Hansen, Ejnar, Grdj. (K+V). Vj.
Hansen, Hartvig, Husm. (S). Bræ, FBsk
Su, Vj

Larsen, Johannes, Parcell. (R). Bø, Skk,
Vj.

Mogensen, Fr., Grdj. (K+V). Bræ, K&R,
Vj.

Olsen, Rs. Forp. (K+V). Bø, Su, Vj.
Petersen, Viggo, Grdj. (K+V). By, V.

Rasmussen, Joh, Tømrer. (S). By, Sko,
V, Kass, Folkeregisterf.

Sørensen, William, Smed. (R). Su, V,
Næstfmd.

Tingsted, Frida, Husmoder. (S). By, Bø,
Su

Komm. Revisorer: Lærer Bøje Albertsen
og Lærer A. S. Andersen.

Skolekomm. Fmd: Grdj. Th. Jensen.

Pantefoged: Arbejds m. O. Günther.

Erritsø

pr. Fredericia. f Erritsø 22, Postkonto
4111. Amtsokr: Vejle, Retskr: 44 Fre-
dericia, Politikr: 33 Fredericia, Skatte-
kr: Fredericia, Vurdkr: Holmans-Elbo
H. — Af 702 Vælgere stemte 514. S
132 (2), Husmandsl 41 (0), Borgerl
141 (2), U.P. 181 (3), DK 19 (0).

F o r m a n d: K. Ladegaard. (U.P). FBø
K&R, *)FSu. Folkeregisterf.

Dalsgaard, Thorvald, Gartner. (S). By,
Skk, Vj.

Hansen, Niels, Fisker. (U.P). By.

Jensen, Bernhard, Grdj. (Borgerl). Bø, K&R, Skk.

Jensen, H. Holt, Forp. (Borgerl). Kass. *Petersen, Emil*, Banearb. (S). FBø, K&R Ravn, *Christian*, Grdj. (U. P). By, Vj, Næstfmd.

Komm. Revisorer: Uddeler *A Paaskesen* og Kontorass. *Kaj Nielsen*.

Skolekomm. Fmd: Pastor *Christoffersen*.

Pantefoged: Grdj. *Johannes Sørensen*.

Erslev se Tødsø-Erslev.

Esbønderup-Nødebo

pr. Esrum. f. Esrum 120, Postkonto 17024. Amtsrkr: Frederiksborg, Retskr: Esbønderup: 9 Helsing, Nødebo: 8 Hillerød, Politkr: 7 Hillerød, Skattekr: Hillerød, Vurdkr: Hillerød. — Af 1421 Vælgere stemte 1100. S 367 (5), R 71 (0), K 160 (2), V 260 (3), DK 150 (2), Nødebol 87 (1); [K+V].

Formand: Arbejds. *Ernst Petersen*. (S). Bi, Bo, Bræ, By, FBø, K&R, Skk, Sko, FSu.

Andersen, Otto, Arbejds. (DK). Bi, Vj *Bjørnsen, Anders*, Grdj. (K). Bo, K&R, Ko, Sko, Vj

Christensen, Chr. L., Grdj. (V). Bi, Bsk, By, Su.

Oobelens, H. E., Arbejds. (DK). Skk, Su.

Gundorph-Jørgensen, C., Propr. (K). By, Su.

Jespersen, Aage, Arbejds. (S). Bræ, By, FVj, Næstfmd.

Jørgensen, Martin, Parcell. (V). Bo, Skk, Vj.

Kragh, Viktor, Arbejds. (S). By, Bø, K&R, Su, Vj.

Petersen, Enoch, Arbejds. (S). Bø, Skk, Sko, Su.

Petersen, Kr., Forp. (Nødebol) Ko, Su.

Rasmussen, Viggo, Handelsgartner (V). *Sørensen, Hans*, Gartner. (S). Skk, Sko.

Komm. Revisorer: Murerm. *A. Madsen* og Lærer *A. Petersen*.

Skolekomm. Fmd: Propr. *O. Gundorph-Jørgensen*.

Sundhedskomm. Fmd: Overlæge, Dr. med *Johs. V. Andersen*, Esbønderup.

Kommunesekr: *Henry E. Hansen*.

Kommunekass: *N. C. Øhne*.

Eskildstrup se Soderup-Eskildstrup.
Eskildstrup se Ønslev-Eskildstrup.

Espe

pr. Espe. f. Vantinge 46, Postkonto 47967 Folkeregistret: f. Vantinge 63 Amtsrkr: Svendborg, Retskr: 37 Faaborg, Politkr: 26 Faaborg, Skattekr: Faaborg, Vurdkr: Salling H — Af 519 Vælgere stemte 437. S 80 (1), R 62 (1), K 57 (1), V 167 (3), Haandv 71 (1).

Formand: Grdj. *H. P. Christensen*. (V). Bø, K&R, FSu.

Hansen, H., Grdj. (V). FBsk, Sko, Vj.

Holme, K., Grdj. (K). FBbræ, Bak, K&R.

Knudsen, R., Husejer. (V). Sko. Kass, Folkeregistret.

Nielsen, N. A., Lærer. (S). Bø, R. *Pedersen, P. N.*, Tømrer. (Haandv). Bræ, Vj.

Rasmussen, E., Grdj. (R). Bø, FVj. Komm. Revisorer: Lærer *N. A. Nielsen* og Grdj. *Jens Pedersen*.

Skolekomm. Fmd: Grdj. *Johs. Andersen*.

Sundhedskomm. Fmd: Sadelmagerm. *A. Larsen*, Espe.

Essenbæk se Virring-Essenbæk.

Estruplund se Voer-Estruplund.

Estvad-Rønbjerg

pr. Rønbjerg. f. Rønbjerg Central, Postkonto 18060. Folkeregistret: f. Rønbjerg 18. Amtsrkr: Kingkøbing, Retskr: 81 Holstebro, Politkr: 60 Holstebro, Skattekr: Holstebro, Vurdkr: Struer. — Af 502 Vælgere stemte 442. S 176 (3), V 276 (4).

Formand: Banenæstfmd. *J. S. Nielsen*. (S). Bø, R. Folkeregistret.

Eriksen, K., Købm. (S).

Fly, Marinus, Grdj. (V). FSu, Vj.

Fly, N. P., Grdj. (V). Bræ.

Hansen, Aage, Grdj. (V). FVj.

Jensen, Kristen, Gaardbest. (V). Vj.

Jespersen, Kristian, Arbejdsm. (S). Vj.

Komm. Revisorer: Plantør *Givskov Dein* og Grdj. *Andreas Sørensen*.

Skolekomm. Fmd: Sognef. *Jens Jørgensen*.

Pantefoged: *Jens Jensen*.

Everdrup

pr. Snesere. f. Everdrup 29, Postkonto 7373. Amtsrkr: Præstø, Retskr: 23 Præstø, Politkr: 16 Præstø, Skattekr: Præstø, Vurdkr: Præstø. — Af 737 Vælgere stemte 575. S 101 (3), R 76 (1), B.F 328 (5).

Formand: Grdj. *Vilh. Hansen*. (V). K&R, *)FSu. Folkeregistret.

Andersen, J. P., Parcell. (V). G&V.

Christensen, Henrik, Parcell. (S). K&R.

Frederiksen, Valdemar, Vognm. (S). G&V Skk

Hansen, Alfred, Parcell. (R). G&V.

Hansen, Arne, Arbejds. (S).

Hansen, Johs., Lærer (V). FBø, K&R.

Jørgensen, Oluf, Grdj. (V). G&V, Næstfmd.

Rasmussen, Carl, Grdj. (K). FBbræ, FKo.

Komm. Revisorer: Parcell. *Frands Jørgensen* og Grdj. *Chr. Olsen*.

Beskæftigelsesudv. Fmd: Grdj. *Hans Larsen*.

Skolekomm. Fmd: Pastor *M. Kelstrup*.

Sundhedskomm. Fmd: Læge *G. Schmidt*.

Kommunekass: *E. Jensen*.

Pantefoged: Sognefoged *Jens Joseph Jensen*.

Faaborg

pr. Varde. f. Faaborg 47. Folkeregistret: f. Agerbæk 7 Amtsrkr: Ribe, Retskr: 85 Varde, Politkr: 63 Varde, Skattekr: Ribe, Vurdkr: Varde. — Af 965 Vælgere stemte 757 paa Lokallister.

Formand: Grdj. *S. Th. Sørensen*. (Lokal). FBbræ, FSu.

Christensen, Kr., Sognefoged.

Hansen, A., Husm. (U P). FSkk.

Jensen, J. A., Lærer. (U.P).
 Lauridsen, M. (U.P).
 Nielsen, F., Sognefoged. FKo.
 Sørensen, L., Husm. (U.P).
 Komm. Revisorer: Mejeribest. K. Bentzen
 og Lærer J. A. Jensen.
 Beskæftigelsesudv. Fmd: Entrepr. K. Sø-
 rensen.
 Børnev. Fmd: Uddeler A. Brandt.
 Sundhedskomm. Fmd: Læge Bæk-Jensen.
 Folkeregisterf: M. Lauridsen, Agerbæk.
 Pantefoged: M. Johansen.

Faaborg Købstads Landdistrikt (Bjørnø)

pr. Faaborg. Amtsrkr: Svendborg, Rets-
 kr: 37 Faaborg, Politkr: 26 Faaborg,
 Skattekr: Faaborg, Vurdkr: Faaborg.
 — 34 Vælgere Upolitisk Valg.
 F o r m a n d: Landpostb. L. I. Poulsen.
 Folkeregisterf.
 Carlsen, E., Lærer. Kass.
 Rasmussen, Anton, Fisker Næstfmd.
 Komm. Revisorer: Grdj. Herman Hansen
 og Grdj. Jens Pedersen.
 Skolekomm. Fmd: Provst Madsen, Faa-
 borg
 Pantefoged: Sognefoged Hernan Hansen.

Faarstrup se Skørpinge-Faarstrup.

Faarevejle

pr. Faarevejle. ☞ Faarevejle 136, Post-
 konto 15899. Amtsrkr: Holbæk, Rets-
 kr: 11 Nykøbing Sj., Politkr: 9 Nykø-
 bing Sj., Skattekr: Nykøbing Sj., Vurd-
 kr: Skippinge H. — Af 1216 Vælgere
 stemte 933. S 87 (1), R 408 (4), V
 281 (3), Lokal 119 (1), U.P 38 (0);
 [V+Lokal].
 F o r m a n d: Brevsamler Laurits Nielsen.
 (R). Bø, K&R.
 Damgaard, Fr. Chr., Konsulent. (V).
 Dyrh, Peter. (R). Kass, Sekr, Folkeregi-
 sterf.
 Kristensen, Hans, Tømrer. (R). K&R,
 FVj.
 Larsen, Jakob A., Frugtavl. (V). K&R.
 Myrup, H., Parcell. (R). Ko, Skk, Vj.
 Nielsen, Th., Grdj. (V). Bø, Skk, Vj.
 Næstfmd.
 Olsen, Lars Peter, Arbejds. (S).
 Petersen, A., Forp. (V).
 Komm. Revisorer: Boelsm. Niels Larsen
 og Konsulent Damgaard.
 Skolekomm. Fmd: Pastor Tage Morsing.
 Pantefoged: Carl N. Poulsen.

Faarup se Asferg-Faarup.

Faarup se Sabro-Faarup.

Fabjerg

pr. Lemvig. ☞ Fabjerg 24. Amtsrkr: Ring-
 købing, Retskr: 82 Lemvig, Politkr:
 61 Lemvig, Skattekr: Lemvig, Vurdkr:
 Skodborg H. — Af 403 Vælgere stem-
 te 323 paa Lokallister.
 F o r m a n d: Grdj. Ejnar Friis. Bø,
 FK&R, Skk, *)FSu.

Christensen, J. Peder, Husm. Skk, Sko,
 Vj.
 Nielsen, Hans, Husm. Skk, Vj.
 Saugmandsgaard, Peder, Grdj. Bø, Skk,
 Vj.
 Svendsgaard, Mads, Grdj. Bro, Skk. Kass.
 Komm. Revisorer: Amtsraadsmedl. Jens
 Tang og Grdj Jens Kallese.
 Skolekomm. Fmd: Jens Tang.

Fakse

pr. Fakse. ☞ Fakse 230, Postkonto 57960.
 Amtsrkr: Præstø, Retskr: 20 Storehe-
 dinge, Politkr: 15 Storehedinge, Skatte-
 kr: Præstø, Vurdkr: Fakse. — Af 2002
 Vælgere stemte 1709 S 996 (6), R 71
 (0), K 208 (1), V 351 (2), U.P 83
 (0); [R+U.P; K+V].
 F o r m a n d: Sognefoged Einer Jensen.
 (S). FBræ, FBy, FBy, FK&R, Su,
 FVj.
 Andersen, Lars Fr., Murer. (S). By, Vj.
 Christiansen, Jens Th., Pantefoged. (S).
 Br, Byp, Bø, Sko, FSu.
 Clausen, Viggo, Arbejds. (S). Bi, Br,
 K&R, Su, Vj.
 Corfitzen, Frederik, Kirkebetj. (S). FBo,
 Skk, Sko.
 Jensen, Jens Chr., Grdj. (V). Bo, By,
 Byp, Bø, Skk Sko, Vj.
 Larsen, Jens Aage, Grdj. (V). FBr, FBsk,
 Su, Vj.
 Skibsted, Asmus, Grdj (K). FBi, Bsk,
 Bø, K&R, Su.
 Stybe, Jane, Lærerinde. (S). Bi, Bø,
 FSKk.
 Komm. Revisorer: Lærer E. Rasmussen
 og Dyrhøge F. thor Straten.
 Børnev. Fmd: Redaktør M. Winther.
 Kornnævn. Fmd: Propr. H. Kragh.
 Sundhedskomm. Fmd: Grdj. A. Skibsted.
 Brandinsp: Albrechtsen.
 Kommunesekr., Sogneraadssekr., Social-
 udvalgssekr. og Bogh: Sv. Pedersen.
 Pantefoged: Jens Christiansen.
 Aftenskolenævn. Fmd: Lærer E. Rasmus-
 sen.
 A n m.: Vandværk, Elektricitetsværk og
 Gasværk er private.

Falkerslev

pr. Stubbekøbing. ☞ Falkerslev 8 Amts-
 rkr: Maribo, Retskr: 28 Nykøbing F.,
 Politkr: 19 Nykøbing F., Skattekr:
 Stubbekøbing, Vurdkr: Falsters østre.
 — Af 303 Vælgere stemte 274. S 74
 (2), R 54 (1), V 141 (4).
 Bø, K&R, Sko, Vj, Folkeregsterf.
 F o r m a n d: Grdj. Hans Jørgensen. (V)
 Bø, K&R, Sko, Vj, Folkeregisterf.
 Dinesen, M., Godsejer. (K). K&R, FVj.
 Hansen, Christian, Husejer. (R). Bø,
 *)FSu, Vj.
 Hansen, E., Smedem. (S). Bø, Skk, Vj.
 Hansen, Johs., Grdj. (V). Skk, Vj.
 Nielsen, H., Grdj. (V). FBræ, Bsk, Skk,
 Sko, Vj.
 Petersen, R., Arbejds. (S). Vj.
 Komm. Revisorer: K. Mikkelsen og Hans
 Jensen.
 Kommunekass: Rentier J. Chr. Nielsen.

Falling se Ørting-Falling.

Falslev-Vindblæs

pr. Mariager. f Cementcentralen 47 og 60. Amtskrk: Randers, Retskr: 62 Mariager, Politikr: 45 Hadsund, Skattekr: Hobro, Vurdkr: Gerlev Rougsp. — Af 1457 Vælgere stemte 1121. S 767 (7), Husmandsl 67 (0), U.P 16 (0), Borgerl 162 (1), D.K 109 (1).

Formand: Arbejdsn. A. Thygesen. (S). FBræ, Bø, K&R, FKO, FSko, *)FSu, FVj, Folkeregisterf.

Andersen, A., Kæmner. (S).
Andersen, J. P., Arbejder (D.K). Sko, Vj.

Jensen, H. M., Arbejdsn. (S). Bi, K&R, Skk

Madsen, R., Arbejdsn. (S). Bø.
Nielsen, K., Murerm. (S). Bø, Skk, Sko.
Pedersen, Th., Arbejdsn. (S). Sko, Vj.
Sørensen, Johannes, Grdj. (V). K&R, Vj.
Vilhelmsen, H., Arbejdsn. (S). Bi, Sko, Vj.

Komm. Revisorer: Uddeler Ohr. Sørensen og Købm. S. Jensen.

Skolekomm. Fmd: Arbejdsn. Otto Christensen.

Sundhedskomm. Fmd: Læge Pedersen.
Pantefoged: Jacobi Jacobsen og Marius Laursen.

Fanebjerg

pr. Askeby. f Dame 7335, Postkonto 19190. Amtskrk: Fræstø, Retskr: 24 Stege, Politikr: 17 Vordingborg, Skattekr: Vordingborg, Vurdkr: Møen. — Af 1432 Vælgere stemte 1113. S 264 (2), R 359 (3), V 454 (4).

Formand: Parcell. H. H. Hansen. (R).

Hansen, Hans Peder, Snedker. (R). K&R
Hansen, Jens A., Kredsfmd. (S). K&R, *)FSu.

Hansen, Jens P., Parcell. (V). FSko.
Jørgensen, Karl E., Parcell. (S). Sko.
Larsen, Johs., Grdj. (V). FVj.

Olsen, Karl, Parcell. (R). Vj.
Petersen, Hemming, Grdj. (V). Sko, Vj.

Poulsen, Jens Peter, Grdj. (V). FBræ, K&R, Næstfmd.

Komm. Revisorer: Smed P. Hansen og Arbejdsn. Holger Kristiansen.

Beskæftigelsesudv. Fmd: O. W. Sørensen.
Kornnævn Fmd: Johs. Larsen.

Skolekomm. Fmd: Grdj. Emil Hansen.
Sundhedskomm. Fmd: Vognm. Konrad Petersen.

Kommunesekr. og Folkeregisterf: H. Hansen.

Pantefoged: Fr. Henriksen.

Fangel se Stenløse-Fangel.**Farendløse****se Nordrupøster-Farendløse.****Farstrup**

pr. Løgstør. f Kølby 13, Postkonto 34157. Folkeregistret: Sebbersund, f Kølby 26. Amtskrk: Aalborg, Retskr: 95 Løgstør, Politikr: 47 Løgstør, Skattekr: Løgstør, Vurdkr: Løgstør. — Af 600 Vælgere stemte 501. S 151 (3), U.P 350 (6).

Formand: Lærer Fr. Fischer. (S). FK&R, *)FSu.

Hald, Johs., Arbejdsn. (S). FBræ.
Hansen, Menning, Grdj. (U.P).

Jensen, Chr. Ad., Grdj. (U.P). FBræ.
Knudsen, Niels, Grdj. (U.P). Kass.

Larsen, Jens, Grdj. (U.P).
Larsen, Karl, Husn. (U.P).

Nielsen, Christian, Statshusn. (S).
Skyth, Anders, Fisker. (U.P).

Komm. Revisorer: Lærer Th. Ovesen. og Grdj. P. Skriver.

Skolekomm. Fmd: Sognepr. Har. Kaas.
Pantefoged: Sognefoged P. Skriver.

Farsø se Strandby-Farsø.**Farum**

pr. Farum. f Farum 32 (dagl. 13—16, Lørd. undt., Fred. tillige 17—18), Postkonto 16661. Amtskrk: Frederiksborg, Retskr: 8 Hillerød, Politikr: 7 Hillerød, Skattekr: Frederikssund, Vurdkr: Ølstykke m. fl. H. — Af 1174 Vælgere stemte 934. S 334 (3), K 232 (2), V 278 (3), Borgerl 90 (1); [K+V].

Formand: Stationsforst. J. Jespersen. (K). FBo, FBø, Fsk, G, FK&R, FSu, Vj.

Duun, E., Overass. (Borgerl). FBi, G, Skk, Su.

Farnø, H. W., Skorstenfejerm. (S). Br, Bø, Skk, Su.

Frandsen, Ejner, Grdj. (V). Bø, G, Su, Vj.

Hansen, Hans, Arbejdsn. (S). Bi, Bo, Bø, Su, Vj.

Hansen, Helge, Grdj. (K). FBr, FKI, FKO, Su.

Madsen, Jørgen, Murer. (S). Fsk, G, K&R, Kl, Ko, Su.

Rasmussen, Sv., Grdj. (V). Bi, Br, Bsk, Su, FVj.

Westergaard, A., Best. (V). Bo, FFsk, Kl, Su, Næstfmd.

Komm. Revisorer: Banksekr. O. Jønch og Købm. Kaj Hansen.

Bygningsskomm. Fmd: Arkitekt E Johnsen.

Sundhedskomm. Fmd: Læge E. O. Oastberg.

Kommunesekr: Tage Madsen.
Pantefoged: E. Timmermann.

Farup

pr. Ribe. f Farup 37 x, Folkeregistret f Farup 11, Postkonto 41150. Amtarkr: Ribe, Retskr: 87 Ribe, Politikr: 65 Ribe, Skattekr: Ribe, Vurdkr: Ribe. — Af 430 Vælgere stemte 318. S 25 (0), R 55 (1), V 238 (6); [S+R]. (2); [Husmandsl+Lokall].

Formand: Grdj. Niels Toft.
Bendiksen, Hans, Grdj. Kass.

Gorritson, Vilhelm, Grdj.
Hansen, Niels Aage, Husn.

Hansen, Niels M., Grdj.
Henriksen, Jens, Grdj.

Sørensen, Tobias, Grdj.
Komm. Revisorer: Grdj. Peter H. Petersen og Grdj. Niels Tobiasen.

Skolekomm. Fmd: Sognepr. G. Hansen.
Folkeregisterf: Grdj. Filip Tobiasen.

Pantefoged: Grdj. Elias Lassen.

Faster

pr. Skern. § 8 Astrup 37. Amtsokr: Ringkøbing, Retskr: 84 Skjern, Politikr: 62 Ringkøbing, Skattekr: Bølling m. fl. H., Vurdkr: Bølling H. — Af 608 Vælgere stemte 456. Lokallister 422 (7), Arbejderl 34 (0).

Formand: Grd. Anton K. Randeris. *) FSu. Folkeregisterf.

Jensen, Peder, Grd.

Madsen, Anders Chr., Husm.

Madsen, Mads Søndergaard, Grd. FSko.

Nielsen, Andreas Chr., Mejeribest. Kass.

Thomsen, Jens S., Grd. FBræ, FVj.

Vestergaard, Søren, Grd. Næstfmd.

Komm. Revisorer: Grd. Jan Aas Jensen og Lærer Hansen.

Beskæftigelsesudv. Fmd: Grd. Th. Kjær.

Børnev. Fmd: Husm. A. Astrup Madsen.

Skolekomm. Fmd: Grd. Anders Vestergaard Andersen.

Sundhedskomm. Fmd: J. Astrup Madsen.

Fausing-Auning

pr. Auning. § 80 (10—12, 14—17).

Folkeregistret: Auning, § 30. Amtsokr:

Randers, Retskr: 59 Randers, Politikr:

43 Randers, Skattekr: Rougø m. fl. H.,

Vurdkr: Søndersø H. — Af 1352

Vælgere stemte 1015. S 347 (3), D.K

75 (0), Landbol 309 (4), B.F 184

(1).

Formand: Murerer. Ingemann Knud-

sen. (B.F). FBy, FK.

Andersen, Stig, Grd. (U.P). Fbø, FSu.

Christensen, J., Grd. (U.P). Skk, Vj.

Christiansen, Seniuss, Slagteriær. (S).

Skk.

Hansen, Harald L., Maskinsnedker (S).

Bø.

Lauersen, E., Savskærer. (S). K&R, Su.

Müller, S., Grd. (U.P). FBræ.

Nielsen, Ricard, Forretningsf. (B.F). K,

Sko.

Skjædt, S., Savværksejer. (U.P). Su.

Komm. Revisorer: statsautor Revisor A.

H. Thomsen, Randers, Bogh. Vagner

Nelsen og Forretningsf. A. Nyholm.

Kæmner og Sekr: Mar. Nielsen.

Pantefoged: Anton Pedersen.

Fejå

pr. Fejå. § 1 Fejå Østerby 33. Amtsokr:

Maribo, Retskr: 30 Maribo, Politikr:

21 Rødby, Skattekr: Maribo, Vurd-

kr: Maribo. — Af 771 Vælgere stemte

589. S 119 (1), R 105 (1), B.F 299

(5).

Formand: Grd. Otto Olsen. (K). H,

FSu, Folkeregisterf.

Christensen, Marius, Haveejer. (B.F).

Ktu, R.

Jørgensen, Johannes, Købm. (B.F). Bsk,

Fbø, Skk.

Krog, Erhardt, Grd. (B.F). Skk.

Larsen, Laurits, Grd. (B.F). Bø, K&R,

Skk.

Mortensen, Johannes, Tømrer. (S). Bø, H,

Su

Petersen, Axel Bang, Fisker. (R). H,

Næstfmd.

Sogneraadsekr. og Kass: Olaf Nielsen.

Komm. Revisorer: Lærer Sv. Grubbe og

Haveejer M. Christensen.

Skolekomm. Fmd: Pastor Bang Jensen.

Sundhedskomm. Fmd: Læge Jensen.

Pantefoged: Grd. H. Henriksen.

Feldballe

pr. Feldballe. § 8 Grnfeld 24. Amtsokr:

Randers, Retskr: 57 Grenaa, Politikr:

42 Grenaa, Skattekr: Grenaa, Vurd-

kr: Ebeltoft. — Af 493 Vælgere stem-

te 406. S 64 (1), B.F 207 (4), U.P

93 (2), UB 42 (0).

Formand: Grd. J. P. Petersen. (V).

Brandt, I. Ths., Arbejdsn. (S).

Foged, Johs., Forp. (U.P).

Knudsen, Albert, Handelsgartner. (U.P).

Pedersen, Peder, Statshusm. (U.P).

Petersen, Svend, Grd. (B.F).

Udsen, Magnus, Grd. (B.F).

Skolekomm. Fmd: Pastor Th. Hansen.

**Feldingbjerg se Kobberup-
Feldingbjerg-Gammelstrup.****Felsted**

pr. Felsted. § 8 Felsted 7632, Postkonto

18270. Amtsokr: Aabenraa, Retskr: 92

Aabenraa og 95 (Graasten, Politikr: 68

Aabenraa, Skattekr: Lundtofte H.,

Vurdkr: Aabenraa Amts søndre. — Af

1238 Vælgere stemte 1021. S 286 (2),

B.F 481 (5), Husmandal 111 (1),

Dansk Tysk Fællesl 143 (1).

Formand: Lærer Jens H. Jensen.

(B.F). FK&R, FSko, FVj.

Asmussen, Markus, Grd. (B.F). Bræ,

Bsk, Vj.

Clausen, Jac., Grd. (B.F). FBræ, K&R,

Vj.

Festerson, Peter, Grd. (Dansk Tysk Fæl-

lesl).

Frost, Hans P., Husm. (B.F). Bø, Sk.

Hansen, H. P., Mejerist. (B.F). K&R,

Sko, Vj.

Jacobsen, P., Bygm. (S). Bø, *) FSu, Vj,

Næstfmd.

Lausen, Adolf, Bygm. (S). Bræ, Bø, Sko

Nielsen, Jens, Statshusm. (Husmandal).

Bø, Sk.

Komm. Revisorer: Lærer A. Buch og

Mejeribest. C. Poulsen.

Børnev. Fmd: Lærerinde Frk. E. Horns-

høj.

Folkeregisterf: O. Griepentrog.

Kommunekass: O. Griepentrog.

Pantefoged: Th. Lorenzen.

Femø

pr. Femø. Folkeregistret: § 1 Femø 27 v.

Amtsokr: Maribo, Retskr: 30 Maribo,

Politikr: 21 Rødby, Skattekr: Maribo,

Vurdkr: Maribo. — Af 368 Vælgere

stemte 307. S 87 (2), R 68 (1), K 36

(1), V 114 (3); [K+V].

Formand: Grd. Vald. Danielsen. (V)

*) FSu, Folkeregisterf.

Danielsen, H. E., Grd. (V).

Henriksen, O. A., Grd. (V).

Jakobsen, Leopold R., Grd. (K). FBræ.

Jensen, Otto, Mejerist. (S).

Kristensen, Karl, Husejer. (S).

Madsen, P., Købni. (R).

Komm. Revisorer: Mejeribest. *C. A. Knudsen* og Grdj. *Viktor Jakobsen*.

Skolekomm. Fmd: Pastor *Kjeldgaard Knudsen*.

Fensmark-Rislev

pr. Holme-Olstrup. f. Fensmark 77, Postkonto 17155. f. Fikeregistret Kommune-kt., f. Fensmark 13. Amtskr: Præstø. Retskr: Fensmark: 17 Haslev, Rislev: 21 Næstved, Politikr: Fensmark: 5 Køge, Rislev: 14 Næstved, Skattekr: Næstved, Vurdkr: Næstved. — Af 957 Vælgere stemte 787. S 515 (6), Borgerl 234 (3), Husmandsl 38 (0); [Borgerl + Husmandsl].

Formand: Maskinarb. *H. P. Hansen*. (S). FBræ, FSu.

Carlson, R. G. R., Gravør. (S). FSundh.

Christensen, Chr., Propr. (Borgerl).

Christoffersen, K. H., Arbejdsn. (S)

Christoffersen, L. K., Grdj. (Borgerl).

Fischer, G., Arbejdsn. (S).

Hansen, B., Skyrer. (S).

Larsen, L. C., Grdj. (U.P).

Nielsen, S. Aa., Glassliber. (S). FSkk.

Komm. Revisorer: Hyttemester *Charles Hansen* og Grdj. *Albert Nielsen*.

Folkeregisterf: Rislev: Grdj. *Lars K. Christoffersen*. Fensmark: Kommune-

kass. *Axel Kristensen*.

Kommunekass., og Sekr: *Axel Kristensen*.

Pantefoged: Ass. *Peter Knudsen*.

Ferring se Vandborg-Ferring.

Ferslev-Dall-Volsted

pr. Svenstrup J. f. Ferslev 6. Amtskr: Aalborg, Retskr: 67 Aalborg, Politikr: 48 Aalborg, Skattekr: Nihe, Vurdkr: Fleskum II. — Af 600 Vælgere stemte 495. f. F 426 (8), Arbejderl 69 (1).

Formand: Grdj. *Marinus Rytter*.

(B.F). K&R, Su, Folkeregsterf.

Christensen, Marius, Grdj. (B.F). Bø.

Hansen, Jakob, Husm. (B.F). Bræ, Skk,

Su.

Andersen, Knud M., Husm. (B.F). Bø,

FSu.

Mortensen, Borup, Mejerist. (Arbejderl).

Nielsen, Budolf, Grdj. (B.F). Su, Kass.

Olsen, Niels, Husm. (B.F). Skk

Thomsen, Hans P., Husm. (B.F). Bø,

Su.

Uhrenholdt, Rudolf, Grdj. (B.F). Skk.

Komm. Revisorer: Mejeribest. *Alfred*

Laursen og Mejerist *Borup Mortensen*.

Skolekomm. Fmd: Sognepr *Fog*.

Ferslev-Vellerup

pr. Skibby. f. Vejleby 83 (Form: f. Vejleby 11). Amtskr: Frederikssund, Retskr: 10 Frederikssund, Politikr: 8 Frederikssund, Skattekr: Frederikssund, Vurdkr: Frederikssund. — Af

Formand: Grdj. *Poul Larsen*. (V).

Andersen, Vilmer, Grdj. (V). Bø, Vj

Christiansen, L. P., Tømrer (S). Vj.

Jensen, Hans M., Fisker. (V).

Nørgaard, Christen, Parcell. (R). Bø, Vj. Næstfmd.

Olsen, Frederik, Parcell. (R). Sko, Vj.

Ostensen, Otto, Arbejdam. (S). Vj.

Pedersen, Jørgen, Grdj. (V). Bø, K&R.

Phillipsen, Jens, Grdj. (V). K&R.

Komm. Revisorer: Lærer *H. P. Pedersen*

og Grdj. *Albert Olsen*.

Skolekomm. Fmd: Grdj. *Chr Phillipsen*.

Sundhedskomm. Fmd: Grdj. *Hans P.*

Nielsen.

Sekr. og Folkeregisterf: *Oluf Andersen*.

Pantefoged: Træskoimager *A. P. Andreasen*, Vejleby.

Filskov se Blaaehøj-Filskov.

Finderup

se Dollerup-Finderup-Ravnstrup.

Finderup

pr. Høng. f. Høng 60, Postkonto 54141.

Amtskr: Holbæk, Retskr: 14 Høng,

Politikr: 11 Slagelse, Skattekr: Kalund-

borg, Vurdkr: Løve H — Af 1388

Vælgere stemte 1094. S 354 (3), R

118 (1), V 450 (4), Byl 172 (1).

Formand: Landbrugslærer *S. Poulsen*

(V). FBø, FK Kl, *) FSu.

Christensen, L., Dir. (Byl). Bo, Kl, Ko,

FWj.

Hansen, Th., Boelsn. (S). Bo, Bø, Skk.

Jørgensen, Martin, Smed. (R). K, Sko.

Larsen, Thorkild, Grdj. (V). Bræ.

Nielsen, Kr., Arbejdsn. (S). FBsk, Bø.

Olsen, Laurits, Grdj. (V). Skk, Vj.

Pedersen, Marius, Grdj. (V). Bsk, Vj.

Petersen, Carl, Maskinarb. (S). FBo,

FBræ, K FKl, Skk.

Komm. Revisorer: LR&Sagf. *Alb. P. Larsen*

og Fabr. *Michael Jensen*.

Skolekomm. Fmd: Provst *H. J. M. Holm*.

Kommunesekr., -kass. og Folkeregisterf:

Ejner Nielsen.

Pantefogeder: *C. Johansen*, Høng, og *J.*

Christiansen, Tjørnelunde.

Fiskbæk

se Vorde-Fiskbæk-Romlund.

Fjaltring-Trans

pr. Ramme. f. Fjaltring 4. Amtskr: Ring-

købing, Retskr: 82 Lemvig, Politikr: 61

Lemvig, Skattekr: Lemvig, Vurdkr:

Lemvig. — Af 355 Vælgere stemte

295. B.F 161 (6), B.F Sognel 52 (1).

Arbejderl 50 (1), B.F Lok. 132 (1).

Formand: Grdj. *Chr. Sønnerby*. (B.F)

Bø, FSu, Vj. Folkeregisterf.

Brun, Jens, Tømrer. (B.F). K&R, FSkk,

Su.

Hansen, Ejnar, Husm. (Husmandsl). Skk,

Vj.

Jespersen, Carl, Grdj. (B.F) Sko.

Larsen, Adolf, Grdj. (B.F). Su, Vj.

Lisby, Niels, Uddeler. (B.F). Bø, K&R.

Madsen, Sarlo Høj, Arbejdsn. (Arbejderl)

Nielsen, Jens, Købni. (B.F) Kass.

Ruby, Peder Pedersen, Grdj. (B.F). Vj.

Næstfmd.

Komm. Revisorer: Mejeribest. *Niels Han-*

sen og Forp. *Søren Lillelund Ovesen*.

Børnev. Fmd: *Mette Sønnerby*, Skalkhøj.

Pantefoged: Grdj. *J. Jespersen*.

Fjelde se Stemming-Fjelde.
Fjeldsø se Gedsted-Fjeldsø.

Fjellerup-Glæsborg

pr. Tranehus. f. Fjellerup 6, Postkonto 81987. Folkeregistreret: f. Fjellerup 48. Amtsokr: Randers, Retskr: 57 Grenaa, Politisk: 42 Grenaa, Skattekr: Grenaa, Vurkr: Grenaa. — Af 1018 Vælgere stemte 779. S 228 (3), U.P 551 (6).
Formand: Smedem. *Olaf Jensen.* (U.P.). Su, Vj.

Andersen, Søren M., Grdj. (U.P.). FSkk, Vj.

Dalstrøm, Kristian, Boelsm. (U.P.). Su, Vj.

Hansen, E. O., Barber. (S). Su, Vj.

Jensen, J. A., Grdj. (U.P.). Vj.

Jørgensen, Sign., Fisker. (S).

Møller, Johannes, Grdj. (U.P.). Su, Vj.

Nielsen, J., Kommunekass. (U.P.). Vj.

Petersen, Ejner, Arbejdsm. (S).

Komm. Revisorer: Grdj. *Jens A. Jensen* og Mejeribest. *Rasmussen.*

Sundhedskomm. Fmd: *Jens Jensen Hede-gaard.*

Fjelled-Harndrup

pr. Harndrup. f. Fjellerup 65, Postkonto 7533. Amtsokr: Assens, Retskr: 43 Middelfart, Politisk: 32 Middelfart, Skattekr: Middelfart, Vurdkr: Vends-Bang H. — Af 1122 Vælgere stemte 937. S 171 (1), R 258 (3), K 91 (1), V 417 (4).

Formand: Grdj. *Chr. Olsen.* (V). Bø, K&R, *)FSu. Folkeregisterf.

Busse, C., Grdj., Sognefoged. (V). K&R.
Hansen, H. Gjerløff, Grdj. (K). FBsk, Skk.

Junker, Johs., Skomager. (R). FBø.

Nielsen, Carl, Grdj. (R). FVj.

Nielsen, Chr. Bang, Grdj. (V). FSkk.

Nielsen, Niels P., Landpostb. (S). K&R.

Pedersen, Hans, Købm. (R). Bræ.

Rasmussen, Marius, Grdj. (V). Vj.

Komm. Revisorer: Lærer *E. Bruuse* og

Grdj. *Karl S. Nielsen.*

Sundhedskomm. Fmd: Grdj. *A. Hansen.*

Kommunekass: *Gustav Peterson.*

Fjelstrup

pr. Fjelstrup. f. 78 (Fmd: f. 94 u), Postkonto 12780. Amtsokr: Haderslev, Retskr: 89 Haderslev, Politisk: 66 Haderslev, Skattekr: Christiansfeld, Vurdkr: Christiansfeld. — Af 723 Vælgere stemte 584. S 161 (2), B.F 153 (2), Anslet Byl 82 (1), Husmandsl 104 (1), Erhvervsl 56 (1), D.K 28 (0); [B.F+Anslet Byl; Husmandl+Erhvervsl].

Formand: Husm. *A. Paulsen.* (Husmandsl). Bø, K&R, FSu, Vj.

Dahl, Johan, Skomagerm. (Erhvervsl).

FBø, Vj.

Frederiksen, Laue, Grdj (B.F). K&R, Vj

From, Aage J., Grdj. (B.F). Bræ, Vj.

Mortensen, A., Graver. (S). Bræ, K&R,

Vj.

Nissen, Johannes, Huslagter. (S). Vj.

Ris, Niels, Boelsm. (B.F). Vj.

Komm. Revisorer: Grdj. *Jes Hansen* og Lærer *H. Hansen.*

Skolekomm. Fmd: Grdj. *Simon From.*

Sundhedskomm. Fmd: Dyrlæge *A. From.*

Beskæftigelsesudv. Fmd: Grdj. *Holger Johansen.*

Kommunekass: *F. Møller.*

Pantefoged: *J. Eriksen.*

Fjenneslev se Alsted-Fjenneslev.

Fjerritslev

pr. Fjerritslev. f. Fjerritslev 118. Amtsokr: Thisted, Retskr: 73 Fjerritslev, Politisk: 53 Thisted, Skattekr: Thisted, Vurdkr: Vester Han H. — Af 1245 Vælgere stemte 1062. S 337 (2), B.F 517 (4), Landbol 205 (1); [B.F+Landbol].

Formand: Sagf. *N. Willumsen.* (B.F).

FBø, FK&R, Kl, Sko, FSu.

Jensen, Chr. Bøgh, Købm. (B.F). Su.

Jensen, Jens A., Tømrerm. (B.F). K&R,

Skk, Sko, Su.

Knudsen, K. A., Slagteriarb. (S). Br,

K&R, Su, Vj.

Kristensen, K., Bankdir. (B.F). K&R,

Su, FVj.

Olsen, P., Snedker. (S). Bø, Sko, Su, Vj.

Sørensen, Andreas, Grdj. (Landbol). Bø,

Skk, Su, Vj.

Komm. Revisorer: Manufakturhdl. *E. Ne-*

ve og Bankboh. *V. Munksgaard.*

Skolekomm. Fmd: Pastor *A. Arendoft.*

Sundhedskomm. Fmd: Hestehdl. *Chr.*

Svendsen.

Kvinner og Sekr: Frk. *M. Back.*

Pantefoged: *Jens Stephansen Jensen.*

Flade-Gærum

pr. Frederikshavn. f. Kvissel 21. Folkeregistreret: f. Kvissel 21. Amtsokr: Hjørring, Retskr: 71 Frederikshavn, Politisk: 51 Frederikshavn, Skattekr: Frederikshavn, Vurdkr: Frederikshavn. — Af 336 Vælgere stemte 256 paa Lokallister.

Formand: Husm. *Chr. Smedegaard.*

K&R, FSu, Vgb, Vj, Folkeregisterf.

Carlsen, Vald., Grdj.

Christiansen, Georg, Sognefoged. Bø, Kass

Højmark, Chr., Grdj. K&R, Vj, Næstfmd.

Højmark, Jens, Grdj. Skk, Vj.

Mortensen, Magnus, Grdj. Vj.

Poulsen, K. E., Skorstensfejerm. K&R.

Komm. Revisorer: Lærer *Gaardbo* og

Mejeribest. *M. C. Pedersen.*

Skolekomm. Fmd: Provst *O. J. Steincke.*

Pantefoged: *G. Christiansen.*

Flade-Sønder Draaby

pr. Nykøbing M. f. Flade 2. Amtsokr: Thisted, Retskr: 76 Nykøbing M., Politisk: 55 Nykøbing M., Skattekr: Mors, Vurdkr: Mors vestre. — Af 509 Vælgere stemte 410. S 155 (3), R 67 (1), V 187 (3).

Formand: Grdj. *Jens Bukh.* (V).

Hvidbjerg, Niels P., Husm. (S).

Jepsen, P. Kr., Husm. (S). Næstfmd.

Josefsen, Niels, Husm. (S).

Larsen, Søren, Gaardm. (R). Kass.

Pedersen, Hagb. Kl., Grdj. (V).

Thøgersen, Kl., Grdj. (V).

Komm. Revisorer: Sogenfoged *I. Filténborg* og Lærer *Søndergaard*.
Skolekomm. Fmd: Husm. *Peder Kr. Jepsen*.
Sundhedskomm. Fmd: *P. Kr. Jepsen*, Flade.

Flakkebjærg se Høve-Flakkebjærg.
Flejsborg se Vester Hornum-Hyllebjerg-Flejsborg.

Flemsløse

pr. Flemsløse. f Haarby 40. Folkeregistrat: Stimose pr. Flemsløse, f Glamsbjerg 131. Amtsokr: Assens, Retskr: 42 Assens, Politikr: 31 Assens, Skattekr: Assens, Vurdkr: Assens. — Af 832 Vælgere stemte 716. S 211 (3), B.F 426 (6), Husmandsl 70 (0).

Formand: Grd. *H. M. Boesen*. (B.F) Bø, R, *)FSu.

Christiansen, Vilh., Arbejdsm. (S). Vj.
Clausen, Rs., Boelsm. (B.F). Vj.
Jensen, A. Lundby, husm. (S). Bø, K.
Jørgensen, Aage, Grdj. (B.F). Skk.
Jørgensen, Chr., Grdj. (B.F). Vj.
Jørgensen, Mar., Smedem. (B.F). Bø.
Lauridsen, Chr., Stationsm. (S). Skk.
Rasmussen, R. P., Grdj. (B.F). Skk.
Komm. Revisorer: Mejeribest. *N. P. Hansen* og Frugtavl. *L. I. Larsen*.

Børnev. Fmd: Provstinde *Ellen Jensen*.
Skolekomm. Fmd: Provst *O. Jensen*.
Sundhedskomm. Fmd: Købm. *Ric. Aagaard*.

Folkeregisterf: Boelsm. *H. Madsen*.

Flinterup

Tygestrup pr. Sorø. f Nyrup 35. Postkonto 16669. Amtsokr: Sorø, Retskr: 19 Sorø, Politikr: 13 Ringsted, Skattekr: Sorø, Vurdkr: Sorø. — Af 255 Vælgere stemte 200. S 46 (1), R 65 (2), V 89 (2).

Formand: Grdj. *Johs. Møller*. (V).
Hansen, R., Købm. (R). Kass.
Jørgensen, Chr., Husm. (R). Næstfmd.
Petersen, A., Arbejdsm. (S).
Sjillested, E., Husm. (V).
Komm. Revisorer: Lærer *H. Andersen* og Parcell. *Aage Petersen*.
Pantefoged: Sognefogeden.

Fly se Vridsted-Fly.

Flynder

pr. Bækmarksbro. f Bækmarksbro 32, Postkonto 18666. Amtsokr: Ringkøbing, Retskr: 82 Lemvig, Politikr: 61 Lemvig, Skattekr: Lemvig, Vurdkr: Skodborg H. — Af Vælgere stemte 332. Landbol 172 (4), Byl 82 (2), Arbejderl 39 (1), Husmandsl 39 (0); [Husmandsl+Arbejderl].

Formand: Grdj. *J. O. O. Ilkjær*. (Landbol). FBø, FSu. Folkeregisterf. *Christensen, Aksel*, Grdj. (Landbol). Sko, Su, Vj.
Eriksen, Evald, Grdj. (Landbol). R, Su, Vj.
Jensen, Marie, Husmoder. (Byl). Bø, Su.
Nielsen, A. M., Grdj. (Landbol). Bø, Vj.
Rasmussen, H. Slægter. (Byl). Sko.
Slot, Vinog, Arbejdsm. (Arbejderl) Su.

Komm. Revisorer Uddeler *Carl A. Jeppesen* og Grdj. *Ohr. Højgaard*.
Skolekomm. Fmd: Pastor *Hjorth*.
Sundhedskomm. Fmd: Grdj. *Mads Anneberg Madsen*.
Pantefoged: Grdj. *Ohr. Iversen*.

Flødstrup

pr. Ullerslev. f Ullerslev 64. Folkeregistrat: f Ullerslev 181. Postkonto 8289. Amtsokr: Svendborg, Retskr: 32 Nyborg, Politikr: 23 Nyborg, Skattekr: Nyborg, Vurdkr: Nyborg. — Af 645 Vælgere stemte 563. S 136 (2), R 117 (2), V 250 (4), U.P 60 (1).

Formand: Husm. *H. P. Pedersen*. (S). K&R, *)FSu.

Bjørn, N., Gaardbest. (V). Bsk, Vj.
Hansen, A., Statshusm. (R). Bø, Vj.
Hansen, J. J., Grdj. (V). FBø, K&R, Fko, Vj.
Hansen, S., Skrædderm. (R). Bø, Vj.
Madsen, P., Grdj. (U.P). Bø, K&R.
Nielsen, S., Statshusm. (V). Skk, Sko.
Rasmussen, L., Statshusm. (S). Sko, Vj.
Sørensen, P., Grdj. (V). Bø, FVj.
Komm. Revisorer: Vejlm. *V. Christensen* og Husm. *A. Andreasen*.
Skolekomm. Fmd: Grdj. *V. Hansen*.
Kass. og Folkeregisterf: *Sv. O. Petersen*.
Pantefoged: *A. Pedersen*.

Fløng se Hvedstrup-Fløng.

Fodby

pr. Fodby. f Bregnebjerg 44. Postkonto 34774. Amtsokr: Sorø, Retskr: 21 Næstved, Politikr: 14 Næstved, Skattekr: Skalskø, Vurdkr: Ø. Flakkebjærg H. — Af 380 Vælgere stemte 325. S 84 (2), K 86 (2), V 119 (3), Husmandsl 36 (0); [V+Husmandsl].

Formand: Førstelærer *H. P. H. Jensen*. (V). FBø, FK&R, FSu.
Hansen, Chr., Arbejdsm. (S). Bræ, By, K&R, Skk, Su, Vj.
Høgsvig, Johs. G., Førstelærer. (K). K&R, Skk, FVj.
Jensen, Frederik, Forp. (K). FBæ, By, Su.
Johansen, Erling, Husm. (V). Bø, Vj.
Larsen, Bernhard, Arbejdsm. (S). By, Bø, Kass.
Nielsen, Bernhard, Grdj. (V). FBø, Næstformand.

Komm. Revisorer: Købm. *Ohr. J. Andersen* og Købm. *E. Poulsen*.
Skolekomm. Fmd: Pastor *H. P. Lykke*.
Sundhedskomm. Fmd: Grdj. *B. Nielsen*.
Pantefoged: *Holger Nielsen*.

Fodslette se Tryggelev-Fodslette.

Foldby se Søften-Foldby.

Folding

pr. Brørup. f Brørup 201. Folkeregistrat: f Brørup 31. Amtsokr: Ribe, Retskr: 88 Holsted, Politikr: 65 Ribe, Skattekr: Andst m. fl. H., Vurdkr: Malt H. — Af 402 Vælgere stemte 296. Fællesl 260 (5), Husmandsl 26 (0).

Formand: Grdj. *Henning Sundahl*. (R). K&R, Ko, *)FSu.

Nielsen, Hans A., Grj. (V). FSKo, Næstfmd.

Nielsen, Th., Husm. (R). Kass.

Petersen, Gunnar, Arbejds. (S).

Sørensen, Gustav, Grdj. (V). Vj.

Komm. Revisorer: Brugsforeningsbest.

Martin Hansen og Grdj. Gustav Sørensen.

Skolekomm. Fmd: Grdj. Bejer Sørensen.

Folkeregisterf: Th. Nielsen.

Pantefoged: H. P. Hansen.

Fole

pr. Fole. f Fole 33 x. Amtskr: Haderslev.

Retskr: 90 Rødding, Politisk: 65 Ribe,

Skattekr: Frøs og Nørre Rangstrup H.,

Vurdkr: Rødding. — 275 Vælgere

stemte. Fredsvalg.

Formand: Købm. N. H. Nissen.

Holst, J., Grdj. Bræ

Lund, A. H., Grdj. Bræ, Næstfmd.

Mathiesen, H., Husm. Bø.

Mathiesen, P., Arbejds. Bræ.

Komm. Revisorer: Forp. Boje Juhl og

Grdj. Alf Nielsen.

Skolekomm. Fmd: Sognepr. P. Filttenborg

Sundhedskomm. Fmd: Karetmager Chr.

Hammer.

Pantefoged: Grdj. Jørgen Hansen.

Fousing se Ølby-Asp-Fousing.

Fovlum se Ullits-Fovlum.

Framlev se Harlev-Framlev.

Fraugde

birikum pr. Aarslev. f Davinde 76, Post-

konto 34200. Folkeregistret: pr. Mars-

lev, f Davinde 108. Amtskr: Odense,

Retskr: 40 Kerteminde, Politisk: 29

Kerteminde, Skattekr: Kerteminde,

Vurdkr: Aasum H. — Af 936 Vælgere

stemte 772. S 189 (3), R 108 (1), K

192 (3), V 227 (4), D.K 51 (0);

[K+V].

Formand: Grdj. Oluf Jensen. (K).

G&V, K&R, Skk.

Oarstensen, Børge, Husm. (S). G&V, Sko

Christiansen, Helga, Husm. (S). Bø.

Jacobsen, Niels, Grdj. (K). Bø, *)FSu.

Jacobsen, Oluf, Værkfører. (K). FBBræ,

Sko, V.

Larsen, Magnus, Smed. (V). G&V, Skk,

Sko.

Mørkenberg, Niels, Mejeribest. (R) Sko.

Mortensen, Alfred, Grdj. (V). G&V, Sko.

Poulsen, Rs., Sognef., Grdj. (V). Skk,

Sko.

Rasmussen, Laurits, Husm. (S). G&V,

K&R.

Yesterager, Ejner, Husm. (V). G&V.

Komm. Revisorer: Gaardbest. Olaf Loh-

mann Hansen og Mejeribest. N. Mør-

kenberg.

Kass: N. Jull Johansen.

Folkeregisterf: N. Jull Johansen.

Fredericia Landsogn se Ullerup.

Frederiks

pr. Frederiks. f 47 (Fmd: f 14 x).

Amtskr: Viborg, Retskr: nordl. Del:

78 Viborg, sydl. Del: 79 Kellervp, Po-

litisk: nordl. Del: 58 Viborg, sydl. Del:

57 Viborg, Skattekr: Lysgaard m. fl. H.,

Vurdkr: Viborg. — Af 871 Vælgere

stemte 662. S 126 (1), V 138 (1),

Borgerl 81 (1), U.P 265 (3); Mis-

sionsl 49 (1).

Formand: Grdj. Gregers Jørgensen.

(V). FBBræ, K&R, Sko, FSu.

Balle, Ejnar, Grdj. (U.P). Bø, Sko, Su,

Vj.

Christiansen, Jacob, Boelsm. (U.P). Bø,

Su, FVj.

Cramer, Frits, Forp. (Miss). Bø, Sko, Su

Jensen, Justinus; Husm. (U.P). Bø, Su.

Jørgensen, Gunnar, Savværksejer. (Bor-

gerl) Bsk, Bø, K&R, Skk, Su, Næst-

formand.

Wurtz, Holger, Arbejds. (S). FBBræ, Bø,

K&R, Su, Vj.

Komm. Revisorer: Murer. O. M. Lind

og Landpostb. N. Svoldgaard.

Skolekomm. Fmd: Sognepr. A. Kjærgaard

Kæmner: J. P. Møllergaard.

Pantefoged: Jørgen Nielsen.

Frederiksborg Slots Sogn

pr. Hillerød. Kommunekt., Frederiksværk-

gade 8 (10—13), Fred. endv. 17—19),

Socialkt. (10—13), f Hillerød 666,

Postkonto 14664. Amtskr: Frederiks-

borg, Retskr: 8 Hillerød, Politisk: 7

Hillerød, Skattekr: Hillerød, Vurdkr:

Hillerød. — Af 2653 Vælgere stemte

2131. S 821 (3), R 180 (1), K 242

(1), V 533 (3), D.K 255 (1), Komm.

Fællesl 89 (0); [R+K+V+Fællesl].

Formand: Insp. K. Lassen. (K). FBBræ,

FBBræ, FByp, FK&R, FKO, Skk, FSKt.

Christiansen, Oluf, Afbygger. (R). Bo,

FBol, Bræ, Byp, FBø, K&R, Kl, Skt,

FSu, Vj.

Etman-Madsen, Chr., Afbygger. (V). Br,

Skk, Sko, Su.

Jensen, Petra Marie, Husmoder. (V). Bø,

Ejd, Skk, FSKo, Su.

Larsen, J. P. Valdemar, Tømrerm. (V).

Bo, FBBræ, Bsk, Byp, FEjd, K&R, FKL,

Skt, FVgb, FVj, -æstfmd.

Larsen, Peter S., Landpostb. (S). Br,

Byp, Kl, Skt, Su, Vgb, Vj.

Ludvigsen, N. M., Overlærer. (S). Bo,

Byp, Ejd, K&R, Skt.

Poulsen, Jørgen Richard, Civiling. (D.K).

Tved, Knud Holm, Trykkerarb. (S). Bol,

Bø, Skk, Sko, Su.

Sogneraadsekr., Soialudvalgsekr., Kom-

munekass. og Kommunesekr: Erik An-

dersen.

Bygningskomm. Fmd: Bygningsinsp. Pan-

tefoged P. Kock.

Komm. Revisorer: Disponent Einer Carlo

Petersen og Automobilhldr. Arne Jen-

sen.

Skolekomm. Fmd: Pastor E. R. O. Jo-

hansen.

Sundhedskomm. Fmd: Civiling. A. Hjelm

Knudsen.

Folkeregisterf: Fuldm. Ove Pedersen.

Kommunebogh: Fuldm. Sv. Thomsen.

Kommuneing: cand. polyt. Svend Bjørne-

boe.

Pantefoged: P. Kock.

Kirkegaadsværge: Tømmerm. J. P. Vald.
Larsen.

Bø = Boliganvisningsudvalg.

Ejd = Ejendomsudvalg.

Frederikssund Købstads Land- distrikt se Udesundby.

Freerslev se Haslev-Freerslev.

Frejlev se Sønderholm-Frejlev.

Frue se Roskilde Frue.

Frueing-Vitved

pr. Skanderborg. 1/2 Gjesing 32. Kæmne-
ren: Hvolbæk pr. Skanderborg, 1/2 Hvol-
bæk 27. Amtsokr: Skanderborg, Retskr:
52 Skanderborg, Politikr: 38 Silkeborg,
Skattekr: Skanderborg, Vurdkr: Skan-
derborg. — Af 846 Vælgere stemte
716. S 165 (3), R 59 (1), V 382 (6),
U P 73 (1), Fællest 37 (0).

F o r m a n d: J. Chr. Nielsen. (R.) K,
Skk, Vj.

Dillevsen, Aylfred, Grdj. (V). Bsk, Vj.

Frederiksen, Jens Møller, Vejm. (S).

Frisgaard, Holger, Grdj. (V). Bø, Skk,

Vj.

Hansen, Niels, Arbejdsm. (S)

Holm, M. Jensen, Mejeribest. (V).

Mikkelsen, Vagner, Husm. (S). Vj.

Nielsen, Hilmer, Grdj. (V). Vj.

Nielsen, Niels R., Grdj. (Rf).

Sørensen, Ehlers Damgaard, Grdj. (V).

Skk.

Søderstrøm, Hjalmar, Landpost. (U P).

Komm. Revisorer: Grj. S. Jacobsen og

Grdj. Søren G. Olesen.

Skolekomm. Fmd: Pastor Joh. Bennedsen

Kæmner: Søren M. Rasmussen.

Frydendal se Skamstrup-Frydendal.

Fræer

pr. Skørping. 1/2 Fræer 19. Amtsokr: Aal-
borg, Retskr: 64 Terndrup, Politikr:
45 Hadsund, Skattekr: Høllum Hind-
sted H, Vurdkr: Fleskum H. — Af
255 Vælgere stemte 180. S 80 (3), V
69 (3), Rf 31 (1).

F o r m a n d: Landpostb. M. Thomsen.

(S). Bø, *)FSu, Folkeregisterf.

Andersen, Valdemar, Grdj. (Rf). Bø,

K&R, Sko.

Christensen, Chr., Boelsm. (S). Vj.

Christensen, Søren, Arbejdsm. (S). Sko.

Damborg, Peder, Grdj. (V). G&V.

Harbo, Ove, Grdj. (V). Bø, K&R, Skk,

FVj.

Thuesen, Kjeld, Grdj. (V). Skk.

Komm. Revisorer: Grdj. Albert Nielsen

og Grdj. Chr. Støvring.

Skolekomm. Fmd: Provst J. C. Vinther.

Kommunekass: Uddeler S. Kærager.

Frørup

pr. Christiansfeld. 1/2 Christiansfeld 242 v.
Amtsokr: Haderslev, Retskr: 89 Haders-
lev, Politikr: 66 Haderslev, Skattekr:
Christiansfeld, Vurdkr: Christiansfeld.

— Af 179 Vælgere stemte 161. S 51

(3), R 16 (0), B F 48 (2), N 45 (2).

F o r m a n d: Grdj. Jørg. Schultz. (B.F).

Christensen, Andreas, Husm. (B.S).

Hansen, Engvang Mogens, Grdj. (B.S).

Jessen, Rasmus, Forp. (B.S).

Kisendal, Johan, Husm (B.S).

Petersen, Harry, Arbejder. (B.S).

Ravn, Nis, Grdj. (B.S).

Komm. Revisorer: Lærer F. Andersen og

M. Jepsen.

Skolekomm. Fmd: Fru Iversen.

Pantefoged: Mejeribest. Chr. Holmgaard.

Frørup

pr. Slude. 1/2 Frørup 79. Folkeregis-
tret: 1/2 Frørup 36. Amtsokr: Svend-
borg, Retskr: 32 Nyborg, Politikr:
23 Nyborg, Skattekr: Nyborg, Vurdkr:
Nyborg. — Af 967 Vælgere stemte 876.
S 278 (3), R 156 (1), V 438 (5).

F o r m a n d: Grdj. Hans Andersen. (V).

Andersen, Kresten, Grdj. (V) Su.

Hansen, Emil, Bødker. (S). Su.

Hansen, Hans Jacob, Husm. (R). K&R.

Hansen, Peder, Grdj. (V). FBsk.

Heegaard, Viggo, Arbejdsm. (S). FBBræ.

Holgersen, Jacob, Grdj. (V). Skk.

Jensen, Vald., Malerm. (V). K&R.

Rasmussen, Hans, Arbejdsm. (S). Bø.

Komm. Revisorer: Husm. Carl Christen-

sen Taarup og Grdj. Vald. Jensen.

Børnev. Fmd: Pastor Gohr.

Skolekomm. Fmd: Sognepr Gohr.

Folkeregisterf: Kass. L. Hansen.

Pantefoged: Sognefogederne.

Frøslev

pr. Store-Heddinge. 1/2 Lyderslev 28 y.

Folkeregistret: 1/2 Lyderslev 67 y, Post-

konto 36570. Amtsokr: Præstø, Retskr:

20 Store-Heddinge, Politikr: 15 Store-

Heddinge, Skattekr: Store-Heddinge,

Vurdkr: Store-Heddinge. — Af 301

Vælgere stemte 228. S 66 (1), V 72

(2), U P 45 (1), B F 45 (1).

F o r m a n d: Grdj. Poul Freitag. (B.F).

Skk.

From, Petersen, Grdj. (V). Næstfmd,

Kass, Folkeregisterf.

Mikkelsen, Søren, Vognm. (U.P). FBø,

K&R, *)FVj.

Olsen, Frederik, Husm. (S). K&R, *)FSu

Olsen, Gustav, Grdj. (V). Bsk, K&R,

Skk.

Komm. Revisorer: Grdj. Chr. Hansen og

Uddeler E. Rasmussen.

Skolekomm. Fmd: Sognepr II. Kornerup

Pantefoged: Købm. E. Hansen.

Frøslev-Møllerup

pr. Nykøbing M., 1/2 Frøslev 47. Amtsokr:

Thisted, Retskr: 76 Nykøbing M., Po-

litikr: 55 Nykøbing M., Skattekr: Mors,

Vurdkr: Mors østre. — Af 464 Væl-

gere stemte 370 paa 3 upolitiske Lister.

F o r m a n d: Grdj. Marius Larsen. FBBræ,

K&R, *)FSu, Vj, Folkeregisterf.

Andersen, Erhardt K. K&R, Vj.

Blaabjerg, Erhard, Grdj. Bø, Skk, Vj.

Dissing, Viggo, Grdj. Bø, K&R, Vj.

Næstfmd

Kristensen, Ejner, Arbejdsm. Skk, Vj.

Madsen, Jens, Chr., Husm. Vj. Kass.

Nyby, Karl, Husm. Bø, K&R, Vj.

Komm. Revisorer: *Niels Sandal* og *Købm. Karl Kristensen*.
 Børnev. Fmd: *Sognepr. F. K. Reinhold Jensen*.
 Skolekomm. Fmd: *Sognepr. F. K. Reinhold Jensen*.

Fuglebjærg

pr. *Fuglebjærg*. 21 (Fred. 16—18), Postkonto 44200. Amtsokr: *Sorø, Retskr: 21 Næstved, Politikr: 14 Næstved, Skattekr: Skælskør, Vurdkr: Ø. Flakkebjærg H* — Af 609 Vælgere stemte 425. S 135 (2), Borgerl+Indre Miss 290 (5).

Formand: *Bankbest. Julius Høyberg*. (Borgerl). FBø, FSu.

Andersen, Anker, Snedker. (S).
Davidson, Ernst, Købm. (Indre Miss).
Jannerup, Dillev, Arbejdsm. (S). FRbr.
Jensen, Alf, Sognef. (Borgerl). Kass., Folkeregisterf.

Nielsen, Lomholdt, Købm. (Indre Miss).
Schack, Poul, Forp. (Borgerl).
 Komm. Revisorer: *Købm. N. P. Jensen* og *Skræderm. Ingemann Christensen*.
 Bygningskomm. Fmd: *Mejeribest. A. Rasmussen*.

Skolekomm. Fmd: *Sognef. Alf. Jensen*.
 Sundhedskomm. Fmd: *Sognef. Alf. Jensen*.
 Pantefoged: *Dillev Jannerup*.

Fuglede

se Store Fuglede-Lille Fuglede.

Fuglsbølle se Longelse-Fuglsbølle.

Fuglse-Krønge

pr. *Holeby*. 32 (9—12, 14—17). Amtsokr: *Maribo, Retskr: 30 Maribo, Politikr: 21 Rødby, Skattekr: Maribo, Vurdkr: Rødby*. — Af 919 Vælgere stemte 803. S 484 (8), R 99 (1), B.F 163 (2), D.K 57 (0).

Formand: *Kontorbest. Aksel Olsen*. (S). FK&R, FSKk.

Hansen, Johannes, Arbejdsm. (S).
Henningsen, Jul, Parcell. (S). FVj. Kass.
Høvinann, Georg, Arbejdsm. (S). FBø.
 Næstfmd.

Justesen, Ole, Parcell. (R). Skk.
Jørgensen, Jørgen Peter, Arbejdsm. (S). Bø, Sko, *)FSu, Vj.

Jørgensen, Peter, Grdij. (B.F). K&R, Vj.
Larsen, Axel, Grdij. (B.F). Bø, K&R.
Larsen, Otto, Arbejdsm. (S). Skk, Sko, Vj.

Lund, Axel, Maskinarb. (S). FRbr.
Rasmussen, Harry, Købm. (S). Skk, Sko, Vj.

Komm. Revisorer: *Uddeler Sørensen* og *Grdij. Hans Rasmussen*.

Kommunesekr: *P. C. Rasmussen*.

Pantefoged: *Parcell. R. P. Eriksen*.

Fugslev se Tirstrup-Fugslev.

Funder

pr. *Funder*. 30. Postkonto 38353. Amtsokr: *Viborg, Retskr: 51 Silkeborg, Politikr: 38 Silkeborg, Skattekr: Lysgaard m. fl. H.*, Vurdkr: *Lysgaard-His H*. — Af 533 Vælgere stemte 444. S 116 (2), R 98 (1), V 230 (4).

Formand: *Grdij. Chr. P. Christensen*. (V). FBø, *)FSu, Folkeregisterf.

Bondgaard, Niels, Grdij. (V). G&V, K&R, Sko.

Henriksen, Peter, Arbejdsm. (S). Bø, G&V.

Olsen, Martinus, Grdij. (V). K&R, Vj.
Pedersen, Carl. (R). Bræ, Bø, K&R, Vj.
 Næstfmd.

Petersen, Peter, Statshusm. K&R, Sko.
Poulsen, H., Lærer. (V). FBø, Kass.
 Komm. Revisorer: *Grdij. J. Nielsen* og *Røpræsident S. Fisker*.

Skolekomm. Fmd: *Sognef. Nørgaard Pedersen*.

Pantefoged: *Sofus Andersen*.

Furreby se Børglum-Furreby.

Fuur

pr. *Fur*. 27. Amtsokr: *Viborg, Retskr: 77 Skive, Politikr: 56 Skive, Skattekr: Skive, Vurdkr: Harre m. fl. H*. — Af 862 Vælgere stemte 540 paa upolitiske Lister.

Formand: *Grdij. Jakob Ladegaard*.

FBø, FSu, Folkeregisterf.

Brinck, Carl Martin, Gartner. Sko.

Hansen, S. Chr., Grdij. Su, Kass.

Jakobsen, Marinus, Fisker. Bø, R, Sko.

Pedersen, German, Grdij. Bø, Vj.

Pedersen, Thomas, Skibsfører. Vj.

Thise, Axel, Boelsm. R, Su.

Komm. Revisorer: *Gartner C. M. Brinck*

og *S. Lruu*.

Skolekomm. Fmd: *Pastor E. Sørensen*.

Skatteopkr: *Husm. Jakob Svarre*.

Pantefoged: *Sognefoged J. Villadsen*.

Fyrendal se Kvislemark-Fyrendal.

Fæng

se Middelfart Købstads Landdistrikt

Føllenslev-Sørslev

pr. *Føllenslev*. 13. Snertinge 114. Amtsokr: *Holbæk, Retskr: 13 Kalundborg, Politikr: 10 Kalundborg, Skattekr: Nykøbing S.*, Vurdkr: *Skippinge H* — Af 993 Vælgere stemte 833. S 195 (2), R 157 (2), K 121 (1), V 329 (4); [K+V].

Formand: *Grdij. Ulrik Olsen*. (V). Bsk, Bø, FH, FK&R, Skk, FSko, FSu, FVj.

Birck, Chr., Boelsm. (V).

Hansen, Karl, Vejm. (S). H, K&R, Skk, Sko, Vj.

Jensen, Johs., Grdij. (V). FBø, H, Su, Kass.

Madsen, Carl, Fisker (K).

Petersen, Rickardt, Arbejdsm. (S).

Sejersen, Hans Ove, Grdij. (R).

Sørensen, Vagn, Boelsm. (V).

Sørensen, Viggo, Centralbest. (R).

Westergaard, Poul, Civiling. (K). FSKk.

Willadsen, Carl, Fisker. (K). H, Vj.

Næstfmd.

Komm. Revisorer: *Grdij. Knudsen* og *Murerm. Holger Andersen*.

Pantefoged: *Husejer Emil Jensen*.

Føns-Ørslev

pr. *Nørre-Aaby*. 79. Folkeregist-

stret: pr. Gelsted, [G] Gelsted 109. Amts-
rkr: Assens, Retskr: 43 Middelfart, Poli-
tikr: 32 Middelfart., Skattekr: Middelfart,
Vurdkr: Vends-Baag H. — Af
464 Vælgere stemte 416. S 94 (2), R
115 (3), V 185 (4), U.P 22 (0);
[V+U.P].

F o r m a n d: Grdj. H. A. Jørgensen.
(R). FBræ, K&R, Ko, *)FSu.
Hansen, Harry, Maler. (R).
Holmgaard, Frode, Grdj. (V). K&R, Vj.
Jørgensen, Martin, Grdj. (V).
Mikkelsen, Chr. (S). K&R, Vj.
Martinsen, Carl, Statshusm. (R). Vj.
Riisbro, Carl, Forp. (V). Vj.
Sørensen, Marinus, Rentier. (V). Sko.
Truelsen, Ejnar, Arbejds. (S).
Komm. Revisorer: Lærer Jensen og Skov-
løgød Carl Hansen.
Børnev. Fmd: Lærer H. O. Jensen.
Folkeregisterf: Sekr. H. R. Eriksen.
Skolekomm. Fmd: Pastor J. Jørgensen.

Førslev se Øde-Førslev.

Førslev

pr. Fuglebjerg. [A] Sandved 75 x. Amts-
rkr: Sorø, Retskr: 21 Næstved, Poli-
tikr: 14 Næstved, Skattekr: Skæløskør,
Vurdkr: Øster Flakkebjerg H. — Af
563 Vælgere stemte 441. S 107 (1),
K+V 274 (5), Husmandsl 60 (1).
F o r m a n d: Gaardbest. Magnus Koch.
(V). Su.
Christensen, Aage, Grdj. (V). Vj.
Egjbøge, Gunder, Boelsm. (V). Su, Kass.
Johansen, Johannes, Arbejds. (S). Su.
Kristoffersen, Emil, Husm. (Husmandsl).
Sko.
Larsen, Johannes, Grdj. (V). Vj.
de Neergaard, Wenzel, Godsejer. (K). Sko
Komm. Revisorer: Grdj. Ricard Andersen
og Boelsm. Otto Poulsen.
Skolekomm. Fmd: Skomagerin. Ricard
Rasmussen.

Føvling se Ring-Føvling.

Føvling

pr. Føvling. [F] Bobøl. 23. Folkeregistret:
[A] Bobøl 30. Amtsokr: Ribe, Retskr:
88 Hoalsted, Politikr: 65 Ribe, Skattekr:
Ribe, Vurdkr: Malt H. — Af 1126
Vælgere stemte 783. S 52 (0), Tiralund
Skolelustr 92 (1), Føvling Skolelustr
141 (2), Stenderup Skolelustr 109 (1),
Tobøl Skolelustr 121 (2), Missional 77
(1), Husmandsl 152 (2), Kvindel 39
(0).
F o r m a n d: Hans Schmidt. (U.P).
Bsk, Bø, K&R, Skk, FSu.
Christensen, P., Grdj. (V). Bræ, Vj.
Christensen, S., Mejeribest. (U.P). Skk,
Su.
Knudsen, Knud, Husm. (V). Bø, Vj.
Larsen, Hans, Grdj. (V). K&R, Skk.
Nielsen, Hans P., Grdj. (V). Skk.
Nielsen, N. Chr., Grdj. (V).
Schmidt, Godtfred, Grdj. (V). K&R.
Schjæler, Højer, Grdj. (V). Vj.
Komm. Revisorer: Uddeler Nielsen og
Lærer J. Chr. Nielsen.
Skolekomm. Fmd: Pastor Præstholm.

Folkeregisterf: Frk. E. Callesen.
Pantefoged: M. Vinther.

Gaarslev

pr. Børkop. [A] Gaarslev 5. Amtsokr: Vejle,
Retskr: 44 Fredericia, Politikr: 83
Fredericia, Skattekr: Fredericia, Vurd-
kr: Holmans-Elbo H. — Af 520 Væl-
gere stemte 438. S 88 (1), V 162 (3),
Missional 125 (2), Husm. og Haandv
63 (1).
F o r m a n d: Grdj. Søren Thomsen. (V).
Bø, *)FK&R, *)FSu.
Christoffersen, Ejnar, Husm. (U.P). Bø.
Haargaard, Knud P., Grdj. (V). Bø,
FBræ, Skk.
Hansen, Mads P., Boelsm. (V). K&R.
Jørgensen, Jørgen, Grdj. (V). Kass.
Laurson, Peder, Arbejds. (S). Bø, Skk.
Mortensen, Georg, Grdj. (V). Bsk, Bø.
Komm. Revisorer: Tømmerm. N. Egebæk
og Mejeribest. Stensgaard Nielsen.
Skolekomm. Fmd: Sognepr. Fønsebøl.
Sundhedskomm Fmd: Grdj. Hans Clem-
mensen.

Gadbjerg

pr. Gadbjerg. [A] Gadbjerg 53. Folkeregi-
stret: [F] Gadbjerg 61. Amtsokr: Vejle,
Retskr: 46 Vejle, Politikr: 35 Vejle,
Skattekr: Vejle, Vurdkr: Nørvang H.—
Af 698 Vælgere stemte 570. S 58 (0),
UP 512 (7).
F o r m a n d: Grdj. Blæsbjerg Sørensen.
Dybvad, Carl, Vognm.
Jensen, Thorvald, Grdj. FVj.
Jørgensen, Jens, Grdj. Kass.
Møller, Martin, Mejeribest. FBræ.
Petersen, Hans Peter, Grdj. Næstfmd.
Thussen, Aage, Grdj. FSu.
Komm. Revisorer: Grdj. Søren Jacob Sø-
rensen og Mejeribest. Stampe.
Skolekomm. Fmd: Sognepr. Juul Nyholm.
Folkeregisterf: J. P. Jansen.

Gadstrup-Syov

pr. Viby Sj. [A] Viby 7, Postkonto 11894.
Folkeregistret: Viby Sj., [F] Viby 7.
Amtokr: Roskilde, Retskr: 4 Roskilde,
Politikr: 4 Roskilde, Skattekr: Køge,
Vurkr: Voldborg-Ramsø. — Af 994
Vælgere stemte 876. S 260 (3), R
206 (2), V 270 (3), D.K 40 (0), Byl
93 (1).
F o r m a n d: Grdj. Holger Hansen. (V).
FBø, K&R, Skt, *)FSu.
Hansen., Gunnar, Entrepr. (S). FBræ,
Bø, K&R, Skk, Skt, Vj.
Hansen, Helene, Fru. (Byl). Bø, K&R,
Skt.
Hansen, Peter, Grdj. (V). Bsk, Bø, K&R
Skk.
Jensen, Emil, Arbejds. (S). Vj.
Larsen, Ludvig, Grdj. (V). Bø, Skk, Vj.
Petersen, Aksel, Lakarb. (S). Næstfmd.
Petersen, Henry, Parcell. (R). Skk, Skt,
FVj.
Rorslet, J. P., Uddeler. (R). K&R, Vj.
Komm. Revisorer: Mejeribest. Stenberg
Knudsen og Førstelærer G. Sørensen.
Beskæftigelsesudv. Fmd: Bogh. G. Olsen.
Bygningskomm. Fmd: Murerm. Jes Jen-
sen.

Skolekomm. Fmd: Sognepr. *Vilh. Strange-Hansen.*

Sundhedskomm. Fmd: Læge *M. Palsberg.*

Kommuneskr: *J. P. F. Andersen.*

Kommunekass. og Folkeregisterf: Frk. *B. Christiansen.*

Kødkontrol: Dyrlæge *A. Kristensen.*

Pantefogeder: Gadstrup S: *H. P. Jensen.*

Syv S: *R. Holm Olsen.*

Galten se Nørre Galten-Vissing.

Galten

se Storring-Stjær-Sdr. Galten.

Galtrup-Øster Jølby

pr. Erslev M. f. Ø. Jølby 46. Folkeregistret: Ø. Jølby pr. Erslev M., f. Ø. Jølby 46. Amtsrkr: Thisted, Retskr: 76 Nykøbing M., Politikr: 55 Nykøbing M., Skattekr: Mors, Vurdkr: Mors vestre. — Af 593 Vælgere stemte 487. S 69 (1), V 315 (5), Husmandsl 103 (1).

Formand: Grdj. *K. Søndergaard.* (V)

Bovbjerg, J., Grdj. (V).

Bredsted, G., Gartner. (V).

Klausen, N. K., Tømrer. (S).

Kristiansen, S. P., Lærer. (Husmandal).

Næstfmd.

Søndergaard, R., Tømrer. (V).

Vestergaard, E., Skrædder. (V).

Komm. Revisorer: Centralbest. *E. Norderby* og Tømrer *J. Stensgaard.*

Skolekomm. Fmd: Pastor *Jensen.*

Gamborg

pr. Kauslunde. f. Udby 14. Postkonto 53998. Amtsrkr: Assens, Retskr: 43 Middelfart, Politikr: 32 Middelfart, Skattekr: Middelfart, Vurdkr: Middelfart. — Af 302 Vælgere stemte 265. S 90 (2), R 70 (1), V 105 (2).

Formand: Branddir. *N. P. Nielsen.*

(V). Bø, *)FSU, Folkeregisterf.

Larsen, Johs., Fabrikarb. (S). FBræ,

G&V, Næstfmd.

Larsen, P., Grdj. (V). FBsk, Bø, FG&V.

Olsen, Henry, Stationsarb. (S). G&V.

Vedel, G. R., Jordemoder. (R). FBø.

Komm. Revisorer: Lærer *E. Tarp* og Ud-

deler *A. Svendsen.*

Sundhedskomm. Fmd: Grdj. *Alfred Petersen.*

Gammel Haderslev

Oksbøl pr. Haderslev. f. Haderslev 2097. Amtsrkr: Haderslev, Retskr: 89 Haderslev, Politikr: 66 Haderslev, Skattekr: Christiansfeld, Vurdkr: Gl. Haderslev. — Af 273 Vælgere stemte 223. S 80 (2), B.F 143 (5).

Formand: Grdj. *Alb. Nielsen.* (B.F).

FBræ, Bø, Folkeregisterf.

Boisen, M., Husm. (S). K&R.

Dall, Wille, Grdj. (B.F).

Kiel, Chr., Tømrer. (S).

Lei, Hans Chr., Grdj. (B.F). K&R.

Orbesen, H. A., Husm. (B.F).

Petersen, Svend Aage, Forst. (B.F).

Komm. Revisorer: Grdj. *Hans Chr. Lei*

og Grdj. *Johs. Hjort.*

Gammelsohn

Aastrup pr. Grenaa. Formand: f. Grenaa 592 (11—12), Postkonto 16520. Amtsrkr: Randers, Retskr: 57 Grenaa, Politikr: 42 Grenaa, Skattekr: Grenaa, Vurdkr: Grenaa. — Af 194 Vælgere stemte 178. S 64 (2), V 114 (3).

Formand: Grdj. *Emil Mikkelsen.* (V)

K&R, Sko, Su, Vj.

Bilde, Peter, Husm. (S). Su, FVj. Kass.

Kudahl, Peter, Grdj. (V). K&R, Sko, Su,

Vj.

Nielsen, Vilhelm, Grdj. (V). Vj.

Svith, Kresten, Husm. (V). K&R, Su, Vj

Komm. Revisorer: Grdj. *Johs. Møller* og

Grdj. *Vilh. Nielsen.*

Skolekomm. Fmd: Grdj. *Vilh. Nielsen.*

Gammelsohn-Nysohn

se Holmsland.

Gammelstrup se Kobberup-Feldingbjerg-Gammelstrup.

Gamtofte

pr. Assens. f. Assens 395, Postkonto 5799.

Folkeregistret: f. Assens 513. Amtsrkr:

Assens, Retskr: 42 Assens, Politikr:

31 Assens, Skattekr: Assens, Vurdkr:

Assens. — Af 593 Vælgere stemte 455.

S 142 (3), V 121 (3), Lokal 24 (0),

Lokal 58 (1), Lokal 110 (2).

Formand: Grdj. *E. H. Jørgensen.*

(U.P). FBræ, *)FSU.

Andersen, Karl, Grdj. (U.P). Bsk, K&R,

Vj.

Andersen, Peter Laurits, Husm. (S).

K&R, V.

Andersen, Peter Leth, Husm. (S). V.

Drud, Christian, Husm. (V). Bø.

Hansen, Hans Peter, Landm. (U.P). Vj.

Hestholm, Bernhard, Grdj. (V). FSkk, V

Madsen, Karl, Grdj. (V). Skk, Vj.

Sørensen, Johannes, Husm. (S). Bø, Skk.

Komm. Revisorer: Mejeribest. *H. Elle-*

gaard og *A. P. Andersen.*

Skolekomm. Fmd: Grdj. *Bernhardt Hest-*

holm.

Sundhedskomm. Fmd: *Hans P. Hansen.*

Kommunekass: *Edmund Hansen.*

Gandløse se Slagslunde-Gandløse.

Gangsted-Søvind

pr. Søvind. f. Gangsted 15, Postkonto

33844. Folkeregistret: Gangsted pr. Ho-

vedgaard, f. Gangsted 46. Amtsrkr:

Skanderborg, Retskr: 47 Horsens, Po-

litikr: 37 Horsens, Skattekr: Skander-

borg, Vurdkr: Voer-Nim H. — Af 830

Vælgere stemte 664. S 197 (3), V 371

(7), Rf 96 (1).

Formand: Grdj. *Joh. Jørgensen.* (V)

Christensen, Jens, Husm. (S). Vj.

Christensen, Peter, Forp. (V).

Damgaard, Jens, Grdj. (Rf). Kass., Folke-

registerf

Hansen, Just, Grdj. (V). FBræ.

Jørgensen, P., Mejeribest. (V). Bsk, K&R

Nielsen, Niels Th., Arbejdsm. (S). Bræ.

Olsen, O., Sadelmager. (S). By, K&R.

Rasmussen, Karl, Boelsm. (V). FBø,

FSkk.

Stougaard, Niels, Grdj. (V). B.

Svendsen, Svend, Grdj. (V). FVj.
Komm. Revisorer: *Mejeribest. D. Clausen*
og *Husm. T. J. Thomsen*.
Sundhedskomm. Fmd: *Forp. Peter Christensen*.
Pantefoged: *Emil Johansen*.

Gassum se Spentrup-Gassum.

Gausrulund

pr. Børkop. § Sællerup 22. Kommunekt:
§ Børkop 127, Postkonto 16611. Folke-
registret: § Børkop 127. Amtsrkr:
Vejle, Retskr: 44 Fredericia, Politikr:
33 Fredericia, Skattekr: Fredericia,
Vurdkr: *Holmans-Elbo H.* — Af 1804
Vælgere stemte 1499, S 542 (4), B.F
957 (7).

Formand: Grdj., Sognefoged *Johannes Erichsen*. (V). K&R, Su.
Clausen, Johannes, Grdj. (V) Sko, FVj.
Frederiksen, Chr., Sognefoged. (V). FBø,
Skk, FSu.

Grønnebak, P. A., Sygekassekass. (S).
Bø, K&R, Skk, Su.
Haahr, P., Lærer. (V). Vj.
Hansen, Fr., Bygm. (S). FSkk, Sko, Su,
Vj, Næstfmd.
Jensen, Henry, Blikkenslager. (V). Sko,
Su.

Jepsen, Anders, Statshusm. (V). Bræ, Vj.
Knudsen, K. Ejnar, Arbejds. (S). Bræ,
Ko, Skk, Vj.

Petersen, Martin Elias, Malerm. (S).
FBæ, FBak, Skk, Vj.
Søndergaard, Kr. (V). K&R., Vj.
Komm. Revisorer: *Bygmester Fr. Hansen*
og *Savværksejer A. Andersen*.
Komm. nævnets Fmd: *Aage Michelsen*.
Kommunekass: *M. Horstmann*.
Folkeregisterf: *M. Horstmann*.
Pantefoged *Carl Ravn*, Børkop.

Gedesby se Skelby-Gedesby.

Gedsted-Fjeldsø

pr. Gedsted § Gedsted 31. Folkeregistret:
§ Gedsted 73. Amtsrkr: Viborg, Rets-
kr: 63 Hobro, Politikr: 46 Hobro, Skat-
tekr: Viborg, Vurdkr: *Rinds-Sønder-
lyng H.* — Af 999 Vælgere stemte 839.
Landbol 362 (3), Husmandsl 58 (0),
Indre Miss 68 (1), Lokal 96 (1),
Borgerl 104 (1).

Formand: Grdj. *K. M. Hansen* (V)..
FBø, K&R, *)FSu.

Hedegaard, Søren Chr., Grdj. (V). Skk,
Vj.

Jakobsen, Anton, Grdj. (V). Skk, Vj.
Jensen, Sigfred, Snekker. (S). Bræ, Skk.
Laustsen, Peder, Husejer. (S). Vj. Kass.
Møller, Niels, Grdj. (V). K&R.
Nielsen, Alfred, Biografdir. (K). Bo, Bø,
Bræ, Vj.

Komm. Revisorer: *Uddeler Jens Nielsen*
og *Mejeribest. J. Forsingdal*.
Skoledomm. Fmd: Grdj. *Niels Dalsgaard*.
Folkeregisterf: *P. Laustsen*.
Pantefoged: *Sognefogederne*.

Gellerup se Gjellerup.

Gelsted

pr. Gelsted. § Gelsted 46. Amtsrkr: As-

sens, Retskr: 43 Middelfart, Politikr:
32 Middelfart, Skattekr: Middelfart,
Vurdkr: *Vands-Baag H.* — Af 1262
Vælgere stemte 1047, S 354 (3), R
268 (2), K 91 (1), V 287 (3); [K+
V].

Formand: Grdj. *Mads Svendsen*. (V).
FK&R, Folkeregisterf.

Hansen, J. C., Husm. (R). Bsk, K&R,
FSkk, Vj, Næstfmd.
Knudsen, Alfred, Arbejds. (S). G&V,
K&R.

Larsen, Agnes, Husmoder. (V). Bø, Skk,
Su.

Lind, Marius, Husm. (S). Bø, Skk, FSu,
Vj.

Nielsen, Bent, Husm. (V). Skk, Vj.
Nielsen, Ejler, Murer. (S). Bo, Skk, Su.
Nielsen, Niels Olaf, Fabr. (R). FBæ, Bø,
Su, Vj.

Nyvang C., Gross. (K). Bø, Su, Vj.
Komm. Revisorer: *Husm. L. Nielsen* og
Grdj. *P. J. Petersen*.

Sundhedskomm. Fmd: *Hans Chr. Larsen*.

Gerding-Blenstrup

pr. Blenstrup. § Blenstrup 2. Amtsrkr:
Aalborg, Retskr: 64 Terndrup, Politi-
kr: 45 Hadsund, Skattekr: *Hellum-
Hindsted H.*, Vurdkr: *Fleskum H.* —
Af 536 Vælgere stemte 421 paa Lokal-
lister.

Formand: Grdj. *J. A. Nielsen*, Bræ,
Bø, Sko, *)FSu. Folkeregisterf.

Damtoft, Søren, Forp. FBø, FSkk, Vj.

Enriksen, P., Grdj. K&R.

Jensen, Anton, Grdj. FVj.

Karlson, Henry, Vognm. Vj.

Kristensen, Arne Hjorth, Grdj. Kass.

Laursen, Holger, Statshusm. Bø, K&R.

Mørch, Poul, Murer. Sko, Vj.

Olsen, Gulev, Husm. Vj.

Komm. Revisorer: Grdj. *Søren Peesen*
og *Godsforv. N. Laursen*.

Skoledomm. Fmd: Forp. *Søren Damtoft*.

Gerlev se Lundforlund-Gerlev.

Gerlev-Draaby

pr. Jægerspris. § Jægerspris 81 & 74,
Postkonto 47895. Amtsrkr: *Frederiks-
borg*, Retskr: 10 *Frederikssund*, Politi-
kr: 8 *Frederikssund*, Skattekr: *Frede-
rikssund*, Vurdkr: *Frederikssund*. —
Af 1497 Vælgere stemte 1255, S 438
(4), R 159 (1), D.K 94 (1), B.F 564
(5).

Formand: *Møller H. S. Simonsen*.
(B.F). FBæ, Bø, K, *)FSu.

Bjørner, Martin, Snekker. (D.K). By.

Christoffersen, P., Grdj. (S). Sko.

Erlandsen, Chr., Grdj. (B.F). G&V.

Mikkelsen, Martin, Murer. (S). Bø, Sko.

Mortensen, N., Grdj. (B.F). FSkk, Sko.

Nielsen, Carl M., Arbejds. (S). Bø, G&V

Olsen, Ole, Grdj. (R). G&V, K, Næstfmd

Olsen, Ole Chr., Grdj. (B.F). Bø, Sko.

Petersen, A., Mølleforp. (B.F). FG&V.

Petersen, Hartvig, Arbejds. (S). G&V.

K.

Komm. Revisorer: Grdj. *N. Andersen* og

Mejeribest. Jepsen.

Sundhedskomm. Fmd: *Murer L. Chr. Lar-*

sen.

Kommunesekr: *L. Olsen.*
 Bogh: *E. Andersen.*
 Kass: *L. Andersen.*
 Pantefoged: *T. Johansen.*

Gerlev-Enslev

pr. Gerlev J. § Gerlev 14. Amtsokr: Randers, Retskr: 62 Mariager, Politikr: 45 Hadsund, Skattekr: Hobro, Vurdkr: Gerlev-Støvring H. — Af 701 Vælgere stemte 602. S 152 (2), Husmandsl 96 (1), B.F 97 (1), Lokal 29 (0), Indre Miss 140 (2), B.F 88 (1); [S+Husmandsl; B.F+Indre Miss+Lokal].
 Formand: Grdj. *P. L. Andersen.* (Indre Miss) Bø, FK&R, Su.
Danielsen, Chr., Tømrer. (Indre Miss). K&R, Næstfmd.
Johnsen, Chr., Grdj. (B.F). Bræ, Bsk, Bø Su, FVj.
Lindum, V., Sognepr. (S). FBø, Su.
Nielsen, N. O., Husm. (Husmandsl). Bø, Su, Vj.
Nielsen, P., Arbejdsn. (S). Bsk, K&R, Vj.
Pedersen, M., Grdj. (B.F). Vj, Kass.
 Komm. Revisorer: Grdj. *Kristen Johnsen* og Grdj. *S. Ahm.*
 Beskæftigelsesudv. Fmd: Grdj. *S. Johnsen*
 Sundhedskomm. Fmd: Læge *Aage Vester,* Gerlev.

Gerning se Hvorslev-Gerning.

Gern-Skannerup

pr. Gern. § Gern 38. Amtsokr: Skanderborg, Retskr: 51 Silkeborg, Politikr: 38 Silkeborg, Skattekr: Silkeborg, Vurdkr: Gern m. fl. H. — Af 817 Vælgere stemte 635. S 175 (2), Lokal 318 (4), Indre Miss 142 (1).
 Formand: Grdj. *Aage Nielsen.* (V). FBø, *)FVj.
Brøner, J. K., Husm. (S).
Christensen, Alfred, Snedkerm. (V).
Justesen, Marius, Grdj. (V).
Nielsen, Ejner, Arbejdsn. (S).
Nielsen, Magn., Grdj. (Indre Miss). FBBræ, Næstfmd.
Rasmussen, R. K., Grdj. (V).
 Komm. Revisorer: Skatteraadsmidl. *Oh. Olsen* og Mejerihest. *A. Sørensen.*
 Skolekomm. Fmd: Sognepr. *Sv. Fredslund-Andersen.*
 Kæmner: *J. Christensen.*
 Pantefoged: *Chr. Pedersen.*

Gerrild-Hemmed

pr. Gerrild. § Gerrild 48. Folkeregistret: § Gerrild 48. Amtsokr: Randers, Retskr: 57 Grenaa, Politikr: 42 Grenaa, Skattekr: Grenaa, Vurdkr: Grenaa. — Af 830 Vælgere stemte 675. S 172 (2), Borgerlister 503 (5).
 Formand: Grdj. *P. P. Mogensen.* (Borgerl).
Christensen, Th., Arbejdsn. (S).
Johansen, V., Fisker. (Borgerl).
Ladefoged, Ingvar, Grdj. (V).
Mølle, Th., Arbejdsn. (S).
Sørensen, Ernst, Fiskeexp. (Borgerl).
Sørensen, Nels, Grdj. (Borgerl).

Komm. Revisorer: Lærer *Egeskov,* Gerrild, og Grdj. *Aksel Christiansen.*
 Beskæftigelsesudv. Fmd: Murer *Damborg-Børnev.* Fmd: Pastor *J. Arne Hansen.*
 Kommunekass: Grdj. *H. Albæk.*

Gershøj se Sæby-Gershøj.

Gestelev

pr. Ringe. § Ringe 307, Postkonto 47900. Amtsokr: Svendborg, Retskr: 37 Faaborg, Politikr: 26 Faaborg, Skattekr: Faaborg, Vurdkr: Salling H. — Af 327 Vælgere stemte 266. R 112 (3), K 46 (1), V 107 (3).
 Formand: Grdj. *H. J. Hansen.* (V). K&R, FSu. Folkeregisterf.
Bonnesen, Lars, Husm. (R). Bø.
Jensen, Jens Chr., Sognefoged. (V). Bræ.
Larsen, Holger, Husm. (S). Bø.
Pedersen, Ejner, Grdj. (R). Sko.
Pedersen, L. P., Grdj. (K). K&R. Næstfmd.
Valentinsen, Edvard, Snedkerm. (V). Vj.
 Komm. Revisorer: Grdj. *A Tange* og Udleder *Jensen.*
 Skolekomm. Fmd: Forst. *Harald Andersen*
 Kommunekass: Forst. *O. Jørgensen.*

Gesten

pr. Gesten. § Gesten 35, Postkonto 16525. Amtsokr: Ribe, Retskr: 45 Kolding, Politikr: 34 Kolding, Skattekr: Anst m. fl. H., Vurdkr: Slaugs H. — Af 740 Vælgere stemte 641. S 136 (2), R 91 (1), V 297 (4).
 Formand: Grdj. *Gerhard Højrup.* (V) Bø, *)FSu.
Andreasen, Ejnar, Boelsm. (S). Bø, Sko, Vj.
Damgaard, Aage, Grdj. (V). Skk, Sko, Vj
Jensen, Rasmus, Grdj. (V). Bsk, Sko, Vj.
Madsen, Harry, Boelsm. (R). Bø, Sko, Vj.
Nielsen, Johannes, Mejerist. (S). Kass.
Theede, Alfred, Karetmager. (V). FBBræ.
 Komm. Revisorer: Købm. *N. Hansen Nielsen* og Vurderingsm. *Anth. Sørensen.*
 Skolekomm. Fmd: Mejeribest. *E. Rasmussen.*
 Sundhedskomm. Fmd: Læge *Lorentzen.*
 Pantefoged: *Henrik E. Jensen.*

Gettrup se Helligsø-Gettrup.

Gevninge se Herslev-Gevninge.

Gilleleje se Søborg-Gilleleje.

Gimlinge

pr. Flakkebjerg § Sørbj 77, Postkonto 57100. Amtsokr: Sorø, Retskr: 15 Slagelse, Politikr: 11 Slagelse, Skattekr: Skælskør, Vurdkr: Ø. Flakkebjerg H. — Af 636 Vælgere stemte 457. S 91 (1), K 162 (3), V 150 (2), U.P 54 (1).
 Formand: Grdj. *A. Bendtsen.* (K). Bø, K&R, Skk, *)FSu.
Christensen, Poul, Grdj. (V). Vj
Hansen, H. P., Husm. (U.P). K&R, Vj.
Hansen, Peter, Tømrer. (K). K&R, Vj.
Jensen, Knud Vig, Grdj. (V). Næstfmd.
Ohrt, Sv. Henry. (K). FSkk. Kass.

Pedersen, Hans L., Arbejdsn. (S).
Komm. Revisorer: Landpostb. *H. Ohr.*
Hansen og Lærer Th. Rasmussen.
Sundhedskomm. Fmd: Grdj. *Hans Olsen.*

Gimming-Lem

pr. Randers. f. HARRISLUE 38, Postkonto 34506. Amtsokr: Randers, Retskr: 59 Randers, Politikr: 44 Randers, Skattekr: Hobro, Vurdkr: Støvring-Galten H. — Af 335 Vælgere stemte 295. S 77 (2), Lokal 117 (3), Lokal 75 (2); [Lokal+Lokal].
F o r m a n d: Grdj. *Jens Møller.* (Lokal). *)FSu. Folkeregisterf.
Jensen, Ejler, Boelsm. (Lokal).
Jørgensen, Jens, Grdj. (Lokal).
Kirkegaard, Sigfred, Boelsm. (S).
Kondrup, Anton. (S).
Lassen, J. Møller, Grdj. (Lokal).
Mogensen, O. A. Dupont, Grdj. (Lokal).
Kass.
Komm. Revisorer: Grdj. *Søren Jensen* og Grdj. *J. Holm Thøgersen.*
Skolekomm. Fmd: Sognepr. *Alfred Benned Pedersen.*

Gimsing

pr. Struer. f. STRUER 152. Amtsokr: Ringkøbing, Retskr: 81 Holstebro, Politikr: 60 Holstebro, Skattekr: Holstebro, Vurdkr: Struer. — Af 412 Vælgere stemte 326. S 67 (1), Lokallister 259 (4).
F o r m a n d: Husm. *N. Majlund.* (B.F).
FBræ, FBø, FSu, Vj, Folkeregisterf.
Madsen, O. A., Værktøjer. (B.F). Bræ, Bø, Su Kass.
Nielsen, Niels Offer, Grdj. (V). K&R, Skk.
Nielsen, Svald Kirkegaard, Grdj. (V). Bræ, K&R, Skk, FVj.
Sørensen, Eli Meldgaard, Elektr. (S).
Bek, Bø, K&R, Skk.
Komm. Revisorer: Bogh. *Magnus Sørensen* og Ing. *M. S. Madsen.*
Skolekomm. Fmd: Provst *K. Steffensen.*
Pantefoged: *Niels Majlund.*

Ginnerup

pr. Grenaa. f. FANNERUP 49. Amtsokr: Randers, Retskr: 57 Grenaa, Politikr: 42 Grenaa, Skattekr: Grenaa, Vurdkr: Grenaa. — Af 457 Vælgere stemte 353. Husmands- og Arbejderl 119 (2), Borgerl 140 (3), B.F 93 (2).
F o r m a n d: Grdj. *O. Hougaard.* (Borgerl). FSu.
Andersen, P., Slagter. (Husm. og Arb).
FBø, K.
Basse, Johs., Grdj. (B.F).
Grund, M., Statshusm. (Husm. og Arb).
K.
Jensen, S., Grdj. (Borgerl).
Laurson, H., Grdj. (Borgerl).
Rasmussen, E., Grdj. (B.F).
Komm. Revisorer: Grdj. *Holger Laurson* og Propr. *Johs. Sørensen.*
Beskæftigelsesudv. Fmd: Smedem. *Ricard Hansen.*
Skolekomm. Fmd: Pastor *Tolsgaard.*

Gislev-Ellested

pr. Gislev. f. GISLEV 96. Folkeregistret: Gislev, f. Gislev 149. Amtsokr: Svendborg, Retskr: Ellested: 32 Nyborg, Gislev: 33 Svendborg, Politikr: Ellested: 23 Nyborg, Gislev: 24 Svendborg, Skattekr: Nyborg, Vurdkr: Gudme H. — Af 1327 Vælgere stemte 1152. S 258 (3), R 193 (2), K 130 (1), V 384 (4), U.P 81 (0), Ellested Borgerl 101 (1); [V+Ellested Borgerl].
F o r m a n d: Grdj. *A. Bang Nielsen.* (V). FBø, *)FSu.
Dalager, Søren A., Arbejdsn. (S). Sko, Vj.
Hansen, Laur., Arbejdsn. (S). FBy, Skk, Sko.
Jensen, Harriet, Fru Grdj. (V). Bø.
Jensen, Jens Lindgaard, Grdj. (V). Vj.
Jeppesen, Johs., Grdj. (V). FBræ, By, Vj.
Jørgensen, Johs., Brøndgraver. (V). By, K&R.
Jørgensen, Thorvald, Konsulent. (R). Bø.
Knudsen, Niels, Murer. (S). By, Bø.
Larsen, K. G., Skov ejer. (K). FVj.
Næstfmd.
Rye, Valdemar, Husm. (R). Bræ, By, Vj.
Komm. Revisorer: Lærer *P. K. Hansen* og Lærer *Krammer.*
Skolekomm. Fmd: Skov ejer *K. G. Larsen.*
Sundhedskomm. Fmd: Brøndgraver *Johs. Jørgensen.*
Kommunekass. og Folkeregisterf: *Marinus Jensen.*
Pantefoged: *Johs. Jørgensen.*

Gislinge

pr. Gislinge. f. GISLINGE 104. Folkeregistret: f. Gislinge 4. Postkonto 19680. Amtsokr: Holbæk, Retskr: 12 Holbæk, Politikr: 9 Holbæk, Skattekr: Holbæk, Vurdkr: Tudse H. — Af 475 Vælgere stemte 428. S 160 (3), R 93 (1), V 140 (3), Lokal 33 (0).
F o r m a n d: Boelsm. *Knud Sørensen.* (S).
Andersen, A. Holmegaard, Grdj. (V). FBy.
Fogtmann, Henrik, Grdj. (R). FBræ.
Jensen, Chr. Johs. Grdj. (V).
Jensen, Clemens, Grdj. (V).
Sørensen, Gunni, Murerm. (S). FVj.
Sørensen, Herlöv, Arbejdsn. (S).
Komm. Revisorer: Manufakturhdir. *P. Grønmann* og Grdj. *Henrik Fogtmann.*
Beskæftigelsesudv. Fmd: Boelsm. *Hans Nygaard Petersen.*
Kornnæv. Fmd: Vært *Rasmus Rasmussen.*
Skolekomm. Fmd: Sognepr. *P. Strange Hansen.*
Sundhedskomm. Fmd: Malerm. *H. M. Christiansen.*
Kommunekass: Rentier *Albrecht Jensen.*
Pantefoged: *Knud Sørensen.*

Gislum-Vognsild

pr. Østrup. f. VOGNSILD 31. Kommunekt: Østrup, f. 44, Postkonto 38700. Amtsokr: Aalborg, Retskr: 63 Hobro, Politikr: 46 Hobro, Skattekr: Løgstør, Vurd-

kr: Gislum H. — Af 904 Vælgere stemte 727. S 120 (1), Lokal 607 (6).
Formand: Grdj. *Niels Gamborg*. (Lokal). FBræ, K, *)FP, *)FSu.
Bech, L. S., Uddeler. (Lokal). Vj.
Jensen, Chr., Grdj. (Lokal). Bsk, Sko, Vj.
Jensen, Karl, Lærer. (Lokal). Bø, Vj.
Kjeldahl, Jens, Grdj. (Lokal). Bø, Sko, Vj.
Kristansen, Kristian, Husm. (Lokal). Bø, Sko, Vj.
Pedersen, Niels, Murér. (S). Bø, Vj.
 Kommun. Revisorer: Uddeler *Bech* og Træhldr. *N. I. Nielsen*.
 Børnev. Fmd: Lærer *Karl Jensen*.
 Skolekomm. Fmd: Sognepr. *Nyckjær*.
 Kommunekass og Folkeregisterf: *Kæmner Olaf Andersen*.

Give

pr. Give. Kommunekt: f 126, Postkonto 53987. Amtsokr: Vejle, Retskr: 46 Vejle, Politikr: 35 Vejle, Skattekr: Vejle, Vurdkr: Nørvang H. — Af 1935 Vælgere stemte 1585. S 248 (2), Lokal 1312 (9), D.K 25 (0).
Formand: Kåbm. *Aage Madsen*. (Lokal). FBræ, G&V, K&R, Skk.
Andersen, Mary, Husmoder. (Lokal). Bø, Skk.
Christiansen, Chr., Arbejds. (S). Sko.
Holm, Houbjerg, Grdj (Lokal). Bi, Bø.
Holm Poul, Landpostb. (S). G&V, K&R, Sko.
Kristensen, Kristen, Grdj. (Lokal). Bø, Skk.
Kyed, Mathias, Grdj. (Lokal). Bø
Nielsen, Aage, Urmager. (Lokal). K&R, Sko.
Skov Johansen, Johs., Grdj. (Lokal). Bsk, G&V.
Sørensen, Søren Ove, Grdj. (Lokal). Bi, Sko.
Thaysen, Ansgar, Landpostb. (Lokal). Skk.
 Bygningskomm. Fmd: Urmager *Aage Nielsen*.
 Komm. Revisorer: Prokurist *Preben Ingerslev* og Mejeribest. *L. Korshøj Nielsen*.
 Sundhedskomm. Fmd: Overlæge *C. Andersen*.
 Folkeregistret: Kommunekontoret.
 Kommunekass, Sekr., Folkeregisterf. og Kommunebogh: *Tom Hvitved*.
 Pantefoged: *S. Hjælland Kristensen*.

Giver se Skivum-Giver.

Givskud

pr. Farre. f Farre 4. Amtsokr: Vejle, Retskr: 46 Vejle, Politikr: 35 Vejle, Skattekr: Bjerre m. fl. H., Vurdkr: Nørvang H. — Af 585 Vælgere stemte 395. S 43 (0), Fællesl 352 (7).
Formand: Grdj. *Janus Pedersen*. (Fællesl). FBræ, K&R, *)FSu, *)FVj.
Jensen, Hans, Husm (Fællesl). K&R.
Kristiansen, Knud, Cyklehldr. (Fællesl). K&R.
Kristiansen, Peter, Grdj. (Fællesl). Kass.
Rudolf, Karl, Grdj. (Fællesl). Skk.

Sørensen, Kristian, Husm. (Fællesl).
Therkildsen, Kjerstensa, Grdj. (Fællesl). Bsk Bø, Næstfmd.
 Komm. Revisorer: *Kåbm J. Riis Jensen* og Grdj. *Jens Brensbjerg*.
 Skolekomm. Fmd: Pastor *V. H. Andersen*.
 Pantefoged: *Jens P. Jensen*.

Gjentofte se i Indholdsfortegnelsen.

Gjellerup

pr. Hammerum. f Hammerum 37 (Fmd: f Hammerum 52). Amtsokr: Ringkøbing, Retskr: 80 Herning, Politikr: 59 Herning, Skattekr: Herning, Vurdkr: Hammerum H. — Af 1328 Vælgere stemte 1099. S 176 (2), Indre Miss 628 (5), Valgmenigh 251 (2), U.P 44 (0); [S+U.P].
Formand: Fabr *J. M. Frederiksen*. (Indre Miss). FK&R, FVj.
Gadegaard, Johs., Grdj. (Valgm). Næstformand.
Hansen, Karen, Husmoder. (Indre Miss). FBræ, FSu.
Iversen, Chr., Væver. (S).
Larsen, Vald., Grdj. (Indre Miss).
Mikkelsen, A., Møbelpolstrer. (S). FBræ.
Sahlholdt, L., Grdj. (Indre Miss).
Siggaard, O., Grdj. (Indre Miss).
Toftgaard-Dinesen, Chr., Grdj. (Valgm).
 Kommun. Revisorer: Grdj. *Laurids Flensborg* og Fabr. *A. P. Henriksen*.
 Skolekomm. Fmd: Sognepr. *Buus*.
 Sundhedskomm. Fmd: Fabr. *Jens Knudsen*.
 Folkeregisterf. og Kass: *Lars Sepstrup*.
 Pantefoged: *Rasmus Møller*.

Gjerslev

pr. Løve. f Løve 76, Postkonto 17180. Folkeregistret: Gjerslev pr. Løve, f Løve 76 Amtsokr: Hølbæk, Retskr: 14 Høng, Politikr: 11 Slagelse, Skattekr: Kalundborg, Vurdkr: Løve H. — Af 663 Vælgere stemte 521. S 123 (1), V 196 (3), Fællesl 201 (3).
Formand: Lærer *R. Præstholm*. (Fællesl). FBræ, Bø, K&R, *)FSu.
Bruun, Sigvald, Husm. (S). Bø, R, Vj.
Fagerlin, Albert, Malerm. (Fællesl).
Hansen, Knud, Grdj. (V). Bsk, FVj.
Højland, Georg, Grdj. (V). Vj, Næstfmd.
Jensen, Hans, Husm. (Fællesl). Vj.
Sørensen, Aage, Grdj. (V). Bø, R, Skk.
 Beskæftigelsesudv. Fmd: Branddir. *Mads Jensen*.
 Børnev. Fmd: Lærer *J. P. Attrup*.
 Skolekomm. Fmd: Pastor *A. B. Gunnervsp*.
 Folkeregisterf: Lærer *R. Præstholm*.
 Kommunekass: Lærer *J. P. Attrup*.
 Kornnævn. Fmd: Boelsm. *Henrik Bager*.
 Pantefoged: Boelsm. *Ferdinand Jensen*.

Gjesing-Nørager

pr. Auning. f Gjesing 2 (Fmd: f Nørager 31), Postkonto 34616. Amtsokr: Randers, Retskr: 59 Randers, Politikr: 43 Randers, Skattekr: Rougsø m. fl. H., Vurdkr: Sønnerhald H. — Af 946

Vælgere stemte 621. S 177 (3), U.P. 444 (6).
F o r m a n d: Grdj. Chr. Møller. (U.P).
 FBør, K&R, FSu.
Byskov, O., Grdj. (U.P). Bsk.
Christensen, H., Arbejds. (S).
Christensen, P., Grdj. (U.P).
Jørgensen, S., Arbejds. (S).
Kristensen, J. P., Statshusm. (U.P)
 K&R.
Laurssen, Chr., Kirkebetj. (S).
Madsen, Chr. M., Statshusm. (S).
Mortensen, G., Grdj. (U.P).
 Komm Revisorer: Mejeribest *M. Eriksen*
 og Mejeribest. *H. C. Andersen*.
 Børnev. Fmd: Grdj. *N. Hansen Post*.
 Skolekomm. Fmd: Uddeler *H. Pedersen*.
 Kommunekass., Kommunesekr., Folkeregisterf: *A. H. Andreassen*.
 Pantefoged: Grdj. *H. Christiansen*.

Gjøl

pr. Aabybro. § Gjøl 8. Amtsokr: Hjør-
 ring, Retskr: 69 Nørresundby, Politkr:
 49 Nørresundby, Skattekr: Børglum m
 fl. H., Vurdkr: Øster Han H. — Af
 493 Vælgere stemte 394. S 55 (1), V
 248 (5), Husmandsl 36 (0), Borgerl
 12 (0), B.F 55 (1); [S+Husmandsl].
F o r m a n d: Grdj. *J. Rom Jensen*. (V).
 Bø, FK&R, Skk, Sko, *FSu.
Andersen, Edvard, Grdj. (V). Skk, Sko,
 Vj.
Christensen, Arent, Handelsm. (S). Bø,
 K&R.
Gregersen, Jens, Grdj. (V). Sko, Vj.
Larsen, Valdemar, Grdj. (B.F). FBø, H,
 K&R.
Madsen, Marinus, Fisker. (V). Vj. Næst-
 formand.
Poulsen, Jens Chr., Husm. (V). K&R,
 Vj.
 Skolekomm. Fmd: Sognepr. *Georg Gissel*.

Gladsaxe

pr. Søborg. § Søborg 2830, Postkonto
 3750. Amtsokr: København, Retskr: 2
 København, Politkr: 2 København,
 Skattekr: Lyngby, Vurdkr: Gladsaxe.
 — Af 14022 Vælgere stemte 10776. S
 415 (7), R 478 (0), K 2592 (4), V
 739 (1), Rf 151 (0), D.K 2072 (3),
 D.S 261 (0); [K+V].
F o r m a n d: Forretningsf. *Fr. Willum-
 sen, M.L.* (S). F.Bi, FBør, FByp,
 FK&R, FSko, FStk, FT.
Buch, Inger, Telefonistinde. (D.K). Bø,
 Skk, Sko.
Degenkolv, Kjeld, Programass. (S). FSkk
 Su.
Dreyer, Knud, Chauff. (D.K). Su.
Christoffersen, Hans, Tømmerhdir. (V).
 Bø, Byp, Bø, T.
Hansen, Baaring, Sognefoged. (S). Bi,
 Skk, T.
Hansen, Thorkild, Kommunelærer. (S).
 Byp, FBø.
Jørgensen, A. K., Forretningsf. (S). Bø,
 K&R, FSu, T.
Jørgensen, Carl, Forretningsf. (S). FBo,
 Su.
Jørgensen, Jørgen, Handelsgartner. (K).
 Bi, Brø Bø, Byp, Skk, Sko, T.

Larsen, I. C., Købm. (K). K&R, Skk,
 Skt, Su.
Madsen, Paul, Snekerm. (K). Sko, Su.
Møller Georg Pagh, Gross. (K). K&R.
Pedersen, Ragnhild, Fru. (S). Bø, Bø,
 Sko, Skt, Su.
Petersen, Peder, Maskinarb. (D.K). Byp,
 K&R.
 Bygningskomm. Fmd: Sognefoged *Baaring
 Hansen*.
 Komm. Revisorer: Bankdir. *K. Thercüd-
 sen Hansen* og Bankbest. *Axel Nielsen*.
 Skolekomm. Fmd: Programass. *Kj. Degen-
 kolv*.
 Sundhedskomm. Fmd: Forretningsf *Carl
 Jørgensen*.
 Den komm. Adm: Administrationschef,
 cand. jur. *C. Sørensen*.
 Bygningsinsp: cand. polyt. *Folmer Ander-
 sen*.
 Kommuneing: cand. polyt. *Henry Larsen*.
 Den komm. Administration (Bygnings-
 komm., Sundhedskomm.), Børneværnet
 og Skolekomm. har Adresse: Raadh-
 set pr. Søborg.

Glenstrup

pr. Handest. § Handest 3. Folkeregistret:
 Handest, § Handest 25. Amtsokr: Ran-
 ders, Retskr: 63 Hobro, Politkr: 46
 Hobro, Skattekr: Hobro, Vurdkr: Ho-
 bro. — Af 368 Vælgere stemte 282. S
 49 (1), Husmandsl 85 (1), V 116 (3).
 Fællesl 32 (0); [S+Husmandsl; V
 +Fællesl].
F o r m a n d: Grdj. *S. Kjeldsen Kragh*.
 (V).
Damhus, Jens, Husm. (U.P).
Pedersen, Peter, Arbejds. (S).
Rasmussen, Ejnar, Husm. (V).
Sørensen, Vilhelm, Grdj. (V). FSkk.
 Komm. Revisorer: Mejeribest. *E. Haage-
 sen* og Husm. *Jens Stadsgaard*.
 Kass: Husm. *Th. A. Madsen*.
 Folkeregisterf: Købm. *Chr. Poulsen*.

Glim se Rorup-Glim.

Gloslunde-Græshave

pr. Gloslunde. § Græshave 16, Postkonto
 37800. Folkeregistret: Gloslunde, §
 Græshave 68 x. Amtsokr: Maribo, Rets-
 kr: 31 Nakskov, Politkr: 22 Nakskov,
 Skattekr: Nakskov, Vurdkr: Nakskov.
 — Af 692 Vælgere stemte 591. S 229
 (3), R 68 (1), B.F 294 (5).
F o r m a n d: Propr. *Georg Thorsen*.
 (B.F). FBsk, K&R, FVj.
Christensen, Sv., Forv. (B.F). F.Bi, Bø,
 K&R.
Olausen, Marius, Regnskabsf. (S). FBør,
 Bsk, K&R.
Jørgensen, Chr., Arbejds. (S). Bø, Vj.
Jørgensen, Jørgen, Propr. (B.F). Skk,
 Kass.
Larsen, Karl, Parcell. (R).
Madsen, Rich., Propr. (B.F). FBø, FSu.
Olsson, Edvind, Grdj. (B.F). Bsk, K&R,
 FSkk, Vj.
Stryhn, Kaj, Mejerist. (S).
 Komm. Revisorer: Propr. *R. V. Larsen*
 og Propr. *Svend Christensen*.
 Pantefoged: Regnskabsf. *Marius Olausen*

Glostrup

pr. Glostrup. \int Glostrup 801, Postkonto 7414. Amtsrkr: København, Retskr: 3 København, Politisk: 3 København, Skattekr: Amager sdr. Birk, Vurdkr: Rødovre. — Af 5254 Vælgere stemte 4302. S 1930 (5), R 337 (1), K 675 (2), D.K 549 (1), Borgerl 744 (2); [K+Borgerl].

Formand: Murer, Amdsmedl. Vald. Hansen. (S). FBræ, FK&R, FSkk, FT, FVgb.

Brandt, Karen, Husmoder. (S). Bi, Bø, Skk, Su.

Christensen, Aksel, Afdelingsmd. (S). FBr, Bø, T.

Fischer, Enrique, Dir. (K). K&R, Su.

Graff, Axel, LRSagf. (K). Bi, K&R, Sundh, T, Vgb.

Hansen, Edv., fhv. Kommuelærer. (Borgerl). Br, Bræ, Skk, T.

Johannesson, J. N., Sognefoged. (S). FBi FBSk, Bygn, FBø, K&R, FKO, FSu, Vgb. Næstfmd.

Kylling, Helge, Læge. (Borgerl). Bø, Su.

Lykke, Søren, Gasværksarb. (D.K).

Sortsø, N. G., Overass. (S). Br, K&R, Su.

Thomsen, S M., Murerm., Brandinsp. (R) Bsk, T.

Bygningskomm. Fmd: Brandinsp., Murerm. S. M. Thomsen.

Komm. Revisorer: Konsulent H. P. Christiansen og Uddeler Verner Nielsen.

Skolekomm. Fmd: Murer H. J. Vald. Hansen.

Sundhedskomm. Fmd: Typograf Sv. G. Nielsen.

Brandinsp: Murerm. S. M. Thomsen.

Socialinsp: Johs Andersen.

Gasværksbest: Gudmund Nielsen.

Ekspeditionssek. paa Skattekontoret: Sv. Jensen.

Kommuneing. og Bygningsinsp: cand. polyt. Helge Petersen.

Kommunekass: J. P. Jensen.

Kontorchef: Johs. Christiansen.

Glud-Hjarnø

pr. Horsens. \int Glud 94. Amtsrkr: Vejle, Retskr: 47 Horsens, Politisk: 36 Horsens, Skattekr: Bjerge m. fl. H., Vurdkr: Bjerge H. — Af 777 Vælgere stemte 685. S 190 (4), R 75 (1), V 237 (5), Fællesl 46 (0), Fællesl 84 (1), Lokal 52 (0).

Formand: Grdj. Svend Frederiksen. (V). Bø, K&R, Sko.

Hansen, Hans Hauge, Grdj. (V). Sko.

Iversen, Hjerrild, Grdj. (V). Ktu.

Jensen, Marius, Arbejds. (S).

Jørgensen, Hülner, Arbejds. (S). K&R.

Laurson, Laurs H., Grdj. (V). Bø.

Madsen, Jørgen, Grdj. (S). Skk.

Nielsen, Niels R., Grdj. (V). K&R.

Nielsen, V., Husm. (S). Kass.

Petersen, Hans, Frugtplant. (R). Su.

Sørensen, S., Tømrerm. (B.F). Bø, Sko.

Komm. Revisorer: Grdj. Jens Munk og Grdj. Søren Thomsen.

Skolekomm. Fmd: Lærer J. D. Sparsø.

Folkeregisterf: Skræder J. P. Christensen.
Pantefoged: Husm. Valdemar Christensen

Glumsø-Bavelse

pr. Glumsø. \int Glumsø 62. Folkeregistret: \int Glumsø 118. Amtsrkr: Præstø, Retskr: 21 Næstved, Politisk: 14 Næstved, Skattekr: Næstved, Vurdkr: Næstved. — Af 900 Vælgere stemte 742. S 275 (3), K 97 (1), V 207 (2), Fællesl 160 (1); [K+V].

Formand: Murerm. P. Berg. (S). K&R, Su.

Christensen, Nymen, Brygger. (Fællesl). FBø, FSu, FVj.

Hansen, Julius, Arbejds. (S). K&R, Skk, Su, Vj.

Larsen, Chr., Snedker. (K). Bø, Su, Vj, Kass.

Larsen, Th., fhv. Grdj. (V). Bræ, Bø, K&R, Su, Vj.

Petersen, Chr., Fjerkræhdrl. (S). Bø, Sko Su, Vj.

Petersen, Erling, Grdj. (V). K&R, Sko, Vj.

Bygningskomm. Fmd: Murerm. L. O. Brandt.

Komm. Revisorer: Lærer E. Rasmussen og Træhdrl. L. Hansen.

Sundhedskomm. Fmd: Dyrslæge J. Christensen

Folkeregisterf: Tøffelager L. Hansen.

Pantefoged: Husm. Hans Rasmussen.

Glæsborg se Fjellerup-Glæsborg.
Godsted se Øster Ulslev-Godsted.

Gosmer-Halling

pr. Ørting. \int Fensten Søby 4. Folkeregister og Kæmnerkt: Gosmer pr. Boulstrup, \int Fensten Søby 31, Postkonto 12620. Amtsrkr: Aarhus, Retskr: 53 Odder, Politisk: 40 Odder, Skattekr: Hads og Ning H., Vurdkr: Hads H. — Af 763 Vælgere stemte 660. S 196 (3), R 70 (1), V 219 (3), Borgerl 115 (1), Husmandsl 60 (1); [R+Husmandsl].

Formand: Grdj. Poul Sørensen. (V). FK&R, Sko, Su.

Færgemann, Viggo, Maskinsmed. (Borgerl). Bø, K&R, Vj.

Jensen, Albert, Grdj. (V). Bø, Skk, FVj.

Jensen, Ellen, Fru. (S). Bø, Ktu, Su.

Jensen, Hans Møller, Statshusm. (R). FBræ, Bø, Sko, FSu.

Nielsen, Harry, Arbejds. (S). K&R, Su.

Pedersen, Karl, Grdj. (V). Bsk, Ktu, Vj.

Pedersen, Søren, Husm. (Husmandsl). Bi FKtu, Su, Vj.

Wirtz, Chr., Arbejds. (S). Bi, Bræ, Skk, Sko, Vj.

Komm. Revisorer: Lærer N. Jensen og Overoldass. C. Havemann.

Børnev. Fmd: Propr. C. Kreutzfeldt.

Kornnæv. Fmd: Propr. O. Kreutzfeldt.

Skolekomm. Fmd: Pastor T. Wilhelm.

Folkeregisterf, Kass. og Kommunesekr: Kæmner K. O. Møller.

Pantefoged: Sognefoged Georg Pedersen.

Grabrødre Landdistrikt pr. Viborg se Viborg Grabrødre Landdistr.

Graasten

pr. Graasten f. Graasten 1230 (9—12, Mand. og Fred. till. 15—16). Amtsokr: Aabenraa, Retskr: 95 Graasten, Politikr: 70 Graasten, Skattekr: Lundtofte, Vurdkr: Aabenraa Amts søndre — Af 1349 Vælgere stemte 1092. S 646 (4), B.F. 426 (3).

Formand: Regnskabsf. *J. Koch*. (S). Bræ, FBø, FH, FK&R, FSu.

Jensen, O. M., Vagtm. (Fastløn). FBæ, FBsk, H, K&K, FSko, Su.

Juhl, Jens J., Vagtmester. (S). Bø, Sko.

Komischke, Leo, Arbejder. (S). By, Su, Vj.

Lorenzen, J., Kornhdr. (B.F). Bsk, FBy, H, K&R, Vj, Næstfmd.

Olausson, O. O. S., Fagforeningskass. (S) Bo, Bsk, Sko, Su, FVj.

Petersen, Marie, Enkefru, Grdj. (B.F). By, Bø, Su.

Bygningskomm. Fmd: Skortensfejern. *Ohr. Klänge*.

Komm. Revisorer: Købm. *H. Uldall Jessen* og Ejendomsmagl. *J. Christiansen*.

Skolekomm. Fmd: Vagtm. *Kr. Madsen*.

Skolenavn. Fmd: Dir. *H. N. Skensved*.

Sundhedskomm. Fmd: Vagtm. *J. Lauritsen*.

Folkeregisterf: *V. E. Blønd*.

Personregisterf: Sognef. *Ohr. Rasmussen*.

Havnefoged: *Ohr. Skov*.

Kommunesekr. og Kass: *V. E. Blønd*.

Pantefoged: *Axel Ohr. Mathiesen*.

Gram

pr. Gram f. Gram 2 og 83 y, Postkonto 48600. Folkeregistret: Gram, f. Gram 2. Amtsokr: Haderslev, Retskr: 90 Rødding, Politikr: 67 Toftlund, Skattekr: Frøs og Nørre Rangstrup H., Vurdkr: Rødding. — Af 1636 Vælgere stemte 1460. S 486 (3), Borgerl 237 (2), Upol. Kvindel 49 (0), F 112 (0), Landbol 570 (4).

Formand: Grdj. *Simon Holst*. (Landbol). R, *)FSu, Vj.

Ehlers, Friis, Install. (Borgerl). By, R.

Frank, Peter, Arbejds. (S). Vj.

Grosmann, Kristian, Grdj. (Landbol). Bø

Hansen, Jacob, Grdj. (Landbol). Bø

Jensen, Aage, Filialbest. (Borgerl). Næstformand.

Jensen, M., Husm. (Landbol).. Bræ Vj.

Paasch, Johan, Savkærer. (S). Bræ, Bø.

Petersen, P. J., Overpostb. (S). By, Bø, R.

Kæmner: *Hans Jørgensen*.

Komm. Revisorer: Bankkass. *A. Andersen* og Postm. *Riemann*.

Skolekomm. Fmd: Pastor *Philipsen*.

Sundhedskomm. Fmd: *Simon Holst*

Personregisterf: Sognef. *J. Schmidt* og *Søren Laustsen*.

Pantefoged: *Otto Wehnert*.

Grandløse

se Sønder Asmindrup-Grandløse.

Granslev se Houlbjerg-Granslev.

Grarup

pr. Haderslev. f. Hejsager 54 u. Amtsokr: Haderslev, Retskr: 89 Haderslev, Politikr: 66 Haderslev, Skattekr: Christiansfeld, Vurdkr: Gl. Haderslev. — 91 Vælgere. Listervalg.

Formand: Grdj. *J. Jepsen*. (Fællesl). B, *)FSu, Folkeregisterf.

Fromm, J., Grdj. (Fællesl).

Hansen, Niels, Grdj. (Fællesl). B, FBæ, *Jørgensen, P.*, Graver. (Arbejderl). B, Bræ.

Skøtt, Peter, Grdj. (Fællesl). B, Bræ.

Komm. Revisorer: Lærer *J. Petersen* og Grdj. *J. Thomsen*.

Skolekomm. Fmd: Grdj. *J. Thomsen*.

Gravlev se Buderup-Gravlev.

Grejs-Sindbjerg

pr. Grejsdal. f. Grejsdal 43. Folkeregistret: Grejs-Sindbjerg pr. Vejle, f. Lindved 73. Amtsokr: Vejle, Retskr: 46 Vejle, Politikr: 35 Vejle, Skattekr: Bjarre m. fl. H., Vurdkr: Hatting H. — Af 1046 Vælgere stemte 871. S 130 (1), V 664 (7), U.P. 77 (1).

Formand: *Jens Mikkelsen*. (V). FSu.

Dinesen, Peter, Boelsm. (V). Kass., Folkeregisterf.

Jacobsen, Peter, Grdj. (V).

Jørgensen, Oluf, Grdj. (V).

Knudsen, Johannes, Grdj. (V).

Kjær, Frits, Grdj. (V). Bræ.

Nielsen, Niels Kr., Grdj. (V). Bræ.

Olesen, Thorvald, Murerm. (U.P).

Søndergaard, Kristian. (S).

Komm. Revisorer: Grdj. *K. Jacobsen* og Mejeribest. *N. D. J. Ravn*.

Skolekomm. Fmd: Pastor *A. Danvad*.

Grenaa Landsogn se Gammelsogn.

Grene

pr. Billund. f. Billund 1. Amtsokr: Ribe, Retskr: 45 Kolding, Politikr: 34 Kolding, Skattekr: Andst m. fl. H., Vurdkr: Slaugs H. — Af 580 Vælgere stemte 496. S 66 (1), B.F. 297 (4), Kirkel. Samf 128 (2).

Formand: Rentier *Kr. Horsted*. (B.F) FBæ, FBø, FSu, Folkeregisterf.

Egebjerg, M., Arbejds. (S). Sko, Vj.

Jensen, Hans. (B.F). Bø, K&R, Vj. Næstfmd.

Jensen, Jens Ohr. Møller, Møller. (B.F). Bø, Vj.

Madsen, Kr. (B.F). Kass.

Nielsen, Niels, Grdj. (B.F). Bsk, Vj.

Petersen, A., Grdj. (B.F). Bræ, Vj.

Komm. Revisorer: Uddeler *H. Nielsen* og Grdj. *E. Eskildsen*.

Skolekomm. Fmd: Mejeribest. *II. Hauge-sen*.

Grensten

se Øster Velling-Helstrup-Grensten.

Greve-Kildebrønde

pr. Taastrup. f. Greve 30 (hver Dag Kl. 14—17 undt. Lørd.), Postkonto 23566. Amtsokr: Roskilde, Retskr: 4 Roskilde, Politikr: 4 Roskilde, Skattekr: Køge, Vurdkr: Køge — Af 1315 Vælgere

stemte 1048. S 267 (2), R 204 (2), V 289 (3), Borgerl 46 (0), U.P 239 (2); [V+Borgerl].

F o r m a n d: Kommunelærer *Emil L. Jørgensen*, (U.P.) Bi, K&R, Sko, Skt. *Hansen, Svend*, Grdj. (V). Bø, Skk, Sko. *Hærum, Karl*, Købm. (R). FBsk, K&R, Skk.

Hougaard, Chr., Lærer. (S). Bi, Bo, Sko, Skt.

Jørgensen, Chr., Grdj. (V). FBo, H, K&R.

Krak, Bernh., Parell. (R). Bø, Sko, FSu *Larsen, Svend*, Grdj. (V). FVj, Næstfmd. *Michaelsen, K. Lyhne*, Salgschef (U.P.). FBræ, Vj.

Pedersen, Emil, Husejer. (S). Bø, K&R, Skk, Sko, Vj.

Kommunesekr. og Kass: *H. Aarslev-Nielsen*.

Skolekomm. Fmd: *Gartner Valdemar Christensen*.

Sundhedskomm. Fmd: Salgschef *K. Lyhne Michaelsen*.

Folkeregisterf og Kommunesekr: *H. Aarslev-Nielsen*.

Pantefoged: *Hans Johansen*.

Grevinge

pr. Grevinge. f. Herrestrup 80, Folke-
registret: f. Grevinge 9. Amtsokr: *Holbæk, Retskr:* 11 *Nykøbing Sj., Poli-
tikr:* 9 *Holbæk, Skattekr:* *Nykøbing
Sj., Vurdkr:* *Nykøbing Sj.* — Af 1361
Vælgere stemte 1077. S 156 (1), R
284 (2), V 507 (5), D.K 34 (0),
U.P 96 (1).

F o r m a n d: Grdj. *Harald Jensen*. (V).
Bø, K&R, *)FSu, Vj.

Jensen, Sofus, Parcell. (R). Bø, Vj.

Larsen, Johannes, Forp. (V). K&R, Vj.
Lundholt, Peter, Tagdækker. (S). FBræ,
Vj.

Nielsen, Jens P., Grdj. (V). Selkr, Kass.
Nielsen, Laurits, Parcell. (V). Bø, Skk,
FVj.

Petersen, Chr., Grdj. (U.P.). Kl.
Skjærlund, Chr., Parcell (R). K&R, Skk.

Sørensen, Erika, Fru. (V). FBo.

Komm. Revisorer: *Mejeribest. Th. Chri-
stiansen og Lærer Hanscn*.

Skolekomm. Fmd: *Mejeribest. Th. Chri-
stiansen*.

Sundhedskomm. Fmd: *Parcell. Laur.*

Nielsen.

Folkeregistorf: *J. P. Nielsen*.

Pantefoged: *Parcell. N. P. Nielsen*.

Grimstrup

pr. Esbjerg. f. Grimstrup 6. Amtsokr:
Ribe, Retskr: 85 *Varde, Politikr:* 63
Varde, Skattekr: *Ribe, Vurdkr:* *Varde.*
— 528 Vælgere. Fredsvalg.

F o r m a n d: Grdj. *Carl M. Hansen*.

Bø, Skk, *)FSu, Folkeregisterf.

Hertelsen, P., Grdj. Skk.

Christiansen, Chr. B., Grdj. Skk. Næstfmd,
Kass.

Hørup, Søren, Grdj.

Jensen, Aksel, Grdj.

Pedersen, Jens Chr., Grdj. Skk.

Sehested, Laurids, Grdj. Skk.

Brændselsudv. Fmd: Grdj. *Harald Chri-
stensen*.

Børnev. Fmd: Grdj. *Mads Lindgaard*.

Skolekomm. Fmd: *Pastor Lillegr.*

Pantefoged: *Christian Kristiansen*.

Grinderslev-Grønning

pr. Jebjerg. f. Grinderslev 11. Amtsokr:
Viborg, Retskr: 77 *Skive, Politikr:* 56
Skive, Skattekr: *Skive, Vurdkr:* *Harre
m. fl. H.* — Af 788 Vælgere stemte
670. S 123 (2), R 253 (4), V 215
(4), U.P 79 (1).

F o r m a n d: Grdj. *Mads P. Stisen*. (V)
FBø, FK&R, *)FSu, Folkeregisterf.

Eligaard, Peder, Grdj. (V). FBo.

Husted, Bertel, Grdj. (V).

Kristensen, Jens, Arbejdsm. (S). Næstfm.

Kristensen, Kresten, Boelsm. (R).

Kristensen, Laurids, Grdj. (R). Kass.

Mjøgelvang, Jens, Vognm. (U.P.).

Nielsen, Anton, Maler. (R).

Pedersen, Carl F., Arbejdsm. (S). FBræ.

Riis, Niels, Grdj. (V).

Thorsen, Peder, Grdj. (V). FVj.

Komm. Revisorer: Grdj. *Jens Foged* og
Grdj. *Jens Andersen*.

Kornnævn. Fmd: Købm. *Arne Andersen*.

Skolekomm. Fmd: *Sognepr. Tugaard*.

Sundhedskomm. Fmd: *Uddeler O. Hedo-
gaard*.

Pantefoged: *Forretningsf. Søren Smed*.

Grindløse

pr. Jullerup. f. Grindløse 164. Amtsokr:
Odense, Retskr: 41 *Bogense, Politikr:*
30 *Bogense, Skattekr:* *Bogense, Vurd-
kr:* *Lunde-Skam H.* — Af 341 Vælgere
stemte 295. S 39 (1), R 44 (1), K
26 (0), V 143 (5), D.K 18 (0), U.P
24 (0); [K+V].

F o r m a n d: Grdj. *Th. Petersen*. (V).

FBø, FK&R, FSKo, Su, FVj.

Andersen, Harald, Grdj. (V). Bræ, Vj,
Kass.

Christensen, Aksel, Gaardbest. (V). K&R,
Skk.

Jørgensen, Arnold, Grdj. (R). Vj.

Larsen, Svend, Uddeler. (V). K&R.

Rasmussen, Edvard, Arbejdsm. (S). Bø.

Rasmussen, Peter, Grdj. (V). Bø, Skk.

Komm. Revisorer: *Mejeribest. Johs. Ras-
mussen* og Grdj. *Hans Hjorth*.

Skolekomm. Fmd: Grdj. *Johs. Jeppesen*.

Sundhedskomm. Fmd: *Malerm. Hans Pe-
tersen*.

Brændselsudv. Fmd: *Mejeribest. P. Jør-
gensen*.

Pantefoged: *Sognefoged Viggo Jørgensen*.

Grindsted

pr. Grindsted. f. Grindsted 105 (9—12),
Postkonto 16407. Amtsokr: *Ribe, Rets-
kr:* 45 *Kolding, Politikr:* 34 *Kolding,
Skattekr:* *Andst m. fl. H.*, *Vurdkr:*
Slaugs H. — Af 2357 Vælgere stemte
2051. S 596 (3), R 158 (1), K 161
(1), V 649 (3), *Indre Miss* 141 (0),
Borgerl 204 (1), *D.S* 16 (0), *Kvindel*
117 (0); [D.S+Indre Mss; R+K+
Kvindel; V+Borgerl].

Formand: Redaktør Chr. Christensen. (V).

Christensen, A. Lund, Grdj. (V). FVj.
Eriksen, V., Dir. (K).
Hansen, Chr. M., Kriminalbetj. (S).
Hansen, Hans Jul., Grd. (V).
Larsen, Ejner, Fabriksarb. (S).
Larsen, Niels Chr., Landm. (V).
Mortensen, Stigurd, Arbejdsn. (S). FBo.
Schrøder Petersen, L., Murerm. (R). FBø
FKl, FSu.
Bygningskomm. Fmd: Skorstenstøjer P. Dam.

Komm. Revisorer: Lærer N. O. Ellehage og Kreditforeningsrepr. Chr. Præstegaard.

Skolekomm. Fmd: Overportør H. V. Kaalund.

Sundhedskomm. Fmd: Læge Fr. Mynster.
Folkeregisterf: Kæmner E. R. Madsen.
Kommunebogh. og Kass: E. R. Madsen.
Pantefoged: Chr. Jacobsen.

Grove

pr. Sunds. $\frac{1}{2}$ Simmelkær 14. Amtsrkr: Ringkøbing, Retskr: 81 Holstebro, Politikr: 60 Holstebro, Skattekr: Holstebro, Vurdkr: Struer. — Af 210 Vælgere stemte 150. Uolitisk Valg.

Formand: Grdj. Chr. Abildtrup.

*) FSu

Christensen, Marinus, FBø. Kass.

Hansen, Jørgen, Husm.

Kjeldsen, Jens, Husm.

Larsen, Jens, Grdj.

Komm. Revisorer: Andreas Andreasen og Carl Clausen.

Skolekomm. Fmd: Sognepr. O. I. Olesen.

Kornnævn. Fmd: Carl Clausen, FBø.

Pantefoged: Marinus Christensen.

Grundfør-Spørring

pr. Hinnerup. $\frac{1}{8}$ Grundfør 5. Amtsrkr: Aarhus, Retskr: 55 Aarhus, Politikr: 39 Aarhus, Skattekr: Vester Lisbjerg m. fl. H., Vurdkr: Vester Lisbjerg m. fl. H. — Af 560 Vælgere stemte 436. S 95 (2), K 69 (1), V 229 (5), Mindre Jordbrugere 43 (1).

Formand: Grdj. Jens Christensen. (V) Su.

Binderup, V., Mjerist. (S).

Fill, And., Boelsm. (V).

Hald, Kr., Grdj. (V).

Jensen, Helkjær. (V). Kass.

Nielsen, N. P., Boelsm. (S). Vj.

Olesen, Harald, Sognefoged. (V) Ko.

Pedersen, Kr., Smedem. (B.F).

Sørensen, Hans, Vognm. (V). FVj.

Skolekomm. Fmd: Sognepr. S. T. Møller

Pantefoged: E. Rasmussen.

Grupur se Bedsted-Grupur.

Grynderup

se Rørbæk-Grynderup-Stenild.

Grædstrup

pr. Brædstrup. $\frac{1}{8}$ Grædstrup 103. Folkeregistret: Løvel pr. Bryrup, $\frac{1}{8}$ Grædstrup 34. Amtsrkr: Skanderborg, Retskr: 50 Brædstrup, Politikr: 37 Hor-

sens, Skattekr: Silkeborg, Vurdkr: Tyrsting H. — Af 601 Vælgere stemte 453. S 72 (1), R 69 (1), V 312 (5).

Formand: Grdj. M. Nielsen. (V).

Eriksen, Svend, Grdj. (V). Brø, Skk.

Kristensen, Ole, Husm. (R).

Larsen, L. P. T., Grdj. (V). Su.

Mortensen, Sv., Grdj. (V). Vj.

Nielsen, Aage, Grdj. (V).

Thygesen, Hans, Arbejdsn. (S).

Bygningskomm. Fmd: Murerm. J. Petersen.

Komm. Revisorer: Lærer M. P. Mikkelsen og Grdj. Iver Iversen.

Skolekomm. Fmd:

Folkeregisterf: Grdj. Kr. Pedersen.

Græse-Sigerslevvester

pr. Frederikssund. $\frac{1}{8}$ Sigerslevvester 64.

Amtsrkr: Frederiksborg, Retskr: 10

Frederikssund, Politikr: 8 Frederiks-

sund, Skattekr: Frederikssund, Vurd-

kr: Frederikssund. — Af 337 Vælge-

re stemte 253. S 41 (1), V 51 (2),

U.P 135 (5), U.P 26 (1).

Formand: Grdj. P. H. Petersen.

FBø.

Christensen, Poul, Grdj. (U.P).

Hansen, Anders, Grdj. Folkeregisterf.

Hansen, H. P., Parcell. FBø.

Madsen, Poul, Grdj. (V).

Nielsen, Albert, Grdj. (U.P).

Nielsen, Erik, Murerm. (U.P).

Olsen, Sylvest, Grdj. (U.P).

Thomsen, Oluf F. (S).

Komm. Revisorer: Grdj. Anders Hansen

og Førstelærer Aksel Nielsen.

Græshave se Gloslunde-Græshave.

Græsted-Maarum

pr. Græsted. $\frac{1}{8}$ Græsted 80, Postkonto

5740. Amtsrkr: Frederiksborg, Retskr:

9 Helsing, Politikr: 7 Hillerød, Skatte-

kr: Hillerød, Vurdkr: Hillerød. — Af

1919 Vælgere stemte 1552. S 562 (4),

R 101 (0), K 186 (1), V 474 (5),

Maaruml 146 (1), Maarum Føllesl 74

(0); [K+V+Maaruml+Maarum Føl-

lesl].

Formand: Grdj. Hans Larsen. (K).

FBø, Bø, K&R, FSu.

Fredbo-Nielsen, N. P., Grdj. (V). Bsk,

Skk.

Jensen, Johs., Grdj. (V). Br, G&V, Skk,

Su.

Jensen, Oskar, Arbejdsn. (S). Br, Brø,

Bø, Su.

Jensen, Peter M., Arbejdsn. (S). G&V,

K&R, Sko

Larsen, Chr., Sognef. (Maaruml). FBsk,

G&V, Sko, Su.

Nielsen, Carl Chr, Parcell. (S). Br, Su.

Nommesen, Johs., Lærer. (V). FBø, Su.

Pedersen, Gerhard, Murerm. (S). Bø,

G&V, Skk.

Steenberg, Niels S., Grdj. (V). FG&V,

K&R, FSKo.

Sørensen, Andreas, Parcell. (V). FBø, Su

Bygningskomm. Fmd: Tømrerm. Vald. Pe-

dersen.

Komm. Revisorer: Parcell. Hans Nielsen

og Lærer N. P. Jacobsen.

Kornnævn. Fmd: Grdj. *Johs. Hansen*.
Skolekomm. Fmd: Sognepr. *Villads Christensen*.

Sundhedskomm. Fmd: Dyrlæge *M. Buhl*.
Folkeregisterf: Sekr. *V. Blomsterberg*.
Kommunesekr: *V. Blomsterberg*.
Kommunekass: Frk. *A. Larsen*.
Pantefoged: Møller *H. C. Dreisig*.

Grønbæk

pr. Ans By. \int Ans 3. Amtsokr: Viborg, Retskr: 79 Kællerup, Politikr: 57 Viborg, Skattekr: Lysgaard m. fl. H., Vurdkr: Lysgaard-His H. — Af 880 Vælgere stemte 741. S 142 (2), V 309 (4), U.P 140 (1), U.P 75 (0), U.P 75 (1).

Formand: Grdj. *Anders Klostergaard*. (V). FBræ. Folkeregisterf.

Andersen, Johannes, Boelsun. (V). Su.
Andersen, Alfred Holm, Arbejdsm. (S). Vj.

Andersen, N. Holm, Grdj. (R). Næstfmd. *Jakobsen, Hans*, Husm. (V). Su.

Laustsen, Kaj, Husm. (S). Su.
Moeslund, Magnus, Grdj. (V). FBsk, Bø, Skk.

Nielsen, Niels Kr., Tømrm. (S). FSu.
Østergaard, Marius, Grdj. (U.P).

Komm. Revisorer: Mejeribest. *C. Blach* og Grdj. *M. Thomsen*.

Børnev. Fmd: Lærer *Johs. A. Dam*.
Skolekomm. Fmd: Uddeler *Jens Jakob Jakobsen*.

Kass: Tømrm. *Jens P. Møller Jensen*.
Pantefoged: Sognef. *N. Holm Andersen*.

Grønholt se Asminderød-Grønholt.
Grønning se Grinderslev-Grønning.

Gudbjerg

pr. Gudme. \int Hesselager 329 (Fmd: \int Hesselager 136), Postkonto 48554. Amtsokr: Svendborg, Retskr: 33 Svendborg, Politikr: 24 Svendborg, Skattekr: Svendborg, Vurdkr: Gudme H. — Af 1000 Vælgere stemte 781. S 203 (2), K 98 (1), V 311 (3), U.P 126 (1), Husmandsl 43 (0); [K+V; U.P +Husmandsl].

Formand: Møllejejer *C. J. Hansen*. (K). FBø, K&R, *)FSu.

Andersen, Hans M., Arbejdsm. (S). Bø, Vj

Bastholm, Claus, Grdj. (V). Bsk, Bø, K&R.

Halvorsen, Jørgen, Husm. (V). By, Skk.
Lundby, Gerlach, Grdj. (V). Vj.

Nielsen, Oscar, Købm., Murerm. (S). FBræ, By, K&R, Næstfmd.

Skjelbo, Sv. Frandsen, Grdj. (R). By, Vj.

Kommunale Revisorer: Regnskabsf. *Svend Aage Jensen* og Grdj. *Svend Frandsen Skjelbo*.

Skolekomm. Fmd: Pastor *N. P. Hansen*.
Sundhedskomm. Fmd: Møllejejer *Carl J Hansen*.

Beskæftigelseudv. Fmd: *Svend Greve*.
Kass. og Folkeregisterf: *Svend Greve*.
Kommunesekr: *Svend Greve*.
Pantefoged: Husm. *Hans H. Larsen*.

Gudhjem se Østerlarsker-Gudhjem.

Gudme-Brudager

pr. Gudme. \int Hesselager 324. Folkeregisterf: \int Hesselager 324 (Mand., Tirsd. og Torad. 9—12, Fred. 9—12 og 14—18, Kass tr. i Brudager Onsd. 10—11), Postkonto 11124. Amtsokr: Svendborg, Retskr: 33 Svendborg, Politikr: 24 Svendborg, Skattekr: Svendborg, Vurdkr: Gudme H. — Af 932 Vælgere stemte 620. S 145 (2), R 55 (1), V 402 (8), Husmandsl 18 (0); [R+Husmandsl].

Formand: Grdj. *Jens Kr. Møller*. (V) FBræ, Bø, K&R, *)FSu.

Christensen, Johannes, Grdj. (V). Vj.

Galsgaard, Niels, Grdj. (V). Bi, Skk, Vj.

Jensen, Knud Kiel, Tømrm. (S). Bø, Vj.

Jeppesen, Verner, Arbejdsm. (S). Vj.

Jørgensen, Th., Grdj. (V). Bsk, Vj.

Kronholm, Clara, Husmoder. (V). Bø.

Nielsen, N. Chr., Grdj. (V). K&R, Sko, Vj.

Rasmussen, H. P., Grdj. (V). K&R, Vj.

Rasmussen, Th., Husm. (S). Bi, Vj.

Rosager, Laurits, Grdj. (R). FBsk, Vj.

Komm. Revisorer: Grdj. *L. Rosager* og Repr. *H. P. V. Nielsen*.

Skolekomm. Fmd: Pastor *P. Andersen*.
Sundhedskomm. Fmd: Repr. *H. P. V. Nielsen*.

Kommunesekr. og Kass: *Carl Jørgensen*.

Gudum

pr. Lemvig. \int Skodborg-Gudum 17. Amtsokr: Ringkøbing, Retskr: 82 Lemvig, Politikr: 61 Lemvig, Skattekr: Lemvig, Vurdkr: Skodborg H. — Af 623 Vælgere stemte 559. R 208 (3), V 107 (1) Indre Miss 244 (3); [R+V].

Formand: Grdj. *J. Bjerre Jensen*. (R) K, FSkk.

Andersen, J. Brask, Arbejdsm. (R).

Andersen, N. Chr., Husm. (R).

Graversen, Peder, Grdj. (Indre Miss). Kass.

Herping, Chr., Grdj. (V). Næstfmd.

Høgsgaard, Johs., Grdj. (Indre Miss).

Mølgaard, Nikolaj, Husm (Indre Miss).

Komm. Revisorer: Lærer *Moeslund* og Slagterm. *I. Kullsgaard*.

Gudum

pr. Slagelse. \int Søndrup 28. Amtsokr: Sorø, Retskr: 15 Slagelse, Politikr: 11 Slagelse, Skattekr: Slagelse, Vurkr: Slagelse. — Af 87 Vælgere stemte 68 paa Lokallister.

Formand: Grdj. *Sigfred. Frandsen*. (V).

Hansen, Alfred, Sognefoged. (V).

Hansen, Frederik G., Grdj. (V).

Petersen, Henrik, Malerm. (V). Bræ.

Petersen, Kronvald, Grdj. (V).

Komm. Revisorer: Lærer *H. Hedeboe* og Grdj. *Vald. Hansen*.

Skolekomm. Fmd: Grdj. *Carl Olsen*.
Pantefoged: Forp. *Alfred Hansen*.

Gudum-Lillevorde

pr. Gudumholm. \int Gudumholm 42 (Kæm-

nerkt: § 34), Postkonto 6403. Amts-
rkr: Aalborg, Retskr: 67 Aalborg, Po-
litikr: 48 Aalborg, Skattekr: Nibe,
Vurdkr: Fleskum H. — Af 832 Væl-
gere stemte 657. S 188 (2), Borgerl
110 (1), D.K 33 (0), Husmandsl 176
(2), Byl 79 (1), Byl 71 (1); [Byl-
Byl].

F o r m a n d: Husm. *Anders Chr. Ohri-
stensen.* (Husmandsl). Bræ, K&R.

Madsen, A. Chr., Tromlefører. (S). Bræ,
K&R, Næstfmd.

Nielsen, Hørup, Driftsleder. (Borgerl).
K&R.

Poulsen, Martin, Arbejds. (S).

Storgaard, Hannibal, Grdj. (Husmandsl).

Søndergaard, Chr., Grdj. (Byl). *) FSu.

Vinther, Karl, Grdj. (Byl).. FKO. Skk.

Komm. Revisorer: *Købn. Chr. Pedersen*
og *Mejeribest. A. Riis.*

Skolekomm. Fmd: *Pastor H. J. Pedersen*
Sundhedskomm. Fmd: *Dyrlæge A. John-
sen,* Gudumholm.

Beskæftigelsesudv. Fmd: *Damen Bertelsen*
Brændselsudv. Fmd: *Damen Bertelsen.*

Kæmner: *Damen Bertelsen.*

Pantefoged: *Carl Svendsen.*

Guldager

pr. Guldager: § Hjerter 35. Amtsokr:
Ribe, Retskr: 86 Esbjerg, Politikr: 64
Esbjerg, Skattekr: Esbjerg, Vurdkr:
Skads H. — Af 958 Vælgere stemte
782. S 151 (1), Lokale 628 (6).

F o r m a n d: Grdj. *Jens Marius Jørgen-
sen.* (Lokal). FBø., FK&R, FSu.

Andersen, A. Chr., Grdj. (Lokal). G&V,
Sko, Su.

Andersen, Kristian, Grdj. (Lokal). Bø,
Skk, Su.

Madsen, Willy R., Købn. (Lokal). K&R,
Su.

Schjerlund, Th. P., Skomagern. (Lokal).
Bø, Su.

Sørensen, Niels C. P., Malersvend. (S).
G&V, Skk, FSko.

Therkelsen, Sørinus M., Grdj. (Lokal).
FG&V, K&R, Sko.

Komm. Revisorer: *Grdj. Jeppe A. Jensen*
og *Lærer Eriksen.*

Skolekomm. Fmd: *Lærer J. J. Eriksen.*

Kæmner: *Bonvig Christensen.*

Pantefoged: *S. A. Nielsen.*

Guldbjerg-Nørre Sandager

pr. Bogense: § Grindløse 41. Amtsokr:
Odense, Retskr: 41 Bogense, Politikr:
30 Bogense, Skattekr: Bogense, Vurd-
kr: Bogense. — Af 432 Vælgere stemte
390. S 70 (1), R 151 (4), K 30 (0),
V 139 (4); [K+V].

F o r m a n d: *Smeden Chr. Hansen.* (R)
By, K&R.

Andersen, Erik, Forp. (V). Bø, K&R, Vj.
Hansen, Har., Forp. (V). By, Bø, Su,
Vj.

Hansen, Laur., Husm. (R). Bø, FSu.

Jørgensen, Hans, Husm. (R). Su, FVj,
Næstfmd.

Jørgensen, N. Laur., Frugtavl. (R). Vj
Kristensen, Hans P., Grdj. (V). Skk,
Kass.

Larsen, Georg, Husm. (V). Su, Vj.

Petersen, Jensinius, Vejrn. (S). FBæ,
By, Su.

Komm Revisorer: *Lærer Damgaard Pe-
tersen* og *Grdj. Jens Jensen.*

Skolekomm. Fmd: *Børge Ovesen.*

Gulev se Sahl-Gulev.

Gunderslev

pr. Fuglebærg: § Gunderslev 28. Amts-
rkr: Sorg, Retskr: 21 Næstved, Politi-
kr: 14 Næstved, Skattekr: Skælsgår,
Vurdkr: Østre Flakkebærg H. — Af
363 Vælgere stemte 278. S 103 (2),
B.F 175 (5).

F o r m a n d: Grdj. *Edv. Hansen.* (V).
FBø, FSu, FVj, Folkeregisterf.

Christiansen, Chr., Arbejds. (S). Bø.

Hansen, Aksel D., Grdj. (V). Skk, Vj.
Hansen, H. O., Parcell. (R). K&R, Næst-
formand.

Pedersen, Viggo, Parcell. (V).
Rasmussen, J. O., Lærer. (S). Bo, K&R.

Winther, R., Grdj. (R). Kass.

Komm. Revisorer: *Mejerist V. Andersen*
og *Grdj. Carl Petersen.*

Beskæftigelsesudv. Fmd: *Skovfoged H.
Rindal Olsen.*

Brændselsudv. Fmd: *Grdj. Peter Petersen*
Kornnævn. Fmd: *Grdj. Lars Hansen.*

Sundhedskomm. Fmd: *Parcell. Viggo Pe-
tersen.*

Gundersted

pr. Halkær: § Borup 9. Folkeregistret: §
Borup 5. Amtsokr: Aalborg, Retskr:
65 Løgstør, Politikr: 47 Nibe, Skattekr:
Løgstør, Vurdkr: Gialum H. — 256
Vælgere. Fredsvalg.

F o r m a n d: Grdj. *Jens Chr. Jensen.*

Dahl, Gerhard, Grdj. Bø.

Fredsgaard, Kristian, Husm. FBø. *) FSu.

Haansen, Hans J., Grdj. Kass.

Jensen, Kristian,

Møller, Kr., Grdj.

Warming, Thøger, Husm. Bø.

Komm. Revisorer: *Mejeribest. J. Jakob-
sen* og *Grdj. Jørgen Hansen.*

Skolekomm. Fmd: *Provst Nielsen.*

Gunderup-Nøvling

pr. Fjellerad: § Fjellerad 33. Postkonto
5934 Folkeregistret: § Fjellerad 30.
Amtsokr: Aalborg, Retskr: 67 Aalborg,
Politikr: 48 Aalborg, Skattekr: Nibe,
Vurdkr: Fleskum H. — Af 1417 Væl-
gere stemte 1230. S 333 (3), Borgerl
88 (1), B.F 809 (7).

F o r m a n d: *Rentier Andr. Thorn.* (B.F)
Skk, FSu.

Christiansen, M., Arbejds. (S). Skk.

Hansen, C., Grdj. (B.F). Bø.

Jensen, H. J., Grdj. (B.F). Skk.

Jensen, O. K., Grdj. (B.F). Su.

Larsen, J., Grdj. (B.F). Su.

Mortensen, M., Arbejdsfmd. (Borgerl).
Bræ, Su.

Nielsen, Søren Madsen, Grdj. (B.F). Su,
Næstfmd.

Sørensen, Hagbard, Husm. (B.F). Su.
Sørensen, Karl Emil, Arbejds. (S). Su.
Vammen, Mar., Arbejds. (S) Su.

Komm. Revisorer: *Propr. J. Schmith* og
Arbejds. M. Vammen.

Skolekomm. Fmd: Pastor *Nepper-Ohrstensen*.

Sundhedskomm Fmd: Grdj. *Søren M. Nielsen*, Vaarst.

Kæmner: *Aage Skytte*.

Gundslev

pr. Nørre Alslev $\frac{1}{2}$ Gundslev 26 y. (Fmd: $\frac{1}{2}$ Sortsø 1), Postkonto 5417. Amtsrkr: *Maribo*, Retskr: 28 Nykøbing F., Politikr: 19 Nykøbing F., Skattekr: Stubbekøbing, Vurdkr: Følsters østre. — Af 563 Vælgere stemte 488. S 95 (2), R 169 (3), V 176 (3), B.S 48 (1).

Formand: *Hotelejer P. Christiansen*. (R.) K&R, *)FSu.

Christensen, Aage, Arbejdsm. (S). Vj.

Hansen, Marius, Grdj. (V) K&R, Vj.

Jyde, Hans, Grdj. (V). Vj.

Krogh, Harry, Tømrersvend. (S). K&R, Skk.

Krogh, Poul, Propr. (B.S). Vj.

Lejre, Peter, Grdj. (V). Skk, Vj.

Nielsen, N. O., Mejeribest. (R).

Rasmussen, Kathrine, Parcell. (R). FBø, Skk.

Komm. Revisorer: Grdj. *Vilh. Hansen* og Lærer *H. H. Hansen*.

Skolekomm Fmd: Pastor *Ullersted*.

Kommuneskr. og Kass: *Niels Peter Christensen*.

Gundsømagle

se Jyllinge-Gundsømagle.

Gurreby se Skovlænge-Gurreby.

Gylling

pr. Gylling. $\frac{1}{2}$ Gylling 72. Folkeregistret: $\frac{1}{2}$ Gylling 11 Amtsrkr: Aarhus, Retskr: 53 Odder, Politikr: 40 Odder, Skattekr: Hads og Ning H., Vurdkr: Hads H. — Af 642 Vælgere stemte 534. S 134 (2), R 74 (1), V 207 (4), Rf 48 (1), U.P 71 (1).

Formand: Grdj. *Valdemar Simonsen*. (U.P). B1, Bø, K&R, Skk, *)FSu.

Frederiksen, Johannes, Grdj. (Rf). Bsk.

Hansen, Isak, Grdj. (V). FVj.

Laursen, Jesper, Grdj. (V). Skk, FSKo,

Madsen, Kaj Lykke, Grdj. (V). Vj.

Mikkelsen, Peder, Arbejdsm. (S). Bræ, K&R, Sko.

Nielsen, Peder, Grdj. (V). K&R, Vj.

Severinsen, Jens, Yognm. (S) Vj.

Skovbjerg, R. Holl, Lærer. (R). FBRæ.

Komm. Revisorer: Uddeler *C. Bank* og Lærer *Skovbjerg*.

Beskæftigelsesudv. Fmd: Grdj. *Harald Midtgaard*.

Kornævn. Fmd: Købm. *Jens M. Hansen*.

Skolekomm. Fmd: Sognrepr. *J. Nielsen*

Sundhedskomm. Fmd: Skræderm. *S.*

Kjærsgaard.

Folkeregisterf og Kæmner: Forp. *A. Sørensen*.

Pantefoged: Husm. *Vagn Hansen*.

Gyrstinge

pr. Ringsted. $\frac{1}{2}$ Gyrstinge 19. Amtsrkr: Sorø, Retskr: 19 Sorø, Politikr: 13 Ringsted, Skattekr: Sorø, Vurdkr: So-

rø. — Af 408 Vælgere stemte 337. S 96 (2), R 106 (2), V 135 (3).

Formand: *Bager Fr. Hylleberg*. (R). Bø, K&R. Folkeregisterf.

Holm, Børge Lang, Grdj. (V). Bø, Su.

Møller, Carl A., Grdj. (R). Skk, Su.

Nielsen, Hans Chr., Arbejdsm. (S). By, FVj.

Nielsen, Helge S., Arbejdsm. (S). K&R, FSu.

Sedinius, Gunner, Grdj. (V). Kass.

Sørensen, Niels, Grdj. (V). K&R, Skk.

Komm. Revisorer: Grdj. *Olaf Peter Jensen* og Grdj. *H. P. Schnach Sørensen*.

Børnev. Fmd: Pastor *Karl Andersen*.

Skolekomm. Fmd: Pastor *Karl Andersen*.

Sundhedskomm. Fmd: Parcell. *Joh. Jensen*.

Gærum se Flade-Gærum.

Gødvad

pr. Resenbro. $\frac{1}{2}$ Resenbro 29. Amtsrkr: Viborg, Retskr: 51 Silkeborg, Politikr: 38 Silkeborg, Skattekr: Lysgaard — fl. H., Vurdkr: Lysgaard-His H. — 218 Vælgere. Fredsvalg.

Formand: Grdj. *Poul Poulsen*, Porskærgaard. (V). Folkeregisterf.

Christiansen, Jens, Grdj. (V).

Jørgensen, Aage, Forp. (V).

Magnussen, Peter. (V).

Olsen, Karl, Grdj. (V).

Komm. Revisorer: Murer *Aage Pedersen* og Propr. *J. E. Kylling*.

Skolekomm. Fmd: *Karl Olsen*.

Pantefoged: Sognefogeden.

Gørding

pr. Gørding. P 17 (11—12, 13 $\frac{1}{2}$ —16 $\frac{1}{2}$) Amtsrkr: Ribe, Retskr: 88 Holsted, Politikr: 65 Ribe, Skattekr: Ribe, Vurdkr: Varde. — Af 1118 Vælgere stemte 938. S 131 (1), R 213 (2), V 298 (3), Børgel 102 (1), Indre Miss 116 (1), Lokal 78 (1).

Formand: Stationsforst. *J. K. Rasmussen*. (B.F).

Hansen, A. Dejgaard, Husm. (Lokal).

Sko, Vj

Hansen, S., Repr. (S). FSKo.

Jensen, J., Grdj. (Indre Miss). FBsk, Bø,

FKo, Vj.

Knudsen, H., Grdj. (V). Bø, Sko, Vj.

Krag, V., Husm. (R). Bø, Sko, Vj.

Lauridsen, L. P., Grdj. (V). Bø, Sko,

FVj.

Pedersen, J. Larsen, Overlærer. (R). K&R *)FSu.

Poulsen, A., Grdj. (V) K&R, Sko, Vj

Komm. Revisorer: Lærer *J. Drejer* og

Mejeribest *Johs. Jakobsen*.

Brændselsudv. Fmd: *Chr. Thorsted*.

Børnev. Fmd: Overlærer *J. Larsen Pedersen*.

Skolekomm. Fmd:

Kæmner: *J. C. Winnemmann*.

Pantefoged: *Chr. Thorsted*.

Gørding-Vemb-Bur

pr. Vemb. $\frac{1}{2}$ Vemb 52. Kommunekt: $\frac{1}{2}$ Vemb 100, Postkonto 42350. Amtsrkr:

Ringkøbing, Retskr: 81 Holstebro, Politikr: 60 Holstebro, Skattekr: Ringkøbing, Vurdkr: Holstebro. — Af 992 Vælgere stemte 797. S 281 (2), Lokal 507 (5).

Formand: Gross. Anton Andersen (Lokal). *)FSu, Vj.

Christensen, Magnus, Husm. (Lokal). Hansen, H. J., Forretningss. (Lokal). Bo Næstfmd.

Harpsøth, Søren, Købm. (Lokal). Sko.

Hingeberg, Chr., Ekstraarb. (S).

Jensen, Fr., Grdj. (Lokal).

Ringgaard, Chr., Lærer. (S).

Komm. Revisorer: Sognef. Frede Sand

og Lærer Chr. Ringgaard.

Skolekomm. Fmd: Grdj. Hage Knudsen. Sundhedskomm. Fmd: Læge K. E. Stocklund.

Kæmner: Emil Andersen.

Gørlev-Bakkendrup

pr. Gørlev. § 79, Folkeregistret: § 64, Postkonto 16620. Amtskr: Holbæk, Retskr: 14 Hng, Politikr: 11 Slagelse, Skattekr: Kalundborg, Vurdkr: Løve H. — Af 1402 Vælgere stemte 1153. S 439 (3), V 652 (6), D.K 62 (0).

Formand: Grdj. M. Frandsen. (V). FBw, K&R.

Christensen, H., Maalerflæser. (S). Vj.

Christensen, Thorvald, Grdj (V). Skk.

Hansen, Nicolaj, Murar. (V). Bø, Skk.

Jakobsen, O., Vejer. (S). K&R.

Jensen, Kristian, Grdj. (V). K&R, FVj.

Larsen, Jens, Boelsm. (V).

Olsen, Johs. Hellemann, Godsejer. (V).

Skk, Vj.

Petersen, A., Tømrer. (S). Br, Bø.

Komm. Revisorer: Dir. Lemche Jørgensen

og Isenkr. H. Hermansen.

Skolekomm. Fmd: Sognepr. Kaj Larsen.

Sundhedskomm. Fmd: Læge Gunnar Ingerslev.

Folkeregisterf: Frk. Hedvig Larsen.

Kommunekass: Tømrerm. J. Jørgensen.

Pantefoged: Rasmus Andersen.

Gørløse se Skævinge-Gørløse.

Gørslev se Vollerlev-Gørslev.

Gøttrup se Kettrup-Gøttrup.

Haarby

pr. Haarby. § Haarby 22 og 70, Postkonto 6114. Folkeregistret: § Haarby 22. Amtskr: Assens, Retskr: 42 Assens, Politikr: 31 Assens, Skattekr: Assens, Vurdkr: Assens. — Af 1312 Vælgere stemte 1091. S 279 (2), R 97 (0), K 150 (1), V 565 (6); [K+V]. (V). By, Bø, K&R, Kl, Su.

Formand: Grdj. Chr. Johannessen.

(V). By, Bø, K&R, Kl, Su.

Füstrup, Emil, Grdj. (V). K&R, Vj,

Næstfmd.

Grønnegaard, Carl, Husm. (V). Bræ, Vj.

Hansen, H., Grdj. (V). Skk.

Holnagaard, J., Husm. (V). Bø.

Høj, R. R., Cementstøber. (S). By, Bø,

Su.

Madsen, C. M., Bygm. (K). By, K&R, Kl,

Su, Vj.

Madsen, H. M., Grdj. (V). Bi, Bsk, Kl.

Nielsen, O., Hønseriejer. (S). Sk.

Komm. Revisorer: Grdj. Jørg. Jørgensen

og Mejeribest. A. Hansen.

Skolekomm. Fmd: Sognepr. C. Bruun-Mo-

gensen

Kæmner: Poul Nielsen.

Haarlev-Himlingøje

pr. Haarlev. § Haarlev 53 og 33, Postkonto 9549. Amtskr: Præstø, Retskr: 5 Køge, Politikr: 5 Køge, Skattekr: Store-Heddinge, Vurdkr: Bjøverskov H. — Af 937 Vælgere stemte 753. S 248 (3), R 112 (2), Borgerl 145 (2), B.F 216 (2), D.K 32 (0); [R+B.F].

Formand: Depotejer Valentin Rasmussen.

(K). FBø, K&R, Sko.

Christensen, Hans, Fuldm. (Borgerl). Bø,

Kass.

Christensen, Valdeyar, Parcell. (B.F).

Bsk, G&V.

Frederiksen, Hans, Lagerforv. (S). G&V.

Jensen, O. Johs., Parcell. (R). Sko.

Jensen, Oluf, Arbejdsn. (S). Sko

Møller, Knud B., Maskinarb. (S). Bø,

K&R, *)FSu.

Nielsen, H. P., Grdj. (B.F). G&V.

Nielsen, Juul, Grdj. (B.F). K&R, Næst-

formand.

Skolekomm Fmd: Sognepr. S. Schjørring

Pantefoged: Husm. Niels P. Olsen.

Haarslev

pr. Gamby. § Veflinge 62. Folkeregistret:

§ Hindevad 172. Amtskr: Odense,

Retskr: 41 Bogenae, Politikr: 30 Bogenae,

Skattekr: Bogenae, Vurdkr: Bogenae

— Af 1062 Vælgere stemte 922.

S 134 (2), R 88 (0), K 38 (0), V

312 (5), U.P 269 (4).

Formand: Grdj A. Jensen. (V). Bø,

K&R, Folkeregisterf.

Andersen, Hans, Arbejdsn. (S). Bræ, Bø,

Vj.

Jensen, Aksel, Arbejdsn. (S). Sko.

Jensen, A., Mejeribest. (U.P).

Jensen, Laurits, Husm. (V). Vj.

Jeppesen, Hans, Smedem. (V). Vj.

Jespersen, Anders Marius, Grdj. (V).

K&R.

Nielsen, Mathea, Kussererske. (V). Bø,

Sko.

Poulsen, Mikael, Grdj (V). Bsk.

Schmidt, A., Maler. (Lokal). Vj.

Vinggaard, Niels, Grdj. (V). Bræ, K&R,

Sko, Vj, Næstfmd.

Komm. Revisorer: Købn. Rasmussen og

Malerm. Aksel Schmidt.

Skolekomm. Fmd: N. Vinggaard.

Kass. og Sekr: Mathea Nielsen.

Haarslev-Tingjellinge

pr. Sandved. § Sandved 86 Postkonto

40831. Folkeregistret: § Tingjellinge

12. Amtskr: Sorø, Retskr: 16 Korsør,

Politikr: 12 Skølskør, Skattekr: Skøls-

skør, Vurdkr: Ø. Flakkebjerg H. — Af

575 Vælgere stemte 447. S 79 (1), V

195 (3), Borgerl 85 (1), Indre Miss

88 (2).

Formand: Grdj. *Mogens Nielsen*. (V).
FBø, R, *)FSu

Jensen, Laur., Kjøbm. (B.F). Bø, K, Skk
Kristensen, Otto, Arbejdsm. (S). Bø.
Madsen, K. A., Lærer. (U.P). Kass..
Madsen, P., Grdj. (V). Bsk, S.
Nielsen, A. Perch, Købm. (Borgerl). Bræ,
K, FVj.

Thomsen, Knud, Grdj. (V). Vj.
Komm. Revisorer: Manufakturhdr. *Axel
Perch-Nielsen Sandved*, og Boelsm. *Th.
Nielsen*.

Skolekomm. Fmd: Sognepr. *S. Sørensen*.
Sundhedskomm. Fmd: Banefmd. *J. Jør-
gensen*.

Pantefoged: Boelsm. *Chr. Sørensen*.

Haastrup

pr. Haastrup. f Haastrup 25, Postkonto
7545. Amtskrk: Svendborg, Retskr: 37
Faaborg, Politikr: 26 Faaborg, Skatte-
kr: Faaborg, Vurdkr: Salling H. —
Af 443 Vælgere stemte 351. S 31 (0),
R 96 (1), V 159 (3), U.P 61 (1);
[R+U.P].

Formand: Grdj. *Magnus Bjerggaard*.
(V). Bi, Bø, K&R, Skk, *)FSu.

Jensen, Laurits, Grdj. (V). FBø, Vj.
Johansen, Karl, Murer. (U.P). FBø,
K&R.

Mikkelsen, Ole, Statshusm. (U.P). Bi,
K&R, Skk, Vj, Næstfmd.

Pedersen, Valdemar, Husm. (V). Skk, Vj
Komm. Revisorer: Grdj. *Laurits Jensen*
og Grdj. *Marius Clausen*.

Pantefoged: Sognefoged *M. P. Jensen*.

Haasum-Ramsing

pr. Ramsing. f Ramsing 12 (8—12 og
14—18). Amtskrk: Viborg, Retskr: 77
Skive, Politikr: 56 Skive, Skattekr:
Skive, Vurdkr: Skive. — Af 520 Væl-
gere stemte 432. S 116 (2), R 136
(2), V 54 (1), B.F 126 (2); [V+
B.F].

Formand: Grdj. *Th. Thomsen*. (V).
FBø, FBø, Vj. Folkeregisterf.

Dalgaard, Julius, Grdj. (B.F). Sko, Vj.
Kass.

Dalsgaard, Niels, Husm. (R). Sko, Vj.
Hede, Arne, Grdj. (V). Sko, Vj.

Jensen, Mathias, Husm. (R). FSu, Vj.
Pedersen, Richardt, Tømrer. (S). Sko, Vj.

Sørensen, Kr., Husm. (S). K&R, Vj.
Komm. Revisorer: Husm. *E. Olesen* og
Grdj. *Arne Hede*.

Skolekomm. Fmd: Pastor *Lerfeldt*.

Hadbjerg se Ødum-Hadbjerg.

Haderup

pr. Skive. f Feldborg 2. Amtskrk: Ring-
kjøbing, Retskr: 81 Holstebro, Politikr:
60 Holstebro, Skattekr: Holstebro,
Vurdkr: Struer. — Af 804 Vælgere
stemte 711 paa Lokallister.

Formand: Lærer *H. K. Hansen*. Bø,
K&R, Vgb. Folkeregisterf.

Barstund, N. C., Rentier. Vgb. Kass.
Jakobsen, J., Grdj. Bsk, Pl, Skk, Sko,
Vgb.

Jensen, Kr. Lund, Grdj. Bø, K&R, Skk,
Vgb.

Jensen, Laurinus, Sognef. K&R, Skk.
Troelsen, J. N., Grdj. Bø, Skk, Sko.
Østergaard, Peder, Arbejdsm. Bræ, Bsk.
Komm. Revisorer: Grdj. *Anders Jensen*
og Lærer *S. Kortegaard*.
Skolekomm. Fmd: Pastor *Holm*.
Pantefoged: *Peder Østergaard*.

Hadsten se Vitten-Haldum-Hadsten.

Hadsund

pr. Hadsund. f Hadsund 72, Postkonto
43333. Folkeregistret: f Hadsund 72.
Amtskrk: Aalborg, Retskr: 64 Tønderup,
Politikr: 45 Hadsund, Skattekr: Hel-
lum-Hindsted H., Vurdkr: Hindsted H.
— Af 3722 Vælgere stemte 3170. S
1385 (8), K 160 (0), Hadsund V 136
(1), D.K 137 (0), Visborg Borgerl
179 (1), Skelund-Veddum Borgerl 515
(3), Hadsund Borgerl 447 (3), Vive
Borgerl 196 (1); [V+4 Borgerl].

Formand: Grdj. *Martinus Nielsen*.
(Skelund Borgerl). K&R, Skk, FVj.

Andersen, Jens Rytter, Grdj. (Visborg
Borgerl). Bø, Su, Vj.

Christensen, Ejnar (Hvass), Boelsm. (Ske-
lund-Veddum Borgerl). Sko.

Dyrby Jensen, Chr., Arbejdsm. (S). Sko,
Su, Vj.

Guldhammer, S., Driftsbest. (S). Vj.
Jensen, Helge, Tømrerhdr. (Hadsund
Borgerl). Byp, K&R, Sko, Su.

Jensen, Ludvig, Værkfører. (S). Su.
Knudsen, Jens Chr., Fabriksarb. (S). Su

Kragh, Theodor, Grdj. (Skelund-Veddum
Borgerl). Bsk, Bø, Sko, FSu.

Overgaard, Vald., Hotelejer. (Hadsund V)
Bø, Skk, Su.

Pedersen, Mar., Tømreru. (Hadsund Bor-
gerl).

Poulsen, Chr., Kass. (S). FBypp, K&R.
Skk, Sko, Vj.

Poulsen, Chr., Vejfm. (S). Bø, Sko.

Rasch, Jens, Fuldm. (S). K&R, Su.

Sauer, Thoru., Arbejdsm. (S). Vj.
Skjød, Anders Boelsm. (Vive Borgerl).
Su, Vj.

Winding, J., Dyrslæge (Hadsund Borgerl)
K&R, Sko, Vj.

Komm. Revisorer: Lærer *J. P. Pedersen*
og Kommis. *E. Sørensen*.

Sundhedskomm. Fmd: Politim. *Th. Jør-
gensen*.

Børnev. Fmd: Pastor *Thomsen*.
Bygningskomm. Fmd: Politim. *Th. Jør-
gensen*.

Kommuneing: *C. Moeskjær*.
Kæmner: *H. Ellegaard Nielsen*.

Hagedsted

pr. Maarsø. f Hagedsted 34. Amtskrk:
Holbæk, Retskr: 12 Holbæk, Politikr:
9 Holbæk, Skattekr: Holbæk, Vurdkr:
Tuse H. — Af 478 Vælgere stemte
386. S 82 (2), R 161 (3), V 106 (2),
U.P 37 (0).

Formand: Møller *Jørgen Simonsen*.
(R). FSu, Folkeregisterf.

Hansen, H. Holm, Godsejer. (V)
Jensen, Kristian, Husm. (R). FVj.

Jokumsen, Aage, Grdj. (R). Skk.
Petersen, Olav, Arbejdsm. (S).

Petersen, Peter, Grdj. (V). Kass.
Rasmussen, Carl, Forst. (S). FBø.
 Kommun. Revisorer: Grdj. *Harald Larsen*
 og Grdj. *Aage Jokumsen*.
 Skolekomm. Fmd: Grdj. *Aage Jokumsen*.

Haldagerlille se Tystrup-Haldagerlille.

Hald-Kærby

pr. Hald. $\frac{1}{2}$ Hald 7, Postkonto 8540.
 Amtsrkr.: Randers, Retskr.: Hald: 59
 Randers, Kærby: 62 Mariager, Politikt.:
 Hald: 44 Randers, Kærby: 45 Had-
 sund, Skattekr.: Hobro, Vurdkr.: Ho-
 bro. — Af 594 Vælgere stemte 483.
 S 108 (2), Lokallister 373 (5).
 Formand: Grdj. *Ohr. Storgaard*. (B.F.)
 FBø, FSu.
Larsen, K., Statshusm. (S). Kass.
Lærche, Peder, Grdj. (B.F.). Skk, FVj.
Mathiasen, J. Vangsgø, Murer. (S). K&R,
 Vj.
Mogensen, Ejler, Arbejdsdam. (U.P.). Bø,
 Vj.
Pedersen, Aksel E., Mejeribest. (B.F.).
 Læge, Vj, Næstfmd.
Winther, Jens, Grdj. (B.F.). Bø, Vj.
 Kommun. Revisorer: Lærer *Sjøgaard* og
 Grdj. *N. Lund*.
 Skolekomm. Fmd: Provst *J. Exner*.
 Sundhedskomm. Fmd: Murer *J. Vangsgø*
Mathiasen.
 Pantofogeder: Kr. *Skjødt*, Kærby, og
 Husm. *Laurits Laursen*, Hald.

Haldum se Vitten-Haldum-Hadsten.

Halk

pr. Hejsager. $\frac{1}{2}$ Hejsager 14, Postkonto
 8819. Amtsrkr.: Haderslev, Retskr.: 89
 Haderslev, Politikt.: 66 Haderslev, Skat-
 tekr.: Christiansfeld, Vurdkr.: Gl. Ha-
 derslev. — Af 463 Vælgere stemte
 365. S 128 (2), Husmandsl 46 (1),
 B.F. 143 (3), Erhvervel 47 (1).
 Formand: Grdj. *L. P. Lorenzen*. (V).
 FBø, FBø, FSu.
From, H., Grdj. (B.F.).
Holm, Morten, Husm. (Husmandsl).
Jensen, J. O., Lærer. (Erhvervel).
Jensen, Peter, Arbejds. (S).
Jørgensen, Carl, Grdj. (B.F.).
Paulsen, Constance, Jordemoder. (S).
 Bygningskomm. Fmd: Grdj. *L. P. Loren-
 zen*, Halk.
 Kommun. Revisorer: Førstelærer *J. O. Bach*
 og Mejeribest. *M. J. Jensen*.
 Beskæftigelsesudv. Fmd: Grdj. *Hans Pe-
 tersen*.
 Skolekomm. Fmd: Grdj. *E. Eriksen*.
 Sundhedskomm. Fmd: Lærer *J. Jensen*.
 Kass: *Ohr. Johansen*.

Hallenslev se Sæby-Hallenslev.

Halling se Gosmer-Halling.

Halling se Søby-Skader-Halling.

Hallund

se Øster Brønderslev-Hallund.

Hals

se Byrum-Hals-Vesterø (Læsø).

Hals

pr. Hals. $\frac{1}{2}$ Hals 45, Postkonto 36400.
 Amtsrkr.: Aalborg, Retskr.: 69 Nørre-
 sundby, Politikt.: 49 Nørresundby,
 Skattekr.: Nørresundby, Vurdkr.: Kær
 H. — Af 1561 Vælgere stemte 1190.
 Byl 165 (1), Arbejderl 210 (2), Fi-
 skerl 138 (1), Houl 303 (2), Landbol
 266 (1), Lokal 62 (0), Husmandsl 54
 (0).
 Formand: Skoleinsp. *P. Ovesen Ny-
 gaard*. Bi, FBø, FFsk, FH, FR, FSko,
 Vj, Folkeregisterf.
Christensen, Søren P., Arbejder. Brø, Vj.
Hansen, Chr., Grdj, R, Skk, Sko, FVj.
Holst, E., Købm. Bø, H, Skk, Vj.
Jørgensen, Chr., Fiaker. Bø, H, Skk, Vj.
Nielsen, Chr. Madsen, Vognm. Brø, H,
 R, Sko, Vj, Næstfmd.
Pedersen, Bertel, Arbejdsdam. FBø, H, Sko,
 *) FSu, Vj.
 Kommun. Revisorer: Mejeribest. *S. O. Chr-
 istensen* og Købm. *Flou*.
 Beskæftigelsesudv. Fmd: Smedem. *Od-
 gaard Petersen*.
 Kornnævn. Fmd: Rentier *Laur. Poulsen*.
 Skolekomm. Fmd: Lods *A. M. Jensen*.
 Sundhedskomm. Fmd: Mejeribest. *S. O.
 Christensen*.
 Kommunekass: Frk. *Anna Madsen*.
 Skatteopkræver: *Ludvig Sørensen*.
 Leder af Hals Borger- og Realskole: Sko-
 leinsp. *P. Ovesen Nygaard*.

Halsted-Avnede

pr. Avnede. $\frac{1}{2}$ Ullerslev 3 (Mand. og
 Fred. 10—16), Postkonto 7229. Amtsr-
 kr.: Maribo, Retskr.: 31 Nakskov, Poli-
 tikr.: 22 Nakskov, Skattekr.: Nakskov,
 Vurdkr.: Lollands Nørre H. — Af 1043
 stemte 896. S 339 (6), R 151 (2),
 B.F. 178 (2), B.F. 2 184 (3), K 44
 (0); [S+R; B.F.1+B.F.2].
 Formand: Grdj. *Ra. Petersen*. (B.F.).
 FBø, Folkeregisterf.
Bendtsen, D., Grdj. (B.F.). Skk, Vj.
Danielsen, V., Grdj. (V). K&R.
Due, Th., Grdj. (B.F.).
Eskildsen, J., Grdj. (B.F.). K&R, Vj.
Knudsen, M., Parcell. (R). Bø, Su.
Laugesen, O., Parcell. (S). FBø, Skk.
 Næstfmd.
Nielsen, Sv., Vejm. (S). K&R, Skk, Vj.
Olsen, H. Chr., Maskinarb. (S). Vj.
Petersen, Marius, Statshusm. (R). Skk,
 FVj.
Rasmussen, Helge, Gartner. (S).
Rasmussen, Oscar, Arbejds. (S) Su.
Viborg, Lars, Arbejds. (S). Bø, Su.
 Kommun. Revisorer: Lærer *N. J. Madsen*
 og Parcell. *Jul. Andersen*.
 Skolekomm. Fmd: Provst *O. P. Agger*.
 Sundhedskomm. Fmd: Statshusm. *Peter*
Sørensen.
 Kommunekass: Fru *Ellen Hansen*.
 Pantofoged: Murer *Chr. Clausen*.

Hammelev

pr. Hammelev. $\frac{1}{2}$ Hammelev 21 (Tirsd.,

Torsd. og Lørd. 14—18), Postkonto 81922. Aantsrkr: Haderslev Retskr: 89 Haderslev, Politikr: 66 Haderslev, Skattekr: Christiansfeld, Vurdkr: Christiansfeld. — Af 674 Vælgere stemte 542, S 206 (3), B.F 271 (4), Mindre Jordbrugere 65 (0).

Formand: Grdj. L. Lykke. (B.F).
Brø, Bø, FSKo, *)FSu, *)FVj.
Aarup, P., Murer. (S). FBræ, Sko.
Hansen, G., Savskærer. (S). K&R.
Michaelsen, M., Grdj. (B.F). Bi, Bsk, K&R.
Petersen, C., Snedkerm. (B.F). Sko.
Tandrup, Johan, Grdj. (B.F). Bi, Bø, K&R.
Østerkjærhuus, N., Udlægger. (S). Bø.
Komm. Revisorer: Malerm. A. Fahren-dorff og Snedkerm. O. Petersen.
Skoledomm. Fmd: Grdj. Niels Smed.
Sundhedskomm. Fmd: Grdj. Hans Øhrstensen, Styding.
Beskæftigelsesudv. Fmd: Fabr. Fr. Becker
Børnev. Fmd: Fru Lærer Jensen.
Pantefoged:

Hammelev-Enslev

pr. Grenaa. § Hammelev 24. Aantsrkr: Randers, Retskr: 57 Grenaa, Politikr: 42 Grenaa, Skattekr: Grenaa, Vurdkr: Grenaa. — Af 437 Vælgere stemte 354, S 45 (1), V 59 (1), Lokal 72 (2), Lokal 145 (3), Lokal 33 (0).
Formand: Grdj. Hans B. Sørensen. (Lokal). Sko, *)FSu. Folkeregisterf. Øhrstensen, Rasmus, Statshusm. (Lokal). Vj.
Nielsen, Jens, Statshusm. (Lokal). Skk.
Nielsen, S., Arbejds. (S). Vj.
Rasmussen, Rasmus, Grdj. (Lokal). FBræ, K&R, Vj.
Sørensen, Ole, Lærer. (Lokal). Bø, K&R.
Thygesen, N., Statshusm. (Lokal). Kass.
Komm. Revisorer: A. Hillgaard og Rasmus Udsen.
Skoledomm. Fmd: Pastor Th. Øhrstensen.

Hammel-Voldby-Søby

pr. Hammel. § Hammel 180 (10—13). Aantsrkr: Skanderborg, Retskr: 56 Hammel, Politikr: 39 Aarhus, Skattekr: Skanderborg, Vurdkr: Gern m. fl. H. — Af 2092 Vælgere stemte 1755, S 901 (5), K 282 (1), V 572 (3); [K+V].
Formand: Husm. M. Truust. (S). *)FSu.
Bødker, Carl, Arbejds. (S).
Graugaard, Viggo, Grdj. (V).
Jakobsen, Jens, Konsulent. (V). Vj.
Jensen, Carl Vumer, Husm. (S). Vj.
Mogensen, Martin, Grdj. (V).
Olesen, Direktør. (K).
Pedersen, Marius, Arbejds. (S). FVj.
Feng, Alfred, Slagteriarb. (S). Næstfmd.
Komm. Revisorer: Regnskabskons. N. Bagge og Redaktør N. Winther.
Skoledomm. Fmd: Red. N. Winther.
Sundhedskomm. Fmd: Entrepr. Johs. Skriver.

Kommunesekr., Kommunekass. og Folke-registerf: Kæmner P. Jespersen.

Hammer se Horsens-Hammer.

Hammer se Linnerup-Hammer.

Hammer

pr. Lou. § Lou 52 x. Aantsrkr: Præstø, Retskr: 22 Vordingborg, Politikr: 17 Vordingborg, Skattekr: Næstved, Vurdkr: Hammer H. — Af 798 Vælgere stemte 679, S 175 (2), R 95 (1), K 46 (0), V 363 (6).
Formand: Parcell. Poul Larsen. (V). K&R, Skk, FSu.
Øhrstensen, Aage, Parcell. (R). Skk.
Hansen, Hedvig, Fru. (V). FBrø.
Jensen, Jens Aug., Grdj. (V). K&R, FVj. Næstfmd.
Jensen, Ole, Arbejds. (S). Vj.
Jørgensen, J. J., Arbejds. (S). K&R.
Lundby, Jens Chr., Sognef. (V). Vj.
Schjeldt, H., Grdj. (V). Vj.
Sørensen, Carl, Parcell. (V). Vj. Kass.
Komm. Revisorer: Grdj. Sigfred Larsen og L'prstelerer C. Jensen.
Skoledomm. Fmd: Pastor T. Dejnes.

Hammershøj

se Vorning-Kvorning-Hammershøj.

Handbjerg

pr. Handbjerg. § Hvam H. 11. Aantsrkr: Ringkøbing, Retskr: 81 Holstebro, Politikr: 60 Holstebro, Skattekr: Holstebro, Vurdkr: Struer. — Af 292 Vælgere stemte 241, S 45 (1), R 40 (1), B.F 156 (5).
Formand: Husm. Gosvig Holmgaard. (B.F). *)FSu, Folkeregisterf.
Jensen, Jens Chr., Grdj. (B.F).
Jensen, Jens Møller, Eksped. (S).
Jensen, Kjeld, Fisker. (R).
Jensen, Kristian, Husm. (B.F).
Nørby, Anker, Husm. (B.F).
Pedersen, Johannes, Husm. (B.F).
Komm. Revisorer: Niels Christensen og Aage Pedersen.
Børnev. Fmd: Forst. Frk. Lorentsen.
Skoledomm. Fmd: Sognepr. F. Hubert Knudsen.

Hanning

pr. Sædding. § Række Mølle 32, Postkonto 48226. Aantsrkr: Ringkøbing, Retskr: 84 Skern, Politikr: 62 Ringkøbing, Skattekr: Bølling m. fl. H., Vurdkr: Bølling H. — Af 506 Vælgere stemte 403.
Formand: Grdj. Johs. Nisgaard. Bø, FK, FSu. Folkeregisterf.
Andersen, Martin, Grdj. Vj, Kass.
Gaardal, Jens, Grdj. FBsk, FBø, Sko.
Jespersen, Niels, Husm.
Mortensen, Georg, Husm.
Sørensen, Mads, Grdj. Skk.
Toft, Hans, Grdj. Bsk, K&R, Sko, Vj.
Komm. Revisorer: Anders Andersen og Johs. Pedersen.
Skoledomm. Fmd: Sognepr. H. Pahu.
Sundhedskomm. Fmd: Grdj. Jens Tylvad.

Hansted se Lundum-Hansted.
Hansted se Ræhr-Hansted-Vigsø.

Haraldsted-Allindemagle

pr. Ringsted. f Haraldsted 23 (Fmd: f Haraldsted 26 u), Postkonto 37500. Amtsokr: Sorø, Retskr: 18 Ringsted, Politisk: 13 Ringsted, Skattekr: Sorø, Vurdkr: Sorø. — Af 907 Vælgere stemte 748. S 182 (2), R 272 (3), V 294 (4).

Formand: Grdj. Søren Larsen. (R).
 FBø, FK&R, (Sko, *)FSu.
 Christensen, Henning, Parcell. (V). K&R, Skk, Sko, Sundh.
 Flygstrup, Niels Peter, Parcell. (R). Bø, Sko, Vj.
 Hansen, Julius, Arbejds. (S). Bsk, K&R FVj.
 Kaalund, Knud, Forp. (K). FBrae, Bsk, Sko, Vj, Næstfmd.
 Knudsen, Aksel, Grdj. (V). Bø, Skk, Vj.
 Larsen, Albert, Forp. (V). Sko, Vj.
 Larsen, Thorvald, Statshusm. (R). Skk.
 Svendsen, Valdemar, Husm. (S). Bi, Sundh.
 Komm. Revisorer: Murerm. A. Christensen og Mejeribest. Oluf Jensen.
 Skolekomm. Fmd: Murerm. Anton Christensen.
 Sekr. og Kass: K. Mortensen.

Harbøre-Engbjerg

pr. Harbøre. f Harbøre 16. Amtsokr: Ringkøbing, Retskr: 82 Lemvig, Politisk: 61 Lemvig, Skattekr: Lemvig, Vurdkr: Lemvig. — Af 850 Vælgere stemte 570. S 93 (1), D.K 18 (0), Indremiss 275 (5), Fælles 116 (2), Borgerl. 68 (1); [Fælles+Borgerl].

Formand: Fisker Erik Tudborg. (I.M). FBrae, FK&R. Folkeregisterf. Andersen, Anton, Arbejder. (S). Su.
 Bro, Niels Jensen, Grdj. (Indre Miss). K&R, Vj.
 Jensen, Jens Kruse, Fisker. (Fælles). K&R, Skk, Su.
 Erik, Niels, Tømrer. (Borgerl). G&V, Skk Langer, Chr., Grdj. (I.M). Skk, Su. Kass
 Larsen, Marinus Beck, Grdj. (I.M). FSu, Vj.
 Roesdahl, H., Forp. (I.M).
 Frist, Chr. M. (Fælles). Su, Vj.
 Komm. Revisorer: Købm. O. L. Møllerup og Uddeler Carl Hansen.
 Skolekomm. Fmd: Sognepr. A. L. Andreaesen.
 Sundhedskomm. Fmd: Lars Kirk.

Harlev-Framlev

pr. Harlev. f Stjær 43. Folkeregistret og Kass: Framlev, f Hørslev 16. Amtsokr: Aarhus, Retskr: 55 Aarhus, Politisk: 39 Aarhus, Skattekr: Vester Lisbjerg m. fl. H., Vurdkr: Vester Lisbjerg m. fl. H. — Af Vælgere stemte 643. S 223 (3), V 337 (5), Rf 83 (1).

Formand: Husm. Anders Nielsen. (V) K&R, Su.
 Andersen, Magnus, Grdj. (V). Kass. og Folkeregisterf.
 Kristensen, Niels, Grdj. (V). Bø, K&R.
 Laursen, Søren, Grdj. (S). FBrae, K&R, Su.

Møller, Jens, Grdj. (V). Su, Vj.
 Nielsen, Carl, Grdj. (V). Bø, FSu.
 Pedersen, Kristian, Grdj. (Rf). FKø, Skk, FVj.
 Rasmussen, Niels, Arbejds. (S). Bø, Ko, Su.
 Røgen, Søren, Mekaniker. (S). Bø, Vj.
 Komm. Revisorer: Lærer Aage Brøndlund og Arbejds. Niels Rasmussen.
 Skolekomm. Fmd: Pastor P. Ejaas.
 Pantefoged: H. P. Bjørn.

Harløse

pr. Harløse. f Nøgdehøj 32, Postkonto 10561. Amtsokr: Frederiksborg, Retskr: 8 Hillerød, Politisk: 7 Hillerød, Skattekr: Hillerød, Vurdkr: Hillerød. — Af 581 Vælgere stemte 464. S 155 (2), R 73 (1), B.F 208 (4), D.K 28 (0).

Formand: Grdj. J. Hansen. (B.F). Bø, FK&R, *)FSu.
 Andersen, A. C., Centralbest. (R). K&R, Vj.
 Hansen, K, Frue. (B.F). Bi, Kass.
 Jensen, Karl M., Afbygger. (B.F). Bak, Skk.
 Olsen, C. M., Slakteriarb. (S). Skk, Vj.
 Olsen, H. L., Grdj. (B.F). FBrae, Bø, FVj, Næstfmd.
 Petersen, H., Landpostb. (S). Bi, K&R.
 Komm. Revisorer: Heinrich Steenberg og Grdj. Kaj Søberg.
 Skolekomm. Fmd: Afbygger Oluf Larsen.
 Sundhedskomm. Fmd: Afbygger Oluf Larsen.
 Folkeregisterf: Hother Mølland
 Kommunesekr: Hother Mølland.
 Pantefoged: Christen Jensen.

Harndrup se Fjeldet-Harndrup.
 Harre se Hjerke-Harre.

Harridslev-Albæk

pr. Randers. f Vestrup 2. Amtsokr: Randers, Retskr: 59 Randers, Politisk: 44 Randers, Skattekr: Hobro, Vurdkr: Støvring-Galten H. — Af 584 Vælgere stemte 456. S 121 (2), R 46 (1), V 168 (4), B.F 121 (2); [V+B.F].

Formand: Grdj. Chr. J. Winther. (B.F). Brae, Bø, K&R, Skk, *)FSu.
 Brock, Viktor, Arbejds. (S). Vj.
 Clemmensen, Poul, Grdj. (V). FBrae.
 Jørgensen, Peder, Grdj. (V). K&R.
 Kaas, Wilhelm, Grdj. (V). Bsk, Vj, Kass.
 Pallesen, Thorup, Grdj. (V). Bø, Vj.
 Skjødt, Niels, Grdj. (B.F). K&R, Vj.
 Smed, Kr. N., Arbejds. (S). Bsk, Bø, Vj.
 Vildsen, Chr., Smedem. (R).
 Komm. Revisorer: Grdj. J. Møller og Grdj. Th. Lauritzen.
 Skolekomm. Fmd: Pastor, Magister Vagn Rissager.
 Pantefogeder: Harridslev: K. Tvedegaard.
 Albæk: P. Holst Sommer.

Harring-Stagstrup

pr. Hørdum St. f Koldby 32, Postkonto 37893. Amtsokr: Thisted, Retskr: 74

Thisted, Politisk: 53 Thisted, Skattekr.: Hassing m. fl. H., Vurdkr.: Hundborg H. — Af 661 Vælgere stemte 515. S 61 (1), V 66 (1), Indre Miss 128 (2), Lokal 260 (3).

Formand: Grdj. *Marius Christensen*. (Lokal). Bø, FK&R, *) FSu, FVj, FVgb

Fibiger, Steen, Forp. (Lokal). Bsk.

Mikkelsen, N., Fyrbøder. (S). Kl.

Nørsgaard, Peder, Murer. (Lokal) Kl. Kass.

Olesen, O., Grdj. (Indre Miss). Bræ, Bø, Kl.

Paulsen, Kr. H., Grdj. (Indre Miss). Bø, K&R, Vj.

Tøfting, P., Grdj. (V). K&R, Vj.

Komm. Revisorer: Købm *Jak. Mikkelsen* og Boelsm. *Niels Søndergaard*.

Skolekomm. Fmd: Pastor *E. Frederiksen*.

Harritslev-Rakkeby

Rakkeby pr. Hæstrup. [L] Rakkeby 18. Amtsrkr.: Hjørring, Retskr.: 72 a Hjørring, Politisk: 52 Hjørring, Skattekr.: Hjørring, Vurdkr.: Børglum H. ndr. — Af 576 Vælgere stemte 419. Lokallister.

Formand: Sognek. *Martin Nejtgaard*. (V). FBræ, Bø, Su, Folkeregisterf.

Andersen, E., Husm. (R). Bø, Vj.

Andersen, H. C., Husm. (V). Vj.

Jakobsen, Sofus, Smedem. (V). Bø, Vj.

Kjeldsen, Chr., Grdj. (V). Vj.

Steffensen, Aage, Smedem. (U.P.). Vj, Kass.

Uggerhøj, Martinus, Grdj. (V). Bsk, Sko, FVj.

Komm. Revisorer: Mejeriejer *E. Christensen* og Sogneraadsmidl. *Kristian Nielsen*

Skolekomm. Fmd: Sognepr. *G. P. Haugaard*.

Harte-Nørre Bramdrup

pr. Dybvadbro [L] Bramdrup 55. Folkeregisterf.: Bramdrupdam pr. Kolding, [L] Bramdrup 68. Amtsrkr.: Vejle, Retskr.: 45 Kolding, Politisk: 34 Kolding, Skattekr.: Kolding, Vurdkr.: Kolding H. — Af 735 Vælgere stemte 609. S 129 (2), Fællest 480 (7).

Formand: Grdj. *Jacob Jacobsen*. (B.F) FSu.

Antonsen, Carl, Murersvend. (S). Sko, Su

Block, Chr., Banearb. (S). Bø, Vj.

Byggvraa, Hans, Grdj. (B.F). Vj.

Hansen, Anton, Fabr. (B.F). Vj.

Johansen, Ejnar, Frugtavl. (Rf). Sko, Su, Vj.

Nielsen, Hans, Grdj. (B.F). Bræ, R.

Rønning, O., Grdj. (B.F). Skk, Vj, Kass.

Søborg, V., Eksped. (R). R, Su.

Bygningskomm. Fmd: Murer *L. K. Antonsen*

Komm. Revisorer: Uddeler *Chr. Hansen* og Lærer *Chr. Jensen*.

Skolekomm. Fmd: Sognepr. *Sarnæs*.

Sundhedskomm. Fmd: Skråderm. *Larsen*.

Folkeregisterf.: Husm. *S. A. Sørensen*.

Pantefogeder: Grdj. *V. Geerthsen* og Smedem. *Laurits Jørgensen*.

Hasle Købstads Landdistrikt se Hasle.

Hasle-Skejby-Lisbjerg

Hasle pr. Aarhus. [L] Hasle 17, Postkonto 6096. Amtsrkr.: Aarhus, Retskr.: 55 Aarhus, Politisk: 39 Aarhus, Skattekr.: Vester Lisbjerg m. fl. H., Vurdkr.: Hasle H. — Af 1304 Vælgere stemte 1108. S 449 (4), K 190 (2), D.K 49 (0), Borgerl 420 (3); [K+|Borgerl].

Formand: Konsulent *A. O. Christensen*. (Borgerl). FK&R, Skk, FSko.

Jacobsen, H., Murer. (S). Br, By, Bø, Skk, Sko, Su.

Jensen, August, Grdj. (Borgerl). Br, Bræ, Bø, Skk, Sko, Su.

Jensen, Jens, Inkass. (S). Bræ, Bø, Sko, Su.

Laurson, N. J., Købm (K). FBræ, FBø

Nielsen, Børge Dam, Typograf. (S). K&R, Skk.

Olsen, J. P., Inkass. (S). Bø, FSu.

Pedersen, Reinhard, Ejendomsmaegler. (K) FBr, FBy, K&R, Skk, Sko, Su.

Thomsen, Ejnar, Grdj. (Borgerl). Bsk, Bø, Skk, Su.

Komm. Revisorer: Lærer *N. C. Jørgensen* og Grdj. *S. R. Holm*.

Skolekomm. Fmd: Sognepr. *A. Isager*.

Sundhedskomm. Fmd: Læge *P. Boeskov*.

Folkeregisterf., Kommunekass. og Bogh: Kæmner *Chr. Petersen*.

Bygningsinsp. og Kommuneing: *H. Fr. Bay-Hansen*.

Børnev. Fmd: Købm. *N. J. Laurson*.

Haslev-Freerslev

pr. Haslev. Kommunekt: Raadhuset, Frederiksgade (9—12 og -4—18), [L] Hasle 232, Postkonto 9113. Socialkt: (10—13), [L] 251. Bygningsinspekt. Kt: [L] 584. Amtsrkr.: Sorø, Retskr.: 17 Haslev, Politisk: 5 Køge, Skattekr.: Sorø, Vurdkr.: Ringsted — Af 3331 Vælgere stemte 2845. S 1099 (5), R 334 (1), K 721 (3), V 588 (2), D.K 86 (0); [K+V].

Formand: Seminariefst. *N. H. Rasmussen*. (K). FK&R, FSkk, Vj.

Andersen, Kr., Tømrrerm. (K). Bo, By, G&V, Kl, Su.

Borup, N. C., Landbrugslærer. (V). Bo, Bræ, By, K&R, Vj.

Christiansen, L. P., Montør. (S). Bo, By, Byp, Bø, G&V, FSu.

Christoffersen, E., Frue. (S). Bo, By, Bø, Skk, Su.

Hansen, Hans, Banenæstfmd. (S). FBræ, G&V, M.

Hansen, P., Pantefoged. (S). Br, Kl, Vj.

Holst, Herman, Dir. (K). Br, Bræ, Byp, FG&V, Kl.

Jensen, O., Lærer. (S). Bræ, Byp, K&R.

Lambertsen, M., Seminarilærer. (V). Byp, Bø, Su.

Østerø, O., Seminarilærer. (R). Bo, Bræ, By, Byp, Bø, G&V, K&R, Su.

Sogneraadssøkr: ORSagt. *N. I. Heje Jespersen*.

Bygningskomm. Fmd: Murerm. *H. P. Hansen*.

Komm. Revisorer: Købm. *H. O. Larsen* og Slagteri. *Karl Krogh Hansen*.

Skolekomm. Fmd: Seminarieforst. *N. H. Rasmussen.*

Sundhedskomm. Fmd: Ing. *Qvist Hansen.*

Brandinsp: Arkitekt *F. Hallelev.*

Bygningsinsp: *Poul Hagenborg.*

Folkeregisterf: Frk. *Anna Nielsen.*

Gas- og Vandværksbest: *H. P. Sørensen.*

Kommunebogh: *Johs. Heegaard Jensen.*

Kommuneing: *Poul Hagenborg.*

Kommunekass: Frk. *Edith Jensen.*

Leder af det komm. Skolev: Skoleinsp. *J. A. Heltoft.*

Pantefoged: Husejer *R. P. Hansen.*

Socialinsp: *Børge Jensen.*

Haslund-Ølst

pr. Randers. f Ølst 27. Amtsokr: Randers, Retskr: 59 Randers, Politikr: 44 Randers, Skattekr: Randers, Vurdkr: Støvring-Galten H. — Af 635 Vælgere stemte 487. S 102 (2), Lokallister 385 (7).

Formand: Grdj. *Pagter Møller.* (Lokal). Bø, *)FSu. Folkeregisterf.

Jensen, Jens, Grdj. (Lokal). Bræ.

Jensen, Karl, Arbejdsm. (S).

Knudsen, Ejnar, Statshum. (V).

Mogensen, K. A., Møller. (Lokal). FBræ.

Nielsen, Karl, Grdj. (Lokal). Kass.

Nielsen, Kristian, Arbejdsm. (S). Bræ.

Nielsen, Kristian Nikolaj, Grdj. (V).

Sørensen, Amdi, Grdj. (V).

Komm. Revisorer: Grdj. *M. Nielsen* og Grdj. *Sv. Svendsen.*

Skolekomm. Fmd: Pastor *Dahl.*

Pantefoged: *N. P. Nielsen.*

Hasseris

pr. Aalborg. f Aalborg 6143, Postkonto 11399. Amtsokr: Aalborg, Retskr: 67 Aalborg, Politikr: 48 Aalborg, Skattekr: Nørreundby, Vurdkr: Nibe. — Af 3962 Vælgere stemte 3079. S 1009 (4), R 154 (0), K 1150 (6), V 365 (1), D.K 200 (0), D.S 149 (0), U.P 52 (0).

Formand: Konsul *P. E. Rützebeck.* (K). FBræ, FK&R, T, FVgb.

Bolvig, M., Dir. (K). Bo, Fkl, Sko, FT.

Jensen, Th., Grdj. (V). G&V, Sko, Su.

Jensen, Th., Væver. (S). Bø, Skk, Sko, Su.

Larsen, A. Kofod, Redaktør. (K). FBø, Skk, FSu.

Madsen, Aage, Maskinarb. (S). FG&V, K&R, Ktu, Su.

Nerlung, A., Repr. (K). Bo, Bræ, G&V, Ktu.

Pedersen, H., Karetmager. (K). Br, Bø, Kl, Su.

Rasmussen, Th., Maskinarb. (S). Bræ, Kl, Skk, T.

Stoustrup, A., LRSagf. (K). G&V, K&R, FSko, Vgb.

Thomsen, J. O., Lærer. (S). Bo, G&V, Sko, Vgb.

Sekr: Kontorchef *Christensen.*

Bygningskomm. Fmd: Ing. *Andersen.*

Skolekomm. Fmd: Grdj. *Holger Jensen.*

Sundhedskomm. Fmd: Tandlæge *I. P. Roethøj*

Folkeregisterf: Fuldm. *Jørgensen.*

Kommuneing: Ing. *Andersen.*

Kommunekass: *E. Holst.*

Kommunebogh: Kontorchef *Christensen.*

Pantefoged: *V. Terpæger.*

Hassing-Villerslev

pr. Hassing Thy. f Hassing 6. Amtsokr: Thisted, Retskr: 75 Vestervig, Politikr: 54 Hurup, Skattekr: Hassing m. fl. H., Vurdkr: Hundborg H. — Af 480 Vælgere stemte 364. S 25 (0), K 101 (2), V 170 (4), Husmandsl 66 (1).

Formand: Grdj. *L. Gade* (V). K&R.

*)FSu.

Hornstrup, Jens, Grdj. (K). K&R.

Knalkergaard, Jens, Forpagter. (V). FBø

Kobberø, Niels, Grdj. (K). Bø.

Møller, Søren, Husm. K&R, Vj.

Søndergaard, Niels, Uddeler. (V). K.

Toft, Tage, Grdj. (V). Vj.

Komm. Revisorer: Mejeribest. *J. Overgaard* og Bygm. *Kristian Jensen.*

Sundhedskomm. Fmd: Bygm. *Kr. Jensen.*

Hatting-Torsted

pr. Hatting. f Hatting 72, Postkonto 40999. Folkeregistret: Hatting, f Hatting 54. Amtsokr: Vejle, Retskr: 47 Horsens, Politikr: 36 Horsens, Skattekr: Bjerge m. fl. H., Vurdkr: Hatting H. — Af 923 Vælgere stemte 744. S 170 (2), R 97 (1), V 249 (4), Torsted Fællesl 217 (4); [V+Fællesl].

Formand: Grdj. *J. Korgaard.* (V).

FK&R, FSu.

Andersen, G., Husm. (R). Bø.

Hansen, Oluaf, Mekaniker. (S). By.

FBsk, Su, Vj.

Hansen, Poul, Grdj. (V). FBø, Vj.

Jensen, Chr., Arbejdsm. (S). Bak, Bø.

Juul, Jørgen, Grdj. (V). Bsk, Su, Vj.

Løvbjerg, Kåbm. (K). K&R, FSkk.

Nørregaard, J., Grdj. (V). By, Skk, Vj.

Olesen, V., Grdj. (V). By, Su, Vj.

Pedersen, A., Grdj. (K). By, Bø, K&R.

Komm. Revisorer: Mejerist *E. Larsen* og Lærer *Eriksen.*

Sundhedskomm. Fmd: Ass. *Arne Fynbo.*

Folkeregisterf. og Kass: Grdj. *I. Nielsen.*

Pantefoged: Contralbest. *E. Mønster.*

Haurum-Sall

pr. Sall. f Sall 10. Amtsokr: Viborg, Retskr: 56 Hammel, Politikr: 39 Aarhus, Skattekr: Lysgaard m. fl. H., Vurdkr: Middelsom-Hovbjerg H. — Af 666 Vælgere stemte 481. S 193 (4), R 34 (0), V 254 (5).

Formand: Boelsm *H. P. Jespersen.* (V). *)FSu. Folkeregisterf.

Dørup, Søren, Arbejdsm. (S). Skk.

Jensen, Hans, Grdj. (V). Vj.

Jensen, Jens M., Arbejdsm. (S).

Jørgensen, Niels, Boelsm. (S).

Nielsen, Sejer, Grdj. (V). Bsk.

Nielsen, Hans, Boelsm. (S).

Rasmussen, Søren, Grdj. (V). Bø.

Sehested, Jacob, Grdj. (V). Vj. Kass.

Komm. Revisorer: Mejeribest. *S. Johansen* og Grdj. *Jens Mogensen.*

Skolekomm. Fmd: Sognepr. *Kirk Thom-
sen.*

Havbro

pr. Havbro. \int_{E} Jelstrup 11. Folkeregistret:
Havbro, \int_{E} Havbro 59. Amtsrkr: Aal-
borg, Retskr: 65 Løgstør, Politkr: 47
Nibe, Skattekr: Løgstør, Vurdkr: Gis-
lum H. — Af 412 Vælgere stemte 316.
Ingen Listebetegn.

Formand: Grd. *C. Hansen*. Bø, G&V,
*)FSu, *)FVj.

Aurup, Jens, Snedker.

Bystrup, N. Ohr., Grd. Bsk, R, Su, Vj.
Christensen, Jens Chr., Husm. Ko, FVj.
Kass.

Christensen, Joh. Marinus, Husm. Bræ.
Næstfmd.

Nielsen, Hans Ohr., Gross. Bræ, Bø, K&R
Poulsen, Jens Christian, Grd. Bø, Ko.

Komm. Revisorer: *Uddeler Jens Hansen*
og *Rentier Andreas Jensen.*

Skolekomm Fmd: Grd. *Peder Jensen.*

Folkeregisterf: *Førsteløser Svanholm Pe-
tersens* Enke.

Havdrup-Solrød

pr. Havdrup. \int_{E} Havdrup 83, Postkonto
35671. Amtsrkr: Roskilde, Retskr: 4
Roskilde, Politkr: 4 Roskilde, Skatte-
kr: Køge, Vurdkr: Køge. — Af 1052
Vælgere stemte 873. S 365 (4), R 109
(1), K+V 399 (4).

Formand: *Skomager Valdemar Egha-
ve*. (S). Kl, Skk, Sko.

Andersen, Hertuf, Værktørrer. (S). Skk,
Sko, Sygehusudv.

Andersen, Thorvald, Murer. (S). Bi, Bræ,
By.

Jensen, Peder, Forp. (V). Bsk, Skk, Sko
Larsen, Hans, Parcell. (R). Bræ, Bø,
K&R, Vj.

Olsen, Ingeman, Tømrerm. (U.P.). Skk,
Sko.

Pedersen, Alfr., Brændehdr. (V). FBæ,
Bø, Kl, FSu.

Petersen, Jens Amtsvøj. (S). Vj.

Sørensen, Carl, Grd. (V). Vj.

Komm. Revisorer: *Frede Amdi* og *Sned-
ker P. Borre.*

Skolekomm. Fmd: Pastor *Sloth.*

Sundhedskomm. Fmd: Propr. *Bech.*

Haverslev se Brorstrup-Haverslev.

Haverslev-Bejstrup

pr. Bonderup. \int_{E} Haverslev 20. Amtsrkr:
Hjørring, Retskr: 73 Fjerritslev, Politi-
kr: 53 Thisted, Skattekr: Bjerglum m.
fl. H., Vurdkr: Øster Han H. — Af
326 Vælgere stemte 666. S 89 (1),
Lokal 574 (8).

Formand: Grd. *Vilh. Jensen.* (Lokal)
FBæ, FSu, Folkeregistret.

Frandsen, Peter, Landpost. (S).

Jakobsen, Gundersen, Grd. (Lokal). Su.

Jørgensen, Jørgen, Grd. (Lokal).

Larsen, Jakob, Grd. (Lokal). Su. Kass.

Larsen, Martinus, Husjer. (Lokal).

Steffensen, Evald, Husm. (Lokal).

Svenstrup, Laurits, Grd. (Lokal). Su.

Sønderstrup, Lars Hansen, Grd. (Lokal).

Komm Revisorer: Grd. *Mads Ohr. Peder-
sen* og Grd. *Peder Møiler.*

Skolekomm. Fmd: Grd. *V. Jensen.*

Havnbjerg

pr. Nordborg. \int_{E} Havnbjerg 29 og 53,
Postkonto 11173. Amtsrkr: Sønderborg,
Retskr: 94 Sønderborg, Politkr: 69
Sønderborg, Skattekr: Als, Vurdkr:
Als. — Af 579 Vælgere stemte 398.
S 150 (3), Fælleslister 248 (4).

Formand: Grd. *Nic. Schmidt.* (Fæl-
lesl). FBæ, FBø, *)FSu.

Jensen, Th., Arbejder. (S).

Madsen, A., Grd. (Fællesl).

Madsen, Peter, Husm. (Fællesl).

Mattiesen, M., Grd. (Fællesl).

Nicolaisen, N., Arbejder. (S).

Thomsen, Karl, Arbejder. (S).

Bygningskomm Fmd: Grd. *Jørgen Olau-
sen,* Brandsbøl.

Komm. Revisorer: Husm. *H. Ohristensen*
og Arb. *N. Nicolaisen.*

Skolekomm. Fmd: Grd. *A. Schmidt.*

Sundhedskomm. Fmd: Grd. *Ohr. Skov.*

Pantefoged: *Jakob Kjær,* Svenstrup.

Havnelev

pr. Rødvig Stevns. \int_{E} Havnelev 21, Post-
konto 8196. Amtsrkr: Præstø, Retskr:
20 Store-Heddinge, Politkr: 15 Store-
Heddinge, Skattekr: Store-Heddinge,
Vurdkr: Store-Heddinge. — Af 415
Vælgere stemte 341. S 97 (1), R 60
(1), K 79 (1), V 104 (2); [K+V].
Formand: Grd. *Martin Jensen.* (K).
Folkeregisterf.

Jensen, Edvard, Parcell. (R).

Jensen, Erik, Parcell. (V). FVj.

Jensen, Peder, Grd. (V). Kass.

Poulsen, Hans Fr., Husjer. (S). *)FSu.

Komm. Revisorer: Landbrugskons. *V. Pø-
holm* og Mejeribest. *Hans Th. Andersen.*

Skolekomm. Fmd: Arbejds. *Aksel An-
dersen.*

Pantefoged: *P. A. Petersen.*

Havrebjærg

pr. Havrebjærg. \int_{E} Havrebjærg 53. Amtsr-
kr: Holbæk, Retskr: 14 Høng, Politi-
kr: 11 Slagelse, Skattekr: Kalundborg,
Vurkr: Løve H. — Af 295 Vælgere
stemte 263. S 61 (1), B.F 199 (4).

Formand: Grd. *Johs. Frandsen.* (B.F)
FBæ, FBø, Skk, *)FSu.

Jensen, Thorvald, Boelsm. (B.F). Bræ,
Bø, Skk.

Jenstrup, Aksel, Grd. (B.F). Bø, K&R,
FVj.

Johannesen, Aksel, Arbejds. (S). Bo,
Bræ, K&R, Skk, Vj.

Pedersen, Hans Peder, Grd. (B.F). Bsk,
Vj, Næstfmd.

Komm. Revisorer: Mejeribest. *Frede Pape*
og Grd. *Fred. Jensen Krankerup.*

Skolekomm. Fmd: Sognepr. *O. O. Obdrup*

Sundhedskomm. Fmd: Grd. *Fred. Jensen*

Kommunekass. Grd. *Hans Olsen.*

Heden

pr. Allested. \int_{E} Vantinge 81, Postkonto

18144. Amtsrkr: Svendborg, Retskr: 37 Faaborg, Politikr: 26 Faaborg, Skattekr: Faaborg, Vurdkr: Salling H. — Af 233 Vælgere stemte 179. S+R 83 (2), V+U.P. 96 (3).

Formand: Grdj. *Knud Kristensen*. (V) Bø, Skk, FSu, FVj.

Grønnegaard, P. B., Grdj. (V). Bsk, K. *Knudsen, K.*, Statshusm. (R). Skk. *Kristen, K.*, Statshusm. (R). Bø, K&R. *Nielsen, K.*, Montør. (V). Bø, K&R. Komm. Revisorer: *Alfred Mikkelsen* og *Adolf Pedersen*.

Hedensted-Store Dalby

pr. Hedensted. f Hedensted 1. Folkeregistret: f Hedensted 134. Amtsrkr: Vejle, Retskr: 47 Horsen, Politikr: 36 Horsens, Skattekr: Bjerge m fl. H., Vurdkr: Hatting H. — Af 1333 Vælgere stemte 1152. S 334 (3), Husmandsl 72 (0), V 284 (3), Byl 113 (1), Fællesl By og Land 187 (1), Indre Miss 153 (1).

Formand: Smedem. *Th. Jørgensen*. (V). Bø, FSu.

Andersen, Anders J., Arbejdsm. (S). *Enevoldsen, Peter*, Grdj. (V). Vj. *Huttel, I. S.*, Fabr. (V). *Jørgensen, Th.*, Landpostb. (S). *Ladegaard, Søren*, Grdj. (S). R. *Laursen, Elvine*, Husmoder. (V). *Madsen, Magnus*, Grdj. (V). *Rasmussen, Kristian*. (V). Komm. Revisorer: Grdj. *Hans Jacobsen* og Grdj. *Rasmus Palmelund*. Sundhedskomm. Fmd: *Læge Heegaard*. Kæmner: *Chr. Mikkelsen*. Pantefoged: *Chr. Christensen*.

Hee

pr. Hee. f Hee 32. Amtsrkr: Ringkøbing, Retskr: 83 Ringkøbing, Politikr: 62 Ringkøbing, Skattekr: Ringkøbing, Vurdkr: Ringkøbing. — Af 521 Vælgere stemte 405. S 30 (0), Lokallister 375 (7).

Formand: Husejer *H. P. Ammitzbøll*. B, Bø, Folkeregisterf. *Christensen, Chr.*, Grdj. Vj. *Hansen, L. Kr.*, Smedem. Vj. *Kamp, J.*, Grdj. B. Kass. *Nielsen, Niels Chr.*, Husm. *Pedersen, Henrik*, vognm. Vj. *Sørensen, Ingrid*, Husmoder. Bø, Skk. Komm. Revisorer: Boelsm. *Julius Olesen* *Nørtoft* og Mejeribest. *V. Roed*. Sundhedskomm. Fmd: *Arne Nielsen*. Pantefoged: *N. Toft Jensen*.

Hejls

pr. Hejls. f Hejls 83, Postkonto 6100. Amtsrkr: Vejle, Retskr: 45 Kolding, Politikr: 34 Kolding, Skattekr: Kolding, Vurdkr: Kolding H. — Af 494 Vælgere stemte 429. S 165 (3), K 56 (1), V 127 (2), U.P. 47 (1), Haandværkerl 31 (0); [K+V].

Formand: Grdj. *Henry Christiansen*. (V). *)FSu, Folkeregisterf. *Birkholm, Chr.*, Grdj. (K). FVj, Næstfmd *Hansen, Knud*, Grdj. (V). *Jacobsen, B. Jacob*, Husm. (S).

Knudsen, Karl, Arbejdsm. (S). FBø. *Petersen, Sofus*, Arbejdsm. (S). Kass. *Skøtt, Niels*, Grdj. (U.P.). Komm. Revisorer: *Uddeler A. Bonde* og *Møller Hans Dall*.

Hejninge

pr. Slagelse, f Næsbystrand 14 x. Amtsrkr: Sorø, Retskr: 15 Slagelse, Politikr: 11 Slagelse, Skattekr: Slagelse, Vurdkr: Slagelse. — Af 131 Vælgere stemte 115. V 74 (3), Fællesl 41 (2). Formand: Propr. *G. Jespersen Jensen*. (V). R.

Andersen, Albert, Uddeler. (Fællesl). *Andersen, Will.*, Vejm. (Fællesl). *Hansen, Fr.*, Best. (V). *Jensen, Thorvald*, Grdj. (V). Vj, Næstformand. Komm. Revisorer: *Lærer Johs. Larsen* og Boelsm. *Martin Hansen*. Skolekomm. Fmd: *Pastor Volv*. Sundhedskomm. Fmd: *Smedem. Hans Martinsen*. Kommuneskr: *P. Geleff*. Pantefoged: Grdj. *Hans Hansen*.

Hejnsvig

pr. Hejnsvig. f 54 (Fmd: f 31 y). Amtsrkr: Ribe, Retskr: 45 Kolding, Politikr: 34 Kolding, Skattekr: Andst m fl. H., Vurdkr: Slaugs H. — Af 855 Vælgere stemte 783. S 89 (1), Lokal 694 (6).

Formand: Grdj. *Gregers Kristensen*. (Lokal). FSu. *Hougaard, H.*, Stationsforst. (Lokal). *Højrup, Otto*, Grdj. (Lokal). *Kristensen, Johs.*, Grdj. (Lokal). *Nielsen, Otto*, Arbejdsm. (S). *Pedersen, Kristian*, Grdj. (Lokal). *Thuesen, Søren*, Grdj. (Lokal). Komm. Revisorer: *Rentier R. P. Hansen* og Mejeribest. *H. Pinnerup Jakobsen*. Børnev. Fmd: *Fru Anna Jensen*. Skolekomm. Fmd: *Sognepr. Kr. Bøss*. Sundhedskomm. Fmd: Grdj. *Kr. Gade Kristensen*. Folkeregisterf: *J. Skriver*.

Heldum se Tørring-Heldum.

Helgenæs

pr. Knebel f Helgenæs 23. Amtsrkr: Randers, Retskr: 57 Grenaa, Politikr: 42 Grenaa, Skattekr: Grenaa, Vurdkr: Bbeltoft. — Af 396 Vælgere stemte 319. S 84 (2), V 172 (5), B.F 29 (0), B.S 34 (0).

Formand: Grdj. *M. Sørensen*. (V). Folkeregisterf. *Holmboe-Jensen, V.*, Lærer. (S). K. *Holst, Andreas*, Grdj. (V). K, Vj. *Ibsen, Aage*, Grdj. (V). Vj. *Jensen, Marius*, Grdj. (V). FBø, FSu, Kass.

Jørgensen, Th., Grdj. (V). Sko, Vj. *Venshøj, H.*, Fisker. (S). Sko. Komm. Revisorer: Grdj. *Søren Gude* og Kgbm. *Chr. Svane-Christiansen*. Skolekomm. Fmd: *Sognepr. L. Jørgensen*. Sundhedskomm. Fmd: Grdj. *Jens Laursen*.

Hellebæk se Tikøb.

Hellerup se Søllinge-Hellerup. Hellested

pr. Store-Heddinge. \int Arnøje 36. Folke-
registret: Hellested pr. Haarlev, \int Hel-
lested 69. Amtskrkr: Præstb, Retskr: 20
Store-Heddinge, Politikr: 15 Store-Hed-
dinge, Skattekr: Store-Heddinge, Vurd-
kr: Store-Heddinge. — Af 715 Vælge-
re stemte 541. S 175 (2), R 77 (1),
V 181 (3), K.V 108 (1).
F o r m a n d: Parcell. *Ole H. Olsen.* (S)
FBræ, FK&R.
Andersen, Boye, Grdj. (V). Bø, Skk.
Andersen, Carl, Grdj. (V). Skk, FVj,
Næstfmd.
Jensen, Jens P., Parcell. (S). Bø, Vj.
Folkeregisterf.
Johansen, Axel, Parcell. (R). Skk, Kass.
Klitgaard, Peder, Husm. (V). K&R, Skk,
Vj.
Petersen, Henrik, Møller. (Rf). Bø, K&R,
FSu.
Komm. Revisorer: Tømmerm. *Peter Peter-
sen* og Grdj *Alfr. Christiansen*.
Skolekomm. Fmd: Sognepr. *E. H. T. He-
bel*.
Sundhedskomm. Fmd: Møller *Henrik Pe-
tersen*.
Børnev. Fmd: Lærer *Karl Hansen*.
Kommunesekr: Lærer *Karl Hansen*.
Pantefoged: Parcell. *Jens P. Jensen*.

Hellevad

pr. Hellevad. \int Hellevad 55, Postkonto
10975. Amtskrkr: Aabenraa, Retskr: 92
Aabenraa, Politikr: 68 Aabenraa, Skat-
tekr: Aabenraa, Vurdkr: Aabenraa. —
Af 543 Vælgere stemte 438. S 93 (1),
B.F 224 (4), Husmandsl 66 (1), T
55 (1).
F o r m a n d: Grdj. *Peter Petersen.* (D).
Asmussen, Nikolaj, Sadelmager. (D). Bræ
Christensen, Jens G., Grdj. (B.F).
Højer, P., Lærer. (B.F).
Mejer, Niels Chr., Arbejder. (S).
Sørensen, Aksel, Husm. (Husmandsl).
Terp, Andreas, Grdj. (T).
Komm. Revisorer: Grdj. *H. Hansen* og
Lærer *P. Grau*.
Børnev. Fmd: Lærer *E. O. J. Petersen*.
Kornnævn. Fmd: Grdj. *Jørgen Nielsen*.
Skolekomm. Fmd: Grdj. *Marius Jepsen*.
Sundhedskomm. Fmd: *N. Asmussen*.
Folkeregisterf. og Kass: *Johannes Jessen*.
Pantefoged: Landm. *Niels Pedersen*.

Hellevad-Ørum

pr. Kløkkerholm. \int Kløkkerholm 11, Post-
konto 80904. Folkeregistret: \int Kløk-
kerholm 5. Amtskrkr: Hjørring, Retskr:
70 Sæby, Politikr: 50 Sæby, Skattekr:
Dronninglund, Vurdkr: Dronninglund
H. — Af 1257 Vælgere stemte 980. S
130 (1). Lokale Fælles 730 (7). Upol.
Borgerl 117 (1).
F o r m a n d: Uddeler *Martin Jørgensen*.
(Lokal). By, Ko, *)FVj.
Andersen, Jens, Arbejds. (S).
Andersen, Johs., Grdj. (Lokal). By, K&R.
Grunnet-Hansen, H. P., Grdj. (Upol. Bor-
gerl). FBræ.
Jensen, Chresten, Grdj. (Lokal). Bsk, By,
K&R, Skk, Næstfmd.

Jensen, Harald, Grdj. (Lokal).

Lollerup, Vilhelm, Grdj. (Lokal). Bø,
)FSu.

Simonsen, Simon, Grdj. (Lokal). Skk.
Sørensen, Chr. M., Grdj. (Lokal). Bø.
Komm. Revisorer: Mejeribeat. *O. P. Niel-
sen* og Lærer *Rasmussen*.
Børnev. Fmd: Lærer *V. J. Christensen*.
Skolekomm. Fmd: Sognepr. *Helge Grell*.
Sundhedskomm. Fmd: Kæretmager *Jesper
Sørensen*.
Folkeregisterf: *Harald Hansen*.
Kæmner: *Harald Hansen*.
Pantefogeder: Hellevad S: *Edu. Thomsen*.
Ørum S: *Carl Jensen*.

Helligsø-Gettrup

pr. Gettrup. \int Gettrup 44, Postkonto
36600. Amtskrkr: Thisted, Retskr: 75
Vestervig, Politikr: 54 Hurup, Skatte-
kr: Hassing m. fl. H, Vurdkr: Has-
sing-Refs H. — Af 410 Vælgere stemte
357. S 75 (1), K 102 (2), V 80 (2),
Lokal 60 (1), Lokal 40 (1); [K+V].
F o r m a n d: Grdj. *Erik Smed.* (K). Bø,
K&R, Vgb.
Graversen, Knud, Grdj. (V). K&R, *)FSu
FVj.
Hansen, Jakob, Grdj. (V). Skk, Vj.
Houmpeller, Alfred, Fabr. (Lokal). Bræ,
Bø.
Larsen, Jens, Husm. (V). Skk, Kass.
Larsen, Jens Boysen, Grdj. (K). Ko, Sko,
Vj.
Skriver, Gustav, Teglværksarb. (S). K&R,
Vgb, Vj, Sekr.
Komm. Revisorer: *G. Skriver* og *Jens
Tomsgaard*.
Skolekomm. Fmd: Pastor *Refshauge*.

Hellum

pr. Hellum. \int Hellum 29. Folkeregi-
stret: \int Hellum 30. Amtskrkr: Hjør-
ring, Retskr: 72 b Brønderslev, Politi-
kr: 52 Hjørring, Skattekr: Dronning-
lund, Vurdkr: Dronninglund H. — Af
306 Vælgere stemte 221 paa Lokallister.
F o r m a n d: Grdj. *Ole Olesen*. K&R.
)FSu.
Christiansen, Kr., Husm. Skk.
Nielsen, August, Savskærer. Bræ.
Nielsen, Jens, Propr. Bsk, FBø, Skk,
Thomsen, Chr., Arbejds. Bø.
Komm. Revisorer: Stationsforst. *Skat-
Nielsen* og Husm. *Jens J. Sørensen*.
Skolekomm Fmd: Pastor *Thage Møller*.
Kommunekass: Cementstøber *Hans Han-
sen*.

Helnæs

pr. Ebberup. \int Helnæs 517, Postkonto
17800. Amtarkr: Assens, Retskr: 42
Assens, Politikr: 31 Assens, Skattekr:
Assens, Vurdkr: Assens. — Af 288
Vælgere stemte 246. S 85 (2), K 19
(0), V 142 (3).
F o r m a n d: Grdj. *Simon Hansen.* (V).
K&R, *)FSu
Boe, Hans J., Fabrik. (V). K&R, Skk,
FVj.
Hansen, N. P., Grdj. (V). Skk, Kass.
Jensen, Peder Chr., Arbejds. (S). K&R,
Vj.

Rasmussen, Jens P., Tømrerm. (S). K&R, Skk, Vj.
 Kommun. Revisorer: *Hjulm. L. O. Hansen* og Postkører *J. P. Jensen*.
 Skolekomm. Fmd: Sognepr. *Aage Jensen*.
 Sundhedskomm. Fmd: Møller *Hans J. Christensen*.
 Pantefoged: Sognefoged *Anders Bang*.

Helsing-Valby

pr. Helsing. f. Helsing 130 (10—11½ og 14—16, Torsd. undt., Lørd. kun 10—11½), Postkonto 11575. Amtsrkr: *Frederiksborg, Retskr:* 9 Helsing, Politikr: 7 Hillerød, Skattekr: Hillerød, Vurdkr: *Frederiksværk* — Af 1890 Vælgere stemte 1433. S 296 (2), R 370 (2), K 257 (2), V 507 (5).
 Formand: Grdj. *Kr. Nielsen (Lavø)*. (V). FBræ, Bsk, Bø, FK&R, FSu.
Grethersen, Sv., Badem. (K). Bræ, Byp, Sko, Su, FVj.
Hansen, A., Tømrersv. (S). Byp, Sko, Vj
Hansen, Kaj, Parcell. (R). Bø, Skk, Vj.
Jørgensen, Sv., Parcell. (V). Skk, Vj.
Jørgensen, Villy, Skovløber. (S). Bræ, Bø, K&R, Skk, Su.
Kirkebye, Einer, Tømrerm. (R). FBsk, FByp, K&R, FSko, Su
Maagaard, Ohr., Grdj. (V). Byp, Sko, Su, Vj.
Nielsen, N. A., Grdj. (K). K&R.
Petersen, Aage Hald, Papirhldr. (V). Byp, Sko.
Sørensen, Niels P., Grdj. (V). Bø.
 Kommun. Revisorer: *Murer Jens Andersen* og Lærer *Rudolf Nielsen*.
 Bygningskomm. Fmd: *Murerin. O. P. Larsen*.
 Børnev. Fmd: Lærer *P. S. Westh*.
 Skolekomm. Fmd: Sognepr. *A. Ohrt*.
 Sundhedskomm. Fmd: Dyrlæge *R. Blaa-kilde*.
 Folkeregisterf. og Kommunesekr: *William H. Sørensen*.
 Kommunekass: *Fru G. Hermann*.
 Pantefoged: *H. J. Torværd*.

Helstrup

se Øster Velling-Helstrup-Grensten.
 Heltborg se Visby-Heltborg.

Hem-Hindborg-Dølby

pr. Hem. f. Hindborg 2. Amtsrkr: Viborg, Retskr: 77 Skive, Politikr: 56 Skive, Skattekr: Skive, Vurdkr: Skive. — Af 521 Vælgere stemte 425. S 64 (1), R 185 (3), V+K 174 (3).
 Formand: Grdj. *J. Østergaard*. (R). Bø, K&R, *)FSu, Folkeregisterf.
Andersen, Chr., Grdj. (R). Bræ.
Bligaard, Karl, Grdj. (V). K&R, Sko.
Christensen, Peder Marius, Arbejdsm. (S) Bø.
Jakobsen, Niels, Grdj. (K) Kass.
Madsen, Magnus, Grdj. (V). Næstfmd.
Sevelsted, Aage, Husm (R). Bø.
 Komm. Revisorer: Grdj. *Holger Overbæk* og Grdj. *Ohr. Andersen*.
 Beskæftigelsesudv. Fmd: Grdj. *Vagn Jensen*.

Børnev. Fmd: Provst *Th. Koch*.
 Skolekomm. Fmd: Provst *Th. Koch*.

Hemmed se Gerrild-Hemmed.

Hemmeshøj

se Vemmelev-Hemmeshøj.

Hemmet-Sdr. Vium

Skuldbøl pr. Hemmet. f. Hemmet 43. Amtsrkr: Ringkøbing, Retskr: 84 Skern, Politikr: 62 Ringkøbing, Skattekr: Bølling m. fl. H., Vurdkr: Nr. Horne H. — Af 600 Vælgere stemte 475 paa Lokallister.
 Formand: Grdj. *Niels Thomsen Nielsen*. K&R, *)FSu, FVgb, Folkeregsterf.
Eskesen, Peder, pens. Banefmd. Sko, Vj.
Jensen, Thomas, Statshusm. *)FBø, Vj.
Jørgensen, Peder, Husm. Kass.
Mortensen, Hans, Grdj. K&R, Skk, Næstformand.
Svendsen, Marius, Grdj. K&R, Sko, FVj.
Sørensen, Alfred, Grdj. Skk.
 Kommun. Revisorer: *Peder Nielsen* og *Niels Jensen*.
 Skolekomm. Fmd: Sognepr. *Juhl*.
 Pantefoged: *Marius Olsen*.

Hem-Sem

pr. Mariager. f. Skrdstrup 5. Folkeregisteret: f. Skrdstrup 37. Amtsrkr: Randers, Retskr: 62 Mariager, Politikr: 45 Hadsund, Skattekr: Høbro, Vurdkr: Høbro. — Af 331 Vælgere stemte 271. S 84 (2), V 169 (5), U P 18 (0).
 Formand: Grdj. *Kr. Christian Andersen*. (V). Bø, Su, Vj.
Andersen, P. Roj, Grdj (V). FBræ, Vj.
treve, Anton, Grdj. (V). Vj.
Pedersen, Kr. Jensen, Grdj. (V). Bsk.
Pedersen, Sigurd L., Arbejdsm. (S).
Skovrider, Ohr., Arbejdsm. (S). Su.
Sørensen, Karen M., Husmoder. (V). Su, Folkeregisterf
 Komm. Revisorer: *Mejeribest. Fr. Pedersen* og Grdj. *Ohr. Pedersen*.
 Skolekomm. Fmd: Sognepr. *Nørgaard*.

Henne-Lønne

pr. Henne. f. Henne 33 b. Amtsrkr: Ribe, Retskr: 85 Varde, Politikr: 63 Varde, Skattekr: Varde, Vurdkr: Øster og Vester H. — Af 862 Vælgere stemte 624. S 34 (0), Lokallister 590 (7).
 Formand: Grdj. *M. H. Thomsen*. *)FBø, FK&R, *)FSu.
Christensen, J. Chr., Grdj. FSkk, Sko, *)FVj.
Chrstensen, Thorvald, Grdj. Skk.
Idorn, Ernst, Købm K&R, Sko.
Jacobsen, Marius, Husm. Bsk.
Jensen, Thomas, Grdj. K&R.
Nielsen, Bertel, Husm. Sko.
 Komm. Revisorer: Husm. *Mads A. Madsen* og Bygm. *Magdal Kjær*.
 Folkeregisterf: *J. Chr. Jensen*.
 Kommunekass. og Sekr: *J. Chr. Jensen*.

Herborg se Nørre Vium-Herborg.

Herfølge

pr. Herfølge. f. Herfølge 114, Postkonto

8664. Amtsokr: Præstø, Retskr: 5 Køge, Politkr: 5 Køge, Skattekr: Store Heddinge, Vurdkr: Bjæverskov H. — Af 1583 Vælgere stemte 1366. S 692 (5), R 77 (0), K 1366 (1), V 302 (3), D.K 101 (0), F 58 (0); [K+V+R].

Formand: *Valdemar Møller*. (S).
Bræ, By, Bø, FK&R.
Andersen, Viggo, Husejer. (S). FBræ, FVj.
Andersen, Svend, Fagforeningssmd. (S). FKI.
Damgaard Hansen, Niels, Bagerm. (V). Bo, By, Bø.
Ingvorsen, Einar, Forp. (K). K&R.
Jensen, Vald. Aksel, Grdj. (V). Vj.
Madsen, Hans Jens, Amtsvejrn. (S). Bo, Kl, FSKk, Vj.
Møllepoul, J., Stationsm. (S). FBsk, FBY, FBø, Skk. Næstfind.
Nielsen, Knud, Grdj. (V). Bø, Skk.
Komm. Revisorer: *Rentier P. Rasmussen* og *Sygekassekass. Svend Petersen*.
Skolekomm. Fmd: *Amtsvejrn. Hans Madsen*.
Sundhedskomm. Fmd: *Dyrlæge Stig Andersen*.
Folkeregisterf: *H. Kaas-Ravn*.
Kommunekass: *H. Kaas-Ravn*.
Pantefoged: *Grdj. Sigg. Nielsen*.

Herlev

pr. Herlev. Kommunekt: Herlev Hovedgade 119, Herlev (Mand., Tirsd. Onsd. og Torsd. 11—15, Fred. 16—19), // Yrsa 19 og Yrsa 157, Postkonto 24648
Amtsokr: København, Retskr: 2 København, Politkr: 2 København, Skattekr: Lyngby, Vurdkr: Gladsaxe. — Af 1847 Vælgere stemte 1500. S 556 (4), R 32 (0), K 337 (2), D.K 217 (1), B.F 142 (1), Uafh. S 205 (1); [R+K+B.F].

Formand: *Vicestadsbibliot. L. Købke Rimmer*. (S). FK&R, FSKk, FSko, FT, Su.
Andersen, Henning, Arbejdsn. (S). K&R, Skk, Sko, T.
Christensen, Arthur, Smedem. (K). K&R, Sko.
Hansen, Louis, Ass. (S). Bø, Skk..
Hemmingsen, Bernhard. (D.K). Bø, Skk, Sko, Su.
Jensen, Marius. (Uafh. S). FBræ, K&R, FKO, Skk, Sko, T, Næstfind.
Jørgensen, J. Alfr., Handelsingartner. (K) Bø, FSu.
Lund, N. J., Lærer. (S). FBø, K&R, Sko, Su T.
Mortensen, Arne, LR.Sagf. (B.F). Su, T.
Komm. Revisorer: *Lærer Helge Persson* og *Fuldm. Richard Rasmussen*.
Bygningskomm. Fmd: *Murerm. Olaf Rye Møller-Hansen*.
Kommuneing: *Knud Conradsen*.
Bygningsinsp: *Børge Holm Rysker*.
Skolekomm. Fmd: *Sogneraadfmd. Sundhedskomm. Fmd: Løge B. Pedersen*.
Børnev. Fmd: *Lærer N. J. Lund*.
Brandinsp: *R. S. Carlsen*.
Folkeregisterf: *Louis Hansen*.

Socialsekr: *Olaf Hansen*.
Kommunebogh: *G. Hansen*.
Kommunesekr: *Kontorchef P. Hasselsteen*
Pantefoged: *V. Plantener*.

Herlufmagle

pr. Herlufmagle. // Herlufmagle 72. Amtsrkr: Præstø, Retskr: 21 Næstved, Politkr: 14 Næstved, Skattekr: Næstved, Vurdkr: Næstved. — Af 971 Vælgere stemte 748. S 301 (4), R 158 (2), V 289 (3).

Formand: *Grdj. Kristen Larsen*. (R). FBræ, FBø, *)FSu. Folkeregisterf.
Andersen, Johannes, Landpost. (R). Vj.
Hansen, L. Tømmer. (S). FBsk, Næstformand.
Henriksen, A., Husni. (S). Vj.
Jakobsen, L. P., Grdj. (V). Kass.
Jensen, Lars Peter, Parcell. (V).
Magnussen, A., Arbejdsn. (S).
Nielsen, Laurits, Grdj. (V).
Petersen, H. K., Købm. (S). FSKk.
Komm. Revisorer: *Eksped. Johs. Larsen* og *Bankbest. J. Larsen*.
Pantefoged: *Lars Hansen*.

Herlufsholm

pr. Næstved. // Næstved 203. Folkeregistret: // Næstved 1803. Amtsrkr: Sorø, Retskr: 21 Næstved, Politkr: 14 Næstved, Skattekr: Skelskør, Vurdkr: Øster Flakkebjerg H. — Af 2809 Vælgere stemte 2328. S 1248 (6), R 111 (0), K 362 (2), V 489 (3), D.K 118 (0); [R+V].

Formand: *Skovfoged N. C. Elkær*. (S). By, K&R, Kl, Su, Vj.
Christensen, Christen, Grdj., Sognef. (K) Kl, Su, Vj.
Christensen, Ida, Husmoder. (S). Bræ, Bø, Su.
Dragheim, Chr., Bankdir. (K). By, Bø, K&R.
Hansen, Albert. Pantefoged. (S). FBø, Kl, FSu.
Hansen, Thorvald, Lærer. (V). Bø, K&R.
Jakobsen, V., Tømmerm. (S). By, Kl.
Jensen, Hans Christian, Papirarb. (S). By, Su, Vj.
Madsen, Anna, Husmoder. (V). Bø, Su.
Nielsen, Niels Johs, Grdj. (V). Vj.
Sand, Hubert, Elektriker. (S). By, Kl, Vj.
Komm. Revisorer: *Lærer F. Mynster* og *Grdj. Christoffer Jensen*.
Skolekomm. Fmd: *Kæmner M. Olsen*.
Sundhedskomm. Fmd: *Grdj. Jørgen Brus-høj*.
Folkeregisterf: *Kæmner M. Olsen*.
Kæmner, Kommunesekr. og Kass: *M. Olsen*.
Pantefoged: *Albert Hansen*.

Herredskirke-Ljøtofte

pr. Nakskov. // Ljøtofte 19 v. Folkeregistret: // Ljøtofte 15 x. Socialudvalget: // Ljøtofte 19 x. Amtsrkr: Mariibo, Retskr: 31 Nakskov, Politkr: 22 Nakskov, Skattekr: Nakskov, Vurdkr: Lollands Nørre H. — Af 388 Vælgere stemte 344. S 185 (5), K 52 (1), V 107 (3); [K+V].

Formand: Maskinarb. Sv. Aa. Hansen (S). Bi, K&R, Su.

Brandt, L., Propr. (V). Bi.

Hansen, M., Arbejdsn. (S) Bø, *)FSu, FVj.

Haure, Poul, Tømrerm. (S). Bi, K&R, Skk, Sko.

Jakobsen, Hans, Grdj. (V). K&R, Su, Vj

Jensen, Nels Beck, Grdj. (V). Skk.

Mogensen, Mogens L., Parcell. (S). FSkk, FSKo, Vj.

Petersen, Hans Peter, Propr. (K). Bsk, Bø, Sko.

Sørensen, S., Statshusin. (S). FBø, Næstformand.

Komm. Revisorer: Parcell. Mogens Mogensen og Grdj. Vilh. Juliussen.

Folkeregisterf. og Kass: Lærer E. Hansen

Herrsted

pr. Ørbæk. \int Ferritslev 206, Postkonto 51718. Amtsokr: Svendborg, Retskr: 32 Nyborg, Politkr: 23 Nyborg, Skattekr: Nyborg, Vurdkr: Salling H — Af 623 Vælgere stemte 508. S 98 (1), R 73 (1), K 67 (1), V 250 (4), U.P 19 (0); [R+U.P; K+V].

Formand: Husin. Knud Jørgensen. (V). Bø, FSu.

Andreasen, Rasmus, Husejer. (S).

Hansen, Alfred, Grdj. (V).

Hansen, Anton, Grdj. (V).

Hansen, Hans Peder, Grdj. (V).

Knudsen, Charles, Husejer. (R).

Mørk-Hansen, Mourits, Skovfoged. (K). FVj.

Komm. Revisorer: Førstelærer E. Hansen og Asger Sørensen.

Skolekomm Fmd: Pastor Berg.

Kommunekass. og Folkeregisterf: Knud Kjær Knudsen

Pantefoged: Husejer Rs. Andreasen.

Herringe

pr. Rudme. \int Ringe 192 (Fmd: \int Ringe 104), Postkonto 18285. Amtsokr: Svendborg, Retskr: 37 Faaborg, Politkr: 26 Faaborg, Skattekr: Faaborg, Vurdkr: Salling H. — Af 283 Vælgere stemte 221. R 48 (1), V 82 (2), U.P 91 (2).

Formand: Murerm. Johs. Christiansen. Bø, K&R, *)FSu.

Enevoldsen, Laurits, Lærer.

Jensen, Karl, Grdj. K&R, Vj.

Knudsen, Johs., Forp. Bø, Skk, Vj.

Madsen, Aage, Husm. FBør, Vj.

Komm. Revisorer: Johs. Knudsen og Vilby Petersen.

Skolekomm. Fmd: Sognepr. Brodersen.

Sundhedskomm. Fmd: Forp. Laurits Bonde.

Kommunekass: Lærer L. Enevoldsen.

Folkeregisterf: Frk Emmy Larsen.

Herritslev

pr. Herritslev. \int 12 x (Kass: \int 33). Amtsokr: Maribo, Retskr: 29 Sakskøbing, Politkr: 20 Sakskøbing, Skattekr: Sakskøbing, Vurdkr: Røby. Af 403 Vælgere stemte 358. S 135 (3), R 97 (2), V 126 (2).

Formand: Postekspeditør Marius Ohri-stiansen. (S). *)FSu, Folkeregisterf.

Henriksen, Viktor, Møller. (V). FKI, Vj, Næstfmd.

Jensen, Valdemar, Parcell. (R). Vj.

Larsen, Knud, Smed. (S). Skk.

Møller, Theodor, Grdj. (V). FBø.

Offenberg, Kristian, Husejer. (S). FVj.

Olsen, Kristian, Lærer. (R). K&R, Kass.

Komm. Revisorer: Mejerist Harald Larsen og Uddeler H. Hansen.

Beskæftigelsesudv. Fmd: Grdj. I. Vester-gaard.

Skolekomm. Fmd: Pastor Toft.

Pantefoged: Grdj. Johs. Johansen.

Herslev

pr. Fredericia. \int Herslev 42, Postkonto 16697. Amtsokr: Vejle, Retskr: 44 Fredericia, Politkr: 33 Fredericia, Skattekr: Fredericia, Vurdkr: Holmans-Elbo H. — Af 470 Vælgere stemte 374. S 79 (2), Husmandsl 36 (0), Borgerl 259 (5); [S+Husmandsl].

Formand: P. Lund. (K). Bø, K&R, FSu.

Broggaard, Erik, Grdj. (V). FBør, K&R, Skk, Sko.

Dahl, Aksel, Grdj. (K). Bsk, Sko, Su, FVj.

Damsgaard, Peter, Grdj. (V). FKO, Skk, Vj.

Olling, Niels, Arbejdsn. (S). FBø.

Sørensen, Jens, Boelsm. (S). Su.

Thomsen, Johs., Kass. (V). Vj.

Komm. Revisorer: Gartner Karl Petersen og Grdj. Aksel Dahl.

Skolekomm. Fmd: Sognepr. Erik Balslev

Herslev-Gevninge

pr. Roskilde. \int Lindenberg 73. Amtsokr: Roskilde, Retskr: 4 Roskilde, Politkr: 4 Roskilde, Skattekr: Roskilde, Vurdkr: Roskilde. — Af 610 Vælgere stemte 498. S 202 (4), R 64 (1), B.F 232 (4).

Formand: Grdj. Peter Henrik Jensen. (B.F). K&R, *)FSu

Greve, Marius, Konsulent. (B.F). K&R, FVj.

Hansen, Kirstine, Husmoder. (S). Bø, Skk.

Jensen, Iolger, Arbejdsn. (S). Bø, Sko.

Jensen, Jens S., Best. (S). Brø, Vj.

Jensen, Søren, Parcell. (R). By, Vj.

Jørgensen, Laurits, Arbejdsn. (S). K&I, Vj.

Nielsen, Christen, Grdj. (B.F) Skk, Sko.

Nielsen, Niels Ohr., Forp. (B.F). Brø, Bsk, Vj.

Komm. Revisorer: Købm. R. Veddel og Rentier V. Larsen

Børnev. Fmd: Fru Ellen Nielsen.

Skolekomm. Fmd: Grdj. Kristen Nielsen.

Sundhedskomm. Fmd: Murerm. V. P. Kronsten.

Kommunekass. og Kass: Ove Hansen.

Pantefoged: Parcell. Ivar Hardis, Kattinge.

Herstederne

pr. Taastrup. \int Taastrup 339 (Kommunekontor.), Form: \int Glostrup 42. Post-

konto 14524. Amtsokr: København, Retskr: 3 København, Politokr: 3 København, Skattekr: Amager og Sdr. Birk, Vurdkr: Smørum H. — Af 1339 Vælgere stemte 1148. S 534 (5), D.K 80 (0), B.F 515 (4).

F o r m a n d: Værkm. *H. Nielsen*. (S). Bi, FK&R, FT, FVj.

Berthelsen, E., Arbejds. (S). Bsk, Bø, FSu, Vj.

Hansen, Baltzer, Handelsgartner. (B.F). FBy, Bø, Su, T

Jørgensen, Aage, Grdj. (B.F). Bi, K&R, Skk, Vj.

Olsen, S. V., Tømrerm. (B.F). Bo, By, Bø, Su, T, Vj.

Pedersen, L. Chr., Grdj. (B.F). FBi, Skk

Petersen, Villy, Arbejds. (S). Bo, Su, T, Vj.

Poulsen, Kirstine, Frue. (S). Bi, FBø, Skk, Su.

Rasmussen, C. A., Overbetj. (S). Bi, FBo FBø, K&R, FSkk, T, Næstfmd.

Sogneraadsekr: *So. Aa. Petersen*.

Komm. Revisorer: pens. Vagtm. *J. M. Dybdal* og Førstelærer *E. Marborg*.

Beskæftigelsesudv. Fmd: *Handelsgartner Johs. Olsen*.

Boliganvisningsudv. Fmd: *Overbetj. O. A. Rasmussen*.

Bygningskomm. Fmd: *Handelsgartner Baltzer Hansen*.

Børnev. Fmd: *Fru Kirstine Poulsen*.

Kornnævn. Fmd: Grdj. *Chr. Christensen*.

Skolekomm. Fmd: *Overbetj. C. A. Rasmussen*.

Sundhedskomm. Fmd: *Arbejds. E. Berthelsen*.

Bygningsinsp: *Tømrerm. So. Olsen*.

Pantefoged: *Hartman Jensen*.

Hersum-Vester Bjerregrav

pr. Møldrup. ¶ Skringstrup 46. Amtsokr: Viborg, Retskr: 63 Hobro, Politokr: 46 Hobro, Skattekr: Viborg, Vurdkr: Rinds-Sønderlyng H. — Af 343 Vælgere stemte 276. Fællesliste.

F o r m a n d: Grdj. *L. O. Jensen*. (V). Folkeregisterf.

Jensen, Anton, Husejer. (S). Vj.

Jensen, Kr. Rind, Grdj. (V). Vj.

Laustsen, Niels, Grdj. (U.P). *) FSu. Kass

Laustsen, Niels, Grdj. (V). Vj.

Norup, Karl, Grdj. (V). Vj.

Poulsen, Th. Deichmann, Lærer. (V). Næstfmd.

Komm. Revisorer: Mejeribest. *Georg Nielsen* og Lærer *Th. Deichmann Poulsen*.

Skolekomm. Fmd: *Sognepr. Sandbæk*.

Hesselager

pr. Hesselager. ¶ Hesselager 151, Postkonto 47877. Folkeregistret: ¶ Hesselager 18. Amtsokr: Svendborg, Retskr: 33 Svendborg, Politokr: 24 Svendborg, Skattekr: Nyborg, Vurdkr: Gudme H. — Af 1002 Vælgere stemte 750. S 226 (2), V 422 (4), U.P 102 (1).

F o r m a n d: Grdj. *A. Andersen*. (V). Bø, FR, *) FSu, FVj

Hansen, Hans, Købm. (S). Bø, R.

Hansen, Hans Christian, Grdj. (V). Bræ. *Jensen, H.*, Grdj. (V).

Langelund, Johs., Mejeriejer. (U.P). Bø, Vj.

Madsen, N. E., Husm. (V). Bræ.

Nielsen, Johannes, Arbejds. (S). Bræ, Sko.

Komm. Revisorer: Boghldr. *H. Andr. Hansen* og Mejeribest. *L. Larsen*

Børnev Fmd: *Lærer O. Larsen*.

Skolekomm. Fmd: *Provst G. Bruun*.

Kommunesekr. og Kass: *Fr. Rasmussen*.

Folkeregisterf: *Fr. Rasmussen*.

Pantefoged: *Rs. Rasmussen*.

Hillerslev

pr. Højrup. ¶ Højrup 19, Folkeregistret: ¶ Højrup 217, Postkonto 54800.

Amtsokr: Svendborg, Retskr: 37 Faaborg, Politokr: 26 Faaborg, Skattekr: Faaborg, Vurdkr: Salling H. — Af 665 Vælgere stemte 572. S 122 (2), R 124 (2), K 98 (1), V 171 (3), Borgerl 56 (1); [V+Borgerl].

F o r m a n d: Forp. *B. Schaffalitzky de Muckadell*. (K). By, Bø, *) FSu.

Bonnesen, Rasmus, Grdj. (V). Bi, Bsk, By.

Clausen, Jørgen, Grdj. (V). K&R, Vj.

Illum Nielsen, Peder, Grdj. (Borgerl). Kl, vj, Næstfmd.

Jørgensen, Carla, Husmoder. (S). Bi, Bø, Skk.

Møller, Viktor, Træarb. (S). Bi, By, Sko

Pedersen, Johannes, Grdj. (V). By, Bø, Sko, Vj.

Pedersen, Thorvald, Husm. (R). By, Kass, Folkeregisterf.

Skytte, Karl, Grdj. (R). By, FBø, K&R, Kl, FVj.

Komm. Revisorer: Grdj. *Illum Nielsen* og *Malerm. A. Jørgensen*.

Beskæftigelsesudv. Fmd: Grdj. *Stigurd Larsen*.

Brændselsudv. Fmd: *Malerm. A. Jørgensen*.

Kornnævn. Fmd: Forp. *H. Schroll*.

Skolekomm. Fmd: *Sognepr. G. Jespersen*.

Pantefoged: *Drænmeister Hans Madsen*.

Hillerslev-Kaastrup

pr. Hillerslev. ¶ Hillerslev 69. Amtsokr: Thisted, Retskr: 74 Thisted, Politokr: 53 Thisted, Skattekr: Thisted, Vurdkr: Vester Han H. — Af 798 Vælgere stemte 596. K 100 (2), V 181 (3), U.P 315 (4).

F o r m a n d: Grdj. *Jens Sunesen*. (U.P)

Christiansen, Niels P., Købm. (U.P). Næstfmd.

Jensen, Martin, Husm. (V). Vj.

Jensen, Otto Dahlgaard, Grdj. (U.P). FVj.

Jensen, Th. Riis, Grdj. (V).

Johansen, Martin, Husm. (U.P).

Ævelsgaard, Karl, Grdj. (K). Kass.

Krabbe, Karl, Forp. (V). Sko.

Poulsen, P. Chr., Grdj. (K). Bræ.

Komm. Revisorer: *Lærer Nedergaard* og *Uddeler Chr. Enggaard*.

Skolekomm. Fmd: *Sognepr. V. Berg*.

Pantefoged: *Sognefogederne*.

Hillested

pr. Maribo. \int Hillested 5. Amtsrkr: Maribo, Retskr: 30 Maribo, Politkr: 21 Rødby, Skattekr: Maribo, Vurdkr: Maribo — Af 450 Vælgere stemte 389. S 189 (4), R 36 (0), D.K 45 (1), B.F 119 (2).

Formand: Parcell. R. Olsen. (S). Bø, *)FSu, Folkeregisterf. Andersen, Rs., Arbejdsdm. (S). FBø, K&R FSkk.

Hansen, Friman, Statshusm. (D.K).

Jensen, Niels, Arbejdsdm. (S). FBrø, FSko, Vj.

Petersen, Carl Aug., Arbejdsdm. (S). Skk, Sko, FVj.

Rasmussen, Georg, Grdj. (B.F). K&R, Skk, Vj.

Stryger, H. P., Grdj. (B.F). Bø, Sko

Komm. Revisorer: Lærer H. Christensen og Grdj. Karl Danielsen.

Beskæftigelsesudv. Fmd: Grdj. A. Nakskov.

Sundhedskomm. Fmd: Grdj. Karl Danielsen.

Sundhedskomm. Fmd: Grdj. Karl Danielsen.

Sundhedskomm. Fmd: Grdj. Karl Danielsen.

Sundhedskomm. Fmd: Grdj. Karl Danielsen.

Sundhedskomm. Fmd: Grdj. Karl Danielsen.

Sundhedskomm. Fmd: Grdj. Karl Danielsen.

Sundhedskomm. Fmd: Grdj. Karl Danielsen.

Sundhedskomm. Fmd: Grdj. Karl Danielsen.

Sundhedskomm. Fmd: Grdj. Karl Danielsen.

Sundhedskomm. Fmd: Grdj. Karl Danielsen.

Sundhedskomm. Fmd: Grdj. Karl Danielsen.

Sundhedskomm. Fmd: Grdj. Karl Danielsen.

Sundhedskomm. Fmd: Grdj. Karl Danielsen.

Sundhedskomm. Fmd: Grdj. Karl Danielsen.

Sundhedskomm. Fmd: Grdj. Karl Danielsen.

Sundhedskomm. Fmd: Grdj. Karl Danielsen.

Sundhedskomm. Fmd: Grdj. Karl Danielsen.

Sundhedskomm. Fmd: Grdj. Karl Danielsen.

Sundhedskomm. Fmd: Grdj. Karl Danielsen.

Sundhedskomm. Fmd: Grdj. Karl Danielsen.

Sundhedskomm. Fmd: Grdj. Karl Danielsen.

Sundhedskomm. Fmd: Grdj. Karl Danielsen.

Sundhedskomm. Fmd: Grdj. Karl Danielsen.

Sundhedskomm. Fmd: Grdj. Karl Danielsen.

Sundhedskomm. Fmd: Grdj. Karl Danielsen.

Sundhedskomm. Fmd: Grdj. Karl Danielsen.

Sundhedskomm. Fmd: Grdj. Karl Danielsen.

Sundhedskomm. Fmd: Grdj. Karl Danielsen.

Sundhedskomm. Fmd: Grdj. Karl Danielsen.

Sundhedskomm. Fmd: Grdj. Karl Danielsen.

Sundhedskomm. Fmd: Grdj. Karl Danielsen.

Sundhedskomm. Fmd: Grdj. Karl Danielsen.

Sundhedskomm. Fmd: Grdj. Karl Danielsen.

Sundhedskomm. Fmd: Grdj. Karl Danielsen.

Sundhedskomm. Fmd: Grdj. Karl Danielsen.

Sundhedskomm. Fmd: Grdj. Karl Danielsen.

Sundhedskomm. Fmd: Grdj. Karl Danielsen.

Sundhedskomm. Fmd: Grdj. Karl Danielsen.

Sundhedskomm. Fmd: Grdj. Karl Danielsen.

Sundhedskomm. Fmd: Grdj. Karl Danielsen.

Sundhedskomm. Fmd: Grdj. Karl Danielsen.

Sundhedskomm. Fmd: Grdj. Karl Danielsen.

Sundhedskomm. Fmd: Grdj. Karl Danielsen.

Sundhedskomm. Fmd: Grdj. Karl Danielsen.

Sundhedskomm. Fmd: Grdj. Karl Danielsen.

Sundhedskomm. Fmd: Grdj. Karl Danielsen.

Sundhedskomm. Fmd: Grdj. Karl Danielsen.

Sundhedskomm. Fmd: Grdj. Karl Danielsen.

Sundhedskomm. Fmd: Grdj. Karl Danielsen.

Sundhedskomm. Fmd: Grdj. Karl Danielsen.

Sundhedskomm. Fmd: Grdj. Karl Danielsen.

Sundhedskomm. Fmd: Grdj. Karl Danielsen.

Jensen, Aksel, Boelsm. Bø, Vj.
 Overby, Peder, Grdj. FBrø, Vj Næstfmd.
 Pedersen, Magnus, Købm. Bø. Kass.
 Petersen, Marius, Grdj. (V). Bsk, Vj.
 Komm. Revisorer: Uddeler Chr. Balle og Kirkebetj. Søren Mikkelsen.
 Børnev. Fmd: Lærer M. Enggaard.
 Skolekomm. Fmd: Sognepr. Anker Jepsen.

Hirsholmene

pr. Frederikshavn. \int Hirsholmene 3. Amtsrkr: Hjørring, Retskr: 71 Frederikshavn, Politkr: 51 Frederikshavn, Skattekr: Frederikshavn, Vurdkr: Frederikshavn. — 13 Vælgere. Fællesliste valgt uden Afstemning.

Formand: Fyrmester Ipsen. (Fællesl).

Larsen, T., Skræder. (Fællesl).

Schou, H. O., Fisker. (Fællesl).

Komm. Revisorer: H. O. Schou og J. P. Kjeldsen.

Komm. Revisorer: H. O. Schou og J. P. Kjeldsen.

Komm. Revisorer: H. O. Schou og J. P. Kjeldsen.

Komm. Revisorer: H. O. Schou og J. P. Kjeldsen.

Komm. Revisorer: H. O. Schou og J. P. Kjeldsen.

Komm. Revisorer: H. O. Schou og J. P. Kjeldsen.

Komm. Revisorer: H. O. Schou og J. P. Kjeldsen.

Komm. Revisorer: H. O. Schou og J. P. Kjeldsen.

Komm. Revisorer: H. O. Schou og J. P. Kjeldsen.

Komm. Revisorer: H. O. Schou og J. P. Kjeldsen.

Komm. Revisorer: H. O. Schou og J. P. Kjeldsen.

Komm. Revisorer: H. O. Schou og J. P. Kjeldsen.

Komm. Revisorer: H. O. Schou og J. P. Kjeldsen.

Komm. Revisorer: H. O. Schou og J. P. Kjeldsen.

Komm. Revisorer: H. O. Schou og J. P. Kjeldsen.

Komm. Revisorer: H. O. Schou og J. P. Kjeldsen.

Komm. Revisorer: H. O. Schou og J. P. Kjeldsen.

Komm. Revisorer: H. O. Schou og J. P. Kjeldsen.

Komm. Revisorer: H. O. Schou og J. P. Kjeldsen.

Komm. Revisorer: H. O. Schou og J. P. Kjeldsen.

Komm. Revisorer: H. O. Schou og J. P. Kjeldsen.

Komm. Revisorer: H. O. Schou og J. P. Kjeldsen.

Komm. Revisorer: H. O. Schou og J. P. Kjeldsen.

Komm. Revisorer: H. O. Schou og J. P. Kjeldsen.

Komm. Revisorer: H. O. Schou og J. P. Kjeldsen.

Komm. Revisorer: H. O. Schou og J. P. Kjeldsen.

Komm. Revisorer: H. O. Schou og J. P. Kjeldsen.

Komm. Revisorer: H. O. Schou og J. P. Kjeldsen.

Komm. Revisorer: H. O. Schou og J. P. Kjeldsen.

Komm. Revisorer: H. O. Schou og J. P. Kjeldsen.

Komm. Revisorer: H. O. Schou og J. P. Kjeldsen.

Komm. Revisorer: H. O. Schou og J. P. Kjeldsen.

Komm. Revisorer: H. O. Schou og J. P. Kjeldsen.

Komm. Revisorer: H. O. Schou og J. P. Kjeldsen.

Komm. Revisorer: H. O. Schou og J. P. Kjeldsen.

Komm. Revisorer: H. O. Schou og J. P. Kjeldsen.

Komm. Revisorer: H. O. Schou og J. P. Kjeldsen.

Komm. Revisorer: H. O. Schou og J. P. Kjeldsen.

Komm. Revisorer: H. O. Schou og J. P. Kjeldsen.

Komm. Revisorer: H. O. Schou og J. P. Kjeldsen.

Komm. Revisorer: H. O. Schou og J. P. Kjeldsen.

Komm. Revisorer: H. O. Schou og J. P. Kjeldsen.

Komm. Revisorer: H. O. Schou og J. P. Kjeldsen.

Komm. Revisorer: H. O. Schou og J. P. Kjeldsen.

Komm. Revisorer: H. O. Schou og J. P. Kjeldsen.

Komm. Revisorer: H. O. Schou og J. P. Kjeldsen.

Komm. Revisorer: H. O. Schou og J. P. Kjeldsen.

Komm. Revisorer: H. O. Schou og J. P. Kjeldsen.

Komm. Revisorer: H. O. Schou og J. P. Kjeldsen.

Komm. Revisorer: H. O. Schou og J. P. Kjeldsen.

Komm. Revisorer: H. O. Schou og J. P. Kjeldsen.

Komm. Revisorer: H. O. Schou og J. P. Kjeldsen.

Himlingøje se Haarlev-Himlingøje.

Himmelev

pr. Roskilde. \int Roskilde 1195 (Tirs. og Fred 16—18), Postkonto 44793.

Amtsrkr: Roskilde, Retskr: 4 Roskilde, Politkr: 4 Roskilde, Skattekr: Roskilde, Vurdkr: Roskilde. — Af 664 Vælgere stemte 566. S 190 (3), R 125 (1), K 59 (0), V 192 (3); [K+V].

Formand: Snedker H. Th. Pedersen. (S). FBrø, Bø, FK&R, FSko, *)FSu.

Hansen, H. R., Grdj. (V). Brø, Bø, Næstfmd.

Hansen, N. Th., Karetmager. (S). Ko, Vj.

Henriksen, Ole Søren, Grdj. (V). K&R, Skk, Sko.

Nielsen, Else, Fotograf. (S).

Nielsen, Valdemar, Børstenbinder. (R). Brø, Bø, K&R, Skk, FVj.

Pedersen, Jens Rasmus, Grdj. (V). Bsk, Bø, Sko, Vj.

Komm. Revisorer: Rentier Vilh. Christensen og Fotograf Else Nielsen.

Bygningskomm. Fmd: Tømrer J. P. Hansen, Ny Himmelev.

Skolekomm. Fmd: Sognepr. Kroon.

Sundhedskomm. Fmd: J. O. Lundgaard.

Skr., Kass og Folkeregisterf: N. P. Pedersen.

Pantefoged: Skatteoprøver E. F. Schroll

Pantefoged: Skatteoprøver E. F. Schroll

Pantefoged: Skatteoprøver E. F. Schroll

Pantefoged: Skatteoprøver E. F. Schroll

Pantefoged: Skatteoprøver E. F. Schroll

Pantefoged: Skatteoprøver E. F. Schroll

Pantefoged: Skatteoprøver E. F. Schroll

Pantefoged: Skatteoprøver E. F. Schroll

Pantefoged: Skatteoprøver E. F. Schroll

Pantefoged: Skatteoprøver E. F. Schroll

Pantefoged: Skatteoprøver E. F. Schroll

Pantefoged: Skatteoprøver E. F. Schroll

Pantefoged: Skatteoprøver E. F. Schroll

Pantefoged: Skatteoprøver E. F. Schroll

Pantefoged: Skatteoprøver E. F. Schroll

Pantefoged: Skatteoprøver E. F. Schroll

Hjarnø se Glud-Hjarnø.**Hjarup**

pr. Kolding. \int Hjarup 20, Postkonto 81790. Amtsrkr: Ribe, Retskr: 45 Kolding, Politkr: 34 Kolding, Skattekr: Andst m. fl. H., Vurdkr: Slanga H. — Af 233 Vælgere stemte 192. S 49 (1), B.F 58 (2), Indre Misa 82 (2).

Formand: Grdj. K. Knudsen. (B.F). *)FSu.

Formand: Grdj. K. Knudsen. (B.F). *)FSu.

Formand: Grdj. K. Knudsen. (B.F). *)FSu.

Formand: Grdj. K. Knudsen. (B.F). *)FSu.

Formand: Grdj. K. Knudsen. (B.F). *)FSu.

Formand: Grdj. K. Knudsen. (B.F). *)FSu.

Hougaard, Kr., Husm. (Indre Miss). Kass
Jeppesen, Anna, Husmoder. (S).
Kjeldsen, N. E., Grdj. (Indre Miss).
Knudsen, Aage, Forp. (B.F).
 Komm. Revisorer: Propr. *Knud M. Knudsen*
 og *A. Straarup*.
 Pantefoged: Sognefoged *P. F. Friis*.

Hjembæk-Svinninge

pr. Svinninge. § Svinninge 72 (Kommune-
 nekt.), § Svinninge 170 (Sogneraad-
 fmd.), Postkonto 38300. Amtsrkr: Hol-
 bæk, Retskr: 12 Holbæk, Politkr: 9
 Holbæk, Skattekr: Holbæk, Vurdkr:
 Tudse H. — Af 1340 Vælgere stemte
 1153. S 280 (2), R 373 (3), K 112
 (1), V 388 (3); [S+R; K+V].
 Formand: Lærer *Chr. Jørgensen*. (R).
 Bø, K, *)FSu
Christiansen, Karl, Arbejdsm. (S). Brø,
 Skk.
Folkmann, H. Gylling, Isenkræmmer. (K)
 Brø, K, Sko.
Hemmingsen, Edm., Grdj. (R). FBSk,
 Sko, FVj.
Henriksen, Rasmus, Grdj. (V). Skk, Vj.
Jacobsen, Chr., Vejm. (S). Brø, FBø, K.
Larsen, David, Malerm. (R). Vj.
Nielsen, J. Chr., Grdj. (V). FBo, Bø,
 Næstfmd.
Petersen, Peter O., Grdj. (V).
 Komm. Revisorer: Afholdsvært *Chr. Ras-
 mussen* og Boelsm. *N. P. Christiansen*.
 Skolekomm. Fmd: Pastor *Sv. Aa. Nielsen*.
 Folkeregistert., Kommunesekr. og Kass:
Vald. Hermansen.

Hjerker-Harre

pr. Roslev. § Roslev 72. Postkonto 17350.
 Amtsrkr: Viborg, Retskr: 77 Skive, Po-
 litkr: 56 Skive, Skattekr: Skive, Vurd-
 kr: Harre m. fl. H. — Af 560 Vælge-
 re stemte 380. S 62 (1), R 106 (2),
 V 212 (4).
 Formand: Grdj. *P. H. Knudsen*. (V)
Christiansen, Karl, Grdj. (R). FSkk.
Gjærup, Christen, Grdj. (V). By.
Kaastrup, Christian, Forp. (V). Vj.
Nielsen, Julius, Arbejdsm. (S). Skk.
Primdahl, Poul, Grdj. (V). Kass.
Torp, Jens, Boelsm. (R). Vj.
 Komm. Revisorer: Grdj. *Aage Lindum* og
 Skråderm. *P. A. Jørgensen*.
 Skolekomm. Fmd: Pastor *Vald. Kristen-
 sen*.

Hjerm

pr. Hjerm § Hjerm 71. Amtsrkr: Ringkø-
 bing, Retskr: 81 Holstebro, Politkr: 60
 Holstebro, Skattekr: Holstebro, Vurd-
 kr: Struer. — Af 796 Vælgere stemte
 608. S 74 (1), V 216 (3), U.P 80
 (1), U.P 95 (1), U.P 143 (1).
 Formand: Smedem. *A. Kr. Kokholm*.
 (B.F). FK&R, FSu, *)FVj.
Ausum, Chr., Grdj. (V). K&R.
Grue-Sørensen, S., Grdj. (V). K&R, Su.
Jakobsen, Jakob Bjerre, Grdj. (V). Su.
Kjeldsen, Martin, Arbejdsm. (S). Bo, Su.
Kærgaard, Johan, Husm. (V). FBø, Su.
Pedersen, Kr. Bastrup, Husm. Su.
 Komm. Revisorer: Lærer *A. J. Thøgersen*
 og *Jens Thusgaard*.

Skolekomm. Fmd: Pastor *K. Hvass*.
 Kæmner: *C. Telling Poulsen*.
 Pantefoged: *Søren E. Sørensen*.

Hjermeslev

se Ingstrup-Hjermeslev-Alstrup.

Hjermind-Lee-Hjorthede

pr. Bjerringbro. § Bjerringbro 43. Amt-
 rkr: Viborg, Retskr: 78 Viborg, Politi-
 kr: 58 Viborg, Skattekr: Nørlyng og
 Sønderlyng H., Vurdkr: Middelsom-
 Hovbjerg H. — Af 1483 Vælgere stemte
 1187. S 258 (2), B.F 159 (1), U.P
 767 (6).
 Formand: Snedkerm. *Søren Olsen*.
 I.M). Bi, K&R.
Andersen, Niels Vestergaard, Statshusm.
 (R). Sko, Vj
Larsen, Chr., Grdj. (V). Skk, Sko, Vj.
Hedegaard, Jens, Grdj. (V). K&R, Skk,
 FVj.
Herskind, H., Montør. (S). Bi, Kl.
Mortensen, Edvard, Manufakturhdr. (K)
 K&R, Kl.
Pedersen, Harry, Skovopsynsm. (S). Vj.
Rasmussen, Niels, Grdj. (V). Sko, Vj.
Sørensen, Peder, Slagterm. (K). Bø, Skk,
 Sko, FSu.
 Komm. Revisorer: Dir. *O. Pedersen* og
 Bankdir. *Johs. Møstgaard*.
 Brændseldv. Fmd: *M. Jacobsen*.
 Børnev. Fmd: Fru *Marie Mikkelsen*.
 Skolekomm. Fmd: Provst *A. Petersen*.
 Kommunesekr. og Kass: *M. Jacobsen*.
 Pantefoged: Husejer *Jørgen Jespersen*.

Hjerndrup

pr. Christiansfeld. § Hjerndrup 14, Post-
 konto 19283. Amtsrkr: Haderslev, Rets-
 kr: 89 Haderslev, Politkr: 66 Haders-
 lev, Skattekr: Christiansfeld, Vurdkr:
 Christiansfeld. — Af 187 Vælgere stemte
 176 Bøndernes L 76 (4), Frie Er-
 hverv 18 (0), Husmandsl 60 (2), Ar-
 bejder L 22 (1).
 Formand: Grdj. *P. Hansen*. (Bønd).
 FBø, FG&V, FK&R, *)FSu, Folkere-
 gisterf.
Christiansen, Joh., Mejerist. (Arb). K&R.
Frederiksen, Bertel, Grdj. (Bønd). Bsk,
 G&V.
Hansen, Magnus, Grdj. (Bønd). K&R.
Hjort, Nis, Grdj. (Bønd). Bø.
Larsen, Herluf, Husm. (Husmandsl). Bø.
Stycke, Andreas, Husm. (Husmandsl).
 G&V.
 Komm. Revisorer: Kjøbm. *S. Simonsen* og
 Grdj. *H. Mikkelsen*.
 Skolekomm. Fmd: Landboelsm. *L. Larson*.
 Sundhedskomm. Fmd: Grdsj. *Nis Hjort*.
 Pantefoged: Husm. *Jeppé Hansen*.

Hjerpsted

pr. Højer. § Hjerpsted 9. Folkeregistret:
 § Hjerpsted 1. Amtsrkr: Tønder, Rets-
 kr: 97 Tønder, Politkr: 71 Tønder,
 Skattekr: Tønder, Vurdkr: Tønder. —
 Af 138 Vælgere stemte 128 paa Lo-
 kallister.
 Formand: Grdj. *Magnus Petersen*.

Benthin, Ohr., Grdj.
Krog, P., Arbejder.
Nissen, Ol., Grdj
Schmidt, J., Landm.
 Komm. Revisorer: *Bager Carl Brodersen*
 og Lærer *J. Hansen*.
 Skolekomm. Fmd: *Husm. Andr. Nielsen*.
 Folkeregisterf: *J. Ohristiansen*.
 Pantefoged: *Jens Petersen*.

Hjerting

pr. Rødding. 18 Rødding 54. Amtsokr: *Haderslev, Retskr:* 90 Rødding, *Politikr:* 67 Toflund, *Skattekr:* Frøs og Nørre Rangstrup H., *Vurdkr:* Rødding. — Af 212 Vælgere stemte 181 paa Lokallister.
 F o r m a n d: Grdj. *Ejnar Hansen*. *FBæ Friis, H. N.*, Lærer.
Maringer, Ernst, Plantageejer. *Næstfmd. Pedersen, Svend*, Husm.
Wind, Eskild, Sognefoged. *Kass.*
 Komm. Revisorer: *Vognm. Edvard Lund* og *Skræderm. Magnus Sørensen*.
 Skolekomm. Fmd: Grdj. *Hans Wind*.

Hjordkær

pr. Hjorkær. 18 Hjorkær 6520 (8—12, Mand. des. 14—17), Postkonto 38200. Amtsokr: *Aabenraa, Retskr:* 92 Aabenraa, *Politikr:* 68 Aabenraa, *Skattekr:* Aabenraa, *Vurdkr:* Aabenraa A. ndr. — Af 647 Vælgere stemte 543. S 126 (1), U.P 190 (3), *Dansk Fællesl* 224 (3).
 F o r m a n d: Grdj. *Ohr. J. Petersen*. (*Dansk Fællesl*) *FBæ, FBø, *)FSu.*
Bøgh, Christian, Sognef. (*Lokal*). *Næstfmd.*
Clausen, Knud, Møller. (*Dansk Fællesl*).
Hansen, Jørgen, Landm. (*Lokal*). *Bø. Lorenzen, Thomas*, Smedem. (*Dansk Fællesl*). *Bsk.*
Schmidt, Valdemar, Murer. (*S*). *K&R.*
Simonsen, Peter, Grdj. (*Lokal*). *K&R.*
 Komm. Revisorer: *Møller Knud Clausen* og Lærer *B. Schmidt*.
 Skolekomm. Fmd: *Trafikeksp. Ol. Kjær*.
 Folkeregisterf, *Sekr.* og *Kass:* *Th. Jessen*.
 Pantefoged: *Ol. Lorenzen*.

Hjordtal

pr. Fjerritslev. 18 Hjortdal 18. Amtsokr: *Thisted, Retskr:* 73 Fjerritslev, *Politikr:* 53 Thisted, *Skattekr:* Thisted, *Vurdkr:* Vester Han H. — Af 272 Vælgere stemte 192.
 F o r m a n d: Grdj. *Ohr. Thomsen*. (*B.F.*) *Folkeregisterf.*
Bertelsen, Bertel, Husm. (*V*). *Sko.*
Hansen, Ohr., Husm. (*L.S*).
Fjordbæk, Otto, Sognef. *Kass.*
Jensen, Bruus, Plantgr. (*S*). *Sko.*
Kanstrup, Olaf, Arbejds. (*V*). *Bø.*
Larsen, Lars, Statshusm. (*S*). *Vj.*
 Komm. Revisorer: *Mejeribest. G. Junger*
sen og Husm. *S. Brovst*.
 Skolekomm. Fmd: *Sognepr. Arentoft*.

Hjorthede

se Hjerminde-Lee-Hjorthede.

Hjortlund

pr. Gredstedbro. 18 Gredstedbro 45 v. Amtsokr: *Ribe, Retskr:* 87 Ribe, *Politikr:* 65 Ribe, *Skattekr:* Ribe, *Vurdkr:* Ribe. — Af 149 Vælgere stemte 118. S 3 (0), R - 1 (1), K 12 (0), V 92 (4).
 F o r m a n d: Husm. *Niels Teilmann*. (*V*). *FSu*, *Folkeregisterf.*
Brorsen, Hans, Grdj. (*V*).
Hollænder, Niels, Grdj. (*V*).
Smidt, Hans Th., Husm. (*R*).
Vejrup, John, Grdj. (*V*). *Kass.*
 Komm. Revisorer: *Elias Bertelsen* og *Nis Simonsen*.
 Skolekomm. Fmd: *Sognepr. M. B. Mikkelson*.
 Pantefoged: *P. Bertelsen*.

Hjortshøj-Egaa

pr. Lystrup. 18 Egaa 14, Postkonto 43233. Folkeregisterf: pr. Hjortshøj: 18 Hjortshøj 51. Amtsokr: *Randers, Retskr:* 60 Hornslet, *Politikr:* 43 Randers, *Skattekr:* Røugø m. fl. H., *Vurdkr:* Øster Lisbjerg H. — Af 820 Vælgere stemte 636. S 218 (3), R 54 (0), V 305 (5), Rf 59 (1).
 F o r m a n d: *Tømmerm. R. Helbo Sørensen*. (*V*). **)FSu.*
Appelt, O. Brøns, Gartner. (*Rf*). *Bø.*
Bomholt, V., Grdj. (*V*). *K&R, FVj, Næstfmd.*
Christensen, Johs., Grdj. (*V*). *Vj.*
Hansen, N. P., Stationsm. (*S*). *Bø, K&R*
Helboe, Laur., Grdj. (*V*). *Sko.*
Jacobsen, Ejnar, Arbejds. (*S*). *Skk, Sko*
Jensen, Søren Søgaard, Arbejds. (*S*). *Vj.*
Schjeldahl, Niels, Købm. (*V*). *Bsk, FKO, Skk.*
 Komm. Revisorer: Grdj. *Johs. Grosen* og *Købm. N. Schjeldahl*.
 Skolekomm. Fmd: *Sognepr. Bramming Hansen*.
 Sundhedskomm. Fmd: Grdj. *Ferd. Horup*
 Folkeregisterf. og *Kæmner:* *Søren Thomsen*.
 Pantefoged: Grdj. *Ingv. Jørgensen*.

Hjulby (Nyborg Landsogn)

pr. Nyborg. 18 Nyborg 818, evt. 215 (Fabriken), *Kassererkt:* 18 Skalkendrup 175, Postkonto 8470. Amtsokr: *Svendborg, Retskr:* 23 Nyborg, *Politikr:* 23 Nyborg. — Af 283 Vælgere stemte 232. S 111 (2), K 47 (1), V 67 (2); [K +V].
 F o r m a n d: Ing. *Aage Gersdorff Korsgaard*. (*K*). *Bø, FBæ, FK&R, Skk, *)FSu.*
Hansen, E., Frydenlund, Grdj. (*V*). *FKO*
Jensen, O. F. L., Landpostb. (*S*). *Bø, K&R.*
Johansen, Rasmus, Grdj. (*V*). *Bræ, Bsk, Skk, FVj, Næstfmd.*
Jørgensen, J. L. (*S*). *Bræ, Bø, Ko, *)FSu, Kass, Folkeregisterf.*
 Komm. Revisorer: *Landpostb. O. F. L. Jensen* og Grdj. *Olaf Jensen*.
 Skolekomm. Fmd: *Sognepræsten*.

Beskæftigelsesudv. Fmd: Kommunekass.
J. L. Jørgensen.
 Børnev. Fmd: Fru Portner *P. Jensen.*
 Kornnæv. Fmd: Grdj. *E. Frydenlund
 Iiansen.*

Hjørilunde se Jørlunde. Ho se Ho-Oksby.

Hodde

pr. Tistrup. ¶ Hodde 35. Folkeregistret:
 ¶ Hodde 28. Amtsokr: Ribe, Retskr:
 85 Varde, Politikr: 63 Varde, Skattekr:
 Varde, Vurdkr: Øster og Vester H —
 Af 310 Vælgere stemte 185 paa Lokal-
 lister.
 F o r m a n d: Grdj. *Johannes Sørensen.*
Berg, Peder, Grdj. Næstfmd.
Buhl, Th., Grdj.
Hansen, Ingv., Grdj. Folkeregisterf.
Nielsen, Niels, Grdj. Kass.
Rasmussen, Adolf, Grdj.
 Kommun. Revisor: Lærer *Nielsen.*
 Skolekomm. Fmd: Grdj. *Niels Nielsen.*
 Pantefoged: Sognefoged *Johs. Sørensen.*

Hodsager se Aulum-Hodsager. Hoed se Aalsø-Hoed.

Holbæk-Udby

pr. Ørsted. ¶ Holbæk 47. Amtsokr: Ran-
 ders, Retskr: 59 Randers, Politikr: 43
 Randers, Skattekr: Rougsø m. fl. H.,
 Vurdkr: Gerlev-Rougsø H. — Af 626
 Vælgere stemte 545. S 146 (2), U P
 399 (5).
 F o r m a n d: Grdj. *K. Nyegaard.* (U P).
 Folkeregisterf.
Frandsen, Marius, Arbejdsm. (S).
Gjesing, Søren, Statshusm. (U P).
Jensen, Jens Peter, Landpostb. (U P).
Jensen, Thomas, Fisker. (S).
Rasmussen, Adolf, Grdj. (U P).
Rasmussen, Axel, Grdj. (U P).
 Kommun. Revisor: Grdj. *Adolf Rasmussen*
 og Tømmerm. *Søren Jensen.*
 Sundhedskomm. Fmd: Landpostb. *J. P.
 Jensen.*

Holbøl

pr. Tårnbyl. ¶ Hokkerup 1725, Postkon-
 to 17854. Amtsokr: Aabenraa, Retskr:
 95 Graasten, Politikr: 70 Graasten,
 Skattekr: Lundtofte H., Vurdkr: Aa-
 benraa Amts søndre. — Af 996 Væl-
 gere stemte 706. S 332 (3), K 149
 (2), DK 28 (0), Liberale 197 (2);
 [K+Liberale].
 F o r m a n d: Savværksejer *H. Andersen.*
 (K). FBræ, Bø, FK&R, *)FSu, FVj.
Bertelsen, J., Gdrj. (Lib). Bø, Vj.
Hansen, K., Grdj. (Lib). Bræ, Bø.
Hansen, L., Grdj. (K). Bø, K&R, FSko.
Jensen, L., Arbejdsm. (S). Bræ, Bø, Sko
Jørgensen, E., Overgend. (S). Bø, K&R,
 Sko.
Lorenzen, P., Husm. (S). Bø, Vj, Næst-
 formand.
 Kommun. Revisor: Købni. *J. Lausen* og
 Overgend. *H. Frank.*
 Personregisterf: *Asmus N. Hansen.*
 Boliganvisningsudv. Fmd: *Lorens Hansen*
 Børnev. Fmd: Førstelærer *Jepsen.*

Skolekomm. Fmd: Landm. *Otto Junk.*
 Sundhedskomm. Fmd: *Hj. Andersen.*
 Beskæftigelsesudv. Fmd: *Peter Jacobsen.*
 Kommunesekr., Kass. og Folkeregisterf:
Kai Thomsen.
 Pantefoged: *Adolph Christensen.*

Holeby-Bursø

pr. Holeby. ¶ Holeby 56, Postkonto 6915.
 Amtsokr: Maribo, Retskr: 30 Maribo,
 Politikr: 21 Rødby, Skattekr: Maribo,
 Vurdkr: Maribo. — Af 1079 Vælgere
 stemte 984. S 568 (6), R 127 (1), K
 134 (1), V 68 (1); [R+K+V].
 F o r m a n d: Maler *Adolf Jørgensen.* (S)
 FSkk. Folkeregisterf.
Andersen, Siegfred, Arbejdsm. (S). Næst-
 formand.
Bretner, O., Lærer. (K). Do.
Errebo, Otto, Maskinarb. (S). Bo, Sko,
 Vj.
Hansen, C., Arbejdsm. (S). Sko, Vj.
Jørgensen, E., Grdj. (V). Vj.
Jørgensen, V., Tømmerm. (R). K&R.
Petersen, Herluf, Arbejdsm. (S). Sko.
Rasmussen, Henry, Maskinarb. (S). Skk,
 Sko, Vj.
 Kommun. Revisor: Kass. *H. Rubæk* og
 Parcell. *Carl Hansen.*
 Skolekomm. Fmd: *Adolf Jørgensen.*
 Sundhedskomm. Fmd: Forsøgsleder *Viggo
 Lund.*
 Kommunekass: *Nanny Lindqvist.*
 Pantefoged: *Marius Rasmussen.*

Holevad se Sandager-Holevad.

Holm

pr. Nordborg. ¶ Nordborg 153 og 141 x,
 Postkonto 18380. Amtsokr: Sønderborg,
 Retskr: 94 Sønderborg, Politikr: 69
 Sønderborg, Skattekr: Als, Vurdkr:
 Als. — 279 Vælgere. Fredsvalg.
 F o r m a n d: Grdj. *H. Hansen.* *)FBø,
 *)FSu, Folkeregisterf.
Hansen, L., Grdj.
Hellesø, Fr., Sognef. K&R.
Høi, M., Snedkerm. FBræ.
Nielsen, N., Mejerist. K&R.
 Kommun. Revisor: Husm. *P. Madsen* og
A. Busch.
 Beskæftigelsesudv. Fmd: *Jørg. Schmidt.*
 Kornnæv. Fmd: *Andr. Andersen.*
 Skolekomm. Fmd: Grdj. *Lor. Hansen.*
 Sundhedskomm. Fmd: *Fisker Laur. Høi.*
 Pantefoged: *P. Hoffmann.*

Holmeolstrup

pr. Holne-Olstrup. ¶ Olstrup 18, Post-
 konto 12694. Amtsokr: Præstø, Retskr:
 17 Haslev, Politikr: 5 Køge, Skattekr:
 Næstved, Vurdkr: Hammer H. — Af
 379 Vælgere stemte 327. S 116 (2),
 R 51 (1), V 160 (4).
 F o r m a n d: Grdj. *N. H. Hansen.* (V).
 FBø, R, *)FSu, Folkeregisterf.
Brushøj, C. R., Grdj. (V). Næstfmd.
Hansen, Knud, Grdj. (V). R, Vj.
Jørgensen, Richardt, Parcell. (R). Skk,
 Vj.
Køller, Vilh., Parcell. (S). FVj.
Olsen, Knud, Banenæstfmd. (S). Bø, Vj.

Thygesen, Anna, Frue. (V). Bø, Kass.
Komm. Revisorer: *Parcell, Frands Andersen* og *Grdj. Chr. Andersen*.

Pantefoged: *Sognefoged N. H. Hansen*.

Holme-Tranbjerg

pr. *Viby J.* f. Skaade 73 og *Holme 16*,
Postkonto 13300. Folkeregistrat: *Holme*
pr. *Viby J.* Amtsrkr: *Aarhus*, Retskr:
55 *Aarhus*, Politikr: 40 *Odder*, Skattekr:
Hads og *Ning H.*, Vurdkr: *Ning H.* —
Af 2605 Vælgere stemte 2113. S 892 (4),
R 501 (2), KV 255 (1), B.F 465 (2);
[R+B.F].

Formand: *Vejm. Valdemar Sommer*.
(S). Br, K, Sko.

Jensen, Aage, Oliemøllearb. (S). By, Bø,
Sko, Su.

Jedich, Aage, Repr. (B.F). Skk, Sko, Su,
Vj.

Knudsen, Hans, Arbejds. (S). Skk, Su.
Laursen, Holck, Købm. (B.F). Br, By,
K.

Mathiasen, Arne, Lærer. (KV). Bø, Skk,
Su.

Nielsen, N. K., Sognef. (V). By, Bø.

Pedersen, Herluf, Uddeler. (S). Br, FBræ
K, Vj.

Østergaard, Thorvald, Grdj. (V). Sko,
FVj.

Komm. Revisorer: *Kontorchef E. Jørgensen*
og *Tømrerm. Th. Pedersen*.

Bygningskomm. Fmd: *Tømrerm. Th. Pedersen*.

Skolekomm. Fmd: *Sognepr. Aage Knudsen*.

Sundhedskomm. Fmd: *Arbejds. Hans Knudsen*.

Folkeregisterf., Kommunesekr. og Kæmner:
Ohr. Hougaard.

Kassører: *Villy Knudsen*.

Pantefoged: *Svend Nielsen*.

Holmsland

(Gammelsogn- Nysogn) pr. *Ringkøbing*. f. Holmsland 58 (Fmd: f. Holmsland 2).

Amtsrkr: *Ringkøbing*, Retskr: 83 *Ringkøbing*,
Politikr: 62 *Ringkøbing*, Skattekr: *Ringkøbing*,
Vurdkr: *Ringkøbing*. — Af 1440 Vælgere stemte 1064. S

87 (1), R 97 (1), Lokallister 880 (9).

Formand: *Grdj. Andr. Elkjær*. (Lokal).
G&V, K&R, Skk, FSu.

Christiansen, N., Grdj. (Lokal). K&R,
Su, Vj.

Enevoldsen, P., Fiskeskipper. (Lokal).
Bø, Su.

Hansen, R. M., Arbejds. (S). K&R, Su
Jensen, Frands r., Vognm. (Lokal). Bræ,
Su, Vj.

Jørgensen, J., Grdj. (Lokal). Bø, Su.
Kabel, Chr., Grdj. (Lokal). Su.

Kristensen, Jens S., Fiskeskipper. (Lokal)
Pedersen, Søren, Tækkemand. (R).

Sørensen, Otto Hejde, Fisker. (Indre M).
Vejsø, Jørgen, Grdj. (Lokal).

Komm. Revisorer: *Chr. E. Christensen* og
Mejeribest. Otto Nohns.

Skolekomm. Fmd: *Grdj. Jørgen Johansen*.
Kæmner: *P. Tang*.

Holmstrup

pr. *Jyderup*. f. Aamose 13. Folkeregistrat:

Axelholm pr. Jyderup, f. *Jyderup 119* u
Amtsrkr: *Holbæk*, Retskr: 13 *Kalundborg*,
Politikr: 10 *Kalundborg*, Skattekr:
Holbæk, Vurdkr: *Skippinge H.* —
Af 400 Vælgere stemte 283. S 49 (1),
R 69 (1), V 99 (2), U.P 66 (1).

Formand: *Grdj. F. Jeppensen*. (V).
FBø, *)FSu.

Christiansen, Chr. E., Plantageejer. (R).
Bø.

Jensen, Chr., Grdj. (V).
Jepsen, Anton, Grdj. (V). Bø.

Keldorff, Peter, Arbejds. (S).
Komm. Revisorer: *Købm. Th. Nielsen* og
Grdj. Ejnar Gjelstrup.

Skolekomm. Fmd: *Pastor E. Sørensen*.
Sundhedskomm. Fmd: *Grdj. Poul Poulsen*

Folkeregisterf: *Vejm. A. P. Christensen*.
Kommunekass: *Postb. E. Vuust*.

Pantefoged: *Arbejds. Peter Keldorff*.

Holsted

pr. *Holsted*. f. *Holsted By 66*. Amtsrkr:
Ribe, Retskr: 88 *Holsted*, Politikr: 65
Ribe, Skattekr: *Ribe*, Vurdkr: *Malt H.*

— Af 1423 Vælgere stemte 1160. S

231 (2), V 306 (2), Lokal 222 (2),
Lokal 282 (2), Miss 111 (1).

Formand: *Grdj. G. Knudsen*. (V).
Bræ, Bø, K&R, Skk, FSu.

Holst, Aksel, Maskinhd. (Lokal). K&R,
Skk, Sko.

Nørregaard H., Grdj. (Lokal). Sko, Vj.
Jensen, A., Arbejds. (S). Bø, Vj.

Johansen, J. L. M., Skræderm. (Indre
Miss). Bø, Skk, Næstfmd.

Nielsen, N. Ibsen, Malerm. (B.F). Sko,
Vj.

Pedersen, E., Snedker. (S). Skk, Su.
Søgaard, Carl, Førstelærer. (B.F). FBø,
K&R, Vj.

Sørensen, Holden, Dræningsm. (Lokal).
Su, FVj.

Komm. Revisorer: *Uddeler Ohr. Madsen*
og *Sognefoged M. Lund*.

Børnev. Fmd: *Førstelærer O. Søgaard*.

Skolekomm. Fmd: *Sognepr. K. N. Bonde*.
Kæmner: *A. A. Nielsen*.

Pantefoged: *Jens Mortensen*.

Holsteinborg-Venslev

pr. *Rude*. f. *Rude 61*, Postkonto 8513.

Folkeregistrat: *Rude*, f. *Rude 61*. Amtsrkr:
Sorø, Retskr: 16 *Korsør*, Politikr:
12 *Skælskør*, Skattekr: *Skælskør*, Vurdkr:
Øster Flakkebjerg H. — Af

Formand: *Malerm. S. P. Christensen*.
(U.P) Bø, K&R, *)FSu, Kass, Folke-

registerf.

Frederiksen, V., Fisker. (S). Bsk, Bø, Vj.
Hansen, H. P., Grdj. (V). FVj,

Kristensen, Kræsten, Arbejds. (S). Bræ,
Vj.

Kristiansen, Karl, Grdj., Sognef. (K).
K&R, Vj.

Larsen, Joh., Grdj. (U.P). K&R, Vj.
Madsen, O., Grdj. (U.P). Bø, Sko, Vj.

Olsen, O., Grdj. (V). K&R. Næstfmd.
Petersen, Anton, Boelsm. (Husmandsl).
Sko, Vj.

Børnev. Fmd: Mejeribest. *M. Bruun*.
Skolekomm. Fmd: Fisker *Simon Jensen*.
Sundhedskomm. Fmd: Dr. *Lorentzen*,
Rude.

Holtug

pr. Store-Heddinge. f 20 Store-Heddinge, Retskr: 15 Store-Heddinge, Skattekr: Store-Heddinge, Vurdkr: Store-Heddinge. — Af 536 Vælgere stemte 421. S 137 (3), R 75 (1), K 125 (2), V 33 (0), Lokal 51 (1); [R+Lokal].
Formand: *Parcell*. *Ohr. H. Christensen*. (R). Bø, Sko, *)FSu. Folkeregisterf.

Christensen, Hans P., Arbejdsm. (S). Vj
Frandsen, Olaf, Arbejdsm. (S). Bø.
Nielsen, Peder, Arbejdsm. (S). K&R.
Petersen, Johannes, Grdj. (Lokal). Kass.
Sørensen, Jens, Grdj. (K). FBø, K&R,
Vj. Næstfmd.
Teodorpf, E. A., Godsejer. (K). Skk, Vj.
Sogneraadsekr: Lærer *H. F. Jensen*.
Komm. Revisorer: Mejeribest. *Pind* og
thv. Grdj. *R. P. Hansen*.

Skolekomm. Fmd: Sognepr. *Ellebjerg*.
Sundhedskomm. Fmd: Grdj. *Johs. Petersen*.

Skatteopkræver og Pantefoged: *Søren H. Christiansen*.

Homaa se Vejlby-Homaa.

Ho-Oksby

pr. Oksbøl. f 13 Ho 13 (Kass: f 12).
Postkonto 17444. Folkeregistret: f 10.
10. Amtskr: Ribe, Retskr: 85 Varde,
Politikr: 63 Varde, Skattekr: Varde,
Vurdkr: Varde. — Af

Formand: Grdj. *Alfred Gundersen*.
K&R.

Gregersen, Jørgen, Grdj. G&V, Skk.
Hansen, Hans Carl, Grdj. G&V.
Jepsen, Svend Uhd, Telegrafist. FBø,
K&R, FSkk.

Jørgensen, Hans B., Landpost. K&R.

Nielsen, Jakob, Grdj. Skk. Kass.

Nielsen, Jens, Grdj. FVj.

Folkeregisterf: Sygekassefmd. *S. F. Gregersen*.

Hoptrup

pr. Hoptrup. f 73 Hoptrup 73 (Tirsd., Torsdag, Lørd. 8—12, 14—18), Postkonto 18130. Folkeregistret: f 56.
Amtskr: Haderslev, Retskr: 89 Haderslev, Politikr: 66 Haderslev, Skattekr: Christiansfeld, Vurdkr: Gl. Haderslev. — Af 1134 Vælgere stemte 901. S 213 (3), R 163 (2), K 102 (2), V 208 (3), Lokal 69 (1), U.P. 69 (0), U.P. 77 (0); [R+Lokal; K+V].
Formand: Husm. *Jørgen Hansen*. (R). FBø. *)FSu.

Bay, Hans, Best. (V). By, R.
Christensen, Marius, Grdj. (K).
Flebbe, Peter, Kirketjener. (S). V.
Juhl, Jens, (V). Vj.
Knudsen, Knud, Grdj. (K).
Knudsen, Svend, Arbejder. (S). Bø, V.
Ravn, Hans, Grdj. (V). Vj.
Skovrup, Peter, Gartner. (Lokal). Bi.

Tækker, Peter, Fisker. (R). V.
Zoega, Andreas, Mælkehdr. (S). By, Bø, V.

Komm. Revisorer: *Jens Juhl* og *Købm. Christensen*.

Bygningskomm Fmd: Husm. *J. Hansen*.
Skolekomm. Fmd: Hoptrup: *Jakob Petersen*; Djernæs: *Jens Juhl*; Sønderballe: *Marius Andersen*; Mastrup: *A. Vilstrup*
Sundhedskomm. Fmd: Husejer *Andreas Bejer*.

Kass. og Folkeregisterf: Frk. *Tinne Hansen*.

Pantefoged: *Hans Bay*.

Horbelev

pr. Horbelev. f 114 Horbelev 114. Postkonto 34587. Amtskr: Maribo, Retskr: 28 Nykøbing F., Politikr: 19 Nykøbing F., Skattekr: Stubbekøbing, Vurdkr: Falsters østre. — Af 972 Vælgere stemte 766. S 236 (3), R 225 (3), K 44 (0), V 243 (3), D.K 18 (0).

Formand: Grdj. *H. Kylling*. (R).
FBø, *)FSu.

Hansen, Valdém., Grdj. (R).

Henningsen, Vilh., Grdj. (V).

Holst, Vilh., Husejer. (S).

Johansen, Oscar, Husejer. (S).

Nielsen, Carl, Parcell. (R). FVj.

Norsk, A., Kreaturhdr. (V).

Olsen, Carl F., Vejfm. (S). FSko, Næstformand.

Petersen, Verner, Grdj. (V).

Komm. Revisorer: *Parcell*, *Carl Nielsen* og *Uddeler O. F. Christensen*.

Børnev. Fmd: Sognepr. *H. Wimtrup*.

Skolekomm. Fmd: Sognepr. *H. Wimtrup*.
Kass: Frk. *E. Klitgaard*.

Hornborg se Hvirring-Hornborg.

Hornbæk se Tikøb.

Hornbæk-Taanum

Taanum pr. Randers. f 10. Amtskr: Viborg, Retskr: 78 Viborg, Politikr: 58 Viborg, Skattekr: Nørlyng og Sønderlyng H., Vurdkr: Middelsom-Hovbjerg H. — Af 633 Vælgere stemte 489. S 151 (3), K 99 (1), V 200 (3), D.S 38 (0).

Formand: Grdj. *P. Larsen Pedersen*. (V). FSu.

Bjæsen, Herman, Arbejdsm. (S).

Leth, Laurits, Statshusm. (V).

Mortensen, Jens Chr., Arbejdsm. (S).

Nielsen, Peder E., Gaardbest. (V).

Schrøder Larsen, L., Akkvisitør. (S). Kass.

Sørensen, P. A., Dir. (K).

Komm. Revisorer: Lærer *N. J. Thybring* og Grdj. *Aage Velling*.

Skolekomm. Fmd: Sognepr. *Overgaard*.

Sundhedskomm. Fmd: Løge *S. Odum Nielsen*.

Pantefoged: *Niels Ohr. Nielsen*.

Horne

pr. Tistrup. f 41. Amtskr: Ribe, Retskr: 85 Varde, Politikr: 63 Varde, Skattekr: Varde, Vurdkr: Øster og Ve-

ster H. — Af 759 Vælgere stemte 555 paa Lokallister.

F o r m a n d: Grdj. *Th. L. Pallesen*. Bø, K&R, *)FSu, Vj. Folkeregisterf.
Jeppesen, Kr., Mejeribest. Vj. Næstfmd.
Jessen, N. Th., Husn. Skk, Vj. Kass.
Jessen, P. Uhre, Grdj. Bø, Vj.
Mortensen, Kr., Grdj. Bsk, K&R, Vj.
Nørsgaard, C. J., Uddelev. K&R, Vj.
Pallesen, Johs., Husm. Bø, FVj.
 Komm. Revisorer: Mejeribest. *K. Jeppesen* og Grdj. *Kjeld Jessen*.
 Brændselsnæv. Fmd: Husm. *Hindsig*.
 Kornnæv. Fmd: Grdj. *Georg Pagaard*.
 Skolekomm. Fmd: Pastor *Brimnæs*.
 Pantefoged: Landpostb. *V. Hansen*.

Horne

pr. Horne Fyn. 1/8 Horne 114, Postkonto 51810. Amtsrkr: Svendborg, Retskr: 37 Faaborg, Politkr: 26 Faaborg, Skattekr: Faaborg, Vurdkr: Faaborg. — Af 1449 Vælgere stemte 1098. S 231 (2), R 157 (2), K 166 (2), V 413 (5), D.K 29 (0), U.P 60 (0), U.P 42 (0).
F o r m a n d: Grdj. *G. Rud*. (V). *)FSu
Bild, Niels, Grdj. (K). Bsk, K, Sko.
Bød, N. M., Grdj. (V). Skk.
Jakobsen, Jens R., Grdj. (V). Vj.
Jakobsen, Rasmus R., Barberm. (R). Bø
Jensen, J. A., Arbejdsm. (S). FBBr, Skk.
Jørgensen, Jørgen, Grdj. (K). Ad, Ko, Vj. Næstfmd.
Krogh, P. W., Grdj. (R). K.
Larsen, Peter, Husm. (V). Sko.
Lund, Maren, Husmoder. (V).
Nielsen, O. Chr., Smedem. (S). Ad, Ko.
 Komm. Revisorer: Førstelærer *Rasmus Hansen* og *P. M. Egelund*.
 Sundhedskomm. Fmd: *Gunni Rud*.

Horne-Asdal

pr. Hirtshals. 1/8 Hirtshals 89 (Fm: 1/8 Snevre 21 v), Postkonto 17650. Amtsrkr: Hjærring, Retskr: 72 a Hjærring, Politkr: 52 Hjærring, Skattekr: Frederikshavn, Vurdkr: Skagen. — Af 1856 Vælgere stemte 1367 S 269 (2), U.P 285 (3), Indre Miss 205 (2), B.F 182 (2), Fiskerl 165 (2) D.K 61 (0).
F o r m a n d: Grdj. *Niels Larsen*. (U.P). Bø, K&R, FSu.
Christensen, Aage, Grdj. (U.P). K&R, Skk, Vj.
Gaardbo, Jens, Grdj. (U.P). Bø, Su.
Jepsen, Peter, Dykker. (S). Bsk, By, Su, Vj.
Jespersen, Holger, Install. (B.F). By, Su, Vj.
Larsen, Martin, Grdj. (U.P). Ko, Vj.
Mogenssen, Niels, Fisker. (U.P). Su, Vj.
Nielsen, Jens P., Sognefoged. (B.F). K&R, Su.
Olesen, Alfred, Husm. (Indre Miss). Bø, Su, Vj.
Pedersen, Hjalmar, Tømrer. (S). FBo, FVj. Næstfmd.
Thomsen, A., Tømrerm. (U.P). By, FBø, K&R, Skk, Su, V.
 Komm. Revisorer: Ekspeditør *Elbert Hansen* og Lærer *A. A. Andersen*.

Skolekomm. Fmd: Sognepr. *Johs. Bitsch*.
 Kæmner: *P. Melgaard Pedersen*.
 Pantefoged: *Peter Jepsen*.

Hornslet

pr. Hornslet. 1/8 Hornslet 88 Sogneraadsfind. priv. (12—13 og efter 17). 1/8 Hornslet 103 Kæmnerkt. (9—12 og 14—17). Amtskr: Randers, Retskr: 60 Hornslet, Politkr: 43 Randers, Skattekr: Rougsø m. fl. H., Vurdkr: Ø. Lisbjerg H. — Af 1264 Vælgere stemte 1049. S 445 (4), K 58 (0), U.P 95 (1), Samlingsl I 104 (1), Samlingsl II 113 (1), Samlingsl III 86 (1), Samlingsl IV 68 (1), D.K 73 (0); [K+ Samlingsl I+ Samlingsl II+ Samlingsl III+ Samlingsl IV].
F o r m a n d: *Snedker Vagn Kock*. (S). Bi, Bø, FK&R, *)FSu.
Andersen, Christian, Arbejdsm. (S). Bo, Vj.
Emnertsen, Rasmus, Grdj. (Samlingsl II) Skk, Vj.
Hennings, Axel, Redaktør. (U.P). FBo.
Jensen, Rasmus, Arbejdsm. (S). Brø, Vj.
Jørgensen, Marinus, Grdj. (Samlingsl IV) Bsk, By, Bø, Vj.
Kjærholm, Knud, Dommer. (Samlingsl I) K&R.
Pedersen, Julius, Arbejdsm. (S). FBBr, By, FVj.
Pedersen, Niels, Propr. (Samlingsl III). FBy, Bø, K&R.
 Komm. Revisorer: Bankbest. *V. Mørck* og Skoleleder *H. Thomsen*.
 Beskæftigelsesudv. Fmd: Bankbest. *V. Mørck*.
 Børnev. Fmd: Sognepr. *H. Skjerk*.
 Skolekomm. Fmd: Bankbest. *V. Mørck*.
 Sundhedskomm. Fmd: Sygehuslæge *H. Thomsen*.
 Kornnæv. Fmd: Kæmner *M. H. Møller*.
 Aften- og Ungdomsskolenæv. Fmd: Bankbest. *V. Mørck*.
 Folkeregisterf: Kæmner *M. H. Møller*.
 Kommunesekr. og Kæmner: *M. H. Møller*.
 Pantefogeder: *Jacob Thuesen* og *Anders Møller*.

Hornstrup

pr. Vejle. 1/8 Hornstrup 27. Folkeregistret: Vejle, 1/8 Hornstrup 25. Amtarkr: Vejle, Retskr: 46 Vejle, Politkr: 35 Vejle, Skattekr: Bjerre m. fl. H., Vurdkr: Hatting H. — Af 1156 Vælgere stemte 882. S 292 (3), K 71 (1), V 364 (5), D.K 68 (0), Borgerl 57 (0), U.P 27 (0); [K+V+Borgerl].
F o r m a n d: Grdj. *Hans Lomholdt*. (V). *)FSu.
Bonde, Theodor, Chauffør. (S).
Christensen, Søren, Grdj. (V).
Hansen, Fr. S., Fisker. (S). Skk.
Hansen, Th., Købm (K). Kass.
Jensen, Hans, Boelsm. (V). Skk, FVj.
Larsen, Jens, Boelsm. (V). FBø.
Mortensen, M., Arbejdsm. (S). FBBr.
Nielsen, Konrad, Grdj. (V). FVj.
 Komm. Revisorer: Grdj. *Andr. Jensen* og Murerm. *Harald Larsen*.
 Skolekomm. Fmd: Forretningsf. *Hans Bundgaard*.

Sundhedskomm. Fmd: *Møller I. Holbæk*.
Folkeregisterf: *Boelsm. O. Jensen*.
Pantefoged: *Harry Rasmussen*.

Hornum

pr. Braaskov. \int Hostrup 13. Folkeregistret: \int Hornsyld 73. Amtsrkr: *Vejle*, Retskr: 47 *Horsens*, Politikr: 36 *Horsens*, Skattekr: *Bjerger m. fl. H.*, Vurdkr: *Bjerger H.* — Af 117 Vælgere stemte 94. Fællesl 71 (4), Borgerl 23 (1).
Formand: *Propr. S. T. Schjøth*.
(U.P).

Andersen, Kr., Husm. (V). FBø, FVj
Hansen, E., Grdj. (V). FSKo.
Meldgaard, N., Grdj. (Rf). FBsk, Næstformand.

Nielsen, N. H., Propr. (K). FSu
Komm. Revisorer: Grdj. *Edu. Rasmussen*
og *Købm. Ingemann Christensen*.

Kornnævn. Fmd: *Propr. H. C. Burchardt*
Skolekomm. Fmd: *Sognepr. Karstoft*.
Sundhedskomm. Fmd: *Propr. S. T. Schjøth*.

Kæmner: Grdj. *Fr. Klærke*.
Pantefoged: *Sognef. Jens N. Jensen*.

Horreby

se *Karleby-Horreby-Nørre Ørslev*.

Horsens-Hammer

pr. Vodskov. Kommunekt. og Folkeregister: \int Vodskov 36, Postkonto 46295. Amtsrkr: *Aalborg*, Retskr: 69 *Nr. Sundby*, Politikr: 49 *Nr. Sundby*, Skattekr: *Nr. Sundby*, Vurdkr: *Kær H.* — Af 1479 Vælgere stemte 1136. S 211 (2), Lokal 925 (9).

Formand: Grdj. *Aksel Andersen*. (Lokal). FVj.

Andreasen, Thorvald, Grdj. (Lokal).
Bertelsen, Sofus, Arbejdsm. (S).
Jensen, Carl, Købm. (Lokal).

Jensen, Jens E., Grdj. (Lokal).
Jensen, Mandrup, Grdj. (Lokal).
Jeppesen, Otto, Grdj. (Lokal).

Nielsen, Plantø. (Lokal). FSu.
Poulsen, Julius, Grdj. (Lokal).
Sørensen, Alfred, Forst. (S). FBBr.
Thorn, Andreas, Sognef. (Lokal).
Komm. Revisorer: *Lærer Marius Jeppesen*
og Grdj. *Niels Ohr. Svendsen*.

Beskæftigelsesudv. Fmd: *Husm. C. Andreasen*.
Børnev. Fmd: *Forst. Alf. Sørensen*.
Bygningskomm. Fmd: *Murerm. Gerhart Pedersen*.

Kornnævn. Fmd: Grdj. *And. Nielsen*.
Skolekomm. Fmd: *Pastor M. J. Kjær*.
Sundhedskomm. Fmd: *Forst. Alf. Sørensen*.

Kæmner: *E. Heden*.

Horslunde-Nordlunde

pr. Svinbjerg. \int Horslunde 62. (Fmd: \int Horslunde 6), Postkonto 40099. Amtsrkr: *Maribo*, Retskr: 31 *Nakskov*, Politikr: 22 *Nakskov*, Skattekr: *Nakskov*, Vurdkr: *Lollands Nørre Kr.* — Af 1418 Vælgere stemte 1194. S 468 (5), K 306 (3), V 342 (3), D.K 78 (0).

Formand: Grdj. *A. E. Madsen*. (K).

Andersen, Thorvald, Husejer. (S). *) FSu.
Degn, G., Arbejdsm. (S). Vj.
Hansen, Holger, Købm. (K).
Hansen, Johannes, Parcell. (S).
Hansen, Tordenskjold, Repr. (S). FBø.
Hvid, K., Parcell. (V). Kass.
Larsen, Johannes, Parcell. (V). FBBr.
Pedersen, O. E., Parcell. (S). Bø.
Petersen, Erhard, Smedem. (K).
Skaaning, Axel, Grdj. (V). FVj.
Sogneraadsekr: *Lærer J. Olsen*.
Komm. Revisorer: *Røgnskabsf. Idskov* og
Ass. A. Jensen.

Skolekomm. Fmd: *Pastor C. E. Blochmann*.

Pantefoged: *Sognefoged P. Jørgensen* og
Husejer Chr. Jensen.

Hostrup se *Alslev-Hostrup*.

Hostrup

pr. Jejsing. Kommunekt: (Mand, Onsd. og Torsd. 9—11 og 14—17), \int Jejsing 2256. (Fmd: \int Jejsing 2222, Postkonto 59634. Amtsrkr: *Tønder*, Retskr: 97 *Tønder*, Politikr: 71 *Tønder*, Skattekr: *Tønder*, Vurdkr: *Løgumkloster*. — Af 524 Vælgere stemte 433. S 112 (2), T 143 (2), (2), Husmandsl 78 (1), D 100 (2).

Formand: *Landm. Mathias Jepsen*. (D).

Christensen, Chr., Vejfm. (S). Næstfmd. *Christiansen, Andreas*, Landm. (T).

Petersen, Andreas, Arbejder. (S).
Rasch, Nis, Landm. (T).

Sørensen, Søren, Smedem. (D).
Tranekjær, Otto, Husm. (Husmandsl).
Komm. Revisorer: *Johs. Petersen* og *Ohr. Rasmussen*.

Sundhedskomm. Fmd: *Mathias Jepsen*.
Folkeregisterf: *Mathias Jepsen*.
Pantefoged: *Christian Madsen*.

Hou se *Snøde-Stoense-Hou*.

Houlbjerg-Granslev

pr. Laurbjerg. \int Houlbjerg 31, Postkonto 18770. Amtsrkr: *Viborg*, Ratskr: 56 *Hammel*, Politikr: 39 *Aarhus*, Skattekr: *Lysgaard m. fl. H.*, Vurdkr: *Middelsom-Hovbjerg*. — Af 762 Vælgere stemte 621. S 251 (4), R 59 (0), B.F 311 (5).

Formand: Grdj. *A. Daugaard*. (B.F).
FBBr, Bø, K&R, Vj, Folkeregisterf.
Hansen, K. K., Murer. (S). Bø, Sko, FSu
Næstfmd.

Jakobsen, Rasmus, Grdj. (B.F). Skk, Vj.
Jensen, Kresten, Grdj. (B.F). Su.
Jørgensen, Kristian, Arbejdsm. (S). Bræ,
Su.

Mikkelsen, Anhardt, Grdj. (B.F). Skk,
Sko, Vj.

Mikkelsen, Peter, Chauffør. (S). Skk, Vj.
Sørensen, Aage, Købm. (F.B). Bø, Kass.
Sørensen, Carl, Arbejdsm. (S). K&R
Komm. Revisorer: Grdj. *A. Mikkelsen*
og Grdj. *J. A. Jensen*.

Skolekomm. Fmd: Grdj. *A. Mikkelsen*.
Pantefoged: *N. Laursen*.

Hove se *Hygum-Hove*.

Hoven

pr. Tarru. f Hoven 20 u. Amtsrkr: Ringkøbing, Retskr: 84 Skern, Politisk: 62 Ringkøbing, Skattekr: Bølling u. fl. H., Vurdkr: Ringkøbing. — Af 464 Vælgere stemte 394 paa Lokallister.

Formand: Grdj. *Kr. Johnsen*. (Lokal). FBsk, FBø, R *)FSu, FVj, Folkeregisterf.

Christensen, Martin, Grdj. (Lokal). Vj.
Enevoldsen, H., Grdj. (Lokal). Bø.
Kristensen, A., Arbejdsn. (S).
Pugh, A., Grdj. (Lokal). Skk, Vj.
Pedersen, Chr., Insp. (Lokal). Bsk, R, FSkk.

Pedersen, Ejnar, Cyklehldr. (Lokal). FBræ Bø, Sko, Kass.

Komm. Revisorer: Grdj. *V. Elmgaard* og Mejerist *H. Nielsen*.

Pantefoged: *Chr. Baunsgaard*.

Hover

Hover pr. Vejle. f Vejle 564. Kommune-kt: f Vejle 1897, Postkonto 9889. Amtsrkr: Vejle, Retskr: 46 Vejle, Politisk: 35 Vejle, Skattekr: Vejle, Vurdkr: Tørrild-Jerlev H. — Af 1447 Vælgere stemte 1123. S 406 (3), V 384 (3), D.K 112 (1), U.P 221 (2); [V+U.P].

Formand: *Møller R. Tams*. (U.P.). Skk.

Brøgger, Hans P. J., Fyrbøder. (U.P).
Christensen, C. F., Boelsm. (Borgerl).
Jensen, Kirstine, Fru. (Borgerl). FBræ, Bø, FSu.

Jepsen, Julius, Husm. (S). Bræ, Bø, FVj
Knudsen, Jørgen, Købm. (S).

Mortensen, Søren P., Skomager. (S).
Peschardt, Chr. P., Konsulent. (V).
Schou, Knud, Arbejdsn. (D.K).

Komm. Revisorer: *L. Lauridsen* og *Fabr. H. Korsbjerg*.

Sundhedskomm. Fmd: *Handskemager C. C. Glass*.

Folkeregisterf: *E. Rosendahl*.
Kommunebog: *E. Rosendahl*.

Pantefoged: *Fr. Edeling*.

Hover

pr. Muldbjerg. f Hover 5. Amtsrkr: Ringkøbing, Retskr: 83 Ringkøbing, Politisk: 62 Ringkøbing, Skattekr: Ringkøbing, Vurdkr: Ringkøbing — Af 255 Vælgere stemte 195. V 126 (4), U.P 62 (1).

Formand: Grdj. *Jens Vastrup*. (V). Bø, K&R, Su, Folkeregisterf.

Ayergaard, Jens, Grdj. (V). Bræ, Skk, Sko, Kass.

Jensen, Mads Gustav, Husm. (V). Bø, Skk, Sko.

Kristensen, Ole, Grdj. (V). Bsk.
Sørensen, Adolf, Husm. (U.P). Bø, K&R.

Komm. Revisorer: Mejeribest. *H. B. Andersen* og Smedem. *S. C. Hansen*.

Humble

pr. Kædeby. f Humble 154, Postkonto 41380 Folkeregisterf: Humble, f Humble 100. Amtsrkr: Svendborg, Retskr: 36 Rudkøbing, Politisk: 25 Rudkøbing,

Skattekr: Rudkøbing, Vurdkr: Langelands søndre. — Af 1300 Vælgere stemte 1055. S 215 (2), R 513 (4), V 327 (3).

Formand: *Axel Jørgensen*. (R). FBsk, G&V, *)FSu.

Christoffersen, Kn., Snedker. (R). G&V.
Flindt, Svend, Frugtavl. (R). G&V.

Hansen, H. C., Propr. (V). Ko.
Jensen, Jens Bæk, Arbejdsn. (S). Bsk, G&V, Skk.

Larsen, Carl, Grdj. (V). G&V, Sko.
Nielsen, Alfred, Arkitekt. (V). K&R.

Nielsen, F. C., Arbejdsn. (S). FBræ, G&V, K&R.

Skov, K., Grdj. (R). Sko.
Komm. Revisorer: Grdj. *Laurits Nielsen*

og Mejeribest. *A. Navne*.

Børnev. Fmd: Arbejdsn. *Fr. Nielsen*.
Skolekomm. Fmd: Sognepr. *Linneboe*.

Sundhedskomm. Fmd: Grdj. *Vald. Petersen*.

Folkeregisterf: *F. Sten Hansen*.
Pantefoged: Arbejdsn. *J. Bæk Jensen*.

Humlum se Resen-Humlum.

Hundborg-Jannerup

pr. Sjælland. f Hundborg 77 (14—18). Fmd: f Hundborg 26. Amtsrkr:

Thisted, Retskr: 74 Thisted, Politisk: 53 Thisted, Skattekr: Hassing m. fl. H.,

Vurdkr: Hundborg H. — Af 1276 Vælgere stemte 865. S 117 (1), Indre Miss

92 (1), K 66 (0), V 168 (2), Fællesl 89 (1), Husmandsl 64 (1), Vorupør L

269 (3).
Formand: Propr. *Folmer Houe*. (V). *)FSu.

Andersen, Jens, Vejm. (S). Vj.
Boltzen, Jens, Fisker. Sko.

Christiansen, K., Husm. (Husmandsl).
Frank, Gunnar, Fisker. (B.F). Næstfmd.

Jensen, A., Josef, Fisker.

Jørgensen, Johs., Købm. (V). FVj.
Kristensen, M., Grdj. (Indre Miss). Vj.

Nielsen, Bang A., Grdj. (Indre Miss). Vj
Komm. Revisorer: Lærer *Jensen* og *Julius Paulsen*.

Skolekomm. Fmd: Pastor *Th. Viller*.
Sundhedskomm. Fmd: Købm. *Anders Nielsen*.

Kæmner: *S. R. Svendsen*.
Pantefogeder: Vorupør: Fisker *Jens Baltesen*;

Hundborg: Grdj. *Kristen Larsen*

Kær; Jannerup: Sognefoged *Anders Bang Nielsen*.

Hunderup

pr. Bramminge. f Sejstrup 15. Folkeregisterf: f Sejstrup 13. Amtsrkr: Ribe,

Retskr: 87 Ribe, Politisk: 65 Ribe, Skattekr: Ribe, Vurdkr: Ribe. — Af

395 Vælgere stemte 358 paa Lokallister.
Formand: Husm. *Hans M. Sønderup*.

(U.P). Bi, FBræ, Bø, K&R, Vj.
Andersen, Magnus, Grdj. (V). Bsk, Sko,

Vj.
Bertelsen, Hans M., Grdj. (R). Bø, K&R,

Vj.
Hansen, Aksel, Grdj. (V). Sko, Vj, Kass.

Hyldtoft, J. H., Lærer. (U.P). Bø, K&R, *)FSu, Vj.

Komm. Revisorer: *Købm. Fr. Bøgesvang* og *Sognef. Mads Lauridsen*.
 Skolekomm. Fmd: *Vognm. Valdemar Jakobsen*.
 Folkeregisterf: *Sognef. Mads Lauridsen*.

Hundslund

pr. Hundslund. § 16 (Fmd: § 41). Postkonto 9741. Amtsokr: Aarhus, Retskr: 53 Odder, Politikr: 40 Odder, Skattekr: Hads og Ning H., Vurdokr: Hads H. — Af 854 Vælgere stemte 694. S 112 (2), R 59 (1), V 353 (6), Rf 136 (2); [R+Rf].

Formand: *Johs. Andersen* (V). *) FSU *Andersen, Chr.*, Grdj. (Rf). Bø, K&R. *Dalsgaard, H.*, Grdj. (V). Bø, Vj. *Hansen, Anton*, Boelam. (Rf). *Jensen, Frederik*, Møbelpolstrer. (S). *Sko Jensen, Peter*, Arbejds. (S). K&K, Vj. *Lindekrans, Svend*, Grdj. (V). Skk, Sko. *Pedersen, Eva*, Fru. (V). FBø. *Rasmussen, Henry*, Snedkern. (R). Bø, Vj. *Sørensen, Aksel*, Grdj. (V). Skk, Vj. *Sørensen, Hulger*, Grdj. (V). FVj. Komm. Revisorer: Grdj. *Asger Pedersen* og *Købm. Chr. Madsen*. Skolekomm. Fmd: *Sognepr. N. M. A. Kragh*. Sundhedskomm. Fmd: *Løge G. Ipsen*. Kæmner og Folkeregisterf: *J. P. M. Slott*. Pantefoged: *Møller Nielsen*.

Hundstrup

pr. Vester Skerninge. § V. Skerninge 425. Postkonto 50959. Amtsokr: Svendborg, Retskr: 37 Faaborg, Politikr: 26 Faaborg, Skattekr: Faaborg, Vurdokr: Sunda H. — Af 446 Vælgere stemte 366. S 99 (2), R 61 (1), K 60 (1), V 146 (3).

Formand: Grdj. *Peter Christensen* (V). *Andersen, Gunnar*, Grdj. (V). FVj. *Hansen, Herman*, Vejm. (S). Vj. *Johansen, Anders*, Tømrer. (S). Næstfmd. *Jæger, Henrik*, Grdj. (K). Skk. *Kragh, Niels*, Bidronningavlør. (R). Kass. *Rasmussen, Johannes*, Husm. (V). Bø. Komm. Revisorer: Grdj. *Marius Hansen* og *Husm. Chr. Christensen*. Skolekomm. Fmd: *Pastor Jakobsen*. Sundhedskomm. Fmd: *Tømrerm. Andreas P. Hansen*. Folkeregisterf: *Lars Hvidtfeldt*.

Hunese Saltum-Hune.

Huneseby

pr. Maribo. § Maribo 574, Postkonto 12844. Amtsokr: Maribo, Retskr: 30 Maribo, Politikr: 21 Rødby, Skattekr: Maribo, Vurdokr: Maribo. — Af 1094 Vælgere stemte 880. S 479 (5), R 102 (1), K+V 196 (2), U.P. 103 (1).

Formand: *Statshusm. R. Bech* (S). FBø, FG&V, K&R, FSKk. Folkeregisterf.

Eriksen, H., Lærer. (R). Su. *Hansen, Hans Ejner*, Forp. (B.F). Vgb, Vj.

Hansen, Olav, Domuerfuldm. (B.F). Bø, Vj. *Hansen, Otto*, Arbejds. (S). By, Skk, Vgb.

Hemmingsen, J., Murerm. (S). By, FSU. *Hvid, Vilhelm*, Maskinpasser. (D.K).

K&R, Vgb. *Knudsen, Sigurd*, Arbejds. (S). By, K&K, Vgb.

Nielsen, Julius, Arbejds. (S). Bø, K&R, Vj.

Komm. Revisorer: Repr. *O. Schmidt* og *Lærer H. Eriksen*.

Kass. Arbejds. *Otto Hansen*. Sundhedskomm. Fmd: *Parcell. Ludv. Kamper*.

Pantefoged: *Arbejds. Alfred Mogensen*.

Hunstrup

pr. Hundstrup. Amtsokr: Thisted, Retskr: 74 Thisted, Politikr: 53 Thisted, Skattekr: Thisted, Vurdokr: Vester Han H. — Af 322 Vælgere stemte 253 paa Lokallister.

Formand: Grdj. *Niels P. Nielsen*. Bø, K&R, Vgb.

Andersen, Anton, Grdj. Bø, FKø, Skk, FSU, Vgb.

Christensen, Karl Th., Boelam. Skk, Sko, Vgb, Kass.

Kristoffersen, Niels S., Grdj. Bø, Bø, Sko Vj.

Poulsen, Chr., Landpost. Bræ, K&R, FVj. Komm. Revisorer: *Lærer N. Andersen* og *Lærer P. N. Pedersen*.

Hurup

pr. Hurup Thy. § Hurup 169 (14—17), Postkonto 34586. Amtsokr: Thisted, Retskr: 75 Vestervig, Politikr: 54 Hurup, Skattekr. Hassing m. fl. H., Vurdokr: Hassing-Refs H. — Af 1172 Vælgere stemte 939. S 70 (0), V 221 (2). Arbejderl 250 (2), Indre Miss 208 (1), Borgerl 190 (2); [K+Borgerl; V+Indre Miss].

Formand: *Hotelforp. Johs. J. Olander* (Indre Miss). Bø, Bø, K&R, *) FSU.

Olausen, Ingemann, Grdj. (V). Pl, Sko, Vj.

Jensen, Kristian, Arbejds. (Arbejderl). Bø, Vj.

Kristiansen, J. K., Lærer. (Arbejderl). Bø, FBø, Bø.

Madsen, Thorvald, Købm. (Borgerl). Bø, K&R, FPl, Skk, Sko.

Sloth, Niels, Husm. (V). Pl, Skk, Sko. *Vittrup, C. M.*, Lærer. (Borgerl). FByp, K&R, FVj, Næstfmd.

Komm. Revisorer: *Ass. J. O. Dahl* og *Købm. Søndergaard Nielsen*.

Bygningskomm. Fmd: *Maskinfabr. Johs. Klausen*.

Skolekomm. Fmd: *Provst Nørsgøller Jensen*.

Sundhedskomm. Fmd: *Løge Johs. Drost*. Kæmner og Sekr: *H. Silkjær*.

Pantefoged: *Axel Pedersen*.

Husby

pr. Ejby. § Husby 3 Folkeregistret: § Husby 57. Amtsokr: Assens, Retskr: 43 Middelfart, Politikr: 32 Middelfart.

Skattekr: Middelfart, Vurdkr: Vends-
Baag H. — Af 434 Vælgere stemte
362. S 72 (2), R 58 (1), K 64 (1),
V 169 (3) [S+R].
Formand: Godaforv. *Johs. Friis Jen-
sen*. (K). Bø, *)FSu.
Andersen, Anders Claudius, Grdj., Sognef.
(V). Bsk, Bø, Vj
Andersen, Otto, Grd. (V). Bræ, K&R,
FVj.
Buch, Harald, Arbejds. (S). Bo, Skk.
Hansen, Hans, Vognm. (S). Bo, Bø, K&R
Hansen, Jens Peter, Husm. (R). Skk, Vj.
Jensen, Johs Carl, Grdj. (V). Næstfmd.,
Kass., Folkeregisterf.
Komm. Revisorer: Tømrer *R. Christoffer-
sen* og fhv. Grdj. *L. F. Larsen*.
Skolekomm. Fmd: Sognepr. *Erik Spur*.
Pantefoged: Sognefoged *A. O. Andersen*.

Husby

pr. Ulfborg. Amtskr: Ringkøbing, Rets-
kr: 83 Ringkøbing, Politkr: 62 Ring-
købing, Skattekr: Ringkøbing, Vurdkr:
Hinds H. — Af 249 Vælgere stemte
186. Upolitisk Valg.
Formand: Husm. *O. A. Olesen*. Bø,
K&R, Skk, *)FSu. Folkeregisterf.
Aantm, L. Th., Grdj. FVj.
Aastrup, K. L., Provst. Bø, Skk.
Bjerregaard, A., Grdj. FBø, Kass.
Jensen, M., Grdj. FBø, K&R, Skk, Vj.
Lauridsen, N. O., Forp. Vj.
Vejbæk, V., Grdj. K&R, FKO. Næstfmd.
Komm. Revisorer: Købm. *V. Højsvig* og
Grdj. *A. P. Knak*.
Skolekomm. Fmd: Husm. *O. A. Olesen*
Sundhedskomm. Fmd: Tømrer *E. Bækby*.

Hvalsø-Særløse

pr. Hvalsø. § Hvalsø 46, Postkonto
7537. Amtskr: Roskilde, Retskr: 4
Roskilde, Politkr: 4 Roskilde, Skatte-
kr: Køge, Vurdkr: Voldborg-Ramsø H.
— Af 1188 Vælgere stemte 971. S 321
(4), R 146 (1), V 146 (1), Borgerl
173 (2), D.K 54 (0), U.P 41 (0),
U.P 85 (1); [V+Borgerl].
Formand: Fuldm. *L. Olesen*. (Borgerl)
FBø, FBø, FKO, *)FSu.
Hansen, H. J., Snedkerm. (R). Bø, Skk.
Jensen, E., Murer. (S). Bræ, Vj.
Knudsen, Viggo, Grdj. (V). Vj.
Larsen, P., Inkass. (Borgerl). FVj.
Nielsen, Jens, Sognefoged. (U.P). K&R,
Sko.
Olsen, Axel, Fyrbøder. (S). Bræ, Bø,
K&R.
Olsen, Georg Maskinsnedker. (S). Sko, Vj
Olsen, Hartvig, Kvartermester. (S). Sko,
Vj.
Komm. Revisorer: Ass. *W. Johnsen* og
Bankbest. *V. Jensen*.
Skolekomm. Fmd: Sognepr. *Willesen*.
Sundhedskomm. Fmd: Læge *T. Heyman*.
Kommunesekr. og Kass: *R. Eliassen*.
Pantefoged: Vald. *Jørgensen*.

Hvam-Hvilsum

pr. Hobro. § Hvilsum 28. Folkeregistret:

§ Hvam 51. Amtskr: Viborg, Rets-
kr: 63 Hobro, Politkr: 46 Hobro,
Skattekr: Viborg, Vurdkr: Rinds-Søn-
derlyng H. — Af 715 Vælgere stemte
530, Hvam Fællesl 228 (3), Hvam S
57 (0), Hvilsum Borgerl 152 (3), Hvil-
sum Husmandsl 93 (1).

Formand: Husm. *Jens Bjørn*. (V).
*)FSu, Vj.
Christensen, Søren, Smødem. (V). Vj.
Dalum, Søren, Grdj. (V). Vj.
Jensen, Laurids, Husm. (B.F). FBø, K&R
Skk, Sko, Vj.
Larsen, A. O., Slagterm. (V). R, Skk,
Vj.
Nørgaard, Jens, Husm. (S). Bø.
Ulrik, Valdemar, Husm. (V). Vj.
Komm. Revisorer: Grdj. *N. Jørgensen* og
Førstelærer *J. Nør Christensen*
Kass. og Folkeregisterf: *Kristian Ulrik*.

Hvedstrup-Fløng

pr. Hedehusene. § Hedehusene 198
(Fmd: § Hedehusene 62, Postkonto
42323. Amtskr: Roskilde, Retskr: 4
Roskilde, Politkr: 4 Roskilde, Skatte-
kr: Roskilde, Vurdkr: Roskilde. — Af
745 Vælgere stemte 617. S 342 (4),
R 81 (1), V 194 (2); [R+V].

Formand: Arbejds. *E. K. Eriksen*.
(S). Bø, FK&R, FSKk, *)FSu.
Hansen, Otto K., Lærer. (S). FBø, K&R.
FVj, Næstfmd.
Hansen, Peer, Grdj. (V). Skk, Vj.
Jensen, Oluf O., Arbejds. (S). By, Vj.
Jørgensen, Ole H. Chr., Grdj. (R). Bø,
Ktu, Vj.
Nielsen, Valdemar, Arbejds. (S). FBø,
FBø.
Nøhr, P., Grdj. (V). By, K&R, Vj.
Folkeregisterf., Sekr. og Kass: Frk. *M. K.
Jensen*.
Pantefoged: *Johs. Henriksen*.

Hvejsel

pr. Vonge. § Bjerlev 4. Amtskr: Vejle,
Retskr: 46 Vejle, Politkr: 35 Vejle,
Skattekr: Bjerge m. fl. H., Vurdkr:
Nørvang H — Af 764 Vælgere stemte
580 paa Lokallister.

Formand: Grdj. *P. Bjerre*. *)FSu.
Ballegaard, M., Grdj. Vj.
Hansen, R., Karetmager. FBø.
Markussen, H., Husm. Sko.
Olesen, K., Arbejds. Vj.
Skousen, G., Grdj. K&R.
Sparvath, A., Husm. Bræ, Sko.
Ullum, H., Grdj. Kass
Østergaard, R., Grdj. K&R, Vj.
Komm. Revisorer: *Kristian Bøtcher* og
Lærer *Thomsen*.
Skolekomm. Fmd: Sognepr. *S. Andersen*.
Pantefoged: Sognefogederne.

Hvidbjerg se Brøndum-Hvidbjerg.

Hvidbjerg

se Karby-Hvidbjerg-Redsted.

Hvidbjerg-Lyngs

pr. Hvidbjerg. § Hvidbjerg 16. Amtsokr.: Thisted, Retskr.: 75 Vestervig, Politikt.: 54 Hurup, Skattekr.: Hassing m. fl. H., Vurdkr.: Hassing Refs H. — Af 1475 Vælgere stemte 1109. S 62 (0), V 246 (2), B.F 243 (2), Indre Miss 181 (2), Arbejderl 105 (1), Lokal 184 (2); [S+Arbejderl].

Formand: Grd. Chr. Holm. (Indre Miss). FBsk, Bø, K&R, *)FSu, FVgb, liach, Peder, Grdj. (Lokal). K&R, Vgb, Vj.

Jacobsen, Sigrid, Husmoder. (B.F). Bø. Jensen, Axel, Grdj. (V). K&R, FVj. Lousdal, Chr., Arbejdsm. (Arbejderl). FBræ, Bsk, Skk, Vgb, Vj.

Lyngs, L. Chr., Grdj. (Lokal). Bsk, Skk, Sko.

Meldgaard, Jens, Grdj. (V). Skk, Vj. Møller, Martin, Grdj. (Indre Miss). Bø, Skk, Sko.

Stusbøl, Johs., Slagterm. (B.F). Bræ, By, FSKo.

Komm. Revisorer: Insp. K. E. Brandt-Hansen og Uddeler J. Jensen.

Bygningskomm. Fmd: Tømrer Poul Raaby.

Børnev. Fmd: Lærer J. Grusgaard. Skolekomm. Fmd: Pastor Hermansen. Kæmner: P. Atermann Brinch.

Hvidbjerg-Ørum-Lodbjerg

pr. Bedsted. § Svankjær 10 x. Amtsokr.: Thisted, Retskr.: 75 Vestervig, Politikt.: 54 Hurup, Skattekr.: Hassing m. fl. H., Vurdkr.: Hassing Refs H. — Af 518 Vælgere stemte 387. K 109 (3), V 179 (4), Lokal 34 (0), U.P 64 (1).

Formand: Grdj. Niels Søndergaard. (V). FK&R, *)FSu, FVj. Folkeregisterf. Graversen, Karl, Husm. (K). Kass. Henriksen, Jens, Arbejdsm. (U.P). FBræ, K&R, FSundh.

Lauritsen, Axel, Grdj. (V). K&R, Vj. Næstfmd.

Møller, Anders, Grdj. (K).

Nielsen, Martin, Smedem. (V). Vj.

Pedersen, Peder, Husm. (V). Vj.

Sørensen, Chr., Grdj. (K). Vj.

Yde, Johs., Grdj. (V).

Komm. Revisorer: Købm. Alfr. Madsen og Lærer Bundgaard.

Skolekomm Fmd: Grdj Niels Søndergaard. Børnev. Fmd: Lærer Bundgaard.

Hvidding

Raahede pr. Hvidding St. § Hvidding 2, Postkonto 45313. Amtsokr.: Tønder, Retskr.: 91 Tofthund, Politikt.: 65 Ribe, Skattekr.: Løgumkloster, Vurdkr.: Skærbæk. — 281 Vælgere. Fredsvalg.

Formand: Grdj. A. B. Møller. (Lokal) *)FSu. Folkeregisterf.

Kristensen, Tage, Plejer. (Arb).

Olesen, Carl, Statshusm. (Husmandsl).

Schack, Martin, Grdj.

Schmidt, M., Grdj. (Lokal).

Komm. Revisorer: Købm. A. Andersen og Købm. A. Jensen.

Skolekomm. Fmd: Husm. Laust Brink.

Kass. Grdj. M. Schack.

Hvidovre

pr. Valby. (Mand.—Fred. 10—14, Fred. till. 17—19, Lgrd. 10—12), § Hvidovre 300 og 1201, Postkonto 362. Folke-registret: Hvidovregade 24, Valby. § Hvidovre 300. Amtsokr.: København, Retskr.: 3 Kjøbenhavn, Politikt.: 3 Kjøbenhavn, Skattekr.: Amager og adr. Birk, Vurdkr.: Hvidovre. — Af 6964 Vælgere stemte 5388. S 2374 (5), R 392 (0), K 828 (1), Den frie Folkel 319 (0), D.K 1413 (3).

Formand: O. Toft Sørensen. (S). Fbi, FBo, FBra, FBsk, By, FK&R, Su, FT.

Bentzen, Karen, Fru. (S). Bø, K&R, Skk, Su.

Carstensen, Georg, Maskinarb. (S). FBy, T.

Enselmann, Edv., Ing. (D.K). By, K&R, T.

Nielsen, Freddy, Kommunelærer. (D.K). Bi, By, Bø, Skk, Su

Skov, H. Chr. L., Inkass. (S). FBø, FSKk, FSu.

Sørensen, Chr., Støberiarb. (S). Bi, By, K&R, T.

Thomsen, P., Murerm. (D.K). Bo, K&R, Su, T.

Vennike, A., Arkitekt. (K).

Kommunesekr: cand. jur. A. Møller.

Bygningskomm. Fmd: Inkass. Laur. Skov. Komm. Revisorer: Bogtrykker L. Rolff og Maskinmester A. Nielsen.

Skolekomm. Fmd: Inkass. Laur. Skov. Sundhedskomm. Fmd: Karetmager. C.

Madsen, Véstkørs Allé 20.

Bygningsrap: F. W. Viuf. Kommunebog: V. Wittrack.

Kommuneing: H. H. Sellebjerg Andersen. Kommunekass: Ella Krusse.

Socialinsp: K. Mogensen. Pantefoged: G. L. Becker.

Hvilsager-Lime

pr. Mørke. § Bendstrup 35. Amtsokr.: Randers, Retskr.: Lime: 59 Randers, Hvilsager: 60 Hornslet, Politikt.: 43

Randers, Skattekr.: Rougsø m. fl. H., Vurdkr.: Sønderhald H. — Af 837

Vælgere stemte 711. S 170 (2), R 44 (1), Upol. Husmandsl 37 (0), Fællesl for Lime og Lømmen 123 (1).

Formand: Grdj. N. C. Halboe. (V). K&R, Sko, *)FSu. Folkeregisterf.

Hvid, S., Grdj. (V). Vj.

Iversen, K. B., Grdj. (V). Bsk, K&R.

Kristensen, Fr., Grdj. (Borgerl) Vj.

Madsen, A., Arbejdsm. (S). Sko, Vj.

Mikkelsen, A., Grdj. (V). FVj.

Randers, A. O., Sadelmager. (S). Vj.

Rasmussen, Chr., Grdj. (V). Kass.

Vestergaard, A., Grdj. (R). K&R, Sko.

Komm. Revisorer: Grdj. Alfr. Mikkelsen og Uddeler Chr. Korsgaard.

Skolekomm. Fmd: Pastor G. Ovesen. Arbejdsudv: Grdj. Johs. Raaballe.

Pantefoged: G. Michelsen.

Hvilsted

se Astrup-Tulstrup-Hvilsted.

Hvilsum se Hvam-Hvilsum.

Hvirring-Hornborg

pr. Flemming, f Hornborg 44, Postkonto 14192. Folkeregistret: Honum, Rask Mølle, f Rask Mølle 44. Amtsrkr: Skanderborg, Retskr: 47 Horsens, Politikr: 37 Horsens, Skattekr: Horsens, Vurdkr: Voer-Nim H. — Af 1513 Vælgere stemte 1229. S 238 (2), V 601 (6), U.P. 390 (3).

Formand: Grdj. Th. Therkelsen. (V). Bø, K&R, FSkk, *)FSu.

Andreasen, Hj., Grdj. (V). G&M, FSko. Christiansen, Karl, Husm. (U.P.). Bsk, Vj.

Hansen, Hans J., Arbejds. (S). Brø. K&R.

Jensen, Morten, Grdj. (V). Skk, Vj.

Mikkelsen, Aage, Grdj. (V). Vj.

Mortensen, Jørgen, Husm. (U.P.). G&M. Petersen, Frd., Husm. (V). Sko. Næstfmd.

Kass., Folkeregistret. Petersen, P. A., Centralbest. (S). Bø, Sko.

Rasmussen, Markus, Husm. (U.P.). Bø, G&M, Vj.

Østergaard, Sigurd, Grdj. (V). K&R, FVj. Komm. Revisorer: Alfred Frandsen og Jørgen Mortensen.

Pantefogeder: J. Chr. Pedersen og Johs. Andersen.

Hvornum-Snæbum

pr. Hobro. Folkeregistret: Hvornum pr. Hobro. Amtsrkr: Randers, Retskr: 63 Hobro, Politikr: 46 Hobro, Skattekr: Hobro, Vurdkr: Hobro — Af 537 Vælgere stemte 458. S 64 (1), R 76 (2), V 273 (4), Indre Miss 44 (0); [R+V+Indre Miss].

Formand: Grdj. Ole Justesen. (V). K&R.

Christensen, Edvard, Murør. (R). Bsk, Skk.

Jensen, Jens, Husm. (V). Bø, Sko, Vj.

Korreborg, K., Arbejds. (S). Vj.

Larsen, E. Th., Lærer. (R). Bø, R, Vj. Lann, Anders, Grdj. (V). Bø, R, Sko, *)FSu, Vj.

Olsen, Aage, Husm. (V). Sko.

Komm. Revisorer: Grdj Arne Busk og Karl Forstrup.

Brændselsudv. Fmd: Grdj. Arne Busk.

Skolekomm. Fmd: Grdj Arne Busk.

Kommunekass. og Folkeregistret: Husm. Niels Frederiksen.

Hvorslev-Gerning

Hvorslev pr. Ulstrup. f Hvorslev 6, Postkonto 14641. Amtsrkr: Viborg, Retskr: 56 Hammel, Politikr: 39 Aarhus, Skattekr: Lysgaard m. fl. H., Vurdkr: Midelsom-Hovbjerg H. — Af 894 Vælgere stemte 709. S 117 (1), U.P. 85 (1), Fælleslister 507 (7).

Formand: Uddeler Chr. Amdisen. (R). Folkeregistret.

Henriksen, Peter. (R). FSu.

Jensen, Søren, Grdj. (V).

Lund, Niels, Forp. (R).

Larsen, Aage Henry, Arbejds. (S).

Pedersen, Jens Hansen, Grdj. (V).

Pedersen, N., Grdj. (B.F).

Sørensen, Chr., Mejeribest. (B.F).

Vestergaard, Søren, Grdj. (V). FBBrø, Bø. Kommunekass: Boelsm. Chr. Mikkelsen. Komm. Revisorer: Skovfoged S. Sørensen og Mejeribest. Sørensen.

Pantefoged: Niels Pedersen.

Hvorup se Sundby-Hvorup.**Hygum**

pr. Sdr. Hygum. f Sdr. Hygum 23. Amtsrkr: Haderslev, Retskr: 90 Rødding, Politikr: 65 Ribe, Skattekr: Frøe og Nørre Rangstrup H., Vurdkr: Rødding. — Af 673 Vælgere stemte 595. S 86 (1), Fællesl 223 (4), Harreby Landbol 107 (1), Følsted Landbol 60 (1), Mindre Jordbr 119 (2).

Formand: Grdj. Chr. Jensen. (Fælles). Bø, K&R, *)FSu, Vj.

Hansen, Anders, Møller. (Fælles). Bsk, Næstfmd.

Hansen, Claudius, Grdj. (Mindre Jordbr) K&R, Ko.

Hjuler, Peter, Postb. (Fællesl).

Højer, Alfr., Grdj. (Mindre Jordbr). Vj.

Madsen, Hans, Husm. (Fællesl). K&R.

Nielsen, Aage, Grdj (Landbol). Sko.

Schulz, Ejnar, Grdj. (Landbol). Bø, Vj.

Sørensen, Søren, Arbejds. (S). Bsk, Bø, Sko.

Komm. Revisorer: Møller Anders Hansen

og Karetmager G. Hansen.

Skolekomm. Fmd: Grdj. Karl Simonsen.

Sundhedskomm. Fmd: Karetmager Godsk

Hansen.

Folkeregistret og Kommunekass: Frk.

Elin Ravn

Pantefoged: Landm. Aage Wonsbek.

Hygum-Hove

pr. Bonnet. f Bonnet 22. Folkeregistret: Klinkby, f Hygum 24 Amtsrkr: Ringkøbing, Retskr: 82 Lemvig, Politikr: 61 Lemvig, Skattekr: Lemvig, Vurdkr: Lemvig. — Af 492 Vælgere stemte 369. S 35 (1), U.P. 116 (3), U.P. 218 (5).

Formand: Grdj. Søren Houllind.

(U.P) FBø, FK&R, *)FSu.

Jensen, Anthon, Grdj. (U.P.). Bø, Skk, Vj.

Kristiansen, J. Hareskov, Grdj. (U.P.). Skk, FVj.

Lange, Otto, Grdj. (U.P.). Kass.

Lund, Sigurd J., Grdj. (U.P.). K&R, Vj, Næstfmd.

Pasgaard, Jakob, Grdj. (U.P.). Vj.

Pedersen, Villy, Husm. (S). Bø, Sundh, Vj.

Ravnshøj, Niels P., Stationsforst. (U.P.). K&R, Vj, Folkeregistret.

Sørensen, Niels Skov, Grdj. (U.P.). FBBrø, Bø, Vj.

Skolekomm. Fmd: Pastor Bitsch.

Sundhedskomm. Fmd: P. D. Nielsen.

Pantefoged: J. Bjerg og Jens Hanskov Kristiansen.

Hylke

pr. Hylke. f Hylke 24 (Kass: f Hylke 31), Postkonto 8511. Amtsrkr: Skau-

derborg, Retskr: 52 Skanderborg, Politikk: 37 Horsens, Skattekr: Skanderborg, Vurdkr: Skanderborg. — Af 481 Vælgere stemte 359. S 65 (2), V 191 (6), Husmandsl 31 (0), U.P 73 (1); [S+Husmandsl].

Formand: Grdj. *Ingv. Kristensen*. (V)
Jacobsen, Rasmus, Grdj. (V). Kass.
Jensen, Børge, Arbejds. (S).
Kristiansen, Leo, Landpost. (U.P).
Rasmussen, Niels, Grdj. (V).
Sørensen, Viggo, Arbejds. (S).
Thylkjær, Martin, Grdj. (V).
Petersen, Richardt, Grdj. (V).
Vestergaard, Rasmus, Grdj. (V).
 Komm. Revisorer: Sognef. *Chr. Christensen* og *Købm. E. Sigh.*
 Sundhedskomm. Fmd: Grdj. *Johs. Jacobsen*
 Pantefoged: Centralbest. *Chr. Lorentzen*.

Hyllebjerg se Vester Hornum-Hyllebjerg-Flejsborg.

Hylleholt

pr. Faxe Ladeplads. 1/2 Faxe Ladeplads 146 (11—12 og 14—16), Postkonto 13883. Amtsokr: Præstø, Retskr: 20 Store-Heddinge, Politikr: 15 Store-Heddinge, Skattekr: Præstø, Vurdkr: Faxe. — Af 1347 Vælgere stemte 1125. S 684 (6), Borgerl 419 (3).
 Formand: *Snedkerm. L. P. Larsen*. (S). FBrø, Bø, FSu.
Hansen, Erik, Arbejds. (S). Su, FVj
Jacobsen, R., Kontrolbest. (S). Bø, G&V.
Jensen, Johannes, Grdj. (B.L). G&V, Skk Su.
Nielsen, A. C., Musiker. (S). FKo, Su, Næstfmd.
Olsen, Knud, Arbejds. (S). Bsk, K&R, Su, Vj.
Petersen, O., Grdj. (Borgerl). Bsk, Bø, G&V.
Rasmussen, Martin, Skibsmægler. (B.L). K&R, Skk.
Stage-Petersen, R., Biogratejer. (S). Bo, G&V.
 Komm. Revisorer: Lærer *K. Nøkkentved* og Arbejds. *Carl Hansen*.
 Skolekomm. Fmd: fhv. Lærer *Anton O. Nielsen*.
 Sundhedskomm. Fmd: Læge *H. O. Petersen*.
 Brandsinsp: *H. P. Pedersen*.
 Kass: *Aug. Hansen*.
 Pantefoged: *Johannes Larsen*.

Hyllested

pr. Dalmose. 1/2 Tingjællinge 37. Amtsokr: Sorø, Retskr: 16 Korsør, Politikr: 12 Skælskør, Skattekr: Skælskør, Vurdkr: Øster Flakkebjerg H. — Af 310 Vælgere stemte 203. V 165 (4), Indre Miss 38 (1).
 Formand: Grdj. *Johs. Pedersen*. (V). K&R, *)FSu, FVj.
Andersen, Harald, Boelsm. (V). K&R, Vj
Larsen, Johs., Tømrer. (Indre Miss). Sko
Rasmussen, Kaj, Grdj. (V). Brø, Bø, K&R, Vj, Næstfmd.

Sørensen, Alf, Tømrer. (V). Bø.
 Komm. Revisorer: *Boelsm. Knud Petersen* og Forp. *J. O. Hansen*.
 Skolekomm. Fmd: Sognepr. *Ove Højland*.
 Kass: Fhv. Uddeler *C. O. Ahlgren*.

Hyllested-Rosmud

pr. Hyllested. 1/2 Hyllested 43. Amtsokr: Randers, Retskr: 57 Grenaa, Politikr: 42 Grenaa, Skattekr: Grenaa, Vurdkr: Ebeltoft. — Af 922 Vælgere stemte 783. S 385 (4), B F 320 (4), U.P 78 (1); [B.F+U.P].
 Formand: Grdj. *H. Hansen*. (V). Bø, FK&R, FSKk, Vj.
Bruun, N., Grdj. (V). Bak, Vj.
Christensen, E., Tømrerm. (U.P). Bø, K&R, *)FSu.
Christiansen, E., Grdj. (V). FBrø, K&R, Vj.
Mogensen, A., Grdj. (V). FBrø, Vj
Olsen, Rasm., Arbejds. (S). Skk.
Petersen, Chr. A., Boelsm. (S).
Rasmussen, A., Murem. (S). Brø, Vj, Folkeregisterf.
Sørensen, R., Foderm. (S). Bak, FVj.
 Komm. Revisorer: Mjeribest. *Elgaard* og Uddeler *Christensen*.
 Skolekomm. Fmd: Grdj. *Henry Hansen*.

Hyllinge

pr. Hyllinge. 1/2 Hyllinge 49. Amtsokr: Sorø, Retskr: 21 Næstved, Politikr: 14 Næstved, Skattekr: Skælskør, Vurdkr: Øster Flakkebjerg II. — Af 509 Vælgere stemte 429. S 136 (2), R 42 (0); K 54 (1), V 197 (4).
 Formand: Tømrerm. *Oluf Olsen*. (V). *)FSu.
Christiansen, Lars Peter, Skovarb. (S). K&R.
Hennicke, Carl, Grdj. (V).
Krog, Henry, Grdj. (V). Skk.
Olsen, Edvard, Snedem. (K). Bi, Bsk.
Petersen, Hans, Landpost. (S). Bø.
Poulsen, Carl Anker, Grdj. (V). K&R.
 Børnev. Fmd: Fru *Rigmor Pedersen*.
 Skolekomm. Fmd: Pastor *Christoffersen*.
 Pantefoged: *Viktor Larsen*.

Hyllinge-Lyndby

pr. Kirkehyllyinge. 1/2 Kirkehyllyinge 192 (Fmd: 1/2 Bavneshøj 13), Postkonto 44300. Folkeregistret: 1/2 Kirkehyllyinge 192. Amtsokr: Roskilde, Retskr: 4 Roskilde, Politikr: 4 Roskilde, Skattekr: Roskilde, Vurdkr: Voldborg-Ramsø H. — Af 831 Vælgere stemte 730. S 223 (3), R 210 (2), V 295 (4).
 Formand: Grdj. *Aage Eliassen*. (R). FBo, FBrø, K&R, *)FSu.
Christiansen, J. P., Grdj. (V). Bi, Bsk, Vj.
Jensen, Aage, Tømrersv. (S). By.
Jensen, Fr., Parcell. (S). Bo, Brø, FVj.
Jensen, Niels, Mekaniker. (R). By.
Jørgensen, Julius, Parcell. (V). Vj.
Madsen, Johannes, Grdj. (V). Bo, Brø, By, K&R, Næstfmd.
Rasmussen, Chr., Amtsvej. (S). Bø, Skk
Sørensen, Elisabeth, Husmoder. (V). Bø, Skk.

Komm. Revisorer: Mejeribest. *Viggo Bentzen* og *Parcell. Laurits Skou Larsen*.
 Skolekomm. Fmd: *Pastor H. L. Jespersen*, Kirkehylinge.
 Sundhedskomm. Fmd: Grdj. *Johs. Madsen*, St. Karleby.
 Kommunesekr: *K. Andersen*.
 Brandinsp: *V. Bentsen*.
 Beskæftigelsesudv. Fmd: Grdj. *Hans Hansen*.
 Pantefoged: *Olaf Hansen*.

Hæstrup se Vrejlev-Hæstrup.

Højbjerg-Elsborg

pr. Rødkjærbro. $\frac{1}{2}$ Rødkjærbro 49, Postkonto 54270. Amtsrkr: *Viborg*, Retskr: 79 Kellerup, Politkr: 57 Viborg, Skattekr: *Lysgaard m. fl. H.*, Vurdkr: *Lysgaard-Hids H.* — Af 666 Vælgere stemte 557. S 80 (1), V 353 (5), U.P 59 (0), U.P 65 (1).

Formand: Grdj. *S. Kuhr*. (V). Bø, K&R.

Andersen, M., Boelsm. (S). Bræ, Bø, Vj. *Demstrup, Sigurd*, Bogh. (Rf). Bø, K&R. *Kjærsgaard, K.*, Husm. (V). Bø, Sko. *Kristiansen, K.*, Grdj. (V). Sko, Vj. *Rasmussen, M.*, Grdj. (V). FBø, K&R, Sko.

Vestergaard, G., Propr. (V). Sko, Vj. Kass.

Komm. Revisorer: Grdj. *Martin Hartvig* og Mejeribest. *O. Krappø*.

Skolekomm. Fmd: *Provst A. Andersen*.

Pantefoged: *M. Andersen*.

Højby

pr. Højby S. $\frac{1}{2}$ Højby 34, Postkonto 15555. Amtsrkr: *Holbæk*, Retskr: 11 Nykøbing S., Politkr: 9 Holbæk, Skattekr: *Nykøbing Sj.*, Vurdkr: *Nykøbing S.* — Af 1918 Vælgere stemte 1539. S 311 (2), R 545 (5), V 642 (6), U.P 41 (0); [S+R]; V+U.P.]

Formand: *Parcell. Magnus Nielsen*. (R).

Christensen, Peter, Fabr. (R).

Larsen, Kr., *Parcell*. (V). Bsk.

Larsen, Laur., *Parcell*. (R).

Madsen, L., Grdj. (V).

Larsen, Peter, Grdj. (V). FVj.

Lyngø, Arnold, Købm. (R).

Nielsen, Knud, Arbejds. (S).

Nielsen, Niels J., Grdj. (V).

Nybjerg, William, Direktør. (V).

Olsen, P., *Parcell*. (V).

Petersen, Poul F., *Parcell*. (R).

Rasmussen, Astrid, Husmoder. (S).

Komm. Revisorer: Grdj. *Aksel Hansen* og *Parcell. Jacob L. Jacobsen*.

Skolekomm Fmd: *Konsulent V. Nybjerg*.

Sundhedskomm. Fmd: Grdj. *P. Sørensen*.

Brændselsudv. Fmd: *Parcell. Magnus Nielsen*.

Børnev. Fmd: *Frk. Lis Rømer*.

Folkeregisterf. og Kass: *C. Christensen*.

Højby

pr. Højby F. $\frac{1}{2}$ Højby 25. Folkeregistreret: $\frac{1}{2}$ 30, Postkonto 18488. Amtsrkr: *Odense*, Retskr: 39 *Odense*, Politkr:

28 *Odense*, Skattekr: *Kerteminde*, Vurdkr: *Aasum H.* — Af 287 Vælgere stemte 258. S 23 (0), R 13 (0), K 18 (0), V 145 (5), U.P 55 (2).

Formand: Grdj. *Axel Larsen*. (V). K&R, Vj.

Hansen, Johs., *Smedem.* (V). K&R, *)FSU.

Hansen, Theodor, Husm. (U.P). Bsk, Vj.

Jørgensen, Hans, Grdj. (V). K&R.

Jørgensen, Holger, Landpost. (U.P). K&R Vj.

Kratiansen, Laurits, Forp. (V). Skk.

Ring, Fr. Joh., Lærer. (V).

Komm. Revisorer: Mejeribest. *H. Vangsgaard* og Lærer *J. Ring*.

Skolekomm. Fmd: *Vognm. N. P. Nielsen*

Sundhedskomm. Fmd: Mejerist *Gerhardt Hansen*.

Folkeregisterf. og Kass: *Købm. A. Stokholm*.

Pantefoged: *Sognefoged J. P. Jensen*.

Højelse

pr. Lille Skensved. $\frac{1}{2}$ 114 (Tirs. 15—17, Fred. 14—17). Postkonto 16741.

Fmd: $\frac{1}{2}$ *Ejby 9*. Amtsrkr: *Roskilde*, Retskr: 5 Køge, Politkr: 5 Køge, Skattekr: 5 Køge, Vurdkr: *Køge*. — Af 1096

Vælgere stemte 882. S 376 (4), R 91 (1), K 86 (1), V 264 (3), D.K 65 (0).

Formand: Grdj. *Thorkild Nielsen*.

(V). Bø, K&R, Su.

Christensen, Henrik, Husm. (S). Bø,

K&R, Su.

Clausen, C. M., Vognm. (K). Su, FVj.

Hansen, Chr., *Parcell* (R) Bsk, Vj.

Hansen, Harald, Grdj. (V). FBBr, FBY.

Hansen, Johs. O., Maskinsmed. (V). Bø,

K&R, FSU.

Hortmann, Carl, Gummiarb. (S). By, Skk

Madsen, Jens O., Gummiarb. (S). Bi, Bo

Olsen, Svend, Skotøjsarb. (S). Bræ, Su.

Komm. Revisorer: Grdj. *Lars Andersen*

og Tømrer *H. C. Petersen*.

Folkeregisterf: *Fru E. Rasmussen*.

Kommunekass: *A. Larsen*.

Pantefoged: *Peter Petersen*.

Højten

pr. Vejle. $\frac{1}{2}$ Gl. Højten 4, Postkonto 7003.

Amtsrkr: *Vejle*, Retskr: 46 *Vejle*, Politkr: 35 *Vejle*, Skattekr: *Fredericia*,

Vurdkr: *Vejle*. — Af 415 Vælgere

stemte 349. S 53 (1), R 58 (1), B.F 238 (5); [S+R].

Formand: Grdj. *Ohr. Lambæk*. (B.F).

FBø, *)FSU.

Jacobsen, O., Grdj. (B.F). R, Skk, Vj.

Jørgensen, L., Grdj. (B.F). Kass.

Lindbæk, P., Arbejds. (S). Bræ, Vj.

Folkeregisterf.

Madsen, U., Grdj. (B.F). Bø, Skk, Sko.

Vj.

Olsen, L., Grdj. (R). Bø, R, Sko, Vj.

Schjætt, S. J., Grdj. (B.F). FBBr, Bsk,

Sko, Vj.

Komm. Revisorer: Grdj. *Carl Christensen*

og *Jørgen Schmidt*.

Skolekomm Fmd: Grdj. *A. Th. Bruhn*.

Pantefoged: *Hans Chr. Hansen*.

Højer Landsogn

Rudbøl pr. Højer. f Højer 92 y. Postkonto 18283. Amtskrkr: Tønder, Retskr: 97 Tønder, Politikk: 71 Tønder, Skattekr: Tønder, Vurdkr: Tønder. — Af 191 Vælgere stemte 162. S 68 (2), Dansk Fællesl 33 (1), Borgerl 62 (2).

Formand: Husm. *Boy S. Petersen*. (S). FBsk.

Christiansen, J., Snedker. (Borgerl). *)FSu.

Dethlefsen, D., Grdj. (Borgerl). FVj. *Jensen, Siegvold*, Kommis. (S). K&R, Vj. *Outzen, Marius*, Lærer. (Dansk Fællesl). Komm. Revisorer: *Hans Petersen* og *Lærer Friedrichsen*.

Skolekomm. Fmd: Arbejdsm. *J. P. Kjeldsen*.

Sundhedskomm. Fmd: *J. P. Kjeldsen*.

Højerup

pr. Store-Heddinge. f Højerup 37. Amtskrkr: Præstø, Retskr: 20 Store-Heddinge, Politikk: 15 Store-Heddinge, Skattekr: Store-Heddinge, Vurdkr: Store-Heddinge. — Af 165 Vælgere stemte 124. Upolitisk Valg.

Formand: Restaur. *Jens Olsen*. (K). Folkeregisterf.

Jensen, Aage, Gaardbest. (D.S). Vj.

Jensen, K. W., Tømmerm. (D.S). FVj.

Jensen, Niels, Grdj. (V). Kass.

Petersen, P. Chr., Parcell. (R). Sko.

Komm. Revisorer: Parcell. *Niels Jensen* og Parcell. *Svend Jørgensen*.

Skolekomm. Fmd: Pastor *Court O. Preisz*. Sundhedskomm. Fmd: Parcell. *Niels Jensen*.

Pantefoged: Sognefoged *Lars Jensen*.

Høje Taastrup

pr. Taastrup. f 540, Postkonto 18008. Amtskrkr: København, Postkr: 3 København, Skattekr: Amager Sdr. Birk, Vurdkr: Smørum H. — Af 4035 Vælgere stemte 3353. S 1623 (6), Fællesl 1201 (4), Taastrupl 314 (1), D.K 184 (0).

Formand: Forretningsf. *Ingemann Petersen*. (S). FK&R, FSK, FT.

Boholt-Petersen, Grdj. (Fællesl). Skk, T. *Christensen, Olaf*, Realskolelærer. (Fællesl). T.

Eriksen, Chr., Viceinsp. (S). Bø, S, Skk. *Hansen, Axel*, Tømmer. (S). K&R, Skk, T. *Hansen, Hans Chr.*, Gartner. (Fællesl). K&R, T.

Larsen, Julius, Kommiss. (Taastrupl). Bø, S.

Olsen, Erik, Cementstøber. (S). Bø, S, Skk.

Pedersen, Ernst, Chauffør. (S). T.

Rasmussen, H. C. J., Sognef. (S). FBø, FS.

Touborg Jensen, H., Propr. (Fællesl). Bø, S, Skk.

Komm. Revisorer: Bankbest. *C. Rafn* og Cementstøber *Erik Olsen*.

Skolekomm. Fmd: Sogneraadsmnd., Forretningsf. *Ingemann Petersen*.

Sundhedskomm. Fmd: Arkitekt *Th. Petersen*.

Kommunesekr: *Jørgen Andresen*.

Kommuneing. og Bygningsinsp: *Mikael Madsen*.

Socialfuldm: *M. Skou Vesterholt*.

Folkeregisterf: Fru *J. Meyling*.

Pantefoged: *Sv. E. Olsson*.

Højrup

pr. Arnum. f Arnum 24 (Fmd: f Arnum 64). Amtskrkr: Tønder, Retskr: 91 Toftlund, Politikk: 67 Toftlund, Skattekr: Løggumkloster, Vurdkr: Skærbæk. — Af 515 Vælgere stemte 391. Fællesl 279 (5), Borgerl 40 (1), D.S 72 (1).

Formand: Grdj. *Jens Schmidt*. (Fællesl).

Enemark, Niels, Landm. FBør, Kass.

Have, Mads, Grdj. (Fællesl).

Paaske, Eduard, Snedkerm. (Fællesl).

Petersen, Thomas, Købm. (Fællesl). Næstformand.

Schmidt, Nis H., Arb. (Fællesl).

Schmidt, Hans Th., Husm. (Borgerl).

Komm. Revisorer: Mejeribest. *Mortensen* og Købm *H. P. Sølbeck*.

Skolekomm. Fmd: Grdj. *Jørgen Johansen*.

Højslev-Dommerby-Lundø

pr. Højslev. f Højslev 60. Amtskrkr: Viborg, Retskr: 78 Viborg, Politikk: 58 Viborg, Dommerby dog Retskr: 77 Skive, Politikk: 56 Skive, Skattekr: Skive, Vurdkr: Skive — Af 1061 Vælgere stemte 836. S 249 (3), Lokal 587 (6).

Formand: Grdj. *Niels Christensen*.

(V). FBø, *)FSu, *)FVj.

Bække, Svend, Arbejdsm. (S). Sko.

Jakobsen, Skov, J., Grdj. (V). Sko.

Larsen, Martin, Snedker. (S). Næstfmd.

Nielsen, Jensen, Grdj. (R). Sko.

Pedersen, Martin, Grdj. (V). Skk, Sko.

Skytte, Alfred, Banenestfmd. (S). Sko.

Sørensen, Theil, Prok. (K).

Tranberg, Ejner, Grdj. (R).

Skolekomm. Fmd: Provst *M. Brandt*.

Kommunesekr: *Kaj Bække*.

Højst

pr. Øster Højt. f Øster Højt 36 x. Amtskrkr: Tønder, Retskr: 96 Løggumkloster, Politikk: 71 Tønder, Skattekr: Løggumkloster, Vurdkr: Løggumkloster. — Af 515 Vælgere stemte 454. S 65 (1), D 261 (4), T 128 (2).

Formand: Grdj. *R. C. Heisel*. (D).

*)FSu, FVj.

Mortensen, N., Arbejdsm. (S).

Nielsen, H. W., Grdj. (T).

Nissen, P. M., Landm. (D).

Petersen, A. P., Grdj. (D).

Petersen, S. P., Mejeriejer. (D).

Rasmussen, S. C., Grdj. (T).

Komm. Revisorer Mejeribest. *N. Brødsgaard* og Mejeriejer *S. Petersen*.

Skolekomm. Fmd: Bagerm. *Peter Hansen*.

Hømb se Veterslev-Hømb.

Hørby se Øls-Hørby-Døstrup.

Hørby

pr. Hørby. f Hørby 60, Postkonto 17417.

Amtsrkr: Hjørring, Retskr: 70 Sæby, Politikr: 50 Sæby, Skattekr: Dronninglund, Vurdkr: Frederikshavn. — Af 892 Vælgere stemte 726. S 140 (1), B.F. 586 (8).

Formand: Købm. *Holger Andersen*. (B.F.). Bi, Bø, K&R, Skk, Sko, FSU. *Andersen, Viggo*, Grdj. (B.F.). Bø, K&R, Vj.

Christensen, Carl, Banefmd. (S). Su. *Hansen, Anders*, Husm. (B.F.). Bø, Skk, Su, Vj.

Jensen, Theodor, Grdj. (B.F.). Bræ, Skk, Sko, Vj.

Madsen, Marius, Husm. (B.F.). Skk, Vj. *Mortensen, Alfred*, Snedkerm. (B.F.).

FBæ, Bsk, By, K&R, Vj. *Risgaard, Jens*, Grdj. (B.F.).

Slyngborg, Jens, Grdj. (B.F.). Bræ, Vj. Komm. Revisorer: *Uddeler Sofus Madsen* og *Lærer P. Skov*.

Skolekomm. Fmd: Sognepr. *Huss*. Kommunekass. og Sekr: *Elmer Gregersen*

Hørby

pr. Holbæk f. Udby 157 u. Amtsrkr: Holbæk, Retskr: 12 Holbæk, Politikr: 9 Holbæk, Skattekr: Holbæk, Vurdkr: Nykøbing S. — Af 414 Vælgere stemte 334. R 210 (5), V 124 (2).

Formand: Husm. *Hans Andersen*. (R). Bsk, FBø.

Hansen, Hans Chr., Grdj., Sognef. (V). Næstfmd.

Hemmingsen, Leon, Husm. (R). Bræ, Vj. *Jørgensen, Laurits*, Grdj. (R). FVj.

Nielsen, Elvig, Grdj. (V). Vj. *Nielsen, Frederik*, Tømrer. (R). Vj.

Olsen, Niels, Grdj. (R). FSKk, Kass. Komm. Revisorer: Husm. *Lars Larsen* og Grdj. *Hans Henriksen*.

Sundhedskomm. Fmd: Grdj. *Niels Olsen*. Pantefoged: Sognefoged *Hans Hansen*.

Hørdum se Skyum-Hørdum.

Hørmested

pr. Sindal. f. Hørmested 5. Amtsrkr: Hjørring, Retskr: 71 Frederikshavn, Politikr: 51 Frederikshavn, Skattekr: Frederikshavn, Vurdkr: Skagen. — Af 559 Vælgere stemte 422. S 83 (1), V 266 (5), Lokal 73 (1).

Formand: Husm. *Martinus Jensen*. (V). Fmd. f. alle Udv., Folkeregisterf. *Andersen, Karl*, Arbejdsm. (S). Bø, Su, Vgb.

Bakke, Otto, Grj. (V). Bø, Pl, Su. *Gøge, Tage*, Husm. (V). Bø, Pl, Su.

Nielsen, O. E., Grdj. (V). Bø, K&R, Skk, Su, Vgb. Næstfmd.

Pedersen, M., Grdj. (Lokal). Bø, K&R, Skk, Su, Vgb, Vj.

Pedersen, P. E., Husm. (V). Bø, Su, Vgb, Vj. Kass.

Komm. Revisorer: Købm. *R. Nedergaard* og *Lærer P. Krag*.

Skolekomm. Fmd: Sognepr. *Kaarsbo*. Pantefoged: *Jens Jensen*.

Hørning se Aarslev-Hørning. Hørning se Blegind-Hørning.

Hørsholm

pr. Hørsholm. f. Hørsholm 640. Postkonto 7313. Amtsrkr: Frederiksborg, Retskr: 6 Helsingør, Politikr: 6 Helsingør, Skattekr Helsingør, Vurdkr: Ølstykke m. fl. H. — Af 4243 Vælgere stemte 3469. S 1493 (7), K 1128 (6), V 427 (2), D.K 137 (0), D.S 102 (0), B.F 165 (0).

Formand: Farverm. *Johs. E. Esbensen* (K). FK&R, FSkt.

Andersen, Ingeb., Frk., Dir. (K). Bi, Skt Su.

Federspiel, Elin, Fru. (V). Bi, Bø, Skk, Sko, Su.

Funch, Vibeke, Frk., Løge. (K). Bø, FSU *Hansen, Erik*, Kontorbest. (S). Bsk, T.

Hansen, Hannibal, Anlægggartner. (K). FBæ, Bsk, Su, F'l.

Jensen, Astrid, Fru. (S). Bø, Skk, Sko, Su.

Jørgensen, Erik, Fisker. (S). Su. *Jørgensen, Marinus*, Murer. (S). T.

Jørgensen, Sven, Sekr. (K). K&R, Skk, FSko, T.

Lichtenberg, Niels, Civiling. (K). FSkk, Sko, T.

Neve, Georg, Dr. med. (V). K&R, Skt, T.

Nielsen, Fr., Redaktør. (S). Bræ, K&R, Skt, T.

Olsen, Anton, Tømrer. (S). K&R, Skt, Su.

Olsen, Richard, Væver. (S). Bi, Skk, Sko Komm. Revisorer: Landinsp. *Hj. Larsen* og Kommunelærer *H. Ilvisted*.

Bygningskonm. Fmd: ORSagf. *Otto Eich*. Børnev. Fmd: kst. Overlærer *Poul Mortensen*.

Skolekomm. Fmd: Civiling. *Niels Lichtenberg*.

Sundhedskomm. Fmd: Dr. med. *Georg Neve*.

Kontorchef: *Axel V. Jensen*.

Bygningsinsp. og Kommuning: cand. polyt. *Aksel B. Schüder*.

Brandinsp. og Vejass: *Oluf Jørgensen*. Eksped.sekr: *H. Sparrehoj Pedersen*.

Kommunebogh: *L. Søbje Jensen*. Kommunekass: *Verner Heegaard-Jensen*.

Pantefoged: *Hugo Nielsen*.

Gas- og Vandværksbest: *P. Roland Jensen*.

Hørsted se Sønderhaa-Hørsted.

Hørup se Kjellerup.

Hørup

pr. Kirkehørup. f. Kirkehørup 20. Amtsrkr: Sønderborg, Retskr: 94 Sønderborg, Politikr: 69 Sønderborg, Skattekr: Als, Vurdkr: Als. — Af 812 Vælgere stemte 687. S 316 (3), B.F 364 (4), Husmandsl 7 (0) [S+Husmandsl]

Formand: Sognef. *Andr. Kaad*. (B.F.) Bø, K&R, Su.

Andersen, Jørgen, Grdj. (B.F.). Bræ, Bsk Bø, K&R, Su, Vj.

Bladt, Dominicus, Kusk. (S). Bræ, Su, Næstfmd.

Iverson, Jens, Grdj. (B.F.). Bsk, Su. *Jensen, Anders R.*, Fisker. (S). Bø, Su.

Jørgensen, Niels J. (S). K&R, Su, Vj.

Krog, Hans Chr., Sadolmagerm. (B.F).
Bo, Su.
Komm. Revisorer: *Bogh. J. Fr. Nielsen*
og *Grdj. Jens Iversen*.
Bygningskomm. Fmd: *Jørgen Hansen*.
Skolekomm. Fmd: *Tømrer Jørgen Hansen*
Skolenævn's Fmd: *Grdj. Ohr. Speggers* og
Kusk Dominikus Bladt.
Sundhedskomm. Fmd: *Husm. C. Jørgen-*
sen, Hjørupshav.
Folkeregisterf: *R. P. Nielsen*.
Kommunesekr. og Kass: *R. P. Nielsen*.
Pantefoged: *Hans N. Hansen*.

Hørve se Vallekilde-Hørve.

Høve-Flakkebjærg

pr. Sdr. Bjærg. 1/8 Sdr. Bjærg 57. Folkeregistret: pr. Flakkebjærg, 1/2 Flakkebjærg 39. Amtsokr: *Sorø, Retskr.*: 16 *Korsør, Politikr.*: 12 *Skælskør, Skattekr.*: *Skælskør, Vurdkr.*: *Korsør*. — Af 678 Vælgere stemte 511. S 101 (2), R 69 (1), V 144 (3), Lokal 39 (0), B.F 158 (3); [V+B.F+Lokal].
Formand: *Grdj. Albert Jensen*. (K).
*Bø, K&R, **FSu.
Dinesen, Asger, Grdj. (V). G&V, Næstformand.
Hansen, Asta, Frue. (S). *Bø*.
Hansen, Fr., Boelsm. (V). G&V.
Hansen, Kristian, Arbejdsam. (S).
Kristiansen, Jens, Grdj. (V). *Brø, K&R*.
Larsen, Karen, Husmoder. (V). *Bø, K&R*.
Larsen, L. P., Lærer. (V). Kass.
Pedersen, Kristian, Boelsm. (R).
Komm. Revisorer: *Grdj. A. Dinesen* og
Grdj. Laur. Hansen.
Skolekomm. Fmd: *Sognepr. Ramlau*.
Sundhedskomm. Fmd: *Bagerm J. O. V. Hansen, Høve*.
Folkeregisterf: *Lærer H. H. Pedersen*.
Pantefoged: *Sognefogederne*.

Ibsker

pr. Svaneke. 1/8 Svaneke 70. Folkeregistret: *Svaneke*, 1/8 *Svaneke* 58. Kommunekt: (Mand, og Fred. 14—17), 1/8 *Svaneke* 135 x. Amtsokr: *Bornholm, Retskr.*: 26 *Neksø, Politikr.*: 18 *Rønne, Skattekr.*: *Neksø, Vurdkr.*: *Bornholms østre*. — Af 900 Vælgere stemte 576. S 188 (3), R 35 (0), K 62 (1), V 205 (4), Aarsdale *Fiskerl* 38 (0), *Listed Fskerl* 48 (1); [K+V; Aarsdale +Listed].
Formand: *Propr. H. N. Kaas*. (K).
Bø, FE, FK&R, Skk, Sko, FSu.
Hansen, H., *Grdj.* (V). *K&R, Sko, FVj, Næstfmd*.
Jakobsen, Vilh., *Avlsbr.* (V). *Skk, FSko*.
Kofoed Jensen, W., *Postb.* (S). *Bø, Skk*.
Kofoed Nielsen, V., *Grdj.* (V). *Bsk, Ko, Skk*.
Lau, Alfred, Avlsbr. (S) *FBræ, E*.
Nielsen, N., *Uddeler*. (S). *Br, K&R, Ko, Vj*.
Pedersen, E., *Avlsbr.* (V). *Skk, Sko, Vj*.
Pedersen, P., *Fiskehdr.* (U.P). *Bø, E, Skk, Sko*.

Komm. Revisorer: *Grdj. Sandemand H. Ipsen* og *Uddeler V. Nielsen*.
Skolekomm. Fmd: *Pastor E. Olsen*.
Sundhedskomm. Fmd: *Fiskehdr. P. Pedersen*.
Beskæftigelsesudv. Fmd: *Grdj. P. Sonne-Hansen*.
Børnev. Fmd: *Pastor E. Olsen*.
Kornnævn. Fmd: *Avlsbr. P. Jensen*.
Folkeregisterf: *Rentier J. Hermansen*.
Kommunekass: *Grdj. M. Hermansen*.

Idestrup

pr. Sdr. Ørslev. 1/8 Idestrup 70 (Fmd: 1/2 90), Postkonto 16392 Amtsokr: *Mari-bo, Retskr.*: 28 *Nykøbing F., Politikr.*: 19 *Nykøbing F., Skattekr.*: *Stubbe-købing, Vurdkr.*: *Falsters søndre*. — Af 1066 Vælgere stemte 874. S 278 (4), R 111 (1), K 42 (0), V 435 (8).
Formand: *Grdj. Johs. Winder*. (V).
Bræ, Bø, K&R.
Andersen, Anders. (V). *FBø, FSu*.
Andersen, Ejler. (R). *Sko, Vj*.
Bonke, Aksel. (V). *FBræ, Skk, FVj*.
Drage, Laurits. (V). *Sko*.
Due, Christiane. (V). *Bø, Su*.
Hansen, Sofus. (V). *Su, Vj*.
Jørgensen, Osvald. (S). *Bræ, K&R, Sko, Su*.
Krog, Marius. (V). *FKo, Vj*.
Larsen, Hans. (S). *Bø, Su, Vj*.
Petersen, Christian. (V). *K&R, Skk, Vj*.
Sinonsen, Osvald. (S). *Skk*.
Komm. Revisorer: *Laurits Drage* og *Lærer H. J. Andersen*.
Kommunekass. og Sekr: *H. O. Nielsen*.

Idum

pr. Bur. 1/8 Idum Kirke 19. Amtsokr: *Ringkøbing, Retskr.*: 81 *Holstebro, Politikr.*: 60 *Holstebro, Skattekr.*: *Ringkøbing, Vurdkr.*: *Holstebro*. — 281 Vælgere. 3 Lokallister.
Formand: *Grdj. Jens Ohr. Andersen*.
Christensen, Ohr., *Tømrer*.
Güberg, Jakob, Grdj. *Bø, Su*.
Pedersen, Martin, Grdj. *Kass, Næstfmd*.
Pedersen, Peder H., *Grdj.* *FBræ*.
Komm. Revisorer: *Grdj. Kr. Toft* og *Grdj. Peder Ohr. Pedersen*.

Ikaat

pr. Ikaat. 1/2 Isenvad 25, Postkonto 5388. Folkeregistret: 1/8 *Ikaat* 47 og 247. Amtsokr: *Ringkøbing, Retskr.*: 80 *Herning, Politikr.*: 59 *Herning, Skattekr.*: *Herning, Vurdkr.*: *Hammerum H.*. — Af 2772 Vælgere stemte 2297. S 776 (3), Lokallister 1513 (6).
Formand: *Grdj. Rs. Jakobsen*. (Lokal). *FBo, FBø, FG&V, K&R, Skk, FSko, FSu, **FVj.
Flensborg, J., *Grdj* (Lokal). *Bsk, Skk*.
Jensen, Emil, Murerm. (S). *Bø, K&R, Skk, Sko*.
Jensen, Jens, Murerm. (Lokal). *Bo, G&V, K&R*.
Larsen, J. P., *Grdj*. (Lokal). *Næstfmd*.
Rasmussen, Anders, Strikker. (S). *Bø, G&V, Su*.

Rasmussen, Ingeborg, Købm. (Lokal). Bø
Sko, Su.

Sørensen, N. Pinderup, Arbejdsn. (S).
Su.

Østergaard, J. L., Grdj. (Lokal). Su.
Komm. Revisorer: Bankdir. *P. Th. Ste-*
phensen og Grdj. *J. P. Jacobsen*.

Bygningkomm. Fmd: Arkitekt *H. P. Jen-*
sen.

Beskæftigelsesudv. Fmd: Sognef. *Niels C.*
Nielsen.

Skolekomm. Fmd: Fabr. *Ole Vesterg. Poul-*
sen.

Sundhedskomm. Fmd: Ing. *Rich. J. Spalk*
Kommunebog: *Sv. Aa. Larsen*.

Kommunekass: *Chr. Stenholt*.
Pantefoged: *Ohr. Svendsen*.

Ilskov

pr. Ilskov. 1/2 Ilskov 29. Amtsrkr: Ring-
købing, Retskr: 80 Herning, Politkr:
59 Herning, Skattekr: Herning, Vurd-
kr: Hammerum H. — Af 246 Vælgere
stemte 219 paa B.F.

F o r m a n d: Grdj. *Ohr. Ildskov Jensen*.
)FSu.

Ohlemmesen, J. Anton, Grdj. Næstfmd.
Christensen, Ingvard, Grdj. FBø, Kass.

Hesselvig, Jens, Murer.
Maul, Robert, Husm.

Komm. Revisorer: Mejeribest. *Andersen*
og *Niels Knudsen*.

Skolekomm. Fmd: *Lund Hansen*.

Indslev

pr. Brænderup Fyn. 1/2 Asperup 15. Amts-
rkr: Assens, Retskr: 43 Middelfart, Poli-
tikr: 32 Middelfart, Skattekr: Middelf-
fart, Vurdkr: Middelfart. — Af 337
Vælgere stemte 310. S 42 (1), R 97
(2), V 171 (4).

F o r m a n d: Grdj. *Marcus Nielsen*. (V).
)FSu. Kass. Folkeregistref.

Hansen, Hans E., Grdj. (V). K&R, Vj.
Larsen, William M., Grdj. (R). Bø, Vj.

Madsen, A., Snedkern. (R). K&R.
Olsen, P. G., Grdj. (V). Bø, Vj.

Petersen, Johs., Grdj. (V). Skk.
Rasmussen, E. V., Malerm. (S). Skk.

Komm. Revisorer: Lærer *Zoffmann Jessen*
og Sygekasselfmd. *R. Nielsen*.

Børnev. Fmd: Lærer *Zoffmann-Jessen*.
Pantefoged: Sognefoged *H. G. Jensen*.

Ingstrup-Hjermitslev-Alstrup

pr. Hjermitslev. 1/2 Hjermitslev 39. Amts-
rkr: Hjørring, Retskr: 69 Nørresundby,
Politikr: 49 Nørresundby, Skattekr:
Børglum m. fl. H., Vurdkr: Børglum
H. Sdr. — Af 1024 Vælgere stemte
845 paa upolitiske Lister.

F o r m a n d: Grdj. *Ohr. Vejby*. *)FSu.
Andersen, Asta, Husmoder. FBø.

Christensen, Johannes, Cyklehldr.
Hansen, Jens, Sognefoged. FBø.

Holmgaard, Jens Svend, Grdj.
Nielsen, Hans, Trømler.

Pedersen, Alfred, Banearb.
Sivesgaard, Søren Jensen, Grdj.

Viltrup, Niels, Grdj.
Komm. Revisorer: Cyklehldr. *Johs. Chri-*
stensen og Grdj. *Søren Østergaard*.

Skolekomm. Fmd: Fru Købm. *Dyrby*.
Kæmner: *A. Næsby*, 1/2 Ingstrup 72.

Ishøj se Thorslunde-Ishøj.

Janderup-Billum

pr. Janderup Vestj. 1/2 Janderup 70.
Amtsrkr: Ribe, Retskr: 85 Varde, Poli-
tikr: 63 Varde, Skattekr: Varde,
Vurdkr: Varde. — Af 992 Vælgere
stemte 763 paa Lokallister.

F o r m a n d: Rentier *Marius Christensen*.
Bø, K&R, FSu, Folkeregistref.

Madsen, Peder, Grdj. K&R.
Marcussen, Laurids, Slagter. Kass.

Mouritsen, Aage J., Mejeribest. Bi, Vj.
Nielsen, Marinus, Grdj. K&R, Skk, Vj.

Pedersen, Hans Chr., Grdj. Skk, FVj.
Sørensen, Klara, Husmoder. Bi, Bø.

Komm. Revisorer: Grdj. *Ohr. P. Nielsen*
og Grdj. *Morten Nielsen*.

Skolekomm. Fmd: Sognepr. *S. A. Peder-*
sen.

Jannerup se Hundborg-Jannerup.

Jebjerg-Lyby

pr. Jebjerg. 1/2 Jebjerg 99 (10—12 undt.
Lørd. samt Tirsd. og Fred. 15—18).

(Fmd: 1/2 58), Postkonto 16615. Amts-
rkr: Viborg, Retskr: 77 Skive, Poli-
tikr: 56 Skive, Skattekr: Skive, Vurd-
kr: Harre m. fl. H. — Af 829 Væl-
gere stemte 665. S 145 (2), R 134
(2), K 49 (0), V 178 (3), Kvindel

78 (1), Borgerl 81 (1); [Kvindel+
Borgerl; V+K].

F o r m a n d: Grdj. *Jens Martin Skov*.
(V). Bø, K&R, *)FSu, FVj.

Balling, Laust, Grdj. (V). FKO, Skk, Vj.
Borup, Harald, Grdj. (V). Bø.

Christensen, J., Karstmager. (Borgerl).
Bø, Vj.

Jensen, Arne, Boelsm. (R). Bræ.
Jensen, Holger, Arbejdsn. (S). Bræ, Bø,
Skk.

Jensen, J., Boelsm. (R). K&R, Vj.
Mortensen, Kr., Vejmand. (S). FBø,
K&R.

Nielsen, K., Sygepl. (Kvindel). FBø.
Komm. Revisorer: *Ole Jensen* og Lærer
E. Dalgaard.

Skolekomm. Fmd: Sognepr. *A. Johs. Han-*
sen.

Sundhedskomm. Fmd: Dyrlæge *Nielsen*.
Beskæftigelsesudv. Fmd: Grdj. *Laust Bal-*
ling.

Folkeregistref: *H. E. Mortensen*.
Kæmner, Sekr. og Kass: *H. E. Morten-*
sen

Pantefoged: *Kr. L. Jepsen*.

Jegerup

pr. Vojens. 1/2 Vojens 98 u. Amtsrkr: Ha-
derslev, Retskr: 89 Haderslev, Politikr:
66 Haderslev, Skattekr: Christiansfeld,
Vurdkr: Toftlund. — Af 217 Vælgere
stemte 190 paa Lokallister.

F o r m a n d: Grdj. *M. Junker*. (Landb).
FBø, *)FSu, Folkeregistref.

Aalling, Ole, Grdj. (L). Vj.
Andersen, Mathias, Bygm. (M). R.

Højer, Hans J., Grdj. (L). Vj.
 Jepsen, Jakob, Arbejds. (M). Kass.
 Jørgensen, Theodor, Landm. (Landbol).
 Vj.
 Petersen, J., Lærer. (D). FBø.
 Komm. Revisorer: Købm. Jens Chr. Jen-
 sen og Grdj. Jørgen Junker.
 Personregisterf: Sognefoged Hans Hessel-
 berg.
 Pantefoged: Arbejds. Valdemar Spren-
 sen.

Jegindø

pr. Hvidbjerg. § Jegindø 13. Amtsokr:
 Thisted, Retskr: 75 Vestervig, Politikr:
 54 Hurup, Skattekr: Mors, Vurdkr:
 Mors-østre. — Af 450 Vælgere stemte
 399. Lokal Fiskeri 113 (2), Indre Miss
 142 (2), Lokal Landl 64 (1), Lokal
 20 (0).
 Formand: Grdj. Peder Madßen. (Indre
 Miss). FBBræ, Bsk, FBø, H, K&R, FSu,
 FVj.
 Clausen, Peder, Grdj. (Landl). Skk, Sko.
 Dahl, Kristian, Fisker. (Fiskeri). FH,
 K&R, Sko.
 Spørensén, Aksel, Fisker. (Fiskeri). Bø,
 H, Skk.
 Trap, Mads Jepsen, Fisker. (Indre Miss).
 Bø, Kass.
 Komm. Revisorer: Købm. Th. Pedersen
 og Postkontrahtent Jens Bjerregaard.
 Sundhedskomm. Fmd: Fiskehldr. Johs.
 Jensen.
 Pantefoged: Kr. A. Fomsgaard.

Jelling

pr. Jelling. § Jelling 137, Postkonto
 16616. Folkeregistret: Jelling, § 35.
 Amtsokr: Vejle, Retskr: 46 Vejle, Poli-
 tikr: 35 Vejle, Skattekr: Bjerre m. fl.
 H., Vurdkr: Tørring-Jerlev H. — Af
 1223 Vælgere stemte 992. S 201 (2),
 B.F 720 (7), Husmandsl 71 (0).
 Formand: Seminarlærer Jannik Lau-
 ridsen. (B.F). FBø, K&R, FSkk.
 Andersen, Kirstine, Landbr. (B.F). Bø,
 K&R, Skk.
 Hansen, Johs., Grdj. (B.F). FVj.
 Møller, Martinus, Savmøller (B.F). Br.
 Nielsen, Agner, Arbejds. (S). Su.
 Pedersen, Kr., Postb. (S). Skk, Su.
 Vj.
 Therkelsen, S., Landm. (B.F). Bø, FSu.
 Østergaard, Aage, Grdj. (B.F). K&R, Skk
 Vj.
 Østergaard, Erik, Revisor. (B.F). Kass.
 Komm. Revisorer: Købm. Th. C. Thomsen
 og Grdj. Hauge Mols.
 Beskæftigelsesudv. Fmd: Grdj. Jens Gra-
 ver.
 Brændselsudv. Fmd: Rentier P. Hougaard
 Kornnævn. Fmd: Husm. Jes Pedersen.
 Sundhedskomm. Fmd: Købm. Th. C.
 Thomsen.
 Folkeregistret: Fru M. Spørensén.
 Pantefoged: Chr. Petersen.

Jels

pr. Jels. § Jels 16. (9—12 samt Tirsd.
 og Fred. 14—17), Postkonto 5443.
 Amtsokr: Haderslev, Retskr: 90 Rød-

ding, Politikr: 67 Toftlund, Skattekr:
 Frøs og Nørre Rangstrup H., Vurdkr:
 Rødding. — Af 922 Vælgere stemte
 766. S 128 (1), Arbejderl 91 (1),
 Byl 172 (2), Kvindel 66 (1), Land-
 brugerl 301 (4).
 Formand: Bygmester O. Bek. (Byl).
 By, Byp, FBø, FK&R, FSu, FVj.
 Abrahamsson, August, Landm. (Landbr).
 Bsk, Fsk, K&R.
 Andersen, Vilhelm, Arbejds. (S). Fsk,
 Vj.
 Daugaard, Ejner, Grdj. (Landbr). Vj.
 Dinesen, Th., Savværksejer. (Byl). By,
 Su.
 Jensen, Jens H., Vognm. (S). By, Su.
 Knudsen, Knud, Grdj. (Landbr). FBy,
 K&R, Vj.
 Muurholm, H., Grdj. (Landbr). Bi, By,
 Vj.
 Refshauge, Doru. (Kvindel). FBBræ, Bø,
 FFsk.
 Bygningskomm. Fmd: Bygm. Bek.
 Komm. Revisorer: Savværksejer Th. Di-
 nesen og Skomagerm. Marinus Ander-
 sen.
 Beskæftigelsesudv. Fmd: Møllejer Jørgen
 Jensen.
 Sundhedskomm. Fmd: K. Refshauge.
 Kornnævn. Fmd: Andr. Lundning.
 Skolekomm Fmd: Jens H. Jensen.
 Kass., Sekr. og Folkeregisterf: Karl Refs-
 hauge.
 Pantefoged: Rentier N. Rasmussen.

Jelstrup-Lyngby

pr. Gølstrup. § Hundeleve 34. Kass: §
 Hundeleve 24. Amtsokr: Hjørring, Rots-
 kr: 72 a Hjørring, Politikr: 52 Hjørr-
 ring, Skattekr: Hjørring, Vurdkr:
 Børglum H. ndr. — Af 558 Vælgere
 stemte 442 paa Lokallister.
 Formand: Husm. Peter Melgaard.
 (B.F). FBø, *)FSu, FVgb.
 Andersen, Ejner, Grdj. (B.F). Vj.
 Andersen, Senius, Husm. (B.F). Bø, Vj.
 Christensen, Martin, Husm. (B.F). FBBræ,
 Vgb.
 Gumbak, Chr., Grdj. (B.F). Bræ, Skk,
 Vj.
 Mariagaard, Johan, Grdj. (B.F). Bræ,
 Skk, Vgb.
 Østergaard, Kristian, Gaardbest. (B.F).
 Komm. Revisorer: Grdj. Ejner Andersen
 og Lærer Th. Jørgensen.
 Kass: Grdj. Laurits Jakobsen.
 Skolekomm. Fmd: Grdj. Ejner Nielsen.

Jerlev

pr. Vejle. § Jerlev 44, Postkonto 11001.
 Folkeregistret: § Jerlev 23. Amtsokr:
 Vejle, Retskr: 46 Vejle, Politikr: 35
 Vejle, Skattekr: Fredericia, Vurdkr:
 Tørrild-Jerlev H. — Af 349 Vælgere
 stemte 307. V 105 (3), Mindre Skatte-
 ydere 145 (8), Mejslingl 57 (1).
 Formand: Husm. Chr. Lund. (R).
 Bø, *)FSu.
 Bæksted, Mads, Grdj (V). Bø, FSkk, Vj
 Garne, Hans, Landpostb. (R). FBBræ.
 Kass, Folkeregisterf.

Hansen, O. Hornbæk, Arbejdsn. (S). FVJ
Hansen, Otto, Grdj (V). FBø.
Jacobsen, Thomas, Grdj. (R). Bsk, Vj.
Nielsen, Søren, Grdj. (V). Legatbest.
Komm. Revisorer: Lærer E. Jørgensen og
Grdj Henrik Iversen.
Pantefoged: Poul Buch.

Jerne

pr. Esbjerg. Fra ¼ 1945 indlemmet un-
der Esbjerg Købstad.

Jernved

pr. Gredstedbro. f Jernvedlund 61, Post-
konto 39507. Folkeregisteret: f Jern-
vedlund 61. Amtskr: Ribe, Retkr: 87
Ribe, Politkr: 65 Ribe, Skattekr: Ri-
be, Vurdkr: Ribe — Af 673 Vælgere
stemte 539 paa Lokallister.
F o r m a n d: Grdj. A. Carl Jensen. (V).
Bø, Ko, Sko, *)FSu, Folkeregisterf.
Jensen, Henrik, Husm. (R). Sko, Vj.
Kaas, Aksel, Snedkerm. (R). K&R, Skk,
Sko.
Lundgaard, Anton, Dyrslæge. (K). K&R,
Næstfmd.
Madsen, Herman, Grdj. (V). K&R, Skk,
Vj.
Pedersen, Marius, Grdj (V). Bi, Bø, Vj.
Svorrer, Peder, Grdj. (V). Kass.
Komm. Revisorer: Grdj. Marius Pedersen
og Poul H. Schøler.
Skolekomm. Fmd: Sognepr. Urup Mikkel-
sen.

Jersie-Skensved

pr. Ll. Skensved. f Skensved 5 Amts-
kr: Roskilde, Retskr: 4 Roskilde, Poli-
tikr: 4 Roskilde, Skattekr: Køge, Vurd-
kr: Køge. — Af 466 Vælgere stemte
380. S 113 (3), R 70 (1), V 78 (2),
B.F 71 (2), U.P 47 (1)
F o r m a n d: Grdj. Gunner Thorsen. (V)
Andersen, Hertha, Husmoder. (S). Bø,
Skk, Sko.
Andreassen, Oluf, Forp. (V). K&R, Sko,
Vj.
Christensen, Viggo, Arbejdsn. (S). Vj.
Jensen, Helge, Forp. (V). Bi, FBø, Su.
Pedersen, Chr. Th., Arbejdsn. (S). FSu,
Skk
Schou, Chr., Lærer. (R). Bi, K&R, Vj.
Sørensen, Ejnar, Grdj. (V). Kass
Thomsen, Kr., Grdj. (U.P). Bak, By, Skk
Komm Revisorer: Grdj. Laur. Schnack
og Grdj. Vilhelm Gjølrlund.

Jerslev

pr. Brønderslev. f Jerslev 1 (Fmd: f
Klæstrup 3). Amtskr: Hjørring, Ret-
skr: 72 b Brønderslev, Politkr: 52
Hjørring, Skattekr: Dronninglund,
Vurdkr: Børglum H. søndre. — Af
1571 Vælgere stemte 1165. Upolitisk
Valg.
F o r m a n d: Grdj. Jens L. Nielsen.
FBø, FBsk, *)FBø, K&R, Vgh.
Andersen, Aa., Grdj. Bø, Skk, FVJ
Christensen, Jacob, Murer. Skk, *)FSu,
Vj.
Daugaard, P., Grdj. Bi, Bø
Jensen, H. P., Husm Bø, Vgh:

Larsen, Søren, Slagterm. Skk.
Nielsen, O., Handelsm. Bø, K, Skk, Vj.
Thomsen, Anders, Arbejdsn.
Thomsen, E., Grdj Bø, Pl, Vj.
Komm. Revisorer: Bankdir. I. O. Ørri-
stensen og Mejeribest Emil Christensen
Skolekomm. Fmd: Sognepr. Tage Møller.
Sundhedskomm. Fmd: Købm. G. Sørensen
Kæmner: Jørgen Jensen.

Jetsmark

pr. Pandrup. f Pandrup 33. Amtskr:
Hjørring, Retkr: 69 Nørresundby, Poli-
tikr: 49 Nørresundby, Skattekr: Børg-
lum m. fl. H., Vurdkr: Øster Han H.
— Af 2181 Vælgere stemte 1626. S
680 (4), B.F 946 (5).
F o r m a n d: Grdj. K. Hollensen. (B.F).
Bø, *)FSu.
Christensen, Chr. Jørgen, Grdj. (B.F).
Vj.
Guldberg, A., Cementstøber. (S).
Hansen, Jens A., Arbejdsn. (S). Vj.
Honoré, Ejner, Bagerm. (B.F). Sko.
Knudsen, Morten, Grdj. (B.F). FBø.
Larsen, Niels. (B.F).
Nielsen, Anders Peter, Kontrolbest. (S).
Bø.
Nielsen, Emil. (S).
Komm Revisorer: Maler Jens Chr. Gol-
ding og Lærer Gerhard Frederiksen.
Skolekomm. Fmd: Pastor S. J. Led.
Sundhedskomm. Fmd: Grdj. Morten
Knudsen.
Folkeregisterf: Kæmner Søndergaard.
Kommunekass: Kr. Søndergaard.

Jordløse

pr. Jordløse. f Hastrup 88. Amtskr:
Svendborg, Retskr: 37 Faaborg, Poli-
tikr: 26 Faaborg, Skattekr: Faaborg,
Vurdkr: Salling H. — Af 646 Vælgere
stemte 521. S 113 (1), R 192 (3), V
216 (3).
F o r m a n d: Grdj. K. J. Pedersen. (R).
Skk, *)FSu, Folkeregisterf.
Andersen, Carl, Arbejdsn. (S).
Ditlevsen, Sigurd, Grdj. (V). Vj.
Hansen, Frederik O., Husm. (R). Bak.
Hansen, Jens E, Grdj. (V). Vj.
Lehmann, Carl, Snedkerm. (R).
Pedersen, Anton, Grdj. (V). FBø.
Komm. Revisorer: Snedkerm. Carl Leh-
mann og Sadelmager T. Madsen.
Skolekomm. Fmd: Sognepr. Munch Mad-
sen.
Sundhedskomm. Fmd: Møller R. Rasmus-
sen.
Pantefoged: Grdj. Em. Smith.

Jordrup se Lejrskov-Jordrup.

Jordsby

se Sejerslev- Ejerslev-Jordsby.

Jorløse

pr. Jerslev S. f Jerslev 13. Kass. pr.
Svebølle, f Tissø 2. Amtskr: Holbæk,
Retkr: 13 Kalundborg, Politkr: 10
Kalundborg, Skattekr: Nykøbing S.,
Vurdkr: Skippinge H. — Af 282 Væl-

gere stemte 244. S 74 (2), R 49 (1), V 121 (4).

F o r m a n d: Godsejer *O. Fønnesbech-Wulff*. (K). Bi, FBy, Bø, FK&R, *)FSu.
Encovldsen, Inger, Husmoder. (S). Bø, Skk.
Jensen, Willy, Arbejdsm (S). Bi, By, K&R, FVj.
Larsen, Jens Pcter, Grdij., Sognef. (V). Bsk, Bø, Vj.
Petersen, Laur., Boelsm (V). Bø, Vj.
Rasmussen, S., Grdij. (R). Bi, Bræ, By, K&R, Skk, Vj.
Sørensen, Hans, Grdij. (V). Bi, FBBræ, Skk, Kass.
 Komm. Revisorer: Førstelærer *Johs. Blach* og Grdij. *Laur. Christensen*.
 Børnev: Fmd: Førstelærer *Blach*.
 Skolekomm. Fmd: Sognepr. *Aa. Hoffmeyer*.

Junget-Thorum

pr. Roslev. f. Thorum 4. Amtsrkr: Viborg. Retskr: 77 Skive, Politkr: 56 Skive, Skattekr: Skive, Vurdkr: Harre m. fl H. — Af 667 Vælgere stemte 502. S 79 (1), R 235 (3), V 187 (3).
F o r m a n d: Grdij. *A. Iversen*. (R). *)FSu, Folkeregisterf.
Andersen, Niels S., Arbejdsm. (S).
Andersen, Ole, Grdij. (V).
Espersen, Anders, Grdij. (V).
Jakobsen, Alfred, Husm. (R).
Krøstensen, Karl, Grdij. (R).
Møller, Magnus, Grdij. (V).
Rasmussen, Jens, Grdij. (R).
 Komm. Revisorer: Grdij. *N. H. Nielsen* og Grdij. *V. Sørensen*.
 Skolekomm Fmd: Pastor *Jul Christensen*
 Pantefoged: Arbejdsm. *Niels S. Andersen*.

Junghoved

pr. Præstø. f. Junghoved 64 (kun Onsd. 14—16 og Lørd. 9—11), Fmd: f. Junghoved 12 v, Postkonto 18110. Amtsrkr: Præstø, Retskr: 23 Præstø, Politkr: 16 Præstø, Skattekr: Præstø, Vurdkr: Præstø — Af 608 Vælgere stemte 523. S 81 (1), R 143 (2), V 254 (4), Særl 45 (0).
F o r m a n d: Grdij. *R. Petersen*. (V). FBBræ, FBsk, Bø, K&R, *)FSu. Folke-registerf.
Ospersen, Carl, Grdij. (R). FKO, Vj. Kass.
Dinesen, N. O., Propr. (V). FBy, FVj.
Frederiksen, H., Husmoder. (R). FBø, Skk.
Gundersen, N. P., Grdij. (V). Vj, Næstformand.
Jensen, R., Parcell. (V). Bræ, Bsk, By, Bø, K&R
Petersen, J. P. M., Arbejdsm. (S). By, K&R, Skk, Vj.
 Komm. Revisorer: Parcell. *Alfr. Jensen* og Tømrerm. *Lars Chr. Larsen*.
 Skolekomm. Fmd: Grdij. *Aage Nielsen*.

Jyderup

pr. Jyderup. f. Jyderup 291, Postkonto 44400. Amtsrkr: Holbæk, Retskr: 12 Holbæk, Politkr: 9 Holbæk, Skattekr:

Holbæk, Vurdkr: Skippinge H. — Af 1385 Vælgere stemte 1160. S 363 (3), R 186 (1), K 204 (2), V 318 (8), D.K 84 (0); [K+V].

F o r m a n d: Grdij. *Holger Nielsen*. (V). FBBræ, FK, *)FP, FSu.
Gress, Kaj, Købm. (K). FBBræ.
Jensen, Emanuel, Tømrersv. (S). By, Kl, Skt.
Jensen, William, Grdij. (V). G&V, Vj.
Knudsen, Aksel, Realskolebest. (V). Bø, Kl, Skt.
Mortensen, Carl Otto, Portør. (S). Sko.
Nielsen, Emil, Bagerm. (V). K, FKO, Vj.
Rasmussen, Tage Edvard, Arbejdsm. (S).
Wamberg, Carl Johan, Lærer. (K). FSKo.
 Komm. Revisorer: Købm. *K. Gress* og Lærer *J. Schultz*.
 Skolekomm. Fmd: Sognepr. *Fr. E. Sørensen*.

Sundhedskomm. Fmd: Læge *Hallager*.

Kommuneskr: *H. Ravn*.

Pantefoged: *Chr. Christensen*.

Jyllinge-Gundsømagle

pr. Roskilde. f. Jyllingefjord 86, Postkonto 17150. Amtsrkr: Roskilde, Retskr: 4 Roskilde, Politkr: 4 Roskilde, Skattekr: Roskilde, Vurdkr: Roskilde. — Af 801 Vælgere stemte 649. S 190 (3), R 127 (2), K 95 (1), V 196 (8), D.K 38 (0); [K+V].

F o r m a n d: Grdij. *Jens Aare Olsen*. (V) K&R, Skk, Sko.
Andersen, Sophus, Smedem. (V). FBø, G&V, Sko
Fris, Anker, Mejerist. (S). Bø, K&R, *)FSu.

Høgggaard, Th. Lind, Grdij. (V). G&V, Skk.

Jensen, Hans, Uddeler. (R). Bø, K&R, Sko.

Jensen, Jørgen, Arbejdsm. (S). FBBræ, FG&V, Sko.

Nielsen, Carl, Grdij. (K). K&R, Ko, Sko.
Nielsen, Jens P., Arbejdsfmd. (S). G&V, K&R.

Olsen, Poul Chr., Parcell. (R). G&V, Skk
 Komm. Revisorer: *Fisker Laurits Hansen* og Forp. *Johs. Rasmussen*.

Skolekomm. Fmd: Arbejdsfmd. *Jens P. Nielsen*.

Sundhedskomm. Fmd: Parcell. *Poul Olsen*
 Beskæftigelsesudv. Fmd: *Fisker Laurits Hansen*.

Kornnævn. Fmd: Parcell *Oluf Larsen*.
 Kommuneskr., Kass. og Folkeregistorf: *Henry Nielsen*.

Pantefoged: *Kr. P. Kristensen*.

Jystrup-Valsøllille

pr. Jystrup Midtj. f. Ortvad 92, Postkonto 8903. Amtsrkr: Sorø, Retskr: 18 Ringsted, Politkr: 13 Ringsted, Skattekr: Sorø, Vurdkr: Ringsted. — Af 750 Vælgere stemte 689. S 289 (4), R 135 (2), K 40 (0), V 140 (3), D.K 23 (0); [K+V].

F o r m a n d: Grdij. *Niels Vilhelm Mouritzen*. (V). FBø, FK&R, *)FSu.

Hansen, K. O., Forp. (V).

Jensen, H., Graver. (S) Bræ, Vj.

Jensen, K., Husmoder. (R). By, Bø.

Jensen, V., Parcell. (V). By, Skk, Vj.
 Larsen, E., Arbejdsm. (S). FBy, Bø.
 Larsen, R., Forp. (R). FBBr, Bsk, K&R.
 Olsen, Viggo, Parcell. (S). K&R.
 Petersen, H. F., Landpostb. (S). Bi, FVj.
 Komm. Revisorer: Grdj. Chr. Andersen
 og Slagteriær. O. S. Petersen.
 Kommunesekr., Kass. og Folkeregisterf:
 Aage Bagger.
 Pantefoged: Poul Bøgede Andersen.

Jørlunde

pr. Slangerup. f. Slangerup 145, Postkon-
 to 37850. Folkeregistret: f. Slangerup
 87. Amtsokr: Frederiksborg, Retskr:
 10 Frederikssund, Politikt: 8 Frede-
 rikssund, Skattekr: Frederikssund,
 Vurdkr: Frederikssund. — Af 529 Væl-
 gere stemte 410. S 79 (2), R 62 (1),
 K 46 (1), V 168 (5), U.P 35 (0),
 Borgerl 20 (0); [S+R: K+V].
 Formand: Grdj Erik Jacobsen. (V).
 FBBr, K&R, *)FSu.
 Frandsen, Axel, Grdj. (V). FG&V.
 Næstfmd.
 Hansen, Reinhold, Grdj. (V). Bsk, K&R.
 Jensen, Holger, Grdj. (K). FBø, FKo.
 Kass.
 Johansen, Erik, Afbygger. (S). Bø.
 Jørgensen, Laurits, Vejm. (S). G&V.
 Møllegaard, Peder, Grdj. (V). G&V.
 Nebel, Carl, Bødker (V). G&V.
 Rasmussen, Johs., Grdj. (R). Bø, K&R,
 Skk.
 Sogneraadsekr: A. Drewsen.
 Komm Revisorer: Lærer Aksel Larsen
 og Afbygger Niels P. Nielsen.
 Skolekomm. Fmd: Grdj. Georg Nielsen.
 Sundhedskomm. Fmd: Grdj. Holger Han-
 sen.
 Folkeregisterf: A. Drewsen.

Kaastrup se Hillerslev-Kaastrup.

Kallerup se Skjoldborg-Kallerup.

Kalvehave

pr. Langebæk. f. Langebæk 58 (Fmd:
 f. Kindvig 38 x), Postkonto 10727.
 Amtsokr: Præstø, Retskr: 22 Vording-
 borg — undt. Langø, Lilleø og Tærø,
 Politikt: 17 Vordingborg, Skattekr:
 Vordingborg, Vurdkr: Vordingborg. —
 Af 1975 Vælgere stemte 1564. S 621
 (6), R 277 (2), K 174 (1), V 410
 (4), D.K 82 (0); [K+V].
 Formand: Murer Edv. Gotthelf. (S).
 Bø, K&R, Skk, FSu.
 Olausen, Thorvald, Parcell. (S). Bø, Skk
 Hansen, Jens P., Grdj. (V) Bø, Skk, Su.
 Jacobsen, Peter A. A., Arbejdsm. (S).
 K&R, Su.
 Jensen, Alfred Th., Tømrerm. (R). By,
 K&R, Skk.
 Kofod, Niels, Skovkusk. (S). Su.
 Larsen, Charles, Smedem (S). Vj.
 Mortensen, Peter, Banefmd. (S). By.
 Nielsen, Aage Alfred, Parcell. (R). Vj.
 Nymann-Jørgensen, A., Forp. (K). Skk,
 Su.
 Rasmussen, Hans, Grdj. (V). Su.

Rasmussen, Mads, Parcell. (V). By, K&R
 Rasmussen, Rasmus, Grdj. (V). K&R,
 FVj.
 Komm. Revisorer: Mejeribest. N. P. Niel-
 sen og Overass. Togo Mikkelsen.
 Brændselsn. Fmd: Skovfoged N. Givskov.
 Børnev. Fmd: Fru Olara Johansen.
 Skolekomm. Fmd: Pastor A. Sandager.
 Sundhedskomm. Fmd: Arbejdsm. Peter
 Jacobsen, Langelæk.
 Kommunebogh: Emanuel Jeppesen.
 Sekr: Emanuel Jeppesen.
 Pantefoged: E. Schiermacher-Jensen.

Kalvslund

pr. Ribe. f. Kalvslund 5. Amtsokr: Ri-
 be, Retskr: 87 Ribe, Politikt: 65 Ribe,
 Skattekr: Ribe, Vurdkr: Ribe. — 161
 Vælgere. Lokallister.
 Formand: Grdj. H. N. Brunsgaard.
 FSu. Folkeregisterf.
 Garder, N., Grdj. Vj.
 Hansen, N., Grdj. Kass., Næstfmd.
 Jensen, O., Husm. Su.
 Nielsen, K., Arbejdsm. Bsk.
 Simonsen, J., Grdj. Vj.
 Vestergaard, A., Grdj. Vj.
 Sogneraadsekr: Grdj. N. Hansen.
 Komm. Revisorer: Uddeler A. Jørgensen
 og Lærer K. J. Kalleen.
 Skolekomm. Fmd: Sognepr. B. Mikkelsen.

Kappel

pr. Kappel. f. Kappel 9, Postkonto 40575.
 Folkeregistret: Kappel, f. 9. Amtsokr:
 Maribo, Retskr: 31 Nakskov, Politikt:
 22 Nakskov, Skattekr: Nakskov, Vurd-
 kr: Nakskov — Af 678 Vælgere stem-
 te 528. S 208 (3), B.F 207 (3), U.P
 113 (1); [B.F+U.P].
 Formand: Grdj. Th. Ahn. (B.F).
 *)FSu Folkeregisterf.
 Andersen, Aksel, Arbejdsm. (S).
 Hansen, Marius, Arbejdsm. (S).
 Jensen, Chr., Propr. (B.F).
 Mortensen, Aksel, Uddeler (U.P).
 Møller, Hans, Grdj. (B.F). FSKk.
 Rasmussen, Herman, Fisker. (S).
 Komm. Revisorer: Aksel Nielsen og Grdj.
 Hans Møller.
 Sundhedskomm. Fmd: Chr. Frederiksen.
 Pantefoged: Husejer E. Maiborn.

Karby-Hvidbjerg-Redsted

pr. Karby. f. Karby 57. Folkeregistret:
 f. Karby 48. Amtsokr: Thisted, Retskr:
 76 Nykøbing M., Politikt: 55 Nykø-
 bing M., Skattekr: Mors, Vurdkr:
 Mors vestre. — Af 1337 Vælgere stem-
 te 964. S 179 (2), K 124 (1), V 336
 (3), B.F 323 (3).
 Formand: Kristian J. Vestergaard.
 (V). Bø, Skk, FSu, Vj.
 Ejer, Peder, Grdj. (B.F). Sko, Vj.
 Kristensen, Marinus. (S).
 Krogh, Markvor, Grdj. (V). Sko. Vj.
 Kass.
 Mikkelsen, Henrik, Arbejdsm. (S).
 Nielsen, Harald, Købm. (B.F). Vj.
 Søndergaard, Valdemar. (B.F). Skk, Sko.
 Vestergaard, Kristen, Grdj. (V) Skk, Vj.
 Vilsgaard, Kristian, Roelsm. (B.F).

Komm. Revisorer: Grdj. *N. K. Støvlbæk* og Skomager *Kr. Nielsen*.
 Børnev. Fmd: Grdj. *Klaus Jensen*.
 Skolekomm. Fmd: Sognepr. *Skott Hansen*.
 Sundhedskomm. Fmd: *Andreas Kvols*.
 Folkeregisterf: Skomager *Kr. Nielsen*.
 Pantefoged: Forp. *P. Terkeldsen*.

Karise

pr. Karise. f. Karise 64, Postkonto 43325. Folkeregistret: Karise, f. 64. Amtsrkr: Præstf., Retskr: 17 Haslev, Politikr: 5 Køge, Skattekr: Præstf., Vurdkr: Faxø. — Af 904 Vælgere stemte 785 S 226 (3), R 81 (1), Landbo Særl 58 (0), Social Særl 101 (1), Byl 194 (3), Landbol 125 (1); [S+R]; Byl+Landbol].
 Formand: Godsejer *A. Lemvig*. (Byl) Bø, FSu.
Andersen, Sigurd, Bagerm. (Byl). By, Skk, Su
Christensen, Vilh., Grdj. (Landbol). Bø, FVj
Christiansen, Chr. E., Pantefoged. (Soc. Særl). Su, Folkeregisterf.
Jensen, Hans, Kontorbest. (S). Su.
Kristensen, S. Borre, Lærer. (Byl). By, Bø, K&R, Vj.
Nielsen, Marentius, Parcell (S). By, Su.
Petersen, Johannes, Parcell. (R). Bø, Kaas.
Petersen, Chr., Amtsvejrn. (S). Bø, K&R, Vj
 Komm. Revisorer: *H. H. Hansen* og Lærer *Skotte Poulsen*.
 Børnev. Fmd: *Borre Christensen*.
 Skolekomm. Fmd: *Provst Boesen*.
 Pantefoged: *Chr. E. Christiansen*.

Karlby-Voldby

pr. Voldby. f. Voldby 43, Postkonto 41414. Amtsrkr: Randers, Retskr: 17 Grenaa, Politikr: 42 Grenaa, Skattekr: Grenaa, Vurdkr: Grenaa — Af 523 Vælgere stemte 448. S 83 (1), R 79 (1), V 286 (5).
 Formand: Grdj. *S. Bager*. (V). Folkeregisterf.
Busk, Karl, Grdj. (V). K.
Glerup, Holger, Grdj. (V). K.
Lauridsen, Niels, Best. (R). Vj.
Plesner, Magnus, Statshusm. (V). Vj.
Rasmussen, Valdemar, Murerm. (V). Vj.
Schumacher, Sigurd, Arbejds. (S). Vj.
 Komm. Revisorer: Grdj. *J. Kaysen* og *Niels Bilde*.
 Skolekomm. Fmd: Sognepr. *O. Andersen*.
 Pantefoged: Grdj. *N. Bilde*.

Karlebo

pr. Kokkedal. f. Karlebo 36, Postkonto 43500. Amtsrkr: Frederiksborg, Retskr: 6 Helsingør, Politikr: 6 Helsingør, Skattekr: Helsingør, Vurdkr: Ølstykke m. fl. H. — Af 1280 Vælgere stemte 977. S 376 (4), R 116 (1), K 210 (3), V 270 (3); [K+V].
 Formand: Grdj. *Frands Frandsen*. (V)
Andersen, Peter, Grdj. (V). FVj.

Eistrup, Axel, Handelsgartner. (K). FSko *)FSu.

Jørgensen, Albert, Arbejds. (S).
Larsen, Carl, Grdj. (K).
Madsen, Chr., Vognm. (K). FBBræ.
Nielsen, Hans, Arbejds. (S).
Nielsen, Viggo, Parcell. (R).
Olsen, Axel, Arbejds. (S).
Petersen, Victor. (S). Næstfmd.
Sørensen, Peter, Grdj. (V)
 Komm. Revisorer: *Købm. E. Reiners* og *Best. Bro-Jørgensen*.
 Skolekomm. Fmd: Pastor *Woldike Nielsen*
 Sundhedskomm. Fmd: Grdj. *Frands Frandsen*.
 Bygningsinsp: Tømrerm. *Victor Petersen*.
 Børnev. Fmd: Fru Pastor *Woldike Nielsen*.
 Folkeregisterf: *A. H. Brandt*.
 Kommunekass: Ass. Fru *I. Nielsen*.
 Kommunesekr: *A. H. Brandt*.
 Pantefoged: *O. Eilertsen*.

Karleby-Horreby-Nørre Ørslev

pr. Egebjerg. f. Nr. Ørslev 16. Folkeregistret: Eged pr. Karleby, f. Karleby 30. Amtsrkr: Maribo, Retskr: 28 Nykøbing F., Politikr: 19 Nykøbing F., Skattekr: Stubbekøbing, Vurdkr: Falsters nordre. — Af 1054 Vælgere stemte 876. S 252 (3), R 153 (1), V 466 (5).
 Formand: *Købm. Johs. P. Johansen*. (V).
Hansen, Ejler, Grdj. (V).
Jensen, Fr., Arbejds. (S). Vj.
Jørgensen, Oline, Fru Propr. (V)
Keis, H., Grdj. (V). Tromleudv.
Madsen, C., Propr. (V). FVj.
Madsen, Niels Marius, Statshusm. (R).
Olsen, H. P., Parcell. (S). K&R.
Rasmussen, C., Produktidlr. (S). *)FSu
 Komm. Revisorer: *Rentier Alb. Jensen* og *Mejerist Larsen*.
 Børnev. Fmd: Forstanderinde Frk. *Caspari*.
 Skolekomm. Fmd: Karleby-Horreby: Sognepr. *D. B. Bock*. Nr. Ørslev: Pastor *Søe Petersen*.
 Sundhedskomm. Fmd: Grdj. *P. Risager*.
 Kommunekass: *A. Rasmussen*.

Karlsunde-Karlstrup

pr. Taastrup. f. Karlsunde 74 (Kommune-), Postkonto 6337, f. Solrød 215 (Sogneraadsfmd). Folkeregistret: Kommunekt, f. Karlsunde 74. Amtsrkr: Roskilde, Retskr: 4 Roskilde, Politikr: 4 Roskilde, Skattekr: Køge, Vurdkr: Køge. — Af 755 Vælgere stemte 573. S 204 (3), B.F 284 (5), U.P 85 (1).
 Formand: Tømrerm. *Hans Fr. Nielsen*. (B.F). Bø, Skk, FSu.
Andersen, Johs., Arbejds. (S). Bø, Su.
Andersen, Jørg. Kirkegaard, *Købm.* (U.P) H, Skk.
Jensen, Hans, Grdj. (B.F). Bræ, K&R, Skk.
Jensen, Jens Th., Grdj. (B.F). Bsk, Skk.
Jørgensen, Aksel, Arbejds. (S). Vj.
Jørgensen, P. Bay, Grdj. (B.F). Vgb, FVj.

Jørgensen, Hans, Parcell. (B.F.) Bi, Vj.
Olesen, O, Politiaass. (S). K&R.
 Komm. Revisorer: *Håndelsm. Carl Petersen* og *Lærer E. Nymand*.
 Sundhedskomm. Fmd: *Politiaass. O. Olesen*
 Kommuneseokr. og Kass: *Peder Pedersen*.
 Pantefoged: *Carl H. Marker Jacobsen*.

Karlstrup se **Karlsunde-Karlstrup**.

Karrebæk

pr. **Karrebæksminde** \int_3 **Karrebæksminde**
 105. Amtsrkr: Sorø, Retskr: 21 Næstved, Politikr: 14 Næstved, Skattekr: Skælskør, Vurdkr: Flakkebjerg H. — Af 745 Vælgere stemte 609. S 235 (3), K 58 (1), V 247 (4), Husmandsl 69 (1); [K+V].
 Formand: Grdj. *Chr. R. Jensen*. (V)
Andersen, Hans C., Ringer. (S).
Andersen, H. Peter, Vognm. (Husmandsl)
Ditlevsen, Arild, Fisker. (S).
Hansen, Chr. E., Grdj. (V). FSu.
Hansen, Jens, Grdj. (V).
Hansen, Karl, Grdj. (V).
Hellebjerg, Kaj, Havneass. (S).
Wisning, N. E., Forv. (K).
 Skolekomm. Fmd: Grdj. *Jens Hansen*.
 Kommuneseokr. og Kass: *Chr. Rasmussen*.
 Pantefoged: *Parcell. H. Alfred Jensen*.

Karup se **Understed-Karup**.

Karup

pr. **Karup Jyll.** \int_7 70 (Fmd: \int_7 71). Amtsrkr: Viborg, Retskr: 79 Kallerup, Politikr: 57 Viborg, Skattekr: Lysgaard m. fl. H., Vurdkr: Viborg. — Af 478 Vælgere stemte 255. S 65 (1), V 106 (3), Borgerl 43 (1), Lokal F 27 (0). Lokal H 14 (0); [V+Lokal F].
 Formand: *Husm. Chr. Pedersen*. (V)
Amussen, P. K., Overportør. (S).
Lindskrog, A., Snedkerm. (Borgerl).
Pedersen, N. M., Husm. (V).
Rasmussen, Chr., Grdj. (V). Næstfmd.
 Komm. Revisorer: Grdj. *N. Philbert* og Grdj. *Ollo Nielsen*.
 Børnev. Fmd: *Lærer S. K. Pedersen*.
 Kass. og Sekr: *Carl G. Cramer*.

Kastbjerg se **Rimsø-Kastbjerg**.
Kastbjerg se **Udbyneder-Kastbjerg**.
Kastrup (Amager) se **Taarby**.

Kastrup

pr. **Vordingborg.** \int_2 **Vordingborg** 470, Postkonto 10180. Amtsrkr: Præstø, Retskr: 22 Vordingborg, Politikr: 17 Vordingborg, Skattekr: Vordingborg, Vurdkr: Vordingborg — Af 565 Vælgere stemte 458 S 178 (3), R 98 (1), K 32 (0), V 150 (3); [K+V].
 Formand: *Parcell. R. Rasmussen*. (R). FBø, R., Folkeregisterf.
Christoffersen, H. P., Husm. (V). Sko. FSu. Kass.
Frederiksen, Julius, Arbejds. (S). R.
Hansen, Herlev, Arbejds. (S). Vj.
Olsen, Jens, Grdj. (V). R, FVj.
Petersen, Ejner, Arbejds. (S). Sko.

Sørensen, Ejner, Grdj. (V). Sko.
 Komm. Revisorer: *Murerm. O. Lindhardt* og *Husejer Chr. Madsen*.
 Skolekomm. Fmd: *Sognepr. Degenhardt*.
 Sundhedskomm. Fmd: *Murerm. O. Lindhardt*.
 Pantefoged: *Sognefoged A. Andersen*.

Kattrup-Tolstrup

Tolstrup pr. **Horsens.** \int_1 **Gjedved** 42. Amtsrkr: Skanderborg, Retskr: 47 Horsens, Politikr: 37 Horsens, Skattekr: Skanderborg, Vurdkr: Voer-Nim H. — Af 716 Vælgere stemte 602. S 117 (1), V 357 (6), Borgerl 128 (2).
 Formand: Grdj. *Johs. Jensen*. (V). Bø, *)FSu.
Bang, Karl, Grdj. (V) Vj.
Christensen, Henry, Maler. (B.F.) Sko.
Frandsen, Johannes, Grdj. (V). Vj.
Høj, Svend Peter, Grdj. (V). Sko.
Jacobsen, Grdj. (V). FVj.
Lyre, Frede, Grdj. (V) Vj.
Nielsen, Hans Peter Dam, Arbejds. (S).
Nørholm, Chresten A., Konsulent. (B.F.) R.
 Børnev. Fmd: *Lærer E. Nielsen*.
 Komm. Revisorer: *Førstelærer Hjort-Hald* og *Lærer Kaj Jensen Rtz*.
 Skolekomm. Fmd: *Pastor A. Senstius*.

Kauslunde

pr. **Kustrup.** \int_1 **Kauslunde** 101, Postkonto 41764. Folkeregistrat: \int_2 108. Amtsrkr: Assens, Retskr: 43 Middelfart, Politikr: 32 Middelfart, Skattekr: Middelfart, Vurdkr: Middelfart. — Af 842 Vælgere stemte 721. S 170 (2), R 141 (2), K 19 (0), V 291 (4), B.F. 96 (1).
 Formand: Grdj. *E. Frederiksen*. (V). FSu. Folkeregisterf.
Andersen, Ejner, Grdj. (V). Bø, Vj.
Hansen, J. Dyre, Grdj. (V) Sko.
Jensen, Ernat, Grdj. (V). Bø, Su.
Jensen, Jens Thode. (R). G&V.
Nielsen, Jørgen, Gartner. (R). Skk.
Petersen, L., Lagerfmd. (S). Bø, K&R, Su.
Terkildsen, A. Bjerregaard, Chauffør. (S) Vj.
Thomsen, Marius, Fabrikarb. (S). K&R, Skk, Su.
 Komm. Revisorer: *Propr. A. Olsen* og *Tømrm. P. J. Pedersen*.
 Pantefoged: *Jens Thode Jensen*.

Kegnæs

Bredsten pr. **Kegnæs.** \int_1 **Kegnæs** 11, Postkonto 48942. Amtsrkr: Sønderborg, Retskr: 94 Sønderborg, Politikr: 69 Sønderborg, Skattekr: Als, Vurdkr: Als. — Af 531 Vælgere stemte 383. B.F. 295 (6), Arbejds- og Tjenestemandsl 84 (1).
 Formand: *P. Thomsen. Bø. *)FSu.*
 Folkeregisterf.
Bladt, Jens, Grdj. (B.F.) Bø.
Esbensen, Chr., Landpostb. (Arb. og Tjenestemandsl).

Nielsen, H. P., Grdj. (B.F.) Næstfmd.
 Nielsen, Jørg., Snedkern. (B.F.).
 Petersen, Mathias, Grdj. (B.F.).
 Rigelsen, Andreas, Grdj. (B.F.) Bø.
 Komm. Revisorer: Kontrolass. H. Christensen og Grdj. Math. Petersen.
 Bygningskomm. Fmd: Snedkern. J. Nielsen.
 Børnev. Fmd: Pastor Engelhardt Petersen.
 Skolekomm. Fmd: H. H. Damm.
 Skolenævn. Fmd: Nygaard: Købm. H. Schmidt. Østerby: Rasmus L. Bang.
 Søndersby: Jørg. Nielsen.
 Sundhedskomm. Fmd: Grdj. Peter Høj.
 Kommunekass: Peter Thaysen.

Keldby

pr. Støge. $\frac{1}{2}$ Keldby 3292, Postkonto 9677.
 Amtsrkr: Præstg, Retskr: 24 Støge, Politisk: 17 Vordingborg, Skattekr: Vordingborg, Vurdkr: Møen. — Af 591 Vælgere stemte 490. S 132 (2), R 49 (1), B.F 260 (4)
 Formand: Grdj. Jens Skov. (B.F.).
 Br, Bø, FK&R, Skt, Su, Vgb.
 Ahlmann, Karl, Grdj. (R). Vj.
 Christoffersen, Henning, Grdj. (B.F.). Vj.
 Jensen, Helge, Parcell. (S). Bø.
 Jensen, Vilhelm, Vejm. (S). Bø, Sko,
 *) FSU
 Pedersen, Svend, Snedkern. (B.F.). Bø, Sko.
 Rasmussen, Frede, Forp. (B.F.). FVj.
 Komm. Revisorer: Fisker Carl A. Hansen og Grdj. Johs. Skov.
 Skolekomm. Fmd: Sognepr. N. E. Balle.
 Sundhedskomm. Fmd: Dyrlæge E. Brejtenstejn.
 Folkeregisterf. og Kass: Johan Grøn.

Kerte

pr. Aarup. $\frac{1}{2}$ Aarup 161. Kommunekass: $\frac{1}{2}$ Aarup 171, Postkonto 11991. Amtsrkr: Assens, Retskr: 42 Assens, Politisk: 31 Assens, Skattekr: Middelfart, Vurdkr: Vends-Baag H. — Af 468 Vælgere stemte S 121 (2), V 235 (4), U.P 83 (1), D.K 29 (0).
 Formand: Grdj. S. Sørensen. (V).
 FSU
 Aagaard, Niels, Husejer. (S). K&R, Vj.
 Dalgaard, Chr., Grdj. (U.P). K&R.
 Faarup, Aksel, Arbejdsn. (S). Bræ.
 Larsen, Karl Aksel, Grdj. (V). K&R, Vj.
 Nielsen, Karl, Grdj. (V). Bø, Skk.
 Svendsen, Vilhelm, Husm (V). Vj.
 Komm. Revisorer: Grdj. Marius Nielsen og Førstelerer Emil Aalbæk.
 Skolekomm. Fmd: Grdj. Georg Østergaard Pedersen.
 Sekr. og Kass: Fru Line Nanche.
 Pantefoged: Husm. Aksel Faarup.

Ketting

pr. Augustenborg. $\frac{1}{2}$ Augustenborg 53. Folkeregistret: $\frac{1}{2}$ Augustenborg 86, Postkonto 14280. Amtsrkr: Sønderborg, Retskr: 94 Sønderborg, Politisk: 69 Sønderborg, Skattekr: Als, Vurdkr:

Als. — Af 450 Vælgere stemte 332. S 134 (3), B.F 197 (4).
 Formand Gaardforp. Jens Jacobsen. (B.F.). K&R, FSU.
 Blad, Hans, Husm. (B.F.). FBo.
 Clausen, Christian, Kirketjener. (S).
 FBræ.
 Hansen, Anton, Arb (S). FVj.
 Hansen, Valdemar, Husm. (B.F.). FBø.
 Jørgensen, Hans, Grdj. (B.F.). Vj.
 Steffens, Helmuth, Murer. (S). Bræ.
 Komm. Revisorer: Grdj. Jørgen Bromand og Grdj. Laurids Dirks.
 Skolekomm. Fmd: Gæstgiver Jens Jacobsen.
 Sekr., Kass. og Folkeregisterf: Mejerist P. H. Boysen.
 Pantefoged: Grdj. Peter Smedemand.

Kettinge-Bregninge

pr. Kettinge. $\frac{1}{2}$ Nysted 1274, Postkonto 34158. Folkeregistret: Kommunekontoret. Amtsrkr: Maribo, Retskr: 29 Saks-købing, Politisk: 20 Saks-købing, Skattekr: Saks-købing, Vurdkr: Saks-købing. — Af 1224 Vælgere stemte 973. S 267 (3), R 264 (2), V 442 (4).
 Formand: Tømrer. Vald. Andersen. (R). K&R.
 Andersen, Andreas, Grdj. (V). K&R.
 Dresen, Harald, Grdj. (V).
 Hansen, Aksel, Parcell. (R). FSU.
 Hansen, Peter, Grdj. (V). FVj.
 Holtse, Vald., Arbejdsn. (S). FBø.
 Jørgensen, Hans, Grdj. (V).
 Pokrandt, Vih., Arbejdsn. (S). K&R.
 Rasmussen, Peter, Arbejdsn. (S).
 Komm. Revisorer: Arbejdsn. Vald Holtse og Grdj. Chr. Petersen.
 Skolekomm. Fmd: Sognepr. H. Skjøt-Pedersen.
 Kommunesekr. og Kass: Svend K. Larsen.

Kettrup-Gøttrup

pr. Fjerritslev. $\frac{1}{2}$ Gøttrup 18. Amtsrkr: Thisted, Retskr: 73 Fjerritslev, Politisk: Vøster Han H. — Af 882 Vælgere stemte 650. Gøttrup Fælles 186 (3), Kettrup Fælles 291 (5), Arbejderl 47 (2), Husmandsl 105 (1), Indrø Miss 21 (0).
 Formand: Grdj. N. D. Bertelsen. (Fælles). FBræ, FBø, FSU. Folkeregisterf.
 Christensen, Chr. P., Husm. (Husmandsl) Bræ.
 Klitgaard, Søren, Husm (Fælles).
 Larsen, P. Erogl, Grdj. (Fælles).
 Lindstrøm, Anders, Murer. (Fælles). Bræ.
 Kass.
 Mortensen, M., Boelsm. (Fælles).
 Nielsen, J. B., Grdj. (Fælles). K&R.
 Svenstrup, Jens, Husm. (Fælles). Sko.
 Thomsen, Povl, Husm. (Fælles). Næstfmd
 Komm. Revisorer: Mejeribest. A. O. Larsen og Lærer L. O. Mortensen.
 Pantefoged: Chr. Lunde.

Kidserup se Saaby-Kidserup.
Kildebrønde se Grave-Kildebrønde.
Kimmerlev se Borup-Kimmerlev.

Kindertofte

pr. Frederikslund. β Vedbygaard 4, Postkonto 18801. Amtsokr: Sorø, Retskr: 15 Slagelse, Politikr: 11 Slagelse, Skattekr: Slagelse, Vurdkr: Slagelse — Af 154 Vælgere stemte 131. Uopst: Lister.

Formand: Sognef. *A. Rasmussen*. (V) FBra, Fko, Folkeregisterf.
Christensen, Jørgen, Boelsm. (V). Bø, Næstfmd.

Hansen, Hans D., Boelsm. (V) Kass.
Knudsen, Albert, Husm. (S). Bø
Pedersen, Vald., Husm. (S). FBø, FSu.
Komm. Revisorer: Grdj. *Max Høj Andersen* og Boelsm. *Richard Jørgensen*.
Skolekomm. Fmd: Skovfoged *Fris*.
Sundhedskomm. Fmd: *Johannes Nielsen*, Gräfte pr. Sorø.

Beskæftigelsesudv. Fmd: Grdj. *Johannes Jensen*.

Pantefoged: Sognef. *A. Rasmussen*.

Kippinge-Brarup

pr. Nørre Alslev. β Ø. Kippinge 22, Postkonto 17360. Folkeregistreret: Øster Kippinge, β 55. Amtsokr: Maribo, Retskr: 28 Nykøbing F., Politikr: 19 Nykøbing F., Skattekr: Saksøbing, Vurdkr: Falsters nordre. — Af 1009 Vælgere stemte 832. S 276 (4), R 221 (3), V 311 (4). D.K 24 (0).

Formand: Mejeribest. *O. Neumann*. (R). Bø, K&R, Ktu, *FSu
Christiansen, Erik, Tømrersv. (S). Bi, Sko.

Christiansen, Vald, Parcell. (S). Bø, Sko.
Christoffersen, Hans, Grdj. (V). FBø, K&R, Skk.

Hansen, Johannes, Arbejds. (S). K&R, Sko.

Hilke, Laurits, Rentier. (V). Vj.
Larsen, Alfred, Grdj. (V). Bsk, FVj.
Nielsen, Henry, Smedem. (R). Vj.
Sommer, -neodor, Grdj. (R). Bi, Vj.
Stang, Jørgen, Grdj. (V). Fko, Skk.
Sværke, Hans, Arbejds. (S). Vj.
Komm. Revisorer: Rentier *R. P. Petersen* og Smedem. *A. Andersen*.
Sekr. og Kass: Sv. *Petersen*.
Skolekomm. Fmd: Pastor *Bartholin*.

Kirkeby

pr. Stenstrup. β Stenstrup 123, Postkonto 51726. Folkeregistreret: pr. Kirkeby, β Stenstrup 114. Amtsokr: Svendborg, Retskr: 33 Svendborg, Politikr: 24 Svendborg, Skattekr: Svendborg, Vurdkr: Sunds H. — Af 764 Vælgere stemte 689. S 341 (5), R 54 (0), V 294 (4).

Formand: Arbejds. *Th. Jensen*. (S). FBo, Bsk, FBø, K&R, Ko, Skk, FSu.
Christiansen, Chr., Mælkehdir. (S). Brø, Bø, Sko.

Hansen, Hans Chr., Grdj. (V). Vj.
Hansen, Rasmus, Teglværksfmd. (S). FVj
Jensen, Ejner, Husm. (V). Sko.
Larsen, Julius, Grdj. (V). Bo, FBra, K&R, FSkk.
Laursen, Tage, Direktør. (K). Bo, Sko.

Nielsen, Alfred, Arbejds. (S). Bø.
Rasmussen, Laur., Murer. (S). Skk, Sko.
Komm. Revisorer: *Carsten Rasmussen* og *A. M. Andersen*.
Kommunekass. og Folkeregisterf: *Carl Christensen*.

Kirke-Eskildstrup
se Soderup-Eskildstrup.**Kirke-Helsinge-Drøsselbjerg**

pr. Gørlev S. β V. Helsinge 13. (Kontor Tirsd. og Fred. 15—17, β Vindehelsinge 75), Postkonto 34240. Folkeregistreret: Vindehelsinge pr. Gørlev, β Vindehelsinge 58. Amtsokr: Holbæk, Retskr: 14 Høng, Politikr: 11 Slagelse, Skattekr: Kalundborg, Vurdkr: Løve H. — Af 1390 Vælgere stemte 1104. S 169 (2), V 670 (7), D.K 109 (1), U.P 100 (1), Husmandsl 56 (0).

Formand: Sadelmager *Vald. Petersen*. (V). FBra, Bø, H, K&R, *)FSu.
Agergaard, Niels, Gaardbest. (V). FVj.
Christensen, Chr. P., Grdj. (U.P). K&R, Vj.

Jørgensen, Johs., Grdj. (V). Bø, Skk, Vj, Næstfmd.

Larsen, Johs., Arbejds. (S). Bsk, Vj.
Mortensen, Johs. P., Boelsm. (S). Brø, Bø, K&R, Vj.

Nielsen, Carl, Købm. (V). Drø, Skk, Kass.

Nielsen, Jens P., Grdj. (V). Vj.
Nielsen, Niels Chr., Fisker. (V). H.
Olsen, O. Dige, Læge. (D.K).

Skovgaard, Niels, Grdj. (V). Bsk, Vj.
Komm. Revisorer: Grdj. *Jens Jensen* og Lærer *Johs. Sørensen*.

Skolekomm. Fmd: Pastor *Glentehøj*.
Sundhedskomm. Fmd: Grdj. *Jørgen Brevum Christensen*.

Børnev. Fmd: Grdj. *Jørgen P. Pedersen*.
Kornnævn. Fmd: *Niels Agergaard*.
Folkeregisterf: Lærer *Johs Sørensen*.
Pantefoged: *Carl Henriksen*.

Kirke-Hvalsø se Hvalsø-Særløse.

Kirke-Hyllinge se Hyllinge-Lyndby.

Kirkerup se Agerup-Kirkerup.

Kirkerup se Sørbymagle-Kirkerup.

Kirke-Saaby se Saaby-Kidserup.

Kirke-Skensved se Jersie-Skensved.

Kirke-Syv se Gadstrup-Syv.

Kirke-Værløse se Værløse.

Kjellerup

pr. Kjellerup. β Kjellerup 64 (9—13). Amtsokr: Viborg, Retskr: 79 Kjellerup, Politikr: 57 Viborg, Skattekr: Lysgaard m. fl. H., Vurdkr: Lysgaard Hids H. — Af 1420 Vælgere stemte 1220. S 263 (2), R 182 (1), K 122 (1), V 239 (2), Borgerl 184 (1), Landbol 115 (1), Indre Miss 115 (1).

Formand: LRSagf. *Chr. Tollestrup*. (V). FBi, FBo, FBra, FBø, FK&R, FSko, FSu, FT.

Bruun, Herluf, Konsulent. (V). FBsk, FBy, Fsk, FSkk, FSI, Su, T.

Clausen, Sigvald, Lærer. (R). Bi, Bø, Fsk, Sl.
Jørgensen, Thopp Aa., Realskolelærer. (K). FBI, Bø, K&R, V.
Kjeldgaard, K. B., Lærer. (S). Bo, Bræ, K&R, Sko, Su, V.
Nielsen, Magnus, Skomagern (Indre M). Bo, Bræ, FFsk, Skk.
Poulsen, Iver, Dyrslæge. (Borgerl). Rotteudv, Sl.
Simonsen, Chr., Grdj. (Landbol). Bsk, Rotteudv, Sko.
Svendsen, S. M., Maskinurb. (S). Rotteudv, Skk, T.
 Komm. Revisorer: Bankdir. *Halse* og Manufakturhdr *Fr. Christensen*.
 Kornnævn. Fmd: *A. Munk*.
 Brandinsp: *Chr. Danielsen*.
 Kommunesekr., Kass og Folkeregisterf: *est. Kæmner Sv. Winther*.
 Pantefoged: *Carl Thulstrup*.

Klasking se As-Klasking. Klarup se Romdrup-Klarup.

Klejtrup

pr. Hobro. \int Klejtrup 4 y. Amtsokr: Viborg, Retskr: 63 Hobro, Politikr: 46 Hobro, Skattekr: Viborg, Vurdkr: Rinds-Sønderlyng H. — Af 501 Vælgere stemte 439 S 97 (2), R 19 (0), V 191 (3), U.P 14 (0), B.F 55 (1), Indre Miss 63 (1).
 Formand: Grdj. *Kr. Rasmussen*. (V).
Christensen, O. H., Ekviperingshdr. (B.F).
Nielsen, A. M., Husm. (V).
Nielsen, J. M., Arbejdsm. (S).
Skals, J., Grdj (U.P).
Skals, Kr., Husm. (V).
Sørensen, H., Husm. (S). Kass
 Komm. Revisorer: Grdj. *K. Sørensen* og *P. Knudsen*.
 Skolekomm. Fmd: *Pastor Sandbæk*.
 Folkeregisterf: *Fru Hoop*.

Klemensker

pr. Klemensker. \int 24. Folkeregistret: Kommunekt, \int Klemensker 125. Amtsokr: Bornholm, Retskr: 25 Rønne, Politikr: 18 Rønne, Skattekr: Rønne, Vurdkr: Bornholms nordre. — Af 1362 Vælgere stemte 1040. S 402 (4), K 138 (1), V 487 (4).
 Formand: Propr. *Alfred Lind*. (K).
 FSu
Abrahamsen, G., Avlsbruger. (S).
Hermansen, Oh., Grdj. (V).
Jespersen, M., Avlsbruger. (S).
Juul, A., Husm. (V).
Jørgensen, J., Landpostb. (S). FSko, FVJ
Landin, Karl, Arbejdsm. (S).
Simonsen, S., Lærer. (V). FBø.
Tolstrup, L., Grdj. (V). FKO.
 Komm. Revisorer: Grdj. *P. Kofoed* og Landpostb. *J. Jørgensen*.
 Skolekomm. Fmd: *Pastor Arne Rohde*.
 Sundhedskomm. Fmd: *Læge Oscar Thorn*
 Beskæftigelsesudv. Fmd: Grdj. *Poul Kofoed*.
 Brændselsudv. Fmd: Grdj. *A. Andersen*.
 Kæmner: *Kofoed Hansen*.
 Pantefoged: *Anton Juul*.

Klim se Thorup-Klim.

Klinte

pr. Bogense. \int Grindløse 101. Amtsokr: Odense, Retskr: 41 Bogense, Politikr: 30 Bogense, Skattekr: Bogense, Vurdkr: Lunde-Skam H. — Af 397 Vælgere stemte 325. S 49 (1), R 76 (1), V 200 (5).
 Formand: Grdj. *Peder Øxenberg*. (V).
 *)FSu, Vj, Kass
Christoffersen, Christian, Grdj. (V). By, Bø, K&R, Skk, Vj.
Knudsen, Laurits, Grdj. (V). Skk, Vj.
Lydersen, Carl, Husm. (R). Bø, K&R, Vj.
Madsen, K. Nørgaard, Købm. (V). Bø, K&R, Vj.
Nielsen, H. P., Grdj. (V). Bsk, By, Vj.
Rasmussen, Hans, Murerm. (S). By, Vj.
 Skolekomm. Fmd: *Pastor Schou*.
 Pantefoged: Sognef. *Niels Nielsen*.

Kliplev

pr. Kliplev, \int 8637, Postkonto 5627. Amtsokr: Aabenraa, Retskr: 95 Graasten, Politikr: 70 Graasten, Skattekr: Lundtofte H., Vurdkr: Aabenraa Amts søndre. — Af 1013 Vælgere stemte 678. S 224 (2), Fællesl 344 (4), Haandv., Næringsdr. og Tjenestend 106 (1).
 Formand: Landm. *Johs. Nielsen*. (Fællesl). FBræ, Bø, Skk, Su, Vj.
Buchard, P. J., Høseriejer. (H). K&R, Su.
Christensen, N., Arbejdsm. (S). Bø, Sko, Su, Vj.
Finck, Helge, Grdj., Forp. (Fællesl). Bsk, Bø, Sko, Su.
Hansen, Johs., Grdj (Fællesl). Su, Vj, Næstfmd.
Iversen, Nicolai, Stationsbest. (S)
Jensen, Søren, Grdj. (Fællesl). Su, Vj.
 Komm. Revisorer: Sparekassebest. *H. Hattesen* og Købm. *Andr. H. Carl*.
 Skolekomm. Fmd: *M. Jørgensen*.
 Skolenævn Fmd: Kliplev: *M. Jørgensen*.
 Bjerndrup: *Asm. Weber*.
 Lundtoft: *Chr. Hansen*.
 Sundhedskomm. Fmd: Landm. *Falk Andersen*.
 Folkeregisterf: *H. Jacobsen*.
 Kommunesekr. og Kass: *H. Jacobsen*.
 Pantefoged: *Chr. Lundig*.

Kløvborg-Tyrsting

pr. Kløvborg. \int Kløvborg 19. Folkeregistret: \int Kløvborg 31 Amtsokr: Skanderborg, Retskr: 50 Brædstrup, Politikr: 37 Horsens, Skattekr: Silkeborg, Vurdkr: Tyrsting H. — Af 827 Vælgere stemte 689 S 156 (2), Fællesl 308 (3), Indre Miss 102 (1), Tyrsting L 123 (1).
 Formand: Murerm. *Aksel Nielsen*. (U.P). Bsk, K&R, Sko, *)FSu.
Christensen, J. V., Landpostb. (S). Vj.
Frederiksen, Anton, Boelsm. (V). Vj.
Høj, Herluf, Grdj. (U.P). Bræ, Vj.
Knudsen, Jens, Grdj. (U.P). K&R, Skk, Vj.

Kristensen, Lars, Boelsm. (V). Kass.
Skov, Kristian, Arbejds. (S). K&R.
 Komm. Revisorer: Grdj. *Kr. P. Kristensen*
 og Lærer *Vandsø-Andersen*.
 Bygningskomm. Fmd: Murerm. *Aksel Nielsen*.
 Sundhedskomm. Fmd: Mejeribest. *Dybvad*
 Folkeregisterf: Fru *J. Nygaard*.

Knebel-Rolsø

pr. Vrinners. f. Vrinners 34. Amtsrkr:
 Randers, Retskr: 57 Grenaa, Politikr:
 42 Grenaa, Skattekr: Grenaa, Vurdkr:
 Ebeltoft. — Af 556 Vælgere stemte
 452. S 123 (2), V 215 (3), Rf 112
 (2).
 Formand: Grdj. *Søren Sørensen*. (V)
 K&R, Su.
Bach, Christian, Arbejds. (S). Bræ, Bø,
 Skk, Sko.
Høgh, Anders, Fisker. (Rf). Bsk, K&R.
Nielsen, Holger, Grdj. (V). Sko, Su.
Sørensen, Aage Lohmann, Grdj. (V).
 Skk, FSu, Kass.
Sørensen, Rasmus, Statshusm. (Rf). Skk,
 Vj.
Tholstrup, Rasmus, Arbejds. (S). Skk,
 Vj.
 Komm. Revisorer: Fisker *A. Høgh* og
 Uddeler *O. Carlsen*.
 Skolekomm. Fmd: Pastor *Seidelin*.
 Sundhedskomm. Fmd: Tømrer *O. Hassel-*
holm.

Knudsker

pr. Rønne. f. Rønne 950. Amtsrkr: Born-
 holm, Retskr: 25 Rønne, Politikr: 18
 Rønne, Skattekr: Rønne, Vurdkr:
 Bornholms vestre. — Af 607 Vælgere
 stemte 526. S 310 (4), K 50 (0), V
 165 (3); [K+V].
 Formand: *H. E. Mogensen*. (S). FBø,
 K&R, Skk, FSu, Vj.
Espersen, J. G., Avlsbr. (S). Bræ, Kass.
Jeppesen, V., Arbejds. (S). Bø.
Nielsen, Th., Avlsbr. (V). Vj.
Olsen, Georg, Avlsbr. (V). FBæ, Bø, Skk
Sode, K., Grdj. (V). K&R
Svendsen, H. T., Arbejds. (S). Vj.
 Komm. Revisorer: Arbejdsfmd. *Jørgen P.*
Clausen og Avlsbr. *Thomas Kofoed*.
 Sundhedskomm. Fmd: Grdj. *Laur. Kure*.
 Pantofoged: Grdj. *Knud Jensen*.

Kobberup-Feldingbjerg-Gammel- strup

pr. Stoholm. f. Stoholm 14 (Fmd: f.
 Tastum 10), Postkonto 43434. Amtsr-
 rkr: Viborg, Retskr: 78 Viborg, Poli-
 tikr: 58 Viborg — Kobberup dog
 Retskr: 77 Skive, Politikr: 56 Skive,
 Skattekr: Viborg, Vurdkr: Skive. —
 Af 1296 Vælgere stemte 1087. S 294
 (3), R 88 (0), B.F 705 (6).
 Formand: *Julius Mikkelsen*. (B.F).
 K&R.
Egving, S. J., Snedkerm. (B.F).
Drengsgaard, Marinus, Grdj. (B.F).
Finderup, J., Landpostb. (B.F).
Lauvsen, Marinus, Arbejds. (S). FSu.
Nielsen, Laurits, Banefmd. (S). K&R.
Nielsen, N. P., Arbejds. (S).

Søndergaard, Martin, Grdj. (B.F).
Sørensen, Svend, Boelsm. (B.F).
 Skolekomm Fmd: Lærer *Sigu. Jensen*.
 Sundhedskomm. Fmd: Læge *Billmann*.
 Kæmner: *N. A. Dam*.
 Pantofoged: *K. Olaf Madsen*.

Koed se Marie Magdalene-Koed.

Kolby

pr. Kolby. f. Tranebjerg 37 b. Folke-
 registret: pr. Pillemark, f. Tranebjerg
 427 b. Amtsrkr: Holbæk, Retskr: 13
 Kalundborg, Politikr: 10 Kalundborg,
 Skattekr: Nykøbing S., Vurdkr: Samsø.
 — Af 568 Vælgere stemte 455. S 141
 (1), R 145 (2), V 167 (2).
 Formand: Grdj. *H. Olsen*. (V). Bø,
 K, *FSu, Vj.
Buur, K., Smedem. (R). Bø, K, Vj,
 Næstfmd
Linn, Jens J., Arbejds. (S). Bø, K, Vj.
Reber, J., Grdj. (R). Bø, Vj. Kass., Fol-
 keregisterf.
Vestergaard, E, Fru, Købm. (V). Bi, Vj.
 Komm Revisorer: Hjulm. *J. S. Sørensen*
 og Grdj. *Jens Ladejoged*.
 Skolekomm. Fmd: Sognepr. *Mikael Grell*.
 Børneværnsudv. Fmd: Førstelærer *K.*
Grosen.

Kolind-Ebdrup-Skarresø

pr. Kolind. f. Kolind 124. Amtsrkr: Ran-
 ders For Kolind-Ebdrup: Retskr: 57
 Grenaa, Politikr: 42 Grenaa. For Skar-
 resø: Retskr: 60 Hornslet, Politikr: 43
 Randers, Skattekr: Grenaa, Vurdkr:
 Ebeltoft. — Af 905 Vælgere stemte 718.
 S 187 (2), Lokal 528 (7).
 Formand: Propr. *Th. Sørensen*. (Lo-
 kal) Bo, K&R.
Christensen, Carl, Postb. (S). Br, FBø,
 *)FSu.
Eriksen, Sandberg, Vejm. (S) Bsk, Bø.
Hansen, Karl, Grdj. (Lokal). K&R, Skk,
 Sko, Vj.
Mortensen, R., Grdj. (Lokal). Bø, Sko,
 Vj.
Nielsen, Marcus, Grdj (Lokal). Bsk, FVj
Nørregaard, Aage, Bagerm. (Lokal). FBæ,
 Bo, Ko.
Rasmussen, Karl, Grdj. (Lokal). Bo,
 K&R, Sko.
Rasmussen, Marinus, Grdj (Lokal). F.Ko.
 Sko.
 Komm Revisorer: Mejeribest. *P. Basse*
 og Lærer *J. J. Jensen*.
 Skolekomm. Fmd: Pastor *Alfr. Sunde*.
 Sundhedskomm. Fmd: Dyrlæge *E. Qvor-*
trup, Kolind.
 Folkeregisterf: Kæmner *S. Keiser*.
 Pantofogeder: Kolind og Ebdrup Sogne:
Jens H. Helboe. Skarresø Sogn: Boels-
 mand *Kr. Basse Kristensen*.

Kollerup se Fjerritslev.

Kollerup-Vindelev

pr. Jellinge. f. Sandvad 38, Postkonto
 41441. Amtsrkr: Vejle, Retskr: 46 Vej-
 le, Politikr: 35 Vejle, Skattekr: Bjerne

m. fl. H., Vurdkr: Hatting H. — Af 522 Vælgere stemte 480. S 60 (1), Vindelev Borgerl 158 (2), Kollerup Fællesl 166 (3), Kollerup Husm 52 (1), Vindelev Husm 44 (0).
F o r m a n d: Grdj. *Peter Andersen*. (V). Bræ, Bø, K&R, *)FSu. Folkeregisterf. *Hansen, Anders*, Arbejdsm. (S). Vj *Kjølter, Hermann*, Boelsm. (R). Bræ, Bø, Sko, Vj. *Laban, Peter Vinther*, Grdj. (V). Bræ, Bsk. Kass. *Mortensen, Johannes*, Grdj. (V). K&R, Skk.
Olesen, Kristian, Grdj. (V). Bø, Sko. *Ravn, Peter*, Grdj. (V). Bø, Sko, Vj. Komm. Revisorer: Lærer *E. Læssøe* og Rentier *Niels Th. Nielsen*.
 Skolekomm. Fmd: Sognepr. *Vald. Nielsen*

Kolt se Ormslev-Kolt.

Komdrup se Kongerslev-Komdrup.
Kongens Tisted-Binderup-Durup se Tisted-Binderup-Durup.

Kongerslev-Komdrup

pr. Kongerslev. († Sdr. Kongerslev 38 (10 —12 undt. Lørd.), Postkonto 15300. (Fmd: 1/2 Nr. Kongerslev 39). Amtsrkr: Aalborg, Retskr: 64 Terndrup, Politikr: 45 Hadsund, Skattekr: Hellum-Hindsted H., Vurdkr: Fløskum H. — Af 1226 Vælgere stemte 1042. S 422 (4), Lokal 620 (7).
F o r m a n d: Grdj. *J. Lundsgård-Leth*. (Lokal). By, FK&R, Su.
Eriksen, Erik, Grdj. (Lokal). Bsk, K&R, Vj.
Frederiksen, Karl, Lærer. (S). Bi, FBæ, K&R, Su.
Hansen, Martin, Boelsm. (Lokal). Bi, Bræ, Bø, Fko.
Jensen, Martin, Landm. (Lokal). Skk, FVj.
Larsen, Holger, Landpostb. (S) Vj.
Nielsen, Duginus, Arbejdsm. (S). Bsk, Skk, Su.
Pedersen, Valdemar, Arb. (S). Bø, Skk, Vj.
Rasmussen, Søren, Grdj. (Lokal). Su, Vj.
Sørensen, Jakob, Snedkerm. (Lokal).
Thygesen, Christen, Forp. (Lokal). FBø, FSu.
 Komm. Revisorer: Uddeler *H. Andreassen* og Mejeribest. *H. F. Marquardsen*.
 Kæmner: *L. Bjerrelund*.

Kongsted

pr. Rønnede. († Rønnede 16. Postkonto 17990. Amtsrkr: Præstø, Retskr: 17 Haslev, Politikr: 5 Køge, Skattekr: Præstø, Vurdkr: Faxø. — Af 1143 Vælgere stemte 921 S 340 (3), R 118 (1), V+K 463 (5).
F o r m a n d: Grdj. *Chr. Nielsen*. (V). K&R, *)FSu
Hansen, Carl, Statshusm. (S). Bø.
Jensen, Oluf, Arbejdsm. (S)
Kristiansen, P., Husejer. (R). FK&R, Kass

Madsen, Alfred, Ølkusk. (S). K&R, Vj.
Pedersen, P. Th., Sognef. (V).
Petersen, Johannes, Grdj. (V). K&R, FVj
Petersen, N. P., Grdj. (V). Bø, Vj.
Pedersen, Thv., Parcel. (V). Bræ.
 Komm. Revisorer: Mejeribest. *Ellestrøm* og Husm. *H. P. Pedersen*.
 Skolekomm Fmd: Grdj. *Johs. Pedersen*.
 Sundhedskomm. Fmd: Sognef. *P. Th. Pedersen*.
 Brændselsudv. Fmd: Husm. *Peder Pedersen*.
 Pantefoged: Parcel. *Rasmus Hansen*.

Kornerup-Svogerslev

pr. Roskilde. († Svogerslev 41, Postkonto 18090 Amtsrkr: Roskilde, Retskr: 4 Roskilde, Politikr: 4 Roskilde, Skattekr: Roskilde, Vurdkr: Roskilde. — Af 344 Vælgere stemte 310 S 100 (2), R 74 (2), V 102 (3), D.K 34 (0).
F o r m a n d: Parcel. *Carl Chabert*. (R). FBæ, FSu.
Christensen, Alfred, Parcel. (R). Skk, Vj
Jørgensen, Svend, Mejerist. (S). Bø, Su.
Larsen, Hans Chr., Formd. (S). K&R, Sko, Vj.
Mentze, M., Grdj. (V). Vj
Olsen, Christen, Grdj. (V). K&R.
Stenbæk, Anton, Grdj. (V). Vj. Næstfmd.
 Komm. Revisorer: Købm. *V. Petersen* og Grdj. *H. Bonde*.
 Sundhedskomm. Fmd: *Mauritz Mentze*.
 Kass. og Sekr: Frk. *Johanne Jensen*.
 Pantefoged: Mejerist *Svend Jørgensen*.

Korning

pr. Hatting. († Korning 32. Folkeregistret: Hatting, 1/2 Korning 4. Amtsrkr: Vejle, Retskr: 47 Horsens, Politikr: 36 Horsens, Skattekr: Bjerre m. fl. H., Vurdkr: Hatting H. — Af 801 Vælgere stemte 270 paa Lokallister.
F o r m a n d: Grdj. *J. P. Jensen*. FBæ, Bø, K&R, FSu.
Baes, R., Grdj. Bø, K&R, Næstfmd
Jacobsen, Chr., Skrædder. Kass, Folkeregisterf.
Jørgensen, M., Grdj. Vj.
Knudsen, Knud, Grdj FVj
Kristensen, Kr., Grdj Vj.
Nielsen, Karen, Husmoder. Bø, K&R.
 Komm. Revisorer: Rentier *Knud Hansen* og Købm. *P. Bundgaard*.
 Skolekomm. Fmd: Sognepr. *Jeppesen*.
 Sundhedskomm. Fmd: Grdj *Rich. Baes*.

Kornum-Løgstød

Løgstød pr. Løgstør. († Løgstør 67 v. Folkeregistret: Kornum pr. Løgstør, 1/2 Salling 13 Amtsrkr: Aalborg, Retskr: 65 Løgstør, Politikr: 47 Løgstør, Skattekr: Løgstør, Vurdkr: Løgstør. — Af 383 Vælgere stemte ialt 298 paa Lokallister.
F o r m a n d: Grdj. *Niels Hansen* (Husmandsl). Rø. K&R. Su, Vj.
Andersen, Kristian, Grdj. (Husmandsl). Bø, Vj.

Frandsen, Peder, Grdj. (U.P.). Bø, Su, Vj
Gertsen, Jakob, Husm. (Husmandsl). Ko, Vj.
Nielsen, Kresten, Grdj. (V). K&R, Skk, Su, Vj.
Pedersen, Jens Chr., Grdj. (V). Su, Vj, Kass.
Poulsen, Poul, Grdj. (Husmandsl). K&R, Skk, Vj.
 Komm. Revisorer: *Anders Hansen* og *Tømmerm. N. Oustrup*.

Korup

pr. Korup Fyn. f Bredbjerg 22. Amtsrkr: Odense, Retskr: 39 Odense, Politkr: 28 Odense, Skattekr: Bogense, Vurdkr: Odense H. — Af 432 Vælgere stemte 357. S 73 (1), R 68 (1), K 68 (1), V 144 (2).
 Formand: Grdj. *P. O. Pedersen*. (V).
 *)FSu Folkeregisterf.
Christiansen, Vilfred, Snedker. (R).
Hansen, Laurits, Sognef. (K). FBrø.
Hartmann, Antonius, Murer (S). By.
Sørensen, Hans Jørgen, Grdj. (V)
 Komm. Revisorer: *Mejeribest. Hans Andersen* og *Snedker Vilfred Christensen*.
 Skolekomm. Fmd: Sognepr. *Wellejus*.
 Sundhedskomm. Fmd: *Fabr. Thorvald Nielsen*.

Kousted-Raasted

pr. Bjerregrav. f Raasted 88, Postkonto 8560. Amtsrkr: Randers, Retskr: 59 Randers, Politkr: 44 Randers, Skattekr: Hobro, Vurdkr: Støvring-Galten H. — Af 429 Vælgere stemte 360. S 87 (2), Lokal 109 (2), Bjerregav Fællesl 47 (0), Raasted Fællesl 167 (3)
 Formand: Grdj. *Hans Christensen*. (Lokal). *)FSu Kass., Folkeregisterf *Godfredsen, Hans*, Overportør. (S). Bø. *Jensen, Svend*, Grdj. (V). Skk, Vj.
Nielsen, Jens Peter, Arbejdsm. (S). Bø, G&V.
Pedersen, L. H., Grdj. (Lokal). FBrø, FG&V.
Rasmussen, Ingvard, Landpost. (S). Skk.
Sørensen, Søren, Murerm. (V). Sko.
 Komm. Revisorer: Grdj. *L. H. Pedersen* og *Rentier S. Stenz*.
 Skolekomm. Fmd: Sognepr. *P. Kyst*.
 Sundhedskomm. Fmd:
 Pantefoged: *Rasmus Vestergaard*.

Kragelund

pr. Kellarup. f Kragelund 33 u. Amtsrkr: Viborg, Retskr: 51 Silkeborg, Politkr: 38 Silkeborg, Skattekr: Lysgaard m. fl. H., Vurdkr: Lysgaard-Hids H. — Af 587 Vælgere stemte 517. S 151 (2), V1 142 (2), V2 97 (1), U.P 63 (1), Indre Miss 59 (1); [V2+U.P+Indre Miss]
 Formand: Boelsm. *Jens Jørgensen*. (V). Bø, Skk, *)FSu.
Andersen, N. A., Grdj. (Indre Miss). G&V Vj
Haarup, Henry, Grdj. (V). Bø, FSkk, Vj.

Jørgensen, Karl, Arbejdsm. (S). FBrø, Skk, Vj.
Johansen, Ejler, Arbejdsm. (S). R, Vj.
Leth, Morten, Lærer. (U.P.). FBrø, Vj.
Nielsen, Niels V., Grdj. (V). R, Vj.
 Komm. Revisorer: *Boelsm. Anton Fisker* og *Tømmer J. P. V. Jensen*.
 Folkeregisterf: *J. Jørgensen*, Frederiksdal.

Krarup

pr. Espe. f Kværndrup 236. Folkeregisterf: f Kværndrup 140, Postkonto 82325. Amtsrkr: Svendborg, Retskr: 37 Faaborg, Politkr: 26 Faaborg, Skattekr: Faaborg, Vurdkr: Salling H. — Af 458 Vælgere stemte 352. S 19 (0), R 43 (1), V 225 (5), U.P 65 (1).
 Formand: Grdj. *Niels J. Krogh*. (V). FBrø, K&R, FSu.
Andreasen, Jørgen, Brøndgraver. (U.P). Su, Vj.
Christiansen, Christian, Grdj. (V). Su.
Hansen, Karl, Grdj. (V) Vj.
Larsen, Laurits, Grdj. (V). Vj.
Larsen, Sigfred, Grdj. (V). Skk.
Rasmussen, Rasmus, Husm. (R). K&R, Skk, Vj
 Skolekomm. Fmd: Sognepr. *Rasmussen*.
 Kass. og Folkeregisterf: Grdj. *Jørgen Skov Hansen*.

Kregme-Vinderød

pr. Frederiksværk. f Frederiksværk 243. Amtsrkr: Frederiksborg, Retskr: 10 Frederikssund, Politkr: 8 Frederikssund, Skattekr: Frederikssund, Vurdkr: Frederiksværk. — Af 1148 Vælgere stemte 960. S 570 (6), R 57 (0), K 78 (1), V 202 (2), D.K 53 (0); [K+V]
 Formand: Maskinarb. *Oskar Hansen*. (S). Byp, K&R.
Hansen, Alfred, Vognm. (S). Bø, FSu.
Jensen, Alfred, Grdj. (K). Br, Skk, Su.
Larsen, Hans, Ringer. (S). Br, FBrø, Skk, Su.
Larsen, Svend, Parcell. (V). Bsk, Byp, Bø, Vj
Madsen, Henning, Former (S). Brø, Bø, Su, FVj.
Nielsen, Karl, Arbejdsm. (S). Br, FSkk, Vj.
Pedersen, Niels, Grdj. (V) K&R
Rasmussen, Oskar, Krudtarb. (S). K&R, Skk, Su.
 Komm. Revisorer: *Skovfoged Løjstrup* og *Lærer Kristiansen*.
 Kommunesekr. og Kass: *B. Arno*.
 Folkeregisterf: *Verner Nielsen*.
 Bogholder: *H. Søndergaard Hansen*.
 Pantefoged: *B. Hemmingsen*.

Krejbjerg

pr. Krejbjerg. f Krejbjerg 12. Amtsrkr: Viborg, Retkr: 77 Skive, Politkr: 56 Skive, Skattekr: Skive, Vurdkr: Harre m. fl. H. — Af 247 Vælgere stemte 220. S 51 (1), R 67 (1), K 50 (1), V 51 (2); [K+V].
 Formand: Grdj. *Aage Bengaard*. (R).
Dahl, Andr. Sørensen, Boelsm. (R).

Espersen, Mogens, Grdj. (V).
Laursen, Kr., Vognm. (S).
Ludvigsen, Chr., Kredsfdm. (S).
 Komm. Revisorer: Lærer *L. P. Jensen*
 og Uddeler *Magnus Madsen*.

Kristiansø

pr. Svaneke, der ikke udgør nogen Kommune, administreres af Marineministeriet

Kristrup

pr. Randers. f Randers 2227, Postkonto 10575. Folkeregistret: Randers, f Randers 1929. Amtsrkr: Randers, Retskr: 59 Randers, Politikr: 43 Randers, Skattekr: Rougssø m. fl. H., Vurdkr: Sønnerhald H. — Af 1812 Vælgere stemte 1569. S 847 (6), K 326 (3), DK 83 (0), Fris. Borgerl 313 (2); [K+Fris. Borgerl].

Formand: Forretningsf. *K. Knudsen*. (S). FBræ, Byp, Bø, FK&R, FKø, FSkk, FVgb.

Boje, Jørgen, Købm. (K). By, Byp, K&R, Su

Christiansen, J. H., Lærer. (S). FBrø, K&R, FSu.

Hansen, H. P., Møbelfabr. (K). Bø, Skk. *Hougaard, Rasmus*, Grdj. (Fris. B).

K&R, Ko, Vj

Jakobsen, Svend, Boelsm. (S). Bø, Ko, Skk, Su, FVj.

Ramsing, Carl, Overlærer. (S). FBrø, FBy, Byp, Vj.

Sørensen, Arne, Maskinarb. (S). By, K&R, Skk, Vgb, Næstfmd.

Sørensen, Valdemar, Husm. (Fris. B). By *Tanggaard, Svend*, Blikkenslager. (S).

By, Su, Vj

Thøgersen, H. O. Bech, Vognm. (K). Su, Vgb, Vj.

Sogneraadsekr: Kæmner *Holger Nielsen*. Komm. Revisorer: Lærer *Ernst Jensen* og Købm. *F. J. Mikkelsen*.

Bygningskomm. Fmd: Arkitekt *J. Burhardt*.

Skolekomm. Fmd: Forretningsf. *K. Knudsen*.

Sundhedskomm. Fmd: Lærer *J. H. Christiansen*.

Folkeregisterf: Kæmner *Holger Nielsen*. Kæmner: *Holger Nielsen*.

Krogsbæk

se Mygind-Krogsbæk-Skørring.

Krogshølle

pr. Otterup. f Krogshølle 20. Amtsrkr: Odense, Retskr: 41 Bogense, Politikr: 30 Bogense, Skattekr: Bogense, Vurdkr: Lunde-Skam H. — Af 808 Vælgere stemte 729. S 212 (3), R 213 (4), K 53 (1), V 241 (3).

Formand: Grdj. *Vald. Larsen*. (R). FK&R.

Bengtson, Oskar, Husm. (S). FBrø, K&R, *)FSu, Næstfmd.

Hansen, A. C., Grdj. (V). By.

Hansen, Rasmus, Husm. (R). Kass.

Larsen, Laurits, Uddeler. (R). G&V.

Larsen, Martin, Arbejdsm. (S).
Madsen, N. O., Husm. (R). Bø, G&V.
Nielsen, H. A., Grdj. (V). G&V, K&R.
Petersen, Alfred, Grdj. (V).
Petersen, Laurits, Arbejdsm. (S). FBy.
Pettersen, Sigurd, Forp. (K). G&V, K&R.
 Komm. Revisorer: Arbejdsm. *Martin Larsen* og Lærer *O. Himmelstrup*.
 Skolekomm. Fmd: Pastor *J. Clausen*.

Krogstrup se Kyndby-Krogstrup.

Krummerup

pr. Fuglebjerg. f Fuglebjerg 179. Amtsrkr: Sorø, Retskr: 21 Næstved, Politikr: 14 Næstved, Skattekr: Skelskør, Vurdkr: Ø. Flakkebjerg H — Af 442 Vælgere stemte 307. S 60 (1), Fællest 247 (6).

Formand: Grdj. *Vilh. Pedersen*. (Fællest). FBrø, Skk, Sko, FSu, FVj, Folkeregisterf.

Buchwald, A. V., Grdj. (Fællest). K&R, Sko, Næstfmd.

Jensen, N. P., Arbejdsm. (S). Su.

Jensen, S., Propr. (Fællest). K&R, Sko.

Kristiansen, Fr., Grdj. (Fællest). K&R, Ko, Vj.

Nielsen, Johs., Parcell. (Fællest). Bø, Su.

Sørensen, Anders, Grdj. (Fællest). Sko, Vj.

Komm. Revisorer: Lærer *L. P. Andersen* og Grdj. *Otto Sivertsen*.

Skolekomm. Fmd: Parcell. *Johs. Olsen*. Sundhedskomm. Fmd: Parcell. *Peter Mortensen*.

Pantefoged: *Niels P. Jensen*.

Krønge se Fuglse-Krønge.

Kullerup-Refsvindinge

pr. Refsvindinge. f Ørbæk 141, Postkonto 13570, for Skatteindbet. 89860. Amtsrkr: Svendborg, Retskr: 32 Svendborg, Politikr: 23 Nyborg, Skattekr: Nyborg, Vurdkr: Nyborg. — Af 750 Vælgere stemte 640. S 85 (1), R 134 (2), K 50 (0), V 167 (3), Fællest 204 (3).

Formand: Murerm. *Martin Hansen*. (R). FBrø, K&R, *)FSu, Folkeregisterf.

Andersen, Harald, Grdj. (V). Bsk, Vj.

Clausen, Johs., Arbejdsm. (S). Vj.

Eriksen, Johs., Grdj. (V). K&R, Vj, Næstfmd.

Henriksen, Martin, Murerm. (R). K&R, Skk, Vj.

Jensen, Jens Peter, Grdj. (V). K&R, Vj.

Johansen, Chr., Husm. (V). Bø, Vj.

Pedersen, Jens Møller, Grdj. (R) FBrø, Skk, Vj.

Storm, Clara, Husmoder. (V). Bø, Skk.

Komm. Revisorer: Arbejdsm. *Johs. Clausen* og Husm. *Laurits Olesen*.

Skolekomm. Fmd: Sognepr. *Ritschel*.
 Kommunekass: *Johanne Hansen*.

Kundby

pr. Sandby. f Kundby 112. Folkeregistret Sandby, f Kundby 86, Postkonto 19293. Amtsrkr: Holbæk, Retskr: 12

Holbæk, Politikr: 9 Holbæk, Skattekr: Holbæk, Vurdkr: Tudsø H. — Af 1047 Vælgere stemte 870. S 150 (2), R 355 (5), V 343 (4), DK 22 (0).

Formand: Forp. *Herman Jensen*. (R). Bræ, Bø, K&R, *)FSu.

Christianen, Thorvald, Boelsm. (R). Bø, Vj.

Helgogaard, Aage, Grdj. (V). FKo, FVj.

Johansen, Laura, Husmoder. (R). Bø.

Larsen, Albert, Boelsm. (R) Skk, Vj.

Larsen, Albert, Arbejds. (S). K&R, Vj.

Larsen, Ohr. (V). Bsk, Bø

Larsen, Otto, Best. (S). Bræ, Bø.

Olsen, Ejner, Grdj. (V) Skk.

Olsen, Svend, Husm. (R). Ko, Vj.

Petersen, Herm., Lærer. (V). FBø.

Sundhedskomm. Fmd: Grdj. *Hans Jensen*.

Kommunekass., Sekr. og Folkeregisterf: *Laurits Christensen*, FBæ.

Kvanløse

pr. Holbæk. 1/8 Sdr. Jernløse 66 v. Amtsrkr: Holbæk, Retskr: 12 Holbæk, Politikr: 9 Holbæk, Skattekr: Holbæk, Vurdkr: Holbæk. — Af 277 Vælgere stemte 255. S 33 (1), R 106 (3), V 71 (2), U.P 43 (1).

Formand: Husm. *Ejner Jensen*. (R). FBø, R, *)FSu.

Andersen, Laurits, Arbejds. (S). Bø, FVj.

Andersen, Niels Peter, Grdj. (V). Kass.

Hansen, Peter, Grdj. (V). FSkk, V.

Jensen, Kristian, Grdj. (R). Skk, Vj.

Næstfmd.

Nielsen, Ernst, Tømrerm. (U.P.) K.

Petersen, Jens, Boelsm. (R). Bø, K, Skk, Vj.

Komm Revisorer: Grdj. *Lars P. Jensen* og Grdj. *Jens Jensen*.

Beskæftigelsesudv. Fmd: Tømrer *Ernst Nielsen*.

Brændselsnavn Fmd: Tømrer *Ernst Nielsen*.

Kornnavn. Fmd: Grdj. *N. P. Andersen*.

Sundhedskomm. Fmd: Grdj. *Ole Peter Jensen*.

Kvislemark-Fyrendal

pr. Sandved. 1/8 Sandved 42 og 99. Amtsrkr: Sorø, Retskr: 16 Korsør, Politikr: 12 Næstved, Skattekr: Skælskør, Vurdkr: Ø. Flakkebjerg H — Af 741 Vælgere stemte 598. S 137 (2), R 50 (0), V 360 (7), DK 51 (0).

Formand: Grdj. *Peter Jørgensen*. (V) FBø, K&R, Skk, FSu, Vj.

Andersen, Svend, Vejm. (S) Bø, FK&R, Su, Vj.

Azelsen, L. P., Smedem (V). Skk, Vj.

Frederiksen, Gunner, Grdj. (V). Bsk, FVj.

Hansen, Ejnar, Husm. (V). Ko, Su, Vj, Kass.

Hansen, Peter, Arbejds. (S). Bø, Vj.

Jensen, Peter, Grdj. (V). Bø, Ko, Vj, Næstfmd.

Olsen, Svend, Husm. (V). K&R, Vj.

Sørensen, Christian, Tømrerm. (V). FBæ, Vj.

Skolekomm. Fmd: Sognepr. *Lambert Jensen*.

Kvols se Taarup-Kvols-Nr. Borris.

Kvong

pr. Tistrup. 1/8 Kvong 13. Amtsrkr: Ribe, Retskr: 85 Varde, Politikr: 63 Varde, Skattekr: Varde, Vurdkr: Øster og Vester H. — Af 371 Vælgere stemte 287 paa Lokallister.

Formand: Grj. *K. J. Henneberg*.

FSu. Folkeregisterf.

Jessen, Emil, Grdj. Kass.

Olsen, Jens, Husm.

Olsen, Kristian, Grdj.

Sørensen, Magnus, Grdj.

Komm Revisorer: Uddeler *P. Pedersen* og Førstelærer *H. H. Schmidt*.

Skolekomm. Fmd: Husm. *Jens Mubjerg*.

Kvorning

se Vorning-Kvorning-Hammershøj.

Kværkeby

pr. Kværkeby. 1/8 Kværkeby 74. Amtsrkr: Sorø, Retskr: 18 Ringsted, Politikr: 13 Ringsted, Skattekr: Sorø, Vurdkr: Ringsted — Af 622 Vælgere stemte 513. S 197 (3), R 146 (2), V 163 (2).

Formand: Arbejds. *Jacob Jensen*.

(S). Bø, K&R FSu.

Jensen, Hans Gunnar, Parcell. (R). Vj Kass.

Mortensen, Ohr. Skov, Eksped. (S). Sko, Vj.

Møller, Frede, Arbejds. (S). FSkk, Vj.

Nielsen, Niels Jensen, Grdj. (V). FVj.

Pedersen, Jens, Parcell. (R). K&R, Vj.

Schultz, Chr., Grdj. (V). Bø, K&R, Vj.

Komm Revisorer: Mejeribest. *Ejner Rykøw* og Parcell *Jens Pedersen*.

Skolekomm. Emd: Arbejds. *Frede Møller*

Pantefoged: Best. *Erik Nielsen*.

Kværndrup

pr. Kværndrup. 1/8 Kværndrup 91. Amtsrkr: Svendborg, Retskr: 33 Svendborg, Politikr: 24 Svendborg, Skattekr: Faaborg, Vurdkr: Sunda S. — Af 1099 Vælgere stemte 836. S 169 (2), R 163 (2), K 106 (1), V 311 (3), Rf 86 (1); [R+Rf].

Formand: Husm. *Søren Pedersen*.

(R) Bø, K&R, *) FSu, Vj.

Duch, Carl, Lærer. (K). Bi, K&R, Vj.

Granhøj, Hans, Grdj (V). Bsk, K&R, Vj

Hansen, Anton, Murerm. (Rf). Vj.

Hansen, Niels Peder, Murer. (S). Bø, Vj.

Hansen, Otto, Sognef. (V). Bsk, Skk, Vj. Næstfmd.

Haurbach, S. J., Lærer. (S). Bø, K&R, Vj.

Jørgensen, Maren, Husmoder. (R). Bø, Vj.

Raemussen, Hans M., Grdj. (V). Bø, Vj.

Komm. Revisorer: *Th. Hansen* og Uddeler *Joh. Andersen*.

Skolekomm Fmd: Sognepr. *Wegener*.

Folkeregsterf: *O. E. Greve*.

Kommunekass: *O. E. Greve*.

Pantefoged: *Ohr. Nielsen*.

Kværs

pr. Tårnby. 1/8 Kværs 1 (8—12 samt Tirs-

dag og Fred. 16—18), Postkonto 9494. Amtsrkr: Aabenraa, Retskr: 95 Graasten, Politkr: 70 Graasten, Skattekr: Lundtofte H., Vurdkr: Aabenraa Amts søndre. — Af 549 Vælgere stemte 439, S 160 (3), Dansk Kvindelig 39 (0), Borgerl 42 (0), D 198 (4); [+Borgerl; D+Kvindelig].

F o r m a n d: Landm. *Henrik Hansen*. (D). FBø, FK&R, FSu, FVj.
Hansen, P., Grdj. (D). FBrø
Holm, P. H., Bygn. (D).
Jakobsen, P., Skovarb. (S). Bø. Næstfmd.
Lyhne, Ole K., Lærer. (S).
Rossen, Carl, Arb. (S).
Sahl, Hans, Grdj. (D).
 Komm. Revisorer: Mejeribest *Frederik Jacobsen* og Købm. *Hans Iversen*.
 Skolekomm. Fmd: Grdj. *Rasmus P. Rossen*.
 Skolenavn. Fmd: Kværns: Landm. *Jens K. Frøsløv*. Tørsbøl: Arbejdsm. *Jes Chr. Sahl*.
 Sundhedskomm. Fmd: Grdj. *P. Hansen*.
 Beskæftigelsesudv. Fmd: Grdj. *Hans Sahl*.
 Kommunesekr., Kass. og Folkeregisterf.: *Rigmor Skytt*.
 Personregisterf.: Sognef. *Johs. Termansen*.
 Pantefoged: fhv. Bagerm. *Anthøn Heldt*.

Kyndby-Krogstrup

pr. Krogstrup. f. Dalby 24, Postkonto 81100. Folkeregistrat: Krogstrup, f. Dalby 24 Amtsrkr: Frederiksborg, Retskr: 10 Frederikssund, Politkr: 8 Frederikssund, Skattekr: Frederikssund, Vurdkr: Frederikssund. — Af 606 Vælgere stemte 516, S 163 (3), R 97 (1), K 41 (1), V 160 (3), U.P. 54 (1); [S+U.P; K+V].

F o r m a n d: Arbejdsm. *S. Christiansen*. (S). Bø, K&R, *)FSu.
Adrian, S., Malerm. (S). Bø
Andersen, K. M., Undermester. (U.P.). Skk.
Hansen, A., Grdj. (V). Bsk, By, Bø.
Hansen, O., Insp. (K).
Nielsen, Sv. H., Arbejdsm. (S). Vj.
Nielsen, T., Grdj. (V). Skk, FVj.
Petersen, K., Forp. (V). FBrø, K&R, Fko.
Petersen, L. P., Parcell. (R). K&R.
 Komm. Revisorer: Overass. *H. Carlsen* og Uddeler *L. Thomsen*.
 Skolekomm. Fmd: Grdj. *C. Larsen*.
 Kommunosekr. og Kass: *Bent Rasmussen*.
 Pantefoged: *Ludvig Jensen*.

Kærby se Hald-Kærby.

Kærum

pr. Ebberup. f. Ebberup 53. Folkeregistrat: f. Assens 296. Amtsrkr: Assens, Retskr: 42 Assens, Politkr: 31 Assens, Skattekr: Assens, Vurdkr: Assens. — Af 785 Vælgere stemte 624, S 251 (4), Lokollister 371 (5).

F o r m a n d: *Hans Hansen*. (Lokal). FBr, FBsk, FBø, *)FSu.
Christensen, Chr., Grdj. (Lokal). Bø, FSkk.
Christiansen, J., Arbejdsm. (S). Skk.

Hansen, H. P., Fiskehldr. (S). Bø.
Hansen, J. A., Murem. (Lokal). Bø.
Hansen, R. J. (S). Skk.
Jørgensen, A. J., Banearb. (S). Bø.
Madsen, H. J., Grdj. (Lokal). Næstfmd.. Kass.
Nielsen, G., Fisker. (Lokal). FVj.
 Komm. Revisorer: Købm. *Johannes Hansen* og Grdj. *Peder Rasmussen*.
 Sundhedskomm. Fmd: Grdj. *Aksel Nielsen*.
 Folkeregisterf.: Grdj. *Hans J. Madsen*.
 Pantefoged: Købm. *Johannes Hansen*.

Købelev

pr. Købelev. f. Købelev 9, Postkonto 7002. Folkeregistrat: Købelev, f. Købelev 9. Amtsrkr: Maribo, Retskr: 31 Nakskov, Politkr: 22 Nakskov, Skattekr: Nakskov, Vurdkr: Lollands Nørre H. — Af 639 Vælgere stemte 416, S 164 (4), R 41 (1), B.F 211 (6).
F o r m a n d: Grdj. *V. Marcussen*. (K). Folkeregisterf.
Andersen, Chr., Træskomager. (S). Sko, Su, Vj.
Andersen, Fr., Møller (K). FSu, Næstformand.
Christensen, Skafte, Købm. (K). FBrø, Su, Vj.
Christiansen, Chr. Hansen, Parcell. (S). Su.
Geertsen, Fr., Arbejdsm. (U.P). Su.
Hansen, Chr., Parcell (R). Skk, Vj.
Knudsen, K., Parcell. (S). Su, Vj.
Nielsen, E., Propr. (K). FBø, Su.
Rasmussen, Sv., Godsejer. (K). Skk, Su, Vj.
Torph, O., Husejer (S). Su.
 Komm. Revisorer: Møller *Fr. Andersen* og Førstelsrer *Nielsen*.
 Kommunekass: Mejeribest. *Graac*.
 Skolekomm. Fmd: Murer *O. Olsen*.
 Pantefoged: Parcell. *J. Gylle*.

Kølstrup

pr. Kølstrup. f. Rynkeby 104. Amtsrkr: Odense, Retskr: 40 Kerteminds, Politkr: 29 Kerteminds, Skattekr: Kerteminds, Vurdkr: Kerteminds — Af 569 Vælgere stemte 484, S 39 (0), R 66 (1), K 27 (0), V 278 (6). U.P. 72 (2); [R+U.P; K+V].
F o r m a n d: Grdj. *K. Pedersen*. (V). FBrø, By, Bø, Fsk, *)FSu, Vj, Kass, Folkeregisterf.
Christiansen, Laurits, Grdj. (V). FVj.
Hansen, L. Fischer. (V). By, Fsk, K&R, Næstfmd.
Jørgensen, Laur. (V). Vj.
Larsen, Thv. (V). Bø, Vj.
Nielsen, Kr. V., Statshusm (R). Fsk, Vj.
Petersen, Peter L (R). Bsk, K&R, FVj.
Sørensen, Jakob, Grdj. (U.P). Ko.
Tvedskov, Arvid, Grdj (V). Bø, K&R.
 Komm. Revisorer: Grdj. *L. Christiansen* og Hofjægern. *H. d. Ritchelieu*.
 Skolekomm. Fmd: Grdj. *Aage Wolther*.
 Pantefoged: Sognef. *Tage Lindsø*.

Køng

pr. Glamsbjerg. f. Glamsbjerg 45 (Fmd: f. Glamsbjerg 159), Postkonto 36240. Amtsrkr: Assens, Retskr: 42 Assens,

Politikr: 31 Assens, Skattekr: Assens, Vurdkr: Vends-Baag H. — Af 1540 Vælgere stemte 1236. S 297 (2), R 181 (1), K 64 (0), V 422 (4), Lokal 272 (2); [K+V].

Formand: Grdj. H. Nielsen. (V). *FSu.

Andersen, H. O., Husm. (R).
Andersen, Peter, Grdj. (V). Skk, Sko, Vj.
Christensen, Dorthæa, Fru. (V). Bø, Skk.
Dreyer, K., Tromlefører. (S).
Gustavsen, F., Tømrem. (S). Br, Vj.
Hansen, Rs, Ohr., Savværksarb. (S). Br.
Madsen, M. C., Grdj. (V).
Møller, P., Møllerm. (V). Bræ, K&R.
Komm. Revisorer: Bygm. R. Petersen og Rentier L. Sjødsholm.

Sundhedskomm. Fmd: Bygm. R. Petersen.

Kommunesekr., Folkeregisterf. og Kass: Asta Kierstein.

Køng

pr. Lundby. f 11. Kostrøde 4, Postkonto 34241. Amtsokr: Præstø, Retskr: 22 Vordingborg, Politikr: 17 Vordingborg, Skattekr: Næstved, Vurdkr: Hanmer H. — Af 908 Vælgere stemte 733. S 136 (2), D.K 33 (0), Lokallister 564 (7).

Formand: O. Jensen. (B.F). FSu. Folkeregisterf.

Andersen, J., Vognm. (S). Bl, Vj.
Christensen, H. P., Parcell. (U.P). K&R, Su.

Christoffersen, H., Grdj. (U.P). Su, Vj.
Hansen, Harald, Grdj. (U.P). Su, Kass.
Jensen, V., Grdj. (U.P). K&R, Vj.
Olsen, Hans V, Arbejds. (S). Su.
Olsgaard, Alfred, Grdj. (U.P). FVj.
Tiltsch, H. W., Forp. (K). T.
Komm Revisorer: Grdj. L P Nielsen og Fisker J P. Pedersen.

Skolekomm Fmd: H. W. Tiltsch.
Sundhedskomm. Fmd: Grdj. Damsager.
Pantefoged: O. Jensen.

Laasby

pr. Laasby. f 13. Folkeregistret: f 12. Amtsokr: Skanderborg, Retskr: 52 Skanderborg, Politikr: 38 Silkeborg, Skattekr: Skanderborg, Vurdkr: Gern m. fl. H. — Af 620 Vælgere stemte 496. S 114 (2), V 274 (4), B.S 31 (0), Husmandsl 59 (1), Arbejderl 17 (0).

Formand: Grdj. Jens Jensen. (V).
Jensen, Søren, Husm. (R). Skk.
Johansen, Aksel, Arbejds. (S). K&R.
Kristensen, Harald, Bødkerm. (V). Bsk, K&R.

Nielsen, Kristen, Husm. (S).
Pedersen, Harald, Grdj. (V).
Thøgersen, Læssøpe, Grdj. (V).
Komm. Revisorer: Lærer E. Harlou og Smed A. Nielsen.

Skolekomm. Fmd: Sognepr. Aage Amnitz-bø.

Kammer: Lyngfeldt Sørensen.
Pantefoged: Boelsm. J. Rasmussen.

Laastrup-Skals

pr. Skals f 34. (Fmd: f 11 Skals 52).
Amtsokr: Viborg, Retskr: 63 Hobro,

Politikr: 46 Hobro, Skattekr: Viborg. Vurdkr: Rinds-Spønderlyng H. — Af 977 Vælgere stemte 844. S 132 (1), K 52 (0), V 192 (2), Laastrup 196 (2), Skringstrup 134 (1), B.F 133 (1).

Formand: Grdj. N. Chr. Nielsen. (V). Bø, FK&R, *)FSu, Vj.

Berg, Marius, Grdj. (V) K&R, Vj.
Dalsgaard, Jens, Husm. (V). Bræ, Bø, Vj.

Jensen, Jens P., Eksportør. (V). Bø, FVj
Kristiansen, Jens, Grdj. (V). K&R, Vj.
Lambertsen, Kr., Husm. (U.P). Ko, Vj.
Pedersen, Jens P., Arbejds. (S). Vj.
Komm. Revisorer: Grdj. O. O. Olsen og J. Ambly.

Skolekomm. Fmd: Grdj. Jens Højgaard.
Pantefoged: M. A. Dalsgaard.

Lading

pr. Mundelstrup. f Lading 11. Amtsokr: Aarhus, Retskr: 56 Hammel, Politikr: 39 Aarhus, Skattekr: Vester Lisbjerg m. fl. H., Vurdkr: Vester Lisbjerg m. fl. H. — Af 473 Vælgere stemte 410. S 130 (2), V 280 (5).

Formand: Købm. Vihh. Jensen. (V). FBø, Folkeregisterf.

Gamst, Thorvald, Boelsm. (V). Vj.
Kristiansen, Anders, Skovløber. (S). Skk, Vj.

Laurssen, Rasmus, Grdj. (V). Vj.
Nymann, Peter, Lærer. (V). K&R.
Skovsen, Rasmus, Grdj. (V). Vj. Kass.
Sørensen, N., Landpostb. (S).
Komm. Revisorer: Mejeribest. Bording og Hans Jensen.

Landet

pr. Svendborg. f Landet 22. Postkonto 18448. Amtsokr: Svendborg, Retskr: 34 Svendborg, Politikr: 24 Svendborg, Skattekr: Svendborg, Vurdkr: Svendborg. — Af 611 Vælgere stemte 449. S 123 (2), R 57 (1), V 262 (6).

Formand: Grdj. R. Hansen. (V). FBø, FSu

Andersen, Magnus, Grdj. (V). FVj.
Jensen, J., Boelsm. (V). Vj.
Nielsen, J. Fr., Husm. (R). K&R.
Nielsen, N. P., Tømrem. (S). K&R
Nielsen, Niels, Grdj. (V). Vj.
Ottesen, Johannes, Grdj. (V).
Rasmussen, R., Husm. (S). Vj.
Stenner, N. R. (V). Kass., Folkeregisterf.
Komm. Revisorer: Mejeribest. E. Svendsen og Grdj. Johannes Ottesen.
Skolekomm. Fmd: Sognepr. N. L. Nielsen
Sundhedskomm. Fmd: Smed V. Jensen.
Pantefoged: Grdj. A. Kaskov.

Landet-Ryde

pr. Søllested. f Søllested 50 (Fmd: f 112), Postkonto 17151. Amtsokr: Maribo, Retskr: 31 Nakskov, Politikr: 22 Nakskov, Skattekr: Nakskov, Vurdkr: Nakskov. — Af 765 Vælgere stemte 631. S 212 (3), R 178 (3), V 168 (2), Fællest 67 (1); [V+Fællest].

Formand: Parcell. Henrik Hansen. (R). Bø, Ko, Skk, *)FSu. Folkeregisterf.

Christensen, E., Parcell. (V). By.
Olemt, Oluf, Murer. (S). K&R.
Eriksen, Tage, Grdj. (V). Sundh.
Jensen, Emanuel, Parcell. (R). K&R.
Jensen, Sv. Hougaard, Grdj. (V). K&R, Skk.
Jørgensen, Sv., Lærer. (R). By. Kass.
Nielsen, N. P., Husejer. (S). Bræ, FBsk, By, Ko, Skk. Næstfmd.
Petersen, Sv., Parcell. (S). K&R.
 Komm. Revisorer: Mejeribest. *A. O. Eskildsen* og Parcell. *Svend Petersen*.
 Skolekomm. Fmd: Sognepr. *Zachariae*.
 Børnev. Fmd: Grdj. *Arne Rytter*.

Langaa-Torup-Sdr. Vinge

pr. Langaa. \int Langaa 96, Postkonto 16970. Folkeregistret: \int Langaa 96. Amtsrrkr: Viborg, Retskr: 78 Viborg, Politikr: 58 Viborg, Skattekr: Nørlyng og Sønderlyng H., Vurdkr: Middelsom-Hovbjerg H. — Af 1495 Vælgere stemte 1272. S 545 (4), B.F 352 (3), D K 54 (0), Upol. Kvindel 121 (1), Upol. Landbol 200 (1); [B.F+Upol. Kvindel+Upol. Landbol].
 Formand: *Købm. Otto Sørensen*. (K). B, Bi, FK&R, M, Vb.
Andersen, C. M., Overportør. (S).
Krabbe, V., Ølhändler. (K). Sko, FSu.
Kristiansen, J., Husm. (S).
Nielsen, Emil, Arbejds. (S) R.
Nielsen, Marius Kr., Mejeribest. (U.P).
Petersen, Anna, Distriktsjordemoder. (Kvindel). FBo, FBø.
Pedersen, M. Thaarup, Arbejds. (S).
Rubach, Ole, Grdj. (V). FKO, R, FVj.
Sørensen, P. Borring, Overportør. (S). FBræ.
 Sogneraadsekr: *Kæmner J. R. Aasby*.
 Bygningskomm. Fmd: *J. Friis*.
 Skolekomm. Fmd: *Pastor A. Langer*.
 Sundhedskomm. Fmd: *Købm. S. M. Pedersen*.
 Brandfoged: *Install. A. Martens*.
 Kæmner: *J. R. Aasby*.
 Folkeregistert: *Kæmner J. R. Aasby*.

Langaa-Øksendrup

pr. Rygaard. \int Hesselager 228. Folke-registret: pr. Øksendrup St., \int Frørup 180, Postkonto 44296. Amtsrrkr: Svendborg, Retskr: 33 Svendborg, Politikr: 24 Svendborg, Skattekr: Nyborg, Vurdkr: Gudme H. — Af 553 Vælgere stemte 483. S 113 (1), R 71 (1), V 299 (5).
 Formand: Grdj. *A. Sørensen*. (V). FBø, K&R, *)FSu.
Ohristensen, H., Grdj. (V). Bø, Vj.
Henriksen, Karl, Arbejds. (S). Bø.
Larsen, Karl, Grdj. (V). Bø, Vj.
Marcussen, Laurits, Grdj. (R). Bø, Skk.
Rasmussen, N., Grdj. (V). Bø, K&R, Skk.
Rasmussen, N., Grdj. (V). Bø, K&R.
 Komm. Revisorer: *Købm. Chr. Poulsen* og Mejeribest. *S. Mogensen*.
 Skolekomm. Fmd: *Pastor Frederiksen*.
 Folkeregistert og Kommunekass: *Peter Lauritsen*.

Langskov

pr. Ølholm. \int Ølholm 22. Folkeregistret:

Ølholm, \int Ølholm 49. Amtsrrkr: Vejle, Retskr: 46 Vejle, Politikr: 35 Vejle, Skattekr: Bjerger m. fl. H., Vurdkr: Hatting H. — Af 416 Vælgere stemte 351. S 80 (1), V 271 (4).
 Formand: Grdj. *Kr. Terkilsen*. (V). FBø, *)FSu, Vj.
Henriksen, Niels, Grdj. (V). Bø, Vj.
Nielsen, Niels, Grdj. (V). Skk. Kass.
Povlsen, Møller, Grdj. (V). FVj.
Rasmussen, Hartvig, Snekker. (S). Bø.
 Komm. Revisorer: Grdj., Sognev. *Kr. Bvndgaard* og Grdj. *Kr. Smedegaard*.
 Bygningskomm. Fmd: Grdj. *Kr. Smedegaard*.
 Sundhedskomm. Fmd: Grdj. *Nikolai Nikolaisen*.
 Folkeregistert: Grdj. *N. Nielsen*.

Laurbjerg-Lerbjerg

pr. Laurbjerg. \int Lerbjerg 15. Kass: \int Laurbjerg 43, Postkonto 9796. Amtsrrkr: Randers, Retskr: 59 Randers, Politikr: 44 Randers, Skattekr: Randers, Vurdkr: Ø. Lisbjerg-Galten H. — Af 565 Vælgere stemte 454. S 198 (3), V 257 (4), L.F 9 (0).
 Formand: Grdj. *S. P. Quist Frandsen*. (V). FBø, FKO, *)FSu.
Gabriel, V., Arbejds. (S).
Jensen, J., Boelsm. (S).
Møller, E. A., Manufakturhdr. (V).
Pedersen, M., Grdj. (V).
Rasmussen, H., Statshusm. (V). FBsk.
Schødt, C., Landpostb. (S). Næstfmd.
 Brændselsudv. Fmd: *Arbejds. J. A. Nielsen*.
 Skolekomm. Fmd: Grdj. *Quist Frandsen*.
 Kommunekass: *Rentier K. Fisker*.
 Pantefoged: pens. Næstfmd: *M. Andersen*.

Ledøje-Smørum

pr. Maaløv. \int Smørumovre 38 (dagl. 10 —13, till. Fred. 17—19), Postkonto 34130. Amtsrrkr: København, Retskr: 3 København, Politikr: 3 København, Skattekr: Amager og Sdr. Birk, Vurdkr: Smørum H. — Af 646 Vælgere stemte 538. S 203 (3), R 58 (1), K+V 276 (5).
 Formand: *Købm. S. P. Sørensen*. (B.F). K&R, Su, FVj.
Hansen, Aksel, Statshusm. (S). Bræ, Skk, Vj.
Holst, J. Chr., Statshusm. (R). Bi, Bsk.
Krogsh, Chr. M., Grdj. (B.F). Bø, Sko, Vj.
Pedersen, Hans, Grdj. (B.F). Su, Vj.
Pedersen, Niels J., Grdj. (B.F). FBø, Sko, FSu.
Rasmussen, Marius, Formd. (S). Bi, K&R Sko, Su, Vj.
Svendensen, J. Chr., Gartner. (B.F). Bi, By, FK&R, Skk.
Sørensen, Carl, Murer. (S). FBy, Bø, Sko, Su.
 Sogneraadsekr: *H. Y. Christensen*, FBræ
 Komm. Revisorer: *Maskinm. B. Andersen* og Gartner *A. P. Nielsen*.
 Skolekomm. Fmd: *Pastor Gottschalck-Hansen*.
 Sundhedskomm. Fmd: Statshusm. *J. Chr. Holst*.

Beskæftigelsesudv. Fmd: Grdj. *Vibe Hastrup*.

Kornnævn. Fmd: Købm. *O. Klinker*.
Kommunekass: *K. E. Nørgaard*.

Lee se Hjermind-Lee-Hjorthede.

Lejre

pr. Lejre. § Lejre 18, Postkonto 41199.
Amtsrkr: Roskilde, Retskr: 4 Roskilde,
Politikr: 4 Roskilde, Skattekr: Køge,
Vurdkr: Voldborg-Ramsø H. — Af 475
Vælgere stemte 416 S 151 (4), R 112
(2), V 128 (3), D.K 25 (0).

Formand: Grdj. *Hans M. Hansen*.
(V). K&R.

Hansen, Viggo, Arbejdsn. (S). Bak, Vj.
Larsen, Lauritz, Mejeribest. (R). Bræ, Vj
Marstrand, Ane Sofie, Frue. (R). Bø,
K&R, Skk.

Nielsen, Axel, Arbejdsn. (S) Bræ.
Nielsen, Niels Peter, Propr. (V). Bø, Bak, Vj.

Olsen, Richard, Grdj. (V). Bø, Skk, Vj.
Rasmussen, Carl, Brøndm. (S). Bak,
K&R, Vj

Rasmussen, Hans, Maskinpasser. (S). Bø.
Komm. Revisorer: Købm. *Eskildsen* og
Formd. *Vald. Jacobsen*.

Sundhedskomm. Fmd: Grdj. *Viggo Frandsen*.

Kommuneskr: *Helga Andersen*.

Pantefoged: *Kristoffer Mogensen*.

Lejrskov-Jordrup

pr. Ferup. § Højrup-Ferup 27. Folkeregistret: Uhre pr. Jordrup, § Lejrskov 104. Amtsrkr: Ribe, Retskr: 45 Kolding, Politikr: 34 Kolding, Skattekr: Andst m. fl. H., Vurdkr: Slauga H. — 954 Vælgere. Fredsvalg.

Formand: Grdj. *Jens Chr. Madsen*.
(B.F). FK&R, Skk, Sko, FVj.

Hansen, Marius, Husm. (S). Bø, *)FSu.
Hjort, Andreas, Uddeler. (Missinsl). K&R
Johannesen, M., Malerm. (B.F) Næstfmd.

Larsen, Jens, Boelsm. (Husmandsl). FBsk,
Bø, Sko, Kass, Folkeregisterf.

Lauridsen, Viggo, Grdj. (B.F) Skk.
Pedersen, Axel Thaysen, Grdj (B.F).

Rasmussen, Nikolaj, Boelsm. (B.F). FBø,
Vj.

Terpøger, Chr., Grdj. (B.F). Br, K&R.
Komm. Revisorer: Tømrer *I. Bjerringgaard*
og Husm. *Marius Hansen*.

Skolekomm. Fmd: Pastor *N. B. Engenap*.

Pantefoged: Murer *Just Justesen*.

Lellinge

pr. Lellinge. § 51 u. Folkeregistret: § 57. Amtsrkr: Præstø, Retskr: 5 Køge, Politikr: 5 Køge, Skattekr: Store-Heddinge, Vurdkr: Bjeverskov H. — Af 373 Vælgere stemte 332. S 206 (3), K 35 (0), B.F 91 (2); [K+B.F].

Formand: Træarb. *Otto Jørgensen*.
(S). FSu.

Kellberg, Niels, Murersv. (S) FBo.
Knudsen, Jens, Parcell. (B.F). FVj.

Madsen, Svend, Chauffør. (S). FBæ.
Pedersen, Niels Haagen, Gaardbest. (B.F)

FBø.

Komm. Revisorer: Uddeler *Thaarup Nielsen* og Skråderm. *Svend Larsen*.

Skolekomm. Fmd: Husejer *Johan Kellberg*

Lem se Gimming-Lem.

Lem se Sønder Lem.

Lemming.

pr. Lemming. § Lemming 43. Amtsrkr: Viborg, Retskr: 51 Silkeborg, Politikr: 38 Silkeborg, Skattekr: Lysgaard m. fl. H., Vurdkr: Lysgaard His H. — Af 427 Vælgere stemte 346. S 51 (0), Lokal 57 (1), B.F 148 (3), Nisset Borgerl 85 (1), Husmoderl 5 (0).

Formand: Boelsm. *J. P. Jensen*.

(Borgerl). FBæ. Kass., Folkeregisterf.
Ginnerup, Magnus, Lærer. (Borgerl). FSu
Nielsen, Mads Peter, Grdj. (B.F).

Petersen, Poul, Grdj. (Borgerl).
Sørensen, Anker, Grdj. (Borgerl).

Komm. Revisorer: Uddeler *P. J. Juelskær*
og Lærer *V. Nellemann Larsen*.

Skolekomm Fmd: Brugsforeningsuddeler
P. J. Juelskær.

Lem-Vejby

pr. Brodal. § Lem 38, Postkonto 82156.
Amtsrkr: Viborg, Retskr: 77 Skive, Politikr: 56 Skive, Skattekr: Skive. Vurdkr: Harre m. fl. H. — Af 658 Vælgere stemte 551. S 151 (2), R 228 (3), V 79 (1), U.P 93 (1); [V+U.P].

Formand: Grdj. *Chr. Madsen*. (R).

Bø, FK&R, *)FSu. Folkeregisterf.

Andersen, Peder Chr., Cementstøber. (R).
Bræ, Bsk, Kass.

Brunsgaard, Søren, Grdj. (V). K&R, V.
Madsen, Kristen, Grdj. (U.P) Sko, V.

Pruust, Niels Carl, Arbejdsn. (S). Sko, V.
Sørensen, Jens Kristian, Husm. (R).

Skk, V.

Vester, P. O., Arbejdsn. (S). Bø.

Komm. Revisorer: Lærer *P. C. Bollerup*
og Uddeler *C. Jensen*.

Kommunekass: Cementstøber *Peder Chr. Andersen*.

Lendum

pr. Sindal. § Lendum 36, Postkonto 16421. Folkeregistret: § Lendum 12. Amtsrkr: Hjørring, Retskr: 71 Frederikshavn, Politikr: 51 Frederikshavn, Skattekr: Frederikshavn, Vurdkr: Skagen. — Af 715 Vælgere stemte 569. S 68 (1), Fællesl 266 (3), Lokal 79 (1), B.F 76 (1), Indre Miss 80 (1).

Formand: Grdj. *Chr. Frederiksen*.

(Fællesl). Bø, K&R, *)FSu, Vj.

Burholt, G., Fabr (Fællesl).

Christensen, Johs., Grdj. (Indre Miss).
Bræ, Bsk.

Nielsen, Alf., Arbejdsn. (S). Bræ, FBø,
Skk.

Rasmussen, Nørgaard (B.F). K&R, Vj.
Skjølstrup, Em., Husm. (Lokal). Bø,

K&R, Skk, Vj.

Sørensen, V., Sognef. (Fællesl). Kass,
Folkeregisterf.

Komm. Revisorer: Mejeribest *Mølbak* og
Husm. *H. P. Larsen*.

Beskæftigelsesudv. Fmd: Murer *Holm Christensen*.

Skolekomm. Fmd: Pastor *J. Yde*.

Sundhedskomm. Fmd: *Nørgaard Rasmussen*.

Lerbjerg se Laurbjerg-Lerbjerg.

Lerup-Tranum

Tranum pr. Brovst. ff. Tranum 28 (Mand., Onsd., Fred. 9—12, 14—16), Postkonto 81497. Amtsokr: Hjerring, Retskr: 73 Fjerritslev, Politikr: 53 Thisted, Skattekr: Børglum m. fl. H., Vurdkr: Øster Han H. — Af 873 Vælgere stemte 714. S 129 (2), Lokall 566 (9).
Formand: Husm. A. I. Andersen. (U.P). Bræ, Bø, K&R, FSu.
Berntsen, Th. Kirk, Slagtern. (U.P). Vj
Davidson, J. Ohr., Grdj. (U.P). Vj.
Jensen, A. Bjskov, Klitplantør. (S). Bø, Skk, FVj.
Kronborg, O. M., Grdj. (U.P). Bræ, Bsk, K&R.
Larsen, Lars P., Husm. (U.P). FBø, Vj.
Nielsen, Peter A., Husm. (U.P). Skk, Su
Pedersen, Otto, Sognef. (U.P). K&K, Vj.
Svendsen, Henrik, Arbejds. (S). FBæ, Ko, Su.
Sørensen, N. Madsen, Husm. (U.P).
Thomsen, Chr. Hansen, Husm. (U.P). Bø, Ko, Su.

Komm. Revisorer: Mejeribest. *J. Borris-holt* og Lærer *K. A. Andreasen*.
 Skolekomm. Fmd: Sognepr. *Th. V. Kragh*
 Beskæftigelsesudv. Fmd: Mejeribest. *J. Borris-holt*.
 Kornnævn Fmd: Husm. *Andr. Danielsen*
 Kommunesekr. og Kass: Kæmner *Willy Sørensen*.

Levring

pr. Kellerup. ff. Hindbjerg 23, Postkonto 19009. Amtsokr: Viborg, Retskr: 79 Kellerup, Politikr: 57 Viborg, Skattekr: Lysgaard m. fl. H., Vurdkr: Lysgaard-Hids m. — Af 438 Vælgere stemte 345. S 48 (1), Lokall 25 (0), V 272 (6).
Formand: Grdj. *J. C. Jensen*. (V). FBø, FSu.
Hansen, M., Arbejds. (S). Vj.
Knudsen, K., Grdj. (V). Bsk, Skk, Sko, Su.
Nielsen, H., Grdj. (V). Bø, K.
Rasmussen, G., Husm. (U.P). Vj.
Ris, N., Grdj. (V). Bø.
Skorstengaard, M., Grdj. (V). Bø, K, Sko Su, Vj.
 Komm. Revisorer: Mejeribest. *G. Jensen* og Uddeler *A. Lindberg*.
 Skolekomm Fmd: Sognepr. *O. Madsen*.
 Pantefoged: Sognef. *L. K. Nielsen*.

Lidemark

pr. Bjevskov. ff. Bjevskov 17 u. Amtsokr: Præstø, Retskr: 5 Køge, Politikr: 5 Køge, Skattekr: Store-Heddinge, Vurdkr: Bjevskov H. — Af 202 Vælgere stemte 175. S 69 (2), R 44 (1), K 24 (1), V 38 (1).
Formand: Tømrerm. *Jørgen Petersen*. (R). Bø, *)FSu, Kass.
Hansen, Holger, Arbejds. (S). Bø, Vj.
Nørhave, Gunner, Grdj. (V). Næstfmd.
Petersen, Hans, Grdj. (K). Bø, Vj.
Sørensen, Andreas, Husm. (S). FVj.

Komm. Revisorer: Lærer *K. H. Rasmussen* og Uddeler *Ohr. Madsen*.

Lihme

pr. Lime. ff. Lihme 19, Postkonto 11377
 Folkeregistreret: ff. Lihme 19. Amtskr: Viborg, Retskr: 77 Skive, Politikr: 56 Skive, Skattekr: Skive, Vurdkr: Harre m. fl. H. — Af 558 Vælgere stemte 405. S 83 (1), R+Husmandsl 127 (2), D.K 29 (0), Lokall 164 (4).
Formand: Grdj. *P. Ohr. J. Pedersen*. (Lokal). FBæ, FBø, K&R, Skk, *)FSu.
Andersen, Hannibal, Husm. (U.P). Bø, Vgb, Vj.
Christensen, Mads, Grdj., Sognef. (V). Vj.
Jensen, Laurids Larsen, Husm. (R). K&R
Olesen, Oscar J., Arbejds. (S) Bø, Vj.
Overgaard Søren, Manufakturhldr. (Lokal). Kass.
Svenningsen, Aage, Grdj. (R). K&R, Skk, Vj.
 Komm. Revisorer: Grdj. *Kristian Husted* og Tømrerhldr. *O. Falk*.
 Skolekomm. Fmd: Sognepr. *O. Brigsted*.
 Pantefoged: *Peder Sørensen*.

Lild se Tømmerby-Lild.

Lillebrænde

se Torkildstrup-Lillebrænde.

Lille Fuglede

se Store Fuglede og Lille Fuglede.

Lille-Heddinge

pr. Rødvig. ff. Rødvig 69, Postkonto 41295. Amtsokr: Præstø, Retskr: 20 Store-Heddinge, Politikr: 15 Store-Heddinge, Skattekr: Store-Heddinge, Vurdkr: Store-Heddinge. — Af 548 Vælgere stemte 390. S 148 (2), K 123 (2), V 83 (1), U.P 35 (0).
Formand: Grdj. *Magnus Petersen*. (V). FBæ Folkeregisterf.
Nielsen, Oarl Peder, Statshusm. (S).
Nielsen Madsen, Th., Møller. (K). FKO.
Petersen, Laurits, Fisker. (K). FVj.
Poulsen, Ove, Husejer. (S). *)FSu.
 Komm. Revisorer: Lærer *A. Thuesen* og Skibsmægler *Th. Friis*.
 Skolekomm Fmd: Provt *Th. Lassésen*.
 Kommunekass: *H. Johansen*.
 Pantefoged: Husejer *N. O. Fauverbo*.

Lille Lyngby

pr. Skævinge. ff. Arresø 2, Postkonto 15155. Amtsokr: Frederiksborg, Retskr: 8 Hillerød, Politikr: 7 Hillerød, Skattekr: Hillerød, Vurdkr: Frederiksværk. — Af 468 Vælgere stemte 342 paa Fælleslister.
Formand: Grdj. *Knud Skjurm*. (Fællesl). *)FSu, Folkeregisterf.
Bundgaard, I., Grdj. (Fællesl). Kass.
Gløde, Yibeke, Fru Grdj. (Fællesl).
Jensen, Martin, Afbygger. (Fællesl). Vj
Jørgensen, Folmer, Murerm. (Fællesl). FBæ, Bø.
Jørgensen, Hans, Afbygger. (Fællesl). Skk, Vj.
Petersen, Søren, Grdj. (Fællesl). FVj. Næstfmd.

Komm. Revisorer: Mejeribest. *Poulsen* og Afbygger *L. P. Petersen*.
Skolekomm. Fmd: Sognepr. *Kragbøll*.
Pantefoged: Vognm. *H. Didriksen*.

Lillerød

pr. Lillerød. f Allerød 161 (15—17 undt. Lgrd.). Folkeregistret: Lillerød, f Allerød 161, Postkonto 42080. Amtsrkr: Frederiksborg, Retskr: 8 Hillerød, Politikr: 7 Hillerød, Skattekr: Hillerød, Vurdkr: Ølstykke m fl. H. — Af 1079 Vælgere stemte 936. S 439 (5), R 65 (0), K 196 (2), V 175 (2), D.K 61 (0); [K+V].

Formand: Forretningsf. *A. Jeppesen*. (S). FBr, Bø, K&R, Fkl, FSu.

Christensen, Chr., Formd. (S). Br, Bræ, Kl, Skk, FVj.

Hansen, Aage R., Stolemager. (S). B, By, Byb, Bø, Sko

Hansen, A., Pottmager. (S). FB, Byb, K&R.

Hansen, H. P., Købm. (V). FBræ, Su.

Iversen, Iver, Afbygger. (V). FBø, Kl, Sko, Vj.

Lassen, E. P., Eksp.sekr. (K). B, FByb

Madsen, A., Maskinsnedker. (S). Skk, Su, Vj.

Rønje, A., Grdj. (K). Br, Bsk, K&R, Kl, Næstfmd.

Kommunesekr: *Mogens Ebbesen*.

Komm. Revisorer: Ing. *H. Halberg* og Eksp.sekr. *O. Fuglsang*.

Kornnævn. Fmd: Forp. *Erik Hansen*.

Skolekomm. Fmd: Sognepr. *Aug. Andersen*.

Sundhedskomm. Fmd: Læge *Th. Levinson*

Bygningskomm. Fmd: Købm. *H. P. Hansen*.

Kommunekass: Købm. *H. P. Hansen*.

Beskæftigelsesudv. Fmd: Driftsleder *V. T. Møller*.

Pantefoged: Kommuneass. *A. Nyvang Petersen*.

Lillevorde se Gudum-Lillevorde.

Lime se Hvilsager-Lime.

Linaå

pr. Laven. f Møllerup 47. Amtsrkr: Skanderborg, Retskr: 51 Silkeborg, Politikr: 88 Silkeborg, Skattekr: Silkeborg Vurdkr: Silkeborg. — Af 1326 Vælgere stemte 1111. S 481 (4), V 460 (4), U.P 52 (0), Husmandsl 105 (1).

Formand: Grdj. *Isak Kristensen*. (R) K&R

Christensen, R., Arbejdsd. (S). By, Su.

Firsgaard, Chr., Grdj. (V). Bræ, Sko.

Franch, A., Vejfm. (S). Bræ, By, Bø, FSu

Hansen, Henning, Grdj. (V). Su.

Hjorth, H., Grdj. (V). FBræ, Bsk, K&R, Skk

Kristensen, Johan, Banevagt. (S). FBø, Skk

Mikkelsen, A., Grdj. (V). Bø, FSKk

Nielsen, Vald., Slagterm. (S). K&R, Skk

Komm. Revisorer: *Mar. Nielsen* og *I. Ingerlev*.

Skolekomm. Fmd: Grdj. *A. Mikkelsen*, Skellerup pr. Resenbro.

Folkeregisterf: Kæmner *J. Jacobsen*.

Pantefoged og Fmd. for Byggeudv: *N. Chr. Laursen*.

Linde se Tvede-Linde.

Lindeballe

Amlund pr. Vandel. f Aast 4, Postkonto 83350. Folkeregistret: f Aast 4. Amtsrkr: Vejle, Retskr: 46 Vejle, Politikr: 35 Vejle, Skattekr: Vejle, Vurdkr: Nørvang H. — Af 382 Vælgere stemte 313. R 63 (1), V 250 (4).

Formand: Grdj. *H. J. H. Amlund*.

(V). FBræ, Bø, *FSu. Folkeregisterf. *Andersen, Hans M.*, Grdj. (V). Kass.

Jensen, Marius, Grdj. (V). Skk

Mikkelsen, Niels Sandal, Husm. (R). FBrø

Petersen, Harald, Grdj. (V). Skk.

Komm. Revisorer: *Rasmus P. Rasmussen* og Grdj. *Theodor Petersen*.

Skolekomm. Fmd: Grdj. *Kr. Kjeldsen*.

Lindelse

pr. Lindelse. f Hennetved 47. Folkeregistret: Lindelse, f Hennetved 47. Amtsrkr: Svendborg, Retkr: 36 Rudkøbing, Politikr: 25 Rudkøbing, Skattekr: Rudkøbing, Vurdkr: Langelands søndre. — Af 846 Vælgere stemte 700. S 122 (1), R 198 (3), V 296 (4), D.K 84 (1).

Formand: Skræderm. *Peter Hansen*.

(R). Folkeregisterf.

Esbjerg, Alfred, Grdj. (V).

Hansen, Fr. B., Boelsm. (R). Bræ.

Hansen, Ingvar, Grdj. (V). K&R, Næstformand.

Hansen, Niels, Boelsm. (V).

Krown, H. C., Postb. (S) K&R.

Rasmussen, Kaj, Møller. (R). Skk.

Rasmussen, Svend, Boelsm. (V). FVj.

Sørensen, Søren, Fiskehdlr. (D.K). K&R.

Komm. Revisorer: Mejeribest. *A. Eggert* og pens. Lærer *O. Klæppe*.

Skolekomm Fmd: Boelsm. *Erik Christensen*.

Lindknud

pr. Holsted. f Houborg 25. Folkeregistret: Brørup, f Lindknud 33. Amtsrkr: Ribe, Retskr: 88 Holsted, Politikr: 65 Ribe, Skattekr: Andst m fl. H., Vurdkr: Malt H. — 705 Vælgere. Fredevalg.

Formand: Grdj. *Peter Jensen*. (V). *FSu, Vj.

Jepsen, Oluf, Grdj. (V). FVj.

Juhl, Alfred, Grdj. (V). Bø, G&V.

Kristensen, Kr., Uddeler. (U.P). FBræ, Bø, Næstfmd.

Kristensen, Peter, Husm. (R). Vj.

Nikolajsen, Peter, Kroejer. (R). Bsk, FBrø

Petersen, H. M., Husejer. (S). Kass.

Komm. Revisorer: Brugsforeningsbest. *Chr. Christensen* og *Parcell. Poul Poulsen*.

Skolekomm. Fmd: Murer *Peder Jørgensen*

Aften- og Ungdomsskolen: Lærer *K. A. Kristiansen*.

Sundhedskomm. Fmd: Murer *Jens L. Christensen*.

Pantefoged: *Parcell. Poul Poulsen*.

Lindum se Vammen-Lindum-Bigum.

Linnerup-Hammer

pr. Hjortsvang. \int Hjortsvang 20. Folke-
registret: Hjortsvang, \int Hjortsvang
25. Amtsokr: Skanderborg, Retskr: 50
Brædstrup, Politikr: 37 Horsens, Skat-
tekr: Silkeborg, Vurdkr: Vrads H. —
Af 392 Vælgere stemte 328 paa Fæl-
leslister.

Formand: Grdj. *Anton Petersen*. (V)
Jensen, Jens, Grdj. (V). FVj.
Laursen, Kristian, Grdj. (V). Næstfmd.
Markussen, Hans, Grdj. (V).
Pedersen, Mads, Grdj. (R). FBræ.
Sørensen, Kristian, Murer. (V). Kass.
Uhrskov, Pter, Grdj. (Rf).
Komm. Revisorer: Rentier *Frederik Jen-
sen* og Grdj. *Svend Johansen*.
Børnev. Fmd: Lærer *Kr. Skov*.
Pantefogeder: Linnerup: *Peter Kidmose*
Madsen. Hammer: *Marinus Gandrup*.

Lintrup

pr. Lintrup. \int Lintrup 35. Amtsokr: Ha-
derslev, Retskr: 90 Rødding, Politikr:
67 Tofthund, Skattekr: Frøse og Nørre
Rangstrup H., Vurdkr: Rødding. —
Af 551 Vælgere stemte 422. Borger-
og Arbejderl 81 (1), Husmandsl 156 (3),
Lokal 185 (3).

Formand: Grdj. *Chr. Gammelgaard*.
(Lokal). *)FSu.
Asmussen, Ludvig, Arbejdsn. (Arb. og
Borgerl).
Jensen, Anders, Husm. (Husmandsl).
Jørgensen, Christian, Grdj. (Lokal).
Larsen, Peter, Grdj. (Lokal).
Nielsen, Niels H., Husm. (Husmanisl).
Skøth, Anders, Husm (Husmandsl).
Bygningskomm. Fmd: Bygm. *Mads Jen-
sen*.
Komm. Revisorer: Købm. *Nic. Lund* og
Købm J. P. Madsen.
Skolekomm. Fmd: *Søren Conraden*.
Skolenævn. Fmd: Lintrup: *Søren Dall*.
Møjby: *Søren Conraden*. Dover: *Peter*
M. Hansen. Tornum: Fru *Anna Peter-
sen*.
Sundhedskomm Fmd: Grdj. *Peter Bruun*
Kass. og Folkeregisterf: *Chr. Schmidt*.
Pantefoged: *Jens Skov*.

Lisbjerg se Hasle-Skejby-Lisbjerg.

Ljørslev-Ørding

pr. Øster Assels. \int Ørding 31. Amtsokr:
Thisted, Retskr: 76 Nykøbing M., Politi-
kr: 55 Nykøbing M., Skattekr: Mors.
Vurdkr: Mors østre. — Af 510 Væl-
gere stemte 389 S 67 (2), R 25 (0),
K 52 (1), V 139 (2), Indre Miss 105
(2).

Formand: Grdj. *Peder Overgaard*.
(K). FSu.
Hansen, Niels, Købm. (Indre Miss). FBø
Hølleby, Jens Chr., Grdj. (V). Bsk.
Mikkelsen, Jørgen, Husm. (Indre Miss).

Niesen, Marinus, Arbejdsm. (S).
Osen, Peder, Arbejdsm. (S).
Poulsen, Anders, Husm. (V). Kass.
Komm. Revisorer: Grdj. *A. Dam* og Læ-
rer *Rasmussen*.
Skolekomm. Fmd: Sognepr. *Quortrup*.

Lodbjerg

se Hvidbjerg-Ørum-Lodbjerg.

Lomborg-Rom

pr. Ramme. \int Lomborg 24. Amtsokr:
Ringkøbing, Retskr: 82 Lemvig, Politi-
kr: 61 Lemvig, Skattekr: Lemvig, Vurd-
kr: Skodborg. — Af 622 Vælgere stem-
te 482. S 41 (0), Lokall 441 (9).
Formand: Grdj. *Peder V. Christensen*.
Folkeregisterf.
Christensen, Hans Bech, Grdj. *)FSu.
Christensen, Ove Vejting, Husm. FVj.
Lundsby, Chr., Grdj.
Madsen, Anders, Grdj. Næstfmd.
Nielsen, Peder, Grdj. Skt.
Pedersen, Aksel Overby, Grdj.
Pedersen, Børge, Grdj. Kass.
Ravn Dahl, Anders, Grdj. Vj.
Komm. Revisorer: Grdj. *N. M. Jørgensen*
og Grdj. *Christen Madsen*.
Skolekomm. Fmd: Grdj. *A. Sjøgaard*.

Longelse-Fuglsbølle

pr. Longelse. \int Longelse 41, Postkonto
18120. Amtsokr: Svendborg, Retskr:
36 Rudkøbing, Politikr: 25 Rudkøbing,
Skattekr: Rudkøbing, Vurdkr: Lange-
lands søndre. — Af 876 Vælgere stem-
te 683 S 145 (2), R 240 (4), V 217
(3), D.K 43 (0), F 39 (0).
Formand: Grdj. *R. Hansen*. (V).
)FSu. Folkeregisterf.

Andresen, Fr., Drager. (R).
Busch Petersen, Chr., Propr. (K). Vj.
Christensen, Th., Boelsm. (R). Sko
Guldborg, H. M., Sognef. (V).
Hansen, Otto, Husm. (S). Vj.
Jensen, H., Boelsm. (R) Sko.
Petersen, H. P., Malerm. (R) FBræ.
Wejlbæk, Aa., Arbejdsn. (S). Vj.
Komm. Revisorer: Brugsforeningsbest H.
Nielsen og Sygekassékass. *P. A. Larsen*.
Beskæftigelsesudv. Fmd: Uddeler *Otto*
Christensen.
Skolekomm Fmd: Sognepr. *Østerby*.
Kommunekass: *Svend Hansen*.
Pantefoged: Smedem. *V. C. Sørensen*.

Louns-Alstrup

pr. Hvalpsund. \int Hvalpsund 13. Kæn-
ner og Folkeregistret: \int Hvalpsund 45.
Socialudv: \int Ullits 17. Amtsokr: Aal-
borg, Retskr: 63 Hobro, Politikr: 46
Hobro, Skattekr: Løgstør, Vurdkr:
Gislum H. — Af 579 Vælgere stemte
460. S 125 (2), V 163 (3), Husmandsl
85 (1), Fiskerl 87 (1); [S+Fiskerl].
Formand: Arbejdsn. *M. Rosenvinge*.
(S). K&R, Vj.
Albrechtsen, Anders, Fisker. (S). Bø, K&R
Kaldahl, Lars, Grdj (V). Skk. Vj.
Pedersen, Anders, Grdj. (V). Bø.
Pedersen, Evald, Husm. FBø, Vj.
Rasmussen, Alvar, Cyklehdr. (S).

Tollestrup, Byrial, Grdj. (V). K&R,
*)FSkk, *)FSu.
Kom. Revisorer: *Mejeriejer P. Jørgensen*
og Grdj. *P. Jensen*.
Kæmner: *P. G. Pedersen*.

Lumby

pr. Beldringe. § 1 Lumde 126, Postkonto
19560. Folkeregistret: Lumby pr. Bel-
dringe. Amtsrkr: Odense, Retskr: 41
Bogense, Politikr: 30 Bogense, Skatte-
kr: Bogense, Vurdkr: Lunde-Skam H.
— Af 1315 Vælgere stemte 1066. S
412 (4), R 143 (1), K 151 (1), V
321 (3), D.K 35 (0); [R+V].

Formand: Grdj. *Marius Pedersen*.

(V). FSkk

Ohristensen, J. Ohr. M., Grdj. (K).
Ohristensen, Svend O., Specialarb. (S).
Bø, FSu.

Knudsen, Carl Martin, Fisker. (S).

Larsen, Albert, Gartner. (R).

Larsen, Herman H., Specialarb. (S).

FBBræ.

Larsen, Ra. Ohr., Gartner (V).

Mortensen, Aksel, Smed. (S).

Nielsen, Rasmus, Grdj. (V).

Komm. Revisorer: Grdj. *Johs. Kyed* og
Lærer *Leachly Sørensen*.

Beakkeftigelsesudv. Fmd: *Snedker V. Ot-
tosen*.

Kornnævn Fmd: *Propr. S. Friese*.

Kommunekass. og Sekr: *G. Faurouchou*.

Folkeregisterf: *G. Faurouchou*.

Pantefoged: *Fisker Hans Nielsen*.

Lundby

pr. Løgstør. § 1 Lundby 9. Amtsrkr: Aal-
borg, Retskr: 65 Løgstør, Politikr: 47
Nibe, Skattekr: Løgstør, Vurdkr: Løg-
stør. — 149 Vælgere stemte. Upolitisk
Valg.

Formand: Grdj. *Anders Nøhr*. FBBræ,
Su.

Andersen, Kresten, Arbejdsm. Bræ, Bsk,
Su, Vj.

Fredsgaard, Johannes, Grdj. R, Skk.

Nielsen, Karl E., Grdj. R, Skk.

Veggerby, Anders, Grdj. Bræ, Skk, Sko.
Kass.

Komm. Revisorer: Grdj. *Ohr. Beltoft* og
Gaardbest. N. Juul Jensen.

Skolekomm. Fmd: *Sognepr. H. Kaas*.

Lundby

pr. Lundby. § 1 Lundby 35. Amtsrkr:
Præstø, Retskr: 22 Vordingborg, Politi-
kr: 17 Vordingborg, Skattekr: Næst-
ved, Vurdkr: Hammer H. — Af 511
Vælgere stemte 425 S 130 (2), R 111
(2), K 83 (1), V 98 (2); [K+V].

Formand: *Bødker H. O. J. Edelskov*.

(R). Bø, Kl, *)FSu, Folkeregisterf.

Eriksen, J., Boghdlr. (V). Bø, Skk.

Hansen, Henry P., Arbejdsm. (S). By,
K&R, Skk, FVj.

Michelsen, C. T. F., Førstelærer. (R).

By, FBø, Sko, Vj.

Nielsen, Anders, Bygm. (K). By, FKL,
FSko, Vj.

Olsen, H. Ohr., Portør. (S). Kl, Sko,
Kass.

Rasmussen, N. P., Vurderingsfmd. (V).
K&R.

Komm. Revisorer: *Foderm Otto Blom
Hansen* og Landpostb. *Knud Hansen*.
Skolekomm. Fmd: *Sognepr. Krarup-Han-
sen*.

Sundhedskomm. Fmd: *Mejeribest. Chr.
Jensen*.

Lunde

pr. Lunde Fyn. § 8. Amtsrkr: Oden-
se, Retskr: 41 Bogense, Politikr: 30
Bogense, Skattekr: Bogense, Vurdkr:
Lunde-Skam H. — Af 403 Vælgere
stemte 364. S 83 (2), R 61 (2), K
64 (1), V 155 (4); [S+R].

Formand: Grdj., *Sognefoged Carl
Bendtsen*. (V). K&R, *)FSu, Folkere-
gisterf.

Christiansen, Theodor, Grdj. (V). K&R.
Hansen, Lars Peder, Banearb. (S). Vj.
Jørgensen, Harald, Snedkerm. (S). FBBræ,
K&R.

Knudsen, Edvard, Grdj. (K). Br, Skk,
Vj, Næstfmd.

Larsen, Emma, Grdjske (V). Bø.

Madsen, N. M., Grdj. (V). Bø, Kass.

Madsen, Rasmus, Boelsm. (R). Bø, Skk.

Nielsen, Johannes, Boelsm. (R). Br, Vj.

Komm. Revisorer: *Mejeribest. O. Jensen*

og Grdj. *L. A. Knudsen*.

Skolekomm Fmd: *Pastor Petersen*.

Lunde

pr. Lunde Jyll. § 1 Lunde Jyll. 31. Amtsr-
kr: Ribe, Retskr: 85 Varde, Politikr:
63 Varde, Skattekr: Varde, Vurdkr:
Øster og Vester H. — Af 587 Vælgere
stemte 485. Lokallister.

Formand: Grdj. *J. Henneberg*. K&R,
*)FSu, Folkeregisterf.

Hansen, Charles, Grdj. (U.P).

Jensen, Sigfred, Husm.

Lauridsen, Erling, Manufakturhdr. (U.P)
Bræ.

Lund, Hans, Grdj. (U.P).

Mortensen, Jens, Grdj. Kass.

Pedersen, Ejner, Grdj. Bø

Komm. Revisorer: *Rentier H. M. Adser-
sen* og *Tømmerhdr. Fr. Rhod.*

Skolekomm. Fmd: *Pastor Benniche*.

Lunde

pr. Stenstrup. § 1 Stenstrup 16. Folke regi-
stræt: § 1 Stenstrup 112, Postkonto
47952. Amtsrkr: Svendborg, Retskr:
33 Svendborg, Politikr: 24 Svendborg,
Skattekr: Faaborg, Vurdkr: Sunds H.
— Af 399 Vælgere stemte 360. S 63
1(), V 107 (2), U.P 100 (2), U.P
88 (2).

Formand: *Købm. Charles Størmose*.
(U.P). FBø, K&R, FSu, FVj

Dillevsen, Ohr. Elgaard, Husm. (V).

Jensen, N., Købm (V). FBBræ, Bø, K&R.

Juul, Martin, Husm. (S). Bø.

Jørgensen, Th., Grdj. (U.P). Bræ, Skk.

Mogensen, Peder, Grdj. (U.P). K&R,
Skk, Næstfmd.

Petersen, P. A., Husm. (U.P). Bi, Bø,
Skk.

Komm. Revisorer: Mejeribest. *Chr. Holme* og Grdj. *Carl Andersen Møllegaard*. Skolekomm. Fmd: Sognepr. *Gettrup*. Sundhedskomm. Fmd: Grdj. *R. Rask*. Beskæftigelsesudv. Fmd: Grdj. *Audun Nielsen*. Pantefoged: Husm. *Martin Juul*.

Lundforlund-Gerlev

pr. Slagelse. $\frac{1}{2}$ Lundforlund 16. Amtsokr: Sorø, Retskr: 15 Slagelse, Politikr: 11 Slagelse, Skattekr: Slagelse, Vurdkr: Slagelse. — Af 315 Vælgere stemte 232. S 54 (1), B.F. 178 (6).

Formand: Grdj. *H. O. Nielsen*. (B.F.) *)FSu, Folkeregisterf.

Jensen, A., Folketingsm. (B.F.) FSko.
Jensen, Anton, Grdj. (B.F.)
Lawuetz, Aa., Godsejer. (B.F.)
Olsen, P., Grdj. (B.F.). Bræ, Bsk.
Pilegaard, M., Handelsm (S). Vj.
Rasmussen, Jens, Grdj. (B.F.) Vj.
Komm. Revisorer: Mejeribest. *O. Christensen* og Uddeler *A. Mikkelsen*. Skolekomm. Fmd: Sognepr. *J. Chr. Fr. Jensen*.

Lundum-Hansted

pr. Horsens. $\frac{1}{2}$ Hansted 36, Postkonto 17018. Folkeregistret: Egebjerg pr. Horsens, $\frac{1}{2}$ Hansted 23. Amtsokr: Skanderborg, Retskr: 47 Horsens, Politikr: 37 Horsens, Skattekr: Horsens, Vurdkr: Voer-Nim H. — Af 848 Vælgere stemte 705 S 293 (4), V 412 (7).

Formand: Grdj. *Nic. Karlsen*. (V). K&R, Sko, Su.

Andersen, Anders Munk, Grdj. (V). Vj.
Jensen, Axel, Vejm. (S). Skk, Vj.
Jensen, Ejnar, Husm. (S). K&R Vj.
Kristensen, Sven Hegelskov, Hospitalsforst (S). Su.

Nielsen, Anders Lassen, Grdj. (V). Bø, K&R, Su. Næstfmd
Petersen, Svend Engelbrecht, Fabr. (V). Sko, Vj

Pedersen, Thomas, Grdj. (V). Bø, Skk.
Rasmussen, Chr., Lærer. (S). Skk, Su.
Rasmussen, Frède, Propr. (V). Su.
Sørensen, Gunnar, Forp (V). Vj.
Komm. Revisorer: Lærer *Rasmussen* og Grdj *Jens Jensen*.

Børnev. Fmd: Lærer *K. Fischer*. Folkeregisterf: Kæmner *A. Christensen*. Pantefoged: Arbejds. *A. Andersen*.

Lundø

se Højslev-Dommerby-Lundø.

Lyby se Jebjerg-Lyby.

Lyderslev

pr. Rødvig Stevna. Folkeregistret: pr. Store-Heddinge, $\frac{1}{2}$ Lyderslev 56. Amtskr: rkr: Præstø, Retskr: 20 Store-Heddinge, Politikr: 15 Store-Heddinge, Skattekr: Store-Heddinge, Vurdkr: Store-Heddinge. — Af 558 Vælgere stemte 463 S 193 (3), R 52 (0), B.F. 215 (4).

Formand: Grdj. *Thye Nielsen*. (B.F.) Bø, FK&R, Su, Vj.

Hansen, Hans, Grdj. (B.F.). Skk, Kass.
Jensen, Hans Chr., Røgm. (S). FBø, FSu

Jensen, Niels, Grdj. (B.F.). Bsk, K&R, FVj.

Nielsen, Chr., Landpost. (S). Bø, Vj.
Olsen, Henry, Brødkusk. (S). K&R, Skk.
Østergaard, Marie, Grdjske (B.F.). Su.
Komm. Revisorer: Grdj. *Hans P. Hansen* og Landpostb. *Chr. Nielsen*. Skolekomm Fmd: Sognepr. *Kornerup*.

Lydum se Nørre Nebel-Lydum.

Lyndby se Hyllinge-Lyndby.

Lyndelse se Vester Hæsinge-Sandholts-Lyndelse.

Lynderup se Ulbjerg-Lynderup.

Lyne

pr. Ølgod. $\frac{1}{2}$ Lyne 13. Amtsokr: Ringkøbing, Retskr: 84 Skern, Politikr: 62 Ringkøbing, Skattekr: Bølling m. fl. H., Vurdkr: Nr. Horne H. — Af 295 Vælgere stemte 196. Upolitisk Valg.

Formand: Grdj. *Jens Eg*. Folkeregisterf.

Hansen, E. K., Landpostb. FBør. Kass.
Jensen, Martinus, Husm.

Johnsen, P. Berg, Husm. Bø, Vj.
Petersen, Skat, Grdj. Bsk, FSu. Næstfmd.
Komm. Revisorer: Grdj. *S. Petersen* og Grdj. *M. Lauridsen*. Skolekomm. Fmd: Grdj. *Aage Uhr*. Pantefoged: Grdj. *M. Lauridsen*.

Lyngaa

pr. Hadsten. $\frac{1}{2}$ Lyngaa 41, Postkonto 10555 Folkeregistret: $\frac{1}{2}$ Lyngaa 11. Amtsokr: Aarhus, Retskr: 56 Hammel, Politikr: 39 Aarhus, Skattekr: Vester Lisbjerg m. fl. H., Vurdkr: Vester Lisbjerg m. fl. H. — Af 403 Vælgere stemte 328. S 118 (3), V 174 (4); U.P. 36 (0).

Formand: Grdj. *J. N. Tangdal*. (V). K&R, *)FSu.

Andersen, Anders, Husm (S). Bø, Vj.
Hansen, Børge, Forp. (V). FBør, Kass.
Jensen, Chr., Gartner. (K). K&R, FVj.
Jensen, J. P., Arbejds. (S)
Jensen, Nydam, Grdj. (V). Skk, Vj.
Næstfmd

Schneider, Jens, Grdj. (S). Bræ, Bsk, K&R, Ko, Skk.

Komm. Revisorer: Grdj. *Fr. Christensen* og Arbejds *Jens P. Jensen*.

Børnev. Fmd: Pastor *G. Mølgaard*. Skolekomm. Fmd: Pastor *G. Mølgaard*.

Folkeregisterf: *Børge Hansen*. Pantefoged: Centralbest. *S. Anker Christensen*.

Lyngby se Borum-Lyngby.

Lyngby se Jelstrup-Lyngby.

Lyngby se Skibsted-Lyngby.

Lyngby

pr. Trustrup. $\frac{1}{2}$ Lyngby 16, Postkonto 17199. Amtsokr: Randers, Retskr: 57 Grenaa, Politikr: 42 Grenaa, Skattekr: Grenaa, Vurdkr: Grenaa. — Af 919 Vælgere stemte 768 S 318 (4), V 272

(4), B.S 126 (1), Husmandsl 52 (0);
[V+Husmandsl].

Formand: Arbejds. *Snejbjerg Christensen*. (S). FK&R, FSko, FSu, FVgb FVj.

Buch, Børge, Arbejds (S). F.Ko.
Früs, Kristen, Grdj. (V).
Gregersen, Henrik, Grdj. (V). Bp.
Hansen, Arne, Grdj. (V).
Jensen, Bruno, Repr. (B.S).
Rasmussen, Cecilie, Husmoder. (S). Bp.
Toubro, Jens, Grdj. (V).
Østergaard, J. O., Montør (S).
Komm. Revisorer: *Uddeler Larsen* og *Førstælær Korsholm Lauritsen*.
Beskæftigelsesudv. Fmd: *Anton Møller*.
Børnev. Fmd: *Førstælær Østergaard*.
Skolekomm Fmd: *Anker Petersen*.
Sundhedskomm. Fmd: *Arbejds. Børge Buch*.

Kommunekass: *Konsulent Rasmussen*.
Pantefoged: *Arbejds. Chr. Beck*.

Lyngby-Taarbæk

pr. Lyngby. $\frac{1}{2}$ Lyngby 3000 (10—15, Fred. till. 16—18, Lørd. 10—12), Postkonto 21000. Amtsokr: København, Retskr: 2 København, Politikr: 2 København, Skattekr: Lyngby, Vurdkr: Lyngby. — Af 19210 Vælgere stemte 15101. S 7146 (8), R 534 (0), K 6204 (7), V 715 (0), Rf 115 (0).

Formand: *Ingv. Nørgaard*. (S). F.Bi, F.Br, F.Bræ, FK&R, FT.
Bacher, T., Forst. (K). Bo, Br, Skk, Sko
Christensen, G., Frue. (S). Bi, Bp, Skk, Sko, Su.
Christiansen, P. Theil, Maler. (S). Bo, Skk, Sko.

Fenneberg, P., Lektor. (K). K&R, Ktu.
Hansen, Johs., Dir. (S). FBp, K&R, FKtu
Skk, FSko, FSu, Næstfmd.
Larsen, Johs., Kass. (S). Bp, Su, T.
Løvdaal, A., Statsskovfoged (K). Skk, Sko, T.

Madsen, Michael, Manufakturhdr. (K).
Br, Bræ, Bp, Skk, Su.
Pedersen, Poul, Smed (S). Br, Bp, Su.
Pers, Otto, LRSagt. (K). T.
Petersen, Georg, Snedker. (S). FBo, K&R
Ktu, T.

Schack, Karen, Frue (K). Bp, Skk, Su.
Simonsen, Rich., Væver. (S). Br.
Tandrup, A. O., Kommunelærer. (K). Bi,
Bp, K&R, Su.

Sogneraadsskr: *Kontorchef V Rydahl*.
Bygningskomm. Fmd: *Murerm. E. Olsen*.
Komm. Revisorer: *Hovedkass. H. A. Wol-*
sing-Hansen og *Boghdir. O. G. Peter-*
sen.

Børnev. Fmd: *Dir. Johs. Hansen*.
Skolekomm. Fmd: *Pantefogedass. Hjalmar*
Andersen.

Sundhedskomm. Fmd: *Kredslæge E. Bon-*
do.

Afdelingschef: *Frode Rasmussen*.
Brandinsp:
Folkeregisterf: *Overass. Frk. A. M. Peter-*
sen.

Kommuneing: *cand. polyt. J. A. O. Ra-*
strup.
Kommunebogh: *Johannes Danielsen*.

Kommunekass: *Frk. I. Petersen*.
Socialinsp: *V. J. Clausen*.
Pantefoged: *P. Christensen*.

Lyngby

pr. Sorø. $\frac{1}{2}$ Topshøj 44 (10—13, Fred. till. 15—17), Postkonto 6935. Amtsokr: Sorø, Retskr: 19 Sorø, Politikr: 13 Ringsted, Skattekr: Skelskør, Vurdkr: Sorø. — Af 1649 Vælgere stemte 1356. S 610 (4), K 245 (2), V 436 (3), D.K 53 (0); [K+V].

Formand: *Grdj. Valdemar Madsen*.
(V). Bi, Bsk, RBp, K&R, Sko, FSu,
Vj.

Christensen, Theodor, Husm. (S). Bp,
Skk, Su, Vj.
Hansen, Karl, Husm. (S). Sko, Vj.
Henriksen, N. Herman, Landpostb. (V).
Kl, Sko, Vj.

Larsen, Martin, Arbejds. (S). K&R.
Madsen, Axel, Parcel. (V). F.Bræ, Bp,
Skk, Sko, Su, Vj.
Nielsen, Karen Duedahl, Frue. (K). Bp,
K&R, Ko, Skk, Su.

Olsen, P. O., Overportør. (S). Bp, Kl,
Skk, Sko, Su, Vj.
Rasmussen, Axel, Skovfoged. (K). Skk,
FVj.

Komm. Revisorer: *Overass. K. H. Kri-*
stensen og *Grdj. Johs. Olsen*.
Skolekomm. Fmd: *Pastor Kaj Sinding-*
Jensen.

Sundhedskomm. Fmd: *Fru Karen Due-*
dahl Nielsen.
Kommuneskr: *V. Sørensen*.
Kommunebogh: *Poul Peltz*.
Kommunekass: *Gerda Jørgensen*.
Pantefoged: *P. E. Christensen*.

Lyngby-Uggeløse

pr. Lyngby. $\frac{1}{2}$ Lyngby 50 (Fmd: $\frac{1}{2}$ Lyngby 35). Amtsokr: Fredafiksborg, Retskr: 8 Hillerød, Politikr: 7 Hillerød, Skattekr: Frederikssund. Vurdkr: Ølstykke m. fl. H. — Af 1304 Vælgere stemte 1090. S 319 (3), R 295 (3), K 76 (1), V 340 (4), D.K 60 (0); [K+V].

Formand: *P. D. Jensen*. (R). Bp,
FK&R, Sko, FSu, Vj.

Bendtsen, Jens, Propr. (V). Vj, Kass.
Jørgensen, Anker. (S). K&R.
Nielsen, Hans Chr., Propr. (K). Bp, Sko,
Vj.

Nielsen, Oskar, Gartner. (R). K&R. Sko.
Nielsen, Svend V., Arb. (S). Sko.
Petersen, Niels, Garner. (V). Vj.
Petersen, Poul, Grdj. (V). Sko, Næstfmd.
Rasmussen, Ejner, Gartner. (R). Sko, Vj.
Simonsen, Simon J., Grdj. (V). K&R,
FVj.

Sørensen, Harry, Vejm. (S). Bp, Sko, Vj.
Komm. Revisorer: *Sognef. Th. Jørgensen*
og *Murerm. L. Mogensen*.
Beskæftigelsesudv. Fmd: *Sognef. Th. Jør-*
gensen.

Børnev. Fmd: *Lærer Gudmand Larsen*.
Bygningskomm. Fmd: *Murerm. L. Mo-*
gensen.

Skolekomm. Fmd: *Sognepr. J. Bugge*.
Sundhedskomm. Fmd: *Grdj. Hans Poulin*
Folkeregisterf: *Frk. Else Andersen*.

Lyngs se Hvidbjerg-Lyngs.

Lysabild

pr. Skovby Als. [L] Lysabild 100, Postkonto 10484. Lysabild Sogns Skattekt: Mommark, 19280. Amtskrk: Sønderborg. Retskr: 94 Sønderborg Politikk: 69 Sønderborg, Skattekr: Als, Vurdkr: Als. — Af 999 Vælgere stemte 809. S 244 (2), Landmandsl 368 (4), Haandv 101 (1), T 91 (0); [S+Landmandsl+Haandv].

Formand: Husm. Peter H. Møller. (V).

Bonefeld, J., Grdij. (Landmandsl). Christensen, Christian H., Overgend. (S). Bø.

Hansen, O., Fisker. (S).

Jørgensen, H., Grdij. (Landmandsl).

Kryhlmann, P., Grdij. (Landmandsl).

Petersen, H., Snedker. (Haandv).

Komm. Revisorer: Købm. Perregaard og Grdij. J. Bonefeld.

Børnev. Fmd: Pastor Madsen.

Skolekomm. Fmd: Grdij. Hans J. Hansen.

Sundhedskomm. Fmd: P. Paulsen.

Kommunekass: Chr. Paulsen.

Pantefoged: Skatteopr. Hans Mathiesen.

Skatteopræver: Husm. Hans Mathiesen.

Lysgaard

pr. Skelhøje. [L] Skelhøje 32. Amtskrk: Viborg, Retskr: 79 Kellerup, Politikk: 57 Viborg, Skattekr: Lysgaard m. fl. H., Vurdkr: Viborg. — Af 345 Vælgere stemte 241. S 75 (1), V 164 (4).

Formand: Grdij. N. Kongsgaard. (V).

B. K&R, *)FSu, Vj.

Christensen, Frederik, Boelsm. (V). K&R, Vj.

Jensen, Axel, Arbejdsm. (S). Vj.

Jensen, Christen, Husm. (V). K&R, Vj.

Nielsen, Emma, Frk, Best. (V). Kass.,

Regnskabsf.

Komm. Revisorer: Arne Nørgaard og

Tage Moustén.

Skolekomm. Fmd: Sognepr. Ring.

Pantefoged: Niels Overgaard, Sjørup.

Lyø

pr. Faaborg. [L] Faaborg 2017, Postkonto 8225. Amtskrk: Svendborg, Retskr: 37 Faaborg, Politikk: 26 Faaborg, Skattekr: Faaborg, Vurdkr: Faaborg. — Af 214 Vælgere stemte 202. S 49 (1), U.P 153 (4).

Formand: Grdij. Carl P. Jørgensen.

Folkeregisterf.

Andersen Pedersen, H., Husm. Kass.

Jensen, Arne Emil, Lærer. (S). Næstfmd.

Jørgensen, R. V., Grdij.

Pedersen, Marinus, Fisker.

Komm. Revisor: Købm. P. Pedersen

og Mejeribest. Jørg. H. Rasmussen.

Skolekomm. Fmd: Sognepr. Qvist.

Pantefoged: Sognef. Hans Andersen.

Læborg

Hundsbæk pr. Vejen. [L] Gannmelby 9. Amtskrk: Ribe, Retskr: 88 Holsted, Politikk: 65 Ribe, Skattekr: Andst m. fl. H., Vurdkr: Malt H. — Af 408 Væl-

gere stemte 340. S 47 (1), R 44 (1), V 249 (5).

Formand: Grdij. Harald Bøgedal. (V)

Bø, FSu, Folkeregisterf.

Andersen, H. Otto, Arbejdsm. (S). Su.

Andersen Knud Ejnar, Grdij. (V). Vj.

Baagø, Johannes, Grdij. (V). FVj.

Jensen, Oculius, Grdij. (V). Bø, Su, Vj.

Kass.

Sørensen, M. Schmidt, Lærer. (R). Bø.

Thiesen, Johannes, Husm. (V). Vj.

Komm. Revisorer: Grdij. Knud Ejnar An-

dersen og Husm. Martin Hansen.

Skolekomm. Fmd: Provst Lindegaard.

Sundhedskomm. Fmd: Grdij. M. Fink.

Pantefoged: M. Baagø.

Læsten

se Nørbæk-Sønderbæk-Læsten.

Læsø se Byrum-Hals-Vesterø.

Lødderup-Elsø

pr. Vils. [L] Lødderup 43. Amtskrk: Thisted, Retskr: 76 Nykøbing M., Politikk: 55 Nykøbing M, Skattekr: Mors, Vurdkr: Mors østre. — Af 681 Vælgere stemte 485. S 133 (2), Lokal 352 (5).

Formand: Grdij. Jens H. Klausen.

*)FSu, Folkeregisterf.

Bækhøj, Chr. P., Grdij. Kass.

Dalgaard, O., Boelam. (S).

Jakobsen, Alfred, Husm.

Lundsby, Olemmen, Grdij.

Mark, J., Grdij.

Poulsen, Niels Ohr., Slagter. (S).

Komm. Revisorer: Murer Niels Jensen og

Tømrer M. Blaabjerg.

Skolekomm. Fmd: Grdij. Olemmen Lunds-

by.

Løgsted se Kornum-Løgsted.

Løgumkloster Landsogn

Ellum pr. Løgumkloster. [L] Løgumkloster 44. Amtskrk: Tønder, Retskr: 96 Løgumkloster, Politikk: 71 Tønder, Skattekr: Løgumkloster, Vurdkr: Løgumkloster. — Af 271 Vælgere stemte 208. Upolitisk Valg.

Formand: Grdij. P. Outzen. (U.P).

Bræ, Bsk, Sko, FVj.

Eskildsen, P., Grdij. (U.P). K&R, Su,

Vj.

Hansen, Chr. D., Kass. (U.P). FBræ,

FSu, Folkeregisterf.

Nielsen, N. Br., Husm. (U.P). Bræ, K&R

Su.

Thomsen, J., Husm. (U.P). Bø, Sko, Vj.

Komm. Revisorer: Grdij. J. Brodersen

og Grdij. A. Nissen.

Skolekomm. Fmd: Grdij. Chr. P. Hansen.

Skolenævn Fmd: Arbejdsm. Søren Hatte-

sen.

Løjt

pr. Løjt Kirkeby. [L] Løjt Kirkeby 28 (9 —12, Postkonto 16562. Amtskrk: Aabenraa, Retskr: 92 Aabenraa, Politikk: 68 Aabenraa, Skattekr: Aabenraa, Vurdkr: Aabenraa Amts nordre. — Af 1392 Vælgere stemte 1024. S 341 (4), Mellemst 161 (1), D 236 (2), U.P

158 (1), T 12S (1); [S+Mellemst+D].

Formand: Kass. *Georg Larsen*. (S).
 FBo, Bø, FK&R, FSu.
Enevoldsen, Peter, Arb. (S). Bø, Vgb.
Fynsk, Chr., Arb. (S). Bo, Sko, Su, FVj
Lassen, Poul, Grdj. (D). FBræ, Bø, Su.
Madsen, Hans T., Grdj. (T). Su.
Petersen, Heinr., Husm. (Mellemst). K&R
 Vgb, Næstfmd.
Petersen, Nis, Husm. (U.P.). Sko, Vj.
Ravn, Jes, Arb. (S). FSKo, Su, Vj.
Skoumann, Chr., Grdj. (D). Bø, K&R,
 Vgb.
Komm. Revisorer: Lærer *Rasmussen* og
 Lærer *Gammelgaard*.
Skolekomm. Fmd: Landm. *Heinrich Vogt*
 Kommunesekr. og Kass: *Hans Brock*.
Pantefoged: *Snedker H. Keese*.

Løjtogte se Herredskirke-Løjtogte.

Lønborg

pr. Lønborg. f. Lønborg 23. Folkeregistret: Lønborg, f. Lønborg 1 x. Amts- rkr: Ringkøbing, Retskr: 84 Skern, Politikr: 62 Ringkøbing, Skattekr: Bjølling m. fl. H., Vurdkr: Nr. Horne H. — Af 557 Vælgere stemte 413. Arbejderl 56 (1), Lønborg Skolediær 230 (4), Vostrup Skolediær 126 (2).
Formand: Grdj. *Laurids Thomsen*.
Bollerup, Laudits, Grdj.
Jakobsen, Jukob, Husm. (S).
Jespersen, Laurids, Grdj.
Nielsen, N. C., Grdj. Kass, Folkeregisterf.
Sigaard, Kr., Lærer
Sørensen, Søren, Grdj. FVj, Næstfmd.
Komm. Revisorer: Lærer *Kr. Sigaard* og Grdj. *Laurids Tarp*.
Skolekomm. Fmd: Pastor *B. Hansen*.
Sundhedskonm. Fmd: Grdj. *Laurids Tarp*.
Brændselsudv. Fmd: Købm. *J. K. Vestergaard*.
Folkeregisterf: Grdj. *N. O. Nielsen*.
Pantefoged: Sognef. *Søren Sørensen*.

Lønne se Henne-Lønne.

Løsning

pr. Løsning. f. Løsning 75. Folkeregistret: Løsning, f. 128. Amtsrkr: Vejle, Retskr: 47 Horsens, Politikr: 36 Horsens, Skattekr: Bjerge m. fl. H., Vurdkr: Hætting H. — Af 762 Vælgere stemte 618 S 180 (3), Lokal 414 (6).
Formand: Grdj. *Arne Møller*.
Christensen, Marius, Grdj.
Jensen, Jens P., Sognef.
Jensen, Oskar (S).
Jørgensen, Peter, Murerm.
Kristensen, H. M., Købm. FBræ.
Mikkelsen, Abel, Vejm (S). Kass.
Rasmussen, Sigvald, Grdj.
Therkelsen, Th. L., Landpost. (S). *)FSu
Komm. Revisorer: Uddeler *Vinther* og Købm. *H. M. Kristensen*.
Skolekomm. Fmd: Fru Købm. *Kristensen*.
Sundhedskonm. Fmd: Læge *Bense*.

Løvel se Rødding-Løvel-Pederstrup.

Maabjerg

pr. Holstebro. f. Holstebro 1213. Amtsrkr: Ringkøbing, Retskr: 81 Holstebro, Politikr: 60 Holstebro, Skattekr: Holstebro, Vurdkr: Holstebro. — Af 423 Vælgere stemte 334. Fris L 161 (4), Husmandal 117 (2), Indre Mies 56 (1).
Formand: Grdj. *Kr. Ulsøe*. (Fris).
 Folkeregisterf.
Astrup, Viggo, Arbejdsd. (Husmandal).
Borup, Kr., Boelsm. (Husmandal).
Klønborg, Peder, Grdj. (Indre Mies).
Kristensen, Peder, Grdj. (Fris).
Mogensen, V., Fabr. (Fris).
Sejberg, Mads, Grdj. (Fris).
Komm. Revisorer: *Kr. Hyldgaard* og *Peder Nielsen*.
Pantefoged: *A. Kr. Kjeldahl*.

Maaløv se Ballerup-Maaløv.

Maarslet

pr. Maarslet f. Hørret 9. Kommunekt: f. Maarslet 25, Postkonto 39100. Amtsrkr: Aarhus, Retskr: 55 Aarhus, Politikr: 40 Odder, Skattekr: Hada og Ning H., Vurdkr: Hada H. — Af 631 Vælgere stemte 499 S 155 (3), R 45 (0), V 238 (5), Rf 60 (1).
Formand: Grdj. *Laurits Veng*. (V).
 Bø, K&R, FSu, Vj.
Andersen, Efnar, Grdj. (V). K&R, Ko, Su.
Andersen, Karl, Arbejdsd. (S). Bræ.
Andersen, Niels P., Grdj. (V). Bø, Skk, Vj.
Damgaard, Peter, Grdj. (V). Vj.
Mathiesen, Sigvard, Arbejdsd. (S). Su.
Nielsen, Kr. J., Arbejdsd. (S). Bø, Skk, Vj.
Rath, E. Zacho, Stationsforst. (Rf). K&R, Su
Østergaard, Holger, Gartner. (V). Skk, Su.
Komm. Revisorer: Grdj., Sognef. *A. Rasmussen* og Købm. *Vilh. Siig*.
Skolekomm. Fmd: Provst *T. Rugholm*.
Beakæftigelsesudv. Fmd: Murerm. *R. S. Lisbjerg*.
Brændselsn. Fmd: Husm. *Mich. Bang*.
Kæmner: *Børge Krogh*.
Pantefoged: *Gunnar Kristiansen*.

Maarum se Græsted-Maarum.

Maarup se Rubjerg-Maarup.

Madum

pr. Ulfborg. f. Ulfborg 70 y. Postkonto 52622. Amtsrkr: Ringkøbing, Retskr: 83 Ringkøbing, Politikr: 62 Ringkøbing, Skattekr: Ringkøbing, Vurdkr: Hind H. — Af 149 Vælgere stemte 114. Upolitisk Valg.
Formand: Grdj. *Gunnar Jørgensen*. (V)
Andersen, Jens, Grdj. (V). Kass.
Jensen, P. Kamp, Grdj. (V).
Nielsen, Jeppe, Grdj. (V). Næstfmd.
Paulsen, Kristian, Grdj. (V).

Komm. Revisorer: Grdj. *Ingvard Jensen* og Grdj. *Marius Kristiansen*.
Skolekomm. Fmd: Pastor *O. Christiansen*

Maglebrænde

pr. Stubbekøbing. f Stubbekøbing 1332. Postkonto 8088. Amtsokr: Maribo, Retskr: 28 Nykøbing F., Politikr: 19 Nykøbing F., Skattekr: Stubbekøbing, Vurdkr: Falsters østre — Af 299 Vælgere stemte 254. S 124 (4), R 46 (1), V 91 (2).

Formand: Skræder *Lehmann Hansen*. (S). FBBr, FBØ, *)FSu. Folkeregisterf. *Andersen, H. P. E.*, Arbejdsm. (S). Sko. Næstfmd.

Bonde, Chr., Grdj (V) Sko. Vj.
Larsen, Carl, Grdj. (V). Kass.
Larsen, Carl, Husejer. (S). Vj.
Nielsen, Julius, Parcell. (S). Vj. BØ, Skk, Vj.

Petersen, Vilhelm, Grdj. (R). FSKk.
Komm. Revisorer: Grdj *Hans Hansen* og Arbejdsm. *H. P. E. Andersen*.

Magleby (Møen)

pr. Borre. f Borre 2110, Postkonto 18220. Amtsokr: Præstø, Retskr: 24 Stege, Politikr: 17 Vordingborg, Skattekr: Vordingborg, Vurdkr: Møen. — Af 809 Vælgere stemte 670. S 138 (2), R 219 (3), K 31 (0), V 203 (4), D K 47 (0), L 32 (0); [K+V].

Formand: Grdj. *Aage Nielsen*. (R). BØ, H, K&R, Vj.

Hansen, Svend, Grdj. (V). Vj.
Hemmingsen, Ejnar, Grdj. (V). K&R. Næstfmd.

Jørgensen, Christian, Grdj. (V). Skk.
Larsen, Anker, Fiskeeksp. (R). Brø, H, K&R

Larsen, Jens P., Fisker. (S). Rø, H. Su.
Nielsen, Thorkild, Arbejdsm. (S). Vj.
Petersen, Hans, Forp (R). Bsk.
Stoltze, Harald, Grdj. (V) H. Vj.
Komm. Revisorer: Købm. N. P. *Petersen* og Uddeler *E. Petersen*.

Skolekomm. Fmd: Sognepr. *Høyberg*.
Sundhedskomm. Fmd: Grdj. *Richard Larsen*.

Magleby

pr. Skælskør. f Skælskør 270, Postkonto 12328. Folkeregistret: Stignæs pr. Skælskør, f Skælskør 462 x. Amtsokr: Sorø, Retskr: 16 Korsør, Politikr: 12 Skælskør, Skattekr: Skælskør, Vurdkr: Korsør. — Af 436 Vælgere stemte 347. S 83 (1., Husmandsl 84 (2), K 41 (1), V 138 (3); [S+Husmandsl; K+V]

Formand: Frugtavlør *Johs. Meidahl*. (V). FSu
Berntsen, Harald, Husm. (Husmandsl).
Oastenschield, H. H. O., Godsejer. (V). Kass.

Jensen, Aksel, Arbejdsm. (S)
Larsen, Bernhard, Boelsm. (V).
Larsen, Hermann, Husm. (Husmandsl).
Madsen, Thorvald, Grdj. (K).
Sogneraadsekr: Lærer *Hedebo*.
Komm. Revisorer: Mejeribest. *Nielsen* og Lærer *Ebbesen*.

Folkeregisterf: Fru Lærer *Ebbesen*.
Pantefoged: *Harald Berntsen*.

Magleby

pr. Nordenbro f Tryggelev 122. (Fmd: f Tryggelev 70), Postkonto 18950. Amtsokr: Svendborg, Retskr: 36 Rudkøbing, Politikr: 25 Rudkøbing, Skattekr: Rudkøbing, Vurdkr: Langelands søndre — Af 1210 Vælgere stemte 909. S 233 (2), R 304 (4), V 212 (2), U.P. 82 (1).

Formand: Grdj. *Laurits Larsen*. (V). *)FSu, Vj.

Ahlefeldt Laurvig, K., Greve. (K). K&R, Vj.

Gerster, Frits, Boelsm. (R). Vj.
Jakobsen, William, Murer. (R). BØ.
Jensen, F., Smed. (S). K&R.

Jørgensen, Chr. H., Fisker. (R). FBBr.
Larsen, L., Arbejdsm. (S). Vj

Lau, L. A., Lærer. (R). FBØ, H.
Petersen, Alex, Grdj (V). Vj.

Komm. Revisorer: Mejeribest. *Nielsen* og Toldkontr. *Demant Jensen*.

Skolekomm. Fmd: Sognepr. *T. Knuthsen*.
Sundhedskomm. Fmd: Toldkontroll. *Demant Jensen*.

Kommunekass. og Sekr: *J. O. Engdam*.
Pantefoged: *Leo Jensen*.

Magleby, Stevns

pr. Klippinge, f Klippinge 96 y. Postkonto 15859. Amtsokr: Præstø, Retskr: 20 Store-Heddinge, Politikr: 15 Store-Heddinge, Skattekr: Store-Heddinge, Vurdkr: Store-Heddinge. — Af 691 Vælgere stemte 622. S 244 (3), R 148 (2), Borgerl 220 (2); [S+R].

Formand: Husm. *Christian Olsen*. (R). K&R Folkeregisterf.

Heidemann-Jensen, K., Mekaniker. (R). Skk, Vj.

Jensen, Hans V., Maler (S). Brø, Kass.
Jørgensen, H. P., Grdj. (Borgerl). Su.

Pedersen, H. O., Arbejdsm. (S). Sko, Vj.
Pedersen, Peder, Grdj. (V). K&R, Vj.

Pedersen, Peter F. (S). K&R.
Komm. Revisorer: Uddeler *Storm* og Grdj. *Ohr. Christensen*.

Sundhedskomm. Fmd: Løge *A. Vibld*.
Pantefoged: Parcell. *Hans Chr. Jensen*.

Maglegaard se Gjentofte

Magstrup

pr. Simmersted. f Simmersted 28. Amtsokr: Haderslev, Retskr: 89 Haderslev, Politikr: 66 Haderslev, Skattekr: Christiansfeld, Vurdkr: Toftlund. — Af 326 Vælgere stemte 301. S 58 (1), U.P. 243 (6).

Formand: Grdj. *Marius Schmidt*. FBØ, *)FSu.

Dahl, E. P., Boelsm (S).
Hamnelhoff, J. P., Grdj. (U.P).

Hviid, Rasmus, Grdj. Vj. Næstfmd.
Nørregaard, A., Grdj. (U.P). BØ.

Paulsen, L., Grdj. (U.P). BØ.
Petersen, Mathias, Grdj. Vj.

Komm. Revisorer: Grdj. *Jens Hammelhoff* og Købm *Th. Schulz*.

Skolekomm. Fmd: Pastor *Dahlberg*.
Sundhedskomm. Fmd: Grdj. *Ohr. Schultz*.

Kommunekass: Rentier *Mathias Laugesgaard*.

Majbølle

pr. Guldborg. $\frac{1}{2}$ Guldborg 18 y. Postkonto 23067. Amtsokr: Maribo, Retskr: 29 Sakskøbing, Politisk: 20 Sakskøbing, Skattekr: Sakskøbing, Vurdkr: Sakskøbing. — Af 788 Vælgere stemte 713. S 282 (4), R 99 (1), Lokal 176 (2), Lokal 63 (1), U.P. 93 (1); [S+R; Lokal+Lokal+U.P.].

Formand: Kredsformd. *Chr. Jørgensen*. (S).

Aage, Hans, Grdij. (Lokal). K&R.
Andersen, Alfr., Arbejdsm. (S). Sko, Vj.
Bentsen, Rasmus, Grdij. (Lokal) Bø, Ko, Sko.

Bruhn, Albert, Grdij. (Lokal). Bræ, H, FVj.

Hansen, Alfred, Grdij. (R). Bø, Bsk, K&R, Sko, Næstfmd.

Koch, Albert, Arbejdsm. (S). FBø, H, *)FSu

Nielsen, M., Skræder. (U.P). FBRæ, H.
Pedersen, Ejgü., Arbejdsm. (S). Vj.

Komm. Revisorer: *Skræder M. Nielsen* og *Hotelejer Knud Johansen*.
Skolekomm. Fmd: *Plantageejer Valdemar Christensen*.

Pantefoged: *Arbejdsm. Freddy Larsen*.

Malle se Ranum-Malle.

Malling se Beder-Malling.

Malt

pr. Vejen. $\frac{1}{2}$ Askov 5, Postkonto 51106. Folkeregisterf: $\frac{1}{2}$ Askov 73. Amtsokr: Ribe, Retskr: 88 Holsted, Politisk: 65 Ribe, Skattekr: Andst m. fl. H., Vurdkr: Malt H. — Af 761 Vælgere stemte 654 paa Lokallister.

Formand: Grdij. *Johs. Nederby*. (V). Bø, K&R, *)FSu, FVj.

Beck, Antoni, Husm. (R). Sko, Vj.
Hansen, Augusta, Husmoder. (V). Bi, Bø

Hasseriis, Frode, Lærer (V). K.
Kristensen, Jens, Arbejdsm. (S). Bø, Sko, Vj.

Lervad, Harald, Fubr. (V). Bi, Bø, K, Sko.

Pedersen, Kristian, Vøjp. (S). Bsk, Bø.
Komm. Revisorer: *Mejeribest J. P. Bruun* og *Landbrugslærer V. Eriksen*.

Skolekomm. Fmd: *Lærer Aage Toft*.
Sundhedskomm. Fmd: *Højskolelærer Fr. Hasseriis*.

Kass og Folkeregisterf: Grdij. *Chr. Fuglede Sørensen*.

Pantefoged: *E. Greve*.

Manø

pr. Ribe. $\frac{1}{2}$ Mandø 2. Amtsokr: Ribe, Retskr: 87 Ribe, Politisk: 65 Ribe. Skattekr: Ribe, Vurdkr: Ribe. — Af 102 Vælgere stemte 85 paa Lokallister.

Formand: *Uddeler Carl Pedersen*. Bø, K&R, *)FSu, Folkeregisterf.

Andersen, Andreas, Husm. FBRæ, Vj.
Christensen, Marinus, Smed. By.

Hansen, Edvard, Husm. By, FBø, FKo, FSkk, Næstfmd.

Jensen, Alfred, Eksp. Skk, Kass.
Jensen, Henry, Husm. Bsk, Bø, K&R, FVj.

Thodsen, Arnold, Forp. K&R, Vj.
Komm. Revisorer: *Husm. Edv. Hansen* og Grdij. *P. H. Andersen*.

Mariager Landsogn

pr. Mariager. $\frac{1}{2}$ Skellerup 44, Postkonto 48310. Amtsokr: Randers, Retskr: 62 Mariager, Politisk: 45 Hadsund, Skattekr: Hobro, Vurdkr: Hobro. — Af ... Vælgere stemte 438. S 93 (1), V 284 (6), D.K 24 (0), Husmandsl 37 (0).

Formand: Grdij. *Mads S. Madsen*. (V) FBø, K&R, FSkk, *)FSu, Folkeregisterf.

Christensen, Valdemar, Arbejdsm. (S). Bø K&R, Skk.

Hadsund, Jens, Grdij. (B.F). FK&R, FVj
Iversen, Holger, Grdij. (V). Bø, K&R, Vj.

Jensen, Martin, Husm. (B.F). Bræ.
Madsen, Leth, Vognm. (V). Skk, Vj.

Nielsen, Anton, Grdij. (B.F). Skk Kass
Komm. Revisorer: *Partik. A. Møller* og Grdij. *Chr. Greve*.

Pantefogeder: Grdij. *Holger Iversen* og Grdij. *Jens Hadsund*.

Maribo Landsogn

pr. Maribo. $\frac{1}{2}$ Maribo 43 u. Amtsokr: Maribo, Retskr: 30 Maribo, Politisk: 21 Rødby, Skattekr: Maribo, Vurdkr: Maribo — 37 Vælgere. Fredsvalg.

Formand: Grdij. *Sigfred Holtze*.

Krogh, Kai, Best.

Nielsen, Louis, Statshusm.

Komm. Revisorer: Grdij. *Alfred Nilsson* og Grdij. *Fr. Rasmussen*.

Brændselsudv. Fmd: *Statshusm. Alfred Larsen*.

Folkeregisterf: *Revisor Erik Lund*.

Marie Magdalene-Koed

pr. Ryomgaard. $\frac{1}{2}$ Ryomgaard 44. Amtsokr: Randers, Retskr: 59 Randers, Politisk: 43 Randers, Skattekr: Rougsø m. fl. H., Vurdkr: Søndersald H — Af 1452 Vælgere stemte 1193. S 556 (4), V 348 (3), B.F 185 (1), Husmandsl 71 (1), Upol. Arbejderl 24 (0).

Formand: *Sagf. P. Andersen*. (B.F). K&R, Sko.

Adelsbøll, Johannes Albinus, Arbejdsm. (S). Bø, *)FSu, Vj.

Johnsen, Georg, Grdij. (V). Bsk, Sko, FVj
Justesen, M., Købm. (S). Bræ, K&R, Ko, Vj.

Kristiansen, Herbert, Husm. (S). Bø, Skk
Mikkelsen Bjerregaard, Kr., Statshusm. (Husmandsl). Skk, Vj.

Pind Laursen, Peder, Grdij. (V). Ko, Sko Vj

Rygaard, Kristian, Grdij. (V). FBsk, Bø, K&R, Sko, Næstfmd.

Sørensen, Christian, Banevagt. (S). Skk, Sko, Vj.

Komm. Revisorer: Grdij. *Holger Jensen* og Statshusm. *Peter Hald Martenhoff*.

Statsaut. Revisor: *A. H. Thomsen, Randers.*

Skulekomm. Fmd: *Sognepr. Andersen.*
Sundhedskomm. Fmd: *Løge Wraa.*
Beskæftigelsesudv. Fmd: *Grdj. Kr. Rygaard.*

Kornnævnets Fmd: *Husm. P. Hald.*

Kammer: *J. Laursen Pind.*

Pantefoged: *Statshusm. L. Jakobsen.*

Marslev-Birkende

pr. Marslev. f. Marslev 32, Postkonto 83326. Amtsokr: *Odense, Retokr: 48*
Kerteminde, Politikr: 29 Kerteminde, Skattekr: Kerteminde, Vurdokr: Kerteminde. — Af 1004 Vælgere stemte 780. S 164 (2), R 102 (1), K 135 (2), V 379 (6); [K+V].

Formand: *Grdj. Svend Christensen.*

(K). Bø, K, FSu, Folkeregisterf.

Christiansen, Chr., Grdj. (V). Vj.

Hansen, Marius, Husm. (R). FVj.

Hansen, Sv. Aage, Arbejdsm. (S). Bø.

Jørgensen, Karly, Grdj. (V). K, Vj.

Knudsen, Regner, Grdj. (V). Skk.

Knudsen, Svend, Eksped. (S). Bø, Sko.

Olsen, Peder, Gartner (V). Bak, Vj.

Pedersen, Erling, Murerm. (V). Sko.

Pedersen, Niels Magnus, Grdj. (V). Bræ, Sko

Petersen, Rasmus Jørg., Husm. (K). Skk

Komm. Revisorer: *Sognefoged P. M. Ko-*

the og Grdj. Hans Fr. Hansen.

Skolekomm. Fmd: *Pastor Thomsen.*

Kommunekass: *Lærer Rtinggaard, Hølev.*

Pantefogeder: *Marslev: Grdj. P. M. Kø-*

the. Birkende: Forp. Fr. Sørensen.

Marstal Landsogn

pr. Marstal. f. Marstal 251 (9—13), Postkonto 18230. Amtsokr: *Svendborg,*
Retokr: 35 Ærgskøbing, Politikr: 25
Rudkøbing, Skattekr: Rudkøbing,
Vurdokr: Ærg. — Af 1515 Vælgere
stemte 869. S 94 (1), R 71 (0), K
357 (4), V 339 (4); [R+V].

Formand: *Grdj. Niels L. Rasmussen.*

(K). FBræ, FK&R, Skk, Sko, Sundh,
FVj.

Atmund, Chr., Vognm. (V). E, Sko, Vj.

Christensen, Erik, Malerm. (S). Bræ, By,

Bø, Ko, Sko, Su, Sundh.

Hansen, H. P. K., Skibsf. (K). Skk, Sko,

Sø.

Hansen, Jens Groth, Grdj. (V). Sko, Su,

Petersen, Alfred, Parcell. (V). Sko, Su,

Vj.

Petersen, Laurits C., Parcell. (K). Bræ,

FBø, K&R, Sko, FSu, Vj.

Petersen, Thorvald, Parcell. (V). Sko,

Sundh, Vj, Næstfmd

Rasmussen, Rasmus, Grdj. (K). By, E,

Sko, Vj.

Komm. Revisorer: *Parcell. Martin Johan-*

sen og Købm. Chr. Rasmussen.

Bygningskomm. Fmd: *Murerm. Peter R.*

Petersen.

Skolekomm. Fmd: *Sognepr. Krarup-Han-*

sen.

Sundhedskomm. Fmd: *Sognef. P. J. H.*

Nummelin.

Beskæftigelsesudv. Fmd: *Smedem. Herluf*

Andersen.

Folkeregisterf., Kass. og Sekr: *M. Tolle-*

sen.
Pantefoged: *Sognef. Nummelin.*

Marvede

Spjellerup pr. Hyllinge. f. Menstrup 51.
Amtokr: *Sorg, Retokr: 16 Korøpr, Po-*

litikr: 12 Skelskøpr, Skattekr: Skolskøpr,

Vurdokr: Øster Flakkebjerg H. — Af

445 Vælgere stemte 384. S 74 (2), R

73 (1), V 237 (4); [S+R].

Formand: *Grdj. Siggfred Petersen.*

(V). FBræ, Bø, *)FSu, Folkeregisterf.

Clausen, Villy, Arbejdsm. (S). By, Vj.

Christensen, Alfred, Vognm. (S). Skk,

Sko, Vj.

Hansen, Georg, Malerm. (R). Skk, Sko,

Vj.

Nielsen, Alfred, Grdj. (V). Vj.

Pedersen, Erik, Boelsm. (V). FBræ,

K&R, Sko, Vj.

Petersen, Lau, Grdj. (V). Bø, Kass.

Komm. Revisorer: *Mejeribest. O. Peder-*

sen og Boelsm. Jul. Rasmussen.

Skolekomm. Fmd: *Pastor Christoffersen.*

Børnev. Fmd: *Fru. Dr. Jørgensen.*

Pantefoged: *Vognm. Johs. Hansen.*

Mejlby se Todbjerg-Mejlby.

Mejrup

pr. Holstebro. Folkeregistret: f. Mejrup
Kirko 2, Postkonto 18010. Amtsokr:
Ringkøbing, Retokr: 81 Holstebro, Po-
litikr: 60 Holstebro, Skattekr: Holste-
bro, Vurdokr: Holstebro. — Af 506
Vælgere stemte 387. Lokal 294 (6),
Indre Miss 91 (1).

Formand: *Grdj. Chr. Brødbæk. (Lo-*

*kal). K&R, *)FSu.*

Bach, Søren, Grdj. (Lokal). Vj

Christensen, Chr., Grdj. (Lokal). K&R.

Christensen, Chr., Husm. (Lokal). K&R,

Vj.

Olesen, Jø, Grdj. (Lokal). Kass.

Raakjær, Laurits, Grdj. (Indre Miss).

Bræ, FBø, Ko, Skk, FVj

Refsgaard, Niels, Grdj. (Lokal). Bø, Skk.

Komm. Revisorer: *M. Bisgaard og Lærer*

M. Larsen.

Skolekomm. Fmd: *Sognepr. Hedeager.*

Brændelsudv. Fmd: *Lærer M. Larsen.*

Folkeregisterf: *Mads Kvist.*

Pantefoged: *Husm. A. Bj. Nielsen.*

Melby se Ejlby-Melby.

Melby

pr. Melby. f. Hald 97. Fokeregistret:
f. Hald 45. Postkonto 49026.
Amtokr: *Frederiksborg, Retokr: 10*
Frederiksund, Politikr: 8 Frederiks-

sund, Skattekr: Frederiksund, Vurdokr:

Frederiksværk. — Af 812 Vælgere

stemte 682. S 283 (3), R 74 (1), K

102 (1), V 161 (2), D.K 59 (0);

[K+V].

Formand: *Banearb. Oarl Larsen. (S)*

*FK&R, *)FSu.*

Hansen, Peter, Parcell. (R). Sko, Vj.

Jacobsen, Knud, Grdj. (V). FBø.

Madsen, Oskar, Grdj. (V). FBræ, FSKo.

Olsen, Jens, Arbejdsn. (S). Bræ.
Pedersen, Carl, Grdj. (K). Bræ, FKO,
FVj.

Sørensen, Karl, Vejm. (S). Sko, Vj.
Konum. Revisorer: *Købm. Wully Hansen*
og *Tømmerm. Carl Andersen*.

Skolekomm. Fmd: *Sognepr Gissel*.
Sundhedskomm. Fmd: *Tømmerm. Jørgen*
Petersen, Liseleje.

Beskæftigelsesudv. Fmd: *Smedem. Emil*
Madsen

Folkeregisterf: *John Larsen*.
Kæmner, Sekr. og Kass: *John Larsen*.
Pantefoged: *Gert Holstein*.

Mellerup se Støvring-Mellerup.

Mern

pr. Mern $\frac{1}{2}$ Mern 86 (Tirs. og Fred.
15—17), Postkonto 48573. Amtsokr:
Præstø, Retskr: 23 Præstø, Politikr:
16 Præstø, Skattekr: Præstø, Vurdkr:
Præstø. — Af 727 Vælgere stemte 634.
S 184 (3), R 173 (2), K 58 (1), V
219 (3); [S+R; K+V].

Formand: *Slagterm. L. V. M. Peter-*
sen. (R). By, FBø, R, *)FSu, Folke-
registerf.

Borman, C., 1. Plejer. (S). K&R.
Christensen, Alfred, Grdj. (V). Bø.

Hansen, Alfred, Grdj. (V). FVj.
Hansen, Carl, Fisker. (R). Vj.
Lemvig, F., Propr. (K). By.

Nielsen, Hans. (S). Næstfmd.
Petersen, Laurits, Grdj. (V). K&R.
Poulsen, Ludvig, Arbejdsn. (S). R, V.

Komm. Revisorer: *Stationsforst. Møller*
og *Grdj. O. R. Nielsen*.

Skolekomm. Fmd: *Pastor Krog-Meyer*.
Sundhedskomm. Fmd: *Dyrlæge H. M.*
Larsen.

Kass: *H. E. Nielsen*.
Pantefoged: *C. Bormann*.

Mesinge

pr. Mesinge $\frac{1}{2}$ Dalby 143. Amtsokr:
Odense, Retskr: 40 Kerteminde, Politi-
kr: 29 Kerteminde, Skattekr: Kerte-
minde, Vurdkr: Kerteminde. — Af 674
Vælgere stemte 564. S 124 (2), R 109
(2), K 172 (3), V 157 (2).

Formand: *Grdj. Chr. Sørensen*. (K).
*)FSu, Kass., Folkeregisterf.

Andersen, Theodor, Grdj. (K).
Eriksen, Anton, Grdj. (V)

Hansen, Louis, Tømmerm. (S).
Jørgensen, Kristian, Fisker. (R).

Lange, Johannes, Grdj. (V). FKO, Næst-
fmd.

Nielsen, Karl, Husejer. (R).
Olsen, Poul, Husejer. (S).

Pedersen, Simon, Grdj. (K).
Komm. Revisorer: *Grdj. Hans Kragh* og
Uddeler Halvor Jørgensen.

Beskæftigelsesudv. Fmd: *Grdj. Viggo Søren-*
sen.

Brændselsudv. Fmd: *Niels Juul Nielsen*.
Børnev. Fmd: *Lærer J. Johnsen*.

Skolekomm. Fmd: *Provst L. Valentiner*.
Sundhedskomm. Fmd: *Dyrlæge H. Lange*

Pantefoged: *fhv. Grdj. Søren J. Hansen*.

Middelfart Købstads Landdistrikt (Fæng)

pr. Middelfart. $\frac{1}{2}$ Middelfart 94 u. Amts-
okr: Assens, Retskr: 43 Middelfart, Poli-
tikr: 32 Middelfart, Skattekr: Mid-
delfart, Vurdkr: Middelfart. — Af 37
Vælgere stemte 29. Arbejderl 8 (1),
U.P 21 (2)

Formand: *Lærer R. A. Saul*.
Benzon, Ib de Mylius, Godsejer.
Hansen, O. Fr., Overfyrtasser.
Komm. Revisorer: *Traktorl Vihl. Chr.*
Nielsen og *Overfyrtasser O. Fr. Han-*
sen.

Mjesing se Adslev-Mjesing.

Mjolden

pr. Døstrup Tørninglen. $\frac{1}{2}$ Døstrup 59 v.
Amtokr: Tønder, Retskr: 96 Løgum-
kloster, Politikr: 71 Tønder, Skattekr:
Løgumkloster, Vurdkr: Skærbæk. —
Af Vælgere stemte 173. B.F 120
(4), Arbejderl 53 (1).

Formand: *Grdj. dr. Jensen*. (B.F).
FSu, Kass, Folkeregisterf.

Andersen, Hans Lassen, Husm. (B.F).
Christensen, Hans, Husm. (B.F).

Marcussen, Niels, Husm. (B.F). Næstfmd
Skov, Ejner, Arb. (S).

Komm. Revisorer: *Mejeribest. M. Ottsen*
og *Købm. L. Larsen*.

Skolekomm. Fmd: *Husm. P. Marcussen*.
Sundhedskomm. Fmd: *Landm. Søren P.*
Sørensen.

Mogenstrup

se Nestelsø-Mogenstrup.

Mollerup se Frøslev-Mollerup.

Moltrup

pr. Haderslev. $\frac{1}{2}$ Haderslev 2801. Amts-
okr: Haderslev, Retskr: 89 Haderslev,
Politikr: 66 Haderslev, Skattekr: *Christ-*
iansfeld. Vurdkr: *Christiansfeld*. —
Af 274 Vælgere stemte 238. S 51 (1),
R 52 (1), V 95 (3), U.P 23 (0), B.F
17 (0); [R+V+B.F].

Formand: *Grdj. Nis J. Nissen*. (V).
FBæ, FBø, FK&R, *)FSu.

Juhl, Jes, Grdj. (V).

Mortensen, Hans P., Arbejder. (S). Bræ.
Petersen, Christian, Statshusm. (R) Bsk

Rasmussen, Hans J., Grdj. (V). Bræ.
Komm. Revisorer: *Grdj. Chr. Bonde* og
Vognm. Adolf Schaar.

Beskæftigelsesudv. Fmd: *Grdj. Chr. Thom-*
sen.

Kornnævn. Fmd: *Grdj. Rasmus Kongsted*
Skolekomm. Fmd: *Pastor Skat-Barfod*.

Sundhedskomm. Fmd: *Grdj., Sognef P.*
Martensen.

Pantefoged: *Grdj. Peter Martensen*.

Mosbjerg

pr. Tolne. $\frac{1}{2}$ Tolne 38 Folkeregistret:
 $\frac{1}{2}$ Mosbjerg 47. Amtsokr: Hjørring,
Retskr: 71 Frederikshavn, Politikr: 51
Frederikshavn, Skattekr: *Frederika-*
havn, Vurdkr: *Skagen*. — Af 629 Væl-
gare stemte 477. S 93 (1), Lokal 384
(6).

Formand: Grdj. *Ohr. Nørsgaard*. (Lokal). FBæ, FBø, FK&R, *)FSu, FVj.
Andersen, Alfred, Grdj. (Lokal). FBsk, K&R, Sko.
Christensen, Johs., Grdj. (Lokal). K&R, Vj.
Hansen, Ohr., Grdj. (Lokal). Bø, FSkk, Sko.
Jensen, Theodor, Husm. (S). Bø.
Nielsen, Alfred, Grdj (Lokal). Bsk, Sko
Nørsgaard, Carl, Grdj. (Lokal). Sko, Vj.
 Komm. Revisorer: *Købm. H. Jakobsen* og Grdj. *Martin Jensen*.
 Kæmner: *E. Hybholt*.

Mov

pr. Mou. () Mou 40, Postkonto 7605.
 Amtskrkr: Aalborg, Retskr: 67 Aalborg, Politikr: 48 Aalborg, Skattekr: Nibe, Vurdkr: Fleskum H. — Af 1147 Vælgere stemte 842. S 324 (4), DK 48 (0), Lokal 470 (5).
 Formand: *Karl Jensen*. (Lokal). Bø, K&R, Ko, *)FSu, Vj
Andersen, Carl R., Købm. (Lokal). Bræ, Vj.
Christensen, Ejner, Rentier. (Lokal). Skk, Vj.
Flou, Søren. (Lokal). Skk.
Jacobsen, Erland, Formd. (S). Bræ, K&R
Larsen, T., Fisker. (S) Bø, Ko.
Nielsen, Kjeld, Fagforeningsfmd. (S). Vj
Rasmussen, Karl, Husm. (S).
Sand, Jens, Grdj. (Lokal). Bsk, Ko, Vj.
 Komm. Revisorer: *Søren Flou* og Lærer *B. Jensen*.
 Skolekomm. Fmd: *S. Flou*.
 Sundhedskomm. Fmd: Grdj. *Søren Oortsen*.
 Folkeregisterf: Kæmner *O. Skytte*.

Munke-Bjærgby

pr. Munke-Bjærgby. () Bromme 74 y, Postkonto 8182. Amtskrkr: Sorø, Retskr: 19 Sorø, Politikr: 13 Sorø, Skattekr: Slagelse, Vurdkr: Slagelse. — Af 760 Vælgere stemte 604. S 157 (2), R 79 (1), V1 306 (4), V2 62 (0); [R+V1].
 Formand: Grdj. *Anton Nielsen*. (V). Bø, FK&R, FSu, FVj
Hansen, Jens Peter, Kontorbest. (S). FBø, K&R, Skk.
Henriksen, Niels, Smedem. (V).
Jacobsen, Hans Marius, Arbejds. (S).
Jensen, Vilh., Grdj. (V). FBæ, K&R.
Larsen, Ohr., Boelsm. (R). Bø
Larsen, Sigvald, Boelsm. (V). Bræ, Næstfmd.
 Komm. Revisorer: *Husejer Frits Christensen* og Grdj. *Niels Hansen*.
 Skolekomm. Fmd: Sognepr. *J. Harboe*.
 Sundhedskomm. Fmd: Grdj. *A. Kristensen*
 Sekr. og Kass: *Erik Sørensen*.
 Pantefoged: Best *Hans Nielsen*.

Munkebo

pr. Dræby. () Dræby 108, Postkonto 14656. Amtskrkr: Odense, Retskr: 40 Kerteminde, Politikr: 29 Kerteminde, Skattekr: Kerteminde, Vurdkr: Kerteminde. — Af 690 Vælgere stemte 625.

S 142 (2), R 105 (1), K 59 (0), V 187 (3), Arb. og Fiskerl 128 (1); [K+V].

Formand: Grdj. *E. Edvardsen*. (V). K&R, *)FSu.
Andersen, Karen, Husmoder. (R).
Christensen, Chr., Grdj. (V). Skk.
Hansen, M., Statshusm (V). FBsk, FVj.
Jensen, Knud, Biavler. (S). FBø, K&R, Næstfmd.
Johansen, P., Fiskerifoged. (Arb. og Fiskerl).
Svendsen, Aksel, Snedker. (S). K&R.
 Komm. Revisorer: Lærer *H. Rud Hansen* og Arbejds. *Ohr. Andersen*.
 Skolekomm. Fmd: Sognepr. *P. Melbye*.
 Sundhedskomm. Fmd: Grdj. *Ohr. Christensen*.
 Brændselsnævn. Fmd: Snedker *A. Svendsen*.
 Kommunekass. og Sekr: *Th. Ry*.

Musse se Døllefælde-Musse.
 Mygdal se Bjergby-Mygdal.

Mygind-Krogsbæk-Skørring

pr. Mørke. () Karlby 48. Amtskrkr: Randers, Mygind: Retskr: 59 Randers, Politikr: 43 Randers, Skattekr: Rougsø m. fl. H., Vurdkr: Sønderhald H. Krogsbæk-Skørring: Retskr: 60 Hornslet, Politikr: 43 Randers, Skattekr: Rougsø m. fl. H., Vurdkr: Sønderhald H. — Af 519 Vælgere stemte 435 S 108 (1), R 55 (1), V 272 (5); [R+V].
 Formand: Grdj. *R. J. Rasmussen*. (V). FBø, FSu, Kass., Folkeregisterf.
Andersen, Peder, Arbejds. (S).
Christensen, Ludvig, Grdj. (V).
Møller, Mads, Grdj. (V).
Pedersen, Alfred, Boelsm. (R).
Rasmussen, Magnus, Grdj (V).
Rasmussen, Sigaard, Grdj. (V). Bræ.
 Komm. Revisorer: Grdj. *Anker Mogensen* og Uddeler *S. P. Jensen*.
 Skolekomm. Fmd: Sognepr. *J. Jensen*.
 Pantefoged: Handelsm. *Peder Jensen*.

Møborg

pr. Bækmarksbro. () Bækmarksbro 66 x. Amtskrkr: Ringkøbing, Retskr: 82 Lemvig, Politikr: 61 Lemvig, Skattekr: Lemvig, Vurdkr: Skodborg H. — Af 526 Vælgere stemte 358. Upolitisk Valg
 Formand: Grdj. *Georg Breddam*. (V) *)FSu, Sko, Vj.
Andersen, A. Hedegaard, Grdj. (V). Vj.
Christensen, Niels Chr., Grdj. (V). Vj. Næstfmd.
Hansen, Ohr., Husm. (S). Sko.
Hüllingsøe, Peder, Pronr. Sko, Vj.
Jensen, J., Husm. (V). Kass.
Klinkby, Kr., Grdj. Sko.
 Komm. Revisorer: Grdj. *Søren Jensen* og Arbejds. *Chr. Hansen*.
 Skolekomm. Fmd: Pastor *Christiansen*.

Møgeltønder

pr. Møgeltønder. () Møgeltønder 2. Amtskrkr: Tønder, Retskr: 97 Tønder, Politi-

kr: 71 Tønder, Skattekr: Tønder, Vurdkr: Tønder. — Af 707 Vælgere stemte 571. S 155 (2), U.P 47 (0), B.F 318 (5), Husmandal 33 (0), D.K 18 (0); [B.F+Husmandal].

Formand: Landm. S. Thomsen. (B.F) FBræ, *)FSu. Folkeregisterf. *Johansen, M.*, Arbejder. (S). *Knudsen, K.*, Husm (S). FSko. Næstfmd *Madsen, Johannes*, Karetmager. (K). Br. *Mamsen, P.*, Landm. (B.F). Kaas *Reggelsen, Jens*, Grdj. (B.F). Vj. *Rodenberg, Jens*, Grdj (B.F). Vj. Komm. Revisorer: Malerm. J. Gregersen og Lærer Clausen. Skolekomm. Fmd: Grdj. Jens Rodenberg. Skolenev. Fmd: K. Kusch. Sundhedskomm. Fmd: Grdj. H. Abild.

Mønsted

se Daugbjerg-Mønsted-Smollerup.

Mørke

pr. Mørke. § Mørke 66. Folkeregistret: Mørke, § 88. Amtsrkr: Randers, Retskr: 60 Hornslet, Politikr: 43 Randers, Skattekr: Rougsø m. fl. H., Vurdkr: Øster Lisbjerg H. — Af 995 Vælgere stemte 854. S 331 (3), V 334 (4), D.K 22 (0), B.S 167 (2).

Formand: Murerm. J. Ernstsén. (S). FBræ, K&R, Kl, Skk. *Bæk, R.*, Grdj. (V). Bræ, Bsk, FKO, Vj. *Jensen, C. E.*, Bankbest. (B.S). Bø, K&R FKl, *)FSu, FVj. *Larsen, J. Bergmann*, Install. (B.S). Bi, Ko, Sko. *Møller, R.*, Lærer. (V). K&R. *Mikkelsen, N. Müller*, Arbejdsm. (S). Bi, FBræ, Kl, Vj. *Poulsen, S.*, Grdj. (V). Bræ, Sko, Vj. *Svenningsen, A.*, Arbejdsm. (S). Skk, Sko, Vj. *Sørensen, P. Møller*, Grdj. (V). Skk. Komm. Revisorer: Prok. Chr. Nielsen og Forp. R. Bech. Kæmner: N. Gundersen. Pantefoged: Købm. Chr. Christiansen.

Mørkøv

pr. Knabstrup. § Knabstrup 15, Postkonto 16601. Folkeregistret: Mørkøv, § 112. Amtsrkr: Holbæk, Retskr: 12 Holbæk, Politikr: 9 Holbæk, Skattekr: Holbæk, Vurdkr: Tude H. — Af 848 Vælgere stemte 722. S 300 (3), R 255 (3), B.F 166 (1).

Formand: Overportør H. P. Andersen (R). FBræ, FBræ, K&R, Kl, Skk, FSko, *)FSu, FVgb. *Andersen, Henrik*, Postb. (R). Kl, Kass. *Christensen, Knud*, Husm. (R). Vj. *Hansen, Carl Helvig*, Pottemager. (S). Bo, K&R, FVj. *Jensen, Chr.*, Grdj. (B.F). Bæk, K&R, Sko, Vgb, Vj. *Johansen, Albert*, Arbejdsm. (S). Sko. *Nielsen, Martin*, Pottemager. (S). FBo, Bø, Vgb. Komm. Revisorer: Købm. Jørgen Larsen og Lærer M. T. Bech.

Skolekomm. Fmd: Grdj. Peter Nielsen. Sundhedskomm. Fmd: Dr. V. Johansen. Beskæftigelsesudv. Fmd: Overlærer Carl Dalgaard.

Folkeregisterf: Postb. Henrik Andersen.

Naur-Sir

pr. Holstebro. § Sir 12 Amtsrkr: Ringkøbing, Retskr: 81 Holstebro, Politikr: 60 Holstebro, Skattekr: Lemvig, Vurdkr: Holstebro. — Af 449 Vælgere Vælgere stemte 327. Lokal 112 (2), Grundtv 145 (3), Indre Miss 74 (1), Arbejderl 29 (1), Arbejderl 12 (0).

Formand: Grdj. Adolf Nygaard. (B.F). FBræ, Skk, *)FSu. *Aaberg, Anders*, Grdj. (Grundtv). Kass. *Damgaard, Jens P.*, Grdj. (Grundtv). Sko, Vj. *Holmgaard, Iver*, Grdj. (B.F). Vj. *Holmgaard, J. Chr.*, Arbejdsm. (Arbejderl). Vj. *Steffensen, Mads Süg*, Husm. (B.F). FSkk. *Støvring, Kresten*, Grdj. (Indre Miss). Vj. Komm. Revisorer: Propr. A. Wille og Mølleejer Mads H. Bendtsen. Folkeregisterf: Kr. Klinkeby.

Nautrup-Sæby-Vile

pr. Glyngøre Amtsrkr: Viborg, Retskr: 77 Skive, Politikr: 56 Skive, Skattekr: Skive, Vurdkr: Harre m. fl. H. — Af 898 Vælgere stemte 715. S 197 (3), R 84 (1), V 109 (1), Sæby Fællesl 131 (2), Vile Fællesl 87 (1), Glyngøre Borgerl 107 (1).

Formand: Grdj. Andr. Larsen. (V). Bø, FSu. *Haubo, Christen*, Boelsm (R). Su. *Justesen, Kristian*, Grdj. (V). Bsk. Su. *Nielsen, Jens P.*, Fisker. (S). Vj. *Nielsen, Johs.*, Grdj. (V). Sko, Su. *Serup, Chr.*, Grdj. (V). *Stampe, Kristian*, Arbejdsm. (S). Bsk, Skk, Su. *Svenningsen, J. Chr.*, Fisker. (R). Sko, Su. *Sørensen, Ejner Ø.*, Portør. (S). Vj. Komm. Revisorer: Lærer Tophøj og Lærer Niels Veng. Skolekomm. Fmd: Pastor Harald Hansen. Pantefoged: Kr. Bodüsen.

Nebbelunde-Sædinge

pr. Rødby. § Rødby 1016, Postkonto 18360. Amtsrkr: Maribo, Retskr: 30 Maribo, Politikr: 21 Rødby, Skattekr: Maribo, Vurdkr: Rødby. — Af 558 Vælgere stemte 490 S 154 (4), R 63 (1), K+V 218 (6), D.K 51 (0); [R+K+V].

Formand: Grdj. Jørgen Clausen. (V) *Andersen, Holger*, Grdj. (V). FKO, Vj. *Christiansen, V.*, Propr. (Fællesl). Skk, FVj. *Jensen, Martin*, Arbejdsm. (S). Skk, Su. *Madsen, Svend*, Parcell. (V). Bø, Su. *Olsen, A.*, Graver. (S). Su. *Olsen, H. P. Egerup*, Arbejdsm. (S). Bræ, K&R, Næstfmd.

Ottosen, Aa., Snedkerm. (R). FBak, FBø.
 Petersen, C., Parcell. (Fællesl). FBør,
 Bø, Su, Vj.
 Petersen, Ejnar, Husejer. (S) FVj.
 Rask, J., Grdj. (Fællesl). Bø, K&R, FSu
 Komm. Revisorer: Sognepr. J. Laustsen
 og Lærer Østerlund.
 Skolekomm. Fmd: Sognepr. J. Laustsen.
 Kommunekass og Sekr: Fru A. Petersen
 Pantefoged: Johan H. Petersen.

Nebel se Væhr-Nebel.

Nepsager-Bjerre

pr. Braaskov. § Bjerre 4. Postkonto
 81644. Folkeregistret: Braaskov, §
 Bjerre 14. Amtsokr: Vejle, Retskr: 47
 Horsens, Politikr: 36 Horsens, Skatte-
 kr: Bjerre m. fl. H., Vurdkr: Bjerre
 H. — Af 831 Vælgere stemte 603. S
 140 (2), R 94 (1), V 276 (5), U P
 93 (1).

Formand: Grdj. Jakob Nyborg. (V).
 Christianesen, Carl, Grdj. (V). FKO, Skk,
 Su, Vj.

Christianesen, L. C., Haandv. (U.P.). Su,
 Vj.

Nielsen, Asker, Møller. (V). Bø, Su.
 Nielsen, Godtfred, Grdj. (V). Skk.
 Olesen, H. Ravn, Husm. (S). Skk, Su.
 Pedersen, Søren. (R). Kass.
 Thomsen, Fr., Skovløber. (S). Vj.
 Østergaard, Hans, Grdj. (V). Brø, Bsk.
 Komm. Revisorer: H. G. Thomsen og
 Skræderm. Sørensen.

Sundhedskomm. Fmd: Kredsløge G. Ja-
 cobsen.

Nees

pr. Vemb. § Vemb 60 v. Kass: § Nees
 18. Amtsokr: Ringkøbing, Retskr: 82
 Lemvig, Politikr: 61 Lemvig, Skattekr:
 Lemvig, Vurdkr: Skodborg H. — Af
 401 Vælgere stemte 312. S 34 (0),
 U P 278 (7).

Formand: Grdj. E. Jensen, Bø, K&R,
 *) FSu, Folkeregisterf

Christensen, Anius, Grdj Brø, Bø, Sko.
 Jensen, Laurids, Grdj. Bø, Pl, Skk.
 Jørgensgaard, P., Grdj. Bø, K&R, Pl.
 Klose, Vilh., Vognm. Vj, Kass.
 Lisbygd, L., Grdj. Sko, Vj.
 Ruby, Peder, Grdj. K&R, Pl, Sko, Vj.
 Komm. Revisorer: Lærer Joh. Jørgensen
 og Grdj. Salomon Haugard.
 Pantefoged: Grdj. Peder Kirkegaard.

Nestelsø-Mogenstrup

pr. Lov. § Lov 107. Folkeregistret: Pe-
 derstrup pr. Lov. Amtsokr: Præstø.
 Nestelsø: Retskr: 17 Haslev, Politikr:
 5 Køge. Mogenstrup: Retskr: 21
 Næstved, Politikr: 14 Næstved, Skatte-
 kr: Næstved, Vurdkr: Hammer H. —
 Af 691 Vælgere stemte 533. S 149 (3),
 R 42 (0), K 71 (1), V 238 (3), Hus-
 mandsl 33 (0).

Formand: Grdj. Aage Andersen. (V)
 Brø, *) FSu.

Jørgensen, Julius, Murar. (S). Næstfmd.
 Pedersen, Chr. (V). Vj.
 Pedersen, Edv., Arbejdsm. (S). R.
 Pedersen, Frands, Grdj. (K). Bø, Kass.

Pedersen, Theodor, Arbejdsm. (S). Bø, Vj
 Rasmussen, H. M, Grdj. (V). V.
 Komm. Revisorer: Edvard Pedersen
 og Poul Hansen.
 Skolekomm. Fmd: Pastor Torn.

Niløse

pr. Dinnalund. § Kongsted 72. Amtsokr:
 Holbæk, Hetskr: 19 Sorø, Politikr: 13
 Ringsted, Skattekr: Kalundborg, Vurd-
 kr: Tudse H. — Af 470 Vælgere stem-
 te 341. S 150 (3), V 191 (4).

Formand: Grdj. Thorvald Jensen.
 (U.P).

Christoffersen, O., Blikkenslagerm. (U.P)
 Jensen, Karl, Graver. (S).
 Landin, Svend, Arbejdsm. (S).
 Larsen, Martin, Husm. (U.P).
 Nielsen, Jens, Grdj. (U.P). FWj.
 Rasmussen, Jørgen, Husm. (S). FBø.
 Komm. Revisorer: Grdj. Jens Larsen og
 Grdj. Kristian Jørgensen.
 Skolekomm. Fmd: Sognepr. Johannes
 Nielsen.
 Kommunesekr: Børge Mogenssen.

Nimtofte-Tøstrup

pr. Kolind. § Fannerup 46. Folkeregi-
 strt: pr. Nimtofte, § Nimtofte 85.
 Amtsokr: Randers, Retskr: 57 Grenaa,
 Politikr: 42 Grenaa, Skattekr: Grenaa,
 Vurdkr: Grenaa. — Af 729 Vælgere
 stemte 590. S 110 (1), V 121 (1),
 B.S 289 (4), Husmandsl 79 (1).

Formand: Grdj. N. Høj Rasmussen.
 (B.S). K&R, Sko, *) FSu, Vj.

Christensen, M., Grdj. (B.S). Bsk, K&R.
 Jensen, L., Statshusm. (B.S).
 Madsen, E., Statshusm. (Husmandsl). Ko
 Mikkelsen, J. Kjær, Smedem. (B.S).
 Sundh.

Nielsen, N., Arbejdsm. (S).
 Rasmussen, A., Grdj. (V). Brø, FBø.
 Skolekomm. Fmd: Pastor A. Breum.
 Sundhedskomm. Fmd: Smedem. J. Kjær
 Mikkelsen.

Folkeregisterf: J. B. Sørensen.
 Pantefoged: Anton Jørgensen.

Nim-Underup

pr. Nim. § Nim 15, Postkonto 81975.
 Amtsokr: Skanderborg, Retskr: 47
 Horsens, Politikr: 37 Horsens, Skatte-
 kr: Horsens, Vurdkr: Voer-Nim H. —
 Af 522 Vælgere stemte 425. S 92 (2),
 R 33 (0), V 300 (7).

Formand: Grdj. Anders Larsen. (V)
 Andersen, Jens P., Grdj. (S).

Eriksen, Chr., Arbejdsm. (S).
 Knudsen, Erik, Grdj. (V).
 Laustsen, P., Grdj. (V).
 Pedersen, Chr., Grdj. (V).
 Petersen, Sigvald, Boelsm. (V).
 Petersen, Stejner, Boelsm. (V).
 Troelsen, Peter, Fabr. (V).
 Komm. Revisorer: Boelsm. Stejner Pe-
 dersen og Lærer H. Chr. Nielsen.
 Skolekomm. Fmd: Sognepr. E. Fonager.
 Kæmner: S. M. Sørensen.
 Pantefoged: Statshusm. Karl Christensen.

No

Oksfeldt pr. No. 2 No 25. Amtsokr: Ringkøbing, Retskr: 83 Ringkøbing, Politikk: 62 Ringkøbing, Skattekr: Ringkøbing, Vurdkr: Ringkøbing. — Af 395 Vælgere stemte 292. Lokallister.

Formand: Grdj. *Knud Tambjerg*.
FBø, FSu.

Bonde, M., Grdj Bø, Vj.
Christensen, K. Chr., Grdj FVj.
Pedersen, Niels, Grdj. Bø, Kass.
Thomsen, Peder Tang, Grdj. Skk, Vj.
Komm. Revisorer: Lærer *Nielsen* og
Købm. *P. P. Rahbak*
Skolekomm. Fmd: Grdj. *Peder Stampe*.
Pantefoged: *Knud Tambjerg*.

Nordby

pr. Nordby Samsø. 2 Nordby 31. Amtsokr: Holbæk, Retskr: 13 Kalundborg, Politikk: 10 Kalundborg, Skattekr: Nykøbing S., Vurdkr: Samsø. — Af 655 Vælgere stemte 552. S 111 (1), R 183 (2), V 239 (2), U.P 19 (0).

Formand: Parcell. *Marinus B. Jensen*.
(R) Bø, K, R, Skk, *)FSu, Vj. Folkeregistorf

Mikkelsen, Thomas, Grdj. (V). Kass.
Poulsen, O., Parcell. (R). Bræ, Næstfmd.
Sørensen, Jens Chr., Arbejdsm. (S). Bræ, K.

Thomassen, Viktor, Grdj (V). K, Vj.
Komm. Revisor: Kontrolass. *E. Rasmussen* og Skomager *R. Præst*.
Skolekomm. Fmd: Grdj. *Vald. Gommessen*.
Sundhedskomm. Fmd: Husm. *Magnus Smed*.

Pantefoged: Grdj. *P. B. Møller*.

Nordby (Fanø)

pr. Nordby Fanø. 2 Nordby (Fanø) 48. Amtsokr: Ribe, Retskr: 86 Eshjerg, Politikk: 64 Eshjerg, Skattekr: Eshjerg, Vurdkr: Skads H. — Af 1197 Vælgere stemte 884. S 272 (3), K 257 (3), V 218 (3), DK 27 (0), D.S 91 (0), U.P 19 (0); [K+V].

Formand: Malerm. *Marius Sørensen*.
(K). K&R, Sko, Skt, Su, Vgb.
Brink, Jenny, Husmoder. (S). Bø, Su, Vgb.

Iversen, Jens Hansen. Grdj. (V). Br. H, Ko, Pl, Sko, Su, Vgb
Iversen, Jens Iver Chr., Købm. (K).
Bræ, Bak, Vgb, Vj.
Jensen, Otto Berg, Typograf. (S). K&R, Sko, Vgb.

Pedersen, Niels Nørby, Grdj. (V). Bsk, Fæ, Skt, Vj.
Sørensen, Axel, Biograftejer. (S). Bræ, Rø. Ktu, Skt, Su, T.
Winther, Søren A., fhv. Skibsf. (K). Br, Pl, Vj.

Komm. Revisorer: Skibsf. *Peder A. Pedersen* og *Søren P. Madsen*.
Skolekomm. Fmd: Typograf *O. Berg Jensen*.

Kass: Frk *Harriet Warrer*.

Nordlunde se Horslunde-Nordlunde.
Nordrup se Sønderup-Nordrup.

Nordrupøster-Farendløse

pr. Farendløse. 2 Nordrup 19. Amtsokr: Sorø, Retskr: 18 Ringsted, Politikk: 13 Ringsted, Skattekr: Sorø, Vurdkr: Ringsted. — Af 645 Vælgere stemte 555. S 155 (2), R 156 (2), V 243 (3).

Formand: Grdj. *J. Hansen*. (R). Bræ, Sko.

Andersen, A., Grdj (V) FBø.
Andersen, L. Chr., Parcell. (S). Næstformand.

Hansen, N., Grdj. (R).
Olsen, H. P., Arbejdsm (S). R, Skk, FVj.

Petersen, N. P., Grdj. (V) Kass.
Rasmussen, S. J., Forp. (V) Bsk.
Komm. Revisorer: Uddeler *J. Jacobsen* og Grdj. *H. L. Mogensen*.

Skolekomm. Fmd: Pastor *H. Jespersen*.
Sundhedskomm Fmd: Parcell. *Lars O. Jensen*.

Nors-Tved

pr. Nors. 2 Nors 36. Amtsokr: Thisted, Retskr: 74 Thisted, Politikk: 53 Thisted, Skattekr: Thisted, Vurdkr: Thisted. — Af 748 Vælgere stemte 614. S 66 (1), B.F 77 (1), V 116 (2), U.P 23 (0), Lokal 46 (0), Borgerl 99 (1), Indre Miss 114 (2)

Formand: Grdj. *Ohr. Knudsgaard*.
(V).

Andersen, A. K., Lærer. (S).
Klausen, Jens, Grdj. (Indre Miss).
Pedersen, Edvard, Karetmager. (Borgerl).
Kass.

Poulsen, Henrik, Husm. (V). FVj.
Pedersen, Martin, Husm. (Indre Miss).
Sørensen, Ejner, Grdj. (B.F).

Komm. Revisorer: Uddeler *Eriksen* og Lærer *A. H. Bak*.
Skolekomm. Fmd: Pastor *J. Bækgaard*.
Pantefoged: *Ohr. M. Christensen*.

Norup

pr. Otterup. 2 Otterup 261. Amtsokr: Odense, Retskr: 41 Bogenæs, Politikk: 30 Bogenæs, Skattekr: Bogenæs, Vurdkr: Lunde-Skom H. — Af 645 Vælgere stemte 566. S 89 (1), R 78 (1), K 30 (0), V 258 (5), U.P 111 (2); [S+R+U.P; K+V].

Formand: Grdj. *Niels Eriksen*. (V).
Bræ, FBsk, K, *)FSu, Vgb. Folkeregistorf.

Andersen, Johs., Grdj. (V). K, Vj.
Andersen, Th. (V). K.
Egdal, Johannes, Grdj. (V). Vj.
Jensen, Ohr. Tømmer. (S). Bi, Bø.
Knudsen, Ejner, Vejfm. (R). Bi, Vj.
Larsen, E., Grdj (V). Bsk. Kass.
Leendorff, O., Grdj. (V). Bræ, Vj.
Simonsen, Aksel, Kontrolass. (U.P). K, FSKk.

Komm. Revisorer: Købm. *Andersen* og Drænsømester *A. C. Pedersen*.
Sundhedskomm. Fmd: Husm. *Aksel Ohrstiansen*.

Notmark

pr. Keting Als. 2 Notmark 50. Kass:

§ Fynshav 18. Postkonto 42400 Amtsrkr: Sønderborg, Retskr: 94 Sønderborg, Politikr: 69 Sønderborg, Skattekr: Als, Vurdkr: Als. — Af 720 Vælgere stemte 533. S 164 (2), Husmandsl 196 (3), Haandv. og Erhverv 75 (1), Landmandsl 98 (1).

Formand: Husm. *N. Jespersen.* (Husmandsl.) *FSu. Folkeregisterf.

Bonde, J., Grdj. (V).
Christensen, N., Postb. (S).
Hansen, Carl, Malerin (Haandv).
Lass, H. H., Arbejds. (S).
Møller, J., Grdj. (Husmandsl). Kass., Næstfmd.
Sørensen, H. P., Husm. (Husmandsl).
 Bygningskomm. Fmd: *Vognm. Chr. Brock*
 Komm. Revisorer: Grdj. *J. Bonde* og Husm. *Nic. Thomsen.*
 Børnev. Fmd: Pastor *Vigh-Pedersen.*
 Skolekomm Fmd: Pastor *Vigh-Pedersen.*
 Sundhedskomm. Fmd: Postb. *Niels Christensen.*
 Pantefoged: Grdj. *P. Smedemand.*

Nustrup

pr. Store Nustrup. § St. Nustrup 20, Postkonto 44044 Amtsrkr: Haderslev, Retskr: 89 Haderslev, Politikr: 66 Haderslev, Skattekr: Frøs og Nørre Rangstrup H., Vurdkr: Toftlund. — Af 776 Vælgere stemte 623. S 96 (1), Lokall 517 (6).

Formand: Grdj. *Jens Hansen.* (K). FBBr, *)FSu, *)FVj.

Aagaard, Anders, Grdj. (Rf). Bræ.
Aarup, Peter, Arbejds. (S).
Gram, M., Grdj. (V).
Tryger, O., Husm.
Lund, J., Grdj. (V).
Sørensen, Th., Husm.
 Komm. Revisorer: Rentier *H. H. Gubt* og Grdj. *M. Gram.*
 Skolenævns Fmd: Nustrup Grdj. *Niels Tjørnelund.* Bek: Grdj. *Oarl Schmidt.*
 Kolsnap: Grdj. *Johannes Fultrup.* Gæbøl: Grdj. *Rasmus Dahl.* Aalkjær: Bygm. *A. Skøtt.*
 Kass: Forp. *Chr. Johnsen.*
 Pantefoged: *L. Hybschmann.*

Nyborg Landsogn se Hjulby.

Nybøl

pr. Nybøl. § Broager 137, Postkonto 7673. Amtsrkr: Sønderborg, Retskr: 95 Graasten, Politikr: 70 Graasten, Skattekr: Sønderborg, Vurdkr: Sønderborg. — Af 435 Vælgere stemte 368. S 142 (2), BF 151 (2), Husmandsl 75 (1)

Formand: Arbejds. *Christian Jakobsen.* (S).

Kock, H. Chr., Murer (S). *)FSu.
Nissen, Jens, Grdj. (B.F). Næstfmd.
Philipsen, Johan, Grdj. (B.F).
Staugaard, Hans, Husm. (Husmandsl). FBBr.
 Bygningskomm. Fmd: Murer *H. Chr. Kock*
 Komm. Revisorer: Lærer *Chr. Jørgensen* og Grdj. *Jens Nissen.*

Skolekomm. Fmd: Teglværksejer *Jes Iversen.*

Sundhedskomm. Fmd: Arbejds. *Rasmus Liansen.*

Sekr. og Kass: *N. V. Christiansen.*

Pantefoged: *Frederik Jensen.*

Nyker

pr. Nyker. § Nyker 72. Amtsrkr: Bornholm, Retskr: 25 Rønne, Politikr: 1b Rønne, Skattekr: Rønne, Vurdkr: Bornholms vestre — Af 688 Vælgere stemte 637. S 362 (5), R 29 (0), B.F 240 (4); [R+B.F].

Formand: Husm. *Hans Svendsen.* (S). FBBr, FBø, FKO, FPI, FSK, FSu, Vj, Folkeregisterf

Ancher, Oluf, Husm. (B.F). Bø, Su.
Carlsen, Edvin, Arbejds. (S). Bø, K&R, Sko.

Kofoed, Edvard, Grdj. (V). Skk, Su, Vj.
Lund, Aage, Vejm (S). Skk, Sko, Su, Vj.
Pedersen, Carl, Husm. (V). Vj.
Pedersen, Hans O., Arbejds. (S). Bø, Su
Pelle, Knud, Grdj. (S). FSko, FVj.
Thinggaard, Hans, Avlsbruger. (V).

K&R, Sko.
 Komm. Revisorer Førstelærer *H. P. Kofoed* og Lærer *E. Markussen.*

Beskæftigelsesudv. Fmd: *Aage Lund.*
 Sundhedskomm. Fmd: Mejerist *Arne Bosen.*

Kass: *Johan Kofoed.*

Pantefoged: *Frede Knudsen.*

Nylarsker

pr. Kølleregaard. § Lobbæk 33 x. Kommunekt: Tirsd. og Fred. 15—18, § Lobbæk 30 Amtsrkr: Bornholm, Retskr: 25 Rønne, Politikr: 18 Rønne, Skattekr: Rønne, Vurdkr: Bornholms vestre. — Af 549 Vælgere stemte 412. S 158 (3), K 77 (1), V 140 (3), Husmandsl 34 (0); [K+V].

Formand: *Jens Holm.* (K). FBBr, Bø, FK&R, *)FSu, Folkeregisterf.

Andersen, Carl, Grdj. (V) K&R, FVj.
Hansen, Eggert, Bagerin. (V). FBø, FSKo
Hansen, Sæxtus, Fisker. (S). K&R, Vj.
Larsen, Aksel, Smedesv. (S). Sko, Kass
Nielsen, Emil, Foderm. (S). Bø, Skk, Sko.
Poulsen, H. A., Avlsbruger. (V). Sko, Vj
 Komm. Revisorer: Grdj. *Herm. Kofoed* og Uddeler *O. Koch*

Skolekomm Fmd: Sognepr. *Løvgreen.*
 Sundhedskomm. Fmd: Smedem. *P. Hellesen.*

Nyord

pr. Stege. § Stege 4680. Amtsrkr: Praestø, Retskr: 24 Stege, Politikr: 17 Vordingborg, Skattekr: Vordingborg, Vurdkr: Mgen. — Af 174 Vælgere stemte 150. S 20 (0), V 32 (1), Fællesl 98 (4).

Formand: Grdj. *Alfr. Larsen.* (U.P) *)FBø, R. *)FSu. Folkeregisterf.

Houmann, V., Grdj. (V). R, FSK, Vj.
Jeppesen, A., Skiber. (U.P). Fsk, R.
Nielsen, G., Fisker. (U.P) Fsk.
Nymann, H., Arbejds. (U.P). Bræ, Fsk

Komm. Revisorer: Fisker *Niels Hansen* og Grdj. *H. J. Raemussen*.
Sundhedskomm. Fmd: Fisker *Henry Nielsen*.

Nysted Landsogn

pr. Nysted. § Nysted 1121. Folkeregistret: § Nysted 1157. Amtsrkr: *Maribo*, Retskr: 29 *Sakskøbing*, Politikt: 20 *Sakskøbing*, Skattekr: *Sakskøbing*, Vurdkr: *Rødby* — Af 413 Vælgere stemte 359. S 96 (2), R 103 (2), K 32 (0), V 128 (3).

Formand: *Parcell. H. Ploug*. (S).
FK&R, Vj.

Kragh, Chr., Grdj. (V). *By*, Skk. *Larsen, L. P.*, Grdj. (V). *Bsk, Bø, Su. Nøbbølle, J.*, Arbejdsm. (S). *By, Bø, FSu. Petersen, E.*, *Parcell*. (R). *K&R, Skk, Vj Rasmussen, J.*, *Mejeribest.* (R). *Bø, Su, Kass.*

Simonsen, K., Grdj. (V). *K&R, Vj.*
Komm. Revisorer: *Lærer H. Christensen* og *Tømrer Andreas Povlsen*.

Skolekomm. Fmd: *Pastor Karl Jensen*.
Pantefoged: *Sognepr. Karl Løje*.

Næsbjerg

pr. Næsbjerg. § Næsbjerg 3. Amtsrkr: *Ribe*, Retskr: 85 *Varde*, Politikt: 63 *Varde*, Skattekr: *Varde*, Vurdkr: *Varde*. — 315 Vælgere. *Fredsvalg*.

Formand: Grdj. *Eské M. Eskesen*. (V). *FBør, FBø, *FSu.*

Andersen, Chr. S., Grdj. (V).
Jensen, Aksel M., *Landpost*. (V). *Kass.*
Jensen, Niels, S., *Husm.* (V).
Jørgensen, Jørgen, *Husm.* (V).

Komm. Revisorer: *Landbr. Valdemar Hansen* og Grdj. *Chr. N. Christensen*.
Skolekomm. Fmd: *Pastor Joensen*.

Næsborg-Salling-Oudrup

Salling pr. *Vindblæs*. § Salling 34 *Folke-*registret: *Brøndum* pr. *Løgstør*, § *Brøndum* (*Løgstør*) 78. Amtsrkr: *Aalborg*, Retskr: 65 *Løgstør*, Politikt: 47 *Nibe*, Skattekr: *Løgstør*, Vurdkr: *Løgstør*. — Af 820 Vælgere stemte 645. S 166 (2), V 404 (6), Lokal 75 (1).

Formand: Grdj. *Chr. Holm Christensen*. (V).

Carlsen, Otto, Grdj. (V). *Vj.*
Henriksen, Søren Peter. (S). *Vj.*
Jacobsen, Jens, Grdj. (V). *Vj.*
Jensen, Anders, Grdj. (V). *Vj.*
Madsen, Søren Kollay, Grdj. (V).
Mouritsen, Johannes, Grdj. (B.P.). *FBør.*
Pedersen, Harald, Grdj. (V). *FSu.*
Sørensen, Ingvard, *Husejer*. (S).

Komm. Revisorer: *Mejeribest. Rasmussen* og Grdj. *Marius Larsen*.
Skolekomm. Fmd: *Sognepr. Mejdahl*.
Folkeregisterf: *Mejerist Aage Svenning-*
sen.

Næsbyhovedbroby

se *Allesø-Næsbyhovedbroby*.

Næsby-Tyvelse

pr. *Glumsgø*. § *Glumsgø* 200. Postkonto 6439. Folkeregistret: § *Glumsgø* 160 v
Amtsrkr: *Præstø*, Retskr: 21 *Næstved*,

Politikt: 14 *Næstved*, Skattekr: *Næst-*
ved, Vurdkr: *Næstved*. — Af 505 Væl-
gere stemte 451. S 218 (3), R 39 (0),
K 44 (1), V 150 (3); [R+K+V].
Formand: Grdj. *Jul. Henriksen*. (K).
FBør, FK&R.

Andersen, K., *Førstelærer* (S). *Skk.*
Christensen, Chr., *Tromlefører*. (S). *Bsk.*
Vj.

Jensen, Claus, Grdj. (V). *Bø, Skk, Vj.*
Larsen, Johs., *Murerm.* (S). *Bø, K&R,*
Folkeregisterf.

Markmann, O. J., *Mejeribest.* (V). *Bsk.*
*FBø, K&R, *FSu, FVj.*

Olsen, Oluf, Grdj. (V). *Kass.*
Komm. Revisorer: *Førstelærer I. Peter-*
sen og *Uddeler Fru H. Sigaard*.

Skolekomm. Fmd: *Sognepr. Poul O. Niel-*
sen.

Sundhedskomm. Fmd: *Parcell. Hartvig*
Stockfleth.

Pantefogeder: *Næsby: Sognepr. Emil Jør-*
gensen. *Tyvelse: Sognepr. Henry Jacob-*
sen.

Nødager

pr. *Kolind*. § *Nødager* 40. Folkeregistret:
§ *Nødager* 4, Postkonto 37490. Amtsrkr: *Randers*, Retskr: 57 *Grenaa*, *Politi-*
kt: 42 Grenaa, *Skattekr: Grenaa,*
Vurdkr: Grenaa. — Af 494 Vælgere
stemte 327. S 67 (1), B.F1 100 (2),
B.F 2 160 (4); [B.F1+B.F2].

Formand: fhv. Grdj. *Sofus Pedersen*.
**FBø, K&R, *FSu, *FVjgb, Vj.*

Hansen, J. Møller, Grdj. (B.F). *Bsk, Sko*
Hansen, P. Møller, Grdj. (B.F). *K&R,*
FVj

Jensen, Chr. V., Grdj. (B.F). *K&R, Sko,*
Vj, Næstfmd

Jensen, J. Møller, *Boelsm.* (B.F). *Skk,*
Sko

Johansen, Marinus, *Arbejdsm.* (S). *Skk,*
Vj.

Sloth, H. Chr., Grdj. (B.F). *Skk, Vj*
Komm. Revisorer: *Boelsm. Martin Friis*
og *Uddeler M. Welling*.

Sundhedskomm. Fmd: *Slagterm. J. Las-*
sen.

Kommunekass: *A. Dalgaard*.

Nødebo se *Esbønderup-Nødebo*.

Nølev se *Saksild-Nølev*.

Nørager se *Gesing-Nørager*.

Nørbæk-Sønderbæk-Læsten

pr. *Sønderbæk*. § *Sønderbæk* 14. Amtsrkr: *Viborg*, Retskr: 78 *Viborg*, *Politi-*
kt: 58 Viborg, *Skattekr: Nørlyng* og
Sønderlyng H., *Vurdkr: Rinds-Sønder-*
lyng H. — Af 567 Vælgere stemte 379.
V 213 (4), Fællest 111 (2), *Arbejderl*
55 (1).

Formand: Grdj. *Magnus Petersen*.
(V). *K&R, Skk, *FSu*

Andreasen, Chr., *Arbejdsm.* (S). *Bø,*
K&R, FSkk.

Bonågaard, Chr., Grdj. (V). *Skk, Kass.*
Haugaard, A. Chr., Grdj. (V). *Næstfmd.*
Jakobsen, Peder, Grdj. (V).

Johannsen, Peder, *Husm* (R). *K&R, Skk*
Mikkelsen, Carl, Grdj. (V).

Pantefoged: *Niels Villadsen*.

Nørhaa

pr. Snedsted. $\frac{1}{2}$ Nørhaa 15. Amtsokr: Thisted, Retskr: 74 Thisted, Politikt: 53 Thisted, Skattekr: Hassing m. fl. H., Vurdkr: Hundborg H. — Af 412 Vælgere stemte 334. Lokallister. **F o r m a n d:** Grdj. *Chr. Svendsen Jensen.* *)FSu. Folkeregisterf. *Christensen, C. Erik,* Arbejds. Kass. *Eriksen, Anton,* Fisker. Vj. *Eriksen, Erik Chr.,* Husm. Næstfmd. *Søe, Anders Jensen,* Husm. Vj. Komm. Revisorer: *Vognm. P. O. Poulsen* og *Købm. P. Tøfting Madsen.* Skolekomm. Fmd: *Pastor Nielsen.* Pantefoged: *Jensenius Eriksen.*

Nørholm

pr. Sønnerholm. $\frac{1}{2}$ Nørholm 26. Amtsokr: Aalborg, Retskr: 66 Nibe, Politikt: 47 Nibe, Skattekr: Nibe, Vurdkr: Nibe. — Af 274 Vælgere stemte 244. S 50 (1), Lokal 194 (4). **F o r m a n d:** Husm. *Anton Munk.* (V). *Christensen, Andreas,* Grdj. (V). Kass. *Larsen, Niels,* Husm. (V). FSu *Knudsen, Kreaten,* Grdj. (V). *Nygaard, Marinus,* Arbejds. (S). Komm. Revisorer: *Mejeribest. N. P. Nielsen* og Grdj. *Jens Munk.* Beskæftigelsesudv. Fmd: *Lærer J. E. Kristensen.* Børnev. Fmd: *Lærer J. E. Kristensen.*

Nørlem

pr. Lemvig. $\frac{1}{2}$ Lemvig 342. Kass: $\frac{1}{2}$ Lemvig 375, Postkonto 11113. Amtsokr: Ringkøbing, Retskr: 82 Lemvig, Politikt: 61 Lemvig, Skattekr: Lemvig, Vurdkr: Skodborg H. — Af 302 Vælgere stemte 201. Fællesl 144 (4), Lokal 3 (0), U.P 54 (1). **F o r m a n d:** Husm. *P. Furrup.* (Fællesl). FBø, Skk, *)FSu. Folkeregisterf. *Aagaard, Alfred,* Grdj. (Fællesl). K&R, V. *Lind, Marius,* Grdj. (Fællesl). Bræ, Bø. Kass. *Moeskjær, Peder,* Grdj. (U.P). Bræ, Bø. *Paulsen, Hans,* Husm. (Fællesl). K&R, Vj. Komm. Revisorer: *Th. Bjerrum* og Grdj. *C. Raundahl.* Beskæftigelsesudv. Fmd: Grdj. *P. Moeskjær.* Skolekomm. Fmd: *Pastor Lund.* Pantefoged:

Nørre-Aaby

pr. Nørre Aaby. $\frac{1}{2}$ Nørre Aaby 124, Postkonto 6322. Folkeregistret: $\frac{1}{2}$ Nørre Aaby 132. Amtsokr: Assens, Retskr: 43 Middelfart, Politikt: 32 Middelfart, Skattekr: Middelfart, Vurdkr: Middelfart — Af 1110 Vælgere stemte 973. S 365 (4), R 257 (2), K 70 (0), V 281 (3); [K+V]. **F o r m a n d:** Grdj. *P. Chr. Jeppesen.* (V). FBæ, Bø, K&R, *)FSu. *Brøndum, Anna,* Husmoder. (S). Bø, Skk *Hansen, H. J.,* Realskolebest. (R). FBø, FK&R.

Jensen, Anton, Arbejds. (S). Bræ, K&R. Sko. *Jensen, Kr.,* Grdj. (R). Skk, Sko, FVj. *Jensen, Laurits,* Postb. (S). Vj. *Nielsen, Svend Otto,* Landbrugskand. (V) K&R. *Olsen, Alfred,* Grdj. (V). FKO, Vj. *Vamberg, Peter,* Husejer. (S). Bø, Skk. Næstfmd. Bygningskomm. Fmd: *Murerm. Enoch Nielsen.* Komm. Revisorer: *Sparekassedir. Ohr-Jensen* og *Realskolelærer Niels Ebbesen-Hansen.* Skolekomm. Fmd: *Pastor Kr. Andersen.* Sundhedskomm. Fmd: *Læge A. O. Sternedorff.* Folkeregisterf: *Frk. P. Jensen.* Kommuekass: *Frk. P. Jensen.*

Nørre-Aislev

pr. Nørre-Aislev. $\frac{1}{2}$ 148 (Fmd: $\frac{1}{2}$ 81). Postkonto 16590. Amtsokr: *Maribo,* Retskr: 28 Nykøbing F., Politikt: 19 Nykøbing F., Skattekr: Saksøbing, Vurdkr: Følsters støtre — Af 925 Vælgere stemte 736. S 180 (2), R 223 (2), K 122 (1), V 178 (2), D.K 33 (0). **F o r m a n d:** Tømrerm. *Laur. Sommer.* (R). K&R, Sko, *)FSu. Folkeregisterf. *Borgstrøm, Anna,* Fru. (R). Bø, K&R. *Hansen, H. Chr.,* Husejer. (S). K&R, Skk. *Hels, R.,* Læge. (K). Bø, Skk, Sko. Næstfmd. *Larsen, Peter,* Grdj. (V). Bi, FVj. *Nielsen, T.,* Husejer. (S). Bø, Vj. *Olsen, Poul,* Grdj. V.). Komm. Revisorer: *Lærer Th. Rasmussen* og *Mejerist Anthon Petersen.* Skolekomm. Fmd: *Sognepr. Emborg.* Sundhedskomm. Fmd: *Dyrlæge E. Larsen.* Pantefoged: *Husejer Oskar Mathiesen.*

Nørre-Asmindrup

pr. Nørre-Asmindrup. $\frac{1}{2}$ Asmindrup 55, Postkonto 39250. Folkeregistret: $\frac{1}{2}$ Asmindrup 73. Amtsokr: Holbæk, Retskr: 11 Nykøbing S., Politikt: 9 Holbæk, Skattekr: Nykøbing S., Vurdkr: Nykøbing S. — Af 547 Vælgere stemte 406. S 94 (1), R 130 (2), V 182 (4). **F o r m a n d:** *Boelsm. S. Simonsen.* (R). Bø, K&R, *)FSu. *Andersen, Frede,* Grdj. (V). *Carlsen, Anna,* Husmoder. (V). Bø, Sundh. *Hansen, Chr.,* Parcell. (R). *Nautø, Vilh.,* Købm. (S). Bø. *Nielsen, Poul,* Parcell. (V). *Olsen, L.,* Grdj. (V). B, K&R, V. Kass. Komm. Revisorer: *Mejeribest. Bæk* og *Stationsm. Hauge Jørgensen.* Børnev. Fmd: *Tømrerm. Eriksen.* Skolekomm. Fmd: *Sognepr. K. Aarup.* Sundhedskomm. Fmd: *Stationsm. N. Hauge Jørgensen.* Folkeregisterf: *Parcell. P. Danielsen.* Pantefoged: *Rentier Chr. Jensen.*

Nørre Bjært se Eltång-Sdr. Vilstrup.

Nørre Bork se Sdr. Bork-Nr. Bork.

Nørre Borris
se Taarup-Kvols-Nr. Borris.

Nørre Bramdrup
se Harte-Nørre Bramdrup.

Nørre-Broby

pr. Nr. Broby. [1] Brobyværk 133, Postkonto 51817. Amtsrkr: Svendborg, Retskr: 37 Faaborg, Politikr: 28 Faaborg, Skattekr: Faaborg, Vurdkr: Salling H. — Af 966 Vælgere stemte 813. S 165 (2), R+ Rf 199 (2), V 449 (5).

Formand: Grdj. M. C. Madsen. (V). K&R, Folkeregisterf.
Bariløse, L. O., Lærer. (V). K&R, Skk
Christensen, Peder, Grdj. (V). V.
Hansen, Hans, Husm. (R). FSu, V.
Hansen, Kristian Peder, Arbejds. (S). K&R.

Jørgensen, Kristen, Dræmester. (V). FVj.

Larsen, Viggo, Husm. (V). V.
Madsen, M. Chr., Murer. (R). Kass.
Rasmussen, Karl, Snedker. (S). Skk.
Komm. Revisorer: Mejeribest. V. Nielsen og Karetuager H. Jørgensen.
Skolekomm. Fmd: Sognepræst O. Lollegaard.

Sundhedskomm. Fmd: Snedkerm. Søren Hansen.

Pantefoged: Hans Andersen.

Nørre Dalby se Ejby-Nørre Dalby.
Nørre Farup se Farup.

Nørre Felding

pr. Nr. Felding. [1] Idum 6. Amtsrkr: Ringkøbing, Retskr: 81 Holstebro, Politikr: 60 Holstebro, Skattekr: Holstebro, Vurdkr: Holstebro. — Af 308 Vælgere stemte 254. V 227 (5), Husmandsl 27 (0).

Formand: Grdj. Chr. Friis. (V). *)FSu, FVj, Folkeregisterf.

Fabricius, Johs., Grdj. (V). Kass.
Jensen, Kr., Husm. (V).
Kjærgaard, H., Grdj. (V).
Martinsen, K. S., Banefmd (V). FBræ.
Komm Revisorer: Grdj. N. Hedegaard og Lærer Th. Christensen.

Skolekomm. Fmd: Sognepr. Schmidt.

Børnev. Fmd: Fru J. Schmidt.

Nørre Galten-Vissing

pr. Hadsten. [1] Hadsten 147 (10—12 og 13½—15). Amtsrkr: Randers, Retskr: 59 Randers, Politikr: 44 Randers, Skattekr: Randers, Vurdkr: Østerlillebjerg Galten. — Af 1368 Vælgere stemte 1163. S 502 (4), R 102 (1), K 174 (1), V 385 (3); [R+K+V].

Formand: Sognef. S. Simonsen. (V). FBy, Bø, FK&R, Su, Vj.
Christensen, V., Murer. (S). Bø, K&R, FSu.

Gregersen, Alfred, pens. Postb. (S). Byp, Kl, Skk, Vj Næstfmd.

Jensen, J. O., Grdj. (V). Bsk, Sko, Vj.
Jensen, Søren Chr., Arbejds. (S) Kl.
Kjærgaard, Anker, Grdj. (R). Skk, Su, Vj.

Pedersen, Frederik, Plantageejer. (V). FBræ, Skk, Su.

Pedersen, N. Ditlev, Statshusm. (S). Su.
Thommesen, P., Ing. (K). Byp, K&R, Kl, FVj.

Bygningskomm. Fmd: Murerm. N. Chr. Theil.

Beskæftigelseudv Fmd: Højskoleforst. Klausen, Hadsten.

Børnev. Fmd: Pastor Juul-Rasmussen.
Komm. Revisorer: Gartner M. P. Sørensen og Statskontroll. Poul Sørensen.

Skolekomm. Fmd: Pastor Juul-Rasmussen
Sundhedskomm. Fmd: Dyrlæge J. G. Gjølme.

Folkeregisterf: Kæmner Frk. Elna Thomsen.

Kæmner: Frk. Elna Thomsen.

Pantefoged: Maler N. B. Pedersen.

Nørre Herlev

pr. Hillerød. [1] Frerslev 75, Postkonto 34137. Amtsrkr: Frederiksborg, Retskr: 8 Hillerød, Politikr: 7 Hillerød, Skattekr: Hillerød, Vurdkr: Hillerød. — Af 568 Vælgere stemte 453. S 181 (5), R 70 (2), K 35 (0), V 123 (3), D.K 44 (1); [R+V].

Formand: Husejer Carl Hansen. (S). FBræ, FBy, FBø, FK&R, Skt, FSu.
Brendstrup, Søren, Grdj. (V). Bræ, K&R Ko, Skt, Vj.

Carlsen, Alfred, Arbejds. (D.K).

Gravensen, Johs., Arbejds. (S). Bo, Bræ Ko, Sundh.

Hansen, Vilhelm, Murer. (V). Bi, By, Sko, Su.

Jensen, Vilh, Gaardbest. (R). Sundh, Vj.

Larsen, Christian, Klokker. (S).

Larsen, Hans Peter, Arbejds. (S). K&R, FVj.

Møller, I. O., Førstelærer. (R). Kass.

Petersen, Edv., Grdj. (V). By, Bø, Skk, Sko.

Poulsen, Andreas, Arbejds. (S). Bi, Bø, Skk, Su.

Komm. Revisorer: Købm. Knud Larsen og Arbejds. Johs. Gravensen.

Skolekomm. Fmd: H. W. Larsen.
Sundhedskomm. Fmd: Tømrerm. Hans Olsen.

Kommunesekr: Aage Larsen.

Folkeregisterf: Aage Larsen.

Pantefoged: Afbygger Oluf Nielsen.

Nørre Højrup
se Uggerslev-Nørre Højrup.

Nørre Jærnløse

pr. Regstrup. [1] Sdr. Jærnløse 96 u., Postkonto 18850. Amtsrkr: Holbæk, Retskr: 12 Holbæk, Politikr: 9 Holbæk, Skattekr: Holbæk, Vurdkr: Holbæk. — Af 685 Vælgere stemte 566. S 163 (2), R 170 (2), V 227 (3).

Formand: Boelsm. Niels Jensen. (V). Bø, FK&R, FSKk, *)FSu.

Jespersen, Vald., Arbejdsm. (S). Bræ, FBø, Næstfmd.
Jørgensen, Ofelia, Husmoder. (R). Bi, Bø, K&R
Larsen, Knud, Grdj. (V). Bi, Skk, Sko.
Nielsen, Kristian, Husm. (R). Bo, Bræ, Vj. Kass.
Petersen, Aage, Grdj. (V). Bsk, FVj
Petersen, Frederik, Arbejdsm. (S). Bo, K&R, Ko, Vj.
 Komm. Revisorer: *Malerm. H. Andersen* og *Lærer J. E. Petersen*.
 Sundhedskomm. Fmd: *Uddeler Iversen*.
 Folkeregisterf: *Niels Jensen*.

Nørre Kirkeby
 se Stadager-Nørre Kirkeby.
Nørre Kongerslev
 se Kongerslev-Komdrup.

Nørre Lyndelse

pr. Aarslev. fæ Nr. Søby 91, Postkonto 35050. Folkeregistret: fæ Nr. Søby 66. Amtsokr: Odense, Retskr: 39 Odense, Politikr: 28 Odense, Skattekr: Korte-minde, Vurdkr: Aasum H. — Af 788 Vælgere stemte 672. S 160 (2), R+Rf 214 (3), V 295 (4).
 Formand: Grdj. J. P. Jensen. (R). By, G&V, K&R, *)FSu, Veb.
Andersen, A. K., Arbejdsm. (S). G&V.
Johansen, Aa. O., Arbejdsm. (S). G&V, Skk
Kristoffersen, Hans E., Husm. (V). Bsk.
Larsen, Frithiof, Grdj. (R). Skk.
Madsen, Johs., Snedker. (Rf). *)FBø, Skk.
Nielsen, Lav., Grdj. (V). FG&V, K&R.
Nielsen, Niels Juel, Grdj. (V). G&V, K&R
Pedersen, Ras Storm, Grdj. (V). Skk.
 Bygningskomm. Fmd: fsv. Sognef. N. Jørgensen.
 Komm. Revisorer: Forp. *Ejnar Petersen* og *Mejeribest. Thyge Jensen*.
 Beskæftigelsesudv. Fmd: *Graver Jacob Sørensen*.
 Brændselsudv. Fmd: Grdj. *K. Rasmussen*
 Kornnævn. Fmd: *Uddeler Hans Justesen*.
 Skolekomm. Fmd: *Sognepr. Qvistgaard*.
 Sundhedskomm. Fmd: Grdj. *Thorvald Pedersen*.
 Folkeregisterf. og Kass: Husm. N. P. *Jacobsen*.

Nørre Løgum

pr. Løgumkloster. fæ Løgumkloster 19, Postkonto 15914. Amtsokr: Tønder, Retkr: 96 Løgumkloster, Politikr: 71 Tønder, Skattekr: Løgumkloster, Vurdkr: Skærbæk — Af 691 Vælgere stemte 545. S 49 (0), D 52 (1), D1 150 (2), D2 38 (0), D3 119 (2), T 133 (2); [S+D+D3: D1+D2].
 Formand: Landm. P. A. *Lund*. (D). FBæ, FBø, K&R, Sko, *)FSu, Vj
Hansen, J., Landm. (D). Sko, Vj, Næstformand.
Jørgensen, Ohr., Landm (D). Sko. Vj.
Jørgensen, H., Insp. (D). K&R, Sko, Vj.
Mansen, P., Landm (D). Sko, Vj.

Matzen, I., Landm. (T). Sko, Vj
Petersen, A. L., Landm. (T) K&R, Vj.
 Komm. Revisorer: Grdj. *I. Matzen Vester-gaard* og *Lærer H. Wiuff*.
 Skolekomm. Fmd: Landm. P. A. *Lund*.
 Beskæftigelsesudv. Fmd: *Mejeribest. P. Petersen*.
 Kass: Frk. *Johanne Platz*.
 Pantefoged: N. *Brink*.

Nørre Nebel-Lyдум

pr. Nr. Nebel. fæ Nr. Nebel 82 (Form: fæ 46). Amtsokr: Ribe, Retskr: 85 Varde, Politikr: 63 Varde, Skattekr: Varde, Vurdkr: Øster og Vester H. — Af 897 Vælgere stemte 644. Lyдум L 160 (2), Husmandsl 58 (0), Byl.1 71 (1), Byl.2 78 (1), Afholdsl 76 (1), Landbol 150 (2), Kvindel 48 (0); [Husmandsl+Landbol: Byl1+Byl.2+Afholdsl].
 Formand: Grdj. *Niels E. Nielsen*. (Landbol). *)FSu.
Hansen, Christian, Fotograf. (By.2)... FBsk
Jakobsen, R. P., Møller. (Lyдум L).
Madsen, Kruse, Grdj. (Landbol).
Nielsen, V., Boghdr. (Afholdsl) FRæ.
Pircherth, Jes, Urnager. (Byl.1). Bsk.
Sørensen, Bertel, Grdj. (Lyдум L).
 Komm. Revisorer *Manufakturhdr. Jens Th. Bundgaard* og *Købm. Grøn-lund-Jensen*.
 Skolekomm. Fmd: Grdj. *Hans Peter Poulsen*.
 Kommunekass: *Kommis Gunnar Ridders-holm*.

Nørre Nissum

pr. Lemvig. fæ Nr. Nissum Seminarium 19, Postkonto 16680. Folkeregistret: fæ Nr. Nissum Seminarium 23. Amtsokr: Ringkøbing, Retskr: 82 Lemvig, Politikr: 61 Lemvig, Skattekr: Lemvig, Vurdkr: Skodborg. — Af 592 Vælgere stemte 459 Lokal 88 (1), Lokal 70 (1), Fællesl 55 (1), Husm+Arbejderl 149 (3), Lokall 92 (1).
 Formand: Grdj. *M. L. Høgggaard*. (U.P). *)FSu.
Bundgaard, L., Husm. (Husm+Arb).
Carlsen, Ejnar, Husm. (Husm+Arb).
Christiansen, C. J., Købm. (U.P). FBæ.
Jensen, Chr. Falk, Grdj. (U.P). Kass.
Nielsen, N. M., Arbejdsm. (Husm+Arb).
Sønderskov, A. R., Grdj. (Fællesl) FVj.
 Komm. Revisorer: *Landbrugsand. A. Christensen* og *J. Søndergaard*.
 Skolekomm. Fmd: *Sognepr O. Nielsen*.
 Folkeregisterf: *N. M. Nielsen*.

Nørre Næraa-Bederslev

pr. Kappendrup. fæ Krogsbølle 131. Amtsokr: Odense, Retskr: 41 Bøgense, Politikr: 30 Bøgense, Skattekr: Bøgense, Vurdkr: Lunde-Skam H — Af 560 Vælgere stemte 510. S 99 (2), R 164 (4), V 247 (5).
 Formand: *Lærer L. A. Larsen*. (R): K&R, FVj. Folkeregisterf.
Hansen, Ellen, Fru. (R). K&R, Skk.
Hansen, Hans Ohr., Grdj. (V). Sko.

Hansen, Hans P., Sadelmager. (R). Sko.
 Hansen, Thora, Fru. (V). Bø, Skk, Sko.
 Jeppesen, Peter, Husejer. (S).
 Jørgensen, Axel, Grdj. (V). K&R, Næstformand.
 Jørgensen, Gunnar, Murer. (S). Bø, FSu.
 Kristoffersen, Peder, Grdj. (V).
 Leerberg, J., Gaardbest. (R). FBræ. Kass.
 Nielsen, Jens, Grdj. (V). Bsk.
 Komm. Revisorer: Sadelmager Hans P. A. Hansen og Grdj. Laur. Moegaard.
 Skolekomm. Fmd: Pastor Lethan.

Nørre Omme

pr. Ørnhøj. § Ørnhøj 21. Amtsrkr: Ringkøbing, Retskr: 83 Ringkøbing, Politikr: 62 Ringkøbing, Skattekr: Ringkøbing, Vurdkr: Hind H. — Af 779 Vælgere stemte 619. S 37 (0), Lokal 577 (7).
 Formand: Grdj. Chr. Jensen. FBræ, K&R. Folkeregisterf.
 Jensen, Henrik, Grdj. *)FSu. Kass.
 Jensen, Janus, Grdj. K&R.
 Kjærgaard, Ole, Grdj.
 Sinkjær, Mads, Grdj. K&R, Ko, Skk.
 Refsgaard, Jens Chr., Grdj. Bø.
 Vestergaard, Kr. Knudsen, Grdj.
 Komm. Revisorer: Mejeribest. Jeppesen og Sognef. Ole Østegaard.
 Pantefoged: A. Munk (noydl. Del) og Ejner Toft (sydl. Del).

Nørre Onsild

se Sønder Onsild-Nørre Onsild.

Nørre Sandager

se Guldbjerg-Nørre Sandager.

Nørre Snede

pr. Nr. Snede. § 53. Amtsrkr: Skanderborg, Retskr: 50 Bræstrup, Politikr: 37 Horsens, Skattekr: Silkeborg, Vurdkr: Tyrsting H. — Af 1271 Vælgere stemte 989. S 229 (2), B.F 474 (4), Lokal 185 (1), Kvindel 30 (0), Husmandsl 69 (0).
 Formand: Købm. H. I. Dalhoff. (B.F). K&R, *)FSu.
 Hansen, Johannes, Grj. (B.F). Vj.
 Jensen, Jens J., Arbejdsn. (S). K&R.
 Jensen, J. P., Mejeribest. (B.F). K&R, Vj.
 Jørgensen, Søren P., Husm. (B.F). Bsk.
 Pedersen, A. Thage, Savskærer. (S). Bø.
 Rasmussen, O. P., Grdj. Vj.
 Komm. Revisorer: Grdj. O. P. Rasmussen og Købm. N. Hansen
 Skolekomm. Fmd: Sognepr. E. Bennetzen
 Kæmner: K O. Vestergaard.
 Pantefoged: J. E. Christensen.

Nørre Søby

pr. Nr. Søby. § Nr. Søby 118. Amtsrkr: Odense, Retskr: 39 Odense, Politikr: 28 Odense, Skattekr: Kerteminde, Vurdkr: Aasum H. — Af 432 Vælgere stemte 384. S 52 (1), R 111 (2), K 58 (1), V 162 (3); [S+R; K+V]
 Formand: Thomas S. Nielsen. (V).

Bræ, FBø, *)FSu, FVj. Folkeregisterf, Kass.
 Christiansen, Carl E., Værkbtj. (S). Bø.
 Jeppesen, Peder, Husm. (V). Bø, Vj.
 Larsen, Hans Peder, Husm. (V). K&R, FSkk.
 Nicolajsen, Poul, Husm. (R). Vj.
 Pedersen, Alfred, Husm. (R). K&R, Skk
 Weishaupt, Niels, Overgartner. (K). K&R.
 Sundhedskomm. Fmd: Overgartner Niels Weishaupt.
 Pantefoged: Grdj. Marius Jochumsen.

Nørre Tranders

Vejgaard Raadhus, Aalborg. § Aalborg 7800 (9—13), Postkonto 6630. Amtsrkr: Aalborg, Retskr: 67 Aalborg, Politikr: 48 Aalborg, Skattekr: Nørresundby, Vurdkr: Nørresundby — Af 5734 Vælgere stemte 4679. S 3545 (11), R 52 (0), K 421 (1), V 366 (1), D.S 132 (0), Borgerl 138 (0); [K+V+Borgerl].
 Formand: Robert Sørensen. (S). FBI, FBræ, FG&V, FI, FK&R, T.
 Andersen, Robert, Cementarb. (S). Bi, G&V, Skk, Sp, T.
 Andersen, Søren, Blylodder. (S). K&R, FSkk, FSko.
 Christensen, Carla, Fru. (S). Bræ, Bø, Sko, Su.
 Christensen, Nit, Fru. (S) Bi, Bo, Sko.
 Christensen, Thorv., Tømrer. (S). FBo, FBsk, FBø, G&V, I, K&R, Skk, FSu.
 Højfeldt, Anker, Eternitarb. (S). Bo, Bræ, FSp, T.
 Jensen, J. C., Kommunekerer. (S). Bi, Bo, Bø, Sko, Su.
 Krogsgaard, C. C., Kommunekerer. (K). Bi, Bo, K&R, Sko, Su.
 Larsen, Karl, Skræder. (S). I, K&R, Su, FT.
 Nielsen, E. Krist, Cementarb. (S). Bo, Bsk, G&V, Su.
 Svensson, Laurits, Cementarb. (S). I, Sp, Su.
 Winther, Richard, Grdj. (V). Bsk, G&V, I, T.
 Komm. Revisorer: Kommunekerer O. Fr. Toftthøj og Fru Marie Kjeldsen.
 Bygningskomm. Fmd: Sogneraadsm. Robert Sørensen.
 Skolekomm. Fmd: Blylodder Søren Andersen.
 Sundhedskomm. Fmd: Arbejdsfmd. Mar. Nielsen.
 Kommuneing: Einar Bodilsen.
 Kst. Kommunesekr: Fuldm. Aage Thun.
 Kæmner: K. Kjeldsteen.
 Pantefoged: H. Kirkegaard.
 Socialinsp: Gerh. Jensen.

Nørre Vedby

pr. Nr. Alslev. § Nr. Alslev 55, Postkonto 9524. Folkeregistret: Nr. Alslev, § Nr. Alslev 55. Amtsrkr: Maribo, Retskr: 28 Nykøbing F., Politikr: 19 Nykøbing F., Skattekr: Saksøbing, Vurdkr: Falsters østre — Af 1011 Vælgere stemte 763. S 188 (2), R 251 (3), V 205 (3), U.P 119 (1).

Formand: Grd. *L. Høge*. (R). Skk. *)FSu.

Eliassen, Carl, Arbejdsn. (U.P).
Hansen, Sigurd, Eksp. (S). K&R, Vj.
Jørgensen, K., Smedem. (R). Vj.
Jørgensen, Peter, Grd. (V). Vj
Krøll, Poul, Parcell (R).
Nielsen, Sofus, Arbejdsn. (S). Vj.
Petersen, Ejner, Grd. (V). FSKk, Vj, Kass
Pust, Hans, Grd. (V). Skk.
 Sogneraadsekr: Lærer *A. Jensen*.
 Komm. Revisorer: Grd. *P. Jørgensen* og
 Maskinn. *M. Rase*.

Nørre Vinge se Tjele-Nr. Vinge.

Nørre Vium-Herborg

pr. Videbæk. § Videbæk 56 (Form: § Videbæk 49), Postkonto 58615. Amts- rkr: Ringkøbing, Retskr: 84 Skern, Politikt: 62 Ringkøbing, Skattekr: Bølling m. fl. H., Vurdkr: Bølling H. — Af 2115 Vælgere stemte 1581. S 302 (2), Lokal 1279 (7).

Formand: Købm. *Niels Thomsen*. (Lokal). Bø, K&R, Sko, *)FSu, Vj.
Mikkelsen, J. J., Smedem. (Lokal). Bø, Sko, Vj.
Nielsen, J. Ladekær, Grd. (Lokal). Bø, Sko, Vj.
Poulsen, Chr. Nygaard, Grd. (Lokal). FBø, Sko, Vj.
Rasmussen, Gunnar, Mejerist. (S). Skk, Vj.
Sindberg, J. L., Portør. (S). K&R, Næst- formand.
Skuldbøl, J. Chr., Tømrem. (Lokal). Vj
Strandøst, Jørgen, Købm. (Lokal). Skk, FVj.
Thomsen, M. P., Grd. (Lokal). K&R, Sko, Vj.
 Bygningskomm. Fmd: *Chr. St. Eskesen*.
 Komm. Revisorer: Købm. *J. Jørgensen* og Grd. *N. S. Abildtrup*.
 Skolekomm Fmd: Sognepr. *J. Kastrup*.
 Kommunekass., Bogh. og Folkeregisterf: *J. P. Skovmose*.
 Kammer: *J. P. Skovmose*.
 Pantefoged: *St. Eskesen*.

Nørre Ørslev

se Karleby-Horreby-Nørre Ørslev.

Nørup

„Abildgaard“ pr. Ravning, § Smaakær 34. Folkeregistret: Nørup pr Bredsten, § Nørup 13. Amtsokr: Vejle, Retskr: 46 Vejle, Politikt: 35 Vejle, Skattekr: Vejle, Vurdkr: Tørrild-Jerlev H. — Af 951 Vælgere stemte 819 paa Borger- lige Lister.

Formand: Propr. *J. Boye*. Bsk, K&R, Ko, Vj.
Andersen, H., Murerm. Bø, K&R, Skk, *)FSu.
Flugt, P., Smedem. FBør. K&R, Folke- registerf.
Guldborg, Johs., Grd. Skk.
Jørgensen, Hans, Grd. Vj.
Kjeldsen, Niels, Grd. Bø, Kass.

Mortensen, Ejnar, Grd. Skk.
Nielsen, Sigvald, Mejerst. Bø.
Thomsen, Siegfred, Lagerforvalter. FVj.
 Komm Revisorer: Grd. *Kr. Jensen* og Grd. *J. Pedersen*.
 Skolekomm. Fmd: Sognepr. *S. Petersen*.

Nøvling se Gunderup-Nøvling. Nøvling se Vildbjerg-Nøvling.

Obbekær

pr. Ribe. § Obbekær 19. Postkonto 36303. Amtsokr: Ribe, Retskr: 87 Ribe, Politikt: 65 Ribe, Skattekr: Ribe, Vurdkr: Ribe. — Af 141 Vælgere stemte 127 paa Lokallister.

Formand: Grd. *Knud Warming*. K&K.
Anholm, Jens, Grd. Sko, Kass.
Madsen, Mathias, Grd. K, Skk, Sko.
Thomsen, Hans St., Husm. Bø, R.
Vind, Andreas, Rentier. Br, Bø, K&R, *)FSu
 Komm. Revisorer: Grd. *Chr. Christensen* og Grd. *Jakob V. Ebbesen*.

Odby se Søndbjerg-Odby.

Odden

pr. Sjællands Odde. § Odden 546. Folke- registret: § Odden 547. Amtsokr: Hol- bæk, Retskr: Nykøbing S., Politikt: 9 Holbæk, Skattekr: Nykøbing S., Vurd- kr: Nykøbing S. — Af 674 Vælgere stemte 582. S 131 (1), R 197 (3), V 255 (3); [S+R].

Formand: Førstelærer *E. Andreasen*. (R). FBør, Bø, K&R, *)FSu, Vj.
Benntsen, Svend, Arbejdsn. (S). Skk, Kass, Folkeregisterf.
Eriksen, P., Parcell. (V). Bø.
Jensen, Otto, Grd. (V). Bsk, FKO, FVj.
Madsen, Herman, Fisker. (R). FBø.
Petersen, Otto, Parcell. (R). K&R, Næst- fmd.
Petersen, Viggo, Grd. (V). K&R, Skk.
 Komm. Revisorer: Grd. *Martin Ander- sen* og Parcell. *Ingvald Nielsen*.
 Sundhedskomm. Fmd: Mejeribest. *Chr. Jørgensen*.
 Pantefoged: Parcell. *Joh. Nielsen*.

Oddense-Otting

pr. Balling. § Oddense 4. Postkonto 19333. Amtsokr: Viborg, Retskr: 77 Skive, Politikt: 56 Skive, Skattekr: Skive, Vurdkr: Skive. — Af 406 Vælgere stemte 366. S 94 (2), R 142 (3), K 25 (0), V 105 (2); [K+V].

Formand: Murerm. *S. J. Sørensen*. (R). FBø, FK&R, *)FSu, *)FVj, Folke- registerf.
Jensen, Holger, Pelsfarmer. (S). K&R.
Larsen, Kr., Grd. (V).
Nielsen, Aage, Arbejdsn. (S). FSKk, Næstfmd.
Pedersen, N. P., Husm. (R). Bsk, K&R.
Sveigaard, Jens, Grd. (V). Skk, Sko.
Vestergaard, Poul, Grd. (R). FSKo.
 Komm. Revisorer: Grd. *O. Pedersen* og Sognef. *E. Kolding*.

Sundhedskomm. Fmd: *Aage Nielsen*.
Kommunekass: *H. Hindkjær*.
Pantefoged: *Ejnar Jensen*.

Odder

pr. Odder. Kæmnerkt: (10—13), § 352, Kommuneing.kt: § 168. Postkonto 38780. Amtsokr: Aarhus, Retskr: 53 Odder, Politikr: 40 Odder, Skattekr: Hads og Ning H., Vurdkr: Hads H. — Af 3608 Vælgere stemte 3038. S 1458 (7), R 149 (0), Rf 160 (1), B.F 764 (3), Landbol 471 (2); [R+Rf; B.F+Landbol].

Formand: Landpostb. *Aage Knudsen*. (S). FK&R, FSkk, FVgb.

Bak, K., Forp. (Landbol).
Christensen, Viggo, Guldsmed. (B.F).
K&R. Næstfmd.

Kirkegaard, Jørg., Sygekasseopræver. (S). FS&M.

Kjærsgaard, Børge, Maskinarb. (S). FBæ.

Mejlberg, Sigrid, Frue. (B.F).

Nielsen, Signe, Frue. (S).

Pedersen, Fr., Murersv. (S). FBy.

Pedersen, Johs., Forretningsf. (S). K&R. FSko.

Rasmussen, P., Grdj. (Landbol).

Rasmussen, Søren, Arbejds. (S). FBø, FG&V, FSu.

Rostbøll, Aage, Malerm. (B.F).

Sinberg, Johs., Redaktør. (Rf).

Bygningskomm. Fmd: *Tømmerm. N. S. Nielsen*

Komm. Revisorer: Sparekassedir, *H. Schou* og Murersv. *Fr. Pedersen*.

Sundhedskomm. Fmd: Sogneraadfmd. *Aage Knudsen*.

Brandinsp: *O. Simonsen*.

Folkeregisterf: *Kæmner E. Kjærsgaard*.

Kommuneing: *Alfred Mejlberg*.

Kommunesekr., Kass. og Kæmner: *E. Kjærsgaard*.

Beskæftigelsesudv. Fmd: *Kæmner E. Kjærsgaard*.

Pantefoged: *E. Hagedorn*.

Elektricitetsv. Fmd: *Tømmerm. Thus Pedersen*.

Gasv. Fmd: Guldsmed *Viggo Christensen* Vandv. Fmd: Snedkerm. *Jacob Nielsen*.

Anm.: Elektricitets- Gas- og Vandværket er private Selskaber.

Oksby se Ho-Oksby.

Oksbøl

pr. Nordborg. § Mjels 30. Amtsokr: Sønderborg, Retskr: 94 Sønderborg, Politikr: 69 Sønderborg, Skattekr: Als, Vurdkr: Als. — Af 574 Vælgere stemte 416. S 91 (1), Landmandsl 145 (3), Haandværkerl 65 (1), Husmandsl 95 (2); [Landmandsl+Husmandsl].

Formand: Husm. *Hans Nielsen*. (Husmandsl). *)FSu.

Christensen, H. jun., Skræderm. (Haandv).

Duus, Chr., Husm. (Husmandsl).

Eriksen, Chr., Grdj. (Landmandsl).

Grau, N. P., Grdj. (Landmandsl). FBø.

Petz, H. O., Entrepr. (S).

Sørensen, Kr., Grdj. (Landmandsl).

Komm. Revisorer: Lærer *K. Grüne* og

Skræderm. *H. Christensen jun.*

Skolekomm. Fmd: Vognm. *Hans P. Nicolaisen*.

Kass: Aftægtsm. *Jørgen Eriksen*.

Oksenvad

pr. Sommersted. § Sommersted 88 v. Amtsokr: Haderslev, Retskr: 89 Haderslev, Politikr: 66 Haderslev, Skattekr: Frøjs og Nr. Rangstrup H., Vurdkr: Rødding H. — Af 444 Vælgere stemte 325. B.F 275 (6), Arbejderp 50 (1).

Formand: Grdj. *J. Work*. (B.F).
FBæ, FBø, FK&R, FKø, FR, *)FSu, Folkeregisterf.

Autzen, Karl J., Købm. (B.F). Næstfmd.

Clausen, Alfred, Husm. (B.F).

Have, P., Grdj. (B.F). Kass

Jensen, Jens M., Arbejds. (Arbejderp).

Otte, Mads, Grdj. (B.F).

Pedersen, Hans P., Husm. (B.F).

Komm. Revisorer: Købm. *Karl Petersen* og Grdj. *S. Petersen*.

Skolekomm Fmd: Grdj. *Paul Bruhn*.

Sundhedskomm. Fmd: Smed *Andr. Kock*.

Pantefoged: Husm. *P. Skrydstrup*.

Ollerup

pr. Ollerup. § V. Skerninge 141. Folke-
registret: § V. Skerninge 438. Amts-
okr: Svendborg, Retskr: 33 Svendborg,
Politikr: 24 Svendborg, Skattekr:
Svendborg, Vurdkr: Sunda H. — Af
543 Vælgere stemte 472. S 114 (2),
R 107 (2), V 208 (3), U.P 43 (0);
[R+U.P].

Formand: Grdj. *Ohr. Christensen*. (V)
Bsk, FBø, K&R, *)FSu.

Christensen, Holger. (S). Bræ, Bø, K&R

Hansen, P. Kaas, Arbejds. (S). Vj.

Høj, Jakob, Tømmerm. (R). Skk.

Nielsen, Harald. (V) Skk.

Slot, Rasmus. (V). Bø, Sko, Vj.

Sørensen, J., Stationsm. (R). K&R, Vj.

Komm. Revisorer: *Harald Nielsen* og

L. H. Jakobsen.

Skolekomm. Fmd: Pastor *N. Hansen*.

Sundhedskomm Fmd: Snedker *L. H. Jakobsen*.

Kommunekass. og Folkeregisterf: *Jens Bertelsen*.

Olsker

pr. Allinge. § Allinge 114 u. Folkereg-
istret: § Allinge 81 u. Amtsokr: Born-
holm, Retskr: 25 Rønne, Politikr: 18
Rønne, Skattekr: Nekkø. Vurdkr:
Bornholms nordre. — Af 822 Vælgere
stemte 657. S 238 (3), V 301 (5),
DK 37 (0), Fiskerl 77 (1).

Formand: Grdj. *C. F. Kofoed*. (V).

K&R, Skt, Su

Andersen, H. P., Stenhugger. (S). Bø,

Su, Vj.

Holm, Karl, Avlsbruger (V). FBæ, Vj.

Kjøler, Viggo, Grdj. (V). FSu, Folke-

registerf.

Madsen, Johannes, Avlsbruger. (V). Skk,

Vj.

Mogensen, Ivar, Fisker. (Fiskerl). K&R, Sko, Skt.
Møller, Alvin, Arbejdsn. (S). FBø, Su, FVj.
Rømer, Peter, Arbejdsn. (S). Sko, Skt.
Thorsen, Charles, Avlsbruger. (V). K&R, Su.
 Komm. Revisorer: Lærer *M. Schrædder-gaard* og Grdj. *Viggo Kjøller*.
 Skolekomm. Fmd: Pastor *Moeslund*.

Olstrup se Errindlev-Olstrup.
Olstrup se Holme-Olstrup.

Omø

pr. Omø. [f] Agerød 39. Amtskr: Sorø, Retskr: 16 Korsør, Politikr: 12 Skel-skør, Skattekr: Skelskør, Vurdkr: Korsør — Af 189 Vælgere stemte 155. Fiskerl 33 (1), K+V 70 (3), Blandet L 28 (1).
 Formand: Boelsm. *Jacob Jacobsen*. (V). Folkeregistert
Christensen, Chr. O., Grdj. (K). Kass. *Hansen, Hans J.*, Grdj. (K). FVj. *Huenegaard, Martin*, Fisker. (S). FH, FSkk.
Mortensen, Chr., Landpostb. (S).
 Komm. Revisorer: Grdj. *Chr. Christoffer-sen* og Boelsm. *Rud. Christensen*.
 Sundhedskomm. Fmd: Grdj. *Laurits Stuhr*
 Pantefoged: Grdj. *Chr. F. Christiansen*.

Onsbjærg

pr. Tranebjærg. [f] Tranebjærg 457 b. Folke-registret: [f] Tranebjærg 511. Amts-kr: Holbæk, Retskr: 13 Kalundborg, Politikr: 10 Kalundborg, Skattekr: Ny-købing S., Vurdkr: Samsø. — Af 676 Vælgere stemte 605. S 281 (3), R 143 (1), V 181 (1).
 Formand: Parcell. *Karl Sønder*. (S) Bø, FSu, *) FVj.
Madsen, Johannes, Arbejdsn. (S). Bø, K, Su.
Mikkelsen, Martin, Grdj. (V). FBø, Su.
Norskov, Elvin, Arbejdsn. (S). Bi, Bsk, K.
Sønder, Peter, Parcell. (R) Bsk, K, Skk
 Komm. Revisorer: Grdj. *Jens Buhr Holm* og Posteksp. *P. Christensen*.
 Skolekomm. Fmd: Sognepr. *J. V. Christi-anssen*.

Onsild se Sønder Onsild-Nr. Onsild.

Oppe-Sundby

pr. Frederikssund, [f] Rørbæk 20. Amts-kr: Frederiksborg, Retskr: 10 Frede-riksund, Politikr: 8 Frederikssund, Skattekr: Frederikssund, Vurdkr: Fre-derikssund. — Af 553 Vælgere stemte 445. S 162 (3), R 65 (1), K+V 198 (3), D.K 20 (0).
 Formand: Grdj. *L. P. Mortensen*. (V). FBø, FVj.
Andersen, O., Overmontør. (S). Brø, Bø
Larsen, Hans, Forv. (S). Vj.
Olsen, Marinus, Arbejdsn. (S). By, K&R, Skk.
Olsen, Knud, Disponent. (R). Brø, Bø, K&R.

Rasmussen, S., Landm. (V). Kass.
Schæffer, Ernst, Tømrerm. (K). By, Vj.
 Komm. Revisorer: Vejass. *Olto Nielsen* og Købm. *H. Olsen*.
 Skolekomm. Fmd: Sognepr. *Lerfeldt*.
 Sundhedskomm. Fmd: Grdj. *O. Ortmann*.
 Beskæftigelsesudv. Fmd: Forv. *Hans Larsen*.
 Brændseludv. Fmd: Disp. *K. Olsen*.
 Pantefoged: Benzinførhldr. *P. Olsen*.

Ordrup se Gjentofte.

Ore

pr. Mejlskov. [f] Brenderup 169 (Kass: [f] Brenderup 188), Postkonto 5630. Amtskr: Odense, Retskr: 41 Bogenø, Politikr: 30 Bogenø, Skattekr: Bo-gense, Vurdkr: Bogenø. — Af 430 Vælgere stemte 401. S 71 (1), R 158 (4), V 175 (4); [S+R].
 Formand: Statshusm. *Lars Chr. Niel-sen*. (R). FBø, K&R, Skk, *) FSu. Folkeregistert.
Andersen, Arnold, Grdj. (V). Sko, V.
Andersen, Jens, Grdj. (V). Sko
Christensen, Harry, Elektr. (R). K&R, Sko.
Hansen, J. Chr., Husm. (R). V.
Hansen, Rasmus, Arbejdsn. (S). Sko.
Jørgensen, Valdemar, Husm. (R). Sko.
Larsen, Lars Chr., Husm. (V). Bø, Sko, Vgb.
Nielsen, Hans P., Grdj. (V). K&R, FSkk
 Komm. Revisorer: *Viggo Jørgensen* og Grdj. *Karl Jensen*.
 Kass: Lærer *Kr. Kr. Jeppesen*.
 Pantefoged: Sognef. *Niels Hansen*.

Ormslev-Kolt

pr. Hørning. [f] Edslev 2, Postkonto 40950. Kæmnerkt: Hasselager, [f] 151. Amtskr: Aarhus, Retskr: 55 Aarhus, Politikr: 40 Odder, Skattekr: Hads og Ning H., Vurdkr: Ning H. — Af 1152 Vælgere stemte 927. S 379 (4), V 281 (3), Borgel 87 (1), Lokal 92 (1), Borgel 73 (0); [V+Lokal+Bor-gerl+Borgel].
 Formand: Grdj. *A. Brandstrup An-dersen*. (V). Bsk, Bø, FK&R, Skk, Vj.
Andersen, Anders P., Grdj. (V). Vj.
Fogh, Kr., Banearb. (S). FBø, Vj.
Gramstrup, Chr., Arbejdsn. (S). Bø, Skk
Jensen, M. B., Husm. (S). FBsk, Bø, *FSu, FVj, Næstfmd.
Jørgensen, Aage, Grdj. (Lokal). K&R.
Meldgaard, J. P., Købm. (Borgel)
Petersen, Frits, Best. (S). FBø, K&R, Vj.
Riis, Margrethe, Husmoder. (V). Bø
 Komm. Revisorer: Købm. *J. P. Meld-gaard* og Lærer *E. Aues*.
 Skolekomm. Fmd: Grdj. *S. Friis Søren-sen*.
 Kommuneing: *R. B. Jensen*.
 Kæmner: *V. Sørensen*.
 Pantefoged: *Johs. Dam*.

Orte se Skydebjerg-Orte.

Osted

pr. Roskilde. $\text{f}\ddot{\text{a}}$ Osted 116. (Fmd: $\text{f}\ddot{\text{a}}$ Osted 92), Postkonto 42880. Amtsokr: Roskilde, Retskr: 4 Roskilde, Politikr: 4 Roskilde, Skattekr: Køge, Vurdkr: Voldborg-Ramsø H — Af 700 Vælgere stemte 527. S 102 (2), R 180 (3), V 216 (4), D.K 29 (0).
F o r m a n d: Maler *Jens Jensen*. (R). FSu. FVj.
Christensen, Ejner, Grdj. (V).
Christensen, Johannes, Arbejdsn. (S).
Daugaard, Harriet, Fru. (V).
Hansen, Ingvold, (Hjermester. (S).
Mogensen, Astrid, Fru. (R).
Nielsen, Niels P., Parcell. (R).
Nielsen, Sigfred, Tømrer. (V).
Petersen, P. M., Grdj. (V). Næstfmd.
Komm Revisor: Grdj. *Martin Wamler* og Lærer *A. Kristensen*.
Skolekomm. Fmd: *Jens Jensen*.
Sundhedskomm. Fmd: *Køb. C. O. Olsen*
 Børnev. Fmd: Fru *Læge Daugaard*.
Kommunesekr: *Niels Jørgensen*.
Pantefoged: *Kommunesekr. Niels Jørgensen*.

Otterup

pr. Otterup. $\text{f}\ddot{\text{a}}$ Otterup 57 (10—12), Postkonto 50100. Amtsokr: Odense, Retskr: 41 Bogense, Politikr: 30 Bogense, Skattekr: Bogense, Vurdkr: Lunde-Skam H. — Af 974 Vælgere stemte 824. S 221 (2), R 235 (3), K 151 (2), V 189 (2), D.K 27 (0); [K+V].
F o r m a n d: Grdj. *Christian Hansen*. (V). FK&R.
Hansen, Jens, Træarb. (S). Bø, FSKk. *)FSu
Jensen, Vademar, Husm. (R).
Jeppesen, Christian, Husm. (V). Ejend. FVj
Jeppesen, Johs., Banefind. (S).
Larsen, Ellen, Husmoder. (K).
Larsen, J., Dyrlæg. (K). K&R, Næstformand.
Rasmussen, Edvard, Lærer. (R). K&R.
Thomsen, K. H., Dyrlæg. (R). Vj.
Komm. Revisor: Husm *Ole Nielsen* og Maskinm. *A. Westergaard*.
Beskræftigelsesudv. Fmd: *A. J. Larsen*.
Sundhedskomm. Fmd: Dyrlæg *K. H. Thomsen*.
Sekr., Kass. og Folkeregisterf: *A. J. Larsen*.
Kommunebog: *A. J. Larsen*.
Pantefoged: Sognef. *N. C. Møller*.

Ottestrup se Sorterup-Ottestrup.

Otting se Oddense-Otting.

Oudrup

se Næsborg-Salling-Oudrup.

Oure-Vejstrup

pr. Oure. $\text{f}\ddot{\text{a}}$ Vejstrup 62. Kommunekt. og Folkeregistret: Oure, $\text{f}\ddot{\text{a}}$ Vejstrup 163, Postkonto 51814. Amtsokr: Svendborg, Retskr: 33 Svendborg, Politikr: 24 Svendborg, Skattekr: Svendborg,

Vurdkr: Gudme H — Af 1060 Vælgere stemte 874. S 157 (2), V 417 (6), D.K 63 (1), Fiskerl 76 (1), U.P 56 (0), Fællesl 105 (1).
F o r m a n d: Grdj. *A. Hellekov*. (V). FBø, K&R, *)FSu.
Carlsen, Aksel Viktor, Gartner. (S). Bi, Skk, Sko.
Christensen, Haans, Smedem. (V). R, Sko
Freltofte, Ejner, Grdj. (V). Bi, Vj.
Hansen, Hans Brandt, Grdj. (Fællesl). Bsk, Vj.
Kirkegaard, Holger, Lærer. (D.K). Bi.
Larsen, A., Grdj. (V). FVj.
Larsen, Niels J., Blikkenslager. (S).
 FBra, Bø, K&R, Skk, Sko, Næstfmd.
Olsen, Otto Meier, Fisker. (Fiskerl). Bra
Pedersen, Erik, Grdj. (V). Bø, Vj.
Pedersen, Jens Chr., Husm. (V). Bø, Skk, Vj.
Komm Revisor: Grdj. *Erik Pedersen* og Direktør *E. Larsen*.
Skolekomm. Fmd: Grdj. *Chr. U. Jørgensen*.
Sundhedskomm. Fmd: *Godsjejer P. Teisen*.
Kommunekass, Sekr. og Folkeregisterf: *H. Rasmussen*, FBsk.
Pantefoged: *L. Hovmand*.

Ousted se nu Osted.

Ousted-Taaning

pr. Skanderborg. $\text{f}\ddot{\text{a}}$ Tebstrup 45 (Fmd: $\text{f}\ddot{\text{a}}$ Tebstrup 64). Amtsokr: Skanderborg, Retskr: 52 Skanderborg, Politikr: 37 Horsens, Skattekr: Skanderborg, Vurdkr: Skanderborg. — Af 834 Vælgere stemte 669. S 199 (2), R 42 (0), V 428 (7).
F o r m a n d: Grdj. *Winther Jacobsen*. (V).
Jensen, E., Smedem. (V).
Johnsen, Karl, Grdj. (V).
Jørgensen, Martin, Grdj. (S).
Jørgensen, Rabøl, Sognef. (V).
Kristiansen, K., Grdj. (V).
Pedersen, Aage, Grdj. (V).
Rasmussen, Ejner, Smedem. (V).
Urup, V., Skrædder. (S).
Komm. Revisor: Mejeribest. *J. Andersen* og Grdj. *M. Mølgaard*.
Skolekomm. Fmd: Sognepr. *Ladegaard*.
Kæmner: *J. Madsen*.

Outrup

se Tæbring-Outrup-Rakkeby.

Outrup

pr. Outrup $\text{f}\ddot{\text{a}}$ Outrup 90. Folkeregistret: $\text{f}\ddot{\text{a}}$ Outrup 25. Amtsokr: Ribe, Retskr: 85 Varde, Politikr: 63 Varde, Skattekr: Varde, Vurdkr: Øster og Vester H. — Af 716 Vælgere stemte 544 paa Lokallister.
F o r m a n d: Grdj. *Hans M. Hansen*.
Christiansen, Christian, Grdj. Bø, *)FSu
Hansen, Sifred, Grdj. FSKk.
Madsen, Haans P., Chauff. FBra, FVj.
Nielsen, Niels Ingv., Grdj.
Simonsen, Peder, Grdj.

Stenberg, Jens G., Købm.
Komm. Revisorer: Grdj. *Th. Christensen*
og Grdj. *Jens Thomsen*.
Folkeregisterf.: Købm. *Jens G. Stenberg*.

Overlade

pr. Aars. § Overlade 35. Aamtskrk: Aalborg, Retskr: 65 Løgstør, Politisk: 47 Nibe, Skattekr: Løgstør, Vurdkr: Løgstør. — Af 708 Vælgere stemte 574. S 74 (1), V 500 (6).

Formand: Sognef. *Jens Bech*. K&R. Folkeregisterf.

Jacobsen, Aksa, Provstinde. (U.P.). Bø.
Jensen, Christian, Vognm. Bsk, K&K.
Jensen, Jens, Grdj. Næstfmd.
Poulsen, Poul S., Grdj. Bø, Skk.
Sørensen, Niels Poulsen, Arbejdsn. (S).
Bræ, K&R

Valsted, Jens Chr., Husm. Bø, *)FSu. Kass.

Komm. Revisorer: Murerm. *Magnus Pedersen* og Købm. *Horslev*.

Skolekomm. Fmd: Provst *Kaj Jakobsen*.

Oursø

pr. Holbæk. § Oursø 33 (Lørd. 13—19).
Aamtskrk: Holbæk, Retskr: 12 Holbæk,
Politisk: 9 Holbæk, Skattekr: Holbæk,
Vurdkr: Holbæk — Af 444 Vælgere
stemte 374. S 84 (1), R 99 (2), V
158 (4), Liste F 33 (0); [V+Liste F]

Formand: Maler *Henrik Hansen*.
(R). FBræ, *)FSu. Folkeregisterf.

Christensen, Laurits, Grdj. (V). K, Vj.
Frederiksen, Johs., Grdj (V). Kass.
Jensen, Jens, Fisker. (V).

Jensen, L., Elektriker. (S). H.
Jochumsen, H. Chr., Fisker. (R). Bø, H,
Larsen, Laurits, Grdj (V). Skk, Vj.

Komm. Revisorer: Lærer *A. Jørgensen*
og Fisker *A. Mikkelsen*.

Skolekomm. Fmd: Pastor *L. Kalpen*.

Ove-Valsgaard

Branslev pr. Hobro. § Kielstrup 33,
Postkonto 41041. Folkeregistret: Red-
sø pr. Hobro. Aamtskrk: Aalborg, Rets-
kr: 64 Terndrup, Politisk: 45 Had-
sund, Skattekr: Hellum-Hindsted H,
Vurdkr: Hindsted H. — Af 1052 Væl-
gere stemte 824. S 193 (2), R 93
(0), V 538 (5).

Formand: Husm. *M. Dalsgaard Sø-
rensen*. (V). Bsk, FK&R.

Andersen, S. P., Grdj. (V) FVj.
Lauertsen, Laurits, Arbejdsn. (S). Bsk,
Vj.

Nielsen, Holger, Husm. (V). FBræ, Bø,
K&R, Sko, Vj.

Nielsen, N. Ø., Husm. (S). Bø, K&R.

Sørensen, Jens, Grdj. (V). FBræ, Sko,
*)FSu, Kass.

Sørensen, N. Chr., Grdj. (V). Skk, Sko.
Komm. Revisorer: Grdj. *N. J. Overgaard*
og Grdj. *Morten Larsen*.

Folkeregisterf.: Rentier *E. Nielsen*.

Paarup

Tarup pr. Odense. § Odense 1513. (16
—19), Postkonto 8108. Aamtskrk: Oden-

se, Retskr: 39 Odense, Politisk: 28
Odense, Skattekr: Bogenæs, Vurdkr:
dense H. — 1170 Vælgere stemte. S
315 (2), R 275 (2), K 267 (2), V
222 (1), D.K 85 (0).

Formand: Overlærer *K. Alb. Larsen*.
(R). Bø, R, *)FSu.

Jeppesen, Jensen, Konsulent. (R). Bo,
By Vj.

Knudsen, Dagny, Husmoder. (S). Bo,
Bø.

Larsen-Klink, Chr., Gartner. (S). R,
Sko, Vj.

Nielsen, N. P., Grdj. (K). By, Bø
Rasmussen, Johs., Grdj (V). Sko, FVj.

Støpe, Th. Gross. (K). R. Skk, Sko, Vj
Komm. Revisorer: Kass. *Jørgen Jørgen-
sen* og Husn. *Chr. V. Hansen*.

Kommekass: *Th. Jacobsen*.

Pedersborg

pr. Sorø. Kommunek: § Sorø 867, Post-
konto 54113. (Fmd: § Bromme 168).
Aamtskrk: Sorø, Retskr: 19 Sorø, Po-
litisk: 13 Ringsted, Skattekr: Sorø,
Vurdkr: Sorø. — Af 714 Vælgere
stemte 534. S 250 (3), R 84 (1), V
200 (3).

Formand: Parcell. *Fr. Frederiksen*.
(V).

Andersen, Chr., Købm. (S). K&R, Næst-
formand

Hansen, H. L., Uddeler. (V). K&R.
Jørgensen, Alf, Vært (S).

Olsen, Johs., Grdj. (V).
Petersen, Edu., Parcell. (S).

Svendsen, Hans, Parcell. (R). FSu.
Komm. Revisorer: Sognef. *P. Christian-
sen* og Købm *Chr. Christensen*.

Børnev. Fmd: Fru Lærer *Guld*.
Skolekomm Fmd: Pastor *O. Hansson*.

Sundhedskomm. Fmd: Parcell. *E. Jensen*
Kornnæv. Fmd: Grdj. *Peter Jensen*.

Kommunekass, Sekr. og Folkeregisterf:
E. Berdinn Nielsen.

Pedersker

pr. Pedersker. § 43. Kommunekt: (Tirsd
9—11, Fred. 15—17), §11. Aamtskrk:
Bornholm, Retskr: 26 Neksø, Politisk:
18 Rønne, Skattekr: Neksø, Vurdkr:
Bornholms østre. — Af 622 Vælgere
stemte 518. S 165 (2), R 80 (1), V
270 (4).

Formand: Avisbruger *K. Munch*.
(V). FBræ, FBø, *)FSu.

Didriksen, Axel, Grdj. (V). Vj.
Funch, Aage, Grdj (V). Skk.

Kofoed, V., Avisbruger. (V). Kass.
Mortensen, Albert, Avisbruger. (S).

Pihl, M., Avisbruger. (R).
Poulsen, K., Avisbruger (S).

Komm. Revisorer: Avisbruger *N. Chr.
Nielsen* og Graver og Ringer *Andreas
Kuhre*.

Skolekomm. Fmd: Provst *L. Blang*.
Folkeregisterf: *K. Munch*.

Pederstrup

se Rødding-Løvel-Pederstrup.

Pjedsted

pr. Pjedsted. $\overline{\text{f}}$ Pjedsted 9, Postkonto 14599 Folkeregistret: $\overline{\text{f}}$ Pjedsted 62. Amtsrrkr: Vejle, Retskr: 44 Fredericia, Politikr: 33 Fredericia, Skattekr: Fredericia, Vurdkr: Holmans-Elbo H. — Af 300 Vælgere stemte 254. S 98 (3), B F 155 (4).
F o r m a n d: Grdj. A. Andersen. (B F).
 FBBræ, Bø, K&R, Skk, Su.
 Andersen, August, Arbejdsm. (S). K&R, Skk, Sko.
 Clausen, H. Chr., Distriktsmont. (S). Bø, Skk, Vj.
 Jørgensen, H. A., Eksp. (S). FSu. Folkeregisterf.
 Lomholt, Johs., Hestehdr. (B.F). K&R, Skk, Sko, Su, FVj.
 Mikkelsen, N. Kjær, Grdj. (B.F). Bsk, Vj, Næstfmd.
 Schmidt, Ove, Mejeribest. (B.F). Skk. Kass.
 Komm. Revisorer: Grdj. A. Sørensen og Købm. Aa. Petersen.
 Skolekomm Fmd: Sognepr. M P. Ravn.
 Sundhedskomm Fmd: Grdj. Bjerre Bassø
 Pantefoged: Egon Nygaard Jensen.

Poulsker

pr. Nekstø $\overline{\text{f}}$ Poulsker 34 y. Amtsrrkr: Bornholm, Retskr: 26 Nekstø, Politikr: 18 Rønne, Skattekr: Nekstø, Vurdkr: Bornholms søstre. — Af 684 Vælgere stemte 567. S 164 (2), K 34 (0), V 254 (4), Lokal 111 (1); [S+Lokal; K+V].
F o r m a n d: Fhv. Best. Ludv. Kaas. (Lokal). FBø, FK&R, *)FSu, Folkeregisterf.
 Funch, M., Grdj (V). FPl, Sko, Vj.
 Holm, V., Avlsbruger. (S). Sko, Vj.
 Jensen, G., Grdj. (V) Kass.
 Jensen, Johs., Grdj. (V). K&R, FVj.
 Lund, Alf, Snedkerm. (V). FBBræ, K&R, FSk, Vj.
 Mortensen, Carl, Fisker. (S). Bø, Skk.
 Komm. Revisorer: Grdj. Harald Kaas og Avlsbruger Ludv. Kofoed
 Skolekomm. Fmd: Sognepr. Hartvigsen.
 Sundhedskomm. Fmd: Grdj. Harald Kaas

Præstø Købstads Landdistrikt

pr. Præstø. $\overline{\text{f}}$ Præstø 260. Amtsrrkr: Præstø, Retskr: 33 Præstø, Politikr: 16 Præstø, Skattekr: Præstø, Vurdkr: Præstø. — Fredsvalg.
F o r m a n d: Automobilhdr. H. C. Johannessen. FBBræ. Kass, Folkeregisterf.
 Komm. Revisorer: Bagerm. Kn. E. Jensen og Forp. Frøde Jakobsen
 Kornnævn Fmd: Forp H. Fabricius.
 Pantefoged: Sognef. H. E. Pedersen.

Pøl

pr. Nordborg. $\overline{\text{f}}$ Nordborg 110, Postkonto 18585. Amtsrrkr: Sønderborg, Retskr: 94 Sønderborg, Politikr: 69 Sønderborg, Skattekr: Als, Vurdkr: Als. — 270 Vælgere Fredsvalg.
F o r m a n d: Landm. T. Thomsen. FBø, *)FSu. Kass., Folkeregisterf.

Christensen, Hans, Grdj. Næstfmd.
 Lausen, Chr., Forp.
 Mathiesen, H., Landm Bø.
 Rasmussen, J., Arbejdsm.
 Bygningskomm. Fmd: Murermester Fritz Blankschløn.
 Komm. Revisorer: Landm. H. Møller og Mejeribest. Erik Nielsen
 Skolekomm Fmd: Regnakabsf. H. Frederiksen.
 Sundhedskomm. Fmd: Grdj. Christian Jepsen.

Raabjerg

pr. Aalbæk. $\overline{\text{f}}$ Aalbæk 59. Amtsrrkr: Hjørring, Retskr: 71 Frederikshavn, Politikr: 51 Frederikshavn, Skattekr: Frederikshavn, Vurdkr: Skæren — Af 743 Vælgere stemte 544. Arbejder! 66 (1), Indre Miss 32 (0), Lokal 446 (8).
F o r m a n d: Axel Hjortlund. FBsk, Bø, FH, K&R, Fko, Skk, FSu.
 Elling, Th., Sognef.
 Følge, Chr. Jensen, Arbejdsm. Bø, Su.
 Frost, C., Auktionsm. K&R, Ko.
 Henriksen, Chr., Grdj. FBBræ, Bø.
 Nielsen, Chr., Fisker. Bø, H, Su.
 Sørig, Andreas, Grdj. Ko.
 Thomsen, Oscar, Grdj.
 Uggerhal, Chr., Husm. Bø, H, K&R, Su.
 Komm. Revisorer: Mejeribest. P Knudsen og Grdj. Niels Olsen.
 Børnev. Fmd: Læge E. Høeg.
 Skolekomm. Fmd: Pastor O. Lind.
 Sundhedskomm. Fmd: Husm. Christoffer Hjortlund.
 Kæmner: Hans Olesen.

Raabj-Sødring

pr. Dalbyover. $\overline{\text{f}}$ Dalbyover 37. Amtsrrkr: Randers, Retskr: 62 Mariager, Politikr: 45 Hadsund, Skattekr: Hobro, Vurdkr: Gerlev-Rougsø H. — Af 704 Vælgere stemte 656. S 375 (4), Fællest 281 (3).
F o r m a n d: Arbejdsm. K. Danielsen. (S). Folkeregisterf.
 Hjorth, P., Arbejdsm. (S).
 Jensen, Ejner, Arbejdsm (S).
 Madsen, M. P., Murer. (S). Kass.
 Magnussen, Jens Chr., Husm. (Husm).
 Mikkelsen, Jens Chr., Husm. (V).
 Nielsen, Chr., Forp. (V).
 Komm. Revisorer: Forp. Chr. Nielsen og Bødker P. Rassing.
 Skolekomm Fmd: Husm. Nikolaj Andersen.
 Pantefoged: Christen Pedersen.

Raarup

pr. Hornsyld. $\overline{\text{f}}$ Hornsyld 10 y. Folke-registret: $\overline{\text{f}}$ Raarup 24. Amtsrrkr: Vejle, Retskr: 47 Horsens, Politikr: 36 Horsens, Skattekr: Bjerge m. fl. H., Vurdkr: Bjerge H. — Af 1026 Vælgere stemte 839. S 195 (2), Husmandsl 132 (2), U.P 42 (0), B.F 470 (7); [S+Husmandsl].
F o r m a n d: Landm. P. H. Hansen. (B.F). K&R, FVj.
 Bech. Sofus, Grdj. (B.F). Vj.

Christensen, Peder, Gartner (S). Bø.
 Skk, Vj, Folkeregisterf.
Jensen, Aage, Grdj. (B.F). K&R, Su, Vj.
Jensen, Jens P., Grdj. (V). Skk, Su.
Jeppesen, Olaf, Husm. (U.P). Skk, Su.
Laursen, Marius, Grdj. (B.F).
Olesen, Chresten, Grdj. (B.F). Bø, FBsk,
 FSu.
Rasmussen, Viggo, Grdj. (B.F). Bø,
 Skk, Vj.
Willumsen, Hans, Regnskabsf. (S). K&R
 Su.
Wohlert, Laurits, Statshusm. (R). Bø, Vj
 Komm. Revisorer: Landm. Søren Søren-
 sen og Mejeribest. K. Munkøe.
 Børnev. Fmd: Provst A. Moos.
 Skolekomm. Fmd: Provst A. Moos.
 Sundhedskomm. Fmd: Grdj. *Offer Peder-*
sen.

Raasted se Kousted-Raasted.

Raasted

pr. Vemb. § 45. Amtsrkr: Ring-
 købing, Retskr: 81 Holstebro, Politikr:
 60 Holstebro, Skattekr: Ringkøbing,
 Vurdkr: Holstebro. — Af 138 Vælge-
 re stemte 120 paa Lokallister.
 Formand: Grdj. *Laurits Jensen*.
 *) FSu.
Jensen Valdemar, Husm. Bræ, Næstfmd.
Kristensen, Kristen, Grdj. Skk, Kass.
Madsen, Marinus, Grdj. FBBræ.
Vendelbo, Niels, Husm. Bræ, Skk.
 Skolekomm. Fmd: Pastor H. Frank.

Radsted

pr. Saksjøbing. § Saksjøbing 8477. Post-
 konto 18885 Amtsrkr: Mariho. Rets-
 kr: 29 Saksjøbing, Politikr: 20 Saks-
 kjøbing, Skattekr: Saksjøbing, Vurd-
 kr: Saksjøbing. — Af 734 Vælgere
 stemte 644. S 217 (4), R 123 (2),
 K 98 (1), V 204 (4); [K+V].
 Formand: Grdj. *J. Vinther*. (V).
 *) FSu.

Andersen, H. Møller, Fabr. (K). Bø, K.
 Bille, *Olaf*, Parcell. (R). FBø, Sko.
Hansen, Harald, Parcell. (S) Sko, Vj.
Hansen, L., Smedem. (R). Su.
Hansen, Svend, Grdj. (V). Skk.
Jensen, O., Arbejdsm. (S). Skk, Vj.
Jørgensen, Karl, Kredsbest. (V). Bræ,
 Vj
Nørregren, Josef, Arbejdsm. (S). Sko.
Olsen, I., Parcell. (V) FVj.
Rasmussen, A., Magasinforv. (S). K, Su
 Komm. Revisorer: Skovfoged *Jacobsen*
 og Godsforv. *Rasmussen*.
 Skolekomm. Fmd: Sognepr. A. *Hakonsen*
 Kommunekass: *Ester Ploug*.

Rakkeby se Harritslev-Rakkeby.

Rakkeby

se Tæbring-Outrup-Rakkeby.

Raklev

pr. Kalundborg. § Svendstrup 12. Post-
 konto 11649. Amtsrkr: Hølbæk, Rets-
 kr: 13 Kalundborg, Politikr: 10 Ka-
 lundborg, Skattekr: Kalundborg, Vurd-
 kr: Kalundborg. — Af 1122 Vælgere
 stemte 915. S 262 (3), R 184 (2), K

31 (0), V 306 (3), D.K 31 (0), U.P
 101 (1).
 Formand: Grdj. *Karl Pedersen*. (V).
 Bø, K&R
Andersen, Chr., Uddeler. (R). Vj.
Hansen, Thorvald, Arbejdsm. (S). By,
 FVj.
Jensen, Chr., Grdj. (V). FBj, Vj
Jespersen, Hans P., Boelsm. (V). By,
 Bø, Vj.
Jørgensen, Martin, Arbejdsm. (S). Bak,
 By, Vj.
Larsen, Peder, Husm. (U.P). FBo, *)FSu
 Vj.
Madsen, Hans Hartvig, Boelsm. (R). Bi,
 By, K&R, FSkk, Vj.
Sørensen, Julius, Arbejdsm. (S). K&R,
 Vj
 Komm Revisorer: Lærer A. *Andersen* og
 Revisor *Aage Jensen*.
 Sekr., Kass. og Folkeregisterf: *V. Schou*.
 Børnev. Fmd: Sognepr. *E. Norup*.

Ramløse-Annisse

pr. Helsing. § Ramløse 56 x, Postkonto
 54150. Folkeregistret: § Ramløse 66.
 Amtsrkr: Frederiksborg. Retskr: 9
 Helsing. Politikr: 7 Hillerød, Skatte-
 kr: Hillerød, Vurdkr: Frederiksværk.
 — Af 796 Vælgere stemte 630. S 120
 (2), R 106 (1), K 64 (1), V 340
 (5); [K+V]
 Formand: Grdj. *Fr. Jørgensen*. (V).
 Bø, K&R, FSu.
Hansen, Aage, Grdj. (V). Vj.
Hansen, Emil, Parcell. (S) Skk, Su, Vj.
Hansen, Johannes, Parcell. (V). Su,
 Kass.
Hansen, Valdemar, Sognef. (V). FBBræ,
 FBø, K&R, Skk, Sko.
Jensen, Oskar, Grdj. (R). Bø, K&R, FVj
Jørgensen, Jens Kristian, Arbejdsm. (S)
 Bsk, Sko.
Petersen, Lars P., Grdj. (V). Vi.
Petersen, Martin, Grdj. (K). Skk, Sko,
 Vj, Næstfmd
 Komm. Revisorer: Lærer O. *Johannsen*
 og Grdj. *Louis Nielsen*.
 Skolekomm. Fmd: Sognepr. *Birch-Olsen*.
 Folkeregisterf: *J. Olsen*.

Ramme se Dybe-Ramme.

Ramsing se Haasum-Ramsing.

Randbøl

pr. Randbøl. § 74. Folkeregistret: § 78 u.
 Amtsrkr: Vejle, Retskr: 46 Vejle, Poli-
 tikr: 35 Vejle, Skattekr: Vejle, Vurdkr:
 Tørrild-Jerlev H. — Af 552 Vælgere
 stemte 428. S 87 (1), V 333 (6), D.S
 8 (0).
 Formand: *Johs. Bennetsen*. (U.P).
 FBø, *)FSu.
Graustund, J. S., Lærer (U.P). Skk.
Juhl, Hans, Grdj. (U.P).
Madsen, L P., Arbejdsm. (S). Bø.
Pedersen, P. Chr., Grdj. (U.P). Bø
Thomsen, J., Landpostb. (U.P). Kass.
Thomsen, Kristoffer, Grdj. (U.P). Skk.
 Komm Revisorer: Mejeribest. S L *Søren-*
sen og Lærer *J. S. Graustund*.

Skolekomm. Fmd: Sognepr. *Immanuel Thisted*.

Sundhedskomm. Fmd: Dyrlæge *Petersen*
Folkeregisterf: Landpostb. *J. Thomsen*.
Pantefoged: *P. H. Bennetsen*.

Randerup

pr. Ballum. \int Ballum 39. Amtarkr: Tøn-
der, Retskr: 96 Løgumkloster, Poli-
tkr: 71 Tønder, Skattekr: Løgumkloster,
Vurdkr: Løgumkloster. — Af 98 Væl-
gere stemte 92 paa Lokallister.

Formand: Købm. *O. H. Schmidt*. (Lo-
kal). Kass., Folkeregisterf.

Dahlmann, Jacob, Grdj. (B.F.).

Hansen, Jens, Husm. (Miss).

Matthiesen, F., Grdj. (B.F.).

Olesen, Peter, Vejm (Husmandsl).

Komm. Revisorer: Lærer *L. Thomsen* og
Forp. *Emil Andersen*.

Skolekomm. Fmd: Husm. *A. B. Hansen*.

Randlev-Bjergager

pr. Neder Randlev. \int Neder Randlev 38,
Postkonto 7053. Folkeregistret: Boul-
strup, \int Boulstrup 42. Amtarkr: Aar-
hus, Retskr: 53 Odder, Politikr: 40 Od-
der, Skattekr: Hads og Ning H., Vur-
dkr: Hads H. — Af 758 Vælgere stem-
te 572 S 152 (2), R 68 (1), V 258
(4), Rf 92 (2).

Formand: Grdj. *N. P. Jansen*. (V).
Andersen, Rasmus, Grdj. (V). Vj.

Dahm, H., Propr. (V). Vj.

Jensen, Jens Lykke, Grdj. (V).

Kirk, Anna, Fru. (Rf). FBø, *)FSu.

Nielsen, M., Murerm (S). FBBr.

Nielsen, Søren, Slagteriarb. (S). Vj.

Olsen, Elimar, Grdj. (R). Bø.

Pedersen, Anker, Grdj. (Rf). Skk

Komm. Revisorer: *Alfred Sørensen* og

Lærer *Chr. Yang*.

Skolekomm. Fmd: Sognepr. *Ohrilles*

Ohrillesen.

Folkeregisterf: *Børge Hesselbjerg*.

Kæmner: *Børge Hesselbjerg*.

Ranum-Malle

pr. Ranum. \int Ranum 85 (15—17),
Postkonto 81605. Amtarkr: Aalborg,
Retskr: 65 Løgstør, Politikr: 47 Nibe,
Skattekr: Løgstør, Vurdkr: Løgstør.
— Af 820 Vælgere stemte 680 upoli-
tisk

Formand: Grdj. *P. Westergaard*.

(U.P). K&R, Vj

Clausen, Lucie, Husmoder. (U.P). Bø,
Skk, *)FSu.

Hansen, H. I., Install. (U.P). Bræ, Bsk,
K&R

Laustsen, H., Grdj. (U.P). Bsk, Skk.

Nielsen, A. O., Ekviperingshldr. (U.P).
Vj.

Pedersen, Svend, Husm. (U.P). Bø, Skk,
Vj, Næstfmd.

Theilmann, J., Sognef. (U.P). Bø, K&R,
Vj.

Komm. Revisorer: Grdj. *Chr. Hansen* og
Mejeribest. *A. Ginsten*.

Sundhedskomm. Fmd: Læge *Arne Mohr*.

Ravnkilde

pr. Arden. \int Vebbestrup 13 u. Amtarkr:

Aalborg, Retskr: 63 Hobro, Politikr:
46 Hobro, Skattekr: Løgstør, Vurdkr:
Gislum H. — Af 742 Vælgere stemte
619. S 176 (2), B.F 350 (4), Lokal
91 (1); [B.F+Lokal].

Formand: Boelsm. *Jens Chr. Søren-
sen*. (V). FBsk, FKO, FVj.

Christensen, W., Arbejdsm. (S). Bræ,
Bsk, Vj.

Ebdrup, Chr., Boelsm. (V). Bø, Skk.

Nielsen, Chr., Husm. (U.P). FBBr, FBø,
Skk, FSu, Kass, Folkeregisterf.

Nielsen, Hans, Arbejdsm. (S).

Sørensen, S. M., Grdj (V). Vj, Næstfmd

Toldborg, Jens, Grdj. (V). Bsk.

Komm. Revisorer: Grdj. *P. Jensen* og
Grdj. *Søren Bak*.

Ravnstrup

se Dollerup-Finderup-Ravnstrup.

Ravsted

pr. Rabsted. \int 4435, Postkonto 16410.
Amtarkr: Tønder, Retskr: 96 Løgum-
kloster, Politikr: 71 Tønder, Skattekr:
Løgumkloster, Vurdkr: Løgumkloster.
— Af 625 Vælgere stemte 522. Husm
— Arb 147 (2), B.F 234 (3), T 141
(2).

Formand: Landm. *A. J. Lorenzen*.

(Arb+Husm). FBBr, FBø, *)FSu.

Andersen, Grdj. (T). Bø.

Bechmann, V., Grdj. (B.F). R.

Eis, P., Vejm. (Husm+Arb). Bø.

Nielsen, Chr., Rutebilejer. (T). R.

Skousen, R., Overbetj. (B.F).

Sørensen, A., Grdj. (B.F). Kass.

Komm. Revisorer: Grdj. *Jes Kjer* og

Købm. *M. Jørgensen*.

Skolekomm. Fmd: Sognepr. *Riisberg Jen-
sen*.

Sundhedskomm. Fmd: Handelsm. *Hans*

M. Møller.

Pantefoged: Håndelsm. *J. Jensen*.

Redsted

se Karby-Hvidbjerg-Redsted.

Reerslev-Vindinge

pr. Hedehusene. \int Tjørnehøj 35 (Tirsd.
13—17, Fred. 9—12), Postkonto
19250. Amtarkr: Roskilde, Retskr: 4
Roskilde, Politikr: 4 Roskilde, Skatte-
kr: Køge, Vurdkr: Køge. — Af 654
Vælgere stemte 563. S 186 (3), R 114
(2), V 263 (4).

Formand: Insp. *Martin Hansen*. (S)

G&V, FK&R, Sko.

Andersen, Holger, Grdj. (V). FBBr,

Bsk, FG&V, Skk, Sko.

Jensen, Aage, Grdj. (V). FBø, K&R,

FSu.

Jensen, Harald, Statshusm. (S). Bø, Skk

Su.

Johansen, Alfred, Husejer. (S). Bø, G&V

Sko, Su.

Kjep, Carl, Grdj. (V). Bø, Skk, Su.

Larsen, Thorvald, Grdj. (R). Bø, K&R,

Su.

Nielsen, Karl, Montør. (R). G&V, Skk,

Sko.

Thorsen, Chr., Grdj. (V). G&V, Sko.

Komm. Revisorer: Grdj. *N. P. Albrechtsen* og Propr. *K. Bøberg Borke*.
 Skolekomm. Fmd: Sognepr. *G. Berg-Sørensen*.
 Sundhedskomm. Fmd: Grdj. *Axel Andersen*.
 Beskæftigelsesudv. Fmd: Grdj. *Vilhelm Hansen*.
 Kommunesekr., Kass. og Folkeregisterf.: *Harry K. Jakobsen*.
 Pantefoged: *Aksel Petersen*, Vindinge.

Refsnæs se Røpsnæs.

Refsvindinge

se Kullerup-Refsvindinge.

Rejsby

pr. Rejsby. ¶ Rejsby 5. Amtsokr: Tønder, Retskr: 91 Toftlund, Politokr: 65 Ribe, Skattekr: Løgumkloster, Vurdkr: Skærbæk. — 270 Vælgere. Fredsvalg.
 Formand: Grdj. *L. Bjerrum*. *)FSU. Kass., Folkeregisterf.
Brodersen, Obbekjer.
Hansen, Christian, Grdj.
Jørgensen, Christian, Husm.
Schmidt, Hans Chr., Arbejds.
 Komm. Revisorer: *H. Schmidt* og Lærer *G. Nielsen*.
 Skolekomm. Fmd: Grdj. *J. Sørensen*.

Rerstev

pr. Ruds-Vedby. ¶ Lykkebjerg 21 x. Postkonto 41270. Amtokr: Holbæk, Retskr: 14, Høng, Politokr: 11 Slagelse, Skattekr: Kalundborg, Vurdkr: Løve H. — Af 460 Vælgere stemte 402. S 82 (1), R 30 (0), K 46 (1), V 244 (5).
 Formand: Grdj. *L. Hansen*. (V). Bø, *)FSU. Folkeregisterf.
Berntsen, Christian, Forp. (V). FSkk, Sko.
Hansen, Chr., Lærer. (K). Kass.
Hansen, Chr., Boelsm. (V).
Hansen, Jens, Boelsm. (V). Sko.
Jørgensen, Niels, Grdj. (V). FBræ, Bø, FVj.
Mortensen, Anders, Husejer. (S). Sko.
 Komm. Revisorer: Grdj. *Lars Sørensen* og Mejeribest. *Aksel Olsen*.
 Sundhedskomm. Fmd: Boelsm. *Johannes Christiansen*.
 Pantefoged: Sognef. *Christian Larsen*.

Resen se Skive Landsogn-Resen.

Resen se Vrove-Resen.

Resen-Humlum

pr. Humlum. ¶ Humlum 51 (9—11), Postkonto 13214. Amtskr: Ringkøbing, Retskr: 82 Lemvig, Politokr: 61 Lemvig, Skattekr: Lemvig, Vurdkr: Skodborg H — Af 950 Vælgere stemte 758. S 168 (2), B.F 239 (3), Indre Miss 149 (2), Borgerl 100 (1), Bl. L 64 (1), Landbol 38 (0).
 Formand: Fisker *Trudsf Poulsen*.

(Indre Miss). FBø, *)FSU. Folkeregisterf.

Andersen, Jens, Grdj. (B.F).
Andreasson, A., Overfyrbøder. (S).
Christensen, Poul, Grdj (Indre Miss).
Dahl, N. Chr., Grdj. (B.F).
Dam, Niels, Husm. (B.F). Kass
Madsen, M., Snedkern. (Borgerl).
Sørensen, Bernh., Grdj. (B.F).
Sørensen, Jakob, Arbejds. (S).
 Komm. Revisorer: Kgbm. *P. H. Jepsen* og Mejeribest. *C. Gundersen*.
 Skolekomm. Fmd: Sognepr. *C. Madsen*.
 Pantefoged: *Marius Andersen*.

Revninge

pr. Revninge. ¶ Kerteminde 265, Postkonto 9229. Amtskr: Odense, Retskr: 40 Kerteminde, Politokr: 29 Kerteminde, Skattekr: Kerteminde, Vurdkr: Kerteminde. — Af 324 Vælgere stemte 302. S 67 (2), R 35 (1), V 126 (3). Sær 46 (1), Fælles 28 (0).
 Formand: Grdj. *J. Nørsgaard Offeresen*. (V). G&V, K&R, *)FSU. Folkeregisterf.
Hansen, Laur., Smed. (S). G&V, K&R, FSko, Næstfmd.
Jensen, Johan, Grdj (V). FG&V, K&R.
Juel, Hans, Godsejer. (Sær). FBræ, Bsk G&V, Sko.
Lund, Hans Peder, Grdj. (R). G&V.
Olsen, Georg. (S). G&V.
Pedersen, Gustav, Grdj. (V) G&V. Kass
 Komm. Revisorer: Førstelærer *J. E. Larsen* og Grdj. *N. Kr. Rasmussen*.
 Børnev. Fmd: Førstelærer *J. E. Larsen*
 Skolekonm. Fmd: Grdj. *Aksel Nielsen*.

Ribe Domkirkes Landsogn
 se Øster Vedsted.

Rimsø-Kastbjerg

pr. Tornlød. Folkeregistret: ¶ Kirial 16. Amtskr: Randers, Retskr: 57 Grenaa, Politokr: 42 Grenaa, Skattekr: Grenaa, Vurdkr: Grenaa. — Af 422 Vælgere stemte 317 S 33 (1), R 11 (0), K 5 (0), V 265 (6), Rf 3 (0).
 Formand: Husejer *A. Fogh*. (V). Bi, *)FSU, Vj, Folkeregisterf.
Frandsen, N., Grdj. (V). K&R, Sko, Vj.
Kristensen, K., Grdj. (V). K&R, Vj.
Kaag, R., Grdj (V). FKO, Sko, Vj.
Mikkelsen, N., Grdj. (V). Bsk, FBø, T, Vj.
Marr, O., Arbejds. (S). Ko, Skk, T, Vj.
Svith, Th., Grdj. (V). FBræ, Bø, Vj.
 Komm. Revisorer: Grdj. *S. Svith* og Grdj. *R. Kaag*.
 Skolekomm. Fmd: Pastor *Henisen*.
 Sundhedskomm. Fmd: Grdj. *S. Svith*.
 Beskæftigelsesudv. Fmd: Grdj. *S. Svith*.
 Kommunekass: *N. Mols*.

Rind

pr. Herning. ¶ Lind 40. (Fmd: ¶ Lind 32), Postkonto 34391. Amtskr: Ringkøbing, Retskr: 80 Herning, Politokr: 59 Herning, Skattekr: Herning, Vurdkr: Hammerum H — Af 1487

Vælgere stemte 1026. S 249 (2), Indre Miss 122 (1), B.F. 655 (6).
F o r m a n d: Grdj. Chr. *Understrup Lind* (B.F.).

Jensen, Johan D., Grdj. (B.F).
Jensen, Margrethe, Husmoder. (S).
Jensen, Martin A., Grdj. (Indre Miss).
 FBg.

Merrild, Andreas, Grdj. (B.F).
Overgaard, Ingemann, Grdj. (B.F).
Pedersen, Erhard, Mejeribest. (B.F).
Svendsen, Palle, Arbejds. (S).
Thygesen, Othenius, Grdj. (B.F).
 Komm. Revisorer: *Martin Lauridsen* og *Margrethe Jensen*.

Skolekomm. Fmd: *Pastor Holger Andersen*.

Kommunekass., Bogh. og Folkeregisterf.: *Ole Poulsen*.

Rindom

pr Ringkøbing. 1/3 Ringkøbing 191. Amtsrkr: Ringkøbing, Retskr: 83 Ringkøbing, Politkr: 62 Ringkøbing, Skattekr: Ringkøbing, Vurdkr: Ringkøbing.
 — Af 452 Vælgere stemte 340. S 49 (1). Landbol 231 (5), Borgerl 60 (1).

F o r m a n d: Grdj. *Anton Svendsen*.
 Folkeregisterf.
Dollers, Aage, Ing. (Borgerl).
Jacobsen, J. J., Grdj. (Landbol). FSu, Vj.

Kjølstrup, Thorvald, Arbejds. Bg.
Skarregaard, Kirstine, Grdj (Landbol).
 Su
Svendsen, Peder, Grdj. (Landbol). Kass, Næstfmd.

Sørensen, L. Ohr., Grdj. (Landbol).
 Bygningskomm. Fmd: *Gartner Ibsen*.
 Komm. Revisorer: Ing. *Aa. Dollers* og Grdj *Jens Bratbjerg*.

Skolekomm. Fmd: Grdj. *Gravers Julsgaard*.
 Sundhedskomm. Fmd: *Konsulent Skarregaard*.

Ringe

pr. Ringe. 1/3 188 og 301 (9—12 og Fred 16—18), Postkonto 13238. Amtsrkr: Svendborg, Retskr: 33 Svendborg, Politkr: 24 Svendborg, Skattekr: Nyborg, Vurdkr: Gudme H. — Af 2330 Vælgere stemte 2032 S 647 (4), R 278 (1), K 70 (1), V 1037 (5); [K + V].

F o r m a n d: Bygm. *O. Albretsen* (V).
 FBr, FBy, FByg, Bg, FK&R, *)FSu, FVgb.

Bek. Else, Frue. (R) Aftsk, By, K&R.
Dideriksen, Sofie, Frue, (S) Aftsk, Bg, Sundh.

Hansen, H. P., Grdj. (V). Br, FSko, Vgb, *)FVj.

Hansen, Joh., Ølhdr. (S). Br, Byg, Ko, Vgb.

Hansen, Svend, Grdj. (V). Bg, FSkk.

Jacobsen, Hans P., Husm. (V). Sko.

Jensen, Ejner, Kontorbest. (S). Bsk, K&R, Skk, Vgb.

Johansen, Alfr., Tømrer. (S). By, Sko, Sundh.

Rasmussen, Marie, Lærerinde, Frk. (V).
 Aftsk, Bg.

Zeeberg, Gerhard, Sagf. (K). Byg, Vgb.

Komm. Revisorer: Grdj. *H. P. Hansen* og Driiftsaas *Kaj Christoffersen*.

Skolekomm Fmd: Grdj. *Sv. Hansen*.

Sundhedskomm. Fmd: Sagf. *G. Zeeberg*.

Aftenskolen Fmd: Lærer *A. Aalund*,
 Brangstrup pr. Ringe.

Beskæftigelsesudv. Fmd: *Huam. Kristian Nielsen*,
 Boltinggaards Skov pr Ringe.

Børnev. Fmd: Driiftsaas. *Kaj Christoffersen*.

Kornnævn. Fmd: Grdj *Simon Eriksen*.

Brændselsudv. Fmd: Grdj. *P Pedersen*,
 Balteskov pr. Ringe.

Brandinsp: Boghdr. *M. Berthelsen*.
 Kommunesekr. og Kass: Frk. *E. Jørgensen*.

Socialsekr: Frk. *Dagmar Weishaupt*.

Ring-Føvling

pr. Brædstrup. 1/3 Brædstrup 7, Postkonto 38380 Amtsrkr: Skanderborg, Retskr: 50 Brædstrup, Politkr: 37 Horsens, Skattekr: Silkeborg. Vurdkr: Tyrsting H — Af 1437 Vælgere stemte 1231. Brædstrup Borgerl 443 (3), Ring Fællesl 139 (1), S 285 (2), Føvling Sognel 352 (3); [Ring+Føvling]

F o r m a n d: Grdj. *Hans Mikkelsen*.
 (Føvling S). K&R, Sko, FSu, FVj.
Bøling, Ricard, Grdj. (Føvling S). Bsk, Bg, Sko.

Hansen, Hermann, Husm. (Føvling S).
 Bg, Su, Vj

Jensen, Jens, Grdj. (Ring). Bg, Skk, Sko, Su, Vj.

Kristensen, P. O., Telefonmontør. (S)

Krogh-Jensen, Astrid, Fru, Husmoder.
 (Brædstrup Borgerl). Bi, Bg, K&R, FSkk.

Madsen, Erik, Tømrer. (Brædstrup Borgerl).

Pedersen, Victor, Postb. (S). Kl, Su, Vj

Stokholm, A., Forretningsf. (Brædstrup Borgerl). K&R, Sko, Su

Komm. Revisorer: *J. Jensen* og *A. Kongerslev* samt Revisionsfirmaet *C. Jespersen*.

Kæmner: *A. Mogensen*.

Ringgive

pr. Filskov. 1/3 Grønbjerg 40. Amtsrkr: Vejle, Retskr: 46 Vejle, Politkr: 35 Vejle, Skattekr: Vejle, Vurdkr: Nærvang H — Af 780 Vælgere stemte 624. S 49 (0), B.F.+Husmandsl 575 (9).

F o r m a n d: Kæretmager *R. D. Greisen*.
 (V). FSu Folkeregisterf.

Bostrund, Y., Best. (V).

Hansen, Gustav, Grdj. (V). Skk, Sko, Vj.

Hansen, M. K., Grdj. (B.F). Sko, Vj

Hansen, Svening, Husm. (Husmandsl).
 Sko, Vj.

Jensen, Svend Møller, Husm. (V). Skk, Sko, Vj.

Knudsen, J., Smedem. (V). Kass.
Lindberg, Alfred, Husm. (Husmandsl.).
Sko, Vj.

Sørensen, Jacob, Husm. (V). Sko, Vj.
Komm. Revisorer: Grdj. *B. Jensen* og
Lærer *P. Pedersen*.
Skolekomm. Fmd: Sognepr. *W. J. Gram*.

Ringkøbing Købstads Landdistrikt
indlemmet i Velling Kommune $\frac{1}{4}$ 1943.

Ringsebølle

pr. Rødby. $\frac{1}{2}$ Rødby 1159, Postkonto
35700. Amtsokr: Maribo, Retskr: 30
Maribo, Politikr: 21 Rødby, Skattekr:
Maribo, Vurdokr: Rødby. — Af 160
Vælgere stemte 115. S 31 (1), B.F
82 (4).

Formand: Grdj. *P. Poulsen Bruun*.
(B.F). Folkeregisterf.

Hansen, E. J., Husejer. (S).
Jørgensen, Th., Grdj. (B.F).
Madsen, H. R., Husejer. (S).
Nielsen, Ellen, Fru (B.F).
Komm. Revisorer: Stationsforst. *Faustrop*
og Grdj. *P. Poulsen*.
Kass: Frk. *Mary Petersen*.

Ringsted Landsogn

pr. Ringsted. $\frac{1}{2}$ Ringsted 357, Postkonto
81463. Amtsokr: Sorø, Retskr: 18
Ringsted, Politikr: 13 Ringsted, Skat-
tekr: Sorø, Vurdokr: Ringsted. — Af
520 Vælgere stemte 424. S 142 (2),
R 163 (3), V 119 (2).

Formand: Lærer *K. K. Westergaard*.
(R) Bø, G&V, FK&R, FSu. Folkere-
gisterf.

Christensen, Kaj, Parcell. (R). G&V,
Skk.

Christensen, N. P., Lærer. (S). Bø, K&R
Hansen, Hans S., Grdj. (V). G&V, Su,
Kass.

Larsen, Henning Risgaard, Parcell. (R).
Bø, G&V.

Møller, Svend, Grdj. (V). FG&V, K&R,
FKo.

Olsen, Carl Vald., Arbejdsm. (S). FRræ,
FBø, Skk, Su. Næstfmd.

Komm. Revisorer: Forp. *Gunner Tvede-
gaard* og Regnskabsf. *A. Nielsen*.

Skolekomm. Fmd: Forp. *Gunner Tvede-
gaard*.

Pantefoged: *Johs. Hansen*.

Rinkenæs

pr. Rinkenæs $\frac{1}{2}$ Graasten 1051 (9—12)
Postkonto 18099. Amtsokr: Aabenraa,
Retskr: 95 Graasten, Politikr: 70
Graasten, Skattekr: Lundtofte H..
Vurdokr: Aabenraa Amts sdr. — Af
890 Vælgere stemte 695. S 373 (4),
B.F 244 (3), T 72 (0).

Formand: Kommuneleder *P. Gorrsen*.
(S). Bø, FK&R, FSko, *)FSu.

Alnor. *W. L. P.*, Fiskehldr. (B.F) K&R,
Næstfmd.

Christensen, N. W., Invaliderentemodt.
(S). Bø, Sko, Vj.

Friis, A., Arb. (S). FRræ, FVj.

Haman, R., Landpostb. (B.F). Bo, Sko,
Vj

Knudsen, Chr., Grdj. (B.F). Bø, Vj.
Søberg, P., Arbejdsm. (S). FBo, K&R,
Vj.

Komm. Revisorer: Førstelærer *H. Fabri-
cius* og Købm. *G. J. Jessen*.

Skolekomm. Fmd: Rinkenæs: Arb. *Poul
Kristiansen* Alnor: Bagerm. *H. Meins*.

Skolenavn f. Rinkenæs: Landm. *Anton
Pedersen*. Bø: Bø: Overgend. *Søren
Madsen*. Alnor: Teglværksmester *Her-
mann Jensen*.

Aftenskolen. Fmd: Arbejder *Aamus Friis*,
Nederby pr. Rinkenæs.

Sundhedskomm. Fmd: *William Schmidt*.
Beskæftigelsesudv. Fmd: Kommunekass.

I. P. Larsen.

Børnev. Fmd: Førstelærer *H. Fabricius*.
Kommunekass og Sekr: *J. P. Larsen*.

Pantefoged: *Hans Bonde*.

Rise

pr. Røde Kro. $\frac{1}{2}$ Røde Kro 6254, Postkon-
to 36726. Amtsokr: Aabenraa, Retskr:
92 Aabenraa, Politikr: 68 Aabenraa,
Skattekr: Aabenraa, Vurdokr: Aaben-
raa Amts nordrø. — Af 1290 Vælgere
stemte 1021. S 359 (4), Landmandsl
374 (4), Dansk Fællesl 69 (0), Bor-
gerl 174 (1), D.K 33 (0).

Formand: Grdj. *Jørgen Jespersen*.
(Landmandsl). FBoa, FBør, By, FBø,
FK&R, Sko, *)FSu, Vj.

Duus, Chr., Prok. (Borgerl). FBi, Br,
FBy, K&R, FSko, FVj.

Kjær Søren, Arbejdsm. (S). Boa, By,
Sgpl, Sko, Vj.

Larsen, Hans Jørg., Husm. (Landmandsl)
By, Bø, Sko.

Madsen, Adolf H., Arbejdsm. (S). Bi,
Bø, K&R, Vj.

Møller, Jørg. P., Forp. (Landmandsl).
Br, Bsk, K&R, Sgpl, Vj.

Møller, Thomas, Husm. (Landmandsl).
Bi, Bø, Vj.

Nielsen, Johs., Banefmd. (S). Bi, By,
Sko.

Schnefeldt, Hans, Arbejdsm. (S). FBr,
Bø, K&R.

Komm. Revisorer: Postm. *E. Bodholdt*
og Sygekasssekass. *Johan Hansen*.

Skolekomm. Fmd: Montør *N. P. Jessen*.

Sundhedskomm. Fmd: Købm. *Chr. Duus*.
Folkeregisterf: Sekr. *Niels Larsen*.

Kommunesekr og Kass: *Niels Larsen*.
A n m : Sgpl = Sygplejeforen. Best.
Bon = Boliganv.

Rise

pr. Dunker. $\frac{1}{2}$ Ærøskøbing 82, Postkon-
to 51433. Amtsokr: Svendborg. Rets-
kr: 35 Ærøskøbing, Politikr: 25 Rud-
købing, Skattekr: Rudkøbing, Vurdokr:
Ærø. — Af 1036 Vælgere stemte 754.
S 58 (0), K+V 601 (6), U.P. 95 (1).

Formand: Husejer *Niels Oaspersen*.
FK&R, Vj.

Hansen, Peder, Parcell. (V). K&R.

Johansen, Jørg. H., Grdj. (V). Bø, Skk.

Kristensen, J. H., Grdj. (V). Bø, Kass.

Mikkelsen, H. A., Grdj. (K). Skk, Vj.

Pedersen, H. Ol., Grdj. (V). Bø, K&R,
Skk, FSu, Vj, Næstfmd.

Thomsen, Chr., Bygm. (V). Bø.
Skolekomm. Fmd: Sognepr. *N. Johansen*.
Pantefoged: Sognef. *R. P. Rasmussen*.

Rislev se Fensmark-Rislev.
Risskov se Vejlbj-Risskov.

Roager

pr. Frifelt. $\frac{1}{2}$ Roager 12. Amtsokr: Tøn-
der, Retskr: 91 Toftlund, Politokr: 65
Ribe, Skattekr: Løgumkloster, Vurd-
kr: Skærbæk. — Af 310 Vælgere stem-
te 275. V 83 (1), Husmandsl 148 (3),
Gaardmandsl 44 (1).

Formand: Husm. *P. A. Carlsen*.
(Husmandsl). FBø, *)FSU, Folkeregis-
terf.

Heier, T. A., Grdj. (Gaardmandsl). FKO.
Hansen, Husm. (Husmandsl).
FBsk, Kass.

Petersen, P., Husm. (Husmandsl). FSkk,
FVj, Næstfmd.

Schack, A., Grdj. (V). Bsk, Sko.
Komm Revisorer: Husm. *Ohr. Schmidt*
og Grdj. *Friis*.

Skolekomm. Fmd: Grdj *Søren Sørensen*
Sundhedskomm. Fmd: Grdj. *Anton An-
tonius*.

Pantefoged: Sognef. *Kristen Vind*.

Roerslev se Asperup-Roerslev.

Roholte

pr. Fakse. $\frac{1}{2}$ Orup 87 v. Folkeregistrat:
Vindbyholt pr. Fakse. Amtsokr: Præ-
stø, Retskr: 23 Præstø, Politokr: 16
Præstø, Skattekr: Præstø, Vurdkr:
Fakse. — Af 640 Vælgere stemte 508.
S 167 (3), R 109 (1), K 73 (1), V
159 (2).

Formand: Parcell. *Oskar Jensen*.
(V). FK&R, Su.

Christensen, Kristen, Parcell. (R). Vj,
Kass.

Jørgensen, Otto, Parcell. (S). K&R. Fol-
keregisterf

Hansen, Hans Ohr., Arbejdsam. (S). Skk.
Petersen, Hjalmar, Arbejdsam. (S). Brø,
FVj

Nielsen, Aage, Uddeler. (V). Bsk, Bø,
K&R, Skk, Sko, FSU.

Reedtz Thott, Baron. (K). FBør, Vj.
Komm. Revisorer: Bogh. *Knud Jensen*
og Grdj. *Johannes Seider*.

Skolekomm. Fmd: Sognepr. *Skovgaard*
Petersen.

Sundhedskomm. Fmd: Baron *Reedtz Thott*

Rold-Vebstrup

pr. Doense. $\frac{1}{2}$ Vebstrup 36. Postkonto
17450. Amtsokr: Aalborg, Retskr: 64
Terndrup, Politokr: 45 Hadsund, Skat-
tekr: Hellum-Hindsted H., Vurdkr:
Hindsted H. — Af 967 Vælgere stem-
te 869. S 65 (0), R 142 (1), V 290
(4), Lokal 172 (2).

Formand: Husm. *Martinus Mikkelson*
(V). Bø, G&V, FK&R, Folkeregisterf.
Jensen, Anton, Husm. (R). FBø, FSU,
Kass.

Jensen, Niels, Grdj. (V). G&V, K&R.
Nielsen, Emil, Grdj. (V). Bø, Skk.

Pedersen, Chresten, Arbejdsam. (S). Bø.
Thomsen, Bernhard, Husm. (S). G&V.
K&R.

Østergaard, Niels, Grdj. (V). Næstfmd.
Komm. Revisorer: Snedker *Jens P. Jen-
sen* og Sognef. *Hans Ohr. Pedersen*.
Skolekomm. Fmd: Pastor *Poul Kristian-
sen*.

Sundhedskomm. Fmd: Snedker *Jens P.
Jensen*.

Brændselsudv. Fmd: *V. Svendsen*.

Pantefoged: Grdj. *Ludvig Mogensen*.

Rolfsted

pr. Langeskov. $\frac{1}{2}$ Ferritslev 64. Amtsokr:
Odense, Retskr: 40 Kerteminde, Politi-
kr: 29 Kerteminde, Skattekr: Kerte-
minde, Vurdkr: Aasum H. — Af 652
Vælgere stemte 554 S 103 (1), R 131
(2), V 257 (3), Rf 62 (1); [R+Rf].

Formand: Grdj. *Bertel Ladefoged*.
(V). FVj.

Gundersen, Aage, Entreprenørfmd. (S).
Skk, Su.

Jensen, Harald, Install. (Rf). FBør.
Larsen, Carl, Uddeler. (V). Su, Vj.

Madsen, Hans Peder, Lærer. (R). Skk,
Næstfmd.

Madsen, Thorvald, Grdj. (V). Vj.
Olsen, Ole Marius, Bager. (R). FSU.

Komm Revisorer: Grdj. *J. Pedersen* og
P. O. Pedersen.

Skolekomm. Fmd: Sognepr. *A. Jensen*.
Sundhedskomm. Fmd: Grdj. *Eabern Han-
sen*.

Kommunekass: Mælkehldr. *Ejner Hansen*
Pantefoged: *Ra. Pedersen*.

Rolsø se Knebel-Rolsø.

Rom se Lomborg-Rom.

Romdrup-Klarup

pr. Klarup. $\frac{1}{2}$ Klarup 52. Amtsokr: Aal-
borg, Retskr: 67 Aalborg, Politokr: 46
Aalborg, Skattekr: Nørreundby, Vurd-
kr: Fleskum H. — Af 448 Vælgere
stemte 354 paa Lokallister.

Formand: Grdj. *M. Vogensen*. (B.F).
B, G&V, K&R, *)FSU.

Bech, Jens, Grdj. (B.F).

Flau, Marius, Grdj. (B.F).

Jensen, Andreas, Landpostb. (B.F). Kass
Larsen, Henry, Grdj. (Husmandsl). V.

Pallesen, Sigurd, Arbejdsam. (S). K&R,
Skk, Vj.

Pedersen, Chr., Husm. (Husmandsl).

Komm. Revisorer: Propr. *S. Just* og
Propr. *Jens Bech*.

Skolekomm. Fmd: Sognepr. *Rønnfeldt*.

Romlund

se Vorde-Fiskbæk-Romlund.

Rorup-Glim

pr. Roskilde $\frac{1}{2}$ Glim 77, (Fmd: $\frac{1}{2}$ Glim
51), Postgirokonto 50800. Amtsokr:
Roskilde, Retskr: 4 Roskilde, Politokr:
4 Roskilde, Skattekr: Køge, Vurdkr:
Voldborg-Ramsø H. — Af 541 Vælgere
stemte 462. S 138 (3), R 149 (3),
V 175 (3).

Formand: Parcell. *Charles Nielsen*.
(R). Rø, FK&R, Skk, Sko, FSU.

Andersen, Carl, Arbejdsn. (S). Aftsk, Ko, Skk, Vj.
Christensen, Carl, Banevogter. (S). Bi, Bø, K&R, Rotteudv, Vj.
Hansen, Poul, Grdj. (V). Bsk, K&R, Næstfmd.
Jensen, Svend, Grdj. (V). K&R, Rotteudv, Sko, Su, FVj.
Knudsen, Ole, Parcel. (Ic) Bø, Rotteudv
Larsen, Valdemar, Pedel. (S). Bø, K&R, Sko, Su.
Nielsen, Asta, Frue. (R). FBi, Bø, Skk.
Nielsen, R. Laurberg, Grdj. (V). Aftsk, Bi, FBæ, Skk, Vj.
 Komm. Revisorer: Grdj. *P. Jacob Nielsen* og Mejeribest. *A. M. Christoffersen*.
 Skatteopkr.: Cyklesmed *Fr. Aage Pedersen*
 Pantefoged: *Pelsdyravl. C. Tuergaard*.
 Skolekomm. Fmd:
 Kornn. Fmd: Sogner *Søren M. Holm*.
 Beskæftigelsesudv. Fmd: Grdj. *Aage Hansen*.
 Kommunekass., Sekr. og Folkeregisterf.:
Johs. Pedersen

Roskilde Vor Frue

Tjæreby pr. Roskilde. 1/8 Vor Frue 17, (Fred. 15—17), Postkonto 14040. Folkeregistreret: Skjalstrup pr. Gadstrup, 1/8 Gadstrup 8 u. Amtsokr.: Roskilde, Retskr.: 4 Roskilde, Politikr.: 4 Roskilde, Skattekr.: Roskilde, Vurdkr.: Roskilde. — Af 366 Vælgere stemte 326 S 59 (1), R 85 (2), V 146 (4), D.K 33 (0); [S+R].
 Formand: Propr. *C. Engelsborg Olsen*. (B.F). K&R, Skk, Sko, *)FSu.
Jensen, Lars P., Parcel. (R). FBæ, Bsk, Sko.
Nielsen, Ejner, Murer. (S).
Petersen, Harding, Grdj. (R). Bø, Skk, Vj
Petersen, N. V. (V). Sko, Su, Vj, Kass, Sekr.
Reisby, O., Dommer. (V). K&R, Skk, Sko
Thuesen, Axel, Grdj. (V). Bræ, Bø, Vj.
 Komm. Revisorer: Købm. *Carl Nielsen* og Kredsrevisor *Emil Jensen*.
 Skolekomm Fmd: Pastor *Klarhoff*.
 Pantefoged: Ledvogter *J. Nielsen*.

Roslev

pr. Roslev. 1/8 118 (Mand 14—19) (Fmd 1/8 107). Amtsokr.: Viborg, Retskr.: 77 Skive, Politikr.: 56 Skive, Skattekr.: Skive, Vurdkr.: Harre m fl. H. — Af 578 Vælgere stemte 470. S 73 (1), R 150 (3), Lokal 63 (1), Lokal 92 (1), Liste H 57 (1). Liste I 35 (0).
 Formand: Eksped. *A. Andersen*. (R) Bi, R, Skk, Su.
Alstrup, H., Arbejdsn. (S). Bø, G&V, Su.
Dalsgaard, Jens, Vognm. (R). R, FVj. Næstfmd.
Jensen, Nic., Snedkersv. (D.K). Sko, Su.
Rasmussen, K., Forp. (R). Bø, G&V, Su.
Stengard, Arne, Malerm. (Borgerl). Bø, Sko, Su.
Sørensen, Ståfred, Grdj. (V). R, Sko, Su

Komm. Revisorer: Tømmerhdr. *A. Christensen* og Postb. *M. Nielsen*.
 Skolekomm Fmd: Pastor *Johs. Bang*.
 Sundhedskomm. Fmd: Postm. *B. Christiansen*.
 Kommunekass: *Søren Dath*.

Rosmus se Hyllested-Rosmus.

Rostrup

pr. Arden. 1/8 Rostrup 41, Postkonto 17450. Folkeregistreret: 1/8 Rostrup 5. Amtsokr.: Aalborg, Retskr.: 64 Ternstrup, Politikr.: 45 Hadsund, Skattekr.: Hellum-Hindsted H., Vurdkr.: Hindsted H. — Af 520 Vælgere stemte 433. S 91 (1), V 342 (6).
 Formand: Grdj. *Marius Jensen*. (V). FSu.
Christensen, Jens Chr., Boelsm. (V).
Hansen, Peter, Grdj. (V).
Langeland, Jens, Grdj. (V).
Nielsen, Hans, Grdj. (V). FBø.
Olesen, Laurits, Snedkerm. (V).
Sørensen, Søren M., Grdj. (S). Kass.

Roum se Tostrup-Roum.

Rubjerg-Maarup

pr. Gølstrup. 1/8 Gølstrup 14. Amtsokr.: Hjørring, Retskr.: 72 a Hjørring, Politikr.: 52 Hjørring, Skattekr.: Hjørring, Vurdkr.: Hjørring. — Af 613 Vælgere stemte 522 paa Lokallister.
 Formand: Lærer *Christen Krogh*. *)FSu.
Andersen, Anders, Grdj. Vj.
Christensen, V., Grdj. Kass.
Emanuelsen, E., Murer. Sko
Jensen, Jens Møller, Grdj. Sko, Vj.
Jensen, Johan, Grdj. Sko, Vj.
Wehrmann, Johanne, Fru, Købm. Sko.
 Skolekomm. Fmd: Sognepr. *Larsen*.

Rud se Voldum-Rud.

Ruds-Vedby

pr. Ruds-Vedby. Kommuneekt: 1/8 Ruds-Vedby 59, Postkonto 35287. Amtsokr.: Holbæk, Retskr.: 14 Høng, Politikr.: 11 Slagelse, Skattekr.: Kalundborg, Vurdkr.: Løve H. — Af 880 Vælgere stemte 667. S 137 (1), B.F 286 (3), Sogner 244 (3).
 Formand: Postb. *Sofus Sørensen*. (Sognerl). K&R, Sko, FSu.
Andersen, H. Chr., Regnskabsf. (Sognerl). FVj.
Hansen, Ferd., Grdj. (B.F). Bø, K&R.
Knudsen, Viggo, Arbejdsn. (S). Skk.
Lauritzen, Chr., Amtsskolekons. (B.F). K&R.
Petersen, H., Forp. (B.F). Bsk. K&R, Kl.
Sørensen, Johan Chr., Husm. (Sognerl). FBæ, FSKO.
 Bygningskomm. Fmd: Fabr. *Hj. Nielsen*.
 Komm. Revisorer: Grdj. *P. Sørensen* og Dir. *Frederiksen*.
 Skolekomm. Fmd: Sognepr. *Løgstrup*.
 Sundhedskomm. Fmd: Læge *H. Hart*.
 Kommunesekr., Kass. og Folkeregisterf.:
N. Vesteraskov Rasmussen.
 Pantefoged: Mejerist *H. Chr. Andersen*.

Rutsker

pr. Hasle. \int Rutsker 36. Amtsrkr: Bornholm, Retskr: 25 Rønne, Politkr: 18 Rønne, Skattekr: Rønne, Vurdkr: Bornholms nordre. — Af 704 Vælgere stemte 606. S 274 (3), K 79 (1), V 253 (3); [K+V].
Formand: A. Lambrecht. (K). FBør, K&R, FKO, Skk, Vgb, Folkeregisterf.
Boesen, A., Rentier. (V). Bø. Kass
Oarlsson, Walther, Stenhugger. (S). Bø, Vgb, Vj.
Dam, Alfred, Grdj. (V). Bsk, Bø, FSkk, Vgb.
Hansen, H., Husm. (S). FBø, K&R, Skk, FSu.
Holm, William Stub, Postb. (S). Bø, Skk, FVj.
Lund, Aksel, Avlsbruger. (V). K&R, Vj.
 Komm. Revisorer: Snedker *Jens Hansen* og Avlsbruger *Sinius Andersen*.
 Sundhedskomm Fmd: A. Lambrecht.
 Beskæftigelsesudv. Fmd: Forp. *Anker Jørgensen*.
 Pantefoged: Rentier P. Thiesen.

Rybbjerg

pr. Roslev. \int Kirkeby 17, Postkonto 10869. Amtsrkr: Viborg, Retskr: 77 Skive, Politkr: 56 Skive, Skattekr: Skive, Vurdkr: Harre m. fl. H. — Af 209 Vælgere stemte 165. S 21 (1), R 65 (3), V 78 (3).
Formand: Grdj. B. Børsting. (V). FBør, *)FSu, Folkeregisterf.
Frederiksen, Heine, Grdj. (V). K, Sko.
Justesen, Aage, Grdj. (V). Er.
Kristensen, Kr., Grdj. Kass., Næstfmd.
Kristensen, Magnus, Arbejdsm. (S). K&R
Kristensen, Viggo, Boelsm. (R). Sko.
Nielsen, Kristian, Grdj. (R). FBø.
 Komm. Revisorer: Husm. *Aage Olesen* og *Thorvald Sjøgaard*.

Ryde

pr. Vinderup. \int Ryde 19. Postkonto 50501. Amtsrkr: Ringkøbing, Retskr: 81 Holstebro, Politkr: 60 Holstebro, Skattekr: Holstebro, Vurdkr: Struer. — Af 351 Vælgere stemte 239. B F 130 (4), Husmandsl 63 (2), Særl 46 (1).
Formand: Grdj. *Laurits Madsen*.
Christensen, Jørgen, Grdj. (V). Skk
Jensen, Jens P., Boelsm. S, Skk, Su, V.
Mikkelsen, Vilhelm, Grdj. Bø, Su, Vj.
Mortensen, Jens, Boelsm. Su, Vj.
Pedersen, Kresten, Forp. Bø, Su, Vj.
Sinding, Poul Erhard, Propr. Bø, Su, Vj.
 Komm. Revisorer: Lærer *Carlsen* og Grdj. *Johan Clemmensen*.
 Skolekomm. Fmd: Sognepr. Pastor *Knudsen*.

Rye

pr. Svejbjæk. \int Gl. Ry 7 u. Folkeregistret: pr. Ry, \int Gl. Ry 63. Amtsrkr: Skanderborg, Retskr: 51 Silkeborg, Politkr:

38 Silkeborg, Skattekr: Silkeborg, Vurdkr: Silkeborg. — Af 647 Vælgere stemte 579. S 214 (3), R 77 (1), Fælles 106 (1), Lokal 30 (0), Husmandsl 89 (1), Fællesl 63 (1).

Formand: Grdj. *Jens Johansen*. (Husmandsl). Flsk, Bø, K&R, *)FSu.
Enevoldsen, Anders, Arbejdsm. (S). Bø, Folkeregisterf, Næstfmd.
Jensen, Adolf, Arbejdsm. (S). K&R, Skk Vj.
Petersen, Marius, Fabr. (Borgerl). K&R, FVj.
Rasmussen, Rasmus, Grdj. (Samlingsl). Bsk, Skk.
Svendsen, Anders, Pantefoged. (R). rBrø, Bø, FKO.
Sørensen, Jens P. (S). FSkk, Vj. Kass.
 Komm. Revisorer: Sognef. *Rasmus Kr. Rasmussen* og Smedein. *Viggo Bertelsen*.
 Børnev. Fmd: Murer *Kr. Holgaard*.
 Sundhedskomm. Fmd: Arbejdsm. *Adolf Jensen*.
 Pantefoged: *Anders Svendsen*.

Rynkeby

pr. Rynkeby. \int Rynkeby 13. Amtsrkr: Odense, Retskr: 40 Kerteminde, Politkr: 29 Kerteminde, Skattekr: Kerteminde, Vurdkr: Kerteminde. — Af 626 Vælgere stemte 461. S 107 (2), R 64 (1), K 80 (1), V 210 (5); [K+V].
Formand: Grdj. A. Jensen. (V). K&R, FSu Folkeregisterf.
Björn, F., Grdj. (V). FVj.
Hansen, Agnete, Husmoder. (V). Skk.
Jacobsen, Thorvald, Husm. (S). Sko.
Knudsen, L., Vognm. (U.P.). Skk, Vj.
Madsen, S., Grdj. (V). Vj.
Pedersen, Peder, Husm. (S). K&R, Su
Rasmussen, Bernhard, Husm. (R). FBør, K&R.
Voss, Marie, Husmoder. (K). Bø.
 Komm. Revisorer: Mejeribest. *R. Petersen* og Sognef. *J. P. Jensen*.
 Skolekomm. Fmd: Sognepr. *Lissner*.
 Sundhedskomm Fmd: Smed *P. Ebbjerg*.

Ryslinge

pr. Ryslinge. \int Ryslinge 17, Postkonto 51581 Amtsrkr: Svendborg, Retskr: 33 Svendborg, Politkr: 24 Svendborg, Skattekr: Nyborg, Vurdkr: Gudme H. — Af 852 Vælgere stemte 682. S 165 (2), R 207 (2), K 77 (0), V 233 (3).
Formand: Husm. *Poul Hansen*. (V). FBør, By, Bø, K&R, *)FSu.
Andersen, Aksel, Cyklehdrl. (R). Bi, Næstfmd
Højvang, Aage, Grdj. (V). FVj.
Jensen, Aksel, Arbejdsm. (S). Brø, By, Bø, Vj
Jørgensen, Ejnar, Husm. (S). K&R, Skk, Vj.
Larsen, Alfred, Købm. (R). Brø, K&R, Skk, Vj.
Nielsen-Hannerup, Aksel, Højskolelærer. (V). Bi, By, Bø, Vj.

Komm. Revisorer: *Ohr. M. Pedersen* og *Aksel Andersen*.

Skolekomm. Fmd: *Pastor Hansen*.
Sundhedskomm. Fmd: *Smedem. P. Skjold*
Folkeregisterf: *Erling Hansen*.
Kommunekass: *Erling Hansen*.
Pantefoged: *Grdj. K. Kr. Rasmussen*.

Ry-Sonnerup

pr. Kirkehyllinge. § Ejbybro 64 og 26.
Postkonto 16571. Amtsrkr: Roskilde,
Retskr: 4 Roskilde, Politkr: 4
Roskilde, Skattekr: Roskilde, Vurd-
kr: Voldborg-Ramsø H. — Af 728
Vælgere stemte 583. S 118 (2), R 192
(3), K 51 (0), V 222 (4); [S+R;
K+V].

Formand: *Husejer Alb. Christensen*.
(R). FK&R.

Andersen, Vald., Mejeribest. (V). K&R.
Christensen, Morten, Grdj. (V). FBv, Vj.
Jensen, P., Grdj. (V). K&R.
Larsen, Thorvald, Husm. (R). Vj.
Nielsen, Ludvig, Husm. (S). Skk, FSu.
Olsen, Julius, Grdj. (V). By, Bø Vj.
Petersen Marius, Arbejdsm. (S). By.
Sørensen, Søren, Forp. (R). FBv, Vy,
FVj.

Komm. Revisorer: *Husm. Ludvig Nielsen*
og *Købm. J. J. Jensen*.

Skolekomm. Fmd: *Vejm. Alfr. Frederiksen*.

Sundhedskomm. Fmd: *Aksel Sørensen*.
Beskæftigelsesudv. Fmd: *Grdj. Kr. Hansen*.

Børnev. Fmd: *Sekr. Ohr. Sanderhage*.
Kornnævn Fmd: *V. Jensen*.
Kommunesekr, Kass: *Ohr. Sanderhage*.
Pantefoged: *Husm. Laur. Henriksen*.

Ræhr-Hansted-Vigso

pr. Thisted. Amtsrkr: Thisted, Retskr: 74
Thisted, Politkr: 53 Thisted, Skattekr:
Thisted, Vurdkr: Vester Han H. — Af
676 Vælgere stemte 513. S 132 (2),
U.P. 381 (5).

Formand: *Sognef. J. O. Kristensen*.
(U.P.). FBsk, Bø, R, *) FSu, *) FVj.
Christensen, Ejner, Rutebilejer. (U.P.).
K&R, Skk

Harbo, J., Dykker. (S). Bsk, Bø
Larsen, Martin, Grdj. (U.P.). Bø.
Madsen, M., Arbejdsm. (S). Bø, Skk.
Oddersede, M., Grdj. (U.P.). FBv, R.
Kass.

Scvendsen, Kristen, Fisker. (U.P.).
Komm. Revisorer: *Lærer Tinggaard* og
Mejeribest Gregersen
Skolekomm. Fmd: *Niels Førbj.*

Rø

pr. Rø. § Rø 49. Amtsrkr: Bornholm,
Retskr: 25 Rønne, Politkr: 18 Rønne,
Skattekr: Neksø, Vurdkr: Bornholms
nordre — Af 417 Vælgere stemte 325.
S 124 (3), K 34 (0), V 139 (4), D.S.
28 (0); [K+V].

Formand: *Grdj. A. Hansen*. (V).
FK&R, Folkeregisterf.
Falkenberg, Johan, Grdj. (V). FVj.
Gregersen, Hans, Snedkerm. (S). K&R,
Sko, Vj
Hansen, Andr., Husm. (S). Bø.

Johansen, Poul, Avlsbruger. (V). FBv.
Olsen, Alfred, Avlsbruger. (V). FBv,
K&R, FSu.

Pedersen, Otto, Husm. (S).
Komm. Revisorer: *Købm. Hans Ohr. Han-
sen* og *Brugsforeningsudd. Lars P.
Hansen*.

Skolekomm. Fmd: *Sognepr. Hostrup*.
Sundhedskomm. Fmd: *Postb. L. T. Lund*.
Kass: *Valdemar Nielsen*.
Pantefoged: *Sognef. Poul A. Schou*.

Rødning

pr. Rødning. § 3 (Mand til Fred. 14—
18, Lørd. 9—13), Postkonto 17555.
Amtsrkr: Haderslev, Retskr: 90 Rød-
ning, Politkr: 67 Toftlund, Skattekr:
Frøs og Nørre Rangstrup H., Vurdkr:
Rødning. — Af 1155 Vælgere stemte
901. S 212 (2), Fastløn 81 (1), Byl
310 (3), Landbol 150 (2), Landbol
146 (1); [S+Fastløn; Byl+Land-
bol].

Formand: *Savskarer Ohr. Vesterager*
(Byl). B, FBo, FK&R.

Christensen, Andr. F., Arbejdsm. (S). Kl,
Su, Vj
Fink, Haakon, Grdj. (Landbol). Kl, Sko,
Su, Vj.

Nielsen, Jens, Grdj. (Landbol). Bsk,
K&R, FVj, Næstfmd.
Nørgaard, Sophus, Telefonmont. (Tj).
Sko, Vj.

Olsen (Stokholm), S. I., Snedkerm. (S).
FB, Bo, Brø, Bø, Su
Ravn, Jens B., Tømmerhdr. (Byl). B,
K&R, Fkl, FSko, Vj.

Staurup, Peter P., Lærer. (Byl). Bi, Bø,
FSu.

Winther, Helga, Frue. (Byl). Bo, Bø, Su
Komm. Revisorer: *Redaktør Hans Mad-
sen* og *Tømmerhdr. Ohr. M. Ravn*.
Skolekomm. Fmd: *Sparekassdir. P. K.
Lyck*.

Skolenævn. Fmd: *Rødning: Fru Løge
Larsen*. Brændstrup: *Grdj. Hans M.
Holst*.

Sundhedskomm. Fmd: *Løge Aksel Lar-
sen*.
Børnev. Fmd: *Provst A. Vestergaard-
Jacobsen*.

Brændselsudv. Fmd: *Dir. Johs. Christen-
sen*.
Beskæftigelsesudv. Fmd: *Grdj. Hans M.
Holst*.

Kornnævn. Fmd: *Dir. Johs. Christensen*.
Folkeregisterf. og Kommunekass: *Køm-
ner J. Blom*.

Pantefoged: *H. Østergaard*.

Rødning

pr. Spøttrup. § Spøttrup 43, Postkonto
7538. Folkeregistret og Kommunekt:
§ Spøttrup 46 (Hverd. undt Lørd.
10—12, 14—17). Amtsrkr: Viborg,
Retskr: 77 Skive, Politkr: 56 Skive,
Skattekr: Skive, Vurdkr: Harre m. fl.
H. — Af 749 Vælgere stemte 622. S
231 (3), R 138 (1), V 89 (1), Byl
78 (1), U.P. 86 (1); [R+Byl; V+
U.P.].

Formand: *Boelsm. Sigfred Madsen*.
(R). FBsk, K&R, Su.

Jensen, Kristian, Boelsm. (U.P.). Bræ, FSko, Vj.
Kristensen, Martin, Grdj. (V). FBo, Bsk
Linderoth, E. A., Købm. (U.P.). Bo, Sko
Nielsen, Svend, Motorvognsf. (S). Bø, Su, Vj.
Poulsen, P. Ohr., Arbejdsam. (S). Bræ, K&R, FVj.
Schmidt, P. (S). FBræ, FBø, Sko, FSu.
 Komm. Revisorer: Grdj. *Niels P. Nielsen* og Grdj. *J. P. Laursen*.
 Skolekomm. Fmd: Sognepr. *Tolstrup*.
 Folkeregisterf. og Kæmner: *M. Christian- sen*.
 Pantefoged: *A. Thusgaard*.

Rødning-Løvel-Pederstrup

pr. Viborg. § Rødning 17 y. Amtsrkr: Viborg, Retskr: 78 Viborg, Politkr: 58 Viborg, Skattekr: Nørlyng og Sønderlyng H., Vurdkr: Viborg. — Af 893 Vælgere stemte 764. Fælleslister.
 Formand: Boelsm. *Mads Hansen*. Ad, Bø, *)FSu, Vj. Folkeregisterf. *Bust, Hermann*, Grdj. Bsk, Sko, Vj. *Jacobsen, Vestergaard*, Lærer. K&R, Vj. *Kuorning Otto*, Grdj. Vj. *Nielsen, Jens*, Statshusm. Sko, Vj. *Nørskov, Jørgen*, Husm. FBræ, Vj. *Pedersen, Hans*, Boelsm. Sko, Vj. *Sørensen, Alfred*, Husm. Ad, FBsk, Sko, Vj.
Thougaard, Niels P., Grdj. Vj.
 Komm. Revisorer: Grdj. *P. Andersen* og Centralbest. *M. C. Overgaard*.

Rødovre

pr. Vanløse. § Rødovre 540 (10—14, Lørd. 10—12, Fred. till. 17—19), Postkonto 23100. Amtsrkr: København, Retskr: 3 København, Politkr: 3 København, Skattekr: Amager og Sdr. Birk, Vurdkr: Rødovre. — Af 7710 Vælgere stemte 5956. S 2740 (6), R 532 (1), K 1241 (2), Rf 52 (0), DK 1170 (2), DS 180 (0); [R+Rf].
 Formand: *Gustav E. Jensen* (S). FBræ, Bø, FK&R, FSko, FSu, FT, FVj *Bille, A.*, Maskinarb. (S). K&R, Sko, Su, T, V.
Boje, Sigurd, Fuldm. (S). Skk.
Callisen, Poul, Handelsgartner. (R).
Elkjær, Ejnar, Centralmontør. (D.K). K&R, Sko, T.
Hansen, Henry, Porcelensarb. (S). FBø, K&R, Skk, Sko.
Krogh, Mogens, Handelsgartner. (K). K&R, Sko, Su.
Olsen, Gerda Frida, Husmoder. (D.K). Su.
Poulsen, Jens, Eksp.fmd. (S). FSKk, T.
Poulsen, Th., Maskinarb. (S). Skk, Su.
Tang, Peder, Ing. (K). Bø, T.
 Bygningskomm. Fmd: Overbetj. *Aug. Petersen*.
 Komm. Revisorer: Formand *E. Bengtsen* og Postktr. *O. G. Andersen*.
 Børnev. Fmd: Porcelensarb. *Henry Hansen*.
 Skolekomm. Fmd: Eksp.fmd. *Jens H. Poulsen*.

Sundhedskomm. Fmd: *Gustav E. Jensen*.
 Kontorchef: cand. jur. *G. Westergaard*.
 Bygningsinsp: cand. polyt. *E. M. Svendsen*.
 Kommunekass: Fru *E. Buhl*.
 Skatteinsp: *O. Bergstedt*.
 Socialinsp:
 Pantefoged: *L. P. Lassen*.

Røgen-Sporup

pr. Sporup. § Farre 12. Folkeregistret: § Farre 1. Amtsrkr: Skanderborg, Retskr: 56 Hammel, Politkr: 39 Aarhus, Skattekr: Skanderborg, Vurdkr: Gern m. fl. H. — Af 582 Vælgere stemte 467. S 121 (2), V 254 (4), Husmandsl 46 (1), Fællesl 46 (0); [S+Husmandsl].
 Formand: Møbelfabr. *A. M. Jensen*. (K). Bø, K&R, Skk, *)FSu.
Andersen, A. Peter, Boelsm. (V). Bsk, FVj
Christensen, Chr., Grdj. (V).
Jensen, Chr. Holm, Pantefoged. (S). Folkeregisterf.
Kammer Kristian, Grdj. (V). Kass.
Rasmussen, A., Arbejdsim. (S).
Rasmussen, S. P., Grdj. (V) Vj.
 Komm. Revisorer: Lærer *Hansen* og Lærer *M. Graf*.
 Skolekomm. Fmd: Sognepr. *H. Wistoft*.
 Brændselsudv. Fmd: *Anders P. Andersen*
 Pantefoged: *Chr. Holm Jensen*.

Rønmø

pr. Rønmø. § Rønmø 20 v, Postkonto 39440. Amtsrkr: Tønder, Retskr: 97 Tønder, Politkr: 71 Tønder, Skattekr: Løgumkloster, Vurdkr: Tønder. — Af 413 Vælgere stemte 360. S 121 (2), B.F 50 (1), B.F 94 (1), Landmandsl 43 (0), Haandv. og Handel 47 (1); [B.F+B.F; Landmandsl+Haandv].
 Formand: Lærer *A. K. Jensen*. (B.F). FBræ, FBø, *)FSu, Folkeregisterf.
Duhn, P. J. (B.F). FKO, Kass.
Hansen, H. P., Arb. (S).
Nissen, Nicolaj Nissen, Arb. (S).
Thomsen, Christian, Posteksp. (Haandv. og Handel). Næstfmd.
 Komm. Revisorer: Købm. *H. Hansen Carl* og Driftsleder *S. S. Madsen*.
 Beskæftigelsesudv. Fmd: *Alfred Hansen Carl*.
 Skolekomm. Fmd: Købm. *Holger Hansen Carl*.
 Skolenavn Fmd: Kirkeby: Pastor *Jørgensen*, Kongemark: Driftsleder *S. S. Madsen*. Toftum: Grdj. *Jens Hansen Bleg*.
 Sundhedskomm. Fmd: Husm. *Magnus Chr. Schmidt*.
 Pantefoged: *Magnus Schmidt*.

Rønbjerg se Estvad-Rønbjerg.

Rønnebæk

pr. Næstved. § Nyland 70. Amtsrkr: Præstø, Retskr: 21 Næstved, Politkr: 14 Næstved, Skattekr: Næstved, Vurdkr: Hammer H. — Af 356 Vælgere stemte 278. S 110 (3), V 137 (4).
 Formand: Grdj. *Karl Nielsen*. (V).

Bleeg, P., Typograf. (S). FBø.
Carlsen, O., Parcell. (V). Kass.
Hansen, P. O., Grdij. (V). Sko.
Larsen, Svend, Arbejdsn. (S). K&R.
Mogensen, Karl, Arbejdsn. (S).
Palle, E., Grdij. (V) FVj.
 Komm. Revisorer: Førstelærer *Th. Engsted* og *Chaufør Aksel Jørgensen*.
 Skolekomm. Fmd: Grdij., Landbrugs kand.
P. E. Hansen.

Rønninge

pr. Langeskov. Kommunekt. og Folkeregistret: \int Langeskov 35 (Fmd: \int Langeskov 36) Amtsrkr: Odense, Retskr: 40 Kerteminde, Politikr: 29 Kerteminde, Skattekr: Kerteminde, Vurdkr: Aasum H. — Af 610 Vælgere stemte 509. S 99 (2), R 98 (2), K 29 (0), V 142 (2), D K 22 (0), U P 94 (1), Lokal 25 (0); [S+R].
 Formand: Husejer *J. Bachmann*. (R) K&R.
Boisen, S. Ohr., Husejer. (S). FBsk, Skk.
Christensen, P. Ohr., Husejer. (R). Bo, K&R.
Hansen, K., Arbejdsn. (S). Vj.
Jensen, A., Grdij. (V). Bo, FKO, FVj.
Mosunggaard, E., Købm. (U.P.). FSkk, FSu.
Rasmussen, Johs., Grdij. (V). Vj.
 Komm. Revisorer: *N. P. Christensen* og *G. Kjær Thomsen*.
 Kommunekass: *A. Pedersen*.
 Pantefoged: *Fabr. W. Friberg*.

Rørby

pr. Kalundborg. \int Aldersro 22, Postkonto 54100 Amtsrkr: Holbæk, Retskr: 13 Kalundborg, Politikr: 10 Kalundborg, Skattekr: Kalundborg, Vurdkr: Kalundborg. — Af 547 Vælgere stemte 457. S 77 (1), R 130 (2). V 164 (3), Rf 86 (1).
 Formand: Grdij. *Jeppe Gammelby*. (Rf). FBø, *)FSu, Folkeregisterf.
Andersen, Robert, Landm. (V). Vj.
Ernatsen, Alvida, Bogholderske. (R). K&R, Skt.
Jensen, Rasmus, Grdij. (V). Bø, Kass.
Larsen, Johannes, Husm. (S). Su, FVj.
Nielsen, Erling, Murer. (R). Bø, Vj.
Sørensen, Aage, Grdij. (V). K&R, Su.
 Komm. Revisorer: Grdij. *Emanuel Lambert* og Grdij. *Torkild Sørensen*.
 Skolekomm. Fmd: Sognepr. *Bay-Hansen*.

Rørbæk-Grynderup-Stenild

Stenild. pr. Hobro. \int Stenild 20. Folkeregistret: pr. Rørbæk, \int Rørbæk 2. Amtsrkr: Aalborg, Retskr: 63 Hobro, Politikr: 46 Hobro, Skattekr: Høllum-Hindsted, Vurdkr: Gislum H. — Af 744 Vælgere stemte 567. S 78 (1), R 92 (1), V 394 (7).
 Formand: Grdij. *E. Wulmsen*. (V). Ko, Sko.
Andersen, A. P., Grdij. (V). K&R, FVj.
Beck, Dalsgaard, Grdij. (V). K&R, Skk, Vj.
Brinck, O., Grdij. (V). Skk.

Jensen, P., Grdij. (V). Skk, Sko, Vj.
Nielsen, Niels, Husm (V). Skk, Sko.
Norup, S. P., Snedkerm. (V). Kass.
 Folkeregisterf.
Pedersen, Aage, Husm. (R).
Stiistrup, Kr., Arbejdsn. (S). FB, Skk, *)FSu.
 Komm. Revisorer: Uddeler *Kr. Jensen Stenild* og Sparekassid. *Laurits Vraa*
 Skolekomm. Fmd: *Kr. Jøl Østergaard*.

Rørup

pr. Aarup. \int Aarup 105. Postkonto 7583. Folkeregistret: Etterup Skole pr. Aarup, \int Aarup 183. Amtsrkr: Assens, Retskr: 43 Middelfart, Politikr: 32 Middelfart, Skattekr: Middelfart, Vurdkr: Vends-Baag H. — Af 452 Vælgere stemte 409. S 84 (1), R 158 (3), K 30 (0), V 137 (3).
 Formand: Forp. *Poul Nielsen*. (V). Bsk, Bø, K&R, *)FSu, \int Vj.
Hestehauge, Ras., Malerm. (R). Bø, K&R, Vj.
Larsen, Alf, Grdij. (V). FBør, Bø, K&R, Skk, Vj.
Pedersen, Kaj, Grdij. (R). Skk, Vj.
Rasmussen, Johs., Arbejdsn. (S). Bi, Bsk, Skk, Vj.
Sørensen, Johs., Husm. (R). Vj.
Thomsen, Ohr, Husm. (V). Skk, Vj.
 Komm. Revisorer: Snedkerm. *Johs. Jensen* og Grdij. *P. C. Pedersen*.
 Beskæftigelsesudv. Fmd: Murerm. *N. Møller*.
 Børnev. Fmd: Lærer *K. Hesselager*.
 Skolekomm. Fmd: Sognepr. *Moestrup*.
 Sundhedskomm. Fmd: Arbejdsn. *Johs. Rasmussen*.
 Folkeregisterf., Kass. og Sekr: Lærer *K. Hesselager*.

Rørvig

pr. Nykøbing Sj. \int Ispre 14. Amtsrkr: Holbæk, Retskr: 11 Nykøbing Sj., Politikr: 9 Holbæk, Skattekr: Nykøbing Sj., Vurdkr: Nykøbing Sj. — Af 540 Vælgere stemte 452. S 68 (1), R 183 (3), V 171 (3), U P 30 (0).
 Formand: Grdij. *O. Danielsen* (R). Bø, FSu, Folkeregisterf.
Hansen, Emil, Arbejdsn. (S). Bø, Vj.
Jørgensen, Peter, Parcell. (V). Vj.
Larsen, Oluf, Grdij. (V). Vj.
Nielsen, Niels, Vognm. (R). FVj.
Olsen, Carl, Grdij. (V). Bø, K, Skk, Næstfmd.
Petersen, Laurits, Parcell. (R). Kass.
 Komm. Revisorer: Mejerihest. *O. H. Hansen* og Pensionatsholder *H. O. Madsen*
 Skolekonm. Fmd: Pastor *H. Køster*.

Røsnæs

pr. Kalundborg. \int Bjørnstrup 45, Postkonto 35291. Amtsrkr: Holbæk, Retskr: 13 Kalundborg, Politikr: 10 Kalundborg, Skattekr: Kalundborg, Vurdkr: Kalundborg. — Af 444 Vælgere stemte 385. S 135 (2), R 98 (1), V 152 (2).
 Formand: Sognepr. *J. P. Vad*. (R). FBø.
Beck, Aksel, Arbejdsn. (S).

Hansen, Laurits, Fisker. (S). FSu.
Jensen, Hjalmar, Vognm. (S).
Rasmussen, Peder, Grdj. (V). Kass.
 Komm. Revisorer: Mejeribest. *L. Larsen*
 og *Uddeler L. E. Hansen*.
 Skolekomm. Fmd: Sognepr. *J. P. Vad*.
 Pantefoged: Husejer *Karl Nielsen*.

Saabby-Kisserup

pr. Kirke Saaby. ♀ Kirke Sonnerup 87.
 (Fmd: $\frac{1}{2}$ Torkildstrup 15), Postkonto
 40477. Amtsokr: Roskilde, Retskr: 4
 Roskilde, Politikr: 4 Roskilde, Skatte-
 kr: Roskilde, Vurdkr: Voldborg-Ramag
 H. — Af 854 Vælgere stemte 699. S
 194 (3), R 242 (4), K 20 (0), V
 218 (4), D.K 25 (0).

Formand: Murerm. *Axel Olsen*. (R).
 FBø, K&R, FSu.

Isagger, Herman, Grdj. (V). FSKk, Vj.
Christensen, Knud, Parcell (R). Skk.
Christoffersen, Peder, Skovfoged. (R).
 FVj.

Holst Rønneknamp, Propr. (V). Bø,
 K&R.

Hyldeahl, Georg, Smedem. (S). Bø, Skk.

Jensen, Niels, Kontorbest. (V). Vj.

Jørgensen, Th., Arbejdsm. (K). Sko.

Nielsen, A., Parcell. (S).

Nielsen, Chr., Grdj. (V). Vj.

Rasmussen, Chr., Parcell. (S). FBræ,

Bø, K&R.

Komm. Revisorer: Lærer *Risbjerg Thom-*
sen og Konsulent *Waage*.

Sundhedskomm. Fmd: Propr. *Rønne-*
kamp Holst.

Sekr., Kass. og Folkeregisterf: *J. Tvede*
Larsen.

Sabro-Faarup

pr. Mundelstrup. ♀ Sabro 31. Amtsokr:
 Aarhus, Retskr: 55 Aarhus, Politikr:
 39 Aarhus, Skattekr: Vester Lisbjerg
 m. fl. H., Vurdkr: Vester Lisbjerg
 m. fl. H. — Af 592 Vælgere stemte 506.
 S 259 (4), V 246 (3).

Formand: Arbejdsm. *S. P. Mathiesen*.
 (S). *)FSu.

Hansen, Ove, Banearb. (S). FBø.

Jørgensen, S. L., Grdj. (V).

Pelsen, L. S., Husm. (S). FVj.

Rasmussen, Carl, Husm. (V). Kass.

Rasmussen, Rich., Grdj. (V).

Simonsen, H., Grdj. (S). FBræ.

Komm. Revisorer: Købm. *J. Leth-Jørgen-*
sen og Husm. *Axel Nielsen*.

Skolekomm. Fmd: Pastor *Otto Jensen*.

Pantefoged: Arbejdsm. *P. Fuhlendorff*.

Sahl

pr. Vinderup. ♀ Vinderup 149, (9—12,
 14—17). Folkeregistrat: Vinderup, ♀
 149 Amtsokr: Ringkøbing, Retskr: 81
 Holstebro, Politikr: 60 Holstebro, Skat-
 tekr: Holstebro, Vurdkr: Struer. —
 Af 1567 Vælgere stemte 1258. S 452
 (4), R 57 (0), B.F+Indre Missa 222
 (2), Landbol 418 (3), Husmandal 103
 (0).

Formand: Grdj. *Søren Poulsen*. (V).
 FK&R, Su, Vj.

Frederiksen, Peder Boghd. (S). Skk, V,
 Vj

Jensen, Chr. Krogager, Fabr. (K). Bo,
 E, K&R, Kl, Sko, FV.

Madsen, Laurits Hesel, Grdj. (V). Bø,
 Sko, Su, Vj.

Mathiasen, S. A., Trafikass. (S). FE,
 K&R, FSko, FSu, Næstfmd.

Nielsen, A. C., Lærer. (Indre Miss). Kl,
 Su.

Nørgaard, Peder, Grdj. (V). Bø, Skk,
 Vj.

Pedersen, A. Skød, Fyrbøder. (S). FKL,
 Su, V, Vj.

Rasmussen, A., Lærer. (S). Bræ, V.

Komm. Revisorer: Overinsp. *A. Christen-*
sen og Bankass. *Chr. Mikkelsen*.

Skolekomm. Fmd: Pastor *Terp*.

Pantefoged: Brøndgraver *Chr. Poulsen*.

Sahl-Gulev

pr. Bjerringbro. ♀ Nøddelund 6, Post-
 konto 81745. Amtsokr: Viborg, Rets-
 kr: 79 Kellerup, Politikr: 57 Viborg.
 Skattekr: Lysgaard m. fl. H., Vurdkr:
 Middelsom-Hovbjerg H. — Af 855
 Vælgere stemte 707. S 346 (3), Føl-
 lest 361 (4).

Formand: Grdj. *M. Mikkelsen*. (R).
 *)FSu.

Kristensen, Ejner S., Grdj. (V). FSKk.

Mogensen, Peder, Arbejdsm. (S).

Møller, Peder, Slakteriarb. (S)

Padkjær, Anders, Cementstøber. (S).

Pedersen, Søren Sejer, Grdj. (V).

Simonsen, Niels, Gross. (K).

Komm. Revisorer Arbejdsm. *P. Mogensen*
 og Købm. *Anton Jensen*.

Pantefoged: *N. R. Nielsen*.

Saksild-Nølev

pr. Odder. ♀ Saksild 8. Folkeregistrat:
 ♀ Assedrup 23. Amtsokr: Aarhus,
 Retskr: 53 Odder, Politikr: 40
 Odder, Skattekr: Hads og Ning H.,
 Vurdkr: Hads H. — Af 470 Vælgere
 stemte 369. S 102 (2), V 234 (5),
 Husmandal 33 (0).

Formand: Grdj. *Th. Dolberg-Bonde*.
 (V). K&R, FSu.

Hansen, Søren Peter, Arbejdsm. (S).

Jacobsen, Jacob, Grdj. (V). K&R, Næst-
 formand.

Jakobsen, Jakob, Grdj. (V). FBræ.

Jensen, Julius, Vejm. (S). K&R.

Rasmussen, Antoni, Forp. (V).

Østergaard, H., Grdj. (V). Kass., Folke-
 registerf.

Komm. Revisorer: Grdj. *Rasmus Elmose*
 og Grdj. *Aage Hejgaard*.

Skolekomm. Fmd: Sognepr. *Otto R. Han-*
sen.

Saksikøbing Landsogn

pr. Saksikøbing. ♀ Saksikøbing 4032, Post-
 konto 16319. Amtsokr: Maribo, Retskr:
 29 Saksikøbing, Politikr: 20 Saksikø-
 bing, Skattekr: Saksikøbing, Vurdkr:
 Saksikøbing. — Af 1249 Vælgere stem-
 te 1100. S 522 (5), R 231 (2), K
 150 (1), V 130 (1); [K+V].

Formand: Lærer *E. Hess.* (S). Bø, FK&R, Su.
Andersen, Anton, Tjener. (S). FSKo.
Ejlersen, Håmar, Lærer. (R). K&R, Sko, Su.
Hansen, Magnus, Arbejdsn. (S). Su, Vj.
Hansen, Viggo, Arbejdsn. (S). Bø, Sko
Holm, Albert, Smedem. (R). Sko, Su.
Jacobsen, Ole, Husin. (R). K&R, Sko, Vj.
Jensen, Oscar. (S). FSKk, FVj, Næstfmd.
Madsen, Carl Robert, Forp. (V). FBø, Su.
 Komm. Revisorer: *Fyrbøder Rs. Sørensen*
 og Lærer *Osvald Andersen.*
 Sundhedskomm. Fmd: *Overbetj. Moeslund.*
 Kommunekass: *Kaj Hansen.*
 Pantefoged: *H. P. Petersen.*

Sall se Haurum-Sall.

Salling se Næsborg-Salling-Oudrup.

Saltum-Hune

pr. Nr. Saltum. f. Saltum 57. Amtskr: Hjørning, Retskr: 69 Nørresundby, Politikk: 49 Nørresundby, Skattekr: Børglum m. fl. H., Vurdkr: Børglum H sdr. — Af 1409 Vælgere stemte 1143. S 127 (1), U P 1016 (10).
 Formand: *Kjøbm. L. P. Sørensen.* FBør, Bø, *)FSu
Andreasen, A., Grdj. (UP).
Christensen, Chr., Arbejdsn. FVj.
Christensen, Chr. Dahl, Grdj. Vj.
Christensen, Chr. N., Grdj. (UP). Bø.
Guldager, Niels, Grdj. Vj.
Jensen, Frederik, Husejer.
Jensen, L., Grdj. (UP). K&R.
Kristensen, Kr. P., Urmager
Pedersen, Th., Arbejdsn. (S).
Svøningesen, S., Hotelejer. Brø. Næstformand.
 Komm. Revisorer: *Rentier S. Enevoldsen* og *Sparekassedir N. C. Nielsen.*
 Børnev. Fmd: *Husejer J. O. Matthiasen.*
 Skolekomm. Fmd: *Sognepr. P. Poulsen.*
 Sundhedskomm Fmd: *Urmager K. P. Kristensen.*
 Folkeregisterf. og Kass: *Kæmner Chr. Pelgaard.*
 Pantefoged: *Ric. Christensen.*

Sandager-Holevad

pr. Assens. f. Salbrovad 105. Folkeregistret: f. Salbrovad 123. Amtskr: Assens, Retskr: 42 Assens, Politikk: 31 Assens, Skattekr: Assens, Vurdkr: Assens. — Af 396 Vælgere stemte 330. S 90 (2), Fællesl 240 (5).
 Formand: *Grdj. Hans Hansen.* (V). FBsk, FBø, FK&R, FSu.
Andersen, Knud, Grdj. (V). FVj.
Balle, Aksel, Grdj. (V). Næstfmd.
Jakobsen, Carl, Husm. (R).
Pedersen, Bøje, Arbejdsn. (S). Skk.
Ravn, Andreas, Arbejdsn. (S). Bø.
West, Mads, Grdj. (V). FBør.
 Komm. Revisorer: *Grdj. Alfred Nielsen* og *Grdj. C. Buch.*
 Skolekomm. Fmd: *Pastor Skjerbæk.*
 Sundhedskomm. Fmd: *Grdj. Chr. Buch.*

Kommunekass. og Folkeregisterf: *J. P. Hansen.*

Sandby

pr. Harpelunde. f. Sandby 50. Postkonto 10930 Amtskr: Maribo, Retskr: 31 Nakskov, Politikk: 22 Nakskov, Skattekr: Nakskov, Vurdkr: Lolland Nørre H — Af 799 Vælgere stemte 680. S 276 (5), K 147 (2), V 216 (4); [K+V].
 Formand: *Grdj. H. Chr. Olsen.* (K). Bø, K&R, *)FSu, Vj, Folkeregisterf.
Christensen, Hans, Grdj. (V).
Christensen, Johan, Arbejdsn. (S).
Hansen, Hans, Grdj. (V). Kass.
Jensen, Emil, Arbejdsn. (S). Skk.
Jespersen, C. Anker, Propr. (V). Brø, K&R, Skk.
Jørgensen, Margrethe, Husmoder (S).
Kristiansen, J., Grdj. (V). Bø, Hu, Skk, Vj
Larsen, L. Fisker. (S). Brø, K&R
Petersen, E., Propr. (K) Hu.
Sørensen, Chr., Fisker. (S) Bø, Hu
 Sogneraadsekt: *Lærer A. Rasmussen.*
 Komm. Revisorer: *Propr. J. Coulthard* og *Parcell. H. P. Juul.*
 Skolekomm. Fmd: *Sognepr. C. Pedersen.*

Sandby-Vrangstrup

pr. Glunsp. f. Skovmark 74. Amtskr: Præstø, Retskr: 21 Næstved, Politikk: 14 Næstved, Skattekr: Næstved, Vurdkr: Næstved — Af 424 Vælgere stemte 378. S 116 (2), R 93 (2), V 168 (3).
 Formand: *Parcell. Ludvig Jensen.* (S). FBø, K&R, FSu, Folkeregisterf.
Andersen, Holger, Parcell. (V). K&R Vj
Laustsen, Jens, Grdj. (V) K&R, Skk, Vj
Madsen, Marius, Landpost. (R). Kass.
Madsen, Laurits, Arbejdsn. (S).
Olsen, Frederik, Parcell. (R). Bø, FVj.
Petersen, Peter, Grdj. (V). Bø, Skk.
 Komm. Revisorer: *Grdj. Frederik Nielsen* og *Lærer O. J. A. Rasmussen.*
 Skolekomm. Fmd: *Parcell. Ludvig Andersen.*
 Sundhedskomm. Fmd: *Mejeribest. Iver Rosenblad.*

Sanderum

pr. Odense. f. Dalum 472. Postkonto 7643. Amtskr: Odense, Retskr: 39 Odense, Politikk: 28 Odense, Skattekr: Kerteminde, Vurdkr: Assum H. — Af 1230 Vælgere stemte 1002. S 384 (4), K 155 (1), V 321 (3), Fællesl 140 (1); [K+V].
 Formand: *Propr. Jens Pedersen.* (V). FBø, FK&R, Skk, FSu.
Andersen, L., Grdj. (V). Bsk, FG&V.
Christensen, Kaj O. (S). Bø, K&R, Su. Næstfmd.
Garly, Ingrid, Lærerinde. (Fællesl). Bø, K&R, Skk, Su
Nielsen, Marie, Husmoder. (S). Bø, Skk, Su.
Olsen, Aksel, Grdj. (V). Bø, G&V, Skk.
Petersen, Hans, Arbejdsn. (S). G&V, Skk.

Rasmussen, Marius, Arbejdsn. (S). G&V Skk.
Thuesen, Andr., Grdj. (K). G&V, Su.
 Komm. Revisorer: *Drejerm. Wilh. Pedersen* og Sognef. *Laur. Nielsen*.
 Bygningskomm. Fmd: *Tømrrerm. A. P. Christensen*.
 Skolekomm. Fmd: *Sognepr. A. Pedersen*
 Pantefoged: *Grdj. Elis Obling*.

Sandholts se Vester Hæsinge-Sandholts-Lyndelse.

Sankt Hans-Sankt Olaj

pr. Hjørring. § Hjørring 859. Amtsrkr: Hjørring, Retskr: 72 Hjørring, Politikk: 52 Hjørring, Skattekr: Hjørring, Vurdkr: Hjørring. — Af 1475 Vælgere stemte 1066. S 341 (4), Komm 661 (7), Husmandsl 64 (0).
 Formand: *Grdj. Kr. Madsen*. (Komm) Bø, K&R, Fko, FSu.
Bak, Emil, Grdj. (Komm). Sko.
Bertelsen, Axel, Husm. (S). Bø, Vj.
Brusgaard, Peter, Grdj. (Komm). FBsk, K&R, Su, FVj.
Christensen, P. Chr., Grdj. (Komm). Bsk Bø, FSko, Su.
Haven, Alfred, Arbejdsn. (S). K&R, Su.
Jensen, Eduard, Arbejdsn. (S). Sko, Su, Vj.
Krogh, Harald, Arbejdsn. (S).
Mølgaard, Ejnar, Lærer. (Komm). FBø.
Pedersen, Chr. P., Grdj. (Komm). FBør
Thomsen, Valdemar, Grdj. (Komm). Skk, Vj.
 Komm. Revisorer: *Lærer O. O. Jacobsen* og Arbejdsn. *M. Klitlund Jensen*.
 Skolekomm. Fmd: *Sognepr. H. Langhoff*
 Sundhedskomm. Fmd: *Grdj. Emil Bak*.
 Kæmner: *O. R. Kraglund*.
 Pantefoged: *Jens Peter Thomsen*.

Sankt Olaj se Sankt Hans-Sankt Olaj.

Sebber

pr. Sebbesund. Amtsrkr: Aalborg, Retskr: 66 Nibe, Politikk: 47 Nibe, Skattekr: Løgstør, Vurdkr: Løgstør. — Af 299 Vælgere stemte 258. S 72 (2), Borgerl I 45 (1), Borgerl II 90 (3), Borgerl III 50 (1).
 Formand: *Grdj. Kresten Simonsen*. (Borgerl).
Christensen, Rasmus, Grdj. (Borgerl).
Justesen, Jens, Fisker. (Borgerl).
Melgaard, Th., Grdj. (Borgerl).
Pedersen, Marinus, Grdj. (Borgerl).
Pedersen, Søren N., Arbejdsn. (S).
Øvad, Magnus, Arbejdsn. (S).
 Komm. Revisorer: *Lærer S. Footmann* og *Fisker Hans Møller*.
 Skolekomm. Fmd: *Sognepr. Tranberg*.

Seden-Aasum

pr. Odense. § Odense 1348. Postkonto 10490. Amtsrkr: Odense, Retskr: Seden: 40 Kerteminda, Aasum 39 Odense, Politikk: Seden: 29 Kerteminda, Aasum: 28 Odense, Skattekr: Kerte-

minde, Vurdkr: Aasum H. — Af 598 Vælgere stemte 486. S 165 (2), B.F 266 (4), D.K 55 (1).
 Formand: *Mejeribest. H. P. Brønserud*. (V). K&R, Skk, Sko, Su.
Eliersen, K., Skibværftsarb. (S). FBo, K&R, Su, Vj.
Jensen, M. L., Grdj. (V). FBsk, FVj.
Lind, K. E., Avisbest. (V). FBø, Sko, FSu.
Michelsen, A., Arbejdsn. (S). FBør, By, Bø, Skk, Sko, Su, Vj.
Petersen, Rs., Sygekassefmd. (V). By, Bø, G&V, K&R, Vj. Næstfmd.
Winther Andersen, J. (D.K). Bo, Bø, G&V, Sko, Su, Vj.
 Komm. Revisorer: *Grdj. Helge Lohmann* og *Købm. Kofoed*.
 Bygningskomm. Fmd: *Tømrrerm. Karl Nielsen*.
 Kommunekass: *Lærer M. Fr. Hansen*.
 Kornnævn. Fmd: *Grdj. A. Lohm. Rasmussen*.
 Skolekomm. Fmd: *Sognepr. Ole Borch-Madsen*.
 Pantefogeder: *Seden: Grdj. H. Hansen;*
Aasum: Propr. J. M. Møllegaard.

Seem

pr. Ribe. § Skallebæk 6. Amtsrkr: Ribe. Retskr: 87 Ribe, Politikk: 65 Ribe, Skattekr: Ribe, Vurdkr: Ribe. — Af 430 Vælgere stemte 308. Fællest 137 (3), Lokal 141 (3), Byl 40 (1).
 Formand: *Husm. Jacob Petersen*. (Lokal). FBør, FBø, Skk, FSu, Vj.
 Folkeregisterf.
Bjerrum, Poul, Grdj. (Byl). Su, Vj.
Blom, Anton, Arbejdsn. (Fællest).
Fedderson, Magnus, Husm. (Fællest).
Larsen, Ernst, Uddeler. (Fællest). Kass.
Poulsen, Poul, Grdj. (Lokal).
Vestergaard, Jørgen, Grdj. (Fællest).
 Komm. Revisorer: *Grdj. Jørgen Olsen* og *Murerm. Adolf Petersen*.
 Skolekomm. Fmd: *Sognepr. A. E. Petersen*.

Seest

pr. Kolding. § Seest 10, Postkonto 40400
 Folkeregistret: Seest pr. Kolding, § Skanderup 3. Amtsrkr: Ribe, Retskr: 45 Kolding, Politikk: 34 Kolding, Skattekr: Andst m. fl. H., Vurdkr: Slaugs H. — Af 418 Vælgere stemte 346. S 80 (2), V 98 (2), Fællest 75 (2), U P 55 (1), Arb Fællest 36 (0).
 Formand: *Grdj. R. Eskesen*. (Fællest) FSu.
Huss, Hans, Grdj. (Fællest).
Møller, Anton, Grdj. (U.P). FBør.
Nielsen, M., Bønsarb. (S).
Nielsen, Niels L., Arbejdsn. (S).
Ravn, J., Grdj. (V). FBsk. Næstfmd.
Sommerlund, Chr., Grdj. (V). Kass.
 Bygningskomm. Fmd: *Murerm. L. Pihl*.
 Komm. Revisorer: *Grdj. Jens Schøne-mann* og *Lærer E. K. Sørensen*.
 Skolekomm. Fmd: *Sognepr. Ørberg*.
 Sundhedskomm. Fmd: *Grdj. P. Pedersen*
 Folkeregisterf: *Grdj. Chr. Sommerlund*.

Sejerslev-Ejerslev-Jordsby

pr. Nykøbing M. $\frac{1}{2}$ Sejerslev 31. Amtsrkr: Thisted, Retskr: 76 Nykøbing M., Politikr: 55 Nykøbing M., Skattekr: Mors, Vurdkr: Mors vestre. — Af 961 Vælgere stemte 732. S 266 (3), Husmandsl 71 (1), Lokal 395 (5).

Formand: Grdij *M. Roesen.* (Lokal). FBø, *)FBø, K&R, *)FSu, Folkeregisterf.

Andersen, Holger, Arbejdsm. (S).

Ball, Karl, Husm. (Lokal).

Bejnsen, Jens A., Arbejdsm. (S).

Branden, Fr. B., Arbejdsm. (S).

Hansen, Niels, Grdij. (Lokal).

Jensen, Anders, Grdij. (U.P.).

Josefsen, Arent, Grdij. (U.P.). Kass.

Riis, Peder, Grdij. (Lokal).

Komm. Revisorer: Uddeler *Kr. Vestergaard* og Købm. *A. Ogaard.*

Skolekomm. Fmd: Sognepr. *Kjølboek.*

Sejersø

pr. Sejersø. $\frac{1}{2}$ Sejersø 31. Amtsrkr: Holbæk, Retskr: 13 Kalundborg, Politikr: 10 Kalundborg, Skattekr: Nykøbing Sj., Vurdkr: Kalundborg. — Af 485 Vælgere stemte 407. S 47 (0), Lokall 360 (7).

Formand: Grdij *Jens P. Andersen.*

*)FBø, *)FVgb, Folkeregisterf.

Andersen, Peder Jak, Grdij. *)FSu.

Hansen, Viggo, Parcel.

Jensen, J. P., Grdij.

Jensen, Peder, Forp.

Jørgensen, William, Grdij. FBø, FVj.

Kass.

Sørensen, L. Robert, Vognm.
Komm. Revisorer: Grdij *Sigurd Sørensen* og Husm. *Jørgen Pedersen.*

Sejflod

pr. Sejflod. $\frac{1}{2}$ Storvorde 68. Folkeregistret: $\frac{1}{2}$ Storvorde 46. Amtsrkr: Aalborg, Retskr: 67 Aalborg, Politikr: 48 Aalborg, Skattekr: Nibe, Vurdkr: Fle-skum H — Af 265 Vælgere stemte 218. S 85 (2), U.P. 126 (3).

Formand: Grdij *Henrik Nørgaard.* (U.P.).

Knudsen, Chr., Gaardbest. (U.P.). Næstformand.

Olsen, Johannes, Grdij. (U.P.). FSu, Folkeregisterf.

Petersen, Peter, Husejer. (S).

Poulsen, Timus, Husm. (S). Kass.

Komm. Revisorer: Mejerist *Niels Jensen* og Grdij. *Claus Johannsen.*

Skolekomm. Fmd: Pastor *Clausen.*

Pantofoged: *H. Nørgaard.*

Sejling-Sinding

pr. Øster Bording $\frac{1}{2}$ Sinding 14. Amtsrkr: Viborg, Retskr: 51 Silkeborg, Politikr: 38 Silkeborg, Skattekr: Lysgaard m. fl. H., Vurdkr: Lysgaard-Hids H. — Af 432 Vælgere stemte 376. R 106 (2), V 94 (2), Sejling Sognel 176 (3).

Formand: Grdij *S. Poulsen.* (V).

FBø, K&R, Skk, *)FSu, Folkeregisterf.

Bitsch, H., Boelsm. (V). Bø, Sko.

Mikkelsen, A., Murerm. (R). K&R, Vj.

Mikkelsen, J. P., Boelsm. (R). FVj.

Olsen, Berthel, Grdij. (S).

Pallesen, P., Landpost. (S). K&R, Vj.

Skov, S., Grdij. (S). Sko, Kass.

Komm. Revisorer: Uddeler *S. Andersen*

og Lærer *Binderup.*

Skolekomm. Fmd: Boelsm. *Folmer Peder-*

sen.

Sejstrup se Vejby-Sejstrup.

Selde-Aasted

pr. Roslev. $\frac{1}{2}$ Selde 30, Postkonto 18444.

Amtsrkr: Viborg, Retskr: 77 Skive,

Politikr: 56 Skive, Skattekr: Skive,

Vurdkr: Harre m. fl. H. — Af 834

Vælgere stemte 580. S 135 (1), R 166

(2), V 279 (4).

Formand: Grdij. *K. Nielsen.* (V).

*)FSu.

Bodilsen, Ingvar, Boelsm. (R). FBø.

Jensen, Peder, Arbejdsm. (S).

Madsen, Kristian, Grdij. (V).

Nielsen, Golfred, Grdij. (V). Kass.

Skov, Chr., Grdij. (V). FVj.

Sørensen, Søren A., Dræningsm. (R).

Komm. Revisorer: *J. Børsting* og Grdij.

Anders Poulsen.

Skolekomm. Fmd: Pastor *Olausen Peder-*

sen.

Pantofoged: Arbejdsm. *Kristian Torp.*

Selsø se Skuldelev-Selsø.

Sem se Hem-Sem.

Sengeløse

pr. Hedehusene. $\frac{1}{2}$ Sengeløse 71, (Mand. og Onsd. 14—17, Torsd. og Fred. 9—12, 14—17, Lørd. 9—12). Amtsrkr: København, Retskr: 3 København, Politikr: 3 København, Skattekr: Amager

og Sdr. Birk, Vurdkr: Smørum H. — Af 534 Vælgere stemte 427. S 154

(3), R 43 (0), K 36 (0), V 194 (4).

Formand: Grdij. *O. Petersen.* (V).

Bø, *)FSu.

Andersen, L. C., Gartner. (V). FBø, Skk.

Larsen, Rudolf, Grdij. (V). Vj.

Olsen, Chr. (S). K&R, Vj.

Petersen, Ove, Propr. (V). K&R, FVj.

Komm. Revisorer: Grdij. *V. Riegels An-*

dersen og *B. Kirstholm.*

Skolekomm. Fmd: Grdij. *E. Giversen.*

Sundhedskomm. Fmd: Grdij. *P. Marboe.*

Beskæftigelsesudv. Fmd: Forp. *Søren Andersen.*

Kornnæv. Fmd: Hotelejer *V. Jøhnik.*

Sekk, Kass. og Folkeregisterf: *W. H. Burchardt.*

Pantofoged: *V. A. Gyhrs.*

Sennels

pr. Thisted. $\frac{1}{2}$ Skovsted 7. Amtsrkr: Thisted, Retskr: 74 Thisted, Politikr: 53

Thisted, Skattekr: Thisted, Vurdkr: Thisted. — Af 461 Vælgere stemte

332. K 98 (2), V 190 (5), F 26 (0), G 18 (0).

Formand: Grdij. *Karl Andersen.* (V).

FBø, *)FSu, Folkeregisterf.

Bliksted, N. G., Grdj. (V). Bø.
Gertsen, Georg, Husm. (V). Bø.
Grønkjær, Kristen, Grdj. (V).
Kristensen, K. G., Husm. (V).
Krog, Kristen, Grdj. (K).
Oddershede, Anders, Grdj. (K). Kass.
 Komm. Revisorer: *Prop. I. Sloth Odgaard* og *Førstælør A. L. Madsen*.
 Skolekomm. Fmd: *Pastor Laurtrup*.
 Pantefoged: *Grdj. O. H. Kloster*.

Serritslev

pr. Brønderslev. f Serritslev 53 (Fmd: f 26). Amtsrkr: Hjørring, Retskr: 72 b Brønderslev, Politkr: 52 Hjørring, Skattekr: Børglum m. fl. H., Vurdkr: Børglum H. sdr. — Af 493 Vælgere stemte 388. S 93 (2), Husmandsl 73 (1), Fællesl 218 (4).
 Formand: *Grdj. Chr. Larsen*. (Fællesl).
Budolfsen, Frede, Forp. (Fællesl).
Christensen, Møller, Grdj. (Fællesl).
 *) FSu, Næstfmd.
Helledi, Simoni, Husm. (Husmandsl).
Jensen, Gotfred, Arbejds. (S).
Moltzen, Lars, Grdj. (Fællesl). Næstfmd.
Therkelsen, T. L., Husejer. (S). FSu.
 Komm. Revisorer: *Grdj. Lars Moltzen* og *Grdj. Chr. Westerman*.
 Kæmner: *K. Liebach*.

Serup

pr. Lemning. f Serup 30. Amtsrkr: Viborg, Retskr: 51 Silkeborg, Politkr: 38 Silkeborg, Skattekr: Lysgaard m. fl. H., Vurdkr: Lysgaard-Hids H. — Af 397 Vælgere stemte 336. S 51 (1), V 62 (1), U.P. 69 (2), U.P. 87 (2), Borgerl 87 (1).
 Formand: *Grdj. Chr. Thormann*. (U.P.) *) FSu, Folkeregisterf.
Andersen, Anton Almind, Grdj. (V). Bø, K&R, Vj.
Andersen, Chr., Arbejds. (S). Vj.
Bøggild, Aksel, Grdj. (U.P). Bsk, K&R, Vj.
Danielsen, Chr., Boelsm. (V). Bø.
Friborg, Niels, Skovfoged. (U.P). Bø, Skk. Kass.
Nielsen, N., Mejeribest. (U.P). FBø.
 Komm. Revisorer: *Uddeler Olesen* og *Mejeribest. Nielsen*.

Sevel

pr. Vinderup. f Sevel 44, Postkonto 7869. Folkeregistrat: f Sevel 28. Amtsrkr: Ringkøbing, Retskr: 81 Holstebro, Politkr: 60 Holstebro, Skattekr: Holstebro, Vurdkr: Struer. — Af 1170 Vælgere stemte 848 paa Fælleslister.
 Formand: *Grdj. Viggo Christensen*. Bø, Sko, *) FSu, *) FVj.
Frederiksen, Fr., Arbejds. FBør, K&R.
Jepsen, Niels, Grdj. Bak, Sko
Lauritsen, Kr., Boelsm. (B.F). Bø.
Linnberg, Niels, Grdj. (B.F). Skk.
Nygaard, Jens, Grdj. k&R, Næstfmd
Simonsen, Jens Peder, Grdj. (B.F). Bø.
Svejdhø, Jens, Grdj. Kass.

Sørensen, Søren, Grdj. FBsk, Sko.
 Komm. Revisorer: *M. Søndergaard* og *P. Chr. Madsen*.
 Skolekomm. Fmd: *Sognepr. J. P. Hansen*
 Pantefoged: *Niels Nielsen*.

Siem

se Store Brøndum-Siem-Thorup.
Sigerslevvester
 se Græse-Sigerslevvester.
Sigersted se Bringstrup-Sigersted.

Simsted

pr. Simsted. f Simsted 14. Folkeregistret og Kass: f Simsted 17. Amtsrkr: Viborg, Retskr: 63 Hobro, Politkr: 46 Hobro, Skattekr: Viborg, Vurdkr: Rindsl-Sønderlyng H. — Af 669 Vælgere stemte 474. S 87 (1), Lokal 387 (6).
 Formand: *Købm. Søren Østergaard*.
Christensen, I. P., Grdj.
Jensen, A., Grdj. *) FSu.
Kristiansen, Th., Husm.
Pedersen, Anthon, Grdj.
Pedersen, Laur., Grdj. FBør, Næstfmd.
Schødt, S. S., Banenæstfmd. (S).
 Komm. Revisorer: *Grdj. H. O. Andersen* og *Mejerist Larsen*.
 Skolekomm. Fmd: *Pastor Aage Nielsen*.
 Folkeregisterf. og Kass: *Chr. Holmberg*.

Simmelmær

pr. Sunds. f Simmelkær 1. Amtsrkr: Ringkøbing, Retskr: 80 Herning, Politkr: 59 Herning, Skattekr: Herning, Vurdkr: Hammerum H. — Af 252 Vælgere stemte 230 paa Lokallister.
 Formand: *Møller Knud Pedersen*.
 FBør, K&R, Skk, *) FSu, Folkeregisterf.
Hasselmann, Chr., Husm.
Jespersen, Anders, Landm. Kass.
Nielsen, J., Grdj
Poulsen, Maas, Medom, Landm. Bsk, FBø, K&R.
 Komm. Revisorer: *Rentier Aug. Johnsen* og *Købm. Johs. Lorentzen*.
 Skolekomm. Fmd: *Sognepr. O. I. Olsen*.

Simmerbølle

pr. Simmerbølle. f Rudkøbing 593, Postkonto 47894. Amtsrkr: Svendborg, Retskr: 36 Rudkøbing, Politkr: 25 Rudkøbing, Skattekr: Rudkøbing, Vurdkr: Langlands sdr. — Af 361 Vælgere stemte 313. S 42 (1), R 87 (2), V 184 (4).
 Formand: *Grdj. Chr. Frederiksen*. (V). FSko, *) FSu, FVj.
Jensen, Hans R., Boelsm. (R). Bø, Skk.
Jørgensen, Markus, Boelsm. (V). Vj.
Madsen, Anger, Arbejds. (R). Skk.
Petersen, Peter, Husm. (V). Vj.
Rasmussen, Ejnar, Grdj. (V). Bø.
Sørensen, Aage, Boelsm. (S).
 Komm. Revisorer: *Lærer J. Rasmussen* og *Boelsm. Martin Jørgensen*.
 Skolekomm. Fmd: *Sognepr. E. Baum*.
 Pantefoged: *Grdj. Svend Christensen*.

Sindal

pr. Sindal, § 98. Folkeregistreret: § 115. Amtsrkr: Hjørring, Retskr: 72 a Hjørring, Politikr: 52 Hjørring, Skattekr: Hjørring, Vurdkr: Hjørring. — Af 1261 Vælgere stemte 946. S 252 (2), B.S 290 (2), Fællesl 404 (3); (B.S + Fællesl).

Formand: Red. *Oluf Pedersen*. (B.S) *Andersen, Alfred*, Diakon. (Fællesl). *Dybro, Axel*, Grdj. (Fællesl). *Ejlersen, E. M.*, Gartner. (Borgerl). *Horsholt, Holm*, Grdj. (Fællesl). *Jensen, Anton*, Sadelmager. (S). *Nielsen, Nørsgaard*, Arbejds. (S). Bygningakomm. Fmd: *Savværksejer J. Hush.*

Komm. Revisorer: Fuldm. *Justesen* og *Købm. Hyttel*. Skolekomm. Fmd: Red. *Oluf Pedersen*. Sundhedskomm. Fmd: *Løge Fibiger Hansen*.

Børnev. Fmd: *Diakon Andersen*. Folkeregisterf: *P. Jacobsen*. Kømner, Sekr. og Kass: *P. Jacobsen*. Pantefoged: *J. Pedersen*.

Sindbjerg se Grejs-Sindbjerg.
Sinding se Sejling-Sinding.

Sinding

pr. Herning, § Sinding 7. Amtsrkr: Ringkøbing, Retskr: 80 Herning, Politikr: 59 Herning, Skattekr: Herning, Vurdkr: Hammerum H. — Af 294 Vælgere stemte 246. B.F 136 (3), Indre Miss 94 (1), Husmandsl 61 (1).

Formand: Grdj. *O. Vestergaard*. (B.F). Vj. Folkeregisterf. *Fly, Chr.*, Husm. Vj. *Jensen, Poul N.*, Grdj. (B.F). Skk, FSU, Vj. Kass. *Poller, Eli*, Teglværksejer. (B.F). FVj, Næstfmd. *Sandgaard, S.*, Husm. Vj. Komm. Revisorer: Lærer *K. P. Knudsen* og Husm. Sv. *Sandgaard*. Skolekomm. Fmd: Pastor *Højrup Knudsen*.

Sir se Naur-Sir.

Sjelle-Skørring

pr. Galten St. § Laasby St. 39. Folkeregistreret: Sjelle pr. Skovby Østj. § Herskind 30. Amtsrkr: Aarhus, Retskr: 55 Aarhus, Politikr: 39 Aarhus, Skattekr: Vester Lisbjerg m. fl. H. — Af 417 Vælgere stemte 341. S 95 (2), U.P 238 (5).

Formand: Grdj. *Chr. Nygaard*. (U.P) *)FSU. *Christensen, Frode*, Arbejds. (S). K&R *Jensen, Niels*, Arbejds. (S). Vj. *Kjeldsen, Sv. Aa.*, Husm. (U.P). Bø, Vj *Nielsen, Jens O.*, Grdj. (U.P). Brø, Bø, K&R, Sko, Vj. *Sørensen, Aksel*, Statshusm. (U.P). Brø, Ko, Kass. *Sørensen, Erik J.*, Grdj. (U.P). Sko, Vj, Næstfmd.

Komm. Revisorer: Grdj. *E. Lassen* og Husm. Sv. *Aa. Kjeldsen*. Skolekomm. Fmd: Pastor *Rishede*. Beskæftigelsesudv. Fmd: *Tømrrern. Bent Jeppesen*. Folkeregisterf: Grdj. *P. R. Møller*.

Sjørring-Torsted

pr. Sjørring, § Sjørring 33. Folkeregistreret: § Sjørring 53. Amtsrkr: Thisted, Retskr: 74 Thisted, Politikr: 53 Thisted, Skattekr: Thisted, Vurdkr: Hundborg H. — Af 855 Vælgere stemte 663. S 106 (1), K 176 (2), V 302 (5), Byl 79 (1).

Formand: Grdj. *Jacob Arentsen*. (V) *)FSU. *Ingersvang, Jens*, Banefmd. (S). Vj. *Jensen, Jens Math.*, Grdj. (K). *Jeppesen, Ejnar K.*, Grdj. (V). *Kloster, Lars Skriver*, Grdj. (K). *Kristensen, Joh. Kusk*, Grdj. (Lokal). G&V.

Kristiansen, Otto, Husm. (V). Vj. *Larsen, Johannes*, Grdj. (V). Vj. *Larsen, N. Aas*, Købm. (Byl). Komm. Revisorer: Landpost *Jørgen Pedersen* og Grdj. *Laurits Sv. Larsen*. Skolekomm. Fmd: Provst *N. Hjortsvang*.

Sjørslev

pr. Sjørslev § Demstrup 14. Folkeregistreret: § Demstrup 74. Amtsrkr: Viborg, Retskr: 79 Kellerrup, Politikr: 57 Viborg, Skattekr: Lysgaard m. fl. H., Vurdkr: Viborg. — Af 672 Vælgere stemte 527. S 93 (1), V 323 (5), U.P 72 (1), Husmandsl 39 (0).

Formand: Grdj. *Søren Jensen*. (V). K&R, Sko, *)FSU. *Brødløs, Kr.*, Grdj. (V). Bsk, Bø, K&R. *Christensen, I. O.*, Boelsm. (V) K&R, Skk, FVj, Næstfmd. *Danielsen, Andr.*, Boelsm. (V). Sko, Vj, Kass. *Jensen, Jens*, Arbejds. (S). Vj. *Rask, Asta*, Husmoder (U.P). FBø. *Sørensen, S. L.*, Grdj. (V). FSKk, Vj. Komm. Revisorer: Grdj. *K. R. Lauritzen* og Uddeler *H. P. Würtz*. Folkeregisterf: Karetmagen *Krøtoffer Greibe*. Pantefoged: *Kr. Greibe*.

Skaarup

pr. Skaarup F. § Skaarup 34, Postkonto 5122. Folkeregistreret: Skaarup F, § Skaarup 101. Amtsrkr: Svendborg, Retskr: 33 Svendborg, Politikr: 24 Svendborg, Skattekr: Svendborg, Vurdkr: Sunds H. — Af 1109 Vælgere stemte 851. S 210 (2), R 67 (0), K 57 (0), V 447 (7), U.P 67 (0); [K+V].

Formand: Grdj. *Lars Larsen*. (V). FK&R, *)FSU, Vj. *Andersen, A. Chr.*, Dir. (V). FBø, K&R, Næstfmd. *Olausen, Carl A.*, Grdj. (V). Skk, Sko. *Hansen, Hans*, Grdj. (V). Sko, Vj. *Henriksen, Aage Isak*, Arbejds. (S). Ko, Skk, Vj.

Jensen, Jens, Husm. (V). Aftak, Skk, Sko.

Jensen, Jens Chr., Tømrer. (S). Bræ, Bø
Jørgensen, Christian, Best. (V). Aftak, FVj.

Rasmussen, Herluf, Grdj. (V). FBr.
Komm. Revisorer: *Mejeribest. Sørensen*
og Husm. *Hans Chr. Henriksen*.

Skolekomm. Fmd: Sognepr. *Johs. I. Hansen*.

Folkeregisterf: *Niels Hansen*.
Kommunekass: *Niels Hansen*.

Skader se Søby-Skader-Halling.

Skads

pr. *Esbjerg*. $\frac{1}{2}$ Andrup 34. Amtsrkr: *Ribe*, Retskr: 86 *Esbjerg*, østl. Del: 87 *Ribe*, Politikr: 64 *Esbjerg*, østl. Del: 65 *Ribe*, Skattekr: *Esbjerg*, Vurdkr: *Skads H.* — Af 540 Vælgere stemte 443. Lokallister

Formand: Grdj. *Vald. Sülåsen*.

Hansen, Kr., Grdj. Bø.

Jensen, Ejner, Husm. Su, Kass.

Jensen, M., Lærerinde.

Larsen, H., Vognm. Vj.

Lauridsen, G. N., Grdj.

Mortensen, I. V., Husm. Sko.

Komm. Revisorer: Grdj. *Kr. Morthorst*

og Grdj. *Alfred Kristensen*.

Skolekomm. Fmd: *Dyrlege Hansen*.

Skagen Landsogn Kommune

pr. *Hulsig*. $\frac{1}{2}$ *Hulsig* 17. Amtsrkr: *Hjørring*, Retskr: 71 *Frederikshavn*, Politikr: 51 *Frederikshavn*, Skattekr: *Frederikshavn*, Vurdkr: *Skagen*. — 69 Vælgere. Fredsvalg.

Formand: Husm. *Ohr. Huuth*. (V)

Huuth, Oskar, Husm. (V). Folkeregisterf

Pedersen, Niels, Grdj. (V).

Komm. Revisorer: *Mejeriejer Wihl. Christensen* og *Uddeler Carl Jensen*.

Pantefoged: Sognef. *Peter Houkjær*.

Skallerup se Dragstrup-Skallerup.

Skallerup-Vennebjerg

pr. *Sønderlev St.* $\frac{1}{2}$ *Skallerup* 36. Postkonto 12688. Amtsrkr: *Hjørring*, Retskr: 72 a *Hjørring*, Politikr: 52 *Hjørring*, Skattekr: *Hjørring*, Vurdkr: *Hjørring*. — Af 708 Vælgere stemte 593. S 94 (1), V 234 (4), U P 168 (3), Borgerl 49 (1).

Formand: Murerm. *Kristen Madsen*. (U.P.) FBø, FSkk, *)FSu.

Abrahamsen, Kristen. (U.P.) Skk, Sko.

Andersen, R., Forp. (V). K&R, Vj.

Christensen, Ejner, Husm. (S) Sko, Vj.

Moltsen, A., Grdj. (V). FSKo, Vj.

Møller, Jørgen, Grdj. (U.P.). K&R, Vj.

Nielsen, Anton M., Husm. (V). FBræ, Kass.

Sørensen, Jens, Grdj. (Borgerl). FVj.

Thirup, Agathe, Husmoder. (V). Bø, Skk, Sko.

Komm. Revisorer: Husm. *Peter Jensen*

og Lærer *Ingemann Petersen*.

Skals se Laastrup-Skals.

Skamby

pr. *Uggerslev*. $\frac{1}{2}$ *Uggerslev* 149. Postkonto 9195. Folkeregistret: $\frac{1}{2}$ *Uggerslev* 166. Amtsrkr: *Odense*, Retskr: 41 *Bogense*, Politikr: 30 *Bogense*, Skattekr: *Bogense*, Vurdkr: *Lunde-Skam H.* — Af 633 Vælgere stemte 553. S 116 (2), R 111 (2), K 163 (4), V 163 (3).

Formand: Grdj. *Ohr. R. Christensen*, MF (K). Bø FK, *)FSu.

Andersen, R., Grdj. (V) By, Skk.

Bitsch, E., Assurand. (S). G&V.

Bræksted, S., Murerm. (K) By.

Hemmer, P., Skræderm. (R). By.

Jensen, H., Grdj. (V) FG&V, K.

Jørgensen, Ingeborg, Husmoder. (K). Bø

Madsen, N. M., Arbejdsn. (S). K, Næstformand.

Nielsen, Poul, Grdj. (K). Bsk, G&V.

Rasmussen, M., Husm. (R). Sko, Kass.

Thomsen, Chr. E., Grdj. (V). Bø.

Komm. Revisorer: *Mejeribest. P. O. Petersen* og Grdj. *Chr. E. Thomsen*.

Pantefoged: Sognef. *M. Andersen*.

Skamstrup-Frydendal

pr. *Mørkøv*. $\frac{1}{2}$ *Mørkøv* 5. Postkonto 19380. Folkeregistret: *Mørkøv*, $\frac{1}{2}$ *Mørkøv* 15. Amtsrkr: *Holbæk*, Retskr: 12 *Holbæk*, Politikr: 9 *Holbæk*, Skattekr: *Holbæk*, Vurdkr: *Tudse H.* — Af 1017 Vælgere stemte 774. S 247 (3), R 220 (3), V 244 (3), U P 63 (0).

Formand: Malerm. *Johs. Nielsen*. (R) FBræ, Bø, K&R, FKo, Sko, *)FSu, Vj.

Gottlieb, S., Lærer. (R).

Guntlund, Marinus, Grdj. (V). K, Sko.

FVj

Hansen, Anna, Fotograf. (S). Bø, Kass.

Jensen, Karl I. D., Arbejdsn. (S). Kl,

Skk, Skj, Vj.

Madsen, P., Grdj. (V) Bsk, Sko, Vj.

Nielsen, E. H., Arbejdsn. (S). K&R,

Skk, Vj.

Petersen, A., Grdj. (V). Bø, Skk, Sko.

Petersen, Harald V., Boelsm. (R). Skj.

Komm. Revisorer: *Lærer Gottlieb Bennebo* og *Lærer S. Sørensen Skellingsted*.

Folkeregisterf: *Fotograf Anna Hansen*.

Pantefoged: *Erik Jensen*.

Skanderup

pr. *Lunderskov*. $\frac{1}{2}$ *Lunderskov* 60. Postkonto 17055. Kommunekt: *Lunderskov*, $\frac{1}{2}$ *Lunderskov* 80. Amtsrkr: *Ribe*, Retskr: 45 *Kolding*, Politikr: 34 *Kolding*, Skattekr: *Andst m. fl. H.*, Vurdkr: *Slaugs H.* — Af 1160 Vælgere stemte 984. S 279 (2), *Indre Miss Land* 236 (3), *Indre Miss By* 142 (1), *Fælled* 142 (1), *Borgerl* 145 (2), *Kvindel* 34 (0); [*Indre Miss Land+By*; *Fælled+Borgerl+Kvindel*].

Formand: *Cyklehdr. Jac. Erlandsen*

(Borgerl). FBræ, FK&R, Skk, Su.

Hansen, Chr. Lund, Landpostb. (*Indre Miss*). K&R, P, Su.

Jensen, N. M., Banehaandv. (S). FBrø,

K&R, Skk, FSu.

Kiel, Hans, Boelsm. (Indre Miss). Su, Vj.
Kirk, Palle, Forst. (Fællesl). Vj.
Kjeldsen, Stigaard L., Dyrslæge. (Borgerl) Bø, P. Su.
Møller, Nic, Grdj. (Indre Miss). Skk, Vj
Sejrup, Carl, Arbejds. (S) Bi, P, Vj.
Skougaard, N. F., Propr. (Indre Miss). Bi, Bsk, FVj, Næstfmd.
 Komm. Revisorer: Forst. *P. Kirk* og Lærer *N. Mygind*.
 Skolekomm. Fmd: Sognepr. *Johs. A. Danielsen*.
 Kommunesekr., Kass. og Folkeregisterf: *Chr. Olesen*.

Skanderup-Stilling

pr. Skanderborg. f. Skanderborg 335. Postkonto 15540. Kæmnerkt: f. Skanderborg 504. Amtsrkr: Skanderborg, Retskr: 52 Skanderborg, Politikr: 38 Silkeborg, Skattekr: Skanderborg, Vurdkr: Skanderborg. — Af Vælgere stemte 1309. S 494 (4), Husmandsl 52 (0), D.K 62 (0), Lokallister 694 (5); [S+Husmandal].
 Formand: Rentier *Asger Christensen*. (Lokal).
Andersen, J. O., Gross. (K).
Graff, M., Arbejds. (S). FSu.
Hansen, Oskar, Bagerm. (S).
Lund, Peter, Forretningsf. (Lokal).
Mogensen, Anker, Kirkebetj. (S).
Nielsen, Munck, Grdj. (Lokal).
Pedersen, Karl, Vej. (S). FVj.
Stim, Hugo, Teglværksejer. (Lokal). FBrø.
 Komm. Revisorer: Mejeribest. *Buhelt* og *Niels Rasmussen*.
 Skolekomm. Fmd: Rentier *A. Christensen*
 Sundhedskomm. Fmd: Dir. *P. Pedersen*.
 Folkeregisterf, Kæmner og Kass: *Harry R. Rindal*.
 Pantefoged: *Johs. Pedersen*.

Skannerup se Gern-Skannerup.

Skarresø

se Kolind-Ebdrup-Skarresø.

Skarrild

pr. Kibæk. f. Skarrild 26 u. Amtsrkr: Ringkøbing, Retskr: 80 Herning, Politikr: 59 Herning, Skattekr: Bølling m. fl. H, Vurdkr: Hammerum H. — Af 712 Vælgere stemte 513. S 76 (1), V 437 (4).
 Formand: Grdj. *A. P. Pedersen*. (V) *FSu, Folkeregisterf.
Jakobsen, Niels, Husm. (S). Vj.
Mikkelsen, Fr., Købm. (V). FVj.
Rahbek, K. F., Sognef. (V). FBrø, Kass
Sørensen, H. P., Grdj. (V). Skk, Vj.
 Komm. Revisorer: Mejeribest. *O. Vinter* og Grdj. *Kjær Hansen*.
 Pantefoged: *Fr. Clausen*.

Skast

pr. Ballum. f. Ballum 44 v. Amtsrkr: Tønder, Retskr: 96 Løgumkloster, Politikr: 71 Tønder, Skattekr: Løgumkloster, Vurdkr: Løgumkloster. — Af

126 Vælgere stemte 120. S 15 (1), B.F 41 (2), Missionsl 27 (1), U.P 37 (1); [S+B.F+Missionsl].
 Formand: Husm. *Thomas Jensen*. (B.F). Bø, Sko, *)FSu, Kass.
Hansen, Martin R., Grdj. (B.F).
Hansen, Niels, Arbejds. (U.P).
Høyer, Peter, Husm. (Miss). Skk.
Sørensen, Peder I., Arbejds. (S).
 Komm. Revisorer: Husm. *Peter Høyer* og Lærer *Hans Hj. Petersen*.
 Skolekomm. Fmd: Smedem. *Niels Lytzen*
 Pantefoged: Grdj. *Nicolai Møller*.

Skeby

pr. Otterup. f. Otterup 391. Amtsrkr: Odense, Retskr: 41 Bøgense, Politikr: 30 Bøgense, Skattekr: Bøgense, Vurdkr: Lunde-Skam H. — Af 611 Vælgere stemte 532. S 91 (1), R 237 (4), V 204 (4).
 Formand: Grdj. *Aksel Hansen*. (V). Bø, K&R. *)FSu.
Askegaard, Erik, Forst. (R). Bø, Næstformand.
Christensen, S., Grdj. (V). Skk.
Hansen, A., Grdj. (V). Bø, Sko.
Hansen, G., Baadbygger. (R). Sko, Vj.
Hansen, J. P., Husm. (R). Kass.
Hansen, P., Grdj. (V). Vj.
Iversen, John, Fisker. (S) K&R.
Petersen, Aa., Grdj. (R). K&R.
 Komm. Revisorer: Husm. *A. O. Grunddal* og Uddeler *L. Jensen*.
 Skolekomm. Fmd: Pastor *Madsen*.
 Sundhedskomm. Fmd: Fisker *John Iversen*.

Skejby se Hasle-Skejby-Lisbjerg.

Skelby

pr. Herlufmagle. f. Skelby 68. Amtsrkr: Præstø, Retskr: 21 Næstved, Politikr: 14 Næstved, Skattekr: Næstved, Vurdkr: Næstved. — Af 390 Vælgere stemte 315. S 85 (2), R 40 (1), V 189 (4).
 Formand: Parcell. *Johs. Hansen*. (V). *)FSu, Folkeregisterf.
Friis, P., Grdj. (V). FBrø, Kass.
Hansen, V., Arbejds. (S). Brø, Vj.
Jakobsen, O., Murer. (S). Vj.
Larsen, V., Grdj. (V). R, FVj.
Nielsen, R., Husm. (V). Bø, R, Skk.
Rasmussen, H., Parcell. (R). Bø, Skk, Vj.
 Komm. Revisorer: Dyrslæge *A. Andersen* og Grdj. *Chr. Hansen*.
 Skolekomm. Fmd: Sognepr. *Steen Petersen*.
 Sundhedskomm. Fmd: Parcell. *Johs. Hansen*.
 Pantefoged: Grdj. *P. Jensen*.

Skelby-Gedesby

pr. Gedser. f. Gedser 2, Postkonto 41333. Amtsrkr: Maribo, Retskr: 28 Nykøbing F, Politikr: 19 Nykøbing F, Skattekr: Stubbejøbing, Vurdkr: Falsters søndre. — Af 1355 Vælgere stemte 1067. S 532 (8), R 83 (1),

K 136 (2), V 271 (4), D.K 45 (0); [K+V].

Formand: Overass. *E. J. Jørgensen*. (S). Bo, By, K&R, Sko, Skt, Sundh. *Euehave, H. J.*, Grdj. (V). Rh. *Gerholm, Alfred*, Haandv. (S). Bi, Bio, K&R, Vj. *Hansen, Folmer Dalby*, Grdj. (V). Bo, Bsk, By, K&R, Sko, Vj. *Hjorth, Axel*, Amtsvejm. (S). Bø, *)FSu, Sundh. *Jacobsen, Alfred*, Arbejdsn. (S). Bio, Rh, FVj. *Jensen, Peder*, Grdj. (V). Bø, Skt, Vj. *Jørgensen, J. M.*, Overportør. (S). Bi, Bio, Bø, Skt. *Kirkegaard, Fjord*, Hotelejer. (S). Ad, Bo, By, Skk, Sko, Sy. *Olsen, Gunnar*, Grdj. (K). Skt. *Rasmussen, Ernst*, Postb. (R). Bø, Skk, Sundh, Vj. *Rosenquist, Johs.*, Arbejdsn. (S). Bo, By, K&R, Sko, Skt, Vj, Vu. *Schütt, H.*, Regnskabsf. (S). FBrø, Rh, Skk. *Sørensen, Axel*, Grdj. (V). Bi, Bo, By, Bø, Skk, Sko, Vj. *Tesdorpf, Axel*, Godsejer (K). K&R, Skk. **Komm. Revisorer:** Regnskabsf. *H. Schütt* og Lærer *K. Toft*. **Kommunekass:** *A. Grützmeier*. **Folkeregisterf:** Fru *B. Grützmeier*. **Pantefoged:** *A. Hansen*.

Skellebjerg se Tersløse-Skellebjerg.

Skellerup

pr. Hobro. f Skellerup 4. Folkeregistret: f Skellerup 41 x. Postkonto 5135. **Amtsrkr:** Randers, **Retskr:** 63 Hobro, **Politikr:** 46 Hobro, **Skattekr:** Hobro, **Vurdkr:** Hobro. — Af 356 Vælgere stemte 197. V 80 (2), Lokal 117 (3). **Formand:** Grdj. *Andreas Sørensen*. (V). FBrø, FBø, *)FSu, FVj. *Bruus, Peter*, Husn. (Lokal). R, Sko, Vj. **Folkeregisterf** *Damborg, Otto*, Husn. (V). Sko, Vj. *Knudsen, Adolf*, Grdj. (V). Skk, Kass. *Nymann, Viggo*, Husn. (Lokal). Bsk, Bø. **Komm. Revisorer:** Grdj. *Jens Vammen* og Smedem. *H. P. Sørensen*. **Skolekomm.** Fmd: Pastor *O. Højgaard*.

Skellerup-Ellinge

pr. Ullerslev. f Ferritslev 18, Postkonto 9696. **Amtsrkr:** Svendborg, **Retskr:** 32 Nyborg, **Politikr:** 23 Nyborg, **Skattekr:** Nyborg, **Vurdkr:** Nyborg. — Af 673 Vælgere stemte 603. S 105 (1), R 165 (2), V 333 (6). **Formand:** Grdj. *H. Hansen*. (V). FBrø, FBø, *)FSu. **Folkeregisterf.** *Hansen, Niels*, Statahusn. (R). K&R. *Juel-Brochdorff, Forp* (V). FBrø, Vj. *Kildegaard, Johannes*, Grdj. (V). FVj. *Knudsen, Ejner*, Husn. (S). *Olsen, Marius*, Grdj. (R). *Pedersen, Anders*, Grdj. (V). K&R, FSKK. *Pedersen, Lars*, Gartner. (V). Bø. *Rasmussen, Alfred*, Grdj. (V). Vj.

Komm. Revisorer: *Juel-Brochdorff* og Husn. *Ingemann Rasmussen*. **Sundhedskomm.** Fmd: Sognef. *R. Hansen*. **Pantefoged:** Grdj. *Marius Olsen*.

Skelund-Visborg se Hadsund.
Skensved se Jersie-Skensved.

Skibbinge

pr. Præstø. f Præstø 51. **Amtsrkr:** Præstø, **Retskr:** 23 Præstø, **Politikr:** 16 Præstø, **Skattekr:** Præstø, **Vurdkr:** Præstø. — Af 656 Vælgere stemte 571. S 186 (2), R 219 (3), K 43 (0), V 123 (2). **Formand:** Parcell. *H. Petersen*. (R). **FSu Folkeregisterf.** *Hansen, Alfred*, Parcell. (S). Su, Vj, Kass. *Hansen, Carl*, Grdj. (V). Bsk, By, Bø, Vj. *Ipsen, A.*, Førstelærer. (R). Sø, Sko, Su, Vj. *Pedersen, H. E.*, Grdj. (V). Br, K&R, Su. *Petersen, H. O.*, Skatteopr. (S). FBrø, Bø, K&R, Skk, Sko, Su. *Rasmussen, Rasmus*, Arbejdsn. (S). FVj. **Komm. Revisorer:** Skomag. *Martin Larsen* og Parcell. *Hans Rasmussen*. **Skolekomm.** Fmd: Grdj. *M. P. Pedersen*. **Sundhedskomm** Fmd: Tømrer *Ohr. Andersen*.

Skibby

pr. Skibby. f Skibby 101 (Fmd: f 66), Postkonto 11925. **Amtsrkr:** Frederiksborg, **Retskr:** 10 Frederikssund **Politikr:** 8 Frederikssund, **Skattekr:** Frederikssund, **Vurdkr:** Frederikssund. — Af 585 Vælgere stemte 494. S 134 (2), R 54 (1), K 113 (1), V 189 (3); [S+R; K+V]. **Formand:** Grdj. *R. Andersen*. (V). FBø, K&R, *)FSu. *Bangshof, Adolf*, Dræningsmester. (S). Bø, K&R, Vj. *Madsen, M.*, Købm (V). FBrø, Bø, FSKO Kass. *Nielsen, Jørgen*, Parcell. (R). K&R. *Olsen, O.*, Grdj. (V) Bsk, Sko, FVj. *Rasmussen, Emil*, Sparokassebest (S). Ko, Sko. *Thamdrup, C.*, Dyrslæge. (K). FBrø, K&R, Vj, Næstfmd. **Komm. Revisorer:** Købm *S. Bjergmark* og Mejeribest. *H. O. Larsen*. **Skolekomm.** Fmd: Grdj. *Herman Larsen*. **Sundhedskomm** Fmd: Dyrslæge *O. Thamdrup*. **Kommuneskr.** og **Folkeregisterf:** *C. Jensen*. **Pantefoged:** Husejer *A. Ahm*.

Skibet

pr. Vejle. f Nr. Vilstrup 1. **Folkeregistret** f Vejle 2726. **Amtsrkr:** Vejle, **Retskr:** 46 Vejle, **Politikr:** 35, Vejle, **Skattekr:** Vejle, **Vurdkr:** Jerlev-Tørriid H. — Af 815 Vælgere stemte 671. S 242 (3), B.F 304 (5), Husmandsl 86 (1); D.K 39 (0); [B.F+Husmandsl].

Formand: Grd. *Thorvald Sørensen*. (B.F). Bø, K&R, *)FSu.
Albrechtsen, Chr., Grd. (B.F). FKO, Kass
Bruhn, Knud, Maler. (S). By, Bø.
Hansen, Chr., Grd. (B.F). FVj.
Jensen, Chr., Grd. (B.F). Bsk, FSKo.
Jørgensen, Jørgen, Husm. (Husmandsl).
 By, Bø, Sko.
Møller, Marius, Grd. (B.F). FBue, K&R,
 Vj.
Spang, Hans, Havnearb. (S). K&R, Sko.
Thomsen, Chr., Postb. (S). Bræ, Vj.
 Komm. Revisorer: Lærer *Chr. N. Ohri-*
stensen og Grd. *Mariusus Jensen*.
 Skolekomm. Fmd: Pastor *Hvidbjerg-Han-*
sen.
 Sundhedskomm. Fmd: Kjøbm. *Lauritsen*.
 Folkeregisterf: Postb. *Chr. Thomsen*.
 Pantefoged: Boelsm. *Hans S. Jensen*.

Skibsted-Lyngby

pr. Terndrup. f. Terndrup 41, Postkonto
 36565. Amtsokr: Aalborg, Retskr: 64
 Terndrup, Politikr: 45 Hadsund, Skat-
 tekr: Høllum-Hindsted H., Vurdkr:
 Flestum H. — Af 899 Vælgere stemte
 723. B.F. 648 (8), U.P. 71 (1).
 Formand: Landinsp. *Bøgeholt-Laur-*
sen. (V). FBue, FK&R, FVgb, FVj.
Andersen, Niels Chr., Arbejder. (S).
Berthelsen, Johannes Kr., Grd. (V).
Christensen, Jens Ejler, Husm. (V).
Jensen, Chr. Cilius, Husm.
Jensen, L. P., Sognef. (V). FBsk, FBø,
 FSu, Næstfmd.
Norup, Marinus, Vognm. (V).
Rosenbæk, Chr., Grd. (U.P).
Willadsen, Jens, Arbejder. (S).
 Komm. Revisorer: Dommerfuldm *Blegvad*
Jensen og Mejeribest. *Hans Bjerg Han-*
sen.
 Skolekomm. Fmd: Pastor *Immanuel Ohri-*
stensen.
 Kæmner: *Willy Krogh*.
 Pantefoged: *Th. Nielsen*.

Skinnerup

pr. Vandet. f. Skinnerup 11. Folkereg-
 istr: f. Skinnerup 24. Amtsokr: Thi-
 sted, Retskr: 74 Thisted, Politikr: 53
 Thisted, Skattekr: Thisted, Vurdkr:
 Thisted. — Af 193 Vælgere stemte 145.
 K 42 (1), V 103 (4).
 Formand: Husm. *Kristian Skaarup*.
 (V). FBø, K&R, *)FSu.
Agerholm, Niels, Grd. (V). Bræ, K&R,
 Vj.
Berthelsen, Niels, Grd. (V). Vj.
Kortegaard, Ingeman, Husm. (V). Vj.
Pedersen, Martinus, Grd. (K). Bsk.
 Kass., Folkeregisterf.
 Komm. Revisorer: Grd. *Anton K. Jen-*
sen og Grd. *Jens Peter Larsen*.
 Skolekomm Fmd: Grd. *Birton Nielsen*.
 Sundhedskomm. Fmd: Husm. *Ingeman*
Kortegaard.
 Kornnæv. Fmd: Grd. *Birton Nielsen*.
 Skatteopr: Arbejdsm. *Petrus Poulsen*.
 Pantefoged: Grd. *Chr. O. Gade*.

Skive Landsogn-Resen

pr. Skive. f. Skive 319, Postkonto 12409.

Folkeregistr: f. Skive 1048. Amts-
 rkr: Viborg, Retskr: 77 Skive, Politi-
 kr: 56 Skive, Skattekr: Skive, Vurd-
 kr: Skive. — Af 568 Vælgere stemte
 406. S 121 (2), Fællesl 269 (5), DK
 16 (0).

Formand: Grd. *Morten Bundgaard*.
 (Fællesl).
Jeppesen, Severin, Grd. (Fællesl). Kass.
Jensen, Otto, Arbejdsm. (S).
Korsgaard, Ejner, Uddeler. (Fællesl).
Nielsen, Mathias, Grd. (Fællesl).
Olsen, Kresten, Grd. (Fællesl).
Pedersen, Uffe, Pantef. (S). Næstfmd.
 Kommun. Revisorer: Lærer *Andersen* og
 Grd. *E. Hougaard*.
 Skolekomm. Fmd: Sognepræsten.
 Pantefoged: *Uffe Pedersen*.

Skivholme-Skovby

pr. Skovby Øst. f. Skovby 22, Postkon-
 to 81142. Amtsokr: Aarhus, Retskr:
 55 Aarhus, Politikr: 39 Aarhus, Skatte-
 kr: Vester Lisbjerg m. fl. H., Vurd-
 kr: Vester Lisbjerg m. fl. H. — Af
 630 Vælgere stemte 472. S 120 (2),
 V 269 (6), Husmandsl 50 (1), Fris.
 Borgerl 33 (0).

Formand: Grd. *Aage Sehested*. (V).
 *)FSu. Folkeregisterf
Andersen, Anton L., Boelsm. (V). Vj.
Jensen, Søren, Boelsm. (Husmandsl). Vj
Kristensen, Herman, Grd. (V). Bø, Vj.
Kristensen, R. H., Tækkem. (S) Bø, Sko
Kristiansen, Konrad, Boelsm. (V). Sko.
Pedersen, Alfred, Arbejdsm. (S). Sko.
Petersen, Aksel, Grd. (V). Sko, Vj, Kass
Rasmussen, Jens M., Grd. (V). Vj.
 Komm. Revisorer: Arbejdsm. *Alfred Pe-*
tersen og Førstelærer *J. Risgaard Kr-*
istensen.

Skolekomm. Fmd: Provst *Hjllgaard*.

Skivum-Giver

Giver pr. Aars. f. Giver 22. Folkereg-
 istr: Vægger, f. Vægger 53. Amts-
 rkr: Aalborg, Retskr: 66 Nibe, Politi-
 kr: 47 Nibe, Skattekr: Nibe, Vurdkr:
 Løgstør. — Af 622 Vælgere stemte
 441. Fællesl 287 (5), Væggerl 154
 (2).

Formand: Husm. *Johannes Asp*. (V)
 Sko, *)FSu.

Lange, Kristian, Husm. (V). Vj.
Mørch, Marius, Grd. (V). Kass
Pedersen, Søren, Grd. (V). FBø
Stubberup, Kristian, Husm. (V). Vj.
Sørensen, Carl, Murer. (S). Sko.
Vistesen, Volmer, Arbejdsm. (S). Bø.

Skjern se Vester Velling-Skjern.

Skjern

pr. Skjern. (10½—12 og 15—16½),
 f. Skjern 6, Postkonto 11689.
 Amtsokr: Ringkøbing, Retskr: 84
 Skjern, Politikr: 62, Ringkøbing, Skat-
 tekr: Bølling m. fl. H., Vurdkr: Bøll-
 ing H. — Af 2320 Vælgere stemte
 2034. S 638 (3), K 158 (0), V 437
 (2), Landbol 365 (2), K.V 431 (2);
 [K+V+Landbol].

Formand: Fabr. *Jens P. Siggard*.
(V) FBBr, FBy, FE, FK&R, Skk, Su.
Christensen, Martin H., Arbejdsm. (S).
G&V, Fkl, Skk, Sko, Su.
(*Olausager, M.*, Tømrerm. (K.V). FBo,
Br, By, Bø, K&R, Skk, Sko, Su.
Hansen, Hans, Grdj. (Landbol) Br, Bø,
G&V, Ko.
Jensen, Einar, Typograf. (S). FBsk, By, Bø,
E, K&R, Skk, FSu.
Jensen, Søren, Handelsm. (K.V). E,
FG&V, Kl, FPl.
Mortensen, Jens Smedegaard, Grdj.
(Landbol). Bi, Bo, Bsk, Kl, Pl, Su.
Nielsen, O. K., Cementstøber. (V). By, Bø,
G&V, FSko, Su.
Olsson, Gustav, Slagteriarb. (S). Bi, Bo,
FBr, By, Bø, G&V, Pl.
Sogneraadsekr: *Kammer A. Krusborg*.
Bygningskomm. Fmd: *Overbanem. A. O. Lütken*.
Komm Revisorer: Grdj. *Hans Christensen*
og Bankdir. *E. Christiansen*.
Børnev. Fmd: *Driftsbest H. Jensen*.
Sundhedskomm. Fmd: *Sognepr. S. Bækgaard*
Sundhedskomm. Fmd: *Distriktsmont. N. Bendtsen*.
Kommunekass: *Johs. Agerbo*.

Skjold

Brund pr. Horsens. √ Skjold 18. Amtsrkr: *Vejle, Retskr: 47* Horsens, Politikr: 36 Horsens, Skattekr: *Bjørge m. fl. H.*, Vurdkr: *Bjørge H.* — Af 428 Vælgere stemte 380. S 62 (1), V 216 (4), U P 102 (2).
Formand: Grdj. *P. Kaspersen*. (V).
Andreasen, J., Arbejdsm. (S).
Olausen, J., Lærer. (U.P). Kass.
Hansen, S., Grdj. (V). FSu.
Jørgensen, M., Propr. (V). Næstfmd.
Jørgensen, J., Grdj. (V).
Laurson, T., Grdj. (U.P).
Komm. Revisorer: *Anton Jørgensen* og *Karl Kristiansen*.
Sundhedskomm. Fmd: *Arbejdsm. J. Andreasen*.
Pantefoged: *Magnus Thomsen*.

Skjoldborg-Kallerup

pr. Vildsund Vest. √ Sundry Thy 29, Postkonto 37200. Amtsrkr: *Thisted, Retskr: 73* Thisted, Politikr: 53 Thisted, Skattekr: *Hassing m. fl. H.*, Vurdkr: *Hundborg H.* — Af 497 Vælgere stemte 353. B.F 100 (2), Indre Miss 65 (1), V 130 (3), U.P 58 (1).
Formand: Grdj. *S. O. Boesen*. (V).
FBø, K&R, *)FSu, Folkeregisterf.
Frønkjær, K., Grdj. (U.P). Kass.
Grønkjær, Alf., Husm. (Indre Miss). Bø, Vj.
Jensen, Niels, Grdj. (V). K&R, Sko.
Kristensen, M. K., Grdj. (V). Vj.
Olesen, Ole Carl, Husm. (B.F). Vj.
Pedersen, P. Kr., Grdj. (B.F). Bø, K&R, FS&V, Sko.
Komm. Revisorer: *J. H. Skadholm* og *Ole Carl Olesen*.
Skolekomm. Fmd: Grdj. *Laur. K. Jensen*.

Sundhedskomm Fmd: Grdj. *Niels Martinus Kristensen*.
Pantefoged: *Poul A. Østergaard*.

Skjød

pr. Hadsten. √ SKjød 11. Amtsrkr: *Viborg, Retskr: 56* Hammel, Politikr: 39 Aarhus, Skattekr: *Lysgaard m. fl. H.*, Vurdkr: *Middelsem-Hovbjerg H.* — Af 286 Vælgere stemte 254. S 101 (2), V 153 (3).
Formand: Grdj. *Mads Aagaard*. (V).
Brø, Bsk, Bø, Skk, Su.
Bendsen, Bendt., Husm. (S). Su.
Jensen, Magnus Overgaard, Grdj. (V).
Skk, Su.
Madsen, Viggo, Arbejdsm. (S). Skk, Su.
Severinsen, Martin, Grdj. (V). Su. Kass.
Komm Revisorer: *Jens Jensen Høvs* og *Niels Thøgersen*.
Skolekomm. Fmd: *Pastor Mølgaard*.

Skodborg

pr. Skodborg J. √ 2 (9—11,45), Postkonto 57633. Folkeregistret: *Skodborg, √ Skodborg 2*. Amtsrkr: *Haderslev, Retskr: 90* Rødding, Politikr: 67 Toftlund, Skattekr: *Frøjs* og *Nørre Rangstrup H.*, Vurdkr: *Rødding*. — Af 861 Vælgere stemte 736. S 108 (1), Landbol I 182 (2), Landbol II 135 (2), Husmandsl 60 (0), Landbol III 79 (1), B.F 172 (3).
Formand: Grdj. *Jørgen Hollensen*.
(Landbol). FG&V, FK&R.
Andersen, Chr. Østergaard, Tømrer. (S).
FBrø, Bø.
Bordorff, Smedem. (B.F). Vj.
Jacobsen, H., Murerm. (B.F). Sko, Næstformand.
Lauesen, E. M., Husmoder. (B.F). FBø, K&R, *)FSu.
Nikolajsen, H., Grdj. (Landbol). Brø, Sko, Vj.
Olling, Christian, Grdj. (Landbol). K&R, Vj.
Petersen, Chr. H., Grdj. (Landbol). Pl, FSkk.
Schøning, Harald, Forp. (Landbol). G&V Sko.

Kommunesekr: *P. Christensen*.
Komm Revisorer: Fabr. *Johs. Bordorff* og Prok. *Sigfred Nielsen*.
Skolekomm. Fmd: Grdj. *Christian Petersen*.
Skolepævn Fmd: *Skodborg: Gartner Jens Kjær*. Skodborgskov: Grdj. *Alfred Schmidt*. Skudstrup: Grdj. *Hans Nicolajsen*.
Sundhedskomm. Fmd: *Murerm. Hans Jacobsen*.
Folkeregisterf: *P. Christensen*.
Pantefoged: *Cornelius Bruun*.

Skorup-Tvilum-Voel

pr. Faarvang. √ Faarvang 11. Folkeregistret for Skorup og Tvilum: pr. Faarvang, √ Faarvang 11 og 41 x for Voel: pr. Sminge. Amtsrkr: *Skanderborg, Retskr: Tvilum-Voel: 51* Silkeborg, Skorup: 56 Hammel, Politikr: *Tvilum-*

Voel: 38 Silkeborg, Skorup: 39 Aarhus, Skattekr: Silkeborg, Vurdkr: Gern m. fl. H. — Af 1181 Vælgere stemte 919. S 286 (3), U.P 633 (6).
Formand: Rentier *M. Lauritzen*. (V.)
 *)FSu. Kass., Folkeregisterf.
Andersen, A. Kjær, Lærer. (S). Bø
Jakobsen, Jens Sehested, Grdj. (V). Vj.
Jakobsen, Karl Arthur, Statshusm. (U.P.)
 Skk, Vj.
Jensen, Andre, Grdj. (V). Vj.
Jensen, E. Dannemand, Grdj (U.P.). Vj.
Jensen, H. D., Vognm. (S). Bræ.
Rasmussen, Marinus, Arbejds. (S).
Ravn, Hans H., Grdj (V). Vj.
 Komm. Revisorer: Lærer *E. Rasmussen*
 og Grdj. *Erik Kristensen*.
 Skolekomm. Fmd: Sognepr. *N. K Jensen*.

Skovby se Skivholme-Skovby.

Skovby

pr. Kassenose. ¶ Bogense 193. Amtsrkr: Odense, Retskr: 41 Bogense, Politikr: 30 Bogense, Skattekr: Bogense, Vurdkr: Bogense. — Af 710 Vælgere stemte 631. S 143 (2), R 164 (3), K+V 318 (6).
Formand: Maltgrøer *Ohr. Andersen*. (V). FBø, FK&R, *)FSu. Folkeregisterf.
Christensen, Edvard, Husm. (V). Sko.
Hansen, M., Husm (S). Skk, Vj.
Jørgensen, Laurits, Grdj. (R). Bræ, Vj.
Lassen, S. P., Forp. (K). K&R, FVj.
 Næstfmd.
Larsen, Laurvig Find, Grdj. (V). FBæ, Kass.
Madsen, H., Grdj. (R).
Nielsen, Harald, Husm (S). Bø, Sko.
Nielsen, Karen, Husmoder. (R). Bø, K&R, Sko.
Sørensen, H., Grdj. (V). Skk, Sko.
Sørensen, Julius, Husm. (V). FSKo.
 Komm. Revisorer: Grdj. *Holger Sørensen*
 og *Knud Rendbæk*.
 Skolekomm. Fmd: Pastor *Im. Felter*.

Skovlænge-Gurreby

pr. Søllested. ¶ Søllested 137 x, Postkonto 37900. Amtsrkr: Maribo, Retskr: 31 Nakskov, Politikr: 22 Nakskov, Skattekr: Nakskov, Vurdkr: Lollands Nørre H. — Af 246 Vælgere stemte 211 S 60 (2), R 52 (2), B.F 99 (3).
Formand: Grdj. *Sofus Blok*. (B.F). *)FSu. Folkeregisterf.
Jensen, Jens P. (S).
Jensen, Th., Propr. (B.F).
Nielsen, Vilhelm, Parcell. (R).
Olsen, Joh (S).
Paaske, Aksel. (R).
Peitersen, Ole, Parcell. (V). Kass.
 Komm. Revisorer: Sognef. *Ohr. Sørensen*
 og Grdj. *E. Kristjansen*.
 Skolekomm. Fmd: Sognepr. *Tage Wotmann Nielsen*.

Skovshoved se Gjentofte.

Skrave

pr. Skodborg. ¶ Københoved 3 (Fmd: ¶ 34 v, Kass: ¶ 25). Amtsrkr: Haderslev, Retskr: 90 Rødding, Politikr: 67 Toftlund, Skattekr: Frøjs og Nørre-Rangstrup H, Vurdkr: Rødding. — Af 397 Vælgere stemte 311. S 55 (1), B.F 256 (6).
Formand: Grdj. *Hans Nissen*. (B.F). *)FSu.
Gamborg, Anders, Grdj. (B.F). Bsk, K.
Jensen, Ejner, Arbejder. (S). Kl.
Kjær, Mads, Grdj. (V). Bræ, Vj.
Madsen, A. Hjort, Grdj. (B.F). Vj.
Physant, Hans, Grdj. (B.F). K&R, Vj.
Tybjerg, Folmer, Uddeler. (B.F). FBø, K&R, Kl.
 Komm. Revisorer: *Jokum Fredsted* og Uddeler *Georg Kruse*.
 Skolekomm. Fmd: Grdj. *Hans E. Juhl*.
 Skolenævn Fmd: Lungetved: Grdj. *Jens Chr. Holm*. Københoved: Grdj. *Hans P. Schmidt*.
 Kass: Fru *Bodil Westergaard*.

Skrødstrup

pr. Vojens. ¶ Vojens 94 x. Amtsrkr: Haderslev, Retskr: 89 Haderslev, Politikr: 66 Haderslev, Skattekr: Christiansfeld, Vurdkr: Toftlund. — 360 Vælgere. Fredsvalg.
Formand: Grdj. *Therkel Jensen*.
 FBæ, FBø, FK&R, FSKk, *)FSu, Vj.
Balle, Jørgen, Grdj.
Boduk, Laurits, Husm. FKO, Vj, Kass.
Hansen, Peter, Arbejds. Bræ.
Ludvigsen, Hans, Grdj. Ko, Vj, Næstfmd
Paulsen, Anders, Husm. Bræ.
Thøgesen, Svenne, Arbejds. K&R, Vj.
 Komm. Revisorer: Uddeler *Frede Jensen*
 og Arbejds. *Willi Christensen*.
 Pantefoged: Forp. *Ohr. Boisen*.

Skræm

pr. Bonderup. ¶ Bonderup 34. Amtsrkr: Hjærring, Retskr: 73 Fjerritslev, Politikr: 53 Thisted, Skattekr: Børglum m. fl. H., Vurdkr: Øster Han H. — Af 227 Vælgere stemte 185. Lokallister.
Formand: Husejer *Jens Frederiksen*. Bø, *)FSu.
Bech, Thomas, Husejer. (V).
Flyvholm, Ohr., Grdj.
Klemmensen, Aksel, Husejer. (V). Bø.
Thimsen, Niels, Husejer. Kass.
 Komm. Revisorer: Købm. *Elias Nielsen*
 og Købm. *Thomas Hansen*.
 Skolekomm. Fmd: Sognepr. *Bertheltn*.

Skrøbelev

pr. Skråbelev. ¶ Rudsøbing 541, Postkonto 51827. Amtsrkr: Svendborg, Retskr: 36 Rudsøbing, Politikr: 25 Rudsøbing, Skattekr: Rudsøbing, Vurdkr: Langlands søndre. — Af 492 Vælgere stemte 420. S 64 (1), R 122 (3), V 165 (4), D.K 69 (1).
Formand: Grdj. *J. P. Fogedgaard*. (V). Bø, FK&R, *)FSu.
Christensen, S. A., Grdj. (R). Skk.
Gejr, E., Forp. (V). Vj.

Hansen, O., Arbejdsn. (S). K&R.
Hansen, O., Boelsn. (R). Bø, K&R.
Kruse, L., Arbejdsn. (D.K). Vj.
Larsen, V., Boelsn. (R).
Nielsen, O. S., Grdj. (V). *)FVj.
Schou, C., Grdj. (V). Skk.
 Komm. Revisorer: *Bankass. J. Madsen* og
Plantageejer H. Jarlsbund.
 Lærnev. Fmd: *Lærer H. Mortensen.*
 Skolekomm. Fmd: *Pastor Bak.*
 Kommunekass: *Stationsbest. E. Jensen.*

Skuldelev-Selsø

pr. Krogstrup $\frac{1}{2}$ Selsø 24, Postkonto
 87415. Amtsokr: *Frederiksborg*, Retskr:
 10 *Frederikssund*, Politikr: 3 *Frederiks-*
sund, Skattekr: *Frederikssund*, Vurd-
 kr: *Frederikssund*. — Af 733 Vælge-
 stemte 657. S 193 (3), R 142 (2),
 B.F I 169 (2), B.F II 151 (2);
 [B.F I+B.F II].
 N o r m a n d: *Grdj. Vilhelm Olsen.* (B.F)
 K&R, Skk, Sko.

Aaskilde, Hans, Grdj. (B.F). Vj.
Ammitzbøll, Erik, Parcell. (R). K&R, Vj
Bentsen, Robert, Pensionist. (S). FBø,
 K&R, FSu
Hechmann, Andreas, Grdj. (R). Bø.
Hendriksen, Oluf, Grdj. (B.F). Skk, Sko
Jensen, J. O., Tømrer. (B.F). Kass
Larsen, Karl, Parcell. (S). Bø, Skk.
Poulsen, Th., Arbejdsn. (S). Skk, FVj.
 Komm. Revisorer: *Partik. L. K. Larsen*
 og *Sognef. J. H. Jensen.*
 Sundhedskomm. Fmd: *Fragtm. A. P. Han-*
sen.
 Kommunesekr. og Folkeregisterf: *Johs.*
Ejlensen.
 Pantefoged: *Arbejdsn. Th. Poulsen.*

Skydebjerg-Orte

pr. Aarup. $\frac{1}{2}$ Aarup 14. (9—12 og 14 $\frac{1}{2}$
 —16 $\frac{1}{2}$), Postkonto 5937. Amtsokr: *As-*
sens, Retskr: 42 *Assens*, Politikr: 31
Assens, Skattekr: *Assens*, Vurdkr:
Vends-Baag H. — Af 1523 Vælgere
 stemte 1188 S 209 (3), R 150 (1),
 K 145 (1), V 525 (6), U.P 59 (0).
 N o r m a n d: *Grdj. Svend Rosendahl.*
 (V) *FBør, FBø, K&R, *)FSu.*
Berthelsen, Kr., Konsulent. (R).
Eriksen, Rs., Landinsp. (V). K&R, Vj.
Gaunby, Clara, Frue. (V). Bø.
Helner, A., Sagf. (K).
Nielsen, Anders, Banearb. (S). Bø, Vj.
Nielsen, Henning, Trollefgrer. (S). Bø,
 Vj.
Nielsen, Rs., Grdj. (V). Bø, FVj.
Rasmussen, Aug., Brøndgraver. (S).
 K&R, Vj.
Rasmussen, Georg, Propr. (V). Vj.
West, Anders, Grdj. (V). Skk, Vj.
 Sogneraadsekr: *Fru Inga Jørgensen.*
 Komm. Revisorer: *Sagf. O. Andersen* og
 Grdj. *K Knudsen.*
 Skolekomm. Fmd: *Fru Olava Gaunby.*
 Folkeregisterf. og Kass: *Kommunebogh.*
Fru Jørgensen.

Skyum-Hørdum

pr. Hørdum. $\frac{1}{2}$ Koldby 47 (Fmd: $\frac{1}{2}$
 Koldby 45), Postkonto 16625. Amts-

krk: *Thisted*. Retskr: 75 *Vestervig*,
 Politikr: 54 *Hurup*, Skattekr: *Hassing*
 m. *H. H.*, Vurdkr: *Hundborg H.* —
 Af 1007 Vælgere stemte 867. Lokal-
 lister.

F o r m a n d: *Vognm. Viggo Nielsen.*
 (V). By, K&R, Skk, Sko, *)FSu.
Foget, Kr., Grdj. (V). Skk, Sko.
Jensen, Kr., Uddeler. (Indre Miss). Skk,
 Vj.
Nielsen, Niels Østergaard, Grdj. (B.F).
 Skk, Vj
Pedersen, Viggo, Grdj. (Indre Miss). Vj.
Søndergaard, Chr., Murerm. (B.F). Skk,
 Sko, Kass.
Sørensen, Niels Kanstrup, Mejerist. (S).
 Komm. Revisorer: *Lærer Frederiksen* og
Niels Kanstrup.
 Skolekomm. Fmd: *Pastor Mosumgaard.*
 Sundhedskomm. Fmd: *Dyrlæge Gregersen*

Skærbæk

pr. Skærbæk. $\frac{1}{2}$ Skærbæk 33, Postkonto
 85525. Amtsokr: *Tønder*, Retskr: 96
Løgumkloster, Politikr: 71 *Tønder*,
 Skattekr: *Løgumkloster*, Vurdkr: *Skærb-*
bæk. — Af 1367 Vælgere stemte 1130.
 S 362 (3), R 74 (0), V 355 (3), Byl
 259 (2), Husmandsl 75 (1); [R+Hus-
 mandsl; V+Byl].
 F o r m a n d: *Grdj. P Paulsen.* (V).
 FBør, Byp, FBø, FK&R, Su.
Fogtmann, A., Husm. (Husmandsl).
 M&S, Vj
Jensen, V., Hotelejer. (Byl). FBø, FByp,
 K&R, Sko, FVj, Næstfmd.
Jørgensen, A., Frue (S). Bø, Sko, Su.
Knudsen, H., Grdj. (V). Br, M&S, Sko,
 Vj.
Lassen, H. J., Kontorbest. (S). Br, Byp,
 K&R, Vj.
Møller, J., Grdj. (V). M&S. FSko, Su,
 Vj.
Møller, P., Købm. (S). Bø, Brø, Sko,
 Su.
Oblind, N. H., Grdj. (Byl). FBør, Bø,
 FM&S, FSu.
 Komm. Revisorer: *Grdj. J. Møller* og
 Overlærer *N. Schultz.*
 Skolekomm. Fmd: *Hans P. Thielson.*
 Skolenævn. Fmd: *Skærbæk: Hans Thiel-*
sen. Gass: *Grdj. P. Jepsen.*
 Sundhedskomm. Fmd: *Hotelejer Viggo*
Jensen.
 Kommunesekr: *Jes Højer.*
 Pantefoged: *Peter M. Geibo.*
 M&S = Mark og Skovudvalget.

Skærum se Aasted-Skærum.

Skærup

pr. Vejle. $\frac{1}{2}$ Vinding 4. Amtsokr: *Vejle*,
 Retskr: 44 *Fredericia*, Politikr: 33
Fredericia, Skattekr: *Fredericia*. Vurd-
 kr: *Holmans-Elbo H.* — Af 311 Væl-
 gere stemte 273. S 59 (1), R 59 (2),
 V 155 (4); [S+R].
 F o r m a n d: *Grdj. J. Jakobsen.* (V).
 K&R. Folkeregisterf.
Christensen, Johannes, Grdj. (V). FBør,
 Sko, Vj
Frederiksen, Axel, Grdj. (V). Bø, *)FSu,
 Vj.

Gregersen, Niels Peter, Frugtavl. (R). Bø, Skk.
Sabroe, Thomas, Salgsleder. (V). Bø, K&R, Ko, Sko.
Schmidt, Bertel, Arbejds. (S). K&R, Vj.
Sørensen, Johannes, Grdj. (V). Skk. Kass.
 Komm. Revisorer: Grdj. *Johs. Pallesen* og Lærer *Skovmand-Jørgensen*.
 Skolekomm. Fmd: Sognepr. *F. Jensen*.
 Pantefoged: Brandm. *Johs. Clausen*.

Skæve

pr. Dybvad. § Hugdrup 17. Kommunekt: Dybvad, § 12, Postkonto 54200. Amtsrkr: Hjørring, Retskr: 70 Søby, Politikt: 50 Søby, Skattekr: Dronninglund, Vurdkr: Dronninglund. — Af 1257 Vælgere stemte 1008. S 280 (2), Landbolister 504 (4), Landbol 70 (0). Byl 151 (1).
 Formand: Grdj. *Ohr. Bering Pedersen*. (Landbol). FBø, K&R, *)FSu, Vgb, Vj.
Barkholt, G., Cigarhdr. (Byl). FBø. Næstfmd.
Jensen, Lars, Grdj. (Landbol). Bø, Sko, Vgb, Vj.
Jensen, Niels, Arbejds. (S). Skk.
Nielsen, Peter, Arbejds. (S). Bø, K&R, Sko, Vgb, Vj.
Rasmussen, Henry, Grdj. (Landbol). Skk Vj.
Østergaard, Verner, Husm. (Landbol). K&R, Sko, Vj
 Komm. Revisorer: Cigarhdr. *G. Barkholt* og Stationsforst. *O. Hegetund*.
 Beskæftigelsesudv. Fmd: Cigarhdr. *G. Barkholt*.
 Skolekomm. Fmd: Kæmner *Aksel Pedersen*.
 Sundhedskomm. Fmd: Købm. *Ohr. Pedersen*.
 Kæmner: *Aksel Pedersen*.
 Pantefoged: *A. Lund Pedersen*.

Skævinge-Gørløse

pr. Skævinge. § Skævinge 116, Postkonto 9563. Folkeregistrat: § Skævinge 116. Amtsrkr: Frederiksborg, Retskr: 8 Hillerød, Politikt: 7 Hillerød, Skattekr: Frederiksborg, Vurdkr: Frederiksborg. — Af 801 Vælgere stemte 643. S 178 (3), R 66 (1), K 34 (0), V 307 (5), D.K 58 (0); [K+V].
 Formand: Husejer *Hans Sørensen*. (V) FBø, By, Bø, K&R, Sko, *)FSu
Hansen, Aage, Grdj. (R). Bø, Skt, Næstformand.
Jensen, Ejnar, Grdj. (V) Bak, Skk
Jørgensen, Carl, Arbejds. (S). Brø, Sko.
Larsen, Aage, Smed. (S). By, Byp, K&R, Ko, Skt.
Larsen, Aage Sylvest, Grdj. (V). By, K&R.
Larsen, Kaj Sommer, Grdj. (V). Byp, FVj.
Olsen, Hans Peter, Afhygger. (V). Bi, Byp, Sko, Vj.

Rasmussen, Peter M., Arbejds. (S). Bi, Byp, Bø, Vj.
 Komm. Revisorer: Stationsforst. *Mølgaard-Petersen* og Grdj. *Svend Rasmussen*.
 Skolekomm. Fmd: Sognepr. *ragbøll*.
 Sundhedskomm. Fmd: Dyrsløve *H. Ulsø*.
 Børnev. Fmd: Fru *Læge Aløbæk*.
 Sekr. og Folkeregisterf: *Auge W. Jensen*.
 Pantefoged: *Georg Larsen*.

Skødstrup

pr. Løgten. Folkeregistrat: Løgten, § Løgten 49. Amtsrkr: Randers, Retskr: 60 Hornslet, Politikt: 43 Randers, Skattekr: Rougss m. fl. H., Vurdkr: Øster Liebjerg H. — Af 667 Vælgere stemte 552. S 224 (3), B.F 281 (3), Borgerl 67 (1).
 Formand: Grdj. *N. Frisgaard*. (V). FBø, Bø, K&R, *)FSu, Vgb, Vj.
Danielsen, Aage Købm. (Borgerl). Bø, K&R, Vj.
Erlandsen, Ejner, Grdj (V). Vgb, Vj.
Hørup, S., Arbejds. (S). Skk, Vj.
Jensen, Jens, Gartner. (S). Bø, K&R, Vj.
Jørgensen, J. L., Grdj (V). Vj, Kass.
Sørensen, J. A., Barber. (S). Vgb, Vj.
 Komm. Revisorer: *M. Albrechtsen* og *Sofus Hørup*.
 Skolekomm. Fmd: Pastor *Glarman*.
 Sundhedskomm. Fmd: Grdj. *H. Laursen*
 Folkeregisterf: *Fr. Veje*.

Skørping

pr. Skørping. § Skørping 95 (10—12, 16—18). Folkeregistrat: Skørping, § 95. Amtsrkr: Aalborg, Retskr: 64 Tørndrup, Politikt: 45 Hadsund, Skattekr: Hellum-Hindsted H., Vurdkr: Fleskum H. — Af 1068 Vælgere stemte 879. S 399 (4), B.F 287 (3), Gl. Skørping Landbol 108 (1), Rebild Landbol 85 (1); [Gl. Skørping Landbol+Rebild Landbol].
 Formand: Grdj. *P. Ohristensen*. (Landbol). K&R, Su, Vj.
Andersen, A., Skovløber. (S).
Andersen, Adolf, Skovejer. (Landbol). Su, T, Vj
Andersen, Henning, Arbejds. (S). K&R, Vj
Bartholdy, J., Læge. (B.F).
Bøknæs, N. P. M., Lærer. (B.F). K&R, FSu, Næstfmd.
Henriksen, Aa., Landpost. (S). Su.
Jensen, O. F., Arbejds (S). Vj
Nielsen, Holger, Tømrerm. (B.F). FVj.
 Komm. Revisorer: Bøgh. *Ohr. Bundgaard*
Jacobsen og Købm. *Hr. Møller*.
 Børnev. Fmd: Fru *Marie Nielsen*.
 Skolekomm. Fmd: Provst *I. O. Vinther*.
 Sundhedskomm. Fmd: Kæmner *Fr. Møller Johansen*.
 Kæmner, Sekr., Kass og Folkeregisterf: *Fr. Møller Johansen*.

Skørpinge-Faarstrup

pr. Flakkebjerg. § Sludstrup 68. Amtsrkr: Sorø, Retskr: 15 Slagelse, Politi-

kr: 11 Slagelse, Skattekr: Skelskør, Vurdkr: Korsør — Af 414 Vælgere stemte 327. V 264 (6), U.P 63 (1).
Formand: Grdj. *Fr. Jørgensen*. (V). Bø, Skk, *)FSu, Vj. Folkeregisterf.
Hansen, Væhlm, Husm. (V). Bø, Vj.
Jensen, Kristian, Grdj. (V). K&R, Vj.
Johansen, Frils, Tømrersv. (U.P). Vj.
Larsen, Karl, Grdj. (V). FBBr, K&R, Skk, Vj.
Møller, Sejr, Grdj. (V). Vj. Næstfmd, Kass.
Petersen, Niels, Boelsm. (V). Bø, Vj.
 Komm. Revisorer: Grdj. *Poul Nielsen* og Grdj. *Poul Jensen*.
 Skolekomm. Fmd: Sognepr. *A. Jensen*.
 Sundhedskomm Fmd: Grdj. *Karl Larsen*
 Beskæftigelsesudv. Fmd: Grdj. *Svend Andersens*.

Skørring

se Mygind-Krogsbæk-Skørring.

Skørring se Sjelle-Skørring.

Skørringe

se Tirsted-Skørringe-Vejleby.

Slagelse Sankt Mikkel's Landsogn

pr. Slagelse. 1/8 Slagelse 1549 y, Postkonto 8033. Amtsokr: Sorø, Retskr: 15 Slagelse, Politikr: 11 Slagelse, Skattekr: Slagelse, Vurdkr: Slagelse. — Af 313 Vælgere stemte 261. S 106 (3), Fællesl 155 (4).
Formand: Grdj. *Hans Jensen*. (V). Bø, *)FSu.
Bech, Jørgen, Godsejer. (K). Bsk, Vj. Næstfmd
Hansen, Alfred, Boelsm. (S). Skk.
Jensen, Toftegaard, Grdj. (V). FBø.
Larsen, Jens, Vejm. (S).
Nielsen, Alfred, Landpostb. (S). FBBr, Bø.
Sørensen, Ricard, Grdj. (V). G&V.
 Komm. Revisorer: Kontorchef *H. Tarp* og Gmd. *P. Christiansen*.
 Skolekomm. Fmd: Godsejer *Jørgen Bech*.
 Sundhedskomm. Fmd: Boelsm. *Alfred Hansen*.
 Kommuneskr: *P. Geleff*.
 Pantefoged: *P. Geleff*.

Slagelse Sankt Peders Landsogn

pr. Slagelse. Kommunekr og Folkeregistret: 1/8 Slagelse 553 (Mand., Tirsd., Onsd., Torsd. 11—13, Fred. 11—13 og 16—18, Lørd 10—12), Postkonto 36100. Amtsokr: Sorø, Retskr: 15 Slagelse, Politikr: 11 Slagelse, Skattekr: Slagelse, Vurdkr: Slagelse. — Af 1141 Vælgere stemte 904. S 430 (5), Fællesl 414 (4), K 54 (0).
Formand: Sygekassékass. *P. Hansen*. (S). FK&R, Ko, Su.
Arentz, Gunner, Grdj. (Fællesl). Bø, K&R, Vj.
Christoffersen, Hans, Arbejdsm. (S). FBBr, FBy, Vj.
Espenhain, Frederik, Bagersv. (S). By, Bø, Skk, FSKo, FVj.
Jensen, Mary, Husmoder (S). FBø, K&R, Su.

Olsen, Gunner, Sognef. (Fællesl). Bsk, By, Sko, Su.
Sørensen, Edith, Husmoder. (Fællesl). Bø, Sko.
Sørensen, Hans M., Grdj. (Fællesl). K&R, Su.
Thøgger, H. Chr., Førstelærer. (S). Bø, K&R, FSu Næstfmd.
 Komm. Revisorer: Købm. *Ohr. Hansen* og Lærer *Aage Ellehaug Hansen*.
 Beskæftigelsesudv. Fmd: Mælkeforhdlr. *Aug. Jensen*.
 Kornnævn. Fmd: Grdj. *Gunnar Christensen*.
 Sundhedskomm. Fmd: Grdj. *H. M. Sørensen*.
 Kommunebogh. og Sekr: *Poul Johan Jensen*.
 Kommunekass: *Erling Hanche*.
 Priskontrollør: *O. E. Andersen*.
 Skatteopkræver og Pantefoged: *Hans Marius Andersen*.

Slaglille-Bjernede

pr. Sorø. 1/8 Fuldbj 56. Folkeregistret: 1/8 Fuldbj 29. Amtsokr: Sorø, Retskr: 19 Sorø, Politikr: 13 Ringsted, Skattekr: Sorø, Vurdkr: Sorø. — Af 788 Vælgere stemte 668. S 197 (3), R 151 (2), V 320 (6).
Formand: Grdj. *Johs. Olsen*. (V). Bø, K&R, Su.
Christensen, Hans P., Grdj. (V). Vj.
Davidson, Aage, Forp. (V). Bø, Vj.
Frederiksen, Fr., Vognm. (R). FBø, K, K&R, Skk, Su.
Hansen, Otto, Parcell. (R). Sko, Vj.
Jensen, H., Parcell. (S). Skk, Vj.
Jensen, Vald., Grdj. (V) FBBr, FKO.
Nielsen, Carl, Parcell. (V). Su, Vj.
Petersen, A. Rich., Arbejdsm. (S). Vj.
Petersen, Oh. A., Grdj. (V). Sko, Su, FVj.
Rasmussen, Johs, Parcell. (S). Bø, K&R, FSu.
 Komm. Revisorer: Lærer *Olausen* og Parcell. *Svend Andersen*.
 Kommunueskr., Kass. og Folkeregisterf: *E. Hansen*.
 Pantefoged: *Aug. Hansen*.

Slagslunde-Ganløse

pr. Maaløv. 1/8 Ganløse 59 (Mand., Tirsd., Torsd. 9—10, Fred. 15—17), Postkonto 47945. Amtsokr: Frederiksborg, Retskr: 8 Hillerød, Politikr: 7 Hillerød, Skattekr: Frederiksbund, Vurdkr: Ølstykke m. fl. H. — Af 745 Vælgere stemte 583. S 134 (2), R 98 (1), K 65 (1), V 160 (3), D.K 21 (0), B.F 36 (1), B.F64 (1); [B.F +B.F].
Formand: Mejeriforp. *N. P. Pedersen* (V). FBBr, FBø, FK&R, *)FSu, Vj.
Andersen, Peter, Grdj. (B.F). Byp, V.
Christensen, E., Arbejdsm. (S) Bræ, V.
Hansen, Kai, Pastor. (K). FSKk.
Hansen, Olaf, Grdj (V). Byp, K&R, V.
Jørgensen, Helge, Gartner. (B.F). Bsk, Byp.
Larsen, Ingvor, Bagersv. (S). Byp, Skk.
Munch, C. J., Grdj. (V). Skk, Kass.

Pedersen, Fr., Afbygger. (R). Bø, Bø, K&R, FVj.
 Komm. Revisorer: Lærer *A. Holm* og Grdj. *Ejner Mortensen.*
 Kommunesekr.: *A. Dyhrfeld.*
 Pantefoged: *E. L. Jensen.*

Slangerup By

pr. Slangerup. ff Slangerup 31, Postkonto 7888. Amtsokr.: Frederiksborg, Retskr. 9 Hillerød, Politikr.: 7 Hillerød. Skattekr.: Frederikssund. Vurdkr.: Ølstykke m. fl. H. — Af 689 Vælgere stemte 565. S 175 (2), R 135 (2), K 49 (0), V 191 (3), U P 15 (0).

Formand: Grdj. *Thorvald Jensen.* (V). FSu.

Andersen, Carl Frederik, Arbejdsn. (S). FBø, FBø.

Christensen, I., Frue. (V). Kass.

Christiansen, E., Tømrerm. (R).

Jensen, A., Afbygger. (V).

Jørgensen, Egon, Skomagerm. (S). Næstfmd.

Pedersen, Laurits O., Overbetj. (R). FVj.

Komm. Revisorer: Uddeler *H. P. Christensen* og Møllerm. *J. Lindgreen.*

Skolekomm Fmd: *Kjøm K. Johnsen.*

Sundhedskomm. Fmd: Læge *T. Thuesen.*
 Kommunesekr. og Folkeregisterf.: *T. Nørgaard Jensen.*

Bygningskomm. Fmd: *Skorstensfejerm. Th. Sørensen.*

Brændselsudv. Fmd: Arbejdsn. *Frederik Andersen.*

Pantefoged: *Marius Nielsen.*

Slangerup Landsogn

pr. Slangerup. ff Slangerup 107, Postkonto 8242. Folkeregistret: ff 31. Amtsokr.: Frederiksborg, Retskr.: 8 Hillerød, Politikr.: 7 Hillerød, Skattekr.: Frederikssund, Vurdkr.: Ølstykke m. fl. H. — Af 272 Vælgere stemte 238. S 64 (2), R + V 136 (4). U. 38 (1).

Formand: Grdj. *Jørgen Pedersen.* (V). FSu.

Andersen, O., Grdj. (V).

Hansen, Harald, Afbygger. (V). Kass.

Madsen, Gerhard, Lærer. (S). FBø.

Næstfmd.

Larsen, Will., Grdj. (U.P.).

Madsen, Chr., Grdj. (V). FVj.

Petersen, Emil, Kjøbm. (S).

Komm. Revisorer: Lærer *P. Toft Pedersen* og Grdj. *Hans Pedersen.*

Skolekomm. Fmd: Propr. *H. E. T. Ølgaard.*

Folkeregisterf.: Sekr. *T. Nørgaard Jensen.*

Slemminge-Fjelde

pr. Saksjøbing. ff Slemminge 40. Amtsokr.: Maribo, Retskr.: 29 Saksjøbing, Politikr.: 20 Saksjøbing, Skattekr.: Saksjøbing, Vurdkr.: Saksjøbing. — Af 685 Vælgere stemte 613. S 161 (2), R 177 (3), K 109 (1), V 166 (3).

Formand: Grdj. *H. P. Balle.* (K). FK&R, Su. Folkeregisterf.

Clausen, Carl, Arbejdsn. (S).
Frederiksen, H. P., Grdj. (V). Skk, Vj.
Hansen, Nerup, Grdj. (V).

Johansen, Viggo, Husm. (S). Skk..

Nielsen, Chr., Grdj. (R). FVj.

Petersen, Gregers, Grdj. (V). Su.

Skov, Konov, Mejerist. (R).

Struwe, V., Murerm. (R). FSu.

Komm. Revisorer: Mejerist *Konov Skov* og Grdj. *Arne Larsen.*

Skolekomm. Fmd: Pastor *Klitgaard Sørensen.*

Kommunekass: *Holger Hansen.*

Slots-Bjærgby-Sludstrup

pr. Sludstrup. ff Slots-Bjærgby 36 (Fmd: ff Sludstrup 40) Amtsokr.: Sorø, Retskr.: 15 Slagelse, Politikr.: 11 Slagelse, Skattekr.: Slagelse, Vurdkr.: Slagelse. — Af 464 Vælgere stemte 324. V 255 (6), U.P. 69 (1).

Formand: Grdj. *A. S. Hansen.* (V).

Eriksen, L. Chr., Boelsm. (V). Vj.

Hansen, Carl, Boelsm. (V). Vj.

Hansen, William I., Grdj. (V).

Jensen, Johs., Banearb. (U.P.). Sko.

Kristensen, Aage, Grdj. (V). Sko.

Kristensen, Johs., Grdj. (V). *)FSu.

Komm. Revisorer: Grdj. *Hans Mathorne* og Uddeler *Viggo Larsen.*

Skolekomm. Fmd: Sognepr. *Warring.*

Sundhedskomm. Fmd: Grdj. *Georg Klint.*

Folkeregisterf: Grdj. *Aksel Jensen.*

Pantefoged: *Hans Rasmussen.*

Sludstrup

se Slots-Bjærgby-Sludstrup.
 Smerup se Spjellerup-Smerup.

Smidstrup

St. Velling pr. Børkop. ff St. Velling 13. Folkeregistret: Smidstrup pr. Fredericia, ff Smidstrup 48, Postkonto 11574. Amtsokr.: Vejle, Retskr.: 44 Fredericia, Politikr.: 33 Fredericia, Skattekr.: Fredericia, Vurdkr.: Holmans-Elbo H. — Af 864 Vælgere stemte 690. S 150 (2), B.F. 57 (0), Lokale 481 (7).

Formand: Grdj. *Aage Sørensen.*

(Lokal). K, *)FSu, Vj.

Bissenbakker, Johs., Karetmager. (S).

FBø, Vj.

Buhl, Johs., Grdj. (Lokal). K, Sko, FVj.

Gylling, P., Grdj. (Lokal). Bsk, Sko, Vj.

Lange, Chr., Arbejdsn. (Lokal). Sko.

Munch, Vagn, Grdj. (Lokal). Bø, Sko,

Vj.

Petersen, H. H., Grdj. (Lokal). Bø, FSko

Vj.

Rasmussen, O. Løwchall, Grdj. (Lokal).

Vj.

Riis, Arnold, Arbejdsn. (S). K, Vj.

Komm. Revisorer: Lærer *J. Corydon-Petersen* og Uddeler *S. Chr. Bjerre.*

Skolekomm. Fmd: Sognepr. *Johs. Rosenløwe.*

Sundhedskomm. Fmd: Grdj. *N. Ladegaard.*

Folkeregisterf: *Ruth Andersen.*

Kass. og Sekr.: *Ruth Andersen.*

Smollerup

se Daugbjerg-Mønsted-Smollerup.

Smørum se Ledøje-Smørum.

Snedsted

pr. Snedsted. \int Snedsted 114, Postkonto 6933. Amtsrkr: Thisted, Retskr: 74 Thisted, Politikr: 53 Thisted, Skattekr: Hassing m fl. H., Vurdkr: Hundborg. H. — Af 1034 Vølgere stemte 757. S 178 (2), K 37 (0), V 330 (4), Lokal 78 (1).

Formand: Mejeribest. *N. O. Nielsen.* (V).

Bojesen, Chr., Husm. (V).
Erskjær, Aksel, Grdj. (V).
Hove, Kresten, Grdj. (V). Bræ, K&R.
Kristensen, Kr., Arbejdsn. (S). Vj
Søndergaard, Chr., Grdj. (Indre Missa).
Vestergaard, Jens, Cementstøber. (S). Bræ.

Komm. Revisorer: Lærer *Søltoft Pedersen* og Uddeler *Jens Bruusberg.*

Skolekomm. Fmd: Sognepr. *Gregersen.*

Sundhedskomm. Fmd: Læge *Sørensen.*

Pantefoged: *Johannes Bengtson.*

Snejbjerg

pr. Herning. \int Haunstrup 13, Postkonto 9876. Amtsrkr: Ringkøbing, Retskr: 80 Herning, Politikr: 59 Herning, Skattekr: Herning, Vurdkr: Hammerum H. — Af 1145 Vølgere stemte 914. S 133 (1), Lokal 209 (2), Lokal 208 (2), Lokal 247 (3).

Formand: Grdj. *J. O. Bækgaard.* FBø *)FSu.

Bækgaard, Marius, Grdj. Bø, Skk.
Hansen, Niels Chr., Husm. Bø.
Høst, Martin, Grdj. K&R.
Jensen, Harry G., Grdj.
Kjærsgaard, Otto, Grdj. Bø.
Knudsen, Knud Peder, Arbejdsn. (S).
Nielsen, Niels Chr., Grdj. Næstfmd.
Slumstrup, Kristian, Skomager.
Komm. Revisorer: Lærer *Kr. B. Kristensen* og Grdj. *L. Laursen.*
Skolekomm. Fmd: Pastor *Davidsen.*
Kass og Folkeregisterf: *Henry Sivøbæk.*
Pantefoged: Husm. *Otto Knudsen.*

Snesere

pr. Snesere. \int Tapperøge 136, (9—12). Amtsrkr: Præstø, Retskr: 23 Præstø, Politikr: 16 Præstø, Skattekr: Præstø, Vurdkr: Præstø. — Af 1111 Vølgere stemte 890. S 208 (3), R 128 (1), K 44 (0), V 510 (7).

Formand: Grdj. *N. Geert-Jørgensen.* (V). FBak, FBø, FK&R, *)FSu. Folkeregisterf.

Bendtsen, E., Arbejdsn. (S). K&R, Vj.
Christensen, L. P., Murerm. (R). Vj.
Holm-Hansen, Kr., Grdj. (V). K&R, Vj.
Jørgensen, L. E., Dyrslæge. (V). FVj.
Larsen, Alfred, Parcell. (V). Bø.
Mortensen, Johs., Parcell. (V). Vj.
Nielsen, H., Parcell. (S). Sko.
Nielsen, Karl, Grdj. (V). FBæ, Sko.
Nielsen, Kristian, Grdj. (V).
Rasmussen, Holger, Murer. (S).
Komm. Revisorer: Mejeribest. *Ohr. Ohri-*
stensen og Kontorbest. *Carl Larsen.*
Skolekomm. Fmd: Sognepr. *Nørreslet.*
Pantefoged: *Sarius Howe.*

Sneslev

pr. Sneslev. \int Hjelmsø 72 (Fred. 16—17). Folkeregisterf: \int Hjelmsø 25. Amtsrkr: Sorø, Retskr: 18 Ringsted, Politikr: 13 Ringsted, Skattekr: Sorø, Vurdkr: Ringsted. — Af 394 Vølgere stemte 329. S 100 (2), R 98 (2), V 128 (3).

Formand: *Jens E. Hansen.* (R). Bø, FK&R, *)FSu.

Andersen, Hans P., Husejer. (S). Bræ, Skk, Sko, FVj. Næstfmd.
Christensen, Ove, Parcell. (V). FBø, Skk, Sko, Vj.

Jansen, Christian, Forp. (S). Bø, K&R, Vj.

Jensen, Ejler, Grdj. (V). Bsk, Vj, Kass.
Jensen, Ingrid Lomholt, Huamoder. (V). K&R.

Jensen, Jens P., Grdj. (R). FBæ, Skk, Sko, Vj

Komm. Revisorer: Grdj. *Hans P. Jensen* og Landpostb. *Carl Henriksen.*

Skolekomm. Fmd: Pastor *K. S. Nordvig.*
Beakftigelsesudv. Fmd: Centralbest. *Peter Petersen.*

Folkeregisterf: Parcell. *Jens E. Hansen.*

Pantefoged: Parcell. *Hans Christensen.*

Sneum

pr. Tjæreborg. \int Tjæreborg 15. Folkeregisterf: Tjæreborg 35. Amtsrkr: Ribe, Retskr: 86 Esbjerg, Politikr: 64 Esbjerg, Skattekr: Esbjerg, Vurdkr: Ribe. — Af 203 Vølgere stemte 188. S 55 (1), V 133 (4).

Formand: Grdj. *Karl P. B. Jensen.*

(V). K&R, FVj.
Frosig, Ejnar Grdj. (V).
Nielsen, Ejler, Mejeribest. (V). Skk, Vj. Næstfmd

Schmidt, Jeppe, Grdj. (V). Bræ, Kass.
Pedersen, Peter Chr., Murerm. (S). Ko, FSu, Folkeregisterf.

Komm. Revisorer: Lærer *H. G. Hansen* og Grdj. *Jeppe Andersen.*

Snoldelev

pr. Gadstrup. \int Gadstrup 44. Kommune-
kt: \int Gadstrup 127, Postkonto 49977. Amtsrkr: Roskilde, Retskr: 4 Roskilde, Politikr: 4 Roskilde, Skattekr: Køge, Vurdkr: Køge. — Af 428 Vølgere stemte 356. S 71 (1), R 123 (3), V 159 (3).

Formand: Grdj. *J. O. Sørensen.* (V). Bak, FBø, FK&R, *)FSu.

Hansen, Peter Brandt, Parcell. (R).

FBsk, K&R, Skk, Vj.
Jensen, Jens Peter, Parcell. (R). Bi, Sko
Nielsen, H. Rouving, Husejer. (V). Bi, Bø, Skk.

Nielsen, Otto, Amtsvejrn. (S). Bak, K&R, FVj.

Petersen, Ohr., Tømrerm. (R). Bi, FBæ, Bø.

Villadsen, Villads, Best. (V). Skk, Sko, Vj.

Komm. Revisorer: Husejer *H. Rouving* *Nielsen* og Lærer *Hugo Kristensen.*

Skolekomm. Fmd: Sognepr. *Kristiansen.*
Kommunesekr. og Kass: *Ingrid Pedersen.*

Pantefoged: Parcell. *Jens Peter Jensen.*

Snostrup

pr. Oppesundby. $\frac{1}{2}$ Rørbæk 55, Postkonto 59526. Amtsrkr: Frederiksborg, Retskr: 10 Frederikssund, Politisk: 8 Frederikssund, Skattekr: Frederikssund, Vurdkr: Frederikssund. — Af 186 Vælgere stemte 138. S 26 (1), R 55 (2), V 57 (2); [S+R].
Formand: Uddeler *H. V. Nielsen.* (R).

Hansen, Alfred, Sognek. (V). FBø.
Hansen, Hermann. (S). FVj.
Hansen, Niels, Møller. (R). FBræ, FSu.
Nielsen, Karl Edvard, Grdij. (V). Kass.
 Komm. Revisorer: Lærer *Vald. A. Hansen* og Afbygger *Ole Jørgensen.*
 Skolekomm. Fmd: Grdij. *Karl Pedersen.*
 Sundhedskomm. Fmd: Forp. *Anders Olsen.*

Snæbum se Hvornum-Snæbum.

Snøde-Stoense-Hou

pr. Store Snøde. $\frac{2}{3}$ Snøde 159 (14—16, Torsd. till. 19—20, Lørd. lukket), Postkonto 47958. Amtsrkr: Svendborg, Retskr: 36 Rudkøbing, Politisk: 25 Rudkøbing, Skattekr: Rudkøbing, Vurdkr: Langelands nordre. — Af

Formand: Postass. *H. P. Pedersen.* (R) FBø, K&R, FSkk.

Christiansen, Vald., Boelsm. (R). Vj.
Gregersen, Peder, Fisker. (V). Bsk.
Hansen, Carl, Købm (V).
Hansen, Carl V., Arbejdsm. (S). K&R, Skk, Su, Vj.
Nielsen, H. P., Skræder. (R). Bø, Vj.
Nielsen, Johs., Murer. (S). Vj.
Nielsen, Rasmus, Grdij. (V). Skk, Næstformand.
Pedersen, Christian, Grdij. (V). Skk.
Smedegaard, V., Grdij. (V). K&R, Skk, Su.
Sørensen, Peder, Arbejdsm. (S). Bø, Vj.
 Komm. Revisorer: Mejeribest. *Bidstrup* og Grdij. *Lars Nøgel.*
 Sundhedskomm. Fmd: Grdij. *Carl Hansen*
 Kommunekass: *Johs. Petersen.*

Soderup-Eskildstrup

pr. Kirke Eskildstrup. $\frac{1}{2}$ Kirke Eskildstrup 117 (10—12), Postkonto 12641. Amtsrkr: Holbæk, Retskr: 12 Holbæk, Politisk: 9 Holbæk, Skattekr: Holbæk, Vurdkr: Holbæk. — Af 1163 Vælgere stemte 945. S 225 (2), R 262 (4), V I 237 (3), V II 164 (2), Rf 57 (0); [R+Rf; V I+V II].
Formand: Murerm. *J. Jensen.* (R).
Christensen, Eleonora, Husmoder. (R). Bø, Su.

Eliassen, Martin, Husm. (V). Su.
Jakobsen, Ohr. Grdij. (V). FBræ, K, Sko, Vgb.
Jeppesen, A., Arbejdsm. (S). Bsk, Bø, Skk, Sko, Su, Vgb, Vj.
Johansen, Claus, Grdij. (V). Skk.
Larsen, Kristof, Husm. (R). K.
Olsen, Oluf, Husm. (V). Su, Vj.

Petersen, Oscar, Arbejdsm. (S). Su, Vj.
Rasmussen, Carl, Grdij. (R). Bø, Vj.
Sørensen, A., Grdij. (V). Bsk, Su, Vj.
 Komm. Revisorer: Grdij. *A. O. Petersen* og
 Kommunesekr: *Svend Aage Rasmussen.*
 Pantefogeder: Soderup: Grdij. *N. P. Benjamiensen.* Kirke Eskildstrup: Mek. *N. F. Petersen.*

Solbjerg se Bælum-Solbjerg.
Solbjerg se Ørslev-Solbjerg.

Solbjerg-Sundby (Mors)

pr. Solbjerg Mors. $\frac{1}{2}$ Solbjerg Mors 9. Amtsrkr: Thisted, Retskr: 76 Nykøbing M., Politisk: 55 Nykøbing M., Skattekr: Mors, Vurdkr: Mors vestre. — Af 776 Vælgere stemte 776. S 96 (1), U.P. 680 (6).

Formand: Mejeribest. *L. P. Pedersen.* (U.P.). *)FSu, Folkeregisterf.
Feldthaus, Vühelm, Arbejdsm. (S).
Jensen, Marinus, Husm. (U.P.)
Larsen, Peder, Husm. (U.P.). Kass.
Nør, Karl, Grdij. (U.P.)
Pedersen, Johannes, Husm. (U.P.)
Søndergaard, Holger, Grdij. (U.P.)
 Komm. Revisorer: Amtsskolekonsul. *Ohr.*
Meilgaard og Postesk. *J. P. Holbæk.*
 Skolekomm. Fmd: Sognepr. *M. N. Beck.*

Solrød se Havdrup-Solrød.

Sommersted

pr. Sommersted. $\frac{1}{2}$ 35, Postkonto 87465. Amtsrkr: Haderslev, Retskr: 89 Haderslev, Politisk: 66 Haderslev, Skattekr: Christiansfeld, Vurdkr: Rødding. — Af 801 Vælgere stemte 687. S 145 (2), Dansk Arbejdsmandsforb 56 (0), Landdiets Fællesl 314 (3), Sommersted Stats Borgerl 167 (2); [S+ Dansk Arbejdsmandsforb; Fællesl+Borgerl].
Formand: Entrepr. *H. J. Skytt.* (Borgerl). FBø, FK&R, FSkk, *)FSu, FVj.

Budde, J., Arbejdsm. (S). Bø, Sko.
Damgaard, J. H., Husm. (Fællesl). Sko, Vj.
Nissen, Jens, Arbejdsm. (S). K&R, Vj.
Nissen, V., Grdij. (L.F)
Petersen, P., Fabr. (Borgerl). Bø.
Schmidt, J., Grdij. (Fællesl). K&R, Vj
 Komm. Revisorer: Fabr. *P. Petersen* og Købm. *H. Fræhr.*
 Skolekomm. Fmd: Fabr. *P. Petersen.*
 Skolenævn Fmd: Sommersted: Forp. *P. Andersen.* Neder Lerte: Grdij. *O. Andersen.* Øvre Lerte: Møller *Johs. Schmidt.*
 Kommunekass: *B. Jørgensen.*
 Pantefoged: *Emil Hansen.*

Sonnerup se Ry-Sonnerup.

Sorterup-Ottestrup

pr. Slagelse. $\frac{1}{2}$ Næsbykov 26. Folkeregistreret: $\frac{1}{2}$ Næsbykov 55. Amtsrkr: Sorø, Retskr: 15 Slagelse, Politisk: 11 Slagelse. — Af 524 Vælgere stemte 376. S 88 (1), R 58 (1), V 230 (5).

Formand: Grd. A. P. Andersen. (V)
*)FSu.

Andersen, J. P., Grd. (V). Vj.
Eichen, F., Grd. (K). FVj.
Frederiksen, F., Grd. (V). Vj.
Jacobsen, H., Husejer. (S). Vj.
Jensen, Harald, Købm. (R). FBr.e.
Larsen, L. P., Tømrerm. (V). Vj.
Skolekomm. Fmd: Sognepr. Hermann.

Sorø Købstads Landdistrikt

Kommunekt: Slagelsevej 16 (10½—12½ og 16—17, f Sorø 490. Amtsokr: Sorø, Retskr: 19 Sorø, Politikr: 13 Sorø, Skattekr: Sorø, Vurdkr: Sorø. — Af 1115 Vælgere stemte 966. S 483 (3), R 51 (0), K 134 (1), V 268 (1); [K+V].

Formand: Skræderm. C. E. Larsen. (S).

Andreasen, Chr., Opsynsm. (S). Næstformand.

Corneliussen, K. K., Insp. (K).

Danchert, Emil, Insp. (V).

Kruc, Frøde, Fragtm. (S).

Komm. Revisorer: Købm. Søren Petersen og Overmontør E. F. A. Johansen.

Sundhedskomm. Fmd: Opsynsm. Chr. Andreasen.

Bygningsinsp: Tømrerm N. J. Larsen.

Kommunekass: N. P. Petersen.

Sottrup

pr. Vester Sottrup. f Vester Sottrup 87 (9—12, Lørd 9—12), Postkonto 46294. Amtsokr: Sønderborg, Retskr: 93 Sønderborg, Politikr: 69 Sønderborg, Skattekr: Sønderborg, Vurdkr: Sønderborg. — Af 714 Vælgere stemte 583. S 223 (3), Borgerl 216 (3), Haandv og Husmandsl 144 (1); [Borgerl+Haandv og Husm.].

Formand: Jens Andersen jun. FK, FVj.

Alexandersen, Hans.

Grau, Jørgen, Maskinbygg. (Haandv. og Husmandsl). Su.

Johansen, Frederik, Vejm. (S).

Jørgensen, Hans, Vejm. Vj.

Lorensen, Jacob, Arb. (S). Su.

Nissen, Christian, FSu.

Bygningskomm. Fmd: Bygm. Thomas Lund.

Komm. Revisorer: Regnskabsf. Frøde

Mjldrup og Hans Jørgensen.

Skolekomm. Fmd: Hans Chr. Jensen.

Folkeregisterf: H. Jørgensen.

Kommunesekr. og Kass: H. Jørgensen.

Pantefoged: Frederik Jensen.

Spandet

pr. Arnum. f Spandet 12 Amtsokr: Tønder, Retskr: 91 Toftlund, Politikr: 65 Ribe, Skattekr: Lørumkloster, Vurdkr: Skærnbæk. — Af 323 Vælgere stemte 244. S 24 (0), B.F 90 (2), B.S 55 (1), U.P 75 (2); [S+B.S+U.P].

Formand: Rentier Hans Chr. Schack. (U.P.). *)FK&R, *)FSu

Aarhøus, Otto, Husm. (B.F). Vj.

Jensen, Anton, Grd. (B.S). Vj.

Olesen, Aksel, Grd. (B.F). Bsk, Vj.

Skov, Jens Chr., Grd. (B.S). Bræ, By.
Komm. Revisorer: Førstelærer Knudsen og Rentier Joh. Fabricius.
Sundhedskomm. Fmd: Sogneraadsm. H. Schack.
Kommunekass: Rentier Vilh B. Schmidt.

Spentrup-Gassum

pr. Spentrup. f Spentrup 13. Folkeregistreret: Gassum pr. Spentrup, f Dyrby 15. Amtsokr: Randers, Retskr: 59 Randers, Politikr: 44 Randers, Skattekr: Hobro, Vurdkr: Hobro. — Af 863 Vælgere stemte 642. Lokallister.

Formand: Boelsm. S. P. Beider. Bø, K&R, Ko.

Hansen, Karl, Grd. Skk, Kass.

Jensen, Otto, Grd. Bø, K&R.

Petersen, Karl, Grd. Vj.

Petersen, K. M., Husm. Bræ, Skk, Vj.

Skjødt, Jens, Grd. Bø, K&R

Stensen-Jakobsen, E., Læge. Bø, Vj.

Komm. Revisorer: Lærer Sørensen og

Lærer Hansen.

Skolekomm. Fmd: Grd. Lauritz Sørensen

Folkeregisterf: Frk. Mary Christensen.

Spjellerup-Smerup

pr. Karise. f Vemmetofte 61, Postkonto 34239. Folkeregistreret: Smerup pr. Karise, f Vemmetofte 61. Amtsokr: Præstø, Retskr: 20 Store-Heddinge, Politikr: 15 Store-Heddinge, Skattekr: Præstø, Vurdkr: Faxø. — Af 593 Vælgere stemte 465. S 166 (3), R 47 (1), V 193 (4), Rf 59 (1).

Formand: Landpostb. Emil Petersen.

(S). FK&R, Vj.

Andersen, Hildur, Husejer. (S). By, Su.

Andersen, Joh., Arbejdsm. (S). K&R.

Danielsen, Hans P., Grd. (V). By, Vj,

Næstfmd.

Jensen, H. C., Grd. (V). Bø, FVj.

Jørgensen, Aage, Malerm. (V). By, K&R

Nielsen, N. Chr., Parcøll (R). Vj.

Nielsen, Niels, Grd. (V). Kass.

Richardt, Alfred, Husm. (Rf). FSu, Vj.

Komm. Revisorer: Uddeler I. Hansen og

Grd. L. P. Nielsen.

Skolekomm. Fmd: Pastor Hedegaard.

Sundhedskomm. Fmd: Grd. Einer Poulsen.

Sporup se Røgen-Sporup.

Spørring se Grundfør-Spørring.

Staby

pr. Ulfborg. f Ulfborg 53 u. Amtsokr: Ringkøbing, Retskr: 83 Ringkøbing, Politikr: 62 Ringkøbing, Skattekr: Ringkøbing, Vurdkr: Hind H. — Af 475 Vælgere stemte 313 paa Lokallister.

Formand: Grd. Aage Ebbensgaard.

FBrø, FBsk, Bø, K&R, Ko, FSu, Folkeregisterf.

Andersen, Klemmen, Grd.

Bennedsgaard, Jeppe, Grd. Bræ.

Brandbjerg, Ole, Grd. Pl.

Jepesen, Harald, Grd.

Jørgensen, Jørgen, Arbejdsm.

Nielsen, Niels Kr., Husm. Pl, Kass.

Sig, Anders, Grdj. FVj.
Trustrup, Peder Frandsen, Grdj. Pl.
 Komm. Revisorer: Grdj. *Ole Olsen* og
Kbhm. J. Trillinggaard.

Stadager-Nørre Kirkeby

pr. Nørre Alslev. f. Nr. Alslev 80 x.
 (Kass: f. Eskildstrup 71 u), Postkonto-
 59500 Amtsrkr: Maribo, Retskr:
 28 Nykøbing F, Politikr: 19 Nykøbing
 F, Skattekr: Saksjøbing, Vurdkr: Fal-
 sters nordre. — Af 419 Vælgere stemte
 361, S 114 (3), R 47 (1), V 164
 (4), F 36 (1).

Formand: Grdj. *C. Green*. (V).
 *)FSu.

Andersen, C., Arbejdsn. (S).
Ejlersen, K., Grdj. (V). Vj. Kass.
Grandjean, V., Hofjægerm., Stamhusbes.
 (F).

Hansen, H. J., Uddeler. (R). Sko, Næst-
 formand.

Jensen, A., Grdj. (V). Vj.
Mathisen, H., Parcell. (S). Bræ.
Petersen, C., Arbejdsn. (S).
Sørensen, J., Grdj. (V). FVj.
 Komm. Revisorer: Grdj. *Ohr. Jørgensen*
 og Uddeler *Hansen*.

Skolekomm. Fmd: Sognepr. *P. Høfring*.
 Pantefoged: Grdj. *O. Hildebrandt*.

Stadil

pr. Tim. f. Stadil 19. Amtsrkr: Ringkø-
 bing, Retskr: 83 Ringkøbing, Politikr:
 62 Ringkøbing, Skattekr: Ringkøbing,
 Vurdkr: Hind H. — 408 Vælgere.
 Fredsvalg.

Formand: Grdj. *Marius M. Olesen*.
 FBæ, *)FSu. Folkeregisterf.

Christensen, Schmidt, Grdj. Vj.
Jensen, Arne, Husm. Vj.
Jensen, Knud, Tømrerm. By. Kass.
Kolby, Aksel, Grdj. Skk.
Madsen, Mads, Husm. Vj.
Opstrup, Aksel, Grdj. FVj.
Pedersen, Holger, Grdj. By.
Thesbjerg, Hans, Grdj. By.
 Komm. Revisorer: Husm. *H. O. Morten-
 sen* og Husm. *Mads Madsen*.

Skolekomm. Fmd: Sognepr. *I. Tousgaard*

Stagstrup se Harring-Stagstrup.

Starup

pr. Haderslev. f. Haderslev 3784. Amtsrkr:
 Haderslev, Retskr: 89 Haderslev,
 Politikr: 66 Haderslev, Skattekr: Chri-
 stiansfeld, Vurdkr: Gl. Haderslev. —
 Af 396 Vælgere stemte 300. Fællest
 172 (4), Arbejderl 54 (1), Husmandsl
 72 (2).

Formand: Propr. *L. Olausen*. (K).
 Bø, *)FSu.

Andersen, Jørgen, Husm. (R). Næstfmd.
Andersen, Mathias, Grdj. (V).
Andersen, Otto. (S)
Ravn, Christian. (K).
Surballe, Jens. (V).
Tnoensen, Peter B. (DK).
 Komm. Revisorer: Mejeribest. *H. Bejer*
 og Grdj. *M. Andersen*.
 Sundhedskomm. Fmd: Fabr. *I. Iversen*.
 Pantefoged: Grdj. *N. Schmidt*.

Staining

pr. Skjern. f. Staining 3, Postkonto
 17025. Amtsrkr: Ringkøbing, Relskr:
 84 Skern, Politikr: 62 Ringkøbing,
 Skattekr: Bølling m. fl. H., Vurdkr:
 Bølling H. 438 Vælgere. Lokallister.
 Formand: Grdj. *J. Steffensen*. FBø,
 *)FSu.

Andresen, Frederik, Grdj. Vj.
Bonde, K., Grdj. Ko, Vj.
Hansen, O., Fisker. Vj.
Jensen, O. P., Grdj. Sko.
Jensen, Peder Lyager, Grdj. Bræ, Vj.
Krogsgaard, Aage, Husm. Bræ, FVj.
Larsen, S., Grdj. Sko. Kass.
Østergaard, Chr., Grdj. Bsk, Vj.
 Komm. Revisorer: Lærer *M. Toft* og
 Grdj. *H. Rinder*.
 Skolekomm. Fmd: Sognepr. *Schützack*.

Stege Købstads Landdistrikt

pr. Stege. f. Stege 4442. Folkeregistret og
 Kass: f. Stege 4586. Amtsrkr: Præ-
 stø, Retskr: 24 Stege, Politikr: 17 Vor-
 dingborg, Skattekr: Vordingborg, Vurd-
 kr: Møen. — Af 95 Vælgere stemte
 83. Lokallister.

Formand: Best. *N. P. Hansen*. (B.F)
Christensen, Jørgen, Parcell. (U.P).

Næstfmd
Christensen, Tage, Hotelejer. (B.F).
 Kass, Folkeregisterf.
Henriksen, Poul, Parcell. (U.P).
Nymann, Ejner, Arbejdsn. (U.P). FBæ
 Komm. Revisorer: Grdj. *Sv. Aa. Nielsen*
 og Lærer *Vagn Geilø*.
 Skolekomm. Fmd: Sognepr. *J. L. Frederik-
 sen*.

Stege Landsogn

pr. Stege. f. Møen 4146 (9—10, 14—16,
 Fred. 10—13, 17—19), Postkonto
 7066. Amtsrkr: Præstø, Retskr: 24
 Stege, Politikr: 17 Vordingborg, Skat-
 tekr: Vordingborg, Vurdkr: Møen. —
 Af 1626 Vælgere stemte 1478. S 790
 (6), R 179 (2), K 75 (0), V 336
 (3), DK 91 (0); [R+K+V].

Formand: Sognefoged *Mar. Hansen*.
 (S). FBæ, FK&R, T.
Andersen, Marius, Grdj. (V). Su.
Christensen, Ohr. S., Grdj. (V). K&R,
 T.
Christensen, Otto, Postb. (S). Bø, Skk,
 T.
Christiansen, Tage, Grdj. (R). K&R.
Hansen, E. Johs., Fyrbøder. (S). FBø,
 K&R, FSu.
Hansen, Herluf, Grdj. (V). G&V, Su.
Knudsen, Jens, Parcell. (R). Bø, Su.
Moestrup, Johs., Arbejdsn. (S). FG&V,
 K&R, Su.
Rasmussen, Jac. L., Arbejdsn. (S). Bø,
 Skk, Su.
Rasmussen, Thv., Tækker. (S). G&V,
 FSkk, Su.
 Komm. Revisorer: Mejerist *H. V. Madsen*
 og Grdj. *Har. Jensen*.
 Skolekomm. Fmd: Tækker *Thv. Rasmus-
 sen*.

Kommunesekr. og Bogh: *Viggo B. Petersen*.

Pantefoged: Sognef. *Mar. Hansen*.

Stenderup se *Urlev-Stenderup*.

Stenild

se *Rørbæk-Grynderup-Stenild*.

Stenlille

pr. Stenlille St. 200 (Fmd: 106 v), Postkonto 59887. Amtsrkr: *Holbæk*, Retskr: 19 *Sorø*, Politikr: 13 *Ringsted*, Skattekr: *Kalundborg*, Vurdkr: *Tudæs H.* — Af 910 Vælgere stemte 703. S 256 (3), R 67 (0), V 276 (3), D.K 18 (0), B.F 86 (1); [V+*B.F.*].

Formand: Grdj. *A. Petersen*. (V). K&R.

Bruun, E., Bogh. (S). K&R.

Jensen, Frits, Grdj. (V).

Mundt, J. P., Arbejds. (S).

Petersen, Alfr. J., Arbejds. (S). FBo, FSu.

Petersen, H., Stationsforst. (B.F). K&R, Næstfmd.

Petersen, Svend, Grdj. (V). FSKk.

Komm. Revisorer: Lærer *Hansen* og Skomagerm. *Otto Glad Jensen*.

Sundhedskomm. Fmd: Stationsforst. *Petersen*.

Kommunekass. og Folkeregisterf: *Ricard Jacobsen*.

Pantefoged: *R. Løkkegaard*.

Stenløse-Fangel

pr. Sankt Clemens. 1 Dalum 314. Postkonto 17950. Amtsrkr: *Odense*, Retskr: 39 *Odense*, Politikr: 28 *Odense*, Skattekr: *Kerteminde*, Vurdkr: *Aasum H.* — Af 982 Vælgere stemte 824. S 135 (2), R 220 (2), K 53 (0), V 359 (5), D.K 57 (0).

Formand: Grdj. *Jørgen Jørgensen*. (V). FBø, *)FSu.

Hansen, A. M., Forp. (R). Næstfmd.

Hansen, J., Husm. (V). K&R.

Jensen, Peder, Husm. (V) Kass.

Larsen, H. G., Arbejds. (S). Skk.

Larsen, L., Gartner. (R). FVj.

Mathiesen, S., Arbejds. (S). Skk.

Møller, Chr., Grdj. (V). Vj.

Møller, Katrine, Husmoder (V). Bø.

Komm. Revisorer: Sygekasssekass. *P. Andersen* og Grdj. *Harry Sørensen*.

Skolekomm. Fmd: Pastor *O. Balslev*.

Sundhedskomm. Fmd: Grdj. *Vahl Møller*.

Stenløse-Veksø

pr. Stenløse. 1 Stenløse 28 (Mand, Onsd, Fred. 14—17), Postkonto 41580. Amtsrkr: *Frederiksborg*, Retskr: 10 *Frederikssund*, Politikr: 8 *Frederikssund*, Skattekr: *Frederikssund*, Vurdkr: *Frederikssund*. — Af 985 Vælgere stemte 785. S 159 (2), R 80 (1), D.K 59 (0), B.F 487 (6).

Formand: Grdj. *H. P. Hansen*. (B.F)

Bø, K&R, Sko, Su, Vj.

Bjellekjær, K., Insp. (B.F). Skk, Sko, Vj.

Hansen, J. P., Gaardbest. (B.F). Vj. *Mortensen, Jens*, Grdj. (B.F). FBrø, Su. *Mølgaard, Knud*, Forp. (B.F). Bo, K&R, Su, Vj.

Nielsen, Ejnar, Maskinarb. (S). Sko, Vj. *Olsen, A. P.*, Skræder. (S). Bo, Bø, Su. *Pedersen, Peder*, Grdj. (B.F). Bsk, Sko, Næstfmd.

Viskum, K., Lærer. (R). Bø, K&R, Su. Komm. Revisorer: *Købm. O. Olsen* og Grdj. *P. Stiesdal*.

Skolekomm Fmd: Grdj. *Morten Pedersen* Sundhedskomm. Fmd: Læge *J. W. Rasmussen*.

Kommunesekr. og Kass: *E. V. Knudsen*.

Stenmagle

pr. Nyrup. 1 Nyrup 22, Postkonto 6601. Amtsrkr: *Sorø*, Retskr: 19 *Sorø*, Politikr: 13 *Ringsted*, Skattekr: *Sorø*, Vurdkr: *Sorø*. — Af 849 Vælgere stemte 660. S 134 (2), R 108 (1), K 51 (1), V 294 (5), U.P 49 (0), Lokal 24 (0); [K+U.P].

Formand: Grdj., Amtsraadsmedl. *Ohr. Berthelsen*. (V). Bø, *)FSu, Folkeregisterf.

Christensen, R., Lærer. (R).

Frederiksen, D., Grdj. (V). Brø.

Jensen, Holger, Grdj. (V). Bø.

Jensen, N. P., Propr. (V). FBrø, K&R, Fko, Vj.

Larsen, Villy, Arbejds. (S). Bø.

Nielsen, K., Arbejds. (S). Vj.

Sørensen, Kristian, Boelsm. (V). Vj.

Sørensen, Rasmus, Grdj. (K). K&R.

Komm. Revisorer: Lærer *Richard Christensen* og Mejeribest. *V. Petersen*.

Skolekomm. Fmd: Pastor *Buchhave*.

Sundhedskomm. Fmd: Hønseriejer *Ohr. G. Jensen*.

Pantefoged: Husm. *Olaus Mathiasen*.

Stenstrup

pr. Stenstrup. Postkonto 41950. Folkeregisteret: Stenstrup, 1 Stenstrup 91. Amtsrkr: *Svendborg*, Retskr: 33 *Svendborg*, Politikr: 24 *Svendborg*, Skattekr: *Faaborg*, Vurdkr: *Sunds H.* — Af 1065 Vælgere stemte 884. S 398 (4), K 104 (1), V+R 382 (4); [K+V+R].

Formand: Sognef. *H. P. Hansen*.

(V+R), Bø, K&R, Ko, FSu.

Hansen, Thorvald, Tømrerm. (S). Bo.

Hulgaard, Otto, Husm. (R). Brø, Vj.

Johansen, Kristian, Arbejds. (S). FBrø Bsk, K&R.

Kristensen, Agnethe, Husmoder. (S). Bi, Bø.

Larsen, Laurits, Grdj. (B.F). Bsk, Vj.

Rasmussen, Niels, Grdj. (V). Bø.

Thomsen, S., Arbejds. (S). FG&V.

Ulrich, Niels Broch, Forp. (K). K&R, Skk.

Komm. Revisorer: Ass. *Kaj Karup* og Lærer *G. E. Andersen*.

Skolekomm. Fmd: Pastor *A. O. Gettrup*.

Sundhedskomm. Fmd: Grdj. *Anders Andersen*.

Beskæftigelsesudv. Fmd: Kass. *R. Rasmussen*.

Folkeregisterf: *Snedker K. F. Jensen*.
Kommunekass: *Snedker K. F. Jensen*.
Pantefoged: *Rentier Martin Larsen*.

Stenum se Tolstrup-Stenum.

Stepping

pr. Stepping. $\frac{1}{2}$ Stepping 46, Postkonto 17666. Amtsrkr: *Haderslev, Retskr: 89 Haderslev, Politikr: 66 Haderslev, Skattekr: Christiansfeld, Vurdkr: Christiansfeld*. — Af 553 Vælgere stemte 416. S 57 (1), B.F 185 (4), V 174 (4).

Formand: Bygm. *Peter Thygesen*. (B.F).

Bertz, Albert, Arb. (S).
Bøltger, Hans, Tjenestem. (B.F).
Juhl, Iver Nissen, Husm. (R).
Kryger, Jørgen, Husm. (R).
Nissen, Asmus, Grdj. (V).
Nissen, Peter. (V).
Rasmussen, Chr., Grdj. (V).
Thygesen, Thyge, Grdj. (V).

Stigs-Bjærgby

pr. Mørkøv. $\frac{1}{2}$ Mørkøv 27, Postkonto 38100. Amtsrkr: *Holbæk, Retskr: 12 Holbæk, Politikr: 9 Holbæk, Skattekr: Holbæk, Vurdkr: Tudse H.* — Af 350 stemte 303. S 81 (2), R 99 (2), V 123 (3); [S+R].

Formand: Grdj. *V. Bergmann*. (R).
FBør, K&R, *)FSU.

Andersen, A., Arbejdsd. (S). Bø, K&R, Vj.

Ohrstensen, H., Entrepr. (V). FSkk, Vj. Kass.

Jensen, Fr., Grdj. (V). Vj.
Jensen, P., Smedem. (V). K&R, Vj.
Larsen, Fr., Grdj. (R). Skk, Vj.
Rasmussen, A., Husm. (S). FVj.
Komm. Revisorer: *Købm Rehardt Knudsen* og *Regnskabsf. Niels Nielsen*.
Sundhedskomm. Fmd: Husm. *Oskar Larsen*.

Stilling se Skanderup-Stilling.

Stillinge

pr. Slagelse. $\frac{1}{2}$ Kirke-Stillinge 58 (Fmd: $\frac{1}{2}$ Kirke-Stillinge 76). Amtsrkr: *Sorø, Retskr: 15 Slagelse, Politikr: 11 Slagelse, Skattekr: Slagelse, Vurdkr: Slagelse*. — Af Vælgere stemte 712. S 130 (1), R 56 (0), V 459 (7), Rf 57 (1).

Formand: Grdj. *Ohr. Ohrstensen*. (V).

Hansen, H., Gaardbest. (V).
Jensen, Jens Ohr., Grdj. (V). FVj.
Mortensen, Alf., Grdj. (V). FBør.
Mortensen, H., Grdj. (V).
Mortensen, Verner, Grdj. (V).
Poulsen, A., Tømrer. (Rf).
Rasmussen, Holger, Grdj. (V).
Rasmussen, Johs., Boelsm (S).
Komm Revisorer: Grdj. *Martin Mortensen* og *Lærer Johs. Rich. Bagge*.
Skolekomm. Fmd: *Sognepr. Olesen*.
Kommunesekr: *Henrik Jakobsen*.

Stjær se Storing-Stjær-Sdr. Galten-Stoense se Snøde-Stoense-Hou.

Stokkemarke

pr. Søllested, $\frac{1}{2}$ Stokkemarke 58, Kommunekt: $\frac{1}{2}$ Stokkemarke 34, Postkonto 12854. Amtsrkr: *Maribo, Retskr: 30 Maribo, Politikr: 21 Rødby, Skattekr: Maribo, Vurdkr: Maribo*. — Af 1349 Vælgere stemte 1098. S 335 (4), R 119 (1), B.F 413 (5), Byl 181 (1).

Formand: Grdj. *O. Johansen*. (B.F).
FBør. Bø, H, Sko, *)FSU.

Antonisen, Vald., Husm. (S). Sko.
Borre, Kristen, Grdj. (B.F). Sko, Ø.
Ohrstensen, Gustav, Maler. (S). Bø, Sko.
Christensen, H. Chr. (S). FH, K&R.
Christensen, Johs., Fisker. (R). Bø, Sko.
Dalsby, Aage, Propr. (B.F). Sko, Vj.
Kock, E., Install. (Borgerl). Bø, K&R, Sko, Ø.

Kragh, Sofus, Parcell. (B.F). Ø.
Simonsen, Carl, Arbejdsd. (S). Vj.
Sunke, Jørg, Propr. (B.F). Bak, Vj.
Komm. Revisorer: *Boghldr. A. J. Bruun* og Grdj. *Ant. Rasmussen*.

Børnev. Fmd: *Forp. N. J. Mathiasen*.
Skolekomm. Fmd: *Pastor N. Davidsen*.
Sundhedskomm. Fmd: *Læge Glaven*.

Storarden se Astrup-Storarden.

Store Ajstrup

Risbækgård pr. Søbersund. $\frac{1}{2}$ Store Ajstrup 22 Amtsrkr: *Aalborg, Retskr: 66 Nibe, Politikr: 47 Nibe, Skattekr: Løgstør, Vurdkr: Løgstør*. — Af 140 Vælgere stemte 110. Lokallister.

Formand: Grdj. *Niels Sjøgaard*. FBø, FK&R, Skk FSU, Folkeregisterf.

Christensen, Tinus, FVj.
Madsen, J. Kollerup, Husm. Vj.
Rasmussen, Martin, Husm. Bø, K&R, Skk, Vj.

Staur, Annæus, Grdj. Bø, K&R, Skk, Kass.

Beskæftigelsesudv. Fmd: Grdj. *Marinus Madsen*.

Skolekomm. Fmd: Grdj. *Jens Borup Hansen*.

Store Brøndum-Siem-Thorup

pr. St. Brøndum. $\frac{1}{2}$ St. Brøndum 25. Amtsrkr: *Aalborg, Retskr: 64 Terndrup, Politikr: 45 Hadsund, Skattekr: Høllum-Hindsted H.*, Vurdkr: *Flekum H.* — Af 624 Vælgere stemte 484 paa Lokallister.

Formand: Landpostb. *O. Høgh*. Brø, FBak, Bø, K&R, Skk. Folkeregisterf.

Laisgaard, S., Grdj. FVj.
Jensen, P. O., Murer. Vj, Kass.
Møller, Niels, Grdj.
Nielsen, Charles, Arbejdsd. (Arbejderl)-Sko.

Nielsen, Hans, husm. *)FSU.
Vernersen, V., Grdj. Brø, Bak, Vj.
Komm. Revisorer: Grdj. *M. Braad* og Grdj. *Niels Møller*.

Store Dalby se Hedensted-Store Dalby.

Store Fuglede-Lille Fuglede

pr. Store Fuglede \int Fuglede 89. Amtsokr.: Holbæk, Retskr.: 13 Kalundborg, Politikt.: 10 Kalundborg, Skattekr.: Kalundborg, Vurdkr.: Kalundborg. — Af 766 Vælgere stemte 609 S 95 (1), R 157 (2), V 301 (5), U.P. 56 (1).
F o r m a n d: Jens Jørgen Jensen (V). K&R, FSu.
Christiansen, Ella, Husmoder. (R). FBø, Folkeregisterf.
Hansen, Valdemar, Grdj. (V). Vj.
Jakobsen, Jakob, Grdj. (V) Su, Vj.
Jensen, Martin, Lærer. (U.P.) Su.
Jensen, Peter, Maskinfabr. (V). K&R.
Olsen, Holger, Grdj. (V). Vj.
Petersen, Hartvig, Boelsm. (R). Vj.
Simmens, Ingvard, Arbejdsm. (S). K&R
 Komm. Revisorer: Grdj. *Anders Christensen* og Grdj. *Holger Jensen*.
 Skolekomm. Fmd: Pastor *Jakob Jespersen*.
 Kommunesekr.: *Walthar Larsen*.
 Pantefoged: *Carl Nielsen*.

Store-Heddinge Landsogn

pr. Store-Heddinge. \int Store-Heddinge 257, Postkonto 40935 Amtsokr.: Præstø, Retskr.: 20 Store-Heddinge, Politikt.: 15 Store-Heddinge, Skattekr.: Store-Heddinge, Vurdkr.: Store-Heddinge. — Af 820 Vælgere stemte 691 S 224 (3), R 78 (1), K 92 (1), V 224 (3), Fris. Arbejderl 71 (1).
F o r m a n d: Grdj. *N. P. Nielsen*. (V). FBø, FSu. Folkeregisterf.
Hansen, Jørgen, Landpostb. (S). Su.
Jensen, Jens P., Grdj. (K). Vj. Kassa.
Nielsen, Jens Bækkeoft, Grdj. (V). FSKo, Vj.
Nielsen, Svend, Arbejdsm. (S). Su.
Petersen, Osvald, Grdj. (V) Vj.
Petersen, Lars, Tømrer. (Fris. Arbejderl) Sjøberg, *N. P.* (S).
Sørensen, Søren Chr., Parcell. (R). Bø.
 Komm. Revisorer: Grdj. *H. Dalgaard* og Grdj. *Peter Jensen*.
 Skolekomm. Fmd: Pastor *Henneke*.
 Sundhedskomm. Fmd: Grdj. *Hans Larsen*.
 Pantefoged: Parcell. *Karl Nielsen*.

Store Magleby

pr. Store Magleby \int Dragør 526 (10—12 og 14—16, Lørd. kun 10—12, Fred till. 17—19), Postkonto 13990. Amtsokr.: København, Retskr.: 3 København, Politikt.: 3 København, Skattekr.: Amager og Sønder Birk, Vurdkr.: Amager. — Af 673 Vælgere stemte 579. S 211 (2), B.F. 356 (5).
F o r m a n d: Grdj. *C. E. Gjertsen*. (B.F). FBø, Bsk, *)FSu, Vj.
Andersen, Peter Th., Skolebetj. (S). Bo, Vj.
Jakobsen, A. H., Grdj. (B.F). FBø, Bø, K&R.
Jensen, O. C., Bogh. (B.F). Bo, Bø, Skk
Nielsen, Jan, Grdj. (B.F). FBø.
Nielsen, Jens, Former. (S). FBø, K&R.
Petersen, H. V., Grdj. (B.F). Bø, FVj.
 Komm. Revisorer: Grdj. *E. O. Jansen* og Grdj. *H. Hoiell*.

Skolekomm. Fmd: Sognepr. *Ulmer*.
 Sundhedskomm. Fmd: Murerin. *Henrik Jacobsen*.
 Bygningsinsp: Arkitekt *K Grønning*.
 Kommunekass: *E. Riber*.
 Kommunesekr.: *E. Riber*.

Store Taarnby se Valløby-Taarnby.

Store Taastrup

pr. Store Merløse. \int Merløse 110, Postkonto 42340. Amtsokr.: Holbæk, Retskr.: 12 Holbæk, Politikt.: 9 Holbæk, Skattekr.: Holbæk, Vurdkr.: Holbæk. — Af 903 Vælgere stemte 799. S 332 (3), R 241 (2), V 226 (2).
F o r m a n d: Lærer *H. Kierkegaard*. (R).
Hansen, L. J., Mejeribest. (R). Bsk, Bø
Højberg, Else K., Husmoder. (V). FBø, Skk, Su.
Jensen, G., Portør. (S). Brø, Bø, Skk.
Nielsen, Hans, Arbejdsm. (S). FVj.
Nielsen, Niels Peter, Arbejdsm. (S). Bsk, K&R, FSu.
Rasmussen, J. C., Grdj. (V). K&R.
 Komm. Revisorer: Lærer *Az. M. Jensen* og Grdj. *Fr. Schnack*.
 Skolekomm. Fmd: Pastor *Lundsteen*.
 Sekr. og Kass: *H. Jensen*.

Storring-Stjør-Sdr. Galten

pr. Harløv. \int Stjør 38. Folkeregistret: \int Galten 61. Amtsokr.: Aarhus, Retskr.: 55 Aarhus, Politikt.: 39 Aarhus, Skattekr.: Vester Lisbjerg m. fl. H., Vurdkr.: Vester Lisbjerg m. fl. H. — Af 1107 Vælgere stemte 900 S 241 (2), V 533 (6), B.F. 126 (1); [V+B.F].
F o r m a n d: Grdj. *R. S. Sørensen*. (V). K&R.
Haurum, E., Boelsm. (V). FKo, FSu.
Jarobsen, Hans, Arbejdsm. (S). Vj.
Nielsen, Sv., Grdj. (V). Brø, Ko, Vj.
Pedersen, Knud, Grdj. (V). K&R, Sko, Vj.
Sørensen, A. B., Vejrn. (S). Bsk.
Sørensen, A. K., Grdj. (V). Sko, Vj.
Sørensen, Ejner, Grdj. (V). FVj.
Thomsen, A., Smedem. (B.F). Bi, K&R, Sko
 Komm. Revisorer: Lærer *I. Au. Dam* og Arbejdsm. *Hans Jacobsen*.
 Skolekomm. Fmd: Forst. *Magne Kjærgaard*.
 Sundhedskomm. Fmd: Grdj. *Ernst Jensen*.
 Folkeregisterf: Boelsm. *E. Haurum*.
 Pantefoged: Boelsm. *Egon Laursen*.

Storvorde

pr. Storvorde. \int Storvorde 40. Folkeregistret: \int Storvorde 50. Amtsokr.: Aalborg, Retskr.: 67 Aalborg, Politikt.: 48 Aalborg, Skattekr.: Nibe, Vurdkr.: Fleskum H. — Af 473 Vælgere stemte 370. S 98 (2), V 136 (2), Borgertl 85 (1).
F o r m a n d: Grdj. *Chr. Nielsen*. (V). Ko, Su.

Andersen, Søren, Malerm. (S).
Berthelsen, Carl, Arbejdsn. (S). FB&P,
 Skk.
Nielsen, Niels Chr M., Parcell. (V).
Vielsen, Marinus, Grjd. (V). Kass.
 Komm. Revisorer: *Uddeler R. Eriksen*
 og *Husejer Søren Mark*.
 Skolekomm Fmd: *Pastor Clausen*.
 Folkeregisterf: *Husejer Søren Mark*.

Stouby

pr. Stouby f 90 (Fmd: f 1 Ho-
 strup 2), Postkonto 18500. Amtsokr:
 Vejle, Retskr: 47 Horsens, Politikr:
 36 Horsens, Skattekr: Bjerge m. fl.
 H., Vurdkr: Bjerge H. — Af 1040
 Vælgere stemte 778. S 290 (4), K 56
 (0), V 361 (5), U.P 71 (0).
 Formand: Grdj. *Axel Frederiksen*.
 (V). K&K.

Frederiksen, Ludvig, Arbejdsn. (S).
Graa, Jens, Rentier. (S). Skk.
Hald, Otto, Grdj. (V) B&P, K&R, *)FSu
Hansen, Villy, Arbejdsn. (S). Skk.
Jørgensen, Alfred M., Skomagern. (S).
 K&R, Ko.
Mikkelsen, E. Brock, Grdj. (V). Skk.
Thorborg, Oluf, Grdj. (V). B&P, Ko, Vj.
Vestergaard, Tage, Uddeler. (V). Bræ.
 Komm. Revisorer: *Forv. E. Lund* og
 Grdj. *Oluf Thorborg*.
 Skolekomm. Fmd: *Sognepr. J. Karstoft*.
 Kæmner: *F. Sællerup*.

Strandby-Farsø

Gøttrup pr. Farsø f 162, Post-
 konto 41228. Folkeregistret: Farsø, f
 Farsø 51. Amtsokr: Aalborg, Retskr:
 65 Løgstør, Politikr: 47 Nibe, Skatte-
 kr: Løgstør, Vurdkr: Gislum H. —
 Af 1930 Vælgere stemte 1502. S 274
 (2), Indre Miss 130 (1), U.P 1106
 (8)

Formand: Grdj *Jens Jensen*. (V).
 G&V.
Buus, N. P., Grdj. (Indre Miss). G&V,
 Su.
Christensen, Anton, Husm. (V). G&V).
Christensen, Marinus, Arbejdsn. (S).
 G&V.
Christensen, Søren L., Husm. (Indre
 Miss). G&V, Su.
Eriksen, Th., Entrepr. (K). G&V, Su.
Jensen, Anton, Arbejdsn. (S). G&V.
Jensen, H. Bang, Husm. (Indre Miss).
 G&V.
Michelsen, Aage, Grdj. (V). Skk.
Pedersen, Jens, Købm. (Rf). G&V.
Poulsen, Marinus, Købm. (K). K&R.
 Komm. Revisorer: *Forretningsf. Asmus*
Nielsen og *Mejeribest. M. H. Dam*.
 Skolekomm. Fmd: *Pastor L. H. Larsen*.
 Sundhedskomm. Fmd: *Arbejdsfmd. Mari-
 nus Christensen*.
 Kommunesekr., Kass. og Folkeregisterf:
 Kæmner *C. L. Lorentzen*.

Strellev

pr. Ølgod f 26 v. Amtsokr: Ring-
 købing, Retskr: 84 Skjern, Politikr: 62

Ringkøbing, Skattekr: Bølling m. fl.
 H., Vurdkr: Nr. Horne H. — 293
 Vælgere. Fredsvalg.

Formand: Grdj. *Søren Grønlund*.
 (V). *)FSu.

Christensen, Øllgaard, Cyklehldr. (K).
 Næstfmd.
Gravesen, Ole, Grdj. (V).
Jensen, Chr. Sigvald, Grdj. (V). Kass.
Jensen, Jens Brevum, Husm. (V).
 Komm. Revisorer: *Grdj. Bernhard Olesen*
 og *Rentier Niels Sørensen*.
 Beskæftigelsesudv. Fmd: Grdj. *Tage Bro-
 dersen*.
 Kornnævn. Fmd: Grdj. *Anders Johanne-
 sen*.
 Skolekomm. Fmd: *Sognepr. Niels Peder-
 sen*.

Strib se Vejlbj-Strib.

Strynø

pr. Strynø f 22, Postkonto 51314. Fol-
 keregistret: Strynø, f 55. Amtsokr:
 Svendborg, Retskr: 36 Rudkøbing, Po-
 litikr: 25 Rudkøbing, Skattekr: Rud-
 købing, Vurdkr: Svendborg. — Af 329
 Vælgere stemte 285. S 66 (1), R 72
 (2), V 147 (4).
 Formand: Grdj. *Hans S. Madsen*.
 (V). *)FSu.

Christensen, Georg. (S). FVj.
Hansen, Peder, Grdj. (V). Ko, Vj.
Jakobsen, Mads Emil, Arb. (R) By.
Jørgensen, Rasmus, Grdj. (V) Vj.
Larsen, Lars N., Grdj. (V). FB&P, Skk.
Pedersen, Harald, Grdj. (V). K&R.
 Komm. Revisorer: *Grdj. Rasmus Jørgen-
 sen* og *Mejeribest. Peder M. Jørgensen*.
 Skolekomm. Fmd: *Pastor Gunner Eng-
 berg*.
 Sundhedskomm. Fmd: *Tømmer Chr. Ege-
 berg*.

Strø

pr. Frederikssund. f 28, Sigerslevvester 28,
 Postkonto 9870. Folkeregistret: f 3
 Sigerslevvester 38. Amtsokr: Frederiks-
 borg, Retskr: 8 Hillerød, Politikr: 7
 Hillerød, Skattekr: Frederikssund,
 Vurdkr: Frederiksværk. — Af 330
 Vælgere stemte 278. S 29 (1), R 40
 (1), K 39 (1), V 119 (5), Lokal 20
 (0), Lokal 31 (1).
 Formand: Grdj. *R. Rasmussen*. (V).
 *)FSu.

Fleischer, Herman, Propr. (V). FVj.
Hansen, Laurits, Smedem. (R).
Jensen, Karl, Grdj. (V). FSKk.
Jørgensen, Jørgen, Grdj. (V). Kass.
Mortensen, Jens Chr., Grdj. (V).
Olsen, Marius, Afbygger. (V).
Olsen, O., Statshuusm. (S).
Poulsen, Olaf, Grdj. (K). Folkeregisterf.
 Komm. Revisorer: *Mejeribest. F. Hansen*
 og Grdj. *Steffen Hansen*.
 Sundhedskomm. Fmd: Grdj. *Niels P.
 Nielsen*.

Strøby

pr. Strøby f 76. Amtsokr: Præ-
 støb, Retskr: 20 Store-Heddinge, Politi-
 kr: 15 Store-Heddinge, Skattekr: Sto-

re-Heddinge, Vurdkr: Store-Heddinge.
— Af 993 Vælgere stemte 732. S 267
(3), K 98 (1), V 367 (3).

Formand: Rutebilejer *Rs. Nielsen*.
(V). K&R, *)FSu, Folkeregisterf.
Jensen, Hans, Arbejdsn. (S). Skk, Vj.
Jensen, V. P., Baadfrer. (S). K&R, Vj
Næstfmd.

Larsen, E., Boghldr. (K). FSkk.
Nielsen, Aage, Grdj. (V)
Nielsen, N. A., Arbejdsn. (S).
Nielsen, Peder, Grdj. (V). Ko, Vj.
Komm. Revisorer: Grdj. *Hans Jørgensen*
og Maskinpasser *P. Hejdemann*.
Sundhedskomm. Fmd: *Parcell. Marius*
Andersen.

Kommunekass: *Parcell. Anders Pejtersen*
Pantefoged *Husm. Emù Poulsen*.

Stubberup

pr Martofte. ¶ Dalby 159, Postkonto
10558. Amtskr: Odense, Retskr: 40
Kerteminde, Politikr: 29 Kerteminde,
Skattekr: Kerteminde, Vurdkr: Kerte-
minde. — Af 432 Vælgere stemte 373.
S 96 (2), R 113 (3), K 29 (0), V
134 (4).

Formand: Entrepr. *Ohr. Nielsen*. (R)
K&R, Vj.

Andersen, Niels, Grdj. (V) Bsk.
Hansen, Ejner, Husm. (R).
Hansen, Louis, Husm (S). K&R, Su.
Jakobsen, Marius, Grdj. (V) FBsk, By.
Juutesen, Julius, Grdj. (V) Næstfmd.
Kristiansen, Anders, Grdj. (R). Vj.
Nielsen, Laurits, Grdj. (V). K&R, Vj.
Pedersen, Aage, Arbejdsn. (S). FBø, Vj.
Komm. Revisorer: Mejeribest. *Ohr. An-
dersen* og Grdj *Ohr. Andersen*.
Skolekomm Fmd: *Pastor Eriksen*.
Sundhedskomm. Fmd: *Husm. Ejnar Han-
sen*.

Støvring-Mellerup

pr. Randers. ¶ Støvring 25. Folkereg-
istret: pr. Randers, ¶ Støvring 25.
Amtskr: Randers, Retskr: 59 Ran-
ders, Politikr: 44 Randers, Skattekr:
Hobro, Vurdkr: Støvring-Galten H. —
Af 490 Vælgere stemte 396. S 89 (1),
R 75 (1), V 230 (5).

Formand: Grdj. *Gunnar Nielsen*.
(V). K&R, Skk.

Andersen, Jens, Grdj. (V). Vj.
Bonde, Jens Johan, Grdj. (V). Skk, Vj.
Jensen, Henry, Arbejdsn. (S) Skk.
Møller Hou, Rasmus, Grdj. (R). Bø,
K&R.

Pedersen, O. Bagger, Grdj. (V). Vj.
Simonsen, Kristian, Rentier. (V) Bø.
Komm. Revisorer: Grdj. *Hans Holm* og
Grdj. *Skipper Krag*.

Suldrup se Sønderup-Suldrup.

Sulsted-Ajstrup

pr. Tylstrup. ¶ Tylstrup 70 u. Kommu-
nekt. og Folkeregistret: Sulsted, ¶ Sul-
sted 59, Postkonto 40321. Amtskr:
Aalborg, Retskr: 69 Nr. Sundby, Po-
litikr: 49 Nr. Sundby, Skattekr: Nr.
Sundby, Vurdkr: Kær H. — Af 1936
Vælgere stemte 1415. S 389 (3), Lo-
kal 785 (8), Husmandsl 241 (2).

Formand: *Ohr. Nielsen*. (Lokal). Bø,
K&R, Ko, Skk, *)FSu.

Christensen, Jens Peter. (Lokal). FBø,
Sko, Vj
Grambo, Rasmine, Lærerinde. (Lokal).
Bø.

Jensen, Jens A., Murerm. (Lokal).FSko.
Næstfmd.

Lindholt, Ohr., Husm. (Husmandsl). Skk
Mortensen, Ohr., Landpostb.(S). Sko.
Mortensen, Niels, Grdj. (Lokal). FBBræ,
Bsk, Sko, FVj.

Mauritzen, M., Husm. (Husmandsl).
Nielsen, Ejnar, Rentier (S). Bø, FKO.
Nielsen, Peder, Grdj. (Lokal). Sko, Vj.
Svendsen, Marinus, Formand. (S). Bræ,
Bsk, Vj.

Sørensen, E. Grundtvig, Kgbm. (Lokal).
K&R.

Thorup, Peter, Grdj. (Lokal). K&R, Skk,
Vj.

Komm. Revisorer: Rentier *Ejnar Nielsen*
og Lærer *N. Thorup*.

Skolekomm. Fmd: *Sognepr. K. Naaman-
sen*.

Folkeregisterf: *Kæmner L. Christensen*.
Kæmner: L. Christensen.

Sundby-Hvorup

pr. Nørresundby. ¶ Aalborg 2184 og
2785 (10—13, Fred. till. 16—18),
Postkonto 42200 Amtskr: Aalborg,
Retskr: 69 Nørresundby, Politikr:
49 Nørresundby, Skattekr: Nørre-
sundby, Vurdkr: Nibe. — Af 3323
Vælgere stemte 2656. S 1028 (4), Ar-
bejderpartiet 943 (4), B.F 861 (3).

Formand: *Pedel Ohr. Dahl*. (S).
FBoliganv, FBBræ, FBak, FK&R, Su,
FVj.

Andersen, P. Larsen, Grdj. (B.F). Bø,
Sko, Vj.

Andreasen, Aage, Cementarb. (S). Bø,
FSko, FSportsudv, *)FSu, Næstfmd.
Christensen, Johanne, Husmoder. (Arb).
Boliganv, Bø, Sport, Su.

Hansen, Peter, Arbejdsn. (S). Skk, Sko.
Jensen, J. P., Assur. (B.F). Skk, Sport,
Su.

Kristensen, Anton, Cementarb. (Arb).
Bræ, Skk, Sko, Su, Vj.

Kristiansen, E., Lærer. (S). Sport, Vj.
Nielsen, Laur, *Lynnerup*, M.F. (Arb).
K&R, Sko.

Pedersen, Elias, Arbejdsn. (Arb). Sport,
Vj.

Petersen, P. M., Grdj. (Lokal). Bsk,
K&R, Skk.

Sogneradssekr: *Kæmner Hollen Hansen*.
Bygningskomm. Fmd: *Sogneraadsmf.
Ohr. Dahl*.

Komm. Revisorer: Lærer *Ohr. Nielsen*
og Lærer *E. Kristiansen*.

Børnev. Fmd: Lærer *P. Engelbrechtsen*.
Skolekomm. Fmd: Fru *Kathrine Juul*.

Sundhedskomm. Fmd: *Overportør Alb.
Larsen*.

Kæmner: *A. Hollen Hansen*.
Skattesekr: *E. Trudslev*.

Socialsek: *Ingemann Olsen*.

Sundby (Mors)

se Solbjerg-Sundby (Mors).

Sunds

pr. Sunds. $\frac{1}{2}$ Sunds 55. Amtsrkr: Rindkøbing, Retskr: 80 Herning, Politkr: 59 Herning, Skattekr: Herning, Vurdkr: Hammerum H — Af 659 Vælgere stemte 555. Arbejderl 74 (1), By og Landbol 166 (2), Landbolister 315 (4).

Formand: Fabr. *Marinus Jensen*. (By og Landbol). FSu, Folkeregisterf.

Frølund, Thomas, Grdj. (Landbol). K&R, Skk.

Hagelskjær, Laurids, Grdj. (Landbol). Bø, Skk, Kass.

Hansen, Hans, Arbejdsn. (Arbejderl). Bræ.

Jensen, Søren, Grdj. (Landbol). K&R, Skk.

Krath, Ejnar, Hønsariejer. (Landbol). Bø, Næstfmd.

Michelsen, Peder, Købm. (By og Landbol). FVj.

Komm. Revisorer: Mejeribest. *J. Ohr. Mortensen* og Grdj. *Jens Østergaard*.

Skolekomm. Fmd: Pastor *P. E. Jepsen*.

Skatteopkr: *Jesper Nørgaard*.

Svallerup

pr. Kalundborg. $\frac{1}{2}$ Katholm 37. Amtsrkr: Holbæk, Retskr: 13 Kalundborg, Politkr: 10 Kalundborg, Skattekr: Kalundborg, Vurdkr: Kalundborg. — Af 603 Vælgere stemte 417. S 86 (1), R+Rf 110 (2), B.F 221 (4); [S+R+Rf].

Formand: Mejeribest. *Hans Jensen*. (B.F).

Andersen, Theofilius, Grdj. (B.F). FBBræ *Hansen, Ingvor*, Grdj (R+Rf). Vj.

Jensen, Valdem., Grdj. (B.F). Kass.

Johansen, Ejnar, Grdj. (R+Rf).

Kristiansen, Jens, Grdj. (B.F). Næstfmd.

Olsen, Harry, Vøjm. (S) Vj

Komm. Revisorer: Købm. *P. Jensen* og Uddeler *Poul Poulsen*.

Skolekomm. Fmd: Sognepr. *V. E. Østfeldt*.

Pantefoged: Grdj. *E. Johansen*.

Svanninge

pr. Millinge. $\frac{1}{2}$ Faaborg 616 (Fmd: $\frac{1}{2}$ Faaborg 534), Postkonto 43224. Amtsrkr: Svendborg, Retskr: 37 Faaborg, Politkr: 26 Faaborg, Skattekr: Faaborg, Vurdkr: Faaborg. — Af 1509 Vælgere stemte 1278. S 454 (4), R 138 (1), K 243 (2), V 368 (3), D.K 27 (0), Upol. Kvindel 48 (0).

Formand: Snedkerm. *H. J. Larsen*. (K). By, FBø, K&R, Kl, FSu.

Enemark, R. H., Tømrerm. (V). Bsk, By.

Hansen, Ejnar Husm. (R). Ko, Skk, Vj. *Hjeronymus, E.* Arbejdsn. (S). K&R, Vj, Næstfmd.

Hønholt, Præben, Banearb. (S). B, By, Kl.

Jensen, Chr. P., Grdj. (V). Bø, Kl, Vj.

Rasmussen, Chr., Gaardbest. (V). FBBræ, K&R, FVj.

Rasmussen, J., Typograf. (S). By, Skk.

Storm, Hans H., Grdj. (K). By, Vj.

Komm. Revisorer: Købm. *Georg Hansen* og Lærer *Oluf Marius Olement*. Skolekomm. Fmd: Sognepr. *G. Lind*. Kornævn. Fmd: Grdj. *Frederik Dahlkild* Kommunekass., Sekr. og Folkeregisterf: *M. P. Madsen*.

Svenstrup se Ellidshøj-Svenstrup.

Svenstrup

se Vester Tørslev-Svenstrup.

Svenstrup

pr. Svenstrup Als. $\frac{1}{2}$ Svenstrup 3. Amtsrkr: Sønderborg, Retskr: 94 Sønderborg, Politikr: 69 Sønderborg, Skattekr: Als, Vurdkr: Als. — Af 619 Vælgere stemte 551. S 241 (3), Husmandal 59 (0), Haandv 61 (1), B.F 187 (3).

Formand: Købm *Hans Hansen*.

(B.F). Kass, Folkeregisterf.

Olausen, Erik, Maskinarb. (S).

Jørgensen, Christian, Førstelærer. (S). Bræ.

Lassen, Martin, Arbejder. FBBræ, FBø, R, Su, Næstfmd.

Madsen, Christen, Grdj. (B.F)

Rasmussen, Hans, Murerm. (Haandv). Bræ, R.

Volf, Johannes, Grdj. (Fællesl). R.

Komm. Revisorer: Lærer *Chr. Jørgensen* og Mejeribest. *Carl Oltsen*.

Bygningskomm. Fmd: Karetmager *Karl Christensen*.

Skolekomm. Fmd: Husm. *Jes Andersen*.

Skolævn Fmd: Svenstrup: Grdj. *Jørgen Clausen* Stævning: Grdj. *Ohr. Bonde*.

Sundhedskomm. Fmd: Maskinbygger *Holger Jensen*.

Pantefoged: Landm. *Jakob Kjær*.

Svindinge

pr. Svindinge Fyn. $\frac{1}{2}$ Ørbæk 153. Amtsrkr: Svendborg, Retskr: 33 Svendborg, Politikr: 24 Svendborg, Skattekr: Nyborg, Vurdkr: Gudme H — Af 388 Vælgere stemte 323. S 74 (1), R 48 (1), K 37 (1), V 164 (4).

Formand: Grdj. *Lars Larsen*. (V). FBBræ, FBø, K&R, FSkk, *)FSu, Vj.

Folkeregisterf.

Hansen, Jens Esben, Grdj. (V). Kass.

Hansen, Kristen, Arbejdsn. (S). Skk.

Huitfeldt, L. Moltke, Greve. (K). Vj.

Nielsen, Thomas, Grdj (V). Bak, K&R, FKO, Næstfmd.

Pedersen, P. Sohne, Malerm. (R). Bo.

Ringer, Ole, Husm. (V) Bo, Vj.

Komm. Revisorer: Grdj. *Hans Rasmussen* og Malerm. *P. Sohne Pedersen*.

Sundhedskomm. Fmd: Grdj. *Thomas Nielsen*.

Pantefoged: Grdj. *Hans Lange*.

Svinninge se Hjembæk-Svinninge.

Svogerslev se Kornerup-Svogerslev.

Svostrup

pr. Grauballe. $\frac{1}{2}$ Grauballe 15 (Kass: $\frac{1}{2}$ Grauballe 35), -Postkonto 41700.

Amtsrkr: Viborg, Retskr: 51 Silkeborg, Politikr: 38 Silkeborg, Skattekr: Lysgaard m. fl. H, Vurdkr: Lysgaard

Hids H. — Af 618 Vælgere stemte 435. S 117 (2), V 256 (4), Fælles 62 (1); [V—Fælles].

Formand: Grdj. *Andreas Pedersen*. (V). R.

Jakobsen, Johs., Husm. (S). Bø.
Kristensen, Iver, Grdj. (V). FSko, Kass.
Långkjær, Jens, Statshusm. (V). FBBræ, Bø.

Laursen, Marius, Tømrerm. (V). R, *)FSu.

Pedersen, Harald, Vognm. (R). R, FVj.
Pedersen, Martin, Arbejds. (S). Bø.

Komm. Revisorer: Lærer *Ohr. Bach* og Grdj. *S. Daniel Kristensen*.
Skolekomm. Fmd: Pastor *N. Thun*.

Sværdborg

pr. Klarskov. § Klarskov 45, Postkonto 16644. Amtsokr: Præstø, Retskr: 22 Vordingborg, Politisk: 17 Vordingborg, Skattekr: Vordingborg, Vurdkr: Vordingborg. — Af 727 Vælgere stemte 580. S 181 (3), R 66 (1), V 333 (5).

Formand: Grdj. *C. Rasmussen*. (V). Bø, FK&R, FSu, Folkeregisterf.

Hansen, Ejner L., Arbejds. (S). Vj.
Jaobsen, Alfred, Parcell. (V). Skk, Sko.

Jacobsen, J. A., Tømrerm. (V).K&R, Sko, Su, FVj.

Jensen, Jacob, Grdj. (V). FBBræ, Bsk, FBø, Vj.

Jensen, Niels Th., Arbejds. (S). K&R, Skk, Su.

Jørgensen, Hans, Arbejds. (S). Bø.
Larsen, C. Alfred, Bagerm. (R). Sko, Su.

Olsen, Chr., Grdj. (V). Su Kass.
Komm. Revisorer: Lærer *Elgaard* og Grdj. *Jacob Jensen*.

Skolekomm. Fmd: Sognepr. *C. P. Clausen*
Sundhedskomm. Fmd: Grdj. *Frede Carstensen*.

Pantefoged: Sognef. *A. Rasmussen*.

Systofte

pr. Nykøbing F. § Nykøbing 5429. Folkeregistret: § Nykøbing 5409. Amtsokr: Maribo, Retskr: 28 Nykøbing F., Politisk: 19 Nykøbing F., Skattekr: Stubbekøbing, Vurdkr: Falsters nordre.

— Af Vælgere stemte 325. S 111 (2), R 55 (1), V 159 (4).

Formand: Grdj. *Borcher Petersen*. (V). Skk, Sko, *)FSu.

Bodvig, Agnes, Husmoder. (V). Skk.
Carlsen, Johannes, Mejerist. (S). Bø, Næstfmd.

Dalby, Hans, Sognef. (V). Sko, Vj.
Jørgensen, Carl, Tømrerm. (R). Skk, Sko.

Riel, Hermann, Husejer. (S) Bø, Vj.
Skytte, Rasmus, Grdj. (V). Sko, FVj.

Komm. Revisorer: Mejerist *Brinck* og Lærer *Hans Bech*.

Syv se Gadstrup-Syv.

Sæby se Nautrup-Sæby-Vile.

Sæby-Gershøj

pr. Kirke-Hyllinge. § Kirke-Hyllinge 167
Folkeregistret: Kirke-Hyllinge, § Kirke-

Hyllinge 138. Amtsokr: Roskilde, Retskr: 4 Roskilde, Politisk: 4 Roskilde, Skattekr: Roskilde, Vurdkr: Voldborg-Ramsø H. — Af 465 Vælgere stemte 383. S 42 (1), R 170 (4), K 30 (0), V 141 (4).

Formand: Parcell. *Jens Chabert*. (R) FBø, K&R, FSu.

Christensen, Hans, Grdj. (V). FBBræ, K&R.

Christensen, Holger, Grdj. (V). Bø, Su.
Christiansen, Carl, Grdj. (V). Sko, Vj.

Kristoffersen, Hans, Grdj. (V). Bi, Bsk, Su.

Ludvigsen, Peter, Parcell. (R). Bi, Bø, Sko

Nielsen, Aano, Parcell. (R). K&R, FVj.
Petersen, Hans, Parcell. (R). Bi, FSko, Su. Næstfmd.

Petersen, Martinus, Pedel. (S). Su. Vj.
Komm. Revisorer: Købm. *Th. N. Friis* og *Ludvig Petersen*.

Beskæftigelsesudv. Fmd: Grdj. *Holger Jens*.

Skolekomm. Fmd: Pastor *Faurholt Pedersen*

Sundhedskomm. Fmd: Parcell. *Frederik Roed*.

Sæby-Hallenslev

pr. Høng. § Sæbyhøj 17. Kass. og Folkeregistret: § Sæbyhøj 19, Postkonto 42278. Amtsokr: Holbæk, Retskr: 14 Høng, Politisk: 11 Slagelse, Skattekr: Kalundborg, Vurdkr: Løve H. — Af Vælgere stemte 427. S 60 (1), V 229 (4), BF 171 (3).

Formand: Sognef. *V. Larsen*. (V). Bræ, Bø, Sko, Su.

Christensen, E., Smedem. (Rf). Bo, Bsk, Vj.

Hansen, H., Grdj. (V). Su, Ø.
Hansen, P. Marius, Husm. (V). B, Su.

Hansen, S., Grdj. (V). K&R, Vj.
Olsen, Laurst., Brugsuddeler. (B.F). Sko, Su.

Petersen, R., Boelsm. (V).
Sparre, P., Handesm. (B.F). Bø, Su.

Sørensen, V., Husm. (B.F). Skk, Vj.
Komm. Revisorer: Lærer *H. P. Mortensen* og Vognm. *Ohr. Christensen*.

Pantefoged: Husm. *Poul Petersen*.

Sædder

pr. Tureby. § Sædder 8, Postkonto 5591. Kommunekt: Alkestrup, § Tureby 16. Amtsokr: Præstø, Retskr: 5 Køge, Politisk: 5 Køge, Skattekr: Store-Heddinge, Vurdkr: Bjevverskov H. — Af 559 Vælgere stemte 445. S 159 (3), R 53 (1), K 122 (2), V 81 (1), D.K 30 (0).

Formand: Propr. *Georg Hansen*. (K) FSkk, FSu.

Hansen, Otto, Husm. (S).
Larsen, Niels Chr., Savskærer. (S). Næstfmd.

Petersen, Carl, Røgm. (S). Bræ.
Pedersen, Niels, Mejeribest. (V).

Stenkilde, Anders, Parcell. (R). Bø
Sørensen, Ejner, Gartner. (K). Skk, Sko

Komm. Revisorer: Lærer *Schaarup Jensen* og Uddeler *Aage Plouborg Jensen*.

Skolekomm. Fmd: Pastor *Svindt Hansen*.
Kommunekass: Mejerist *Fr. Skøtt Andersen*.

Pantefoged: Smedem. *H. Mathiasen*.

Sædding se Bølling-Sædding.

Sædinge se Nebbelunde-Sædinge.

Særløse se Hvalsø-Særløse.

Særslev se Føllenslev-Særslev.

Særslev

pr. Guldbjerg. $\frac{1}{2}$ Særslev 114. Amtsrkr: Odense, Retskr: 41 Bogense, Politikr: 30 Bogense, Skattekr: Bogense, Vurdkr: Bogense — Af 783 Vælgere stemte 643. S 94 (1), R 206 (4), K 71 (1), V 272 (5).

Formand: Grdj. *Rasmus H. Rasmussen*. (V).

Andersen, A., Propr. (K).

Andersen, A. P., Smed. (R). Bræ.

Andersen, Laurits, Førstelærer. (R). Bø, K&R.

Hansen, Hans Marius, Grdj. (V). Bø, Skk.

Jensen, Carl, Smedem. (R). Skk.

Lydersen, Ejner, Boesm. (R). Vj.

Petersen, Holger, Grdj. (V). FVj.

Petersen, P. Chr., Grdj. (V) FSu.

Petersen, Th., Grdj. (V). Bø, Skk.

Vilhelmsen, Carl, Arbejds. (S). Skk, Vj.

Komm. Revisorer: Sadelmager *H. P. Hansen* og Grdj. *Hans Jørgensen*.

Skolekomm. Fmd: Sognepr. *Simonsen*.

Sundhedskomm. Fmd: *Laurits Andersen*.

Folkeregisterf. og Kass: *Jørgen Brogaard*

Søborggaard se Gladsakse.

Søborg-Gilleleje

pr. Gilleleje. $\frac{1}{2}$ Gilleleje 146, Postkonto 8024. Amtsrkr: Frederiksborg, Retskr: 9 Helsing, Politikr: 7 Hillerød, Skattekr: Hillerød, Vurdkr: Hillerød. — Af 1714 Vælgere stemte 1366. S 320 (3), R 269 (2), K 96 (1), V 441 (4), D. K 35 (0), U.P 205 (1); [K+V]

Formand: Snedkerm. *A. Chr. Pedersen*. (R). FBy, Byp, K&R.

Christiansen, Jens P., Grdj. (V). Vj.

Eltang, Arne, Købm. (K). Br, FBæ, Byp, Bø, FK&R, Su.

Jensen, Aug., Grdj. (V). Bræ, Sko, Vj.

Levinsen, Bernhard, Arbejds. (S). By,

Byp, G, K&R, Skk, FSko, Vj.

Madsen, Aug., Grdj. (V). Br, Bø, G, Skk, Su

Petersen, H. B., Lærer. (V). Bibl, Bo, FBø, Sko, FSu, V.

Petersen, Jens Peter, Murer. (S). Br, Sko V, Vj.

Petersen, Peter, Mekaniker. (R). FBo, Byp, Bø, G, Su, FVj.

Petersen, Peter, Sknræderm. (S). FBr, Bo, Bø, Su.

Svendsen, Louis, Fisker. (U.P). Br, Skk Sko.

Brændselsudv. Fmd: Købm. *Arne Eltang* Beskæftigelsesudv. Fmd: Isenkræmmer *K. E. Kristensen*.

Bygningskomm. Fmd: Snedker *Axel Chr. Pedersen*.

Komm. Revisorer: Købm. *Evald Andersen* og Mjeribest. *L. P. Nielsen*.

Kornnævn. Fmd: Grdj. *Hans Hansen*.

Skolekomm. Fmd: Grdj. *Knud Larsen*.

Sundhedskomm. Fmd: Læge *Afr. Bigler*.

Kommunesekr., Kass. og Folkeregisterf:

Kaj Larsen.

Pantefoged: *Karl Jeppesen*.

Søby se Hammel-Voldby-Søby.

Søby

pr. Ærøskøbing. $\frac{1}{2}$ Søby 135, Postkonto 51624. Amtsrkr: Svendborg, Retskr: 35 Ærøskøbing, Politikr: 25 Rudkøbing, Skattekr: Rudkøbing, Vurdkr: Ærø — Af 825 Vælgere stemte 646. S 110 (1), U.P 527 (6).

Formand: Grdj. *M. H. Madsen*.

(U.P). Bø, *)FSu.

Andersen, H. M., Fisker. Skk

Vj.

Hansen, Karl Chr., Parcell. (U.P). Skk

Jensen, J. D., Grdj. Kass.

Petersen, Hans Hansen, Parcell. (U.P).

FVj.

Petersen, Peder A., Arbejds. (S). K&R

Vj.

Petersen, Peder R., Parcell. (U.P). Bsk,

K&R.

Komm. Revisorer: Førstelærer *P. H. Lauritzen* og Parcell. *P. J. Petersen*.

Skolekomm. Fmd: Murer. *H. J. Jeppesen*.

Pantefoged: Grdj. *R. M. Rasmussen*.

Søby-Skader-Halling

pr. Hornslæt. $\frac{1}{2}$ Søby 1. Folkeregistret: Villendrup pr. Randers, $\frac{1}{2}$ Halling 8. Amtsrkr: Randers, Søby-Skader: Retskr: 60 Hornslæt, Politikr: 43 Randers, Halling: Retskr: 59 Randers, Politikr: 44 Randers, Skattekr: Rougø m. fl. H., Vurdkr: Søndersø H. — Af 408 Vælgere stemte 315. S 44 (1), Husmandsl 78 (2), V 191 (4).

Formand: Grdj. *Fr. Rasmussen*. (V) FBø, *)FSu.

Jensen, Hans, Grdj. (V).

Jensen, Jens, Arbejds. (S). Vj.

Jensen, Rasmus, Statshusm. (R). Vj.

Kærsgaard, Hans, Grdj. (V) Vj.

Leth-Jeppesen, Lærer. (V). Vj.

Petersen, Peter, Grdj. (V). Vj.

Skolekomm. Fmd: Pastor *Lomholt-Thomson*

Sundhedskomm. Fmd: Forp. *Joh. Enevoldsen*.

Folkeregisterf: Frk. *Kamille Nielsen*.

Pantefoged: *Chr. Sørensen*.

Søby-Turup

pr. Turup. $\frac{1}{2}$ Turup 46 Amtsrkr: Assens, Retskr: 42 Assens, Politikr: 31 Assens, Skattekr: Assens, Vurdkr: Assens — Af 635 Vælgere stemte 521. S 140 (2), R 103 (2), V 278 (5).

Formand: Grdj. *Jens L. Andersen*.

(V). FBsk, FBø, FSu, FVj.

Clemmensen, Chr., Malerm. (V). Su.

Gormsen, Asger, Grdj. (V) Skk, Su, Vj.

Gormsen, G., Forp. (V). Bø, Skk, Su.

Kass.

Hansen, Eskild, Arbejdsdm. (S). Su, Vj.
Hansen, L. Chr., Boelsm. (R). Su, Vj.
Jensen, Gunner, Arbejdsdm. (S). Bsk, Bø,
 K&R.

Mayntz-Olausen, Th., Propr. (V). Bsk,
 K&R, Su, Vj.

Pedersen, P. H., Vejm. (R). Vj.
 Komm. Revisorer: Propr. *N. Christoffersen*
 og Malerm. *Olemmensens*.
 Skolekomm. Fmd: Sognepr. *Christensen*.

Sødring se Raaby-Sødring.

Søften-Foldby

pr. *Hinnerup* f. Søften 21, Postkonto
 16755. Folkeregistret: f. Foldby 11.
 Amtsarkr: Aarhus, Retskr: Søften: 55
 Aarhus, Foldby: 56 Hammel, Politikr:
 39 Aarhus, Skattekr: Vester Lisbjerg
 m. fl. H., Vurdkr: Vester Lisbjerg m.
 fl. H. — Af 774 Vælgere stemte 608.
 S 188 (3), V+Fælles 416 (6).

Formand: Sognef. *Søren Overgaard*.
 (Fælles) Bø, K&R.

Dehlendorff, Arne, Arbejdsdm. (S). K&R,
 Skk, Vj.

Pomsgaard, Johs., Grdj. (V). Bsk, K&R,
 Vj

Jensen, Søren, Grdj. (V). Skk, Sko.
Mortensen, Morten Elbæk, Grdj. (V).
 Bø, *)FSU, Kass.

Nielsen, Ejner, Grdj. (V). FBør, FVj.

Sørensen, Marius, Husm. (S). Sko.

Sørensen, Rasmus, Grdj. (Fællesl).
 K&R, Skk, Sko.

Topholm, Daniel, Arbejdsdm. (S). Bø, Vj.
 Komm. Revisorer: Mejeribest. *Rasmussen*
 og Grdj. *Rs. Sørensen*.

Skolekomm. Fmd: Pastor *Stokholm*.

Pantefoged: *Sofus Kaalund*.

Søllerød

pr. Holte f. Holte 1515 (10—15, Fred.
 10—18, Lgrd. 10—11½), Postkonto
 116. Amtsarkr: København, Retskr:
 2 København, Politikr: 2 Køben-
 havn, Skattekr: Lyngby, Vurdkr:
 Lyngby — Af 7316 Vælgere stemte
 5549. S 1916 (5), R+Rf 239 (0),
 K 923 (3), V 468 (1), D.K 401 (1),
 D.S 29 (0), Uafh. Komm. 1316 (5);
 [K+V+R+Rf+Uafh. Komm].

Formand: Prof. *A. Schneider*. (Uafh.
 Komm).

Andersen, H. P., Gartner. (S).

Jacobsen, A., Malerm. (K).

Jensen-Broby, J. Chr., Folketingsm. (V).

Jürgensen, A. Mølsted, Frue. (K).

Lund, Kjeld, Ass. (S).

Nielsen, Agnes, Fru. (S).

Petersen, B., Murerm. (Uafh. Komm).

Pedersen, Carl, Skråderm. (Uafh. Komm)

Pedersen, Einar, Kirkebetj. (D.K).

Rasmussen, W., Pantefoged. (S).

Rosengrøn, P. E., Fuldm. (K).

Sørensen, Erik, Forretningsf. (S).

Zehngraff, Orla, Afdelingsing. (Uafh.
 Komm).

Ølgaard, E., LRSagf. (Uafh. Komm).

Komm. Revisorer: fhv. Fuldm. *A. P. Ach-*
ton og Forretningsbest. *R. Malmberg*.

Brandinsp: *Smedem. O. Hansen*.

Kommuneing: *T. W. Rohde*.

Kommunekt.s Chef: cand. jur. *A. Undén*.

Søllested

pr. Søllested. f. 141 (Fmd: f. 135). Post-
 konto 9615. Amtsarkr: Maribo, Retskr:
 31 Nakskov, Politikr: 22 Nakskov,
 Skattekr: Nakskov, Vurdkr: Lollands
 Nørre H. — Af 797 Vælgere stemte
 655 S 226 (3), R 132 (1), K 65 (1),
 V 171 (2), Fællesl 61 (0); [S+R;
 K+V].

Formand: Købm. *Johs. Madsen*. (R).
 K&R.

Andersen, Jens Winther, Arbejdsdm. (S).
 Bo.

Christiansen, Julius, Regnskabsf. (V).
 By.

Christoffersen, Thorvald, Grdj. (V). Sko.

Hansen, Martin, Murerm. (S). Sko, Vj.

Jørgensen, Laurids, Godsejer. (K). K&R,
 Vj.

Nielsen, Johs., Vognm. (S). Skk.

Komm. Revisorer: Postb. *E. Pedersen*
 og Bankfuldm. *H. Elmer*.

Brændseludv. Fmd: Købm. *Knud E.*
Hansen.

Skolekomm. Fmd: Grdj. *H. Juul*.
 Folkeregisterf: *Jul. Christiansen*.

Søllested-Vedtofte

pr. Rørmosehus. f. Ørsted 146 Kass. og
 Folkeregistret: pr. Glamsbjerg, f. Glamsbjerg 280. Amtsarkr: Assens,
 Retskr: 42 Assens, Politikr: 31 As-
 sens, Skattekr: Assens, Vurdkr: Vends-
 baag H. — Af 413 Vælgere stemte
 350. S 76 (2), R 115 (3), V 159
 (4).

Formand: Boelsm. *J. Knudsen*. (R).
 Bø, K&R, *)FSU.

Christensen, Edvard, Husm. (S). Vj.

Hansen, H., Chauffør. (R). Kass, Folke-
 registerf.

Jensen, H., Grdj. (V). FBø, Vj, Næst-
 formand.

Jeppesen, J., Grdj. (V). Skk

Jørgensen, Jens, Cyklehdrl. (R). Vj.

Petersen, Viggo, Boelsm. (V). Skk.

Rasmussen, Rs., Grdj. (V). Bø, K&R,
 Vj

Simonsen, A. P., Husm. (S). K&R.

Komm. Revisorer: Uddeler *H. Banke* og
 Grdj. *S. Nybo*.

Skolekomm. Fmd: Pastor *Skytte*.

Søllinge-Hellerup

pr. Pederstrup, Ferritslev 34. Folkeregi-
 stræt: f. Ferritslev 166, Postkonto
 51803. Amtsarkr: Svendborg, Retskr:
 32 Nyborg, Politikr: 23 Nyborg, Skat-
 tekr: Nyborg, Vurdkr: Salling H. —
 Af 508 Vælgere stemte 419. S 108
 (2), R 50 (1), K 80 (1), V 181 (3).

Formand: Grdj. *Kristian Andersen*.
 (V). Bø, K&R, *)FSU.

Eskely, Viggo, Grdj. (V). FBak, K&R,
 FVj.

Hansen, Harald, Grdj. (K). Skk.

Hansen, Jens P., Husm. (R). Bø, K&R, Vj.
Jensen, Emil, Arbejds. (S). Bø, Vj. Næstfmd.
Kirkeløkke, Hans, Købm. (V). Bsk.
Kristiansen, Svend Aage, Murer. (S). Skk.
 Komm. Revisorer: Grdj. *Jens Pedersen* og Grdj. *Harald Hansen*.
 Skolekomm. Fmd: Sognepr. *Winther*.
 Kommunekass. og Folkeregisterf: *H. Kirkeløkke*.

Søndbjerg-Odby

pr. Uglev. I/å Høllerød 5. Amtsrkr: Thisted, Retskr: 75 Vestervig, Politikt: 54 Hurup, Skattekr: Hassing m. fl. H., Vurdkr: Hassing-Refs H. — Af 701 Vælgere stemte 582. S 30 (0), K 180 (2), V 200 (3), Arbejderl 57 (1), U.P 115 (1); [S+ Arbejderl; V+U.P].
 Formand: Grdj. *M. Hove*. (V). Bø, FK&R, FSU, Folkeregisterf.
Borre, Peter, Grdj. (K). Bø, K&R, V.
Krabbe, E., Købm. (K). H, K&R, Sko, Næstfmd.
Lauersen, P. J., Grdj. (V). Sko, Vj.
Lauritsen, I. P., Købm. (V). Ald, H.
Nielsen, Valdemar. (U.P). Kass, Sekr.
Ovesen, Carl, Arbejds. (Arbejderl). Bø, H.
 Komm Revisorer: Grdj. *Ohr. Gadegaard* og Grdj. *Ohr. Riis*.
 Skolekomm. Fmd: Sognepr. *A. O. D. Berthelsen*.
 Pantefoged: *M. Graversen*.

Sønder Alslev

se Sønder Kirkeby-Sønder Alslev.

Sønder Asmindrup-Grandløse

pr. Holbæk. Folkeregistreret: Algestrup pr. Tjøløse, I/å Tjørnede 19 v. Amtsrkr: Holbæk, Retskr: 12 Holbæk, Politikt: 9 Holbæk, Skattekr: Holbæk, Vurdkr: Holbæk. — Af 676 Vælgere stemte 559. S 104 (1), R 193 (3), V 262 (5).
 Formand: Grdj. *Jens Dyreholt*. (V). K&R, Sko.
Andersen, F., Boelsm. (V). Kass.
Hansen, J., Grdj. (V). Bø.
Larsen, Herman, Grdj. (V). Skk, Sko, Vj.
Mørch, Th., Lærer. (R). Bsk, Vj.
Nielsen, Oswald, Husm. (R). Brø, K&R, FSU.
Nielsen, V., Gartner. (R). FSko.
Petersen, E., Grdj (V). FVj.
Rasmussen, E., Arbejds. (S). Sko
 Komm. Revisorer: Bogh *Johs. Jensen* og Grdj. *Jørgen Petersen*.
 Pantefoged: Grdj *Jens Dyreholt* og Grdj. *Hans Hansen*.

Sønder Bjærg

se Ørslev-Sønder Bjærg.

Sønder Bjært

pr. Bjært. I/å Sdr. Bjært 100, Postkonto 19168. Folkeregistreret: Bjært, I/å Sdr.

Bjært 116. Amtsrkr: Vejle, Retskr: 45 Kolding, Politikt: 34 Kolding, Skattekr: Kolding, Vurdkr: Kolding H. — Af 929 Vælgere stemte 748. S 166 (2), V 165 (2), D.K 14 (0), Fælles 340 (6), U.P 66 (1).

Formand: Grdj. *P. Eeg*. (K).
Bendixsen, Ohr., Frugtavl. (V).
Hansen, Th., Tømrer. (V).
Eyed, J., Murer. (S). FSU.
Nyegaard, N., Grdj. (K).
Petersen, P. E., Grdj. (K). FBBr.
Schmidt, O., Banem. (S).
Straarup, Joh., Grdj. (K). Kass.
Thomassen, Thomas, Grdj. (B.F). Næstformand.
Thomsen, Alfred, Husm. (S).
Vandt, Johs, Malerm. (B.F).
 Komm. Revisorer: Grdj. *H. M. Føns* og Grdj. *J. Rosendahl*
 Skolekomm. Fmd: Pastor *R. Hansen*.
 Sundhedskomm. Fmd: Grdj. *M. Thomsen*
 Folkeregisterf: Sekr. *Schmidt Nielsen*.
 Pantefoged: Grdj. *O. Fynbo*.

Sdr. Bork-Nr. Bork

pr. Nørre Bork. I/å Bork 37, Postkonto 16677. Amtsrkr: Ringkøbing, Retskr: 84 Skern, Politikt: 62 Ringkøbing, Skattekr: Bølling m. fl. H., Vurdkr: Nørre Horne H. — Af 625 Vælgere stemte 436. Lokallister.
 Formand: Grdj. *Ohr. P. Poulsen*. (Indre.Mies). Bsk, Bø, K&R, Skk, *)FSU.
Christiansen, Peder N., Grdj. (Lokal).
Christiansen, Th., Grdj. Bø, Skk, Vj.
Jensen, Niels Ohr., Grdj. (Lokal). Bø, Sko, Vj.
Knudsen, Anders, Grdj. (Arb+Husm). Sko, Vj.
Kristoffersen, M., Murer. (Lokal). Skk, Vj.
Madsen, Søren Chr., Arbejds. (S).
Mortensen, Theodor, Grdj. (Lokal). Sko. Kass.
Sørensen, S. Lykke, Grdj. (Lokal). K&R, Ko, Vj. Næstfmd.
 Komm Revisorer: Købm. *S. Meldgaard* og Lærer *J. Sandegaard*.

Sønder Borris

pr. Borris. I/å Borris 13. Amtsrkr: Ringkøbing, Retskr: 84 Skern, Politikt: 62 Ringkøbing, Skattekr: Bølling m. fl. H., Vurdkr: Bølling H. — Af 879 Vælgere stemte 652. S 105 (1), Lokallister 547 (8).
 Formand: Fiskeriejer *J. Th. Jensen*.
Hansen, Anton, Malkedomm. R.
Jensen, Jens Ohr., Grdj. Vj.
Pallesen, Aksel, Købm. FSU.
Pedersen, P. O., Grdj. Skk, Skt, Vj.
Pedersen, Ri:ard, Grdj. Su.
Rahbek, Viggo, Grdj. R, FVj.
Søndergaard, Janus, Grdj. R, FSkk, Skt, Næstfmd.
Sørensen, Ejner, Grdj. Skk, Vj.
 Komm. Revisorer: Grdj. *Niels Søndergaard* og Uddeler *M. Gosvig*.
 Sundhedskomm. Fmd: Læge *H. Lassen*.
 Kommunekass: Smed *Gjøde Madsen*.

Sønder Broby

pr. Brobyværk. (Kontordag: Fredag), [B]
Brobyværk 90, Postkonto 17127. Amtsrkr: Svendborg, Retskr: 37 Faaborg, Politikr: 26 Faaborg, Skattekr: Faaborg, Vurdkr: Salling H. — Af 652 Vælgere stemte 541. S 161 (3), R 89 (1), K+V 243 (5), U.P. 48 (0).
Formand: Grdj. *Anders Andersen*. (V).

Eriksen, Jørgen, Skræder. (R).
Frederiksen, Chr., Grdj. (V).
Hansen, Niels, Statshuam. (S).
Jeppesen, Carl, Forp. (V).
Jørgensen, Carl Conrad, Købm. (K).
Jørgensen, Laur., Arbejds. (S).
Møller, Hans Chr., Landpostb. (S). F.Bræ
Rasmussen, Rs. L., Grdj. (V).
Komm. Revisorer: Grdj. *Olh. Frederiksen* og Forp. *Fr. Bøge*.
Skolekomm. Fmd: Grdj. *Vilh. Jeppesen*, Ølsted pr. Staaby.

Sønderby

pr. Ebberup. [B] Ebberup 161. Postkonto 16540. Amtsrkr: Assens, Retskr: 42 Assens, Politikr: 31 Assens, Skattekr: Assens, Vurdkr: Assens. — Af 497 Vælgere stemte 406. S 149 (2), K 56 (1), V 150 (3), Husmandsl 51 (1); [K+V].

Formand: Grdj. *Marius Andersen*. (K).
Andersen, Karl, Mejerist. (S). Skk.
Andersen, Jens, Chauffør. (S). Kass.
Jensen, Ejnar C., Boelsm. (Husmandsl). Skk.
Jørgensen, Knud B., Statshuam. (V). Vj.
Rasmussen, Oluf, Grdj. (V). Skk. FVj.
Simonsen, Marius, Grdj. (V). Bø.
Komm. Revisorer: *Karl Andersen* og *Lærner Nyborg*.
Skolekomm. Fmd: *A. Kien*.
Pantefoged: *Arbejdsam. H. C. Andersen*.

Sønderbæk

se Nørbæk-Sønderbæk-Læsten.

Sønder Draaby

se Flade-Sønder Draaby.

Sønder Felding

pr. Sønder Felding. [B] Sønder Felding 78. Folkeregisteret: [B] Sdr. Felding 23. Amtarkr: Ringkøbing, Retskr: 80 Herning, Politikr: 59 Herning, Skattekr: Bølling m. fl. H., Vurdkr: Hammerum H. — Af 932 Vælgere stemte 687. S 82 (1), B.F. 203 (2), B.F. 153 (1), B.F. 248 (3).
Formand: Grdj. *Andreas Jensen*. (B.F.). FBø, K&R, *)FSu.
Kristensen, Henning, Grdj. (B.F.). Bø, Pl Kass.
Kristensen, Johannes, Stationsm. (S).
Krupsdahl, H. P., Entrepr. (B.F.). K&R.
Pedersen, P. Helstrup, Grdj. (B.F.). K&R, FSKk.
Pedersen, Karl, Grdj. (B.F.). Bø, Ko, Skk.
Tarp, Mads, Landm. (B.F.). Bø.

Komm. Revisorer: *Lærer Svend Sørensen* og Grdj. *Peder Jeppesen*.
Skolekomm. Fmd: Grdj. *P. Helstrup Pedersen*.
Fokeregisterf: *Murerm. Ems Kristiansen*.
Pantefoged: *L. Nielsen*.

Sønder Galten

se Storring-Stjær-Sdr. Galten.

Sønderhaa-Hørsted

pr. Hørstum. [B] Sønderhaa 4 y. Amtarkr: Thisted, Retskr: 75 Vestervig Politikr: 54 Hurup, Skattekr: Hassing m. fl. H., Vurdkr: Hundborg H. — Af 408 Vælgere stemte 277. V 85 (1), U.P. 54 (1), B.F. 52 (1), Indre Miss 86 (2).
Formand: Grdj. *Rob. Leegaard*. (Indre Miss). Bø, FK&R, FSu, FVj, Folkeregisterf.

Christensen, Chr. S., Husm. (U.P.). F.Bræ Bø, K&R, Vj, Næstfmd.
Olesen, P. T., Grdj. (Indre Miss). FBsk, FBø, Pl, Skk, Vj.
Søndergaard, A., Grdj. (B.F.). Bø, Vj.
Sørensen, N. K., Grdj. (V). Kass.
Komm. Revisorer: *Lærer Plet* og *Anders Søndergaard*.
Skolekomm. Fmd: *Sognnepr. D. Christensen*.

Sønderho

pr. Sønderho. [B] Sønderho 15. Amtarkr: Ribe, Retskr: 86 Esbjerg, Politikr: 64 Esbjerg, Skattekr: Esbjerg, Vurdkr: Hads H. — Af 295 Vælgere stemte 227. S 89 (3), V 78 (2), Lokal 32 (1), Borgerl 28 (1).
Formand: Maskimm. *S. M. Pedersen*. (S).

Anthonsen, J. J., Klitfoged. (S). Kass.
Brinch, P. J., Grdj. (R).
Iversen, Chr., Gartner. (V)
Jensen, Hans. (S).
Pedersen, Hans, Prikkesætter. (V). Næstfmd.
Weiss, Anna, Frue. (S).
Komm. Revisorer: *Install. Sigred K. Thøgersen* og *Maskimm. Søren M. Pedersen*.
Skolekomm. Fmd: *Søren M. Pedersen*.
Pantefoged: *Jes P. Sonnichsen*.

Sønderholm-Frejlev

St Restrup pr. Sønderholm. [B] Sønderholm 21. Amtsrkr: Aalborg, Retskr: 66 Nibe, Politikr: 47 Nibe, Skattekr: Nibe, Vurdkr: Nibe. — Af 909 Vælgere stemte 723. S 148 (2), R 129 (2), V 246 (4), Husmandsl 117 (2), Fællesl 81 (1).
Formand: Grdj. *Lars Larsen*. (R). F.Bræ, K&R, Su.
Blaaberg, J. Jensen, Grdj. (V) Su, Vj.
Christensen, Marinus, Grdj. (R). Su, FVj.
Hansen, Niels, Grdj. (Husmandsl). K&R, FSu.
Jensen, Alfred, Arbejds. (S). Su, Vj.
Jensen, A. Chr., Huam. (Husmandsl). Su, Vj.
Knudsen, Chr., pens. Lærer. (V). Su, Vj.

Madsen, Chr. M., Huusm. (V). FBø, Skk, Vj.
Nielsen, S. Møller, Bagerm. (S). Su, Kass.
Pedersen, Charles, Huusm. (Fællesl).
Qvist, Niels, Grdj. (V). K&R, FSkk.
 Komm. Revisorer: *Lærer Chr. Knudsen* og *S. Jensen*.
 Folkeregisterf: *Lars Larsen*.
 Pantefoged: *Ejvind Kjær*.

Sønder Hygum se Hygum.

Sønder Højrup

pr. *Pederstrup*. f. Aarslev 86. Amtsrkr: Svendborg, Retskr: 32 Nyborg, Politikk: 23 Nyborg, Skattekr: Nyborg, Vurdkr: Salling H. — Af 330 Vælgere stemte 302. S 66 (1), R 102 (3), V 134 (3).

Formand: Grdj. *Jørgen Pedersen*. (V). FBø, K&R, Skk, *)FSu. Folke-registerf. *Bjørnemoose, Knud*, Arbejds. (S). Bø, Vj.
Christiansen, Hans, Grdj. (R). FBBr, Skk, Vj.
Elkrag, Carl, Grdj. (R). Bø, K&R.
Hansen, Peder, Snedker. (R). Bræ, Kass
Jørgensen, Marius, Grdj. (V). K&R, Vj.
Nielsen, N. J., Grdj. (V). Skk.
 Komm. Revisorer: Grdj. *Niels Jørgen Nielsen* og Grdj. *P. Spørens*.
 Skolekomm. Fmd: *Pastor Miland Pedersen*.

Sønder Jernløse-Søstrup

pr. *Regstrup*. f. Sdr. Jernløse 86, Postkonto 41637. Folkeregistret: Sdr. Jernløse pr. *Regstrup*, f. Sdr. Jernløse 86. Amtsrkr: Holbæk, Retskr: 12 Holbæk, Politikk: 9 Holbæk, Skattekr: Holbæk, Vurdkr: Holbæk. — Af 699 Vælgere stemte 563. S 126 (1), R 149 (2), V 288 (4).

Formand: Grdj. *L. P. Jørgensen*. (V) Bø, FK&R, Skk.
Hansen, Kr., Grdj. (V). Bø, Skk, FSu.
Kolvig, Chr., Boelam. (R). Bø.
Kristensen, Karl, Grdj. (R). Skk, Kass.
Larsen, Carl, Arbejds. (S). Bsk, K&R, Vj.
Mejnulsen, Mej, Grdj. (V). FVj.
Nielsen, Oluf, Grdj. (V). FBsk, K&R, Vj.
 Komm. Revisorer: Grdj. *Th. Aabo* og Grdj. *Ludvig Christensen*
 Skolekomm. Fmd: Sognepr. *Gadegaard-Pedersen*.

Sønder Kirkeby-Sønder Alslev

pr. *Egebjerg*. f. Sdr. Kirkeby 2, Postkonto 45997. Amtsrkr: Maribo, Retskr: 28 Nykøbing F., Politikk: 19 Nykøbing F., Skattekr: Stubbebjerg. Vurdkr: Falsters nordre. — Af 363 Vælgere stemte 319. S 127 (4), R 52 (1), K 49 (1), V 91 (3); [K+V].
 Formand: *Lærer P. Christensen*. (R) Bø, K&R.
Dilleusen, Holger, Vej. (S). FBBr, K&R, Skk.
Hansen, Karl A., Grdj. (V). Bø, Skk.

Jacobsen Peter, Tømmer. (S). By, FBø, *)FSu.

Kaare, Emanuel, Grdj. (V). K&R Vj, Næstfmd.
Madsen, Robert, Arbejds. (S). Vj.
Rasmussen, Harald, Chauffør. (S). By, Skk, Vj.
Rasmussen, Julius, Grdj. (V). Ko, Vj.
Rasmussen, Svend, Forp. (K). Bsk, By, FKO.
 Komm. Revisorer: Forp. *Sv. Rasmussen* og *Skræderm. D. Dilleusen*.
 Skolekomm. Fmd: Sognepr. *Rud. Dahl*.
 Kommunekass: *Alf. Petersen*.
 Pantefoged: Best. *Jac. Petersen*.

Sdr. Kongerslev-Nr. Kongerslev-Komdrup se Kongerslev-Komdrup.

Sønder Lem

pr. *Lem*. f. Højmark 32 (Fmd: f. Højmark 47). Amtsrkr: Ringkøbing, Retskr: 83 Ringkøbing, Politikk: 62 Ringkøbing, Skattekr: Ringkøbing, Vurdkr: Ringkøbing. — Af 835 Vælgere stemte 671. S 81 (1), Fællesl 360 (4), Lokal 53 (0), Lokal 105 (1), Lokal 72 (1).

Formand: Grdj. *N. Erik Toft*. (Fællesl).
Isager, Kr. Nygaard, Grdj. (Fællesl). FVj
Jansen, Johs. (Lokal). FBø, FSu.
Madsen, Chr. (S). Vj.
Madsen, Ricard. (Fællesl).
Mulbjerg, Aksel. (Fællesl). FBBr, Næstformand.

Pedersen, Alfred. (Lokal). Skk.
 Komm. Revisorer: Grdj. *Kr. Gintberg* og Grdj. *Kr. Stampe*.
 Skolekomm. Fmd: Sognepr. *Skovsborg*.
 Kæmner: *Fr. Hykkelbjerg*.

Sønder Nissum

pr. *Ulfborg*. f. Sdr. Nissum 8. Amtsrkr: Ringkøbing, Retskr: nordl. Del: 82 Lemvig, syd. Del: 83 Ringkøbing, Politikk: nordl. Del: 61 Lemvig, syd. Del: 62 Ringkøbing, Skattekr: Ringkøbing, Vurdkr: Hind H — Af 584 Vælgere stemte 487. Upolitisk Valg

Formand: Købm. *K. M. Grandelag* FBBr, Bø, K&R, *)FSu.
Baunbæk, Kr. J., Huusm K&R, Pl.
Føhns, Vilhelm, Grdj. Pl, Vj.
Harbo, Jens, Grdj Bø K&R, Vj.
Hounisen, P., Grdj. Bø, Skk, Vj.
Knopper, H., Fiskeribetj. Bø, Skk, Vj.
Madsen, Hagbard, Fisker. Skk.
 Komm. Revisorer: Grdj. *M. Jeppesen* og Grdj. *Kr. Hounisen*.
 Skolekomm. Fmd: *Vilh. Føhns*.

Sønder Næraa

pr. *Aarslev*. f. Aarslev 166. Amtsrkr: Odense, Retskr: 39 Odense, Politikk: 28 Odense, Skattekr: Kerteminde, Vurdkr: Aasum H. — Af 600 Vælgere stemte 503. S 105 (2), R 110 (2), V 188 (3), Fællesl 99 (2).
 Formand: Grdj. *Jørgen Larsen*. (K). FBBr, K&R, Su, Vj. Folke-registerf.
Andersen, Peder, Snedker. (S). Su.
Christensen, Frode, Grdj. (R). Bø, FSu.

Christensen Harry, Grdj. (V). Bsk.
Hansen, Harald, Næstfmd.
Hansen, Otto, Maskinarb. (S). Vj.
Jensen, Anton, Grdj. (K). R, Skk.
Jørgensen, Sigrid, Fru. (V). Skk.
Larsen, Anders, Bø, K&R.
 Komm. Revisorer: Grdj. *Hans Hansen*
 og Grdj. *Anton Jensen*.
 Skolekomm. Fmd: *J. H. Wilms*.
 Beskæftigelsesudv Fmd: *Ove Grøftehaug*
 Børnev. Fmd: *Pastor Wilms*.
 Kornnævn. Fmd: Grdj. *Aksel Eskelykke*.
 Pantefoged: Forp. *Jens Simonsen*.

Sønder Omme

pr. Sdr. Omme. 1/2 Sdr. Omme 45. Kom-
 muneekt: 1/2 Sdr. Omme 57 Amtsrkr:
 Vejle, Retskr: 46 Vejle, Politikr: 35
 Vejle, Skattekr: Vejle, Vurdkr: Nør-
 vang H — Af 1198 Vælgere stemte
 923. S 166 (1), Lokal 757 (6).
 F o r m a n d: Husm. *H. H. Laugesen*.
 (Lokal). K, FSu, Vj.
Fonnesbech, M., Husm. (Lokal). K.
Jung, Peder, Grdj. (Lokal).
Kirkegaard, P., Boghl. (Lokal). K.
Mortensen, Toksvig, Grdj. (Lokal).
Pedersen, J., Arbejdsm. (S).
Søndergaard, J. K., Overbetj. (Lokal).
 Komm. Revisorer: Førstelær *K. O.*
Knudsen og Købm. *P. Bramsen Nielsen*
 Skolekomm. Fmd: Sognepr. *Olesen*.
 Sundhedskomm. Fmd: Læge *R. Pedersen*

Sønder Onsild-Nørre Onsild

pr. Onsild. 1/2 Onsild 5. Amtsrkr: Ran-
 ders, Retskr: 63 Hobro, Politikr: 46
 Hobro, Skattekr: Hobro, Vurdkr: Ho-
 bro. — Af 566 Vælgere stemte 448.
 S 142 (2), V 143 (2), U.P 65 (0),
 Husmandsl 98 (1).
 F o r m a n d: Grdj. *Fr. Frandsen*. (V).
 G&V, K&R, FSu, Folkeregisterf.
Christensen, Niels, Landpost. (S). G&V,
 K&R.
Kristensen, Rasmus, Husm. (Husmandsl)
 G&V, Kass.
Pedersen, Kr, Grdj. (V).
Thomassen, Th., Arbejdsm. (S). G&V,
 K&R, Næstfmd.
 Komm. Revisorer: Grdj. *M. Jensen* og
 Grdj. *Kr. Pedersen*
 Skolekomm Fmd: Sognepr. *Hans Krist*
Jensen.

Sønder Rind

pr. Rindsholm. 1/2 Vinkel 45. Amtsrkr:
 Viborg, Retskr: 78 Viborg, Politikr:
 58 Viborg, Skattekr: Nørlyng og Sø-
 derlyng H., Vurdkr: Viborg. — Af
 335 Vælgere stemte 265. S 63 (1),
 Fællest 202 (4).
 F o r m a n d: Grdj. *Søren Jensen*. (V).
 B, FBæ, *)FBø, FR, *)FSu.
Christensen, Rudolf, Grdj. (V). Vj. Næst-
 fmd.
Haumøller, O, Salgschef. (V). Bsk, K&R
Lund, Svend Aage, Møllearb. (S). K&R,
 Skk, Vj.
Vindum, Jens, Grdj. (V). Kass.
 Komm. Revisorer: Lærer *M. Haahr* og
 Grdj. *J. Mortensen*.
 Pantefoged: Grdj. *Ra. Rasmussen*.

Søndersted se Undløse-Søndersted.

Sønder Stenderup

pr. Varmark. 1/2 Sdr. Stenderup 18. Fol-
 keregistret: 1/2 Sdr. Stenderup 109.
 Amtsrkr: Vejle, Retskr: 45 Kolding.
 Politikr: 34 Kolding, Skattekr: Kol-
 ding, Vurdkr: Kolding H. — Af 557
 Vælgere stemte 415. S 125 (3), R 37
 (0), Særl 4 (0), Fællest 197 (5), Fi-
 skerl 52 (1).
 F o r m a n d: Propr. *J. Raffnsøe*.
Christiansen, H., Grdj. (V). Kass.
Due, P., Arbejdsm. (S). FSu, Næstfmd.
Holt, Nis, Arbejdsm. (S).
Juhl, Laurits, Grdj. Sko.
Juhl, Otto, Propr. FVj.
Paulsen, Th., Arbejdsm. (S).
Tørnæs, H. E., Fisker. (Fiskerl).
Østergaard, J. N., Købm. FBæ.
 Komm Revisorer: Grdj. *H. Langhoff* og
 Propr. *L. Lautrup*.
 Skolekomm. Fmd: Forp. *E. Hansen*.
 Folkeregisterf: Grdj. *H. P. Holm*.
 Pantefoged: Grdj. *H. Langhoff*.

Søndersø

pr. Søndersø. 1/2 Søndersø 61. Amtsrkr:
 Odense, Retskr: 41 Bogense, Politikr:
 30 Bogense, Skattekr: Bogense, Vurd-
 kr: Bogense. — Af 774 Vælgere stem-
 te 659. R 101 (1), K 125 (2), V 297
 (6), Arbejderl 68 (1), Borgerl 68 (1);
 [K+V].
 F o r m a n d: Grdj. *Jens Hansen*. (V).
 FSu, Folkeregisterf.
Christoffersen, Jens Peter, Maltgrøer.
 (V). FBæ.
Clausen, Hans Mar., Grdj. (V). FVj.
Hansen, Aage Haugsted, Grdj (V). Su.
Hansen, Hans, Grdj. (K). FBø.
Jørgensen, Orla, Husm. (V). Su.
Larsen, Hans, Tømrerm. (V).
Rasmussen, Rasmus, Propr. (K).
Ross, Johs., Husm. (R).
Sachmann, Sigurd, Mekaniker. (Borgerl).
 Su.
Vang, Valdemar, Arbejdsm. (Arbejderl).
 Su.
 Komm. Revisorer: Malerm. *P. Lind Pe-*
dersen og Lærer *Bundsgaard*.
 Skolekomm. Fmd: Provst *Niels Thomsen*.
 Pantefoged: Sognef. *J. Sølund*.

Sønder Tranders

pr. Gistrup. 1/2 Sdr. Tranders 8. Amtsr-
 rkr: Aalborg, Retskr: 67 Aalborg,
 Politikr: 48 Aalborg, Skattekr: Nørre
 Sundby. Vurdkr: Fleslum H. — Af
 370 Vælgere stemte 266. S 92 (2),
 V 174 (3).
 F o r m a n d: Grdj. *Chr. Dyhr Thorn*.
 (V). FK, Skk, *)FSu.
Hansen, Peter, Gartner. (V). Vj.
Holland, Filip, Handelsm. (S). Bø, Vj.
Madsen, Christen, Banefmd. (S). Skk,
 Vj.
Villadsen, Alfred, Grdj. (V). Vj.
 Komm Revisorer: Grdj. *Janus Vinther*
 og Lærer *J. O. Sørensen*.
 Skolekomm. Fmd: Sognepr. *Larsen*.

Sønderup-Nordrupvester

pr. Slagelse. f Sønderup 9. Amtsrkr: Sorø, Retskr: 15 Slagelse, Politikr: 11 Slagelse, Skattekr: Slagelse, Vurdkr: Slagelse. — Af 520 Vælgere stemte 427. S 52 (1), U.P 375 (6).

Formand: Grdj. V. Christensen. (U.P). Ktu, Sko, *)FSu, Vj.
Hansen, J., Grdj. (U.P). K&R, Skk, Sko
Jensen, J. P., Grdj. (U.P). Kass.
Larsen, O., Boelsm. (U.P). Bø, F.
Larsen, K., Grdj. (U.P). Bsk, Bø, Vj.
Olsen, J. P., Boelsm. (U.P). Bræ, Ktu, Vj.
Vilhelmsen, L. P., Arbejds. (S). Skk, Sko.

Komm. Revisorer: Lærer Riishøj og Hans Peter Hansen.
Skolekomm. Fmd: Sognepr. A. Hjortlund
Sundhedskomm. Fmd: H. O. Jensen.
Pantefoged: Rentier H. Buchwald.

Sønderup-Suldrup

pr. Støvring. f Sønderup 16. Folkeregistreret: Sønderup pr. Støvring, f Sønderup 39. Amtsrkr: Aalborg, Retskr: 66 Nibe, Politikr: 47 Nibe, Skattekr: Nibe, Vurdkr: Løgstør. — Af 1060 Vælgere stemte 732. S 116 (1), Lokal 275 (3), Lokal 338 (3).

Formand: Grdj., Amtsraadsmedl. J. Th. Hansen-Sønderup. FBRn, FBø, K&R FKO, FSu

Andersen, Marinus, Grdj. Bø, Skk.
Andersen, Thestrup, Uddeler. Bræ, K&R,
Bach, J., Grdj. Bø. Kass, Folkeregisterf.
Hyldegaard, Jens, Grdj. K&R, Vj.
Pedersen, Marius, Arbejds. (S). Vj.
Pedersen, Laurits, Grdj. Bsk, Vj.
Komm. Revisorer: Murerm. N. Nørlem og Uddeler P. Carlsen.
Skolekomm. Fmd: Murerm. N. Nørlem.

Sønder Vilstrup

se Eltang-Sdr. Vilstrup.

Sønder Ving

se Langaa-Torup-Sdr. Ving.

Sønder Vissing-Voerladegaard

pr. Sdr. Vissing. f Sdr. Vissing 13 (Fmd: f Sdr. Vissing 26). Amtsrkr: Skanderborg, Retskr: 50 Brøndstrup, Politikr: 37 Horsens, Skattekr: Silkeborg, Vurdkr: Tyrsting H. — Af 866 Vælgere stemte 866. S 266 (3), V 600 (6).

Formand: Grdj. N. J. Mortensen. (V). Bø, K&R.
Andersen, Johannes, Husm. (V).
Boes, A., Grdj. (V). K&R, Sko.
Brønd, Thomas, Tømrerm. (V). FVj.
Jensen Anton, Arbejds. (S). Skk, Vj.
Jensen, Karl, Fisker. (S). Bsk.
Jensen, Es., Husejer. (S). K&R.
Kirkegaard, Søren, Grdj. (V). Vj.
Sørensen, S. J., Boelsm. (V). Su.
Komm Revisorer: Rentier Anton Mortensen og Grdj. J. R. Sørensen.
Skolekomm. Fmd: Sognepr. L. L. Balslev
Sundhedskomm. Fmd: Grdj. Jens Jørg. Jensen.

Kæmner: H. Jensen.
Pantefoged: O. Poulsen.

Sønder Vium se Hemmet-Sdr. Vium.

Sørbymagle-Kirkerup

pr. Slagelse. f Duemoes 19. Postkonto 43300. Folkeregistret: Rosted pr. Slagelse, f Duemoes 3. Amtsrkr: Sorø, Retskr: 15 Slagelse, Politikr: 11 Slagelse, Skattekr: Skelskør, Vurdkr: Slagelse. — Af 777 Vælgere stemte 563. S 134 (2), R 134 (2), K 60 (1), V 235 (4).

Formand: Grdj. H. Larsen. (V). FBRæ, FSu.
Baldus, J., Boelsm. (S).
Christensen, Jens, Forp. (K). FVj.
Edeltoft, S. M., Mejeribest. (V).
Holm, E., Grdj. (R).
Jacobsen, L., Grdj. (V).
Jensen, H. M., Arbejds. (S).
Nielsen, J., Parcell. (R).
Sardahl, Chr., Grdj. (V).
Komm. Revisorer: Best. H. Schmilh og Landpostb. Th. Olsen.
Skolekomm. Fmd: Sognepr. H. Jørgensen
Sundhedskomm. Fmd: Grdj. P. Jensen.
Folkeregisterf: Frk. K. Bagge.
Kommunekass: Frk. K. Bagge.
Pantefoged: Parcell. Laurits Andersen.

Søstrup se Sønder Jernløse-Søstrup.
Søvind se Gangsted-Søvind.

Taaagerup-Thorslunde

pr. Rødby. f Hyldtofte 42 (Fred. 9—12), Postkonto 83954. Amtsrkr: Maribo, Retskr: 30 Maribo, Politikr: 21 Rødby, Skattekr: Maribo, Vurdkr: Rødby. — Af 653 Vælgere stemte 576. S 26 (4), R 95 (1), K+V 215 (4).

Formand: Grdj. H. A. Wrede. (K). K&R.
Dall, Aksel, Parcell. (K). Vj.
Knudsen, Anton, Husejer. (S). Sko, Vj.
Knudsen, Knud, Grdj. (K). Bø, Vj.
Kristensen, Edmund, Husejer. (S). K&R, Su, FVj, Næstfmd.
Pedersen, Laurits, Statshusm. (R). K&R, Vj.
Pedersen, Svend, Husejer. (S). Bø.
Pilemund, Harald, Grdj. (K). Sko, Vj.
Ringsing, Niels, Husejer. (S). Kass, Folkeregisterf.
Komm. Revisorer: Købm. O. Svendsen og Købm. L. Olsen.
Skolekomm. Fmd: Sognepræsten.
Sundhedskomm. Fmd: Dyrslæge L. Larsen
Børnev. Fmd: Lærer Jensen Tage.
Pantefoged: Andreas Hjort.

Taaning se Ousted-Taaning.

Taanum se Hornbæk-Taanum.

Taarbæk se Lyngby-Taarbæk.

Taarborg

pr. Korsør. f Frølund 28 (Mand., Onsd og Fred. 9—11). Amtsrkr: Sorø, Retskr: 16 Korsør, Politikr: 12 Skælskør, Skattekr: Slagelse, Vurdkr: Kor-

spr — Af 655 Vælgere stemte 532. S 237 (4), K 38 (0), V 257 (5); [K+V].

Formand: Grdj. *Frede Hansen*. (V). Bø, FG&V, FK&R, FSu. *Andersen, Jens*, Arbejdsm. (S). FBræ, Su.

Christensen, G. C., Banefmd. (S). Bø. *Christensen Laurits*, Boelsm. (V). G&V. *Keinicke, Aage*, Grdj. (V). G&V, Su. *Nielsen, Hans Peter*, Vogum. (S). G&V. *Larsen, Charles* Arbejdsm. (S). G&V, Skk, Su.

Pedersen, Asger, Grdj. (V). Su. *Pedersen, Augusta*, Fru. (V). Bø, Su. Komm. Revisorer: Lærer *J. P. Petersen* og Grdj. *Asger Pedersen*.

Skolekomm. Fmd: Sognepr. *Engberg*. Beskæftigelsesudv. Fmd: Vejm. *Rasmussen Nielsen*.

Kornnæv. Fmd: Grdj. *Harald Egede*. Sekr., Kass. og Folkeregisterf: *Otto Nielsen*.

Skatteopkr: *Vald. Nielsen*. Pantefoged: Tømrerm. *Ohr. Rasmussen*.

Taarby

pr. Kastrup. $\frac{1}{2}$ Kastrup * 1501 (11—15), Lgrd. 11—13, Fred. till. 15—18), Postkonto 3418. Amtsokr: Kjøbenhavn, Retskr: 3 Kjøbenhavn, Politiker: 3 Kjøbenhavn, Skattekr: Amager og Søndre Birk, Vurdkr: Amager. — Af 7452 Vælgere stemte 6011, S 3075 (6), R 317 (0) K 930 (2), DK 1000 (2), D.S 103 (0), B.F 487 (1); [K+B.F+D.S].

Formand: *Rich. Jacobsen*. (S). B, FBo, FBræ, FBsk, FBy, Bø, FK&R, Skk, Sko, FSu, FV, FVj.

Andersen, Roald, Kommunelærer. (S). Br, By, FBø, K&R, FSko, Su. Næstformand.

Hansen, Grethe, Husmoder. (DK). B, Su, V.

Hansen, Jørgen Elkær, Kommunelærer. (S). Br, By Bø, Ko, V.

Jensen, L. P. Skræder. (DK). Br, By, Sko, Vj.

Jærre, Aage, Sagf. (K). Bø, K&R, Skk, Su.

Kristensen Oluf, Handelsgartner. (B.F). Bræ, Bsk, V, Vj.

Lorentzen, Marius, Stemmer. (S). B, Bo, Vj.

Nielsen, J. Chr., Maskinarb. (S). FB, FBr, Skk, Sko, Su, V, Vj.

Pedersen, Ester, Husmoder. (S). Bø, Su, *Westh, Joh.*, Ejendomsldr. (K). B Bo, Br, By, Sko, Su.

Bygningskomm. Fmd: Fabrikbest., Civiling. *V. Piper*

Komm. Revisorer: Fabrikun. *Jess Andersen* og Bogh. *H. Bostrup*.

Skolekomm. Fmd: Kontorchef *E. Bentved*.

Sundhedskomm. Fmd: Insp. *H. M. Jensen*.

Brandinsp: *S. Schouenborg*.

Bygningsinsp: *Carl Briz*.

Kommuneing: *H. J. Knudsen*.

Kommunesekr: Kontorchef *Thorkild Nielsen*.

Skoleinsp: *J. P. Feldvoas*.

Pantefoged: *Ohr. Christoffersen*.

Taars

pr. Taars. $\frac{1}{2}$ 38 (Fmd: $\frac{1}{2}$ 106). Postkonto 48800. Amtsokr: Hjørring, Retskr: 72 a Hjørring, Politiker: 52 Hjørring, Skattekr: Hjørring, Vurdkr: Børglum H. nordre. — Af 1987 Vælgere stemte 1141 S 243 (2), Lokale 898 (9).

Formand: Husm. *Johs. Hansen*. FBræ, FBsk, FBø, FK&R, FKo, FS, *)FSu.

Andersen, Martin, Grdj. Bø, Skk, FVj. *Christensen, Alfred*, Grdj. Vj. *Christensen Anton*, Pensionist. (S). K&R. *Christensen, Otto*, Grdj. Bø, S. Næstfmd.

Jensen, Johs., Murerm.

Larsen, Edvard Grdj. S.

Nielsen, Jens, Banefind. (S). S. *Nielsen, Jens N.*, Husm.

Nielsen, Johannes Grdj. S.

Vogdrup, Chr. Grdj. Bsk, Skk, Vj.

Komm. Revisorer: Manufakturhdr. *Davids Sørensen* og Købm. *S. E. Svendsen*

Skolekomm. Fmd: Pastor *E. R. Christensen*.

Kæmper: *J. C. Jensen*.

Pantefoged: *Frode Pedersen*.

Taars

pr. Saksåsbø. $\frac{1}{2}$ Saksåsbø 4121, Postkonto 16770. Amtsokr: Maribo, Retskr: 29 Saksåsbø, Politiker: 20 Saksåsbø, Skattekr: Saksåsbø, Vurdkr: Saksåsbø. — Af 555 Vælgere stemte 501. S 188 (3), R 162 (3), K 44 (1), V 100 (2); [K+V].

Formand: Vært *J. Holm*. (S). Su. *Antonisen, Christian*, Statshusm. (R). FBø, FVj.

Arildsen, Olaf, Grdj. (K). K&R, Su. *Christensen, G.*, Centralbest. (S). Kass.

Hansen, Aksel, Husm. (S). Bø, Vj. *Leth, Carl*, Grdj. (V). Su.

Lolle, Ejvind, Grdj. (R). Su. *Nymand, Bernhard*, Grdj. (V). Skk, Vj.

Ødegaard, O., Sognef. (R). FBræ, Skk. FSu, Næstfmd., Folkeregisterf.

Komm. Revisorer: Grdj. *Hans Jensen* og Grdj. *Ejvind Lolle*.

Taarup-Kvols-Nr. Borris

pr. Løgstrup. $\frac{1}{2}$ Løgstrup 32. Amtsokr: Viborg, Retskr: 78 Viborg, Politiker: 58 Viborg, Skattekr: Viborg, Vurdkr: Skive. — Af 669 Vælgere stemte 610. S 80 (2), Fællesl 530 (7).

Formand: Grdj. *Lundgaard Olausen* (Fællesl). FBræ, *)FSu

Christensen, Johs., Tømrer. (Fællesl). *Christoffersen, Marinus*, Grdj. (Fællesl).

Kass

Hansen, Fisker, Landpost. (Fællesl). *Jakobsen, Svend*, Grdj. (Fællesl).

Jørgensen, Ejner, Grdj. (Fællesl). *Plougmann, Ejnar*. (S).

Rasmussen, R. J., Mejeribest. (Fællesl). *Sørensen, Ejnar*, Husm. (S). FBø.

Komm. Revisorer: Grdj. *Jens Ohr. Thorup* og *Købm. Esben Nielsen*.
Skolekomm. Fmd: *Ejner Plougmann*.
Pantefoged: Husm. *J. Ohr. Christensen*.

Tandrup

pr. Vrønding. $\frac{1}{2}$ Vrønding 43. Kass. og Folkeregistret: $\frac{1}{2}$ Lund 47. Amtsrkr: Skanderborg, Retskr: 47 Horsens, Politkr: 37 Horsens, Skattekr: Horsens, Vurdkr: Voer-Nim H. — Af 917 Vælgere stemte 668. S 115 (1), R 118 (2), V 278 (4), U.P 157 (2).

Formand: Grdj. *Jens Nielsen Jensen*. (V). R

Andersen, Osvald, Boelsm. (R). Bsk, Skk
Jensen, Jens Friis, Grdj. (V). By.
Kjær, Aage, Grdj. (U.P). Bø, *)FSu, Vj
Lindhardt, Karl, Murerm. (R). By.
Lorenzen, Henrik, Forp. (V). Bø, *)FVj
Nielsen, Niels Chr., Grdj. (V). R.
Næss-Schmidt, Jernbaneass. (U.P). K&R,
FSkk, Næstfmd.

Petersen, K. P., Banearb. (S). By, Bø, Vj.

Komm. Revisorer: Grdj. *Marius Pedersen* og *Uddeler Ejv. Friis*.

Kass. og Folkeregisterf: *Kaël Grabov-Olesen*.

Pantefoged: *Martin Jørgensen*.

Tanderup

pr. Assens. $\frac{1}{2}$ Husby 103. Amtsrkr: Assens, Retskr: 42 Assens, Politkr: 31 Assens, Skattekr: Assens, Vurdkr: Assens. — Af 317 Vælgere stemte 279. Lokal 47 (1), Lokal 85 (2), Lokal 22 (0), V 125 (4).

Formand: Grdj. *M. J. Jørgensen*. (V). FBø.

Bang, Ejler, Grdj. (V). Bræ, K, Skk.
Hansen, Mads P., Forp. (V). K.
Jørgensen, Valdemar, Arbejder. (Lokal). Bø.

Kuhlmann, Jens Larsen, Arbejdsm. (Lokal). K

Lerche Simonsen, E., Grdj. (Lokal). Bø.
Nielsen, Alfred, Grdj. (V) Bsk.

Skolekomm. Fmd: *Pastor H. M. Nielsen*.

Tandslet

pr. Over Tandslet. $\frac{1}{2}$ Tandslet 7801, Postkonto 54235. Amtsrkr: Søndersborg, Retskr: 94 Søndersborg, Politkr: 69 Søndersborg, Skattekr: Als, Vurdkr: Als. — Af 688 Vælgere stemte 518. S 172 (3), Lokallister 346 (4).

Formand: Sygekassekass. *Emil Hansen*. (Lokal). FBø, Bø, K&R, *)FSu.

Bierbaum, G., Arbejder. (S). Bø.

Dalsgaard, C. R., Forp. (S). FBø.

Henningsen, Jørgen, Husm (Lokal).
Jensen, H. R., Amtsvejrn. (S).K&R,
Næstfmd.

Skov, J., Husm (Lokal). K&R, FSkk.

Yehl, J., Gaardforp. (Lokal). Bsk.

Bygningskomm. Fmd: *Snedkerm. Andr. Esbensen*.

Komm. Revisorer: *Chr. Madsen* og *Ejner Hauberg*.

Sundhedskomm. Fmd: *Sogneraadsm. Emil Hansen*.

Kommunekass: *P. Hansen*.
Pantefoged: *Jørg. Christensen*.

Tapdrup se Asmild-Tapdrup.

Taps

pr. Taps. $\frac{1}{2}$ Taps 20, Postkonto 40821. Amtsrkr: Vejle, Retskr: 45 Kolding, Politkr: 34 Kolding, Skattekr: Kolding, Vurdkr: Kolding H. — Af 364 Vælgere stemte 230. S 35 (1), B.F 193 (6).

Formand: *Søren Korsgaard*.

Augustinus, Poul, Husm.

Holm, Ohr., Traktorfører.

Johansen, O. G., Grdj.

Lund, Marinus, Grdj.

Olsen, Harald, Regnskabskonn.

Straarup, Hans, Husm.

Komm. Revisorer: *Mejeribest. H. B. Kyed*

og *Murerm. Ohr. Bording*.

Skolekomm. Fmd: *Pastor Dalby Petersen*

Taulov

pr. Taulov. $\frac{1}{2}$ Taulov 61. Folkeregistret: Taulov, $\frac{1}{2}$ Taulov 41. Amtsrkr: Vejle, Retskr: 44 Fredericia, Politkr: 33 Fredericia, Skattekr: Fredericia, Vurdkr: Holmans-Elbo H. — Af 954 Vælgere stemte 793. S 300 (3), B.F 286 (3), Indre Miss 202 (3).

Formand: Grdj. *H. L. Andersen*

(B.F). Bø, *)FSu

Grarup, J. A., Cyklehldr. (S). G&V, K&R
Sko

Jeppesen, Carl Anton, Murerm. (B.F).

Skk, Sko, Sekr.

Juul, Holger, Grdj. (Indre Miss). G&V.

Larsen, V. G., Grdj. (Indre Miss). G&V,
K&R.

Lynggaard, Th. F., Arbejdsm. (S). Sko.

Mai, Johs. J., Tømrerhldr. (Indre Miss).
FBø, FBsk, FG&V.

Nielsen, G. Ørum, Købm. (B.F). Bu, Sko

Ravn, Aage, Fisker. (S). H.

Komm. Revisorer: *Mejeribest. Alfr. Niel-*

sen og *Bogh. Jensen*.

Skolekomm. Fmd: *Sognepr. Riis Olesen*.

Sundhedskomm Fmd: *Tømrerm. P. Jensen*.

Brændselsudv. Fmd: *Trælsthldr. Johs.*

Mai.

Folkeregisterf. og Kass: *S. S. Fabrin*.

Pantefoged: *L. Rasmussen*.

Teestrup

pr. Braaby. $\frac{1}{2}$ Konradsfeld 40. Amtsrkr: Sorø, Retskr: 17 Haslev, Politkr: 5 Køge, Skattekr: Sorø, Vurdkr: Ringsted — Af 543 Vælgere stemte 446. S 144 (2), R 103 (2), V 199 (3).

Formand: Sognef., Grdj. *Jens P. Jensen*. (V). Bø, FK&R, Skk, FSko,

*)FSu, Folkeregisterf.

Andersen, Poul, Tømrersv. (S). Skk, Sko

Jensen, Aage, Grdj. (V). Bsk, FVj, Kass.

Larsen, Vald., Tækkem. (S). K&R.

Nielsen, H. V., Parcel. (R). Vj. Næstfmd

Nørregaard, E., Grdj. (V). Vj.

Rasmussen, Oluf, Parcel. (R). FBak,

K&R.

Komm. Revisorer: Grdj. *E. Nørregaard*

og Grdj. *P. N. Petersen*.

Børnev. Fmd: Sognepr. *Frode Borris*.
Skolekomm. Fmd: Sognepr. *Frode Borris*
Pantefoged: Arbejdsn. *Hans Sofus Hansen*

Terslev

pr. Haslev. $\frac{1}{2}$ Terslev 83 (Kass: $\frac{1}{2}$ Terslev 11). Amtsrkr: Sorø, Retskr: 17 Haslev, Politikr: 5 Køge, Skattekr: Sorø, Vurdkr: Ringsted. — Af 848 Vælgere stemte 696. S 250 (3), R 212 (3), K 25 (0), V 205 (3); [K+V].
Formand: Grdj. *Chr. Nielsen*. (R). *)FSu. Folkeregisterf.
Andersen, *Hans Frederik*, Parcell. (S). Næstfmd.
Jacobsen, Svend, Grdj. (R).
Johansen, Otto, Grdj., (V). Kass.
Jensen, Chr., Murer. (S).
Nielsen, Aksel, Parcell. (R).
Nielsen, Carl, Forp. (V).
Nielsen, Charles, Arbejdsn. (S).
Pedersen, Alfred, Frugtavl. (V).
Komm. Revisorer: Parcell. *Jens Christensen* og Mejeribest. *H. Simonsen*.
Skolekomm. Fmd: Sognepr. *Houmann*.
Pantefoged: Parcell. *Hans Fr. Andersen*.

Tersløse-Skellebjerg

pr. Dianalund. $\frac{1}{2}$ Dianalund 157 (Hver Dag 10—12, undtagen Mandag, Fredag tillige 15—18), Postkonto 42300. Amtsrkr: Holbæk, Retskr: Tersløse: 19 Sorø, Skellebjerg: 14 Høng, Politikr: Tersløse: 13 Ringsted, Skellebjerg: 11 Slagelse, Skattekr: Kalundborg, Vurdkr: Løve H. — Af 1617 Vælgere stemte 1327. Indre Miss 196 (1), Arbejder og Byl 331 (2), Skellebjerg L 306 (3), Filadelfia 209 (1), Haandv. og Arbejderl 50 (0), Lokal 74 (0), Tersløse L 162 (1).
Formand: Grdj. *Vald. Sørensen*. (Skellebjerg L). Bsk, FBy, Bø, K&R, Sko, *)FSu.
Jørgensen, Peter M., Banefmd. (Arb. og (By). By.
Lykkeskov, L., Diakon. (Filadelfia). FBør, Skk.
Nielsen, Vilh., Forp. (Skellebjerg L). Bø, Skk, Sko.
Olsen, Henry, Grdj. (Skellebjerg L). K&R, Vj.
Petersen, Chr., Kørelærer. (Arb. og Byl) By, FSKo, FVj.
Petersen, Joh., Grdj. (Indre Miss). By, FBø.
Petersen, Thormod, Grdj. (Tersløse L). Brø, Sko, Vj.
Philbert, Tage, Læge. (Arb. og Byl). K&R.
Komm. Revisorer: Mejeribest. *Aa. Knudsen* og Lærer *C. Christensen*.
Skolekomm. Fmd: Pastor *M. Odgaard*.
Sundhedskomm. Fmd: Grdj. *Vald. Sørensen*.
Kommunesekr., Kass. og Folkeregisterf: *Erik W. Rasmussen*.
Beskæftigelsesudv. Fmd: Grdj. *Peter E. Hansen*.
Kornnævn Fmd: Bagerm. *C. Hansen*.
Pantefoged: Revisor *Frits Nielsen*, Dianalund.

Testrup

pr. Aalestrup. $\frac{1}{2}$ Aalestrup 79. Amtsrkr: Viborg, Retskr: 63 Hobro, Politikr: 46 Hobro, Skattekr: Viborg, Vurdkr: Rinds-Sønderlyng H. — Af 174 Vælgere stemte 141. V 91 (4), U.P 50 (1).
Formand: Grdj. *Carl Petersen*. (V). Ko, Skk, *)FSu, Vj.
Christensen, Otto, Husm. (U.P). Brø.
Hansen, Marius, Husm. (V).
Haubro, Niels, Husm. (V). Bø, Vj.
Thomsen, Christian, Grdj. (V).
Komm. Revisorer: Grdj. *A. Høgh Nielsen* og *Niels Mogensen*.
Skolekomm. Fmd: Pastor *Aage Nielsen*.

Them

pr. Silkeborg. $\frac{1}{2}$ Them 33, Postkonto 16598. Folkeregistret: pr. Them. Amtsrkr: Skanderborg, Retskr: 51 Silkeborg, Politikr: 38 Silkeborg, Skattekr: Silkeborg, Vurdkr: Silkeborg. — Af 1550 Vælgere stemte 1249. S 430 (3), V 694 (5), Rf 125 (1); [V+Rf].
Formand: Grdj. *Aage Brønd*. (V). Bø, FK&R, FPI, FSu.
Andersen, Jørgen K., Arbejdsn. (S). Pl, Skk.
Enevoldsen, Carl, Arbejdsn. (S). Bø, Su, Vj.
Knudsen, Knud, Grdj. (V). Skk, Vj.
Kudsk, J. P. S., Postb. (S). K&R, Sko.
Pedersen, Johan, Grdj. (V) Sko.
Pedersen, Johannes, Grdj. (Rf). FBø, K&R.
Pedersen, Peder, Grdj. (V). FVj.
Sørensen, Harald, Grdj. (V). Sko, Su, Næstfmd.
Komm. Revisorer: Tømmer *J. Andersen* og Rentier *Lars P. Pedersen*.
Skolekomm. Fmd: Uddeler *Alfred Søgaard*.
Sundhedskomm. Fmd: Læge *R. Enemark*.
Børnev. Fmd: Grdj. *Johs. Petersen*.
Folkeregisterf: Kæmner *A. Grottkjær*.
Kommunesekr. og Kass: *A. Grottkjær*.
Pantefoged: *Karl Johs. Nielsen*.

Thisted Landsogn

Faartoft pr. Thisted. $\frac{1}{2}$ Thisted 631 x. Folkeregistret: $\frac{1}{2}$ Thisted 956. Amtsrkr: Thisted, Retskr: 74 Thisted, Politikr: 53 Thisted, Skattekr: Thisted, Vurdkr: Thisted. — Af 579 Vælgere stemte 448. S 156 (2), K 52 (0), V 185 (3), U.P 53 (0); [K+V].
Formand: *H. Kierkegaard*. (V). FK&R, Skk., Sko, *)FVj.
Christensen, N. Anton, Murerm. (V). Skk, Sko, Vj.
Hyltdgaard, Bunch, Arbejdsn. (S). Vj.
Langgaard, J. Yde, Møllerm. (V). Bø, K&R, Vj.
Riis, Niels H., Kontorist. (S). FBør, FBsk, FBø, K&R, *)FSu.
Komm. Revisorer: *Gross. R. Noes* og *Lagerforv. V. Larsen*.
Skolekomm. Fmd: Sognepr. *Nyegaard*.

Thorning

pr. Kollerup. $\frac{1}{2}$ Thorning 52. Amtsrkr:

Viborg, Retskr: 79 Kellerrup, Politikr: 57 Viborg, Skattekr: Lysgaard m. fl. H., Vurdkr: Lysgaard-Hids H. — Af 1212 Vælgere stemte 970. S 178 (1), R 211 (2), V 302 (2), Indre Miss 218 (2), Fællest 61 (0); [V+Indre Miss].

Formand: Grdj. Peter Laier. (Indre Miss).

Almind, Anders, Grdj. (V). Næstfmd.

Grønbech, Edvard, Husm. (R). Bø.

Jensen, Frits, Husm. (S). Skk.

Jensen, Henry, Grdj. (V). FSu.

Nielsen, Svend, Grdj. (Indre Miss).

Philipsen, Ejner, Husm. (R). Skk.

Komm. Revisorer: Mejeribest. S. Ohri-stensen og Grdj. A. Almind.

Skolekomm. Fmd: Sognepr. P. B. Ammentorp.

Kommunekass: Husm. Frode Andreassen.

Thorsager-Bregnet

pr. Rønde. § Rønde 65 (Find: § Rønde 77). Amtsokr: Randers, Retskr: 60 Hornslet, Politikr: 43 Randers, Skattekr: Rougsø m. fl. H., Vurdkr: Øster Lisbjerg H. — Af 1657 Vælgere stemte 1349. S 464 (4), R 92 (1), V 611 (5), D K 41 (0), B.F 141 (1).

Formand: Grdj. V. Helbo. (V).

Alsted, J., Driftsleder. (B.F).

Bach, S., Grdj. (V).

Hald, J., Grdj. (V).

Hüllers, A., Mejerist (S).

Jensen, Ejnar, Grdj. (V).

Jensen, N. Hounstrup, Grdj. (V).

Jørgensen, J., Repr. (S).

Rasmussen, L., Murerm. (S). By. Næstformand.

Rasmussen, S., Maskinsnedker. (Rf).

Rasmussen, W., Arbejdsn. (S).

Bygningskomm. Fmd: Murerm. Lundahl Rasmussen.

Komm. Revisorer: Grdj. N. P. Møller og Arbejdsn. A. Bach.

Skolekomm. Fmd: Pastor A. Paludan.

Sundhedskomm Fmd: Grdj. S. Bruus.

Kæmner: Husejer Chr. Nielsen.

Pantefoged: Biludlejer Chr. Thomsen.

Thorslunde se Taagerup-Thorslunde

Thorslunde-Ishøj

pr. Taastrup. § Ishøj 225 (Mand. og Onsd. 10—12 og 13—16, Fred 14—18), Postkonto 18260. Folkeregistret: § Ishøj 225. Amtsokr: København, Retskr: 3 København, Politikr: 3 København, Skattekr: Amager og Sdr. Birk, Vurdkr: Smørum H — Af 755 Vælgere stemte 659. S 214 (3), R 92 (1), Borgerl 285 (3), D.K 64 (0).

Formand: Maskinpasser Emil Francke. (S). Bo, FBø, K&R, Sko.

Fris-Jensen, Olav, Grdj. (Borgerl). K&R Skk.

Hansen, Svend H., Murer. (S). By, K&R, Sko, V.

Olsen, Rasmus, Gartner. (R). Bi, Skk,

Olsen, Viggo H., Grdj. (Borgerl). Bi, Bsk, Sko.

Rasmussen, Emil, Grdj. (Borgerl): Bø, K&R, Vj.

Sørensen, Sofie, Fru. (S). Bi, Bø, Skk.

Sogneraadsekr: Anth. Sørensen.

Komm. Revisorer: Maskinn. Bendix Sørensen og Lærer Carl Johan Petersen

Bygningskomm. Fmd: Murer Svend Hansen.

Sundhedskomm. Fmd: Grdj. Olav Fris-Jensen.

Folkeregisterf: Anth. Sørensen.

Pantefoged: Ejgil Jensen.

Thorsted

pr. Tim. § Tim 56 u. Amtsokr: Ringkøbing, Retskr: 83 Ringkøbing, Politikr: 62 Ringkøbing, Skattekr: Ringkøbing, Vurdkr: Hind H — Af 264 Vælgere stemte 226 paa Lokallister.

Formand: Grdj. Anders Andersen. FBø, FK&R, FSkk, *)FSu, Folkeregisterf.

Jensen, Jens, Grdj. K&R.

Jørgensen, Vihelm, Grdj. Bø, K&R.

Nielsen, Niels Meldgaard, Husm.

Pedersen, Martinus, Husm.

Tandrup, Ebba, Husmoder. Bø.

Trøjbjerg, Elias, Grdj. Kass.

Komm. Revisorer: Plantør Jens P. Christensen og Husmoder Ebba Tandrup.

Thorstrup

pr. Sig. § Sig 17. Amtsokr: Ribe, Retskr: 85 Varde, Politikr: 63 Varde, Skattekr: Varde, Vurdkr: Øster og Vester H. — Af 481 Vælgere stemte 381. S 29 (0), V 206 (5), B.F 88 (2), B 28 (0), Arbejderl 28 (0).

Formand: Grdj. Palle Pallesen. (V). *)FSu. Folkeregisterf.

Andreasen, Søren Kr., Grdj. (V). Skk, Vj.

Kristensen, Svend Tange, Grdj. (B.F). Skk.

Lauridsen, Sigvald, Grdj. (V). Kass.

Pedersen, Ninna, Husmoder. (B.F). Skk

Terkildsen, Sofus B., Grdj. (V) FSkk.

Terkildsen, T. Chr., Grdj. (V) FVj.

Komm. Revisorer: Mejeribest. A. Rasmussen og Grdj. Laurids Pedersen.

Thorsø se Vejerslev-Aidt-Thorsø.

Thorum se Junget-Thorum.

Thorup

se Store Brøndum-Siem-Thorup.

Thorup se ogsaa Torup.

Thorup-Klim

pr. Klim St. § Klim 45. Amtsokr: Thisted, Retskr: 73 Fjerritslev, Politikr: 53 Thisted. Skattekr: Thisted, Vurdkr: Vester Han H. — Af 899 Vælgere stemte 699. S 146 (2), K 30 (0), V 324 (5), B.F 81 (1), U.P 115 (1); [B.F+U.P].

Formand: Grdj. Chr. A. Imer. (V). FBø, K&R, Skk, FSu

Bech, Otto, Grdj. (V). Bø, Su.

Jakobsen, Jens E., Arbejdsn. (S). Pl. Skk, Su.

Jensen, Oluf V., Bager. (U.P). Su.

Kristensen, Th., Landpostb. (V). K&R. Pl.

Møller, O. P., Husm. (S). Pl. Sko, Su.
Nielsen, Niels, Grdj. (B.F). Bø, Su.
Røge, Søren, Grdj. (V). Su, Vj.
Sgnderhaven, Jakob, Grdj. (V). Su, Vj.
 Komm. Revisorer: Grdj. **Joh. Gravesen**
 og **Købm. B. Dige**.
 Skolekomm. Fmd: Pastor **M. Nielsen**.

Thurø

pr. Svendborg. § Thurø 87, Postkonto
 39600. Folkeregistret: § Thurø 38.
 Amtsrkr: Svendborg, Retskr: 33 Svend-
 borg, Politkr: 24 Svendborg, Skatte-
 kr: Svendborg, Vurdkr: Sunds H. —
 Af 938 Vælgere stemte 727. S 197
 (2), K 324 (3), V 107 (1), U.P. 95
 (1).
 Formand: Toldvagtm. **A. K. Andrea-
 sen**. (K). K&R.
Buch-Andersen, A., Kass. (K). Bi, FBør
Jørgensen, A. I., Skibsreder. (U.P). Ktu,
 Sko, V, FVj.
Larsen, S. K., Arbejdsn. (S). Bi, FBo,
 K&R, Sko.
Nielsen, Niels, Skibsinsp. (K). Bø,
 *)FSu.
Rasmussen, Rajner, Arbejdsn. (S). FBø,
 Vj.
Thomsen, Chr., Grdj. (V). Bsk, K&R,
 Sko, Vj.
 Komm. Revisorer: Skibsfører **Lars Ohr.**
Andersen og Kapt. **Thomas Nielsen**.
 Skolekomm. Fmd: Sognepr. **P. Herskind**.
 Kommunekass. og Folkeregisterf: **A.**
Buch-Andersen.
 Pantefoged: Husm. **Rs. P. Rasmussen**.

Thyregod

pr. Thyregod. § Thyregod 76, Postkonto
 39284. Folkeregistret: § Thyregod 76.
 Amtsrkr: Vejle, Retskr: 46 Vejle, Po-
 litikr: 35 Vejle, Skattekr: Vejle, Vurd-
 kr: Nørvang H. — Af 1045 Vælgere
 stemte 731 S 71 (0), Husmandel 95
 (1), V 379 (4), Borgerl 185 (2).
 Formand: Grdj. **Marinus Tirsgaard**.
 (V., Bø, K&R, *)FSu.
Aalbæk, Nis Peter J., Grdj. (V). Bø,
 Skk, FVj.
Andreasen, Alfr., Grdj. (V). Bø, Vj.
Olemmensen, Kristian, Smødem. (B.F).
 FBør, FBsk, Sko.
Johansen, Jens, Eksped. (B.F). K&R,
 FSKo, Næstfmd.
Mathiasen, Ulrik, Grdj. (V). K&R, Vj.
Møller, Hans, Husm. (V). Skk, Sko.
 Komm. Revisorer: **J Grøndal** og **Harald**
Thomsen.
 Skolekomm. Fmd: Pastor **Juul-Nyholm**.
 Sundhedskomm. Fmd: Læge **M. Vad**.
 Kommunesekr., Kommunebørh., Kass. og
 Folkeregisterf: **E. Haugbølle**.
 Pantefoged: **Hans Møller**.

Tibirke se Vejby-Tibirke.

Tikøb

pr. Tikøb. § Tikøb 105, Postkonto 15800.
 Amtsrkr: Frederiksborg, Retskr: 6
 Helsingør, Politikr: 6 Helsingør, Skat-
 tekr: Helsingør, Vurdkr: Kronborg
 østre Birk. — Af 5017 Vælgere stem-
 te 4028. S 1494 (8), R 265 (1), K

873 (4), V 975 (5), D.K 271 (1),
 D.S 130 (0); [K+V].
 Formand: Karetmager **W. Petersen**.
 (V). Bo, FByp, FK&R.
Eriksen, Hj., Gartner. (K). FBø, FSu.
Faber, A., Pensionatsejer. (K). K&R, Su
 Næstfmd.
Hansen, Svend, Pedel. (S). Bi.
Jensen, Jens, Vejm. (S). Bo, Byp, Vj.
Jensen, Vald., Gartner. (S). FBI, FBsk,
 Sko.
Jørgensen, Ohr., Forst. (V). FBør, Brø,
 Ko, Sko, Su.
Larsen, Bjørn, Grdj. (K). Bsk, Skk, Su.
Larsen, Jenny, Frk. (V). Bi, Bo, Bø.
Larsen, Vilh., Skovløber. (S). Brø, Byp,
 Su, Vj.
Mathiasen, Julius, Kontorbest. (S). Br,
 Bsk, K&R, Skk, Su.
Mathiasen, Otto, Propr. (V). Byp, K&R,
 FVj.
Mortensen, M., Overbetj. (S). Bo, Br,
 K&R.
Nielsen, Carl, Arbejdsn. (D.K).
Petersen, Carl, Uddeler. (S). K&R, Sko.
Rasmussen, P., Inkass. (V). Br, Byp,
 Sko, Vj.
Svendsen, Dora, Frue. (S). Bø, Skk, Su.
Sørensen, L., Overbetj. (K). FBo, Br,
 FBør, Byp, Vj.
Warming-Larsen, H., Frue. (K). Bi,
 K&R, FSKo.
 Komm. Revisorer: Overing. **E. Gunde-
 strup** og Forretningf. **L. Sørensen**.
 Bygningkomm. Fmd: Murerm. **M. Jen-
 sen**.
 Skolekomm. Fmd: Skovfoged **N. Bobeck**.
 Sundhedskomm. Fmd: Sdr. Distr: Møl-
 leejer **Holger Jensen**. Ndr. Distr: Grdj.
Agner Mathiasen.
 Brændinsp: **Chr. Rasmussen**.
 Folkeregisterf: **S. Svenningsen**.
 Kommuneing: **L. Davidsen**.
 Kommunebogh: **H. Petersen**.
 Kommunekass: **H. Larsen**.
 Kontorchef: **Knud Thomsen**.
 Pantefogeder: **Sv. Olsen** og **Sv. Lang**.

Tillitse

pr. Tillitse. § Tillitse 60. Folkeregi-
 stre: § Tillitse 21, Postkonto 14480.
 Amtsrkr: Maribo, Retskr: 31 Nak-
 skov, Politikr: 22 Nakskov, Skat-
 tekr: Nakskov, Vurdkr: Nakskov. —
 Af 631 Vælgere stemte 569. S 188
 (2), R 78 (1), V 214 (4), D.K 89
 (0), U.P. 49 (0); [V+U.P].
 Formand: Regnskabs. **J. Lassen**.
Laursen. (V). FBør, K&R, Vj.
Christiansen, Martin, Grdj. (K). K&R,
 Sko.
Grænge, Hans, Grdj. (V). Bø, Vj.
Hansen, Aksel, Parcell. (S). K&R.
Hansen, Thorvald, Husejer. (S). *)FSu,
 Kass, Fokeregisterf.
Hovmand, Kristian, Grdj. (V). Bsk, Skk,
 Sko.
Nielsen, Ejnar, Parcell. (R).
 Komm. Revisorer: Parcell. **Ejnar Nielsen**
 og **Købm. N. O. Jespersen**.
 Skolekomm. Fmd: Pastor **Fogh Hansen**.
 Sundhedskomm. Fmd: Grdj. **E. Westen-
 skov**.

Børnev. Fmd: Fru *Agnes Hansen*.
Kornnævn. Fmd: *Alf Jensen*.
Pantefoged: *Snedkerm. L. Johnsen*.

Tilsted

pr. Thisted. § Thisted 715. Folkeregistrat: Thisted, § Thisted 715. Amtsrkr: Thisted, Retskr: 74 Thisted, Politkr: 53 Thisted, Skattekr: Thisted, Vurdkr: Thisted. — Af 235 Vælgere stemte 197. S 20 (0), K 45 (1), V 132 (4).

Formand: *Jens Chr. Larsen* (V).
FBæ, Skk, *)FSu, Folkeregistrat.
Jensen, Carl S., Husm. (V). K&R.
Kristensen, Jens Støvring, Møller. (V). K&R.
Sejersbøl, Magnus, Grdj. (V). Skk. Kass.
Støvring-Nielsen, Niels, Grdj. (K). K&R.
Komm. Revisorer: Grdj. *P. M. Hedegaard* og Grdj. *Johs. Oddershede*.
Skolekomm. Fmd: *Sognepr. S. Nyegaard*.

Tilst-Kasted

pr. Mundelstrup. § Tilst 43. Amtsrkr: Aarhus, Retskr: 55 Aarhus, Politkr: 39 Aarhus, Skattekr: Vester Lisbjerg m. fl. H., Vurdkr: Vester Lisbjerg m. fl. H. — Af 555 Vælgere stemte 483. S 266 (5), V 137 (3), Husmandsl 72 (1).

Formand: *Landpostb. Anthon Sørensen* (S). FBæ, *)FSu.
Andersen, Martin, Grdj. (V). Skk.
Espensen, H., Statahusm. (Husmandsl). Vj.
Frederiksen, F., Kredsmd. (S). Bø, Næstmd.
Jørgensen, Karl, Grdj. (V). K&R, Sko, Vj.
Mikkelsen, S., Murer. (S) R, Skk, FVj.
Nielsen, Poul, Forp. (V). Bø, Skk, Sko, Vj.
Sørensen, Ane, Husmoder. (S). Bø.
Sørensen, Emil, Arbejdsmd. (S). Vj.
Komm. Revisorer: *Lerer Kr. Pedersen* og Husmoder *Ane Sørensen*.
Skolekomm. Fmd: *Sognepr. H. A. Stefensen*.
Pantefoged: *Arbejdsmd. F. Frederiksen*.

Tim

pr. Tim. § Tim Kirkeby 16. Amtsrkr: Ringkøbing, Retskr: 83 Ringkøbing, Politkr: 62 Ringkøbing, Skattekr: Ringkøbing, Vurdkr: Hind H. — Af 610 Vælgere stemte 459. Upolitiske Lister.

Formand: *Slagterm. Jens Raksbjerg*. K&R, FSu.
Brogaard, Olav, Husm. Skk, Vj.
Lauridsen, Poul Kjær, Grdj. Vj, Kass.
Lauridsen, Chr., Købm. K&R, Vj.
Slot, Niels Jensen, Eksp. v. DSB. FBæ, K&R.
Svendsen, Ole, Grdj. FBæ, Vj.
Thellesen, Chr., Husm. Bsk, Vj.
Skolekomm. Fmd: *Sognepr. C. Christensen*.
Pantefoged: *Sognef. Kr. Hansen-Kjærgaard*.

Timring

pr. Vildbjerg. § Vildbjerg 62 x. Amtsrkr: Ringkøbing, Retskr: 80 Herning, Politkr: 59 Herning, Skattekr: Herning, Vurdkr: Hammerum H. — Af 514 Vælgere stemte 403 paa Lokallister.
Formand: Grdj. *Karl, Schou*. Bø, K&R, Skk, *)FSu, *)FVgb, *)FVj.
Ilkjær, Th. Chr., Grdj. Kass.
Jensen, Jens Gosmer, Husm. Bø, Ko.
Kristiansen, Chr. Holth, Grdj. Vj.
Pedersen, Godtfred, Købm. FBæ, Bsk, Bø, K&R, Sko.
Pedersen, Johannes, Husm. K&R.
Sørensen, Thomas, Grdj. Vj.
Komm. Revisorer: *Uddeler E. Danstrup* og Husm. *Marinus Hvas*.
Skolekomm. Fmd: *Pastor P. K. Hansen*.
Pantefoged: *Husm. Jørgen Andersen*.

Tingjellinge

se Haarslev-Tingjellinge.

Tinglev

pr. Tinglev. § Tinglev 4039 (9—12, Tirs. og Fred. 14—18). (Fmd: § 4227). Postkonto 10055. Amtsrkr: Tønder, Retskr: 97 Tønder, Politkr: 71 Tønder, Skattekr: Tønder, Vurdkr: Løgumkloster. — Af 1300 Vælgere stemte 999. S 335 (3), D. Borgerl 352 (3), T 312 (3).

Formand: *Realskolelærer Alfred F. Møller* (D). FBæ, FBæ, *)FSu, Personregisterf.
Carstensen, Th., Grdj. (T).
Clausen, Thomas, Købm. (D).
David, H. T., Grdj. (T).
Iversen, Carl, Grdj. (T).
Jensen, Søren, Arbejdsmd. (S). Næstmd.
Petersen, Raun, Banefmd. (S).
Poulsen, Peter, Grdj. (D).
Vind, Lorenz, Arbejder. (S).
Bygningskomm. Fmd: *Murerm. Nic. Carstensen*.
Komm. Revisorer: *Rutebilejer Chr. Asmussen*, Købm. *Thomas Clausen* og Forretningf. *W. Beyer*.
Skolekomm. Fmd: *Tømrm. Siegfried Lorenzen*.
Sundhedskomm. Fmd: *Skomager P. Lund*
Kommunesekr: *Købner Svend Jensen*.
Pantefoged: *Carl Sørensen*.

Tingsted

pr. Nykøbing F. § Nykøbing 97. Amtsrkr: Maribo, Retskr: 28 Nykøbing F., Politkr: 19 Nykøbing F., Skattekr: Saksøbing, Vurdkr: Følsters nordre. — Af 1398 Vælgere stemte 1158. S 574 (5), R 165 (1), K+V 354 (3), DK 54 (0).

Formand: *Snedkerm. J. L. Thrane* (S). FBæ, FBæ, *)FSu, Folkeregistrat.
Bech, Viggo, Mjeribest. (R). Bø, Sko.
Boesen, Chr., Arbejdsmd. (S).
Christensen, Kindt Lise, Grdj. (V).
Eriksen, H. Chr., Sognepr. (Sognl).
Hansen, L., Arbejdsmd. (S). Skk.
Lund, A. Hansen, Sognefoged. (S). FVj.
Meyer, Georg, Parcell. (S). Sko.
Pille, Georg, Grdj. (V). Bø.

Komm. Revisorer: Vulkanisør *Emil Larsen* og Arbejdsm. *A. Hansen Lund*.
Kommunekass: *P. H. Mathiasen*.
Pantefoged: Arbejdsm. *Jens Hansen*.

Tirstlund

pr. Bevtoft. $\frac{1}{2}$ Bevtoft 38 y. Amtsokr: Haderslev, Retskr: 91 Toftlund, Politikr: 67 Toftlund, Skattekr: Frøs og Nørre Rangstrup H., Vurdkr: Toftlund. — Af 289 Vælgere stemte 249. Lokallister.

Formand: Grdj. *Chr. Huusmann*.
FBBr, *)FSu.

Bjørnskov, Hans, Grdj
Jensen, Chr., Grdj.
Lund, Niels, Grdj.
Schmidt, Chr., Grdj.

Komm. Revisorer: Lærer *V. Rengbro* og Lærer *V. Bay*.

Skolekomm. Fmd: Grdj. *Martin Andersen*

Tirsted-Skørringe-Vejleby

Brandstrup pr. V. Tirsted. $\frac{1}{2}$ Vejleby 24 y. (Fmd: $\frac{1}{2}$ Tirsted 39 v). Postkonto: 83525. Amtsokr: Maribo, Retskr: 30 Maribo, Politikr: 21 Rødby, Skattekr: Maribo, Vurdkr: Rødby. — Af 1042 Vælgere stemte 871. S 268 (4), R 179 (2), D.K 49 (0), B.F 375 (5).

Formand: Grdj. *L. Jørgensen* (V).
Bø, K&R, Skk.

Ohrstensen, Jul., Værkbest. (R). FBsk, K&R, Sko, Vj.

Jacobsen, Gertrud, Husmoder. (V). Bø, *Jensen, Hans Jørgen*, Grdj (V). Sko, Vj
Johansen, K., Arbejdsm. (S). FBBr, Bø, K, K&R, FSu, Næstfmd.

Jørgensen, Aksel, Parcel. (R). Bø, K&R Skk, Sko.

Jørgensen, Valdemar, Parcel. (V). Bø, Skk, Sko, Su, Vj.

Lindstrøm, Christian, Arbejdsm. (S). Skk Vj.

Nissen, Aage, Grdj. (V). Skk, Vj.
Petersen, Jens, Arbejdsm. (S). Bsk, Bø, Vj.

Petersen, Sofus (S). Sko, Su
Komm. Revisorer: Købm. *Daugbjerg* og Arbejdsm. *Sofus Petersen*
Skolekomm. Fmd: Pastor *Søgaard Hansen*.

Sekr: Frk. *A. Damgaard*.
Pantefoged: Skomag. *Edm. Jensen*.

Tirstrup-Fuglslev

pr. Tirstrup Østj. $\frac{1}{2}$ Tirstrup 6. Folke-
registret: $\frac{1}{2}$ Tirstrup 23. Amtsokr: Randers, Retskr: 57 Grenaa, Politikr: 42 Grenaa, Skattekr: Grenaa, Vurdkr: Ebeltoft. — Af 624 Vælgere stemte 503. S 105 (2), B.F 346 (6), U.P 52 (1).

Formand: Propr. *Ohr Laursen*.
(B.F). Bsk, FK&R, *)FSu.

Basse-Kristensen, J., Arbejdsm. (S). Vj.
Hansen, M., Statshusm. (U.P). K, Vj.
Jakobsen, P., Arbejdsm. (S). Vj.
Lauritsen, A. Lund, Grdj. (B.F). Skk, Vj.

Petersen, A., Maskinhldr. (B.F). FBBr, Vj.

Petersen, J. A., Parcel. (Husmandsl).

FBø, Vj.
Poulsen, J., Grdj. (B.F). K, Skk.

Sørensen, A., Grdj. (B.F). Sko, Vj.
Komm. Revisorer: Ritm. *H. Fabricius* og *Rentier M. Jensen*.

Skolekonm. Fmd: Sognepr. *A. L. Meidahl*.

Sundhedskomm Fmd: Læge *M. K. Pedersen*.

Beskmftigelsesudv. Fmd: Boelsm. *Jens Rasmussen Thuesen*

Kommunekass. og Folkeregisterf: *A. Andersen*.

Tise se Vrensted-Tise.

Tise

pr. Jøbjerg. $\frac{1}{2}$ Tise 36. Amtsokr: Viborg, Retskr: 77 Skive, Politikr: 56 Skive, Skattekr: Skive, Vurdkr: Harre m. fl H. — Af 329 Vælgere stemte 228. R 82 (2), V 57 (1), U.P 89 (2).

Formand: Grdj. *Alfred Olesen*. (U.P)
Bsk, Bø, K&R, FSkk, *)FVj.

Andersen, Kristian, Best. (R). K&R, FSkk.

Fischer, Jens P., Grdj. (R). K&R, Sko, Næstfmd.

Knudsen, Ejner, Købm. (U.P). Ko, Sko, Vj.

Poulsen, Poul N., Grdj. (V). Brø, FBsk, Bø, Sko, FSu, Kass.

Komm. Revisorer: Best. *Viggo Knudsen* og *Ejner Knudsen*.

Brandselsudv. Fmd: *Poul N. Poulsen*.
Folkeregisterf: Best. *Viggo Knudsen*.

Pantefoged: *Kristian Knudsen*.

Tiset

pr. Tranbjerg. $\frac{1}{2}$ Ravnholt 39, Postkonto 15222. Amtsokr: Aarhus, Retskr: 55 Aarhus, Politikr: 40 Odder, Skattekr: Hads og Ning H., Vurdkr: Hads H. — Af 555 Vælgere stemte 406. S 118 (2), B.F 282 (5).

Formand: Grdj. *Chr. Jensen*. (B.F).
Andersen, Hans, Arbejdsm. (S).

Hedegaard, Jens, Husm. (S). FSu.

Jensen, Johs., Grdj. (B.F). FBBr.

Pedersen, Viggo, Grdj. (B.F).

Rasmussen, Anders, Grdj. (B.F).

Thomsen, Aage, Grdj. (B.F).

Komm. Revisorer: Lærer *N. Andersen* og Husm. *J. P. Nielsen*.

Skolekomm. Fmd: Sognepr. *L. L. Balslev*.

Børnev. Fmd: Lærer *N. Andersen*.

Kommunekass og Folkeregisterf: *N.*

Hartvig Mogensen.

Pantefoged: *J. Stengaard*.

Tisted-Binderup-Durup

pr. Nørager. $\frac{1}{2}$ Gammel Nørager 1, Postkonto 82886. Folkeregistret: Nørager, $\frac{1}{2}$ Nørager 75. Amtsokr: Aalborg, Retskr: 63 Hobro, Politikr: 46 Hobro, Skattekr: Løgstør, Vurdkr: Gislum H. — Af 980 Vælgere stemte 774. S 101 (1), R 42 (1), K 101 (1), V 418 (5).

Formand: Grdj. N. P. Nielsen. (V).
 FBø, FK&R.
 Aarup, J., Grdj. (V). Sko, Su, Vj.
 Andersen, Ejklf, Manufakturhdr (K).
 Hansen, Mejeribest. (R).
 Hansen, K. I., Grdj. (V). Bø, Sko.
 Hedemand, P., Grdj. (V). Ko, FSu, Vj.
 Jensen, Marinus, Arbejds. (S).
 Otlesen, J., Grdj. (V). Sko.
 Vestergaard, Smedem K&R, Su.
 Komm. Revisorer: Lærer Holm og Mejeribest. Hansen.
 Skolekomm. Fmd: Pastor Jørgensen.

Tistrup

pr. Tistrup. f Tistrup 23. Folkeregistret:
 f Tistrup 53. Amtsrkr: Ribe, Retskr:
 85 Varde, Politikr: 63 Varde, Skattekr:
 Varde, Vurdkr: Øster og Vester H. — Af 1111 Vælgere stemte 925.
 S 79 (0), Lokal 269 (2), Lokal 197
 (2), Lokal 374 (3)
 Formand: Grdj. Gjøde M. Gjødesen.
 (Lokal). FBø, FK&R, *)FSu, *)FVj.
 Hammelsvang, A., Landpostb. (Lokal).
 Bræ, FBsk, Kass.
 Jespersen, V. A. (Lokal). Bræ, Bø.
 Pallesen, L., Grdj. (Lokal). Sko.
 Pedersen, Jørgen, Malerm. (Lokal). Bø,
 FSKo.
 Rasmussen, Hans Langsig, Afholdsvært.
 (Lokal). K&R.
 Sørensen, S., Grdj. (Lokal). Sko, Næstfmd.
 Bygningskomm. Fmd: Murer. A. Jørgensen.
 Skolekomm. Fmd: Grdj. Arne Nielsen.
 Sundhedskomm. Fmd: Læge O. Damgaard.
 Brændselsudv. Fmd: Købm. A. Buch.
 Kornnæv. Fmd: Gylling Pallesen.
 Folkeregisterf: A. Grøngaard
 Pantefoged: Niels Fr. Pedersen.

Tjæle-Nr. Vinge

pr. Ørum Sønderlyng. f Poulum 28.
 Amtsrkr: Viborg, Retskr: 78 Vlborg,
 Politikr: 58 Viborg, Skattekr: Nørlyng
 og Sønderlyng H., Vurdkr: Rinds-Søn-
 derlyng H. — Af 365 Vælgere stemte
 311. Fællesliste.
 Formand: Grdj M. Westergaard.
 Bø, K&R, Skk, FSu, Vj.
 Bay, Jens, Arbejds. m.
 Kastbjerg, Frands, Savskærer. Skk, Kass,
 Folkeregisterf.
 Nielsen, Anton, Boelsm. Bø, K&R, Skk.
 Vj.
 Nielsen, Lars Kloster, Boelsm.
 Pedersen, Jacob, Grdj. FBRæ, Bø, Vj.
 Vester, Jens, Statsf. Su
 Komm. Revisorer: Købm. M. Pedersen og
 Landpostb. A. Sørensen.

Tjustrup-Haldagerlille se Tystrup-
 Haldagerlille.

Tjæreborg

pr. Tjæreborg. f Tjæreborg 16, Postkon-
 to 11767. Amtsrkr: Ribe, Retskr: 86
 Esbjerg, Politikr: 64 Esbjerg, Skatte-
 kr: Esbjerg, Vurdkr: Ribe. — Af 588

Vælgere stemte 494. Husmandsl 58 (1),
 V 212 (3), Borgerl 224 (3).
 Formand: Grdj. N. A. Storgaard.
 (V). K&R, Sko, Skt, Vgb.
 Hansen, H. C., Tømrer. (V). FBø, Sko,
 Skt, Vj.
 Hinrichsen, P., Købm. (K). K&R, FSkk,
 Vgb, Næstfmd.
 Jensen, Math., Arbejds. (S). Bø, Skk,
 Skt, FVj.
 Sørensen, Ehlers, Grdj. (V). Skk, Sko.
 Sørensen, Magnus, Husm. (R). Bø, K&R,
 Vgb, Vj.
 Vestergaard, Chr., Grdj. (V). Kass.
 Komm. Revisorer: Grdj. Hans Bertram
 og Uddeler N. G. Nielsen
 Sundhedskomm. Fmd: Andr. Bertram.

Tjærebø

under Frederiksborg Amt benævnes fra
 1. April 1945 Hartløse Kommune.

Tjærebø

pr. Tjærebø. f Tjærebø 88. Folkeregis-
 tret: Tjærebø, f Tjærebø 88. Amtsr-
 rkr: Sorø, Retskr: 16 Korsør, Politi-
 kr: 12 Skelskør, Skattekr: Skelskør,
 Vurdkr: Korsør. — Af 630 Vælgere
 stemte 517. S 119 (2), R 53 (0), K
 66 (1), V 279 (4); [S+R].
 Formand: Grdj. Harald Hansen. (V)
 FBRæ, *)FSu.
 Christensen, Jens, Grdj. (K).
 Hansen, Alf, Garndbest. (V). FVj.
 Jørgensen, Svend, Grdj. (V) Næstfmd.
 Larsen, Lars P., Grdj. (V). Kass.
 Olsen, Vilhelm, Husm. (S).
 Thomsen, Ejnar, Arb. (S).
 Komm. Revisorer: Grdj. F. Jensen og
 Regnskabsf. Petersen.
 Skolekomm. Fmd: Sognepr. Lyngbye.
 Sundhedskomm. Fmd: Grdj. Carl Ras-
 mussen.
 Folkeregisterf: Grdj. Harald Hansen.

Tjørring

pr. Herning. f Gjødstrup 22, Postkonto
 60505. Amtsrkr: Ringkøbing, Retskr:
 80 Herning, Politikr: 59 Herning, Skat-
 tekr: Herning, Vurdkr: Hammerum H.
 — Af 294 Vælgere stemte 247. S 47
 (1), U.P 200 (4).
 Formand: Grdj. Jens Flensborg. FBø,
 *)FSu. Folkeregisterf.
 Kristensen, Jens P., Grdj. Skk, Sko, Vj,
 Kass.
 Lodahl, Graves, Grdj. Bø, Skk, FVj.
 Poulsen, Martin, Handelsm. (S). Bræ,
 K&R, Skk.
 Thomsen, Peder, Grdj. K&R, Vj.
 Komm. Revisorer: Jens Østergaard Jen-
 sen og Fabr. Michael Jensen.
 Skolekomm. Fmd: Pastor D. P. Davidsen

Todbjerg-Mejlby

pr. Hjortshøj. f Todbjerg 1. Amtsrkr:
 Randers, Retskr: 60 Hornslet, Politikr:
 43 Randers, Skattekr: Rougsh. m. fl.
 H., Vurdkr: Øster Lisbjerg H. — Af
 740 Vælgere stemte 613. S 167 (2),
 R 77 (1), V 364 (6).

Formand: Grdj. *Aage Sørensen*. (V). Bø, *)FSu, Vgb
Bach, J., Grdj. (V). Bø, Vj.
Holme, J., Grdj. (V). FVj.
Jensen, A., Sinedem. (R). Bø, K&R, Vgb, Vj.
Nielsen, E., Karetmager. (S). Bræ, Bø, K&R, Vgb, Vj.
Ogstrup, N. P., Propr. (V). Skk, Vj.
Poulsen, N. A., Grdj. (V). K&R, Vj.
Sørensen, Meden, Grdj. (V). FBræ, Skk, Vj.
Sørensen, Rasmus, Arbejds. (S). Bræ, Vj.
Komm. Revisorer: *Købm Lauge Johannessen* og *A. Friis Hansen*.
Beskæftigelsesudv. Fmd: *Uddeler S. Sørensen*.
Børnev. Fmd: *Pastor Østergaard Poulsen*
Skolekomm. Fmd: *Pastor Østergaard Poulsen*.

Toftlund

pr. Toftlund. ¶ Toftlund 44 (9—12, 14—17). Amtsokr: *Haderslev*, Retskr: 91 Toftlund, Politikt: 67 Toftlund, Skattekr: *Frøs og Nørre Rangstrup H.*, Vurdkr: Toftlund. — Af 917 Vælgere stemte 737. S 87 (1), K 119 (1), T 57 (0), Husmandsl 105 (2), Byl 179 (3), Lokal 166 (2), N 24 (0); [Husmandsl+Lokal].

Formand: Bygm. *Andr. Larsen*. (Byl) FBræ.
Ørstenen, H., Landm. (Husmandsl).
Christensen, Aug., Tømrerm. (Byl).
Frøhr, Lydik, Købm. (Byl).
Jensen, Jens, Grdj. (Lokal).
Jacobsen, Karl, Arbejds. (S).
Ludvigsen, Jørgen, Grdj. (Lokal).
Petersen, Jens, Landm. (Husmandsl).
Skovgaard, Christian, Lærer. (Fastløn).
Komm. Revisorer: *Lydik Frøhr* og *H. Wüff*.
Skolekomm. Fmd: Grdj. *Jens Jensen*.
Sundhedskomm. Fmd: Dr. med. *A. H. Schmidt*.
Folkeregisterf. og Kommunesekr: *A. N. Bruhn*.
Kontorass: *M. Schmidt*.

Toksværd

pr. Holme-Ølstrup. ¶ Toksværd 19, Postkonto 17149. Amtarkr: *Præstø*, Retskr: 17 Haslev, Politikt: 5 Kjøge, Skattekr: *Næstved*, Vurdkr: *Hammer H.* — Af 935 Vælgere stemte 716. S 234 (3), R 116 (1), B.F 363 (5).
Formand: *Peder Nielsen*. (B.F). Bø, FSu.
Hansen, Hans. (S). Su, Vj.
Hansen, Jens, Grdj. (B.F). Kass.
Hansen, Johs., Købm. (S). Bø, K&R, Skk, Næstfmd.
Jensen, Kristian, Murerm. (B.F). FVj.
Jensen, Kristian, Parcell. (R). FB, Skk, Vj.
Jensen, Svend Aage, Husm. (S). By, Su.
Nielsen, Otuf, Forp. (B.F). K&R, Su, Vj.
Simonsen, Poul, Parcell. (B.F). Su, Vj.
Komm. Revisorer: Grdj. *Peter Vestergaard* og *Murer Niels Nielsen*.

Bygningskomm. Fmd: Murerm. *Kristian Jensen*.
Skolekomm. Fmd: Grdj. *Viggo Hansen*.
Sundhedskomm. Fmd: *Lærer Kristian Olsen*.

Tolne

pr. Tolne. ¶ 42. Amtarkr: *Hjørring*, Retskr: 71 *Frederikshavn*, Politikt: 51 *Frederikshavn*, Skattekr: *Frederikshavn*, Vurdkr: *Skaugen*. — Af 365 Vælgere stemte 802. S 90 (2), B.F 212 (3).

Formand: Grdj. *Poul Nørgaard*. (B.F). FSu, FVgb, Folkeregisterf.
Jensen, Jens Toflegaard, Grdj. (B.F). Kass.
Jensen, Johs., Vurderingsm. (S). FBræ.
Møller, Anders, Husm. (R). FVj.
Nielsen, Niels, Møllesejer. (B.F).
Komm. Revisorer: *Mejeriejer Chr. Jensen* og *Købm. Evald Jensen*.
Beskæftigelsesudv. Fmd: Grdj. *Poul Andersen*.
Børnev. Fmd: Grdj. *Em. Mikkelsen*.
Skolekomm. Fmd: *Parcell. Jørgen Kaarbo*.

Tolstrup se *Kattrup-Tolstrup*.

Tolstrup-Stenum

pr. Brønderslev. ¶ Stenum 6, Postkonto 43035. Amtarkr: *Hjørring*, Retskr: 72 b *Brønderslev*, Politikt: 52 *Hjørring*, Skattekr: *Børghlum m. fl. H.*, Vurdkr: *Børghlum H. søndre*. — Af 851 Vælgere stemte 697 paa Lokallister.
Formand: *Smedem. Laur. Larsen*. Bø, K&R, FSu, Vgb.
Andersen, Aage, Grdj. (B.F). Bsk, Skk, Sko.
Andersen, M., Arbejds. Bø, Sko, Vj.
Jensen, A. H., Husm. Bræ, Sko, Su, Vj.
Pedersen, M., Statshusm. Bræ, Bø, Pl, Vj.
Pilgaard, Lars, Grdj. Bsk, K&R, Skk, Sko, Vgb, Næstfmd.
Rasmussen, L., Husm Bø, Pl, Vj.
Simonsen, Tholdevar, Grdj. Bø, Skk, Vj.
Sørensen, Chr., Grdj. (B.F). Pl, Sko, Vj.
Komm. Revisorer: *Lærer H. P. Johansen* og *Mejeribest Engvad*.
Skolekomm. Fmd: *Pastor Sv. Kjær*.

Tommerup

pr. *Knarreborg*. ¶ Tommerup 179 og 82, Postkonto 11687. Amtarkr: *Odense*, Retskr: 39 *Odense*, Politikt: 28 *Odense*, Skattekr: *Kerteminde*, Vurdkr: *Odense H.* — Af 1548 Vælgere stemte 1247. S 389 (4), R 155 (1), K 171 (1), V 481 (5), D.K 41 (0); [K+V].
Formand: Grdj. *A. J. Andersen*. (V) FBræ, FBsk, FBø, FG&V, FK&R, *)FSu, Folkeregisterf.
Hansen, Aksel. (R). Bræ.
Madsen, Johannes. (V). G&V, Vgb.
Mortensen, Laura. (S) Bø, Skk.
Nøymark, C., Mekaniker. (V). Sko.

Nielsen, A. P. (S). Sko.
 Petersen, O. V. (S). K&R.
 Petersen, Harald, Propr (V). Bsk, Vj.
 Petersen, Konrad. (V). G&V.
 Rasmussen, Holger (K). K&R.
 Thomsen, M. B. (S). Skk.
 Komm. Revisorer: Lærer P. Godske og
 Lærer V. Nielsen.
 Bygningkomm. Fmd: Fabr. N. Christensen.
 Sundhedskomm. Fmd: Dyrlæge Ph. Hansen.
 Pantefoged: Husejer Lars Peter Larsen.

Toreby

pr. Flintinge. § Grænge 101, Postkonto
 36468. Amtsokr: Maribo, Retskr: 29
 Saksøbing, Politkr: 20 Saksøbing,
 Skattekr: Saksøbing, Vurdkr: Saksø-
 bing. — Af 2127 Vælgere stemte
 1624. S 677 (6), R 293 (2), K 149
 (1), V 505 (4); [K+V].
 Formand: Grdj. Chr. Marquardsen.
 (V). FBræ, Bø, FSu.
 Back, Adam, Arbejds. (S). Su.
 Bille, Jens, Grdj. (R). FBræ, Su.
 Hansen, Andr., Grdj (V). FG&V.
 Hansen, G. F., Statshusm. (S) Skk, Su.
 Hansen, Kristian, Grdj. (V). G&V, Su.
 Hansen, Leo, Maskinarb. (S). Bø, G&V.
 Høj, Johs., Grdj. (V). Bsk, FSkk, Su,
 Næstfmd.
 Jensen, Ernst, Forp. (K). FBræ, Bø,
 G&V, K&R.
 Jørgensen, P., Smedem (S). G&V.
 Majborn, Konrad, Tømrerm. (R). K&R.
 Nielsen, J., Arbejds. (S). K&R.
 Stok, Louis, Arbejds. (S). Bø, G&V.
 Komm. Revisorer: Grdj. H. Florentsen
 og Malerm. E. Lorentzen
 Skolekomm. Fmd: Grdj. Johs. Høj
 Sundhedskomm. Fmd: Grdj. Chr. Nielsen
 Folkeregisterf: Kontorass. B. H. Justesen
 Kommunekass: Regnskabsf. Harald Han-
 sen.
 Pantefogeder: Musiker Johs. Larsen og
 Husm. Johan Rasmussen.

Torkildstrup-Lillebrænde

pr. Stubbeøbing. § Torkilstrup 32.
 Amtsokr: Maribo, Retskr: 28 Nykø-
 bing F., Politkr: 19 Nykøbing F.,
 Skattekr: Stubbeøbing, Vurdkr: Fal-
 sters østre — Af 750 Vælgere stemte
 561. S 116 (2), R 172 (3), V 273
 (4).
 Formand: Grdj. V. Rasmussen. (V).
 Bø, FK&R, FSu, FVj.
 Jensen, Harald, Arbejds. (S). Vj.
 Jensen, Reinholdt, Parcell. (R). Skk.
 Jensen, Peter, Parcell. (V). Vj.
 Jyde, Carl, Grdj. (V). Bsk, S.
 Jørgensen, Ejner, Parcell. (R). K&R,
 Ko, Vj.
 Mortensen, Hans, Arbejds. (S). Bræ,
 Bø, Vj.
 Pitter, Jens, Brdj (V). Skk, Vj.
 Svava, Erik, Tømrerm. (R). Bræ, Bø.
 Komm. Revisorer: Lars O. Carlsson og
 Tømrerm. E. Svava.
 Skolekomm. Fmd: Grdj. Johannes Bonde

Tornby-Vidstrup

pr. Tornby. § Tornby 34. Antarkr: Hjør-
 ring, Retskr: 72 a Hjørring, Politikr:
 52 Hjørring, Skattekr: Hjørring, Vurd-
 kr: Hjørring. — Af 648 Vælgere stem-
 te 523. S 106 (2), Husmandsl 77 (1),
 V 169 (3), U.P 149 (3), U.P 22 (0).
 Formand: Grdj. A. Jensen. (V). Bø,
 FK&R, FSu, Vj, Folkeregisterf.
 Jepsen, Søren Ø., Grdj. (U.P). K&R,
 Skk, Su.
 Larsen, Johannes, Grdj. (U.P). Bsk, Bø-
 Pedersen, O. P., Husm. (V). FBræ.
 Pedersen, M., Grdj. (V). FBræ, K&R.
 Pedersen, P. M., Arbejds. (S). Su.
 Poulsen, N., Arbejds. (S).
 Svendsen, C., Grdj (V). Skk, Su, Vj.
 Tøgersen, H., Husm. (V). Su, Vj.
 Komm. Revisorer: Grdj. Vald. Nielsen
 og Fisker P. M. Pedersen.
 Kass: Grdj. Chr. Thomsen.
 Pantefoged: Husejer Th. Thomsen.

Torrild

pr. Odder. § Torrild 54. Folkeregistet:
 § Torrild 35. Postkonto 17090. Amts-
 okr: Aarhus, Retskr: 53 Odder, Politikr:
 40 Odder, Skattekr: Hads og Ning
 H., Vurdkr: Hads H. — Af 355 Væl-
 gere stemte 311. S 101 (3), R 61 (1),
 V 149 (3); [S+R].
 Formand: Murem. Holger Pedersen.
 (S). Bø, FK&R, Skk, Sko, *)FSu.
 Jensen, Niels Kr., Boelsm. (V). Bø, G&V
 Skk, Sko.
 Jensen, Viggo, Statshusm. (S). Bø, Sko.
 Kristensen, J. Marius, Arbejds. (S).
 G&V.
 Mikkelsen, Chr., Grdj. (V). FBræ. Kass.
 Folkeregisterf.
 Nielsen, Niels. (R). FG&V, Næstfmd.
 Nielsen, Peder, Grdj. (V).
 Komm. Revisorer: Skovf. P. Hjerrild og
 Arbejds. S. Terndrup.
 Skolekomm. Fmd: Sognepr. Sparre-Peder-
 sen.

Torslev (Dronninglund H.)

pr. Østervraa. § Østervraa 63, Postkon-
 to 10805. Antarkr: Hjørring, Retskr:
 70 Sæby, Politikr: 50 Sæby, Skattekr:
 Dronninglund. Vurdkr: Dronninglund
 H. — Af 1692 Vælgere stemte 1408.
 S 297 (2), F 39 (0). B.F 1072 (7).
 Formand: Slagterm. Rudolf Rock.
 (B.F). FBræ, K&R, Su, Vgb, FVj.
 Jensen, Niels, Gross. (B.F). FBræ.
 Jensen, Niels E., Grdj. (B.F) Bsk, K&R
 Jensen, Senius, Grdj. (B.F). Bø, Skk.
 Larsen, Jens Peter, Arbejds. (S). Su.
 Laurson, Albert, Togfører. (S). Skk, Vj.
 Nielsen, Niels Chr., Mejeribest. (B.F).
 Su.
 Thomsen, Christian, Regnskabsf. (B.F).
 FBræ, K&R, FSu, Vgb
 Wolstrup, Carl, Grdj. (B.F). Su.
 Komm. Revisorer: Grdj. Søren Sørensen
 og Mejeribest. Nielsen.
 Skolekomm. Fmd: Pastor J. Lentz.
 Sundhedskomm. Fmd: Læge Sørensen.
 Kæmner: N. P. Hansen.
 Pantefoged: K. Kristiansen.

Torslev (Han H.)

Dr. Skovsgaard. f Skovsgaard 92. Amtsrkr: Hjørring, Retskr: 73 Fjerritslev, Politikr: 53 Thisted, Skattekr: Børglum m. fl. H., Vurdkr: Øster Han H — Af 629 Vælgere stemte 520. S 120 (2), Lokallister 400 (5).
 Formand: Grdj. L. Th. Christensen.
 *)FSu. Folkeregisterf.
 Binnerup, A., Arbejdsn. (S).
 Mose, M., Grdj.
 Nielsen, J. M., Arbejdsn. (S).
 Olesen, Karl M. FBø
 Olesen, J. Chr., Grdj. FBsk.
 Pedersen, P. Chr., Grdj. FBræ.
 Komm. Revisorer: Grdj. Jørgen Chr. Olesen og Købm. Henry Olsen.

Torsted se Hatting-Torsted.
 Torsted se Sjørring-Torsted.

Torup

Dr. Hundested. f Hundested 38, Postkonto 16688. Amtsrkr: Frederiksborg, Retskr: 10 Frederikssund, Politikr: 6 Frederikssund, Skattekr: Frederikssund Vurdkr: Frederiksværk. — Af 2231 Vælgere stemte 1637. S 455 (3), R 116 (0), K 166 (1), V 234 (2), D.K 39 (0), Fiskeril 252 (2), Opsognal 145 (1), Lynæs 221 (2); [Opsognal +Lynæs].
 Formand: Overass. P. G. Rud Jensen. (S) Bo, K&R.
 Andersen, Søren, Fisker. (Fiskerl). FBo, FBræ, Bø, H, Skk, Su.
 Hansen, Carl, Parcell. (Opsognal). Bo, Bræ, Bø, Ko, Su, Vj
 Larsen, Laur. O., Arbejdsn. (S). By, Skk, Su, Vj.
 Larsen, Jens E., Grdj. (V). Bo, Su, Vj.
 Madsen, Chr., Baadebygger. (Lynæs). Bi, Bo, Skk, Su, Næstfmd.
 Nielsen, Elias, Grdj. (V). By, Bø, K&R, Skk, FSu.
 Nielsen, Ludvig J., Fisker. (U.P.). Su, FVj.
 Petersen, Ejner, Parcell. (K). Bi, Bø, K&R.
 Rasmussen, Søren, Fisker. (V). By, Skk, Su, Vj.
 Warrer, Emilie, Købm. (S). Bø, Su
 Komm. Revisorer: Sparekassebest. Alfr. Petersen og Grdj. A. P. Olsen.
 Skolekomm. Fmd: Portør Johs. Kirk Jensen.
 Sundhedskomm. Fmd: Biografdir. Chr. Frederiksen.
 Folkeregisterf: N. P. Lundsgaard.
 Pantefoged: Peter Nielsen.

Tostrup-Roum

Dr. Møldrup. f Møldrup 33, Postkonto 41450. Amtsrkr: Viborg, Retskr: 63 Hobro, Politikr: 46 Hobro, Skattekr: Viborg, Vurdkr: Rinds-Sønderlyng H. — Af 889 Vælgere stemte 646. S 31 (0), B.S 615 (7).
 Formand: Grdj. L. Lauvsen. (Lokal). Bi, FBræ, FBø, FR, Skk, FSu.
 Christensen, Kaj, Husm. (Lokal). Bø, Su

Gregersen, Mouritz, Grdj. (R). K, R, Skk, FSko, Su.
 Jensen, Jens, Møller. (Lokal). Bræ, K, R, Su.
 Nielsen, Niels, Husm. (Lokal). Bø, Su, V.
 Sigaard, Aage, Grdj. (Lokal). Skk, Su, FV, Kass.
 Thonild, N., Murer. (Lokal). Bsk, Kl, Sko, Su, V.
 Komm. Revisorer: N. Chr. A. Nielsen og Købm. N. Bisgaard.
 Beskæftigelsesudv. Fmd: Ocharl. Overgaard.
 Skolekomm. Fmd: Grdj. L. Lauvsen.

Tranbjerg se Holme-Tranbjerg.**Tranderup**

Dr. Ærøskøbing. f Vindeballo 21, Postkonto 37307. Amtsrkr: Svendborg, Retskr: 35 Ærøskøbing, Politikr: 25 Rudkøbing, Skattekr: Rudkøbing, Vurdkr: Ærø. — Af 491 Vælgere stemte 356. S 48 (0), Borgerl 306 (5).
 Formand: Grdj. Martin Hansen. Bø, R, Skk, Vgb.
 Christensen, Chr. J., Grdj. G&V, R, Vgb.
 Christensen, Martin, Grdj. *)FSu, Vgb, Kass.
 Liansen, Vilhelm, Parcell. (V). Skk, Sko, Vgb.
 Pedersen, Chr., Gdrj. G&V, Skk, Vgb.
 Komm. Revisorer: Grdj. Kr. Jørgensen og Bager Chr. H. Kudsen.
 Skolekomm. Fmd: Pastor Jensen.
 Pantefoged: Grdj. Th. H. Christensen.

Tranebjerg

Dr. Tranebjerg. f Tranebjerg 374 (Fmd: f 293). Amtsrkr: Holbæk, Retskr: 13 Kalundborg, Politikr: 10 Kalundborg, Skattekr: Nykøbing S, Vurdkr: Samsø. — Af 1482 Vælgere stemte 1108. S 346 (2), R 387 (3), V 170 (1), D.K 19 (0), B.F 186 (1).
 Formand: Grdj. Bertel E. Bertelsen. (R). Bø, K&R, Ko, Su, Vj.
 Hansen, H. F., Smedem. (R) Vj, Su.
 Hansen, Martin, Grdj. (R). Bsk, Sko, Su
 Jensen, Helge, Grdj. (V) Bø, Skk, Sko, Su.
 Jensen, Johs., Husm. (S) K&R, Su, Vj.
 Lehmann, Karl, Murersv. (S). By, Sko, Su.
 Nørbyerg, Chr. Poulsen, Gartner. (B.F). Bi, K&R, Sko, Su.
 Komm. Revisorer: Konsulent Vestergaard og Radioforhldr. H. Poulsen.
 Skolekomm. Fmd: Provst Møller.
 Sundhedskomm. Fmd: Aage Vadstrup.
 Beskæftigelsesudv. Fmd: Grdj. P. Hjulmand
 Børnev. Fmd: ORSagf. Johs. Garde.
 Brændselsudv. Fmd: Murer. H. Thirstrup.
 Kæmner: F. Kristensen.

Tranekær-Tullebølle

Dr. Tullebølle. f Tullebølle 33, Postkonto 47873. Folkeregistret: Tullebølle, f Tullebølle 9. Amtsrkr: Svendborg, Rets-

kr: 36 Rudkøbing, Politikt: 25 Rudkøbing, Skattekr: Rudkøbing, Vurukr: Langelands nordre. — Af 1260 Vælgere stemte 966. S 171 (1), R 261 (3), K 96 (1), V 339 (3), Arbejderl 99 (1).

Formand: Grdj. *Jens Sørensen*. (V). *Askebjerg*, *Georg*, *Husm.* (R). *Kass.* *Jakobsen*, *Hans Clausen*, *Murerm.* (R.) Vj.

Nordahl-Petersen, Grdj. (V). Bø. *Pahl*, *Georg*, Arbejdsm. (Arbejderl). *Skk* *Petersen*, *Karl*, Traktorl. (S). By. *Rasmussen*, *Niels*, Postb. (R). Ko. *Rasmussen*, *Otto*, Grdj. (V). By. *Westermann*, *K.*, Insp. (K). Fko. Komm. Revisorer: *Skovrider E. Fløytrup* og Grdj. *Johs. Sørensen*, Skolekomm. Fmd: *Pastor Munch-Madsen* Sundhedskomm. Fmd: *Læge Petri*. Folkeregistert: *H. Iversen*. Pantefoged: *N. Rasmussen* og *G. Pahl*.

Trans se Fjaltring-Trans.

Tranum se Lerup-Tranum.

Trige-Ølsted

Trige pr. Aarhus. § 8 Trige 58, Postkonto 16744. Amtsrkr: Aarhus, Retskr: 55 Aarhus, Politikt: 39 Aarhus, Skattekr: Vester Lisbjerg m. fl. H., Vurdkr: Vester Lisbjerg m. fl. H. — Af 531 Vælgere stemte 438. S 144 (3), V 226 (5), U.P. 68 (1).

Formand: *Rentier R. N. Rasmussen*. (V). Bø, *)FSU.

Jensby, *A.*, Lærer. (U.P). Bø, K&R, Næstfmd.

Jensen, *Thyge*, Grdj. (V) Vj. *Meyer*, *Fr.*, Husm. (S). *Skk*, *Sko*.

Nielsen, *Karl*, Husm. (S). *FBø*, Vj. *Nielsen*, *Søren*, Arbejdsm. (S). *FBø*, Vj. *Overgaard*, *Anders*, Grdj. (V). Bø, *Sko*, Vj.

Rasmussen, *J. P.*, Godsejer. (V). *Bsk*, *K&R*, *FBVj*.

Winther, *J. P.*, Grdj. (V). *Skk*, *Sko*.

Komm. Revisorer: *Lærer A. Lund* og *Boelsm. J. P. Jensen*.

Skolekomm. Fmd: *Sognepr. H. O. Siersted*.

Sundhedskomm. Fmd: *Bager A. Andersen*.

Bygningskomm. Fmd: *Murer Th. Holm*.

Kemner: *G. Bandholtz Madsen*. Pantefoged: *Husm. Frederik Meyer*.

Tryggelev-Fodslette

pr. Tryggelev. § 8 Tryggelev 8 (14—17), Postkonto 10600. Amtsrkr: Svendborg, Retskr: 36 Rudkøbing, Politikt: 25 Rudkøbing, Skattekr: Rudkøbing, Vurdkr: Langelands søndre. — Af 620 Vælgere stemte 510. S 98 (1), R 307 (6), V 105 (2).

Formand: *Skomagerm. M. J. Larsen*. (R). *FBø*, *FK&R*, *)FSU, *)FBVj. Folkeregistert.

Borgund, *G. H.* (S). *Brø*, *Bø*, *K&R*.

Ermose, *N.*, Lærer. (R). *Kass*, *Næstfmd*.

Hansen, *Carl*, Forp. (V). *Bsk*, *Bø*. *Hansen*, *Karl*, Husm. (R). *Skk*, *Sko*.

Hansen, *P.*, Grdj. (V). *Bsk*, *K&R*, *Sko*. *Hansen*, *Th.*, Boelsm. (R). *Skk*, *Sko*, Vj. *Jensen*, *Peter*, Statshusm. ((R). *Brø*, Vj. *Jørgensen*, *J. P.*, Boelsm. (R). Vj. Komm. Revisorer: *Mejeribest. J. Pedersen* og Grdj. *Otto Hansen*.

Skolekomm. Fmd: *Pastor Willads Petersen*.

Pantefogeder: *A. Kejlgaard* og *Hans Petersen*.

Træden se Tønning-Træden.

Tullebølle se Tranekær-Tullebølle.

Tulstrup se Alling-Tulstrup.

Tulstrup

se Astrup-Tulstrup-Hvilsted.

Tune

pr. Hedehusene. § 8 Tune 58. Amtsrkr: Roskilde, Retskr: 4 Roskilde, Politikt: 4 Roskilde, Skattekr: Køge, Vurdkr: Køge. — Af 451 Vælgere stemte 405. S 100 (2), R 162 (3), V 143 (2).

Formand: *Parcell. Lars P. Larsen*. (R). *FBø*, *K*, *Sko*, *)FSU, *)FBVj.

Hansen, *Niels M.*, Grdj. (V). *Bsk*, *Bø*, *K&R*, Vj, Næstfmd.

Jensen, *Karen*, Frue (R). *Bø*, *Skk*.

Jensen, *Martin*, Husejer. (S). *R*, *Sko*, Vj.

Lennholm, *A. J.*, Propr. (V). *Sko*, Vj. *Nielsen*, *Ole*, *Parcell*. (R). *Brø*, Vj.

Rasmussen, *Holger*, *Murer*. (S). *Brø*, *Bø*, *Skk*, Vj.

Komm. Revisorer: *Propr. A. J. Lennholm* og *Mar Jensen*.

Skolekomm. Fmd: *Parcell. Laurits Ohri-stensen*.

Sundhedskomm. Fmd: *Læge E. Tuven*.

Kornnævn. Fmd: *Parcell. Peter Hansen*.

Folkeregistert., *Kass*, og *Skr*: *Viggo Jensen*.

Pantefoged: *Parcell. Max Jensen*.

Tunø

pr. Tunø Kattegat. § 9. Postkonto 81150. Amtsrkr: Aarhus, Retskr: 65 Aarhus, Politikt: 40 Odder, Skattekr: Hads og Ning H, Vurdkr: Ning H. — Af 119 Vælgere stemte 58. Upolitisk Valg.

Formand: *Husm. Holger Jensen*. *FBø*, *FK*, *FK&R*, *FSko*, *)FSU.

Dejn, *Aksel*, Grdj.

Dommergaard, *Sv.*, *Snedker*.

Hansen, *Jørgen*, Grdj. *Bsk*, *Bø*, *Skk*, Vj.

Marquadsen, *E.*, *Mejeribest*. *Bø*, *Sko*.

Komm. Revisorer: Grdj. *Jens Mikkelsen* og *Boelsm. Hjalmar Olsen*.

Pantefoged: Grdj. *Jens Mikkelsen*.

Tureby se Dalby-Tureby.

Turup se Søby-Turup.

Tuse se Butterup-Tuse.

Tved se Nors-Tved.

Tved

Blaakjær pr. Knebel. § 8 Dejret 5. Amtsrkr: Randers, Retskr: 57 Grenaa, *Pe*.

litkr: 42 Grenaa, Skattekr: Grenaa, Vurdkr: Ebeltoft — Af 587 Vælgere stemte 487. S 160 (3), V 327 (6).
F o r m a n d: Grdj. *Anders Helbo*. (V).
Andresen, Marentius, Arbejdsn. (S).
Hansen, Mette, Husm. (V).
Helbo, Søren S., Grdj. (V).
Hvidkjær, Jens Høgh, Grdj. (V).
Mikkelsen, M. P., Husm. (S).
Olsen, Jens, Grdj. (V).
Schmidt, Jens, Husm. (S).
Sørensen, Niels, Grdj. (V).

Tved

pr. Svendborg. 1/8 Svendborg 1789 (Fmd: 1/8 2059), Postkonto 18671 Amtsrkr: Svendborg, Retskr: 33 Svendborg, Politkr: 24 Svendborg, Skattekr: Svendborg, Vurdkr: Sunde H. — Af 637 Vælgere stemte 520. S 189 (2), U.P 192 (3), Lokal 8 (0), U.P 78 (1), U.P 53 (1).
F o r m a n d: Grdj. *Hans Poulsen*. (V).
 FBø, FSu.
Christensen, Chr., Tømrerm. (U.P).
 Næstfmd.
Eriksen, H. P., Husm. (U.P).
Gjerstrup, Ferdinand, Grdj. (V).
Olsen, Valdemar, Gartner. (S).
Sloth, M., Grdj. (U.P).
Sørensen, Aksel, Arbejdsn. (S).
 Komm. Revisorer: Grdj. *Hans Hansen* og Fabr. *Niels Johansen*.
 Pantefoged: *Smed N. P. Hansen*.

Tvede-Linde

pr. Randers. 1/8 Tvede 30 (Kass: 1/8 Linde 3). Amtsrkr: Randers, Retskr: 59 Randers, Politkr: 44 Randers, Skattekr: Hobro, Vurdkr: Hobro. — Af 444 Vælgere stemte 344. S 94 (2), V 87 (2), B.F Mejlby 40 (0), B.F Tvede 123 (3).
F o r m a n d: Grdj. *H. Qvotrup*. (V).
 FBø, Skk, *)FSu, Folkeregisterf. *Bach, Just*. Grdj. (V).
Jacobsen, Ejner, Boelsm. (B.F). Bø, K&R, Vj.
Jensen, Kr., Grdj. (V). K&R, Vj.
Lund, Chr., Fisker. (S). Bø, Skk, Vgb.
Støring, Martin, Grdj. (V).
Vandbæk, Bernhard, Tømrer. (S). Vj.
 Komm. Revisorer: Uddeler *K. Poulsen* og Grdj. *Chr. Laabjerg*.
 Skolekomm. Fmd: Pastor *Storm*.
 Sundhedskomm. Fmd: Entrepr. *Kr Sørensen*.
 Kass: Grdj. *Kristen Mathiasen*.

Tversted-Uggerby

pr. Sindal. 1/8 Tversted 48 (Fmd: 1/8 Uggerby 43 u), Postkonto 16358. Amtsrkr: Hjørring, Retskr: Tversted: 71 Frederikshavn, Uggerby: 72 a Hjørring, Politkr: Tversted: 51 Frederikshavn, Uggerby: 52 Hjørring, Skattekr: Frederikshavn, Vurdkr: Skagen — Af 1343 Vælgere stemte 1043. S 133 (1), R 93 (1), V 811 (9).
F o r m a n d: Husm. *Chr. Leed-Christiansen*. (V). *)FSu.

Andersen, S., Slagter.
Emmersen, Aage, Grdj.
Hahn, Jens, Forp. (V).
Jensen, M. K., Grdj.
Løth, E., Husm.
Seierskild, Chr., Elektriker. (R).
Sørensen, O., Vognm.
Sørensen, Thorvald, Arbejdsn. (S).
Thomsen, J., Husm.
Uggerhøj, Chr. Jensen, Husejer.
 Komm. Revisorer: Grdj. *S. Krage* og *J. Villadsen*
 Skolekomm. Fmd: Sognepr. *V. Ruyving Jensen*.
 Sundhedskomm. Fmd: Tversted: Sognef. *P. Møller*. Uggerby: Grdj. *Søren Krage*
 Kæmner og Folkeregisterf: *Valdemar Sørensen*.

Tvis

pr. Tvis. 1/8 25. Amtsrkr: Ringkøbing, Retskr: 81 Holstebro, Politkr: 60 Holstebro, Skattekr: Holstebro, Vurdkr: Holstebro. — Af 621 Vælgere stemte 474. B F 158 (2), Indre Miss 107 (2), Lokal 100 (2), Lokal 50 (1), Husmandsl 18 (0), Lokal 1 (0), Lokal 39 (0).
F o r m a n d: Grdj. *J. S. Halgaard*.
 Folkeregisterf.
Asboe, V. M. E., Stationsm. Brø.
Christensen, K., Husm. Brø, FBø, G&V, *)FSu.
Eriksen, J., Husm FG&V.
Iversen, Chr., Grdj. Kass.
Jensen, Enevold, Grdj. G&V.
Sørensen, N., Købm.
 Komm. Revisorer: *Diderik Grønbæk* og Elektriker *Peder Jensen*.
 Pantefoged: Husm. *M. Mikkelsen*.

Tvorup se Vang-Tvorup.

Tybjærg

pr. Herlufmagle. 1/8 Tybjærg 3. Amtsrkr: Præstø, Retskr: 21 Næstved, Politkr: 14 Næstved, Skattekr: Næstved, Vurdkr: Næstved — Af 415 Vælgere stemte 338. S 136 (3), R 46 (1), V 156 (3).
F o r m a n d: Tømrerm. *E. Henriksen*. (S). Vj. FØ. Folkeregisterf.
Hansen, H Chr., Tømrerm. (R). FBø, By, Vj. Kass.
Jørgensen, Marius, Grdj. (V). Skk, Vj.
Madsen, P., Parcell. (V). Brø, By, Bø, FVj.
Olsen, L. P., Grdj. (V). FBø, *)FSu, Ø, Næstfmd.
Pedersen, Peder Kr., Arbejdsn. (S). Brø, By, Bø, Ø.
Rønn, Harry, Parcell. (S). Bi, Bø, K&R.
 Komm. Revisorer: Grdj. *Chr. Olsen* og Malerm. *Aage Friis*.
 Skolekomm. Fmd: Tromlefører *Hans Christiansen*.
 Pantefoged: Sognef. *N. P. Christensen*.

Tyrsted-Ut

pr. Horsens. 1/8 Horsens 2029, Postkonto 37413. Folkeregistret: Dagnæs pr. Horsens, 1/8 Horsens 1390. Amtsrkr: Vejle, Retskr: 47 Horsens, Politkr: 36 Horsens, Skattekr: Bjerge m. fl. H., Vurd-

kr: Bjerge H. — Af 1370 Vælgere stemte 1040. S 399 (5), V 312 (3), U.P. I 142 (2), U.P. II 147 (1); [V +U.P. I].
Formand: Købm. N. P. Petersen. (U.P.). FK&R, FVj.
Andersen, Carl, Gartner. (U.P.). Bræ, Bak, By, Vj
Andersen, Iver, Spølvmed. (S). FBoligudv, By, FSu.
Hansen, Holger, Grdj. (V). Skk, Su.
Mortensen, Karl S., Arbejdsn. (S). Vj.
Møller, Alfred, Statshusn. (S). Skk, Vj.
Petersen, Henry, Malerm. (S). By
Petersen, Jens M., Grdj. (V). K&R, Vj.
Rasmussen, Carl, Grdj. (V). By, Vj.
Rasmussen, Martin, Statshusn. (U.P.). Bo, Ko, Su.
Rasmussen, P. A., Tømrer. (S). FBy, K&R.
Komm. Revisorer: Sognef. Th. Kjær og Karl S. Mortensen.
Brændselsudv. Fmd: Statshusn. Johs. Augustesen
Skolekomm. Fmd: Lærer G. O. Holm.
Sundhedskomm. Fmd: Overdyrlæge Slynborg.
Folkeregisterf. og Kommunekass: Kr. Hansen.
Kornnævn. Fmd: Grdj. Rs. Jacobsen.
Pantefoged: P. Thorengaard.

Tyrsting se Klovborg-Tyrsting.

Tyrstrup

pr. Christiansfeld. 1/8 Christiansfeld 90 (Omsd. og Lørd. 9—12, 15—17), Postkonto 38320. Amtsrkr: Haderslev, Retskr: 89 Haderslev, Politkr: 66 Haderslev, Skattekr: Christiansfeld, Vurdkr: Christiansfeld. — Af 907 Vælgere stemte 726. S 221 (3), Husmandsl 49 (0), Erhvervs 53 (0), Fælles 322 (5), Mindre Landbr 77 (1).
Formand: Grdj. Chr. Paulsen. (Mindre Landbr). FBø, FK&R.
Christensen, Jens, Grdj. (B.F). Bø, FSko
Frederiksen, Jacob, Grdj. (B.F). G&V.
Nielsen, Robert, Formand (S). FBsk, *)FSu.
Petersen, Christian, Husn. (B.F). G&V.
Poulsen, Thomas, Grdj (B.F). G&V, K&R.
Skøtt, S., Grdj. (B.F). Bsk, G&V.
Thorsen, Søren, Tromlet. (S) K&R, Sko.
Thielsen, Marius, Arb. (S). Sko.
Komm. Revisorer: Førstelærer V. Bancke og Grdj. G. Bøisen.
Skolekomm. Fmd: Grdj. Jens Christensen.
Skr. og Kass: Købm Chr. N. Iversen.
Pantefoged: Rentier L. Ruwang.

Tystrup-Haldagerfille

pr. Fuglebjerg. 1/8 Haldager 31, Postkonto 8212. Amtsrkr: Sorø, Retskr: 19 Sorø, Politkr: 13 Ringsted, Skattekr: Skølskør, Vurdkr: Sorø. — Af 484 Vælgere stemte 376. Lokal 316 (6), Husn+Arb 60 (1).
Formand: Grdj. H. Hansen. (V). FBø, FSkk, FSu.

Andersen, Alfred, Grdj. (Lokal).
Bergwith, Knud, Husn. (S).
Jensen, Johs., Grdj. (V).
Larsen, Alfred, Husn. (V). Kass.
Madsen, Henrik, Handelsm (V).
Pedersen, Christian, Grdj. (V).
Komm. Revisorer: Mejeribest. H. Petersen og Lærer H. Bjørnvaad.
Pantefoged: Husn. Hans Jørgensen.

Tyvelse se Næsby-Tyvelse.

Tæbring-Outrup-Rakkeby

pr. Nykøbing M. 1/8 Fjallerslev 22. Amtsrkr: Thisted, Retskr: 76 Nykøbing M., Politkr: 55 Nykøbing M., Skattekr: Mors, Vurdkr: Mors vestre — Af 522 Vælgere stemte 419 S 73 (1), Husmandsl 112 (2), V 234 (4).
Formand: Grdj. M. Dissing. (V). FSu. Folkeregisterf.
Larsen, Th., Arbejdsn. (S).
Mortensen, Martin, Grdj. (V). FSkk.
Overgaard, B., Forp. (V).
Overgaard, Anders, Grdj. (V).
Pedersen, Marinus, Landpostb. (Husmandsl).
Poulsen, Knud, Landpost (Husmandsl).
Komm. Revisorer: Mejeribest. Jensen og Sognef. Buch.

Tødsø-Erslev

pr. Nykøbing M. 1/8 Tødsø 19, Postkonto 45285. Amtsrkr: Thisted, Retskr: 76 Nykøbing M., Politkr: 55 Nykøbing M., Skattekr: Mors, Vurdkr: Mors østre. — Af 810 Vælgere stemte 564. R 131 (2), V 383 (5), Borgerl 43 (0).
Formand: Grdj. Mads Hyldig. (V). FSu. Folkeregisterf.
Justesen, Peder Kristian, Husn. (R). Bø, Sko.
Krog, Rasmus, Grdj. (V).
Kusk, Peder Kristian, Grdj. (V).
Petersen, Martinus, Grdj. (V). Skk, Vj.
Sørensen, Kristian, Arbejdsm. (S). Vj.
Tange, Martin, Tømrerm (V). Bræ, Sko
Komm. Revisorer: Uddeler Nørregaard og Mejeribest. Lykke.
Skolekomm. Fmd: Provst G. Hansen.

Tølløse

pr. Tølløse. Kommunekt: 1/8 Tølløse 95, Postkonto 6516. Amtsrkr: Holbæk, Retskr: 12 Holbæk, Politkr: 9 Holbæk, Skattekr: Holbæk, Vurdkr: Holbæk. — Af 1300 Vælgere stemte 1092. S 399 (4), R 134 (1), K 103 (1), V 262 (3), U.P. 194 (2); [K+V].
Formand: Fabr. J. Nissen. (K). Bø, FK&R, Kl, FSu.
Gjerrild, Henry, Forst (U.P.). K&R, FKI.
Hansen, Jens P., Arbejdsn. (S). Klo, Skk.
Hansen, N. Peter, Arbejdsm. (S). Klo, Su, Vj.
Hansen, Valdemar, Sygekassékass. (S). FBø, FBø, K&R, Su, Næstfmd.
Kerdü, P. M., Lærer. (R).
Nielsen, Ernst, Grdj. (U.P.). Kl, Skk, Su, Vj.

Nielsen, Herman, Boelsm. (V). Su, Vj.
Olsson, Elna, Fru. (V). Bø.
Ravn, Svend, Murer. (S). Skk, Vj.
Sørensen, Sejer, Grdj (V). Bræ, FVj.
 Kommunesekr: *Erling Jensen*.
 Komm. Revisorer: *Lærer Smidt Andersen*
 og *Disponent Henry Svendsen*.
 Skolekomm. Fmd: Grdj. *Peter Rasmussen*
 Folkeregisterf: *Kommuneseekretæren*.

Tømmerby-Lild

pr. Frøstrup. ½ Frøstrup 33 x. Folkeregisterf: Frøstrup, ½ Frøstrup 3. Amts- rkr: Thisted, Retskr: 73 Fjerritslev, Politkr: 53 Thisted, Skattekr: Thisted, Vurdkr: Vester Han H. — Af 977 Vælgere stemte 715. S 105 (1), V 157 (2), B.F 158 (2), U.P 184 (4).
 Formand: *Kr. Kaspersen*. (V). FBræ FSu.

Andersen, Søren, Husm. (U.P). Vj.
Ingvarsen, Ingv., Grdj. (V) Vj.
Jensen, Ant. M., Fisker. (U.P). Vj.
Jensen, Jens Andr., Ølhldr. (Fælles).
 Sko.

Kanstrup, Kr., Arbejdsm. (S). Vj.
Koldsgaard, Karl, Grdj. (V). Vj.
Møller, Kr., Grdj. (U.P). R, Kass.
Stentoft, L. O., Husm. (V). Bræ.
 Komm. Revisorer: *Lærer O. Bræ Jensen*
 og *Lærer S. Lyngø*.

Skolekomm. Fmd: Grdj. *Jac. Jensen*.
 Folkeregisterf: Sognek. *M. Pedersens Enke*.
 Pantefogeder: Sognek. *Ohr. Møller* og
L. C. Stentoft.

Tømmerup

pr. Kalundborg. ½ Spangbro 42 (Fmd: ½ Spangbro 41), Postkonto 34332. Amts- rkr: Holbæk, Retskr: 13 Kalund- borg, Politkr: 10 Kalundborg, Skatte- kr: Kalundborg, Vurdkr: Kalundborg. — Af 658 Vælgere stemte 564. S 173 (2), R 194 (3), V 154 (2), Rf 43 (0); [R+Rf].

Formand: Grdj. *P. Pedersen*. (R).
 FBy, FK&R, *)FSu. FVj.
Andersen, Johannes, Grdj. (V). FBræ, Vj.
Hansen, Otto, Arbejdsm. (S). Bræ, Vj.
Jensen, Hans, Grdj. (R). Bsk, Vj.
Knudsen, Mathilde, Fru. (R). FBø, K&R
Madsen, Jens, Grdj. (V). Bø, K&K.
 Næstfmd.
Petersen, Orla O. M., Biavler. (S). By,
 Bø, Kass, Folkeregisterf.
 Komm. Revisorer: *Boelam. P. A. Søren- sen* og Grdj. *Ohr. Øhrstensen*.
 Skolekomm. Fmd: Sognepr. *J. P. P. Rø- nild*

Tønder Landsogn

Emmerske pr. Tønder. ½ Tønder. ½ Tønder 416 u. Amts- rkr: Tønder, Retskr: 97 Tønder, Politkr: 71 Tønder, Skattekr: Tøn- der, Vurdkr: Tønder. — 127 Vælgere. Fredsvalg.

Formand: Grdj. *P. Paulsen* (D).
 FBræ, *)FSu. Kass., Folkeregisterf.
Jannsen, P., Landm. (T).
Sønnichsen, Carl, Landm. (D).
Tygesen, P. H., Grdj. (D).

Thygesen, Th., Grdj. (D). Næstfmd.
 Komm. Revisorer: Grdj. *Th. Thygesen*
 og *Lærer P. Fabricius*.
 Skolekomm. Fmd: Grdj. *P. Tygesen*.
 Sundhedskomm. Fmd: *Peter Bohsen*.
 Beskæftigelsesudv. Fmd: Grdj. *Jørgen Thygesen*.
 Kornnæv. Fmd: Landm. *Ohr. Haldan*.
 Pantefoged: Grdj. *Henrik Petersen*.

Tønning-Træden

pr. Tønning. ½ Tønning 26. Kass: Træ- den pr. Brædstrup. Amts- rkr: Skan- derborg, Retskr: 50 Brædstrup, Politi- kr: 37 Horsens, Skattekr: Silkeborg, Vurdkr: Tyrsting H. — Af 491 Væl- gere stemte 425. S 56 (1), V 251 (4), U.P 56 (1), Lokal 30 (0), Lokal 30 (1).

Formand: Grdj. *Aage Kjær Laursen*. (V). FBak, K&R. Folkeregisterf.
Andersen, Kristian, Grdj. (V). Vj, Kass.
Andreasen, Lebeck, Grdj. (V). K&R, FVj.
Nielsen, Niels, Arbejdsm. (S).
Nielsen, Alma, Husmoder. (U.P). FBø.
Petersen, Peter, Grdj (R). K&R, Vj.
Sørensen, Karl, Grdj. (V). *)FSu.
 Skolekomm. Fmd: Sognepr. *P. Meyer Nielsen*.

Tørring

pr. Tørring. ½ Tørring 8. Kommunekt: Tørring, ½ Tørring 7, Postkonto 8140. Amts- rkr: Skanderborg, Retskr: 50 Brædstrup, Politkr: 37 Horsens, Skat- tekr: Silkeborg, Vurdkr: Tyrsting H. — Af 1087 Vælgere stemte 901. S 240 (2), B.F 288 (3), Landmandsl 216 (3), Husmandsl 113 (1), D.K 41 (0); [B.F+Landmandsl+Husmandsl].

Formand: *Dyrløge I. P. Nielsen*. (B.F). K&R, Sko, Vj.
Antonsen, A., Husm. og Sognek. (Land- mandsl). Sko, Su.
Buhl, M., Skolebest. (B.F). Byp, Kass.
Carlsen, V., Husm. (Husmandsl). Vj.
Jensen, Carl, Murer. (S). Byp, Sko, Vj.
Johansen, Ejner Ohr., Arbejdsm. (S). K&R, Su.
Pedersen, V. H., Grdj. (Landmandsl). FBræ, Byp, K&R, Skk, Vj.
Schmidt, A., Sadelmager. (B.F). FSu. Næstfmd.
Terklusen, Jens, Grdj. (U.P). Skk, Su, Vj.
 Komm. Revisorer: *Bankbest. N. Jespersen* og *Mejerist S. Hansen*.
 Skolekomm. Fmd: *Provst R. Høgd.*
 Børnev. Fmd: *Kommunelærer Aage Spar- sø*.
 Folkeregisterf: *V. Nielsen*.
 Kommunebog: *V. Nielsen*.
 Pantefoged: *Ohr. Mogensen*.

Tørring-Heldum

pr. Lemvig. ½ Tørring Kirke 27, Post- konto 18490. Amts- rkr: Ringkøbing, Retskr: 82 Lemvig, Politkr: 61 Lem- vig, Skattekr: Lemvig, Vurdkr: Lem- vig. — Af 348 Vælgere stemte 203. S 9 (0), B.F 194 (7).

Formand: Grdj. *P. Borup Kallesøe*. (B.F). FBø, FK&R, *)FSu, *)FVgb, Folkeregisterf.
Bjerg, O., Grdj. (B.F). Bø, K&R, Skk, Sko, Vj.
Kamstrup, E. H., Grdj. (B.F). Bsk, Bø, Vj.
Møllerup, C., Husm. (B.F). K&R, Vj.
Munksgaard, H., Vognm. (B.F). FBørø, Skk.
Nielsen, S. K., Grdj. (B.F). Vj.
Østergaard, H., Grdj. (B.F). Ko, Skk. Kaas.
Komm. Revisorer: Grdj. *Agner Værn* og *Købmand Jepsen*.
Skolekomm. Fmd: Sognepr. *Roesgaard*.
Beskæftigelsesudv. Fmd: Konstrukt. *K. M. Haunstoft*.
Kornnævn. Fmd: Mejeribest. *Nielsen*.

Tøstrup se Nimtofte-Tøstrup.

Ubberud

pr. *Holmstrup*. f. Blommenslyst 114, Postkonto 12501. Amtsokr: Odense, Retskr: 39 Odense, Politikr: 28 Odense, Skattekr: Bøgenø, Vurdkr: Odense H. — Af 752 Vælgere stemte 535. S 129 (2), K 107 (2), V 235 (4), U P 63 (1).
Formand: Grdj. *R. Rasmussen*. (V).
Bencke, S., Løge. (K).
Christiansen, Hans V., Grdj. (U.P).
Jensen, Martin, Husm. (S).
Nielsen, N. J., Grdj. (S).
Olsen, P., Grdj. (V).
Petersen, K., Grdj. (V).
Petersen, L., Best. (K).
Sørensen, E. F., Tømrerm. (V).
Komm. Revisorer: Mejeribest *H. A. Andersen* og Grdj. *Jens Jensen*.
Skolekomm. Fmd: Sognepr. *Wellejus*.

Udby

pr. *Forsinge*. f. *Jeralev* 141 Postkonto 17175. Amtsokr: Holbæk, Retskr: 13 Kalundborg, Politikr: 10 Kalundborg, Skattekr: Kalundborg, Vurdkr: Kalundborg. — Af 845 Vælgere stemte 680. S 187 (2), R 64 (0), V 234 (3), B.F 139 (2), F.L 56 (0); [S+R+B.F; V+F.L].
Formand: Boelsm. *Jens P. Nielsen*. (S) FSu, Fvjs.
Hansen, Jørgen, Grdj. (V).
Jørgensen, Svend, Arbejdsn. (S).
Kristoffersen, Niels, Grdj. (V).
Larsen, Kristian, Grdj. (B.F).
Nielsen, Holger, Købm. (B.F).
Nielsen, Jens Sig., Grdj. (V).
Komm. Revisorer: Mejeribest *H. Forsingdal* og Boelsm. *Jens P. Jensen*.
Skolekomm. Fmd: Sognepr. *A. Stærmosé*.
Sundhedskomm. Fmd: Tømrer *Otto Hansen*.
Sekr. og Folkeregisterf: *Frede Jensen*.

Udbjerg

pr. *Tønder*. f. *Tønder* 404 u, Postkonto 11257. Folkeregistret: Udbjerg pr. *Tønder*, f. *Tønder* 415 y. Amtsokr: *Tønder*, Retskr: 97 *Tønder*, Politikr: 71 *Tønder*, Skattekr: *Tønder*, Vurdkr:

Tønder. — Af 227 Vælgere stemte 195. D 79 (2), T 68 (2), Landmandal 47 (1).

Formand: Bygm. *Thue Matzen*. (T). *)FSu.
Fedderson, Fedder, Landm. (T).
Madsen, O., Overgend. (D).
Nielsen, J. Ohr., Landm. (D). FBørø.
Tygsen, Jacob, Revisor. (Landmandsl).
Komm. Revisorer: Overgendarm *H. O. Henriksen* og Toldebj. *M. Toft*.
Skolekomm. Fmd: Landm *Carsten Bruhn*.
Folkeregisterf: Sekr. *Jacob Tygsen*.
Kommunekass og Sekr: *Jacob Tygsen*.
Pantefoged: *J. Tygsen*.

Udby se Holbæk-Udby.

Udby

pr. *Nr. Aaby*. f. *Nr. Aaby* 87, Postkonto 43200. Amtsokr: Assens, Retskr: 43 Middelfart, Politikr: 32 Middelfart, Skattekr: Middelfart, Vurdkr: Middelfart. — Af Vælgere stemte 287. S 33 (0), R 111 (3), V 102 (3), U.P 41 (1).
Formand: Rentier *H. A. Andersen*. (R). K&R, FSu.
Andersen, Aksel, Husm. (R). Brø.
Jensen, Ejner, Grdj. (V) Bak, K&R.
Jørgensen, Juul, Grdj. (U.P). Sko, Vj.
Olesen, Ole, Husm. (R). Skk, Vj.
Rud, Jens, Grdj. (V). Skk, Næstfmd, Kaas.
Suhr, Rasmus, Grdj. (V). K&R, Vj.
Komm. Revisorer: Grdj. *P. J. Jørgensen* og Forp. *N. P. Hansen*.
Beskæftigelsesudv. Fmd: Grdj. *A. J. Jørgensen*.
Suidhedskomm. Fmd: Grdj. *Jens P. Pedersen*.

Udby

pr. *Holbæk*. f. *Udby* 132 y, Postkonto 9815. Folkeregistret: f. *Udby* 26. Amtsokr: Holbæk, Retskr: 12 Holbæk, Politikr: 9 Holbæk, Skattekr: Holbæk, Vurdkr: Nykøbing S. — Af 519 Vælgere stemte 446. S 28 (0), R 278 (5), V 140 (2).
Formand: Grdj. *Anders L. Andersen*. (R). Bø, FSu.
Christensen, Anna Sandal, Centralbest. (V). FBø, K&R, Su.
Christensen, H. V., Snedkerm. (R). Su, Vj Kass., Folkeregisterf.
Iversen, Henry, Grdj. (R). By, Su, Vj.
Nielsen, Harry, Grdj. (V). FBy, FVj.
Nielsen, N. P., Sognef. (R). Su.
Petersen, Ingeborg, Husmoder. (R). Bø, K&R, Su.
Komm. Revisorer: Grdj. *Peter Nielsen* og Grdj. *Kr. Knudsen*.
Skolekomm. Fmd: Pastor *Axel Dam*.
Sundhedskomm. Fmd: Grdj. *Harry Nielsen*.

Udby

pr. *Lundby*. f. *Bindbjerg* 2, Postkonto 18989. Amtsokr: Præstø, Retskr: 22 Vordingborg, Politikr: 17 Vordingborg, Skattekr: Præstø, Vurdkr: Præstø. — Af 324 Vælgere stemte 269. S 57 (1), R 42 (0), V 170 (4).

Formand: Grdj. *Ohr. Petersen*. (V).
 FBø, *)FSu, Folkeregisterf.
Friis, Knud Herman, Grdj. (V).
Hansen, Lars Peter, Parcel. (S).
Olsen, Hans Fr, Grdj. (V).
Kingsing, Christian, Grdj. (V).
 Komm. Revisorer: Grdj. *J. P. Pedersen*
 og *Tømmer l. P. Christensen*.
 Skolekomm. Fmd: *Sognepr. H. Christensen*

Udbyneder-Kastbjerg

pr. Havndal. § Udbyneder 2. Amtsrkr:
 Randers, Retskr: 62 Mariager, Politikr:
 45 Hadsund, Skattekr: Hobro,
 Vurdkr: *Gerlev-Rougsø H.* — Af 1048
 Vælgere stemte 874. S 316 (4), V 383
 (4), Borgerl 77 (1), Husmandsl 72
 (0), Indvalide og Aldersrente L 26
 (0).

Formand: Grdj. *J. Hjort Madsen*.
 (V). FSKk, FSu, Folkeregisterf.
Brath, Carl, Grdj (V). FVj.
Danielsen, Carl, Arbejdsm. (S). Su.
Hansen, N. P., Dir (Borgerl). K, Sko.
Hansen, Peter, Arbejdsm. (S). K.
Jespersen, Carl Fr, Arbejdsm. (S). Sko.
Kragh, Anders, Grdj. (V). Sko, Su.
Møller, Ohr., Grdj. (V) Vj.
Nielsen, Mikael, Arbejdsm. (S). Vj.
 Komm. Revisorer: Grdj. *Carl Jensen* og
 Grdj. *Bundgaard Nielsen*.
 Sundhedskomm. Fmd: *Læge Fuglsang*.
 Kommunekass: *Husejer J. P. Kouring*.
 Pantofoged: *Ingvard Sørensen*.

Udesundby Landdistrikt

pr. Frederikssund. § Frederikssund 782.
 Amtsrkr: Frederikssund, Retskr: 10
 Frederikssund, Politikr: 8 Frederiks-
 sund, Skattekr: Frederikssund, Vurd-
 kr: Frederikssund. — Af 305 Vælgere
 stemte 266. S 146 (3), B.F 108 (2).

Formand: *Tømmer Erik Jensen*. (S).
Hansen, Georg, Arbejdsm. (S). Kass.
Lihme, Jens, Grdj. (B.F). FVj.
Olsen, Aksel, Slagteriarb. (S). Næstfmd.
Olsen, Aage, Insp. (B.F). FBBr.
 Komm. Revisorer: Propr. *O. F. Lassen*
 og *Købm. Elleby*.
 Sundhedskomm. Fmd: *Insp. Aage Olsen*.
 Beskueftigelsesudv. Fmd: *Arbejdsm. Georg
 Hansen*.

Uge

pr. Tinglev. § Tinglev 4063, Postkonto
 17980. Folkeregistret: § Tinglev 4145.
 Amtsrkr: Aabenraa, Retskr: 92 Aaben-
 ra, Politikr: 68 Aabenraa, Skattekr:
 Lundtofte, Vurdkr: Aabenraa Amts
 søndre. — Af 367 Vælgere stemte 320.
 S 62 (1).

Formand: *Landm. A. Frees*. (T).
 Brø, *)FSu.
Jepsen, J., Grdj. (T).
Just, J. P., Forp. (D).
Petersen, Chr., Skovarb. (S).
Toft, Fr. O., Husm. (D).
 Komm. Revisorer: *Mejeribest. J. Asmus-
 sen* og
 Skolekomm. Fmd: *Arbejdsm. Ebelø.*
 Folkeregisterf: Grdj. *F. Asmussen*.
 Kommunekass: Grdj. *F. Asmussen*.

Ugerløse

pr. Ugerløse. § Ugerløse 4. (8—17).
 Fmd: § Ugerløse 55. Folkeregistret:
 § Ugerløse 102. Amtsrkr: Holbæk,
 Retskr: 12 Holbæk, Politikr: 9 Hol-
 bæk, Skattekr: Holbæk, Vurdkr: Hol-
 bæk. — Af 683 Vælgere stemte 567.
 S 55 (1), R 151 (2), V 239 (4), B.F
 45 (0), U., P 31 (0), Arbejderl 46
 (0); [S+Arbejderl].

Formand: Grdj. *Lars Hansen*. (V).
 FBBr, K&R.
Andersen, Jens, Boelsm. (V). Kass.
Hansen, Emilie, Husmoder. (R). K&R,
 Folkeregisterf.
Jensen, Jens, Grdj. (V). FSu, Vj.
Hansen, Kristian, Grdj (V). Vj.
Lauritsen, Laurits, Smed. (S). Su, Vj.
Petersen, Johs., Boelsm. (R). FVj
 Komm. Revisorer: *Urnager J. Nielsen*
 og *Boelsm Johs Nielsen*.
 Sundhedskomm Fmd: *Vognm. A. Søren-
 sen*.

Kornnævn. Fmd: Grdj. *H. Christensen*.

Uggeløse se Lyng-Uggeløse.

Uggerby se Tversted-Uggerby.

Uggerslev-Nørre Højrup

pr. Skamby. § Uggerslev 20, Postkon-
 to 12803. Amtsrkr: Odense, Retskr: 41
 Bøgen, Politikr: 30 Bøgen, Skatte-
 kr: Bøgen, Vurdkr: Lunde-Skani H.
 — Af 515 Vælgere stemte 437. S 75
 (2), R 164 (5), K 15 (0), V 154
 (4), U.P 29 (0); [S+R; K+V].

Formand: *Smedem. O. Christensen*.
 (R). K&R, Su, FVj, Folkeregisterf.
Bendtsen, Holger, Grdj. (V). K&R, Vj.
Bjerg, Rudolf, Arbejdsm. (S). Su.
Christensen, Herman, Husm. (S). Brø,
 Bak, Vj.
Garbøl, Holger, Landpostb. (R). FSu.
Jensen, Karl, Grdj. (V). Su, Kass.
Jørgensen, Frederik, Forp. (V) Skk, Su.
Kallermand, Edvard, Husm. (R). Bo,
 FBBr, Skk.

Larsen, Joh., Tømmerm. (R). Bo, FBBr,
 K&R.
Lindgaard, Ejner, Husm. (V). Vj.
Madsen, Gerhard, Husm (R). Bø, Vj.
 Sundhedskomm. Fmd: *Smedem. P. Enebu*

Ugilt

pr. Lørslev. § Linderum 50. Amts-
 rkr: Hjørring, Retskr: 72 a Hjørring,
 Politikr: 52 Hjørring, Skattekr: Hjørr-
 ing, Vurdkr: Hjørring. — Af 831
 Vælgere stemte 566. S 83 (1), Lokale
 483 (6).

Formand: Grdj. *Chr. Mariegaard*. Bø,
 K&R, Pl, *)FSu.
Jacobsen, Vilhelm, Husm Vj.
Jensen, Chr., Arbejdsm. (S) Vj.
Jørgensen, Magnus Chr., Grdj. K&R.
 Skk, Vj
Nielsen, M., Husejer. K&R, Skk, Sko, Vj.
Nielsen, Peder, Grdj, Sko, Vj.
Ræbød, Villy, Grdj, Pl, Vj
 Komm. Revisorer: *Førsteløser O. Nielsen*
 og *Mejeribest. Aage Jensen*.

Skolekomm. Fmd: Sognepr. *Henning Kruse*.
Folkeregisterf: *Kæmner J. Ellitsgaard*.

Ulbjerg-Lynderup

pr. Viborg. \int Ulbjerg 37, Postkonto 41444. Amtsrkr: Viborg, Retskr: 63 Hobro, Politikr: 46 Hobro, Skattekr: Viborg, Vurdkr: Rinds-Sønderlyng H. — Af 705 Vælgere stemte 568. S 76 (1), V 150 (2), B.F 218 (3), Indre Miss 124 (1).
Formand: Grdj. *Kr. Spørensens*. (V).
FSu, Folkeregisterf.
Bech Nielsen, Husm. (R).
Knudsgaard, S, Boelsm. (V).
Kølhede, V., Fisker. (S). FBø.
Nielsen, N. B., Mejeribest. (K). Kass.
Norup, A., Grdj. (V).
Stigsen, A. Chr., Boelsm. (V).
Komm. Revisorer: Uddeler *N. P. Hald* og Boelsm. *Chr. Christensen*.
Skolekomm. Fmd: Pastor *Bak-Pedersen*.

Ulbølle

pr. Ulbølle, \int Vesterskerninge 108, Postkonto 14491. Kass. og Folkeregistret: \int V. Skerninge 332. Amtsrkr: Svendborg, Retskr: 37 Faaborg, Politikr: 26 Faaborg, Skattekr: Faaborg, Vurdkr: Faaborg. — Af 540 Vælgere stemte 463. S 208 (3), R 44 (0), K 67 (1), V 144 (3).
Formand: Grdj. *Johs. Søndergaard*. (V). *)FSu.
Bild, Søren, Grdj. (K). Vj.
Bruun, Alfred, Grdj. (V). Vj.
Hansen, Hans Peder. (S). G&V.
Johannesen, Nikolai, Husm. (S). Vj. Kass.
Larsen, Regner, Fisker. (S). Vj.
Nørregaard, Kristian, Grdj. (V). Vj.
Komm. Revisorer: Mureri. *Jens Hansen* og Mejeribest. *S. Otlesen*.
Skolekomm. Fmd: Grdj. *Johs. Søndergaard*.
Folkeregisterf: *Nikolai Johannesen*.
Pantefoged: Husm. *Aage Jensen*.

Uldum

pr. Uldum. \int Uldum 41. Amtsrkr: Vejle, Retskr: 46 Vejle, Politikr: 35 Vejle, Skattekr: Bjergerne m. fl. H, Vurdkr: Hatting H. — Af 588 Vælgere stemte 486. S 47 (0), V 60 (1), Fællesl 52 (1), Borgerl 173 (3), Lokal 68 (1), Husmandsl 81 (1); [V+Borgerl].
Formand: Murerf. *Georg Sabroe*. (Borgerl). Bø, *)FSu, FVj, Folkeregisterf.
Hansen, Chr., Forp. (Lokal). Bø, Sko, Kass.
Hansen, Chr., Købm (Borgerl).
Iversen, P. M., Værktørr. (Borgerl). Bræ, Bø, Sko
Jensen, Knud, Grdj. (Fællesl). Bræ, K&R, Sko.
Rosendahl, Kaj, Grdj. (V). Bræ, K&R, Vj
Winther, Anton, Husm. (Husmandsl). Bø, Skk, Sko.

Komm. Revisorer: Købm. *Chr. Hansen* og Grdj *Th. Hauge*.
Skolekomm Fmd: Pastor *A. Fredsted*.
Sundhedskomm. Fmd: Læge *Aksel Bekker*

Ulfborg

pr. Ulfborg. \int Ulfborg 10, Postkonto 52688. Kommunekt: \int Ulfborg 75. Amtsrkr: Ringkøbing, Retskr: 83 Ringkøbing, Politikr: 62 Ringkøbing, Skattekr: Ringkøbing, Vurdkr: Hind H. — Af 1079 Vælgere stemte 798 S 149 (1), B.F 349 (4), Landbol 275 (2), Husmandsl 70 (0).
Formand: Manufakturhdr. *Ejnar Petersen*. (B.F). FBø, FK&R, FSu
Aldershvile Jensen, M. Herreekvip. (B.F) K&R, FPI, Su.
Bro, S. Damgaard, Grdj. (Landb). Bsk, Pl, Skk, FVj.
Gadegaard, Svend, Arbejds. (S). Pl, Su, Vgb.
Meldgaard, Jens, Grdj. (Landbol). FBø, Su, Vgb.
Nørregaard, A., Mjeribest. (B.F). Skk, Su, Vj.
Thorstensen, Simon, Købm. (B.F). Bræ, K&R, Su, Vgb.
Komm Revisorer: Træhdr. *Jens Jensen* og Grdj. *Lars Lillelund*.
Skolekomm. Fmd: Sognepr. *A. F. Rohde-Hansen*.
Sundhedskomm. Fmd: Læge *H. V. Jørgensen*.
Kæmner: *W. Schultz*.
Folkeregisterf: *Else Thuesen*.
Pantefoged: *Chr. Thomsen Jensen*.

Ulkebøl

pr. Sønderborg. \int Sønderborg 452, Postkonto 34525. Amtsrkr: Sønderborg, Retskr: 94 Sønderborg, Politikr: 69 Sønderborg, Skattekr: Als, Vurdkr: Als. — Af 1518 Vælgere stemte 1219. S 689 (5), R 140 (1), V 271 (2), Haandv og Mellemstandsl 119 (1); [V+Haandv].
Formand: Murer *Peter Jørgensen*. (S). FBø, *)FSu, Vj.
Aarø-Hansen, Chr, Husm. (R). Vj.
Brock, Christian, Snedker. (S). Bø.
Frost, P. H., Bygm. (Middelst). Bø.
Jensen, Tidemann, Bøstænder. (S). Bø.
Kalleshø, Peter, Husm. (S). K&R.
Kæstel, Jørgen, Grdj. (V).
Nissen, Hans, Murer. (S). Bø.
Petersen, Andr., Grdj. (V). K&R, Vj.
Komm. Revisorer: Grdj. *Jørgen Kæstel* og Snedker *Hein Oarsten*.
Skolekomm. Fmd: Maskinarb. *J. Mathiesen*, Banearb. *Knud Christensen* og Snedkerm. *Jacob Jacobsen*.
Sundhedskomm. Fmd: Grdj. *Chr. Bonefeldt*.
Kommunesekr: *Christian Horne*.
Pantefoged: *Andr Nielsen*.

Ullerslev

pr. Ullerslev. \int Ullerslev 148, Postkonto 18358. Amtsrkr: Svendborg, Retskr: 32 Nyborg, Politikr: 23 Nyborg, Skattekr: Nyborg, Vurdkr: Nyborg. — Af

662 Vælgere stemte 601. S 218 (3), R 99 (1), V 209 (3), D.K 27 (0), U.P 48 (0).

Formand: *N. Rasmussen*. (S). FBør, K&R, FSkk, *)FSu, Folkeregisterf. *Andersen, K.*, Husm. (R). K&R, FVj. *Hansen, Anders*, Grdj. (V). Bsk, FBø, Ko, Skk, Vj
Jørgensen, Rasmus, Arbejds. (S). Sko, Vj.
Knudsen, H. J., Landpostb. (S). Bø, Kass.
Nielsen, Erik, Grdj. (V) Bø.
Rasmussen, Holger, Grdj. (V). K&R, Sko.

Komm. Revisorer: *Uddeler Korsgaard* og *Købm. Erik Nielsen*.

Pantefoged: *Viggo Sørensen*.

Ullerup

pr. Avnbøl. f. Avnbøl 16, Postkonto 38900. Amtsokr: Søndersborg, Retskr: 95 Graasten, Politisk: 70 Graasten, Skattekr: Søndersborg, Vurdkr: Søndersborg. — Af 1064 Vælgere stemte 857. S 234 (3), Fælles 175 (2), Mindre Landbr 100 (1), Haandv. og Næringsdr 221 (2), U.P 121 (1).

Formand: *Møllebygger Peder Jørgensen*. (Haandv.). FBør, FBy, Bø, K&R, Sko, FSu, Vj.

Brodersen, Broder, Husm. (Mindre L). K&R, Su.

Christiansen, Christian, Grdj. (Fælles). Bsk.

Hymøller, Hans Peter, Arb. (S). Bi, Su.

Krog, Jes, Arb. (S). Bo, Vj.

Matthiesen, Andr. Peter, Maskinbygger. (Haandv.). Bo, Bø, Sko.

Petersen, Lorens, Forp. (Fælles). Vj.

Philipsen, Jes, Grdj. (U.P).

Wollesen, Jens P. Ohr., Medl. af Jordlovsudv. (S). Bø, Vj.

Komm. Revisorer: *Købm. H. Lyck* og *Chr. Christiansen*.

Kommunekass: *Aage Møller*.

Kommunesekr: *Frk. Martha Johansen*.

Pantefoged: *Frederik Jensen*.

Ullerup

pr. Fredericia. f. Heise 13. Amtsokr: Vejle, Retskr: 44 Fredericia, Politisk: 33 Fredericia, Skattekr: Fredericia, Vurdkr: Holmans-Elbo H. — 116 Vælgere. Fredsavlg.

Formand: *Prop. Rasmus Nielsen*.

Bertelsen, Jens, Statshusm. Vj.

Knudsen, Hans, Propr. Kass.

Nielsen, P., Grdj. (V). Vj.

Pedersen, Marius, Grdj.

Komm. Revisorer: *Grdj. J. P. Thygesen* og *Grdj. N. Kristensen*.

Skolekomm. Fmd: *Sognepr. A. Rørdam*.

Sundhedskomm. Fmd: *Rs. Nielsen*.

Folkeregisterf: *Grdj. K. Bohlbro*.

Ullits-Fovlum

pr. Ullits. f. Ullits 61. Folkeregistret: f. Ullits 21. Amtsokr: Aalborg, Retskr: 63 Hobro, Politisk: 46 Hobro, Skattekr: Løgstør, Vurdkr: Gislum H. — Af 480 Vælgere stemte 407. V 168

(3), Husmandsl 80 (1), 239 (3); [Husmandsl+ Byll].

Formand: *Grdj. Hans Ginnerup*.

(V). *)FSkk, *)FSu.

Byrjalsen, Chr., Grdj. (V). Vj.

Haugaard, J. N., Stationm. (S).

Kaldahl, Laurits, Husm. (Husmandsl).

Kragstrup, A., Manufakturhdr. (Byll). Vj.

Lillorp, Kr., Grdj. (V). Vj.

Nielsen, Chr., Sadelmager. (Indre Miss). Kass.

Folkeregisterf.

Komm Revisorer: *Købm. J. Nielsen* og *Lærer J. Regnar*.

Ulse

pr. Rønnede. f. Rønnede 135. Folkeregistret: f. Rønnede 59 u. Postkonto 18250. Folkeregistret: f. Rønnede 59 u.

Amtsokr: Præstø, Retskr: 17 Haslev, Politisk: 5 Køge, Skattekr: Præstø, Vurdkr: Fakse. — Af 429 Vælgere stemte 345. S 121 (3), R 71 (1), V 153 (3).

Formand: *Parcell. Rasmus Peter Larsen*. (V). FBø, *)FSu.

Hansen, Johannes, Parcell. (R). FBør, Næstfmd.

Hermansen, Frede, Grdj. (V). FVj.

Jensen, H. Peder, Grdj. (V). Bø, R, Vj.

Jensen, Lars, Arbejds. (S). R, Skk.

Johansen, Hans, Arbejds. (S). Vj.

Paulsen, Viggo, Arbejds. (S). Skk, Kass

Komm. Revisorer: *Parcell. P. Hansen* og *Murer N. Larsen*.

Skolekomm. Fmd: *Grdj. Holger Nielsen*.

Sundhedskomm. Fmd: *Grdj. Richard Østergaard*.

Folkeregisterf: *Parcell. Johannes Hansen*

Ulsted

pr. Ulsted. f. Ulsted 13. Folkeregistret: Ulsted, f. Ulsted 91. Amtsokr: Aalborg, Retskr: 69 Nørresundby, Politisk: 49 Nørresundby, Skattekr: Nørresundby, Vurdkr: Kær H. — Af 889 Vælgere stemte 700. Fælles 497 (6), Aldersrentf 43 (0), Arbejderl 157 (1).

Formand: *Grdj. Niels Vadsholt*. (Fælles).

FBør, FBø, K&R, FKO, Skk, FSu, Vj.

Andreasen, Laurits, Husm. (Fælles). Skk Sko, Vj

Hansen, Hans Peter, Bools. (Fælles). K&R, Ko, Su, Vj.

Kristensen, Jens Øland, Smedem. (Fælles). Bø, K&R, FSKo.

Pedersen, Peder Ohr., Husm. (Fælles). Skk, Sko.

Rasmussen, Harald, Arbejds. (Arbejderl). Bø, Skk, Su.

Sørensen, Holger Krogh, Grdj. (Fælles) FVj.

Komm. Revisorer: *Købm. Hermann Gris* og *Mejeribest. O. Langager*.

Skolekomm. Fmd: *Pastor H. P. Lassen*.

Folkeregisterf. og Kommunekass: *L. Nygaard*.

Ulstrup

pr. Hornum. f. Hornum 101. Folkeregistret: Hornum, f. Hornum 6. Amtsokr: Aalborg, Retskr: 65 Løgstør, Politisk:

47 Nibe, Skattekr: Løgstør, Vurdkr: Gislum H. — Af 826 Vælgere stemte 705. S 137 (2), Lokale 568 (7).
F o r m a n d: Førstelærer *Alb. Klingbeck Christensen*. (Lokal). FBø, FG&V, FK&R, FSu.
Andersen, Holger, Opsynsm. (S). Bø, K&R, Su.
Annæus Jensen, Niels P., Arbejdsm. (S). G&V, Kl, Skk, Sko.
Johansen, Mary Bylow, Husmoder. (U.P) Bø, Sko.
Kragelund, Andrea, Husmoder. (U.P). Bø, Su.
Nielsen, Valdemar, Karetmager. (U.P). G&V, K&R, Fkl.
Obbekjær, H., Købm. Kl, Su. Kass., Folkeregisterf. Næstfmd.
Sauer, Ejnar, Grdj. (U.P). Bø, G&V, Su
Skipper, Karl, Grdj. (U.P). G&V, Skk, Sko.
 Komm. Revisorer: Urmager *Hjøjer Schack* og Mejeribest. *Poul Nielsen*.
 Skolekomm. Fmd: Provst *S. Ohr. Nielsen*
 Pantefoged: Hotelejer *Niels Nielsen*.

Understed-Karup

pr Frederikshavn. f Understed 2. Folke-
 registret: f Understed 1. Amtsokr: Hjørring, Retskr: 70 Søby, Politikr: 50 Søby, Skattekr: Frederikshavn, Vurdkr: Frederikshavn. — Af 436 Vælgere stemte 338. S 32 (0), Fællest 306 (7).
F o r m a n d: Grdj. *Holger Overby*. FBør *) FSu, *) FVj. Folkeregisterf.
Christensen, P., Arbejdsm. Bø.
Jensen, Chr., Grdj. Bsk, Skk.
Jensen, Sigurd, Grdj.
Nielsen, L., Grdj. Bræ, Bø.
Olesen, A., Grdj. Bø.
Snebang, V., Grdj. FBsk, Kass. Næstfmd.
 Komm. Revisorer: Købm. *Sørensen* og Grdj. *P. Olesen*.
 Skolekomm. Fmd: Sognepr. *Goll*.

Underup se Nim-Underup.

Undløse-Søndersted

pr. Tølløse. f Undløse 118 (Fmd: f Undløse 12), Postkonto 82323 Amtsokr: Holbæk, Retskr: 12 Holbæk, Politikr: 9 Holbæk, Skattekr: Holbæk, Vurdkr: Tuse H. — Af 1023 Vælgere stemte 813. S 251 (4), R 211 (3), K 76 (1), V 247 (5), D.K 28 (0); [K+V].
F o r m a n d: Lærer *Ohr. Helmer Sørensen*. (S) Bi, FBø, FK, FSko, FSu.
Andersen, Thorvald, Arbejdsm. (S). Su, Vj.
Christiansen, Andreas, Grdj. (V). By, Su Vj
Estrup, Jac., Godsejer. (K). FKO, FVj.
Hansen, Alfred, Grdj. (R). FBi, FBør, Su
Jensen, Ankjær, Forp. (V). Bræ, By, Bø, Vj.
Jensen, Hans B., Boelsm. (R). Ko, Vj.
Jensen, Otto, Grdj. (V). Bi, K, Skk.
Larsen, Jens P., Inkass. (R). Bræ, By, Bø, Ko, Vj, Næstfmd.

Madsen, J. C., Driftbest. (S). Bi, FBak, K, Skk, V, Vj.
Mortensen, Harald, Arbejdsm. (S). Bræ, By, Vj.
Mortensen, Knud, Grdj. (V). Bø, Vj.
Øster Jørgensen, Morten, Grdj. (V). Bræ, By, Su, Vj
 Komm. Revisorer: Uddeler *Poul Nielsen* og Grdj. *Alfred Hansen*.
 Skolekomm. Fmd: Sognepr. *Bernsteen*.
 Sundhedskomm Fmd: Lærer *Chr. Helmer Sørensen*.
 Kommunesekr. og Kass: *Bertel Danholm*.
 Pantefoged: Sognefogederne.

Urlev-Stenderup

pr. Braaskov. f Hornsyld 149, Postkonto 11914 Folkeregistret: pr. Braaskov, f Stenderup 44 y. Amtokr: Vejle, Retskr: 47 Horsens, Politikr: 36 Horsens, Skattekr: Bjerge m. fl. H., Vurdkr: Bjerge H. — Af 632 Vælgere stemte 495 S 130 (3), U.P 112 (2), Landbrugsl 207 (4).
F o r m a n d: Skomacerm. *Skaarup Poulsen*. (U.P). Bø, K&R, *) FSu, Vj.
Frandsen, Frands, Grdj (Landbr). Bræ, K&R, Skk, Vj.
Jørgensen, Just, Arbejdsm. (S). K&R.
Jørgensen, Karl, Grdj. (Landbr). FVj.
Nielsen, J. Ohr., Malerm. (U.P). FSygeplejeadv.
Nielsen, Karl, Arbejdsm. (S) Vj.
Nielsen, N. Juel, Grdj. (Landbr).
Olsen, Marinus, Statshusm. (S). Vj.
Olesen, Ole, Grdj. (Landbr). Skk.
 Komm. Revisorer: Landpostb *Th. Madsen* og Grdj. *N. Juel Nielsen*.
 Folkeregisterf. og Kæmner: *E. Mikkelsen*

Ut se Tyrsted-Ut.

Utterslev

pr. Kastager. f Kastager 22. Fmd: f Kastager 39. Folkeregistret: f Kastager 38 y. Postkonto 17160. Amtskr: Maribo, Retskr: 31 Nakskov, Politikr: 22 Nakskov, Skattekr: Nakskov, Vurdkr: Lollands ngrre H — Af 689 Vælgere stemte 605. S 283 (5), R 55 (0), K 44 (0), V 197 (4), D.K 28 (0).
F o r m a n d: Tømrerm. *Johs. Olausen*. (S). FBør, K&R, Skk.
Christensen, Kjeld, Parcell. (S) FVj.
Johansen, Anhardt, Pantef. (S). Vj.
Jørgensen, Rudolph, Parcell. (V).
Kamper, Edm, Grdj. (V). Bræ, Su, Vj.
Kristjansen, Aksel, Grdj. (V). K&R, Sko.
Nielsen, Arthur, Kontrolbest. (S). Bø, Su, Kass.
Pedersen, Gunner, Fisker (S). Vj.
Suhr, Harald, Parcell. (V). Vj.
 Komm. Revisorer: Grdj. *K. Severinsen* og Grdj. *Oarl Hansen*.
 Skolekomm. Fmd: Tømrerm. *J. Olausen*.
 Sundhedskomm. Fmd: Smedem. *K. K. Jensen*
 Pantefoged: Parcell. *Anhardt Johansen*.

Uvelse

pr. Lindholm. f Lindholm 32, Postkonto 83903. Amtskr: Frederiksborg,

Retskr: 8 Hillerød, Politikr: 7 Hillerød, Skattekr: Frederikssund, Vurdkr: Ølstykke m. fl. H. — Af 250 Vælgere stemte 208. S 66 (2), B.F 140 (5).

Formand: Grdj. *Hans Andersen*. (V) Bø, K&R, FSu.

Christensen, Bent, Grdj. (V). Næstfind. *Danielsen, N. V. V.*, Propr. (V). FVj. *Hansen, Hans Aksel*, Landin. (V). FBrø *Olsen, Axel*, Vognm. (V). Kass. *Poulsen, Niels P.*, Arbejds. (S). *Sørensen, J. P.*, Vandrehjemsvært. (S). FBø.

Komm. Revisorer: Lærer *Th. Christensen* og Propr. *Nielsen*.

Skolekomm. Fmd:

Sundhedskomm. Fmd: Vandrehjemsvært *Jens P. Sørensen*.

Pantefoged: Karetnager *A. Andreasen*.

Vaabensted-Engestofte

pr. Saksjøbing. § Vaabensted 1056.

Amtsokr: Maribo, Retskr: 29 Saksjøbing, Politikr: 20 Saksjøbing, Skattekr: Maribo, Vurdkr: Saksjøbing. — Af 701 Vælgere stemte 613. S 240 (4), R 155 (3), Fælles 218 (4).

Formand: *Parcell, A. Larsen*. (Fælles). FK&R, FVj, Folkeregisterf. *Andersen, Erh.*, Grdj. (Fælles). FBrø, Su, Vj.

Beck, V., Statshusm. (R). FBø, FSu, Vj *Christiansen, G.*, Lærer. (R). K&R, Vj. *Frederiksen, J.*, Statshusm. (R). Vj. *Jensen, T.*, Arbejds. (S). K&R, Su. *Jørgensen, Svend*, Arbejds. (S). Vj. *Nedergaard, Johs*, Forp. (Fælles). Su, Vj.

Rasmussen, A., Arbejds. (S). Su, Vj. *Rasmussen, Jørgen*, Arbejds. (S). Næstformand.

Rasmussen, Thv., Grdj. (Fælles). Bsk, Vj.

Komm. Revisorer: Lærer *H. Kristiansen* og Arbejds. *J. Rasmussen*.

Skolekomm. Fmd: Pastor *Marcussen*.

Sundhedskomm. Fmd: Grdj. *Thv. Rasmussen*

Beskæftigelsesudv. Fmd: Grdj. *Rud. Jørgensen*.

Kornævn. Fmd: Grdj. *P. Kaare*.

Kommunekass: Statshusm. *Vald. Bech*.

Pantefoged: Husejer *Martin Jensen*.

Vaalse

pr. Nr. Alslev. § Vaalse 23 x, Postkonto 9960. Folkeregistret: Nr. Alslev, § Vaalse 3. Amtsokr: Maribo, Retskr: 28 Nykjøbing F., Politikr: 19 Nykjøbing F., Skattekr: Saksjøbing, Vurdkr: Falsters nordre — Af 432 Vælgere stemte 361. S 99 (2), R 129 (3), V 143 (4).

Formand: Grdj. *Ove Nielsen*. (V). *Andersen, Peter*, Parcell. (rt). Næstfmd. *Bonde, Bernhard*, Grdj. (V). FVj. *Christiansen, Carl Vilh.*, Husejer. (S). *)FSu.

Ejlersen, Georg, Parcell. (R).

Hansen, Mogens Otto, Kjøbm. (V).

Larsen, Ejvind, Parcell. (R). FBø.

Vest, Georg, Grdj. (V).

Wied, Carl, Postb. (S) FBrø.

Komm. Revisorer: Kjøbm. *Otto Hansen Mogensen* og Grdj. *Torgny Belling*.

Folkeregisterf. og Kass: Husejer *Chr. Rasmussen*.

Pantefoged: Grdj. *H. P. O. Jensen*.

Vadum

Østerhalne pr. Vadum. § Vadum 22. Kæmnerkt: Vadum, § Vadum 71. Amtsokr: Aalborg, Retskr: 69 Nørresundby, Politikr: 49 Nørresundby, Skattekr: Nørresundby, Vurdkr: Kør H. — Af 727 Vælgere stemte 546. S 78 (1), U.P 468 (8).

Formand: Grdj. *Svend Rønn*. U.P). Bø, FBø, K&R, *)FSu.

Jensen, Chr., Grdj. (U.P). Brø, G&V. *Jensen, Hans*, Murerm. (U.P). Bø, K&R, Sko.

Larsen, Niels, Arbejds. (S). Bø, Skk, Sko.

Rasmussen, Aage, Grdj. (U.P). K&R.

Sørensen, V., Husm. (U.P). Brø.

Tjell, Søren, Grdj. (U.P). Bø, G&V.

Thomsen, Aage, Tømrerm. (U.P). Næstformand.

Vestergaard, Jens, Grdj. (U.P). Bø, G&V. Komm. Revisorer: Lærer *E. Hansen* og Husm. *Viktor Sørensen*

Brændselsudv. Fmd: Grdj. *J. Vadskær*.

Skolekomm. Fmd: Sognepr. *N. Møller*.

Folkeregisterf: Kæmner *Sofus Jensen*.

Valby se Helsing-Valby.

Vallekilde-Hørve

pr. Hørve. § Hørve 55, Postkonto 6838. Kommuneekt: Hørve, § 141. Folkeregistret: Hørve, § 141. Amtsokr: Holbæk, Retskr: 11 Nykjøbing Sj., Politikr: 9 Holbæk, Skattekr: Nykjøbing Sj, Vurdkr: Skippinge H. — Af 1437 Vælgere stemte 1133. S 198 (1), R 303 (3), K 109 (1), V 497 (4), D.K 24 (0); [K+V].

Formand: Grdj. *Ole Nielsen*. (V). Bø, K&R, Su, *)FVj.

Christiansen, E., Sadelnager. (V). Sko. *Hemmingsen, C.*, Konslulent. (R). Skk, Su, Vj.

Jensen, Henry B., Arbejds. (S). Bø, Su

Killemoose, G., Frue. (R). Bo, Bø, K&R.

Nielsen, P., Statshusm (R) Sko, Su.

Olsen, Peter, Grdj. (V). Bø, Bø, Sko, Su.

Petersen, J. Brøns, Boelsm. (V). Su. *Stott, F.*, Urnager. (K). Bo, K&R, Skk.

Komm. Revisorer: Grdj. *A. P. Andersen*

og fhv. Grdj. *Hans Jensen*.

Sundhedskomm. Fmd: Dyrlæge *Stage Nielsen*.

Beskæftigelsesudv. Fmd: *Chr. Bille*.

Børnev. Fmd: Kjøbm. *P. Sørensen*.

Folkeregisterf. og Kommunesekr: *J. Hansen*.

Pantefoged: *Aksel Svendsen*.

Vallensbæk

pr. Glostrup. § Vallensbæk 213. Kommuneekt. og Folkeregistret: § Vallens-

bæk 213, Postkonto 29527. Amtsrkr: København, Retskr: 3 København, Politikr: 3 København, Skattekr: Amager og Sdr. Birk, Vurdkr: Smørum H. — Af 390 Vælgere stemte 306. S 42 (0), R 46 (1). B.F 121 (2), Arbejderl 97 (2).

F o r m a n d: Købm. *Laurits Andersen.* (R). FBBræ, FBø, FK&R, Skk, *)FSu. *Jønsson, Ejnar*, Grdj. (B.F). Bræ, K&R, FVj. *Knudsen, Svend*, Grdj. (B.F). Bo, Skk, Vj. *Olsen, Svend*, Murersv. (Arbejder). Bø, Vj. *Sørensen, Hans*, Kusk. (Arbejder). Bræ, K&R, Skk. **Komm. Revisorer:** Gartner *Dan Ohr. Petersen* og Lærer *Elmer Sørensen*. **Bygningskomm.** Fmd: Murer *Sv. Olsen*. **Sundhedskomm.** Fmd: Gartner *N. Olsen*. **Bygningsinsp.** *G. Gunvig*. **Kommuneing.** (raadg.): cand. polyt. *Henning Madsen*. **Beskæftigelsesudv.** Fmd: Snedker *Villy Andersen*. **Kommunesekr:** *Herluf Petersen*. **Pantefoged:** pens. Politibetj. *P. Nielsen*.

Vallensved

pr. Hyllinge. f. Kyse 28. Amtsrkr: Sorø, Retskr: 21 Næstved, Politikr: 14 Skælskør, Skattekr: Skælskør, Vurdkr: Ø. Flakkebjærg H. — Af 451 Vælgere stemte 380. S 101 (2), R 49 (1), K 65 (2) V 165 (4); [S+R].
F o r m a n d: Grdj. *L. Christoffersen.* (K). FBø, K&R, Sko, *)FSu, *)FVgb *Andersen, H.*, Smedem (K). Sko. *Hansen, Helge*, Grdj. (V). Bø, K&R. *Jensen, J. P.*, Grdj. (V). Bsk, Næstfmd. *Jensen, Ole J.*, Grdj. (S). B, Sko. *Larsen, Thv.*, Parcell. (R). K&R. *Nielsen, L. P.*, Grdj. (V). Kass. *Nielsen, Viggo*, Grdj. (V). Bø, Skk. *Panton, Poul Frede*, Arbejdsm. (S). Bak, Skolekomm. Fmd: Pastor *Windebalde*. **Pantefoged:** *Vald. Christensen*.

Valløby-Taarnby

pr. Vallø. f. Stolpehus 44 (Kass: f. Vallø 62), Postkonto 18070. Amtsrkr: Præstø, Retskr: 5 Køge, Politikr: 5 Køge, Skattekr: Store-Heddinge, Vurdkr: Bjeverskov H. — Af 532 Vælgere stemte 413. S 171 (3), Vallø 60 (1), V 94 (2), Fællesl 88 (1); [V+Vallø +Fællesl].
F o r m a n d: Sognef. *Niels H. Larsen.* (Rf). K&R Su. *Holm, Ricard*, Fuldm. (K). Skk, Kass. *Jensen, Jens P.*, Grdj. (V). K&R, Sko. *Larsen, Jens L.*, Arbejdsm (S). K&R, Su *Madsen, Gustav*, Gummiarb. (S). K&R, Skk, Vj. *Nielsen, Hartvig*, Slagteriarb. (S). Bø, Su *Olsen, H. P.*, Grdj. (V) Skk, Vj. **Komm. Revisorer:** Rentier *Ohr. Pedersen* og Uddeler *E. Grubbe*. **Pantefoged:** Parcell. *Peder Ohr. Hansen*.

Valsgaard se Ove-Valsgaard. Valsøille se Jystrup-Valsøille.

Vamdrup

pr. Vamdrup. f. Vamdrup 48 (10—12 og 14—16, Lørd. 10—12,30), Postkonto 16240. Amtsrkr: Ribe, Retskr: 45 Kolding, Politikr: 34 Kolding, Skattekr: Andst m. fl. H., Vurdkr: Slaugs H. — Af 1929 Vælgere stemte 1536. S 453 (4), R 47 (0), K 211 (1), V 329 (3), D.K 69 (0), Indre Miss 426 (3); [R+V]

F o r m a n d: *Carl Sørensen.* (Indre Miss). FBø, FK&R, FSu. *Green, Julius*, Kontrolbest. (S). Byp, E, G, K&R, Su. *Hansen, Johs.*, Grdj. (Indre Miss). E, G, Skk, Su, Vj. *Jørgensen, H. P.*, Boelsm. (V). Bi, Bø, Skk, Vj. *Kjældgaard, Ove*, Murersv. (S). Br, E, G, Skk, Sko. *Knudsen, S. E.*, Førstelærer. (S). Vj. *Lundgaard, A.*, Købm. (V). FB, Byp, E, G. *Malmose, K.*, Frk., Lærerinde. (S). Bi, Bø, Su. *Møller, Georg*, Grdj. (V). Br, Bak, Sko, FVj. *Olsen, L. P.*, Fabr. (Indre Miss). FSko. *Rasmussen, R. A.*, Red. (K). FBi, FBBræ, Byp, FF, FG, K&R. **Bygningskomm.** Fmd: Købm. *O. Fuglede Jørgensen*. **Komm. Revisorer:** Førstelærer *Knudsen* og Førstelærer *Filippsen*. **Skolekomm.** Fmd: Pastor *Jul. Nielsen*. **Sundhedskomm.** Fmd: Købm. *C. Fuglede Jørgensen*. **Folkeregisterf:** *Ohr. Fabrin*. **Kommunesekr. og Kass:** Bogh. *Dorthea Bremer*.

Vammen-Lindum-Bigum

Fastrup pr. Viborg. f. Vammen 49, Postkonto 9746. Amtsrkr: Viborg, Retskr: 78 Viborg, Politikr: 58 Viborg, Skattekr: Nørlyng-Sønderlyng H., Vurdkr: Rinds og Sønderlyng H. — Af 823 Vælgere stemte 706. S 115 (2), V 150 (2), Husmandsl 99 (1), B.F 180 (2), B.F 115 (2), Soc. Fællesl 47 (0); [Soc. Fællesl+S].
F o r m a n d: Grdj. *Niels Kromann.* (V) Ko, FSu. *Andersen, Martinus*, Tømrer. (S). FBBræ. *Bach, Rasmus*, Grdj. (V). Skk, Vj. *Bødker, Kresten*, Husm. (R). Sko. *Dollerup, Otto*, Husm. (V) FBø, Skk. *Kristensen, Marinus*, Rentier. (V). Vj. *Madsen, Søren*, Arbejdsm. (S). Vj. *Pedersen, P. Chr.*, Rentier. (V). Kass. *Ushus, Bernhard*, Husm. (V). Skk. **Komm. Revisorer:** Lærer *J. Chr. Winther* og Grdj. *J. Christensen*. **Skolekomm Fmd:** Grdj. *Anders Andersen*.

Vandborg-Ferring

pr. Bonnet. f. Ferring 1. Amtsrkr: Ringkøbing, Retskr: 82 Lemvig, Politikr:

61 Lemvig, Skattekr: Lemvig, Vurd-
kr: Lemvig. — Af 528 Vælgere stemte
400. S 88 (2), Indre Miss 44 (1),
Borgerl I 180 (4), Borgerl II 88 (2).
F o r m a n d: Grdj. *Poul Kallese*. (B.F)
K&R.
Bertelsen, Erik S., Grdj. (Indre Miss).
Vj.
Bjerre, Christen, Hotelejer. (B.F). Vj.
Gregersen, Laurits, Arbejdsam. (S). Skk.
Hansen, Charles, Grdj. (B.F). Kass.
Jensen, Ole Kristen, Arbejdsam. (S). Kl.
Larsen, Christen, Tømrer. (B.F). Sko.
Larsen, Laurits, Grdj. (B.F). Vj.
Skaaning, Rasmus, Grdj. (B.F). Bræ.
Komm. Revisorer: *V. Viltorf* og *Th. Laur-
sen*.
Folkeregisterf: Grdj. *Poul Kallese*.

Vandet

se Vester Vandet-Øster Vandet.

Vang-Tvorup

pr. Thisted. \int Vang 10. Amtsokr: Thi-
sted, Retskr: 74 Thisted, Politkr: 53
Thisted, Skattekr: Hassing m. fl. H.,
Vurdkr: Hundborg H. — Af 396 Væl-
gere stemte 271. Arbejderl 70 (2), Upol
Fællesl 151 (4), Indre Miss 36 (1).
F o r m a n d: Husm. *Chr. Rysgaard*.
(U.P).
Buus, K. F., Mejeribest. (B.F). FB β ,
K&R, Skk.
Christensen, Th., Grdj. (B.F). Skk.
Jørgensen, A. C., Grdj. (B.F). Sko, FVj.
Larsen, I. H., Klitplantør. (Arb). K&R.
Nielsen, A., Arbejdsam. (Arb). B β , Vj.
Rask, J., Grdj. (B.F). B β , Sko, Vj.
Komm. Revisorer: Lærer *O. Thomsen* og
Chr. S. Jeppesen.
Skolekomm. Fmd: Pastor *Andersen*.

Vantinge

pr. Espe. \int Vantinge 8, Postkonto
51706 Folkeregistret: \int 113. Amtsokr:
Svendborg, Retskr: 37 Faaborg, Politi-
kr: 26 Faaborg, Skattekr: Faaborg,
Vurdkr: Salling H. — Af 141 Vælgere
stemte 130. R 35 (1), K 35 (1), V
60 (3).
F o r m a n d: Møller *Viggo Larsen*. (V).
Andersen, Svend Aage, Husm. (R).
Nielsen, Anders, Grdj. (V).
Nørregaard, Peder, Grdj. (V). Næstfmd.
Ringskov, Hans, Grdj. (K).
Komm. Revisorer: Skolelærer *C. Jensen*
og Uddeler *Andersen*.
Folkeregisterf: Husm. *J. Jørgensen*.
Kommunekass: Grdj. *Ejner Hansen*.

Varde Landsogn

pr. Varde. \int Orten 7. Folkeregistret:
Gjellerup pr. Varde, \int Varde 365 u.
Amtsokr: Ribe, Retskr: 85 Varde, Po-
litkr: 63 Varde, Skattekr: Varde,
Vurdkr: Varde. — Af 402 Vælgere
stemte 319. R 35 (1), V 284 (6).
F o r m a n d: Grdj. *Thomas Thomsen*.
(V). B β , FK&R. *)FSu.
Christensen, Th. Thormod, Grdj. (Rf).
FSko.

Hansen, Hans Chr., Husm. (V). Sko.
Jessen, Hans Chr., Grdj. (V). FVj.
Madsen, Mads Nielsen, Grdj. (V). Sko.
Kass.
Stagelund, Harry, Grdj. (R). Vj.
Thomsen, Peder, Grdj. (V). K&R, Vj.
Komm. Revisorer: Grdj. *N. Jessen* og
Grdj. *Harry Stagelund*.
Skolekomm. Fmd: Sognepr. *Eller*.
Børnev. Fmd: Lærer *Sneum*.
Folkeregisterf: Grdj. *N. Jessen*.

Varnæs

pr. Varnæs. \int Bovrup 8034 (9—12 og 14
—17), Postkonto 48559. Amtsokr: Aa-
benraa, Retskr: 92 Aabenraa, Politkr:
68 Aabenraa, Skattekr: Lundtofte,
Vurdkr: Aabenraa Amts sgndre. — Af
436 Vælgere stemte 376. S 153 (2),
Landmandsl 152 (2), Haandværkert
71 (1).
F o r m a n d: Arbejder *Jens Kruse*. (S).
K&R, *)FSu.
Agertoft, Peter, Grdj. (Landmandsl).
FB β .
Gammelgaard, Niels, Grdj. (Landmandsl).
K&R.
Jacobsen, Andreas, Arbejder. (S).
Jørgensen, Peter, Maskinbygger. (Haand-
værkerl). FB β , K&R, Næstfmd.
Komm. Revisorer: Mejeribest. *Olaus Ros-
quist* og Købm. *Chr. I. Petersen*.
Skolekomm. Fmd: Mejerist *W. Rasmussen*.
Pantefoged: Rentier *Chr. Nissen*.

Varpelev

pr. Klippinge. \int Varpelev 34. Amtsokr:
Præst β , Retskr: 24 Store-Heddinge, Po-
litkr: 15 Store-Heddinge, Skattekr:
Store-Heddinge, Vurdkr: Store-Heddinge.
— Af 147 Vælgere stemte 128. S
35 (2), V 73 (4), U.P 20 (1).
F o r m a n d: Grdj. *Emil Hansen*. (V).
B β , *)FSu. Kass.
Alling, Viggo, Grdj. (V). FR, Vj.
Christoffersen, Maren, Husmoder. (U.P)
FB β , FSKk.
Dahl, Alksel, Arbejdsam. (S). R, Vj.
Hansen, C., Lærer. (V). R. Næstfmd.
Hansen, Hans Peder, Grdj. (V). FVj.
Jørgensen, Chr., Husejer. (S). B β , Skk.
Komm. Revisorer: Grdj. *Hans P. Jensen*
og Lærer *O. Hansen*.
Skolekomm Fmd: *Maren Christoffersen*.
Sundhedskomm. Fmd: Grdj. *Hans Peder*
Hansen.

Vebbestrup se Rold-Vebbestrup.

Vedbæk se Søllerød.

Vedersø

pr. Ulfborg. \int Ulfborg 86 v. Amtsokr:
Ringkøbing, Retskr: 83 Ringkøbing,
Politikr: 62 Ringkøbing, Skattekr:
Ringkøbing, Vurdkr: Hind H. — 322
Vælgere. Fællesliste valgt uden Afstem-
ning.
F o r m a n d: Grdj. *Jakob Bjerregaard*.
(*)FSu.
Iversen, Niels Peder, Husm. FB β .
Jensen, P. G., Mejeribest.
Jeppesen, Peder, Grdj. Kass.

Jørgensen, Jens, Grdj.
Nørgaard, Hans, Grdj.
Tarp Thomsen, Thomas, Grdj. FBø.
 Komm. Revisorer: Forp. *Kristen Berthelsen* og Landpostb. *Ole Pedersen*.
 Skolekomm. Fmd: Pastor *Bang-Madsen*.

Vedstet

pr. Hovedgaard. § Grunstrup 28. Amtsrkr: Skanderborg, Retskr: 47 Horsens, Politikr: 37 Horsens, Skattekr: Skanderborg, Vurdkr: Skanderborg. — Af 322 Vælgere stemte 293. V 107 (3), Lokal 98 (2), Soc. Byl 52 (1), Upol. Byl 36 (1).

Formand: Grdj. *A. Jørgensen*. (V). FBø,*)FSu.

Christensen, Iver, Grdj. (U.P).
Christensen, Niels Chr., Uddeler. (U.P).
 Brø, Bø.

Laursen, Andreas, Grdj. (V). Kaas.
Nielsen, Hans, Arbejdsm. (S).

Poulsen, Poul, Propr. (V).

Sørensen, Ejner, Grdj. (K). FBør, FVj.
 Komm. Revisorer: Grdj. *Victor Jørgensen* og Mejeribest. *Laursen*.

Skolekomm. Fmd: Sognepr. *Sparre-Petersen*.

Folkeregisterf: Grdj. *A. Jørgensen*.

Vedsted

pr. Over-Jerstal. § Ustrup 2. Amtsrkr: Haderslev, Retskr: 89 Haderslev, Politikr: 66 Haderslev, Skattekr: Christiansfeld, Vurdkr: Gl. Haderslev. — Af 1205 Vælgere stemte 915. S 200 (2), D.K 55 (0), B.F 660 (7).

Formand: Husm. *Johs. Midtgaard*. (B.F). FBør, *)FSu, Folkeregisterf, Personregisterf.

Bentsen, Anders, Arbejder. (S).

Bertelsen, Niss, Arbejder. (S).

Heisel, Jes, Handelsm. (B.F).

Holm, Iver Nissen, Grdj. (B.F).

Jensen, Jens Thomsen, Husm. (B.F).

Petersen, Jakob, Købm. (B.F).

Schmidt, Marinus, Grdj. (B.F).

Tingleff, Andreas, Grdj. (B.F).

Komm. Revisorer: *L. Bentsen* og Lærer *A. P. Lund*.

Børnev. Fmd: Pastor *Quistgaard*.

Kass. og Sekr: *Ohr. Christensen*.

Pantefoged: *Jakob Petersen*.

Vedsted

pr. Birkelse. § Birkelse 2. Amtsrkr: Hjørring, Retskr: 69 Nørresundby, Politikr: 49 Nørresundby, Skattekr: Børglum m. fl. H., Vurdkr: Øster Han H. — Af 726 Vælgere stemte 594. S 115 (1), V 357 (5), D.S 122 (1).

Formand: Mejeribest. *N. P. Nygaard*. (Lokal). FSkk.

Jensen, Gunnar Ravn, Arbejdsm. (S). Su, Vj.

Jensen, Jørgen, Grdj. (Lokal).

Jørgensen, Anton, Husm. (Huamandsl).

Knudsen, P., Slagterm. (Lokal).

Mikkelsen, Otto, Grdj. (Lokal).

Mumgaard, M., Grdj. (Lokal). R, Sko.

Komm. Revisorer: *Marius Mumgaard* og *Ohr. Skou*.

Pantefoged: *S. Spborg*.

Vedtofte se Søllested-Vedtofte.

Veflinge

pr. Veflinge. § Veflinge 52. Amtsrkr: Odense, Retskr: 41 Bogense, Politikr: 30 Bogense, Skattekr: Bogense, Vurdkr: Bogense. — Af 804 Vælgere stemte 650. S 125 (2), R 156 (2), K 108 (1), V 261 (4).

Formand: Propr. *V. Lund*. (K). R. *Andersen, Carlo*, Husejer. (R). Skk.

Hansen, A., Arbejdsm. (S). Vj.

Hansen, Carl, Grdj. (V). R.

Larsen, Marius, Grdj. (V). R.

Nielsen, Holger, Tømrer. (R). R.

Petersen, Valdemar, Grdj. (V). Vj.

Rasmussen, Hans, Grdj. (V). Vj.

Rasmussen, Jens, Sagter. (S). Brø.

Komm. Revisorer: Grdj. *N. Ohr. Nielsen* og Gartner *Ejler Jørgensen*.

Skolekomm. Fmd: Pastor *Aug. Thomsen*.

Veggerby

pr. Vægger. § Byrsted 12 y. Folkeregistret: § Byrsted 37. Amtsrkr: Aalborg, Retskr: 66 Nibe, Politikr: 47 Nibe, Skattekr: Nibe, Vurdkr: Løgstrup — Af 580 Vælgere stemte 441. Upolitiske Lister.

Formand: Grdj. *Niels Mikkelsen*.

FK&R.

Christensen, Ohr., Statshusm. (U.P).

K&R, *)FSu, Folkeregisterf.

Christensen, Niels, Grdj. (U.P). Kaas.

Jakobsen, Ejvind, Arbejdsm. (U.P). Bø, Vj.

Jørgensen, Søren, Husm. (U.P).

Arabsen, Erik, Statshusm. (U.P). Bø,

K&R, FVj.

Langdal, Marius, Husm. (U.P). FBø,

Skk, Vj.

Komm. Revisorer: Mejeribest. *H. O.*

Thomsen og Grdj. *Ohrsten Nørgaard*.

Skolekomm. Fmd: Grdj. *Martin Christensen*.

Veggerløse

pr. Væggerløse. § Marrebæk 16. Folkeregistret: Kommunekt., § Væggerløse 32. Amtsrkr: Maribo, Retskr: 28 Nykøbing F., Politikr: 19 Nykøbing F., Skattekr: Stubbeeksbøing, Vurdkr: Falsters søndre. — Af 1095 Vælgere stemte 866. S 280 (3), R 114 (1), Borger 472 (5), Arbejder 30 (0).

Formand: Grdj. *L. Hemmingsen*. (V)

FK&R, FSko.

Andersen, Henry, Tømrer. (S). Bø, Sko.

Corneliusen, H., Grdj. (K). Sko, Kaas.

Ellehøve, H. Grdj. (V). Bø, Skk, Næstformand.

Jørgensen, Rø., Fiskecksp. (R). Bø.

Olsen, Karl S., Grdj. (V). Skk.

Olsen, Marius, Fisker. (U.P). K&R, Sko

Stange, O., Fyrbøder. (S). FBø, Sko,

FSu.

Svendsen, Marius, Husejer. (S). K&R.

Komm. Revisorer: Grdj. *K. S. Olsen* og

Lærer *A. Hegelund*.

Skolekomm. Fmd: Sognepr. *H. Fog*.

Kommunesekr: *L. M. Berg*.

Pantefoged: *Th. Skytte*.

Veggerslev-Villersø

pr. Grenaa. f. Veggersøvej 48. Amtsrkr.: Randers, Retskr.: 57 Grenaa, Politiskr.: 42 Grenaa, Skattekr.: Grenaa, Vurdkr.: Grenaa. — Af 334 Vælgere stemte 295. S 89 (1), V 187 (4).

Formand: Grdj. *Søren Rasmussen*. (V.) *)FSu, Fokeregisterf.

Møller, Aage, Grdj. (V).
Nielsen, Hans, Grdj. (V).
Nielsen, S., Statshusm. (V).
Pedersen, Jacob, Smed. (S).
Komm. Revisorer: Uddeler *Fr. Læssøe-Nielsen* og Grdj. *M. Lindberg*.
Skolekomm. Fmd: Sognek. *Aage Hansen*.

Vejby se Lem-Vejby.

Vejby-Sejlstrup

pr. Vraa. f. Vejby 5. Folkeregistret: f. Vejby 23. Amtsrkr.: Hjørring, Retskr.: 72 a Hjørring, Politiskr.: 52 Hjørring, Skattekr.: Hjørring, Vurdkr.: Børglum H. nordre. — Af 380 Vælgere stemte 317. Lokallister.

Formand: Grdj. *Hans Krogh*. K&R, *)FSu, FVgb.

Jensen, -risten, Husejer. Bsk, Bø, K&R, Vgb, Vj.

Nielsen, Andreas, Grdj. Bø, Sko, Vj.
Nielsen, Martinus, Arbejdsm. Brø, Skk.
Simonsen, Chr., Tømrer. FBør, Bsk, Bø, Vgb.

Søndergaard, Niels, Husejer. K.
Søndergaard, Vilhelm, Grdj. K&R, Skk, Vj

Komm. Revisorer: Lærer *Larsen* og Mejeribest. *Nielsen*.

Skolekomm. Fmd: Grdj. *Vilhelm Søndergaard*.

Pantefoged: Grdj. *N. Ellitsgaard*.

Vejby-Tibirke

pr. Vejby. f. Tisvilde 230, Postkont. 6481. Folkeregistret: Vejby, f. Tisvilde 230. Amtsrkr.: Frederiksborg, Retskr.: 9 Helsing, Politiskr.: 7 Hillerød, Skattekr.: Hillerød, Vurdkr.: Frederiksværk. — Af 1248 Vælgere stemte 942. S 265 (2), R 179 (2), K 159 (2), V 307 (3), DK 32 (0); [K+V].

Formand: Grdj. *Harald Pedersen*. (V). FBør, FK&R, Su.

Lunk, Dillew, Smedem. (K). FBø, Sko, FSu.

Nielsen, Karl, Tømrersv. (S). Sko, Su, Vj.

Nielsen, Laur., fhv. Postb. (R). Bø, K&R
Nielsen, Niels P. (Tisvilde). Grdj. (V). Bø, K&R, Su, FVj

Nielsen, Niels P. (Ørby), Grdj. (V). Sko Vj.

Nielsen, V. Dreves, Arbejdsm. (S).
Olsen, Laur. Hejesen, Grdj. (K). Vj, Næstfmd.

Olsen, Ole, Tømrerm. (R). Sko, Su, Vj.
Komm. Revisorer: Parcell. *Laur. Ellshauge* og Grdj. *Alfred Larsen*.

Skolekomm. Fmd: Sognep. *Schaumburg-Müller*.

Sundhedskomm. Fmd: Læge *Lemming-Christensen*.

Folkeregisterf: *V. Andersen*.

Kommunesekr: *Sv. Yngve Hansen*.

Pantefoged: *E. J. Larsen*.

Vejen

pr. Vejen. f. Vejen 86 og 341 (Omstill. til Fmd., Kæmner, Socialkt. og Kommuneingeniørens Kt.). (10—12, 14—16). Amtsrkr.: Ribe, Retskr.: 88 Holsted, Politiskr.: 65 Ribe, Skattekr.: Andst m. fl. H., Vurdkr.: Malt H. — Af 2491 Vælgere stemte 2061. S 878 (5), R 274 (1), K 285 (2), V 420 (3), DK 151 (0), Husmandsl 73 (0); [R+K+V+Husmandsl].

Formand: Realskolebest. *P. Hauge*. (R). FBI, FBør, Byp, Bø, FK&R, FSu
Borg, K. Knudsen, Grdj. (V). E, Su.

Boye, Nicolaj, Kontorbest. (S). K&R, Skk FSko, Su.

Flintholm, Jul., Murerm. (V). Br, Bo, Byp, Sko.

Hansen, Chr., Vognm. (K). Bø, E, G&V, Skk, Su, V.

Hansen, H. P., Tømrerm. (S). FBo, Su.

Iversen, W., Dir. (K). Bi, Br, FG&V, FFsk, K&R.

Nielsen, O. Troelsgaard, Portør. (S). Bo, Br, E.

Olesen, A., Grdj. (V). Bak, Byp, Fsk, FG&V.

Sørensen, Peter M., Skolepedel. (S). Byp, Bø, Fsk, G&V.

Thielsen, Peter, Arbejdsm. (S). Bi, Byp, Sko.

Komm. Revisorer: Isenkrømmer *Fr. Ka-*

sten og Forretningsf. *L. O. Nilsson*.

Bygningskomm. Fmd: Sagf. *Th. Sinebæk*.

Børnev. Fmd: Færiende *Frk. G. Madsen*

Skolekomm. Fmd: Provst *M. O. Lindegaard*.

Sundhedskomm. Fmd: Dr. *J. Zinn*.

Folkeregisterf: Kæmnerkontoret.

Kommunekass: *Frk. G. Petersen*.

Kæmner og Kommunesekr: *K. Rasmussen*

Pantefoged: *Jens Bak*.

Vejerslev-Aidt-Torsø

pr. Thorsø. f. Thorsø 49. Amtsrkr.: Vi-

borg, Retskr.: 56 Hammel, Politiskr.: 39 Aarhus, Skattekr.: Lysgaard m. fl. H., Vurdkr.: Middelsom-Hovbjerg H. — Af 970 Vælgere stemte 874. S 204 (2), R 194 (2), V 476 (5).

Formand: Boelsm. *Chr. Møller*. (V). Folkeregisterf.

Andersen, Christian, Grdj. (V).

Broch, Rasmus, Handeism. (V).

Eriksen, Valdemar, Arbejdsm. (S).

Fisker, Alfred, Husm. (S).

Post, Anders, Grdj. (R).

Rasmussen, Brusgaard, Snedker. (R).

Rasmussen, R., Boelsm. (V.) *)FSu. Kass.

Søndergaard, Aage, Grdj. (V).

Komm. Revisorer: Mejeribest. *S. Sørensen* og Mejeribest. *S. Krogh*.

Skolekomm. Fmd: Banefmd. *S. Jacobsen*

Pantefoged: *Rs. Rasmussen*.

Vejerslev-Blidstrup

pr. Vils. $\frac{1}{2}$ Vejerslev 21. Amtsokr: Thisted, Retskr: 76 Nykøbing M., Politikr: 55 Nykøbing M., Skattekr: Mors, Vurdkr: Mors østre. — Af 600 Vælgere stemte 471. Lokallister.
 Formand: Husm. Anton Kjeldgaard.
 Folkeregisterf.
 Andersen, Lavrids Nørgaard, Grdj. Næstformand.
 Clausen, Christian, Forp. Sko.
 Mortensen, N. C. Skræder. Vj.
 Nielsen, Christian, Arbejds. Vj.
 Nielsen, Niels Chr., Forp. Kass.
 Poulsen, A. O., Husm. Sko.
 Komm. Revisor: Tømrer Chr. Jensen og Lærer Poulsen.
 Skolekomm. Fmd: Pastor Heinsen.

Vejlby se Vivild-Vejlby.

Vejlby

pr. Fredericia. $\frac{1}{2}$ Trede 10, Postkonto 15813. Amtokr: Vejle, Retskr: 44 Fredericia, Politikr: 33 Fredericia, Skattekr: Fredericia, Vurdkr: Holmans-Elbo H. — Af 359 Vælgere stemte 304. S 115 (3), B.F 187 (4).
 Formand: Grdj. Anders Faurholdt. (B.F). Bø, FK&R, FSu, FVgb. Folke-
 registerf.
 Bjerrisgaard, P., Grdj. (S). Br Su, Vj, Vgb.
 Jensen, Henrik, Boelsm. (S). Bø, Skk.
 Laugesen, Ejner, Grdj. (B.F). Br, Vgb, Næstfmd.
 Nielsen, N. J., Tømrerm. (S). K&R, Vgb Vj.
 Pagh, Jens, Grdj. (B.F). Bsk, Vgb. Kass.
 Sterndorff, Bertel, Grdj. (B.F). K&R, Skk, Su, Vgb Vj.
 Skolekomm. Fmd: Sognepr. Holger Petersen.
 Pantefoged: Grdj. S. Sterndorff.

Vejlby-Homaa

pr. Grenaa. $\frac{1}{2}$ Grenaa 395 x. Amtsokr: Randers, Retskr: 57 Grenaa, Politikr: 42 Grenaa, Skattekr: Grenaa, Vurdkr: Grenaa. — Af 451 Vælgere stemte 373. S 95 (2), V 277 (7).
 Formand: Propr. Johs. Eriksen. (V). *)FSu.
 Dolmer, Kr., Grdj. (V).
 Friis, Niels, Grdj. (V).
 Hansen, Ejnar, Boelsm. (S).
 Kristensen, Rs., Grdj. (V). Næstfmd. Kass.
 Nielsen, Andr., Arbejds. (S).
 Rasmussen, S., Grdj. (V).
 Sørensen, Rs., Grdj. (V).
 Vülladsen, Niels, Grdj. (V).
 Skolekomm. Fmd: Pastor Clausen.
 Sundhedskomm. Fmd: Propr. Johannes Schmidt.

Vejlby-Risskov

pr. Risskov. $\frac{1}{2}$ Risskov 9415 (10—13), Postkonto 18200. Kæmnerkt: $\frac{1}{2}$ Risskov 9206. Amtokr: Aarhus, Retskr:

55 Aarhus, Politikr: 39 Aarhus, Skattekr: Vester Lisbjerg m. fl. H., Vurdkr: Halse H. — Af 3135 Vælgere stemte 2619. S 922 (4), K I 121 (0), K II 994 (4), Rf 74 (0), DK 224 (0), B.F 270 (1); [K II+Rf+B.F].
 Formand: Stiftskass P. Højsgaard. (K). FBæ, FBy, FK&R, FSko, T.
 Adamsen, P., Gross. (K). Bø, Sko, T, Vj.
 Andersen, Th., Lærer. (S). Bræ, Byp, Bø.
 Boelsmann, H., Kommunerær. (K). Bi, FBo, Bø, FSu.
 Hansen, Poul, Savværksejer: (K). Bak, Byp, K&R, FVj.
 Mogensen, S. J., Overlærer. (S). K&R, Su, Næstfmd
 Nielsen, A., Arbejds. (S). Bo, Bsk, By, Vj.
 Søndergaard, I., Mekaniker. (S). Bi, K&R, Sko, FT.
 Vadgaard, K., Dir. (B.F). By, K&R, FKo, Su.
 Komm. Revisor: Bogh. C. Christensen og LRSagl. Hastrup.
 Beskæftigelsesudv. Fmd: Kontorchef A. Bach.
 Bygningskomm. Fmd: Arkitekt Aage Kornerup-Bang.
 Børnev. Fmd: Viceinsp. Frandsen Nielsen
 Skolekomm. Fmd: Dir. S. Warrer.
 Sundhedskomm. Fmd: Gross. P. Adamsen
 Kommuneing: J. Søgaard.
 Kommunekass: C. Jensen.
 Kommunesekr. og Kæmner: Louis Honoré
 Pantefoged: H. Brodersen.

Vejlby-Strib

pr. Røjle. $\frac{1}{2}$ Røjle 89, Postkonto 18299. Amtokr: Assens, Retskr: 43 Middelfart, Politikr: 32 Middelfart, Skattekr: Middelfart, Vurdkr: Middelfart. — Af 2125 Vælgere stemte 1696. S 392 (3), R 372 (2), K 264 (2), V 540 (4), D.K 92 (0), D.S 35 (0).
 Formand: Grdj. N. Chr. E. Nielsen. (V). FBø, FK&R, FSu.
 Andersen, A. Olsen, Murer. (R). Bø, Su, Vj.
 Andersen, H. P. Popp, Købm. (K). K&R, Skk, Sko.
 Christensen, Harry M., Arbejds. (S). Skk. Vj.
 Clement, Vald. V., Malerm. (V). Bø, Sko Vj.
 Hansen, H. Chr., Arbejds. (S). Bø, Su
 Hansen, Simon, Statshusm. (R). K&R, Skk, Sko.
 Johansen Hans, Overfyrbøder. (S). K&R, Sko.
 Petersen, Axel Johs., Grdj. (V). Su, FVj
 Petersen, Paul, Install. (V). Skk, Sko. Vj
 Søndertund, Sv. Aa., Insp. (K). Bø, K&R, Su.
 Skolekomm. Fmd: Sognepr. G. Kinck.
 Kommunekass: Th. Barløse.
 Pantefoged: E. Jønsson.

Vejle se Allested-Vejle.

Vejleby

se Tirsted-Skørringe-Vejleby.

Vejlø-Vester Egesborg

pr. Lou. Kontor: Veglø Alderdomshjem hver Fred. 15—17, f. Nyland 14. (Fmd: f. Vesterborg 7), Postkonto 16211. Amtsrkr: Præstø, Retskr: 21 Næstved, Politkr: 14 Næstved, Skattekr: Næstved, Vurdkr: Hamner H. — Af 742 Vælgere stemte 566. S 209 (4), K 81 (1), V 272 (6).

Formand: Grdj. N. P. Hansen. (V).
 Andreassen, Carl, Parcel. (V).
 Hansen, Henry, Forp. (V).
 Hansen, Lars Chr., Forp. (V).
 Hansen, Valdemar, Skovarb. (S). Næstformand.

Jensen, Otto, Arbejdsm. (S).
 Kaalund, O., Godsforv. (K).
 Larsen, Evald, Mælkehldr. (S).
 Nielsen, Carl, Grdj. (V).
 Olsen, Hans, Grdj. (V).
 Rasmussen, Herman, Husm. (S).
 Komm. Revisorer: Købm. H. P. Hansen og Grdj. Valdemar Hansen.
 Skolekomm. Fmd: Pastor Nielsen.
 Sundhedskomm. Fmd: Grdj. Evald Larsen.

Pantefoged: Opsynsm. Ingvar Johansen.

Vejrum se Ørum-Viskum-Vejrum.

Vejrum

pr. Struer. f. Vejrum (Struer) 33. Amtsrkr: Ringkøbing, Retskr: 81 Holstebro, Politkr: 60 Holstebro, Skattekr: Lemvig, Vurdkr: Holstebro. — Af 335 Vælgere stemte 294. Lokallister.

Formand: Grdj. Kjeld Halgaard. (B.F). Brø, Bø, K, Sko, *)FSu.
 Andreassen, Laurits, Husm. (B.F). Skk, Vj
 Bjerre, Viggo, Grdj. (B.F). Bø, Skk, Sko, Vj.
 Jensen, Gunner, Forp. (B.F). K, Vj.
 Jensen, Thomas, Husm. (Indre Miss). Skk, Sko.
 Kettenhøj, Jens Chr., Grdj. (Indre Miss). Kass.
 Pedersen, Karl, Grdj. (Indre Miss). Bø, K, Vj.
 Komm. Revisorer: Grdj. Peder Borup og Grdj. Bernhard Jensen.
 Skolekomm. Fmd: Sognepr. S. O. Sten.

Vejrup

pr. Vejrup. f. Vejrup 36. Amtsrkr: Ribe, Retskr: 88 Holsted, Politkr: 65 Ribe, Skattekr: Ribe, Vurdkr: Varde. — Af 485 Vælgere stemte 406. R 142 (3), V 187 (3), Indre Miss 77 (1).

Formand: Husm. J. Lambertsen. (V) FSu, Folkeregistert.
 Jensen, Hans Christensen, Grdj. (R). FBø, Skk.
 Jensen, Mads, Vejm. (R).
 Jepsen, Peder, Grdj. (V). Skk.
 Madsen, Miltner, Grdj. (V).
 Schmidt, A. M., Møller. (Indre Miss).
 Sommerlund, Cenisus, Grdj. (R).

Komm. Revisorer: Købm. P. Nielsen og S. Th. Sørensen.
 Skolekomm. Fmd: Grdj. Marius Andersen
 Kommunekass: Grdj. S. M. Sørensen.
 Pantefoged: Niels Brorsen.

Vejstrup se Oure-Vejstrup.

Vejstrup

pr. Sjølund. f. Vejstrup 30. Amtsrkr: Vejle, Retskr: 45 Kolding, Politkr: 34 Kolding, Skattekr: Kolding, Vurdkr: Kolding H. — Af Vælgere stemte 463. S 125 (2), K 134 (2), V 204 (3).

Formand: Grdj. M. Schultz. (K). Bø, K&R, Sko, *)FSu.
 Hansen, Hans, Grdj. (V). Skk, Vj.
 Jakobsen, Magnus, Detailhldr. (V). FBrø Skk, Kass, Folkeregistert.
 Johansen, Niels, Førstelærer. (K). FBø, K&R.
 Nielsen, Svend Chr., Mølleriarb. (S). Bø, K&R, Sko, Vj.
 Nyegaard, Niels, Grdj. (V). K&R, Sko, FVj.
 Vestergaard, Alf, Tømrerm. (S). FSKo, Vj.

Komm. Revisorer: Uddeler Johs. Hansen og Mekaniker Karl Jensen.

Skolekomm. Fmd: Pastor Pontoppidan Thyssen.
 Sundhedskomm. Fmd: Grdj. Jeppe Tingleff.

Pantefoged: Boelsm. Søren Lindberg.

Veksø se Stenløse-Veksø.

Vellerup se Ferslev-Vellerup.

Vellev

pr. Ulstrup. f. Vellev 16. Postkonto 82540. Amtsrkr: Viborg, Retskr: 56 Hammel, Politkr: 39 Aarhus, Skattekr: Lysgaard m. fl. H., Vurdkr: Middelsom-Hovlbjerg H. — Af 630 Vælgere stemte 474. S 113 (2), R 83 (1), V 213 (3), U.P. 65 (1).

Formand: Grdj. P. N. Pedersen. (V). FBrø, FBø, FKO, *)FSu, Folke-registerert.
 Andersen, Hans, Grdj. (U.P).
 Jørgensen, K., Lærer. (R). Kass.
 Leth, Andreas, Grdj. (V).
 Nielsen, Jens Møller, Arbejdsm. (S). FBsk
 Pedersen, Laues, Grdj. (V).
 Sørensen, Jens Martin, Arbejdsm. (S).
 Komm. Revisorer: Uddeler P. O. Andersen og Lærer S. Christensen.
 Skolekomm. Fmd: Grdj Niels Christensen.
 Pantefoged: Peder Jørgen Pedersen.

Velling

pr. Lem St. f. Velling 14. Amtsrkr: Ringkøbing, Retskr: 83 Ringkøbing, Politkr: 62 Ringkøbing, Skattekr: Ringkøbing, Vurdkr: Ringkøbing. — Af 305 Vælgere stemte 223. Lokallister.

Formand: Husm. E. P. S. Christensen. FBø, FK&R, Sko, FSu.
 Aarup, J., Grdj. FBrø, Su, Vj.
 Carlsen, M., Arbejdsm. Sko, Su, Vj.

Jensen, K. I., Grdj. K&R, FSko, Vj, Næstfmd
Korsholm, K., Grdj. Bø, Su, Kass.
Lydensen, A., Grdj. Bø, K&R, Su, FVj.
Mortensen, P., Grdj. Vj.
 Komm. Revisorer: Mejeribest. *V Refstrup*
 og Forp. *Th Lauridsen*.
 Skolekomm. Fmd: Grdj. *Oenius Nielsen*
Vemb se Gørding-Vemb-Bur.

Vemmelev-Hemmeshøj

pr. Forlev $\frac{1}{2}$ Vemmelev 85, Postkonto
 9574. Folkeregistret: $\frac{1}{2}$ Vemmelev 40.
 Amtskr: Sørg, Retskr: 16 Korsør, Poli-
 tikr: 12 Skelskør, Skattekr: Slagel-
 se, Vurdkr: Korsør. — Af 1078 Væl-
 gere stemte 861 S 205 (2), V 550
 (8), Husmandsl 114 (1).
 Formand: Boelsm. *Kristian Rasmus-
 sen*. (V). FBø, FKO, FSu.
Hansen, N., Boelsm. (Husmandsl). By.
Jensen, Holg. Johs., Eksp. (S). FBræ,
 K&R.
Jensen, K., Grdj. (V). K&R.
Jørgensen, A., Husmoder (V). Bø, Su.
Krestensen, Emil, Arbejdsn. (S). Bsk,
 Su, Vj.
Kristensen, Peter, Grdj. (V). Su. Næst-
 formand.
Nielsen, Knud, Grdj. (V). FBsk, Su, Vj.
Nielsen, N. J., Grdj. (V). Skk, Vj.
Olsen, Hans, Grdj. (V).
Rehder, J., Grdj. (V).
 Komm. Revisorer: Førstelærer *H. Ny-
 gaard Kristensen* og Grdj. *Peter Kri-
 stensen*.
 Kommunekass og Sekr: *Kaj Aage Pe-
 dersen*.
 Pantofoged: Hemmeshøj: *Niels Ohr. Lar-
 sen*. Vemmelev: *Sv. Aa. Rasmussen*.

Vemmetofte

pr. Fakse $\frac{1}{2}$ Vemmetofte 9. Kommune-
 kt. og Folkeregistret: Fakse, $\frac{1}{2}$ Vem-
 metofte 8. Amtskr: Præstø, Retskr:
 20 Store-Heddinge, Politikr: 15 Store-
 Heddinge, Skattekr: Præstø, Vurdkr:
 Fakse. — 107 Vølgere. Fællesliste
 Formand: Skovrider *Lassen*, Bræ,
 FR, Skk
Andersen, H. P., Skovlæber. R.
Gjærup, Klosterforv. FBræ, Bø, Su.
Larsen, Skovfoged. Bø, R, Su.
Pagh, Klosterfuldm. FBø, FSu, Kass.
 Komm. Revisorer: Kantor *A. Bitsch* og
 Klosterpræst *Bøgh*.
 Skolekomm Fmd: Klosterpræst *Bøgh*.
 Folkeregisterf: Fuldm *Pagh*.

Venge

Haarby pr. Skanderborg. $\frac{1}{2}$ Haarby 25.
 Folkeregistret: $\frac{1}{2}$ Haarby 5. Amts-
 rkr: Skanderborg, Retskr: 52
 Skanderborg, Politikr: 38 Silkeborg,
 Skattekr: Skanderborg, Vurdkr: Skan-
 derborg. — Af 601 Vølgere stemte
 550. S 160 (2), V 282 (4), U.P 108
 (1).
 Formand: Grdj. *N. Henning Nielsen*.
 (V). FBø, *)FSu.
Andersen, Anders R., Boelsm. (U.P).
 K&R.

Kandborg, Ole, Optræver. (S). FVj.
Rasmussen, Gunnar, Grdj. (V).
Rolskov, Johannes, Grdj. (V). K&R,
 Næstfmd.
Søndergaard, Andreas, Boelsm. (S).
Ørbæk, Chr., Grdj. (V). Kass.
 Komm. Revisorer: Grdj. *Jens Jensen* og
 Grdj. *Niels Jakobaen*.
 Skolekomm. Fmd: Pastor *N. Jul. Peter-
 sen*.

Vennebjerg

se Skallerup-Vennebjerg.

Venslev se Holsteinborg-Venslev.

Venø

pr. Struer. Amtskr: Ringkøbing, Retskr:
 81 Holstebro, Politikr: 60 Holstebro,
 Skattekr: Holstebro, Vurdkr: Struer.
 — Af 96 Vølgere stemte 80. Lokal-
 lister.
 Formand: Fisker *Johs. Jensen*. Skk,
 *)FSu.
Borbjerggaard, A., Fisker. Kass.
Madsen, Jens I., Fisker.
Rasmussen, K. L., Skytte. FBræ.
Thoustrup, Hertuf, Grdj.
 Komm. Revisorer: Grdj. *Jens Hunsballe*
 og Grdj. *Chr. Nyby*.
 Børnev. Fmd: Fru *Marie Vestergaard*.
 Pantofoged: Fisker *A. Borbjerggaard*.

Verninge

pr. Knarreborg. (Fmd: $\frac{1}{2}$ Verninge 126).
 Kommunekt: Knarreborg, $\frac{1}{2}$ Verninge
 162, Postkonto 36821. Amtskr: Odæn-
 se, Retskr: 39 Odense, Politikr: 28
 Odense, Skattekr: Kerteminde, Vurd-
 kr: Odense H. — Af 967 Vølgere
 stemte 798. S 236 (3), R 84 (1), K
 128 (1), V 350 (4); [S+R; K+V].
 Formand: Grdj. *J. Kam Balle*. (K).
 K&R.
Hansen, Rasmus, Grdj (V). Bø, FSkk,
 Skt, Vj.
Højgaard, Hans, Arbejdsn. (S). Bø, Skt
Jeppesen Christian, Grdj. (V). K&R,
 Skk.
Madsen, Laurits Bent, Grdj. (V). Bsk,
 Skk, Skt, Vj
Nielsen, Christian, Grdj. (S). K&R, Skk,
 Skt, Vj.
Nielsen, Niels Ohr., Husm. (R). K&R,
 Skk, Vj.
Rasmussen, Christian, Mekaniker. (V).
 K&R, Skk
Sørensen, Thorvald. (S). Skk, Skt, Vj.
 Komm Revisorer: Grdj. *Henning Sa-
 muelsen* og Lærer *A. Larsen*.
 Sundhedskomm. Fmd: *Jørgen Jessen*.
 Kommunesekr., Folkeregisterf. og Kass:
Adelhed Larsen.
 Pantofoged: *Otto Madsen*.

Verst-Bække

pr. Bække. $\frac{1}{2}$ Bække 80, Postkonto
 16790. Amtskr: Ribø, Retskr: 45 Køl-
 ding, Politikr: 34 Kolding, Skattekr:
 Andat m. fl. R., Vurdkr: Slaus H.
 — Af 1253 Vølgere stemte 970. S 241
 (2), V 491 (5), Borgerl 108 (1), Hus-
 mandsl 130 (1).

Formand: Fabr. *Harald Schelde*. (V) FBra.

Andersen, Kristian, Grdj. (Husmands).
Bruun, Jørgen, Grdj. (V). Næstfmd.
Friis, Bertel, Grdj. (V).
Jensen, Niels M., Husm. (S).
Jensen, Rasmus, Husm. (Borgerl). Kass.
Mortensen, Peter, Grdj. (V). FSu.
Thielsen, Chr., Kredfmd. (S).
Tuomsen, Laurids, Grdj. (V).
 Komm. Revisorer: Bankbest. *A. Dillefsen*
 og Grdj. *K. P. Kristoffersen*.
 Skolekomm. Fmd: Sognepr. *S. Nymand*.
 Pantefoged: *Jens Christensen*.

Vesløs se Øsløs-Vesløs-Arup.

Vestenskov

pr. Vestenskov. ♂ Næby 53, Postkonto 58300. Amtsrkr.: Maribo, Retskr.: 31 Nakskov, Politikr.: 22 Nakskov, Skattekr.: Nakskov, Vurdkr.: Nakskov. — Af 505 Vælgere stemte 434. S 175 (3), R 78 (1), V 181 (3).

Formand: Propr. *I. Boye*, Læsgaard. (V).

Andersen, L., Parcell. (R). Bø.
Frederiksen, Chr., Dræningsmester. Skk. Næstfmd.
Jørgen, O. V., Arbejdsn. (S). Skk.
Jørgensen, Alfred, Parcell. FSu.
Kristensen, Emil, Bræ, Skk
Winther, J. M., Bagermester. Bø.
 Folkeregisterf.: Grdj. *J. L. Jørgensen*.
 Kass: *Harald Jensen*.
 Komm. Revisorer: Cykleldr. *M. Petersen*
 og Grdj. *J. P. Jensen*.
 Skolekomm. Fmd: Pastor *Røpind*.
 Pantefoged: Parcell. *Knud Jensen*.

Vester

pr. Vesterlund. ♂ Vester 10, Postkonto 45669. Amtsrkr.: Vejle, Retskr.: 46 Vejle, Politikr.: 35 Vejle, Skattekr.: Vejle, Vurdkr.: Nørvang H. — Af 254 Vælgere stemte 201. Indre Miss 56 (1), Byl 76 (2), V 67 (2).

Formand: Husm. *Martin Madsen*. (V) Folkeregisterf.

Hein, Jens Chr., Grdj. (V). Kass.
Jensen, Jens, Grdj. (V). FVj.
Jensen, P. M., Købm. (Byl).
Katballe, Aksel, Arbejdsn. (Byl). FBra.
 Komm. Revisorer: Mejeribest. *P. J. Østerlund* og Husm. *S. Sørensen*.
 Skolekomm. Fmd: Sognepr. *Juul-Nyholm*
 Beskæftigelsesudv.: Fmd: Grdj. *Aage Nielsen*.

Kornnævn. Fmd: Grdj. *Aage Stoustrup*.
 Pantefoged: Sognefr. *Aage Stoustrup*.

Vester Aaby

pr. Vester Aaby. ♀ Vester Skerninge 162, Postkonto 48500. Folkeregistret: Vester Aaby, ♀ Vester Skerninge 344. Amtsrkr.: Svendborg, Retskr.: 37 Faaborg, Politikr.: 26 Faaborg, Skattekr.: Faaborg, Vurdkr.: Faaborg. — Af 725 Vælgere stemte 568. S 152 (2), R 130 (2), K 44 (1), V 241 (4); [K+V].
Formand: Grdj. *Laurits Lauritsen*. (V). *)FG&V, K&R, *)FSu.
Andersen, Kristian, Grdj. (V). Vj.

Banke, Lars Jørgen, Grdj. (V). By, Bø.
Hansen, Frederik, Grdj. (V). Vj.
Hansen, P., Arbejdsn. (S). Bø, Skk, Vj.
Hansen, Thorvald, Banearb. (R). K&R.
Larsen, Helge, Skovf. (K). K&R.
Milling, Laurits. (S). Kass.
Væver, N., Husm. (R). Bræ, Vj
 Komm. Revisorer: Mejeribest. *P. Petersen*
 og Lærer *H. L. Nielsen*.
 Skolekomm. Fmd: Værkf. *Thomas Borg*.
 Sundhedskomm. Fmd: Banearb. *Rudolf Madsen*.

Pantefoged: *Caspar Nielsen*.

Vester Alling

se Øster Alling-Vester Alling.

Vester Assels

se Øster Assels-Vester Assels.

Vester Bjerregav

se Hersum-Vester Bjerregrav.

Vesterborg

pr. Vesterborg. ♂ 4. Folkeregistret og Kass: ♂ Vesterborg 19 y, Postkonto 34305. Amtsrkr.: Maribo, Retskr.: 31 Nakskov, Politikr.: 22 Nakskov, Skattekr.: Nakskov, Vurdkr.: Lollands Nørre H. — Af 606 Vælgere stemte 517. S 230 (4), R 91 (1), Fællest 196 (4).
Formand: Propr. *A. Svendsen*. (Fællest). FBra, FR, FSu.

Feldthus, J., Læge. (V). FBø.
Frandsen, Chr., Sognef. (V). R, Su.
Jensen, P., Arbejdsn. (S). Skk.
Jørgensen, Chr. H., Grdj. (V). Su, Vj.
Jørgensen, J., Arbejdsn. (S).
Nielsen, Svend, Grdj. (S). R, FVj.
Petersen, H. J., Statshusm. (R). Su.
Sørensen, J., Parcell. (S).
 Komm. Revisorer: Regnskabsf. *Lassen*
 og Lærer *Frederiksen*.
 Skolekomm. Fmd: Pastor *G. Søndergaard*.
 Sundhedskomm. Fmd: Arbejdsn. *R. Frederiksen*.
 Beskæftigelsesudv. Fmd: Grdj. *O. Olsen*.
 Folkeregisterf. og Kass: Posteksp. *N. P. Nielsen*.

Vester Broby se Broby.

Vesterbølle

pr. Aulestrup. ♂ Vesterbølle 10 x. Amtsrkr.: Viborg, Retskr.: 63 Hobro, Politikr.: 46 Hobro, Skattekr.: Viborg, Vurdkr.: Rinds og Sønderlyng H. — Af 521 Vælgere stemte 435. Byl 393 (7), Husmandel 40 (0).

Formand: Husm. *Ingvar Dollerup*. (Byl). Bø, R, *)FSu. Folkeregisterf.
Iversen, Iver, Husm. (Husmands!). Sko, Vj.
Jensen, Kristian, Grdj. (Byl). Skk, Vj.
Markussen, Niels, Grdj. (Byl). FBra.
 Kass.
Nielsen, Niels, Grdj. (Byl). Bø, R, Sko.
Støttrup, Søren, Grdj. (Byl). Bræ, Bø, R, Sko.
Sørensen, Ingvar, Husm. (Byl). Skk, Vj
 Komm. Revisorer: Lærer *Stubkjær* og Grdj. *K. Dollerup*.
 Skolekomm. Fmd: Sognepr. *Frits Hauvinkel*.

Vester Egede

pr. Rønnede. 1/2 Rønnede 12, Postkonto 41616. Amtsrrkr: Præstø, Retskr: 17 Haslev, Politikr: 5 Køge, Skattekr: Næstved, Vurdkr: Hammer H. — Af 278 Vælgere stemte 228. S 100 (3), B.F 98 (2), Husmandsl 30 (0).
F o r m a n d: Forp. E. *Harrsen*. (B.F).
 FK&R, *)FSu, Folkeregisterf.
Demescho, Dmitri, Malerm. (S). Vj
Johansen, Julius, Husm. (S). Bø.
Josephsen, Villy, Forp. (B.F). K&R, FVj
Pedersen, Laurits, Best. (S). Vj.
 Komm. Revisorer: Skovfoged *Jensen* og Købm. *Linde*.
 Skolekomm. Fmd: Pastor P. *Munch*.
 Sundhedskomm. Fmd: Grdj. *H. Dinesen*.
 Kommunekass: *Arthur Christensen*.
 Pantefoged: Sadelmager O. *Frederiksen*.

Vester Egesborg se Vejlø-Vester Egesborg.

Vester Hassing-Ø. Hassing

pr. Gandrup. 1/2 Gandrup 30 (Fmd: 1/2 Gandrup 69). Amtsrrkr: Aalborg, Retskr: 69 Nørresundby, Politikr: 49 Nørresundby, Skattekr: Nørresundby, Vurdkr: Kær H. — Af 2125 Vælgere stemte 1645. S+Husmandsl 438 (4) B.F 1137 (11), Arbejderl 68 (0).
F o r m a n d: Grdj. *Søren Fanøe*. (Borgerl). Bø, K&R, Pl, Skk, Su.
Andreasen, Niels, Grdj. (Borgerl). Skk.
Berthelsen, Lauritz, Landpostb. (Borgerl) Bræ, Bø, Ko, Su.
Christensen, Lars, Husm. (Borgerl). Bræ Bø, K&R, Skk, Su.
Eriksen, Karl, Købm. (S). Bræ.
Gregersen, Hans, Arbejdsmd. (S).
Hansen, Hans, Arbejdsmd. (S). Pl, Vj
Hansen, Marinus, Husm. (Borgerl). K&R Pl.
Jensen, Ths., Grdj. (Borgerl). K&R, Ko, Pl, Vj.
Højer, Theodor, Grdj. (Borgerl). Vj.
Kaasgaard, Marcus, Propr. (Borgerl). Bsk, K&R, Vj.
Mortensen, Marinus, Skræderm. (Borgerl) Bø, Skk Su.
Nielsen, Jens Peter, Grdj. (Borgerl). Vj.
Nørgaard, Anders, Grdj. (Borgerl). Pl, Skk.
Pedersen, Niels Kvist, Husm. (S). Bø, Ko, Skk, Su.
 Komm. Revisorer: Førstehæder *G. Borg* og Grdj. *Laurits Sørensen*.
 Skolekomm. Fmd: Pastor *Sander Sørensen*.
 Sundhedskomm. Fmd: Sognef. *J. Jensen*.
 Kæmner: *Svend Aa. Bendtsen*.
 Folkeregisterf: *Svend Aa. Bendtsen*.
 Kass: *Ole Olsen*.

Vester Hornum-Hyllebjerg-Flejsborg

pr. Gatten St. 1/2 Flejsborg 8. Kommunekass: 1/2 Overlade 59 y. Amtarkr: Aalborg, Retskr: 65 Løgstør, Politikr: 47

Nibe, Skattekr: Løgstør, Vurdkr: Gislum H. — Af 640 Vælgere stemte 513. S 65 (1), V 93 (2), Borgerl 35 (0), Husmandsl 67 (1), Lokal 253 (5).
F o r m a n d: Grdj. *Hans Laigaard*. (U.P). Bræ, K&R, Ko, *)FSu.
Andersen, Anders, Arbejdsmd. (S).
Eriksen, Rudolf, Grdj. (U.P). Skk, Vj.
Jensen, Holst, Grdj. (V). Bsk, Vj.
Nielsen, Hans, Husm. (U.P). *)FBø, K&R, Skk.
Nielsen, Harald, Grdj. (U.P). K&R.
Nielsen, Laust, Husm. (U.P). Vj.
Skou, Kristian, Grdj. (U.P). Skk.
Vorstrup, Kristen, Lærer. (U.P). Vj. Kass.
 Komm. Revisorer: Rentier A. P. *Pedersen* og Husm. *Nybo Christensen*.
 Skolekomm. Fmd: *Hans Ohr. Nielsen*.
 Folkeregisterf: Husm. *Nybo Lauridsen*.

Vester Hæsing-Sandholts-Lyndelse

pr. Vester Hæsing. 1/2 Haastrup 4, Postkonto 19220. Amtsrrkr: Svendborg, Retskr: 37 Faaborg, Politikr: 26 Faaborg, Skattekr: Faaborg, Vurdkr: Salling H. — Af 854 Vælgere stemte 700. S 119 (1), R 191 (3), V 180 (3), V 120 (2), D.K 39 (0), U.P 49 (0); [V+V+U.P].
F o r m a n d: Grdj. *Rs. Rindbæk*. (V). K&R, FKo, Skk, FSu, Folkeregisterf.
Hansen, Johs. M., Grdj (V). FBru, K&R Næstfmd.
Johansen, R., Arbejdsmd. (S). Sko.
Johansen, Valdm., Husm. (R). Sko.
Kristensen, G., Husm. (R). Skk, Vj.
Larsen, N., Grdj. (V). Skk, Vj.
Madsen, Jens Broby, Grdj. (R). K&R, Sko, Vj
Marthedal, Jørgen, Grdj. (V). Vj.
Nielsen, Niels Ohr., Grdj. (V). Su.
 Komm. Revisorer: Mejeribest. *H. Hemmingsen* og Mejeribest. *A. Sørensen*.
 Børnev. Fmd: Lærer N. K. *Poulsen*.
 Skolekomm. Fmd: Sognepr. *Nordholm*.
 Kommunekass: Fru *Marie Birkelund*.
 Pantefoged: Husm. *Kr. Jørgensen*.

Vestermarie

Aarsballe pr. Rønne. 1/2 Tingsted 11. Folkeregistret: 1/2 Tingsted 23. Amtsrrkr: Bornholm, Retskr: 25 Rønne, Politikr: 18 Rønne, Skattekr: Rønne, Vurdkr: Bornholms vestre. — Af 1079 Vælgere stemte 851. S 302 (3), R 58 (0), K 60 (0), V 427 (6); [K+V].
F o r m a n d: Sekr. *Th. Skovgaard*. (V).
 FBru, FSu, Folkeregisterf
Funch, Ejnar, Grdj. (V). Vj, Næstfmd
Hansen, E., Avlsbruger. (V).
Hansen, Johs, Stenhugger. (S).
Holm, Ejn., Arbejdsmd. (S).
Jørgensen, A., Bygmester. (S).
Mogensen, Ohr., Grdj (V).
Sode, H A., Grdj. (V)
Tranberg, Ohr., Snekker. (V).

Vester Nebel

pr. Esbjerg. 1/2 Olufvad 7 y. Amtarkr:

Ribe, Retskr: 86 Esbjerg, Politikk: 63 Varde, Skattekr: Esbjerg, Vurdkr: Skads H. — 360 Vølgere. Fredsvalg.
F o r m a n d: Malerm. *Ohr. Haahr.* (V).
 FSu, Folkeregisterf.
Christensen, Harald, Grdj. (V).
Michaelsen, Søren, Grdj. (V). Kass.
Pedersen, Ohr, Grdj. (V). Sko.
Sørensen, Ohr., Husm. (R). Brø, Vj.
 Komm. Revisorer: Uddeler *V Jensen* og Husm. *Ohr. Sørensen*
 Børnev. Fmd: Fru Lærer *Lave.*
 Skolekomm. Fmd: Pastor *Kay Schmidt.*

Vester Nebel

pr. Vester Nebel. Amtsrrk: Vejle, Retskr: 45 Kolding, Politikk: 34 Kolding, Skattekr: Kolding, Vurdkr: Kolding H. — Af 379 Vølgere stemte 302. S 54 (1), V 124 (2), B.F 112 (2), Husmandsl 12 (0); [S+B.F+Husmandsl].
F o r m a n d: Rentier *K. A. Nielsen.* (B.F).
 FBør, Bø, K&R, FKtu, Skk, Sko, FSu.
Christensen, Svend, Bagerm. (B.F). Bø, K&R, Skk, Sko, Vj.
Hansen, K. Anker, Grdj (V). Skk, Su, FVj.
Kjær J. Grdj. (Lokal). Næstfmd.
Sørensen, H. Chr., Arbejdsm. (S). FBø, K&R, FSKo, Su, Vj
 Komm Revisorer: Tømrerm. *P Christensen* og Uddeler *A. Christensen.*
 Skolekomm. Fmd: Sognepræsten.
 Sundhedskomm. Fmd: Tømrerm. *P. Ohrtensen*

Vester Nykirke

pr. Bramminge. ¶ Endrup 45. Amtsrrk: Ribe, Retskr: 86 Esbjerg, Politikk: 64 Esbjerg, Skattekr: Esbjerg, Vurdkr: Ribe — Af 329 Vølgere stemte 283 paa Lokallister.
F o r m a n d: Grdj. *Stinus Jensen.* (R). Bi, Bø, R, *)FSu, Vj, Fokeregisterf.
Christensen, Chr. J., Grdj. (V). FBør, Bø, Vj
Høj, Marius Jensen, Grdj (V). Bsk, R, Skk, Vj.
Jensen, P. Nørgaard, Grdj (V). R, Vj.
Nicolajsen, Hans, Grdj. (R). R, Vj.
 Komm. Revisorer: *Hans Henriksen* og Grdj. *Iver K Iversen.*
 Skolekomm. Fmd: Pastor *Lilleør.*
 Pantefoged: Sognefoged *Hans M. Nielsen*

Vester Skerninge

pr. Vester Skerninge ¶ 101, Postkonto 37854. Folkeregistret: ¶ 241. Amtsrrk: Svendborg, Retskr: 37 Faaborg, Politikk: 26 Faaborg, Skattekr: Faaborg, Vurdkr: Faaborg. — Af 600 Vølgere stemte 500. S 96 (1), R 71 (1), K 66 (1), V 212 (3), U.P 55 (1).
F o r m a n d: Elektricitetsværksbest. *Ohr. J. Madsen.* (V). FBø, K&R, *)FSu.
Bylov, Marius, Husm (V). Vj.
Jensen, L. K., Tømrer. (S). Skk, Kass.
Jensen, Oluf, Grdj. (V). Bsk, Vj.
Jørgensen, Niels, Postb. (R). Bø, K&R, Skk, Vj.

Madsen, M. Johs., Apoteker (U.P). Vj.
Markvardsen, Johs., Grdj. (K). Bø, FSKk Vj, Næstfmd.
 Komm. Revisorer: Uddeler *Rasmus Hansen* og Husm. *Jens P. Pedersen.*
 Sundhedskomm. Fmd: Apoteker *M. Johs. Madsen.*

Vester Starup

pr. Tofterup. ¶ Vester Starup 2, Postkonto 6022. Amtsrrk: Ribe, Retskr: 85 Varde, Politikk: 63 Varde, Skattekr: Ribo, Vurdkr: Varde. — Af 490 Vølgere stemte 388. S 46 (1), B.F 45 (1), V 245 (5), Husmandsl 34 (0), Kvindel 18 (0).
F o r m a n d: Grdj. *P. Hansen.* (V). Bø, K&R, FSu.
Andersen, A. O., Husm. (V). G&V, K&R Skk.
Christensen, P., Grdj. (V). FBør, Bø, Skk, Næstfmd.
Markussen, Th., Mejeribest. (V). S, Sko, Su.
Mortensen, K. G., Stationsbest. (S). FBø, K&R, Sko, Su.
Pedersen, Kr., Grdj. (V). Bak, G&V, Sko, Su.
Pedersen, V. Bøø, Arbejdsm (S). Bak, G&V, Su.
 Komm. Revisorer: Grdj. *Ebbe Kr. Pedersen* og Grdj. *Laurids Lauridsen.*
 Skolekomm. Fmd: Pastor *Høggro Østergaard.*
 Sundhedskomm. Fmd: Arbejdsm. *V. Baagø Pedersen.*
 Pantefoged: *Anders O. Andersen.*

Vester Tørslev-Svenstrup

pr. True. ¶ Mariager 31 u. Amtsrrk: Randers, Retskr: 62 Mariager, Politikk: 45 Hadsund, Skattekr: Hobro, Vurdkr: Hobro — Af 306 Vølgere stemte 259. S 44 (1), Lokallister 215 (6).
F o r m a n d: Grdj. *N. Nielsen.* (V).
 FBør, FBø, FSu, Kass, Folkeregisterf.
Aunbjerg, Chr., Boelsm. K&S, Skk.
Christensen, I. B., Grdj. K&R, Skk.
Dahl, Th. B., Husm. (S). Bak, Su.
Holdensgaard, E., Grdj. (V). K&S.
Jensen, J. P., Boelsm. (V). Su.
Sørensen, K., Statthum. (V). Skk.
 Komm Revisorer: *A. Mogensen* og *Søren Sørensen.*
 Skolekomm. Fmd: Sognepr. *M. O. Nielsen*

Vester Ulslev

pr. Øster Ulslev. ¶ V. Ulslev 26 u. Amtsrrk: Maribo, Retskr: 29 Sakskøbing, Politikk: 20 Sakskøbing, Skattekr: Maribo, Vurdkr: Rødby. — Af 432 Vølgere stemte 354. S 125 (3), R 88 (2), V 141 (4).
F o r m a n d: Grdj. *Ejner Hovmand Hansen.* (V).
Christensen, Hans, Grdj. (K).
Ebbe, Harald, Grdj (V).
Hansen, Valdem., Lærer. (R). Kass.
Jensen, Alfred, Arbejdsm. (S).
Jensen, Kristian, Arbejdsm. (S).
Jonansen, Karl, Grdj. (R). FVj.

Larsen, Kristian, Drøningam. (S). FSu.
 Petersen, Ludvig, Grdj (V)
 Komm. Revisorer: Parcell. Aug. Borre og
 Repr. Erh. Lindholm.
 Skolekomm. Fmd: Sognepr. Boje Jensen.

Vester Vandet-Øster Vandet

Ø. Vandet pr. Vandet. 1/2 Skinnerup 20 y.
 Amtsokr: Thisted, Retskr: 74 Thisted,
 Politikr: 53 Thisted, Skattekr: Thisted,
 Vurdokr: Thisted — Af 682 Vælgere
 stemte 444. S 63 (1), K 58 (1), V
 142 (2), Indre Miss 110 (2), U.P
 71 (1); [K+V].

Formand: Grdj. M. P. Laursen. (V).
 Folkeregisterf.

Bang, Ohr, Opsynsm. (V). Bø, Skk, Su.
 Hansen, Andreas, Grdj. (K). Bsk, Sko,
 Vgb, Vj.

Jensen, Jens, Arbejdsm. (S). FSu.
 Konge, Chr. Jensen, Fisker. (Indre Miss)
 Skk.

Pedersen, Peter, Fisker. (U.P). Bø, Skk.
 Østergaard, Henry, Tømrer. (Indre Miss)
 K&R, Vj.

Kommunekass: Fru Eline Hansen.

Pantefogeder: Øster Vandet: Grdj. Anders
 Søndergaard Andersen. Vester Vandet:
 Grdj. Ohr. Thingstrup.

Vester Vedsted

pr. Ribe. 1/2 Vester Vedsted 11, Postkon-
 to 16137. Amtsokr: Ribe, Retskr: 87
 Ribe, Politikr: 65 Ribe, Skattekr: Ri-
 be, Vurdokr: Ribe. — Af 460 Vælgere
 stemte 376. S 48 (1), Lokal 199 (4),
 Lokal 127 (2).

Formand: Grdj. Tage Rosenstand.
 (Lokal). K&R, FSu, *)FSu.

Augustinus, Olaf, Grdj (Lokal). Vj.
 Eriksen, Ohr., Husejer. (Lokal). Kass.
 Fjordvang, P., Vægter. (S). Vj, Næstfmd
 Lauund, Alf., Plejer. (Lokal).

Busch, Hans, Tømrer. (R). Skk, Sko.
 TVj.

Pedersen, Agnes, Sygeplejerske. (Lokal).
 K&R.

Komm. Revisorer: Grdj. Bent Okholm og
 Grdj. Egede Nielsen.

Skolekomm. Fmd: Grdj. Bent Okholm.
 Folkeregisterf: Jens Pinborg.

Vester Velling-Skjern

pr. Randers. 1/2 Tindbæk 8. Amtsokr: Vi-
 borg, Retskr: 78 Viborg, Politikr: 58
 Viborg, Skattekr: Ngrlyng og Sønders-
 lyng H., Vurdokr: Middelsom-Hovbjerg
 H. — Af 694 Vælgere stemte 566. S
 107 (2), R 129 (2), V 328 (5); [S
 +R].

Formand: Grdj. Peder Fonager. (V).
 K&R, *)FSu, Folkeregisterf.

Bjerre Jensen, Niels, Grdj (V). Skk, Vj
 Busch, Hans, Tømrer. (R) Skk, Sko.
 Christensen, Frederik, Boelsm. (R). Sko.
 Jensen, J., Grdj. (V).

Kromann, Jakob, Grdj (V). Vj.
 Mikkelsen, Michael, Snedker. (S). Sko.

Nielsen, Laurits, Arbejdsm. (S).
 Pallesen, Peder, Grdj. (V). Skk.

Komm. Revisorer: Købhu. Lindhard og
 Lærer E. Poulsen.

Skolekomm. Fmd: Pastor E. Jepsen.

Vestervig-Agger

pr. Vestervig. 1/2 Vestervig 37, Postkonto
 52770. Folkeregistret: 1/2 Vestervig 38.
 Amtskr: Thisted, Retskr: 75 Vester-
 vig, Tyborøn By i Agger Sogn: Rets-
 kr: 82 Lemvig, Politikr: 54 Hurup,
 Tyborøn By i Agger Sogn: Politikr:
 61 Lemvig, Skattekr: Hassing m. fl.
 H., Vurdkr: Hassing-Refs H. — Af
 2114 Vælgere stemte 1584. S 344 (2),
 K 200 (1), V 449 (4), U.P 150 (1),
 Thyborøn 152 (1), Indre Miss 123
 (1), Indre Miss 42 (0), Agger 124
 (1).

Formand: Grdj. N. J. Schelle. (V).
 FBør.

Christensen, A., Sognefoged. (U.P).

Christensen, Edv., Formand. (S).

Jacobsen, Jacob, Grdj. (V).

Jensen, Jens Chr., Grdj (V).

Jensen, Laurits, Arbejdsm. (S).

Mikkelsen, J., Fisker. (Lokal).

Munkholm, Marius, Husm. (V).

Ravnsmø, A., Dir. (K).

Rom, Ejner P., Fiskeskipp. (Lokal).

Steffensen, Sigvald, Grdj. (Indre Miss).

Skolekomm. Fmd: Sognepr. F. Jensen.

Kæmner: P. Holm Faurholt.

Pantefoged: P. Hjortshøj.

Vesterrø

se Byrum-Hals-Vesterrø (Læsø).

Vetterslev-Hømt

pr. Ringsted. 1/2 Skovmark 64, Postkon-
 to 13447. Amtsokr: Sorø, Retskr: 18
 Ringsted, Politikr: 13 Ringsted, Skat-
 tekr: Sorø, Vurdokr: Ringsted. — Af
 483 Vælgere stemte 422. S 110 (2),
 R 175 (4), V 137 (3).

Formand: Karstmagor O. Jakobsen.
 (R). FBø, Skk, Folkeregisterf.

Andersen, Gunnar, Mejeribeat. (V). Bø,
 K&R, Su.

Hansen, Kaj, Grdj. (V). FBør. Kass.

Jensen, Christian, Parcell. (R). Su, Vj.

Jørgensen, H., Arbejdsm. (S). Bø, Su.

Nielsen, L., Grdjske (V). Bø, Su.

Nielsen, Thorv., Husm. (S). Sko, Skt.

Petersen, H., Møllekhdr. (R). Vj.

Sørensen, Ejner, Parcell. (R). Su, Vj.

Komm. Revisorer: Ohr. Christiansen og
 G. Kestel.

Skolekomm. Fmd: Grdj. Akeel Møller.
 Sundhedskomm. Fmd: Grdj. Kaj Hansen.

Viborg-Graabrødre Landdistrikt

pr. Viborg. 1/2 Viborg 1044. Amtsokr: Vi-
 borg, Retskr: 78 Viborg, Politikr: 58
 Viborg, Skattekr: Viborg, Vurdokr: Vi-
 borg. — 30 Vælgere. Fredsvalg.

Formand: Grdj. P. Møller. (V).
 FKO, FSkk, Folkeregisterf.

Christensen, M., Boelsm. (V). Næstfmd.

Krog, J., Grdj. (V).

Laustsen, K, Best. (S).

Thougaard, P., Grdj. (V). FBør. Kass.
 Komm. Revisorer: Grdj. Julius Krog og
 Ohr. Christiansen.

Viby

pr. Viby Jyll. $\frac{1}{2}$ Kongsvang 36 (11—12, 15—17), Postkonto 48747. Folkeregistrat: Viby Jyll. $\frac{1}{2}$ Viby 24. Amtsrkr: Aarhus, Retskr: 55 Aarhus, Politikr: 40 Odder, Skattekr: Hads og Ning H., Vurdkr: Ning H. — Af 4784 Vælgere stemte 3330. S 1832 (6), R+Rf 77 (0), K 873 (3), V 290 (1), D.K 210 (1).

Formand: Forretningsf. J. Juul (S). Br, FBRm, FG, FK&R, FSKk, FUB.

Olausen, G., Gasværksarb. (S). FBø, K&R, Sko, FSu.

Hansen, A. Kjersgaard, Lærer. (S). FBI, FBo, Br, FG&M.

Jacobsen, A. Ohr., Dir. (K). Br, By, Fsk Sko.

Kragh, N. H., Maskinarb. (S). Bo, Bø, G&M, FSko, Su.

Lind, Sv. E., Gasværksbest. (S). Br, By, Fsk, FVj.

Nielsen, Johs., Karetmager. (D.K). Bo, Br, Su.

Olesen, H., Lærer. (K). Bo, Su, Vj.

Pedersen, Peder A., Arbejdsm. (S). By, Fsk, G, Su, Vj.

Pedersen, S. Loft, Grdj. (V). Bi, Br, Bsk, Fsk, G, G&M.

Sørensen, Henning, Købm. (K). Bø, K&R, Su, UB.

Komm. Revisorer: Fabrikarb. J. P. Jensen og Bogh. A. Amtoft.

Bygningskomm. Fmd: Tømrerm. Efv. Sørensen.

Skolekomm. Fmd: Forretningsf. J. Juul.

Sundhedskomm. Fmd: Gasværksbest. Sv. E. Lind.

Kæmner, Kass., Sekr. og Folkeregisterf: J. Larsen.

Pantefoged: U. Skjøttgaard.

Anin: St = Udv. f. Statsboligfundslaan. UB = Udv. f. Udv. og Bebyggelse.

Viby

Maale pr. Kerteminde. $\frac{1}{2}$ Dalby 160. Amtsrkr: Odense, Retskr: 40 Kerteminde, Politikr: 29 Kerteminde, Skattekr: Kerteminde, Vurdkr: Kerteminde. — Af 325 Vælgere stemte 277. S 53 (1), R 34 (1), K 66 (2), V 122 (5); [K +V].

Formand: Grdj. P. Hytteballe. (V). *)FSu, Folkeregisterf.

Andersen, Harald, Statshusm. (V). Su.

Bjørn, T., Grdj. (V) K&R, Vj.

Hansen, P. Chr., Statshusm. (R). Skk.

Juel, N., Hofjægerm. (K). FSko, Kass.

Madstrup, P., Gaardbest. (S). K&R, Vj.

Markvardsen, Svend, Forp. (V).

Møller, J., Grdj. (K). Bø, Vj.

Nielsen, Ejner, Forp. (V). Vj.

Komm. Revisorer: Lærer Carl Madsen og Grdj. M. Christensen.

Skolekomm. Fmd: Provst Valentiner.

Sundhedskomm. Fmd: Forp. Hans Aage Pedersen.

Vidstrup se Tornby-Vidstrup.

Vig

pr. Vig St. Kommunekt. og Folkeregistrat:

stret: $\frac{1}{2}$ Vig 57 (Tirsd. og Fred. 9—12 og 13—17), Postkonto 86217. Amtsrkr: Holbæk, Retskr: 11 Nykøbing Sj., Politikr: 9 Holbæk, Skattekr: Nykøbing Sj., Vurdkr: Nykøbing Sj. — Af 1568 Vælgere stemte 1275. S 236 (2), R 371 (3), V 668 (6).

Formand: fhv. Parcell. N. P. Larsen. (V). FK&R, Kl, Su, Vj.

Andersen, Hans, Parcell. (R). K&R, Su, Vj.

Jensen, Harry, Parcell. (V). FBø, FSu, Vj.

Knudsen, Herman, Arbejdsm. (S). Bsk, Bø, Skk.

Kristiansen, Ingemann, Skotøjshdr. (R). Kl, Su, Vj.

Larsen, Viggo, Skovløber. (S). Su, Vj.

Madsen, Holger, Skræderm. (V). K&R, Fkl, Su, Vj.

Nielsen, Jens Bach, Grdj. (R). Bsk, Skk, FVj.

Petersen, Peter, Boelsm. (V). FBoliganv, Skk, Su, Vj.

Petersen, Sigrid Frøselev, Fru. (V). Bø, Skk, Su.

Severinsen, Severin, Grdj. (V). Vj.

Komm. Revisorer: Lærer N. Larsen og Tømrerm. L. Larsen.

Skolekomm. Fmd: Sognepr. Ohr. Pedersen.

Sundhedskomm. Fmd: Mejerist Johs. Frederiksen

Beskæftigelsesudv. Fmd: fhv. Grdj Carl Jensen.

Brandselsnæv. Fmd: Sognef. Jacob Eckberg.

Kornnæv. Fmd: Grdj. Hans Larsen.

Kommunesekr., Kass. og Folkeregisterf: E. Brink Kjær.

Skatteopkræver: Hans Petersen.

Pantefoged: Jens Jensen.

Vigerslev

pr. Langeø St. $\frac{1}{2}$ Bredbjerg 65, Postkonto 6834. Amtsrkr: Odense, Retskr: 41 Bogense, Politikr: 30 Bogense, Skattekr: Bogense, Vurdkr: Bogense — Af 960 Vælgere stemte 820. S 132 (2), R 153 (2), K 179 (2), V 327 (5), Arbejderl 29 (0).

Formand: Grdj. M. Bendtzen. (K). By, Skk, Vj, Folkeregisterf.

Andersen, Laurits, Huam. (R) FSu, Vj.

Christensen, Frederik, Forp. (V). Vj.

Hansen, August, Grdj. (V). Vj.

Intekær, Jørgen, Frugtavl. (R). Skk.

Knudsen, Knud, Arbejder. (S). Bø.

Nielsen, H. P., Lærer. (K) FBsk, Kass.

Nielsen, Johs., Boelsm. (V). Bø.

Nielsen, Johs., Grdj. (V) By.

Nielsen, Laurits, Arbejdsm. (S). Skk.

Petersen, Chr., Grdj. (V). FBRm, Skk.

Komm. Revisorer: Frugtavl. Jørgen Intekær og Lærer Svend Aage Simonsen.

Skolekomm. Fmd: Sognepr. H. Rasmussen.

Vigersted

pr. Jystrup Midtsj. $\frac{1}{2}$ Ortvød 121. Amtsrkr: Sorø, Retskr: 18 Ringsted, Politikr: 13 Ringsted, Skattekr: Sorø, Vurd-

kr: Ringsted. — Af 532 Vælgere stemte 447. S 138 (2), R 82 (1), V 196 (4), D.K 31 (0).

Formand: Grd. *C. Mortensen*. (V). Bræ, Bø, FK&R, *)FSu.

Christiansen, Johs., Fjerkæhldr. (V). K&R, Sko, Vj.

Johansen, Aksel. (S). Bø, Vj. Kass.

Nielsen, H. P., Grdj. (R). FBø, Vj.

Olsen, O. M. de Pl., Propr. (V). FVj.

Petersen, Bernh., Cyklehldr. (S). K&R, Sko, Vj.

Poulsen, Lohmann, Forp. (V). Bsk, Sko, Vj, Næstfmd.

Komm. Revisorer: Grdj. *Sigvald Larsen* og Repr. *Simon Westrup*.

Skolekomm. Fmd: Grdj. *H. P. Nielsen*.

Pantefoged: Sognef. *Lars Hansen*.

Vignæs

pr. Guldborg Loll. $\frac{1}{2}$ Vignæs 16 y, Postkonto 48602. Folkeregistret: $\frac{1}{2}$ Vignæs 17 x. Amtsrkr: Maribo, Retskr: 29 Saksøgbing, Politikt: 20 Saksøgbing, Skattekr: Saksøgbing, Vurdkr: Saksøgbing — Af 206 Vælgere stemte 191. S 75 (2), R 44 (1), K 19 (0), V 53 (2); [K+V].

Formand: Grdj. *H. Chr. Høegh-Andersen*. (V).

Christensen, Carl, Arbejds. (S). Bø.

Gertsen, Hans, Foderm. (S). Su.

Rubæk, Johannes, Grdj. (V). Ko.

Skov, Hakon, Parccl. (R). Kass.

Komm. Revisorer: Grdj. *R. P. Petersen* og Arbejds. *Carl Christensen*.

Folkeregisterf: Grdj. *Rich. Hansen*.

Pantefoged: Husejer *Jens A. Andersen*.

Vigsø se Ræhr-Hansted-Vigsø.

Vildbjerg-Nøvling

pr. Vildbjerg. $\frac{1}{2}$ Vildbjerg 15. Kommunekt: (Tirsd.—Fred. 15—18, Lørd. 10—12) Vildbjerg, $\frac{1}{2}$ 33, Postkonto 10866. Amtsrkr: Ringkøbing, Retskr: 80 Herning, Politikt: 59 Herning, Skattekr: Herning, Vurdkr: Hammerum H. — Af 1179 Vælgere stemte 937. S 155 (1), Samfunds- og Borgerl 275 (2), Lokale L 507 (4); [Samf. og Borgerl+ Lokale Lister].

Formand: *Anders Kr. Jensen*. (Lokal). Bræ, Bø, K&R, *)FSu, *)FVj *Jensen, Carl*, Vognm. (Samf. og Borgerl) $\frac{1}{2}$ Bø, Kl.

Knudsen, Knud Dahl, Fabr. (Samf. og Borgerl). K&R, Kl.

Pedersen, Carl Chr., Grdj. (Lokal).

Pedersen, Niels, Grdj. (Lokal). Kl, Skk.

Pedersen, P. Chr., Smedem. (Lokal).

Bræ, Bsk, K&R, Skk.

Stampe, Sophus, Eksp. v. D.S.B. (S).

FBø, Skk.

Bygningskomm. Fmd: Tømrerm. *H. C. Thomsen*.

Komm. Revisorer: Træhldr. *P. I. Pedersen* og Grdj. *Thomas Jensen*.

Skolekomm. Fmd: Sognepr. *P. Bastrup*.

Sundhedskomm. Fmd: *M. O. Lindvig*.

Folkeregisterf: *Johannes Lehmann*.

Kæmner: *Johannes Lehmann*.

Vile se Nautrup-Sæby-Vile.

Villerslev se Hassing-Villørslev.

Villersø se Veggerslev-Villersø.

Vilslev

pr. Gredstedbro. $\frac{1}{2}$ Gredstedbro 14. Folkeregistret: $\frac{1}{2}$ Gredstedbro 64. Amtsrkr: Ribe, Retskr: 87 Ribe, Politikt: 65 Ribe, Skattekr: Ribe, Vurdkr: Ribe. — Af 404 Vælgere stemte 338. Arbejderl 59 (1), Husmandal 54 (1), Vilslev Borgerl 106 (2), Lokal 118 (3).

Formand: Grdj. *Søren K. Thomsen*.

(V). Bø, K&R, FKO, *)FSu, FVgb.

Brok, Jørgen L., Rentier (V). Kass.

Horsleben, Jørgen, Arbejds. (S). Bak, Sko.

Jørgensen, Olaf, Grdj. (V) Bø, Skk, Vj.

Schmidt, Arthur, Husm. (R). Vj.

Sørensen, Anton, Grdj. (V). Sko.

Thude, Aksel Fr., Grdj. (V). Vj.

Brændselsudv. Fmd: Grdj. *M. Kristensen*.

Folkeregisterf: Grdj. *M. Kristensen*.

Vilsted-Vindblæs

Mølgaard pr. Vindblæs. $\frac{1}{2}$ Vindblæs 4.

Folkeregistret: Engelstrup pr. Vilsted.

$\frac{1}{2}$ Vilsted 21. Amtsrkr: Aalborg, Retskr:

65 Løgstør, Politikt: 47 Nibe,

Skattekr: Løgstør, Vurdkr: Løgstør. —

Af 677 Vælgere stemte 448. S 82 (1),

V 262 (4), U.P 104 (2).

Formand: Grdj. *Jens Dalsgaard*. (V)

FSkk.

Andersen, Anders, Grdj. (U.P).

Jensen, Oskar, Grdj. (V).

Kristensen, Kristian, Arbejds. (S).

Lund, Laurits, Grdj. (U.P).

Myrup, Hakon, Grdj. (V).

Nør, Kristian, Grdj. (V). Kass.

Komm. Revisorer: Mejeribest. *C. Mains*

og Mejeriejer *Bjerre*.

Vilstrup

pr. Sdr. Vilstrup. $\frac{1}{2}$ Sdr. Vilstrup 38,

Postkonto 17245. Amtsrkr: Haderslev,

Retskr: 89 Haderslev, Politikt: 66 Haderslev,

Skattekr: Christiansfeld, Vurdkr:

Gl. Haderslev. — Af 605 Vælgere stemte

527. Arb 135 (3), T 55 (1),

Lokal 272 (5), BF 30 (0), D.K 35

(0).

Formand: Grdj. *H. P. Matthiesen*.

(Lokal). FBræ, Bø, *)FSu, FVj, Fol-

keregisterf.

Christensen, Jørgen, Grdj. (Lokal). Bø.

Diederichsen, Chr., Grdj. (T).

Frandsen, J. P., Arbejds. (Arb).

Hansen, August, Tømrerm. (Arb). Bø.

Jacobsen, Peter, Fisker (Lokal).

Nielsen, Sejer, Grdj. (Lokal).

Neumann, M., Grdj. (Lokal). Vj.

Wolf, Fritz, Arbejds. (Arb). Bø.

Komm. Revisorer: Grdj. *Chr. Diederichsen*

og Grdj. *J. Christensen*.

Skolekomm Fmd: Sdr. Vilstrup: Grdj.

Marius Juhl. Ndr. Vilstrup: *Handels-*

gartner *L. Jensen*. Kjelstrup: Fisker *Jakob Lund*.
Sundhedskomm. Fmd: Grdj. *Ohr. Hansen*.
Kommunekass: *J. Haugaard*.
Pantefoged: *L. J. Marschal*.

Vind se Vinding-Vind.
Vindblæs se Falslev-Vindblæs.
Vindblæs se Vilsted-Vindblæs.

Vindeby

pr. Onsevig. f Vindely 24, Postkonto 40740. Amtsrkr: Maribo, Retskr: 31 Nakskov, Politikr: 22 Nakskov, Skattekr: Nakskov, Vurdkr: Lollands Nørre H. — Af 369 Vælgere stemte 279. S 100 (2), R 31 (1), B.F 80 (2), U.P 38 (1), U.P 30 (1)

Formand: Propr. *Harry Petersen*. (K).

Andreasen, Oskar, Husejer. (S) Bø.
Carlsen, Sigvald, Hønseriejer. (V) Vj.
Hansen, Frederik, Statshusm. (R). Su.
Jørgensen, Hans, Fisker. (U.P) By.
Larsen, Karen, Frue. (U.P) Kass.
Overgaard, Marius, Husejer. (S). Brø.
Komm. Revisorer: Hønseriejer *H. S. Carlsen* og Grdj. *R. Christensen*.

Vindelev se Kollerup-Vindelev.

Vinderslev

pr. Kellerup. f Vinderslev 67. Amtsrkr: Viborg, Retskr: 79 Kellerup, Politikr: 57 Viborg, Skattekr: Lysgaard m. fl. H., Vurdkr: Lysgaard-Hids H. — Af 830 Vælgere stemte 672. S 122 (1), R 76 (1), V 208 (2), Miss 164 (2), U.P 102 (1).

Formand: Grdj. *Niels Henriksen*. (V) FBBr, Bø, K&R, *FSu.

Bloch, Niels, Murer. (S). K&R.
Hansen, Niels P., Husm. (R). Vj.
Jensen, Søren M., Fabr. (V). FVj.
Aristiansen, Laurits, Boelsm. (V). Bø.
Lundgaard, Anders, Boelsm. (V). Bø.
Pedersen, Marinus, Boelsm. (V). K&R.
Komm. Revisorer: Mejeribest. *Nielsen* og Grdj. *Aage Hønholt*.

Skolekomm. Fmd: Sognepr. *Jeppesen*.
Pantefoged: Husm. *Marius Hansen*.

Vinderød se Kregme-Vinderød.

Vinding

pr. Vejle. f Vejle 2188 Folkeregistret: Møhlholm pr. Vejle, f Vejle 2533. Amtsrkr: Vejle, Retskr: 44 Fredericia, Politikr: 33 Fredericia, Skattekr: Fredericia, Vurdkr: Holmans Elbo H. — Af 1722 Vælgere stemte 1234. S 345 (2), Møhlholm 449 (3), V 324 (2), U.P 116 (0).

Formand: Sognefoged *A. C. Pedersen*. (S).

Christiansen, K. L., Repr. (K). Sko, Su.
Jensen, Vinther Harbo, Grdj. (V). FSkk.
Jensen, Vald., Fabr. (K).
Jørgensen, Jens, Ølforhdr. (S). Ko, Skk
Nielsen Andreas, Sognef. (V). Sko, Su.
Poulsen, E. Schyt, Direktør. (K).

Komm. Revisorer: Insp. *H. Ohr. Stadø* og Grdj. *L. Boyom*.

Bygningskomm. Fmd: Entrepr. *Østergaard*
Bygningsinsp: Konstrukt. *Uve Jørgensen*
Folkeregisterf. og Kass: *S. Munch*.

Vinding-Bryrup-Vrads

pr. Bryrup. f Bryrup 33. Folkeregistret: Bryrup, f 58. Amtsrkr: Skanderborg, Retskr: 50 Brødstrup, Politikr: 37 Horsens, Skattekr: Silkeborg, Vurdkr: Tyrsting H. — Af 1121 Vælgere stemte 881. S 163 (2), V 87 (1), D.K 18 (0), B.S 299 (3), U.P 314 (3); [S+U.P; B S—V].

Formand: Lærer *J. Vinther*. (B.S).

FBBr, Bø, K&R, Skk, FSu, Vj.
Danielsen, Jens R., Grdj. (V). Vj.
Laursen, J. P., Kass. (V). Sko, Vj.
Jensen, Johs. E., Arbejdsm. (S). Bø.
Jensen, N., Arbejdsm. (S). Bø.
Jensen, Thorvald, Grdj. (V). Bø, Sko.
Jørgensen, Aage, Arbejdsm. (S). Skk, Vj
Laursen, Alfred, Grdj. (V). Ko, Skk.
Nielsen, Niels, Brdj. (B.S). Bak, K&R,
Sko, Vj, Næstfmd.

Komm. Revisorer: *Th. Hansen* og Grdj. *M. Bomholdt*.

Skolekomm. Fmd: Grdj. *Jens P. Jensen*.
Sundhedskomm. Fmd: Købm. *S. Bak*

Pedersen.
Folkeregisterf: *N. Jensen*.
Pantefoged: *N. Jensen*.

Vindinge se Reerslev-Vindinge.

Vindinge

pr. Lamdrup. f Nyborg 572. Kommune-kt. og Folkeregistret: f Nyborg 980, Postkonto 53448. Amtsrkr: Svendborg, Retskr: 32 Nyborg, Politikr: 23 Nyborg. — Af 911 Vælgere stemte 755. S 240 (3), R 109 (1), K 39 (0), V 348 (5), D.K 19 (0); [K+V].

Formand: Grdj. *Marius Hansen*. (V) FBBr, *FSu.

Hansen, Ingvardt, Chauffør. (S).
Jensen, Alfred, Arbejdsm. (S). Brø.
Jensen, Jens Ohr., Overpostb. (R).
Mortensen, Alfred, Husm. (V).
Rasmussen, Daniel, Grdj. (V).
Rasmussen, Marius, Lærer. (S).
Ravnkjær, Rasmus, Grdj. (V).
Sørensen, Carl M., Grdj. (V). Brø.
Komm. Revisorer: Portner *Ohr. M. Han-*
sen og Grdj. *Ohr. Olsen*.

Skolekomm. Fmd: Sognepr. *Otto Peder-*
sen.

Børnev. Fmd: Portner *Ohr. M. Hansen*.
Kass., Sekr. og Folkeregisterf: *Freddy*
Hansen

Pantefoged: Grdj. *O. Olsen*.

Vinding-Vind

pr. Sørvad. f Vinding 14. Amtsrkr: Ringkøbing, Retskr: 81 Holstebro, Politikr: 60 Holstebro, Skattekr: Ringkøbing, Vurdkr: Holstebro. — Af 850 Vælgere stemte 732. S 52 (0), U.P 680 (9).

Formand: Købm. *Johan Poulsen*. (K) Bø, K&R, FR, FSko FSu, FVj.

Jensen, Jensen Løgager, Husm. (V).

K&R, Kass.

Jensen, Jens Trækris, Grdj. (V). Bsk, Bø, R, Skk, Vj.

Kirkegaard, Kjeld, Husm. (U.P.). G&V.

Knudsen, Martin, Tømrer. (V). Skk, Vj.

Lauersen, Karl, Husm. (V). Bsk, Vj.

Mikkelsen, Daniel, Husm. (Indre Miss).

Bræ, Bø.

Mørup, Jens, Grdj. (V).

Offersen, Niels, Grdj. (V). Vj. Næstfmd.

Komm. Revisorer: Købm. *S. Andersen* og

Mejeribest. *H. Jensen.*

Børnev. Fmd: Sognepr. *Kr. Larsen.*

Skolekomm. Fmd: Sognepr. *Kr. Larsen.*

Sundhedskomm. Fmd: Købm. *Senius An-*

dersen.

Vindum

pr. Rødkærsbro. 1/2 Rødkærsbro 55, Post-

konto 9759. Folkeregistreret: Vindum

østl. Del: pr. Bjerringbro, 1/2 Bjerring-

bro 37 v, vestl. Del: pr. Rødkærsbro, 1/2

Rødkærsbro 76. Amtsokr: Viborg, Rets-

kr: 78 Viborg, Politikt: 58 Viborg,

Skattekr: Nørlyng og Sønderlyng H.,

Vurdkr: Viborg. — Af 997 Vælgere

stemte 798. S 207 (2), B.F 156 (1),

Lokal 435 (4).

Formand: Træhldr. *Viggo Huus.*

(B.F). FBø, K&R, *)FSu.

Iversen, Jens J., Grdj. (Lokal). Bø, K&R

Jensen, Osvald, Arbejds. (S). K&R.

Mogensen, Aksel, Murer. (Lokal). Bsk.

Pedersen, Peder, Grdj. (Lokal).

Sørensen, I. M., Eksped. (S). FBæ,

FBsk, Bø, Skk.

Vinther, G. Chr., Sognef. (Lokal). Skk.

Komm. Revisorer: Sognef. *G. Chr Vin-*

ther og Karl Vestergaard

Skolekomm. Fmd: Sognepr. *Torben Høj-*

land.

Sundhedskomm. Fmd: Læge *Roepstorff.*

Folkeregisterf: Sognef. *Chr. Vinther* og

Arbejds. *Osvald Jensen*

Kommunekass: Grdj *P. Pedersen*

Vinkel

pr. Viborg. 1/2 Vinkel 5. Amtsokr: Vi-

borg, Retskr: 78 Viborg, Politikt: 58

Viborg, Skattekr: Nørlyng og Sønder-

lyng H., Vurdkr: Viborg. — Af 366

Vælgere stemte 323. S 64 (1), R 52

(1), V 116 (2), U.P 88 (1); [S+

R].

Formand: Grdj. *Niels Ibh. (U.P.).*

FBæ, FBø, FK&R, *)FSu.

Kjærsgaard, Chr., Boelsm. (R). Bø, Kass

Nielsen, Niels Kr., Husm. (V). K&R,

Vj.

Serup, Kristen, Husm. (S). K&R, Vj.

Vestergaard, Kræsten, Grdj. (V). K&R.

Komm. Revisorer: Grdj. *Peter Berhelsen*

og Husm. *Viggo Jensen.*

Skolekomm. Fmd: Husm. *Thorvald Søren-*

rensen.

Pantefoged: Husm. *Ejner Jæger.*

Virring-Essenbæk

pr. Volk Mølle 1/2 Assentoft 29. Folkereg-

istreret: Uggehuse, 1/2 Langkastrup 26.

Amtsokr: Randers, Retakt: 59 Randers,

Politikt: 43 Randers, Skattekr: Roug-

sø m. fl. H., Vurdkr: Sønderhald H.

— Af 1071 Vælgere stemte 836. S

327 (4), R 158 (1), V 351 (4).

Formand: Grdj. *S. A. Sørensen. (V)*

FBæ, Su.

Andersen, J. O., Bødker. (S)

Brøste, E., Grdj. (V). Bø, Skk.

Mogensen, M., Arbejds. (S). K&R,

Vgb, Vj.

Nielsen, Martinus, Repr. (S).

Pedersen, K., Vej. (S) K&R, Vj.

Rasmussen, A., Grdj. (V). Bsk, Vgb.

Rasmussen, Svanholm, Grdj. (V).

Sørensen, S., Købm. (R). Bræ, R. Næst-

formand.

Komm. Revisorer: Købm. *S. Sørensen* og

Lærer *M. J. Bjørn.*

Børnev. Fmd: Fru M. *Barsø.*

Skolekomm. Fmd: Pastor *B. G. Barsø.*

Kæmner: *P. Mogensen.*

Pantefoged: *Chr., Dyrby.*

Viborg se Hadsund.

Visby

pr. Visby J. 1/2 Visby 10. Folkeregistreret:

1/2 Visby 34 v. Amtsokr: Tønder, Rets-

kr: 97 Tønder, Politikt: 71 Tønder,

Skattekr: Tønder, Vurdkr: Tønder. —

Af 364 Vælgere stemte 305. S 113 (2),

B.F 157 (3), Dansk Arb. Forb 32

(0).

Formand: Dir. *Thomas Hansen.*

(B.F). FSu.

Christensen, Alfred, Grdj. (B.F).

Hansen, Christian, Husm. (S).

Nielsen, Knud, Husm. (S).

Styrk, Josias, Grdj. (B.F).

Komm. Revisorer: Grdj. *A. P. Møller*

og Skræder *P. Chr. Pedersen.*

Børnev. Fmd: Førstelærer *A. Gregersen.*

Skolekomm. Fmd: Mejeribest. *B. Peter-*

sen.

Folkeregisterf: Grdj. *Josias Styrk.*

Kommunekass: Grdj. *Josias Styrk.*

Pantefoged: Skræderm. *P. Chr. Petersen.*

Visby-Heltborg

Visby pr. Bedsted. 1/2 Gammelby-Grurup

18 u. Amtsokr: Thisted, Retskr: 75 Vø-

stervig, Politikt: 54 Hurup, Skattekr:

Hassing m. fl. H., Vurdkr: Hassing-

Refs H. — Af 464 Vælgere stemte

341. S 36 (0), V 180 (4), K I 75

(2), K II 50 (1); [K I+K II].

Formand: Grdj. *P. V. Christensen.*

(V). K, *)FSu.

Bak, Peder, Grdj. (K). Bsk, Vj.

Gilling, Kristian, Boelsm. (V). Vj.

Graversen, August, Boelsm. (V). Sko, Vj

Jørgensen, Kristian, Grdj. (K). K, Skk,

Sko, Vj, Næstfmd.

Lilloft, Senius, Grdj. (V). FBæ, FBø, K

Nielsen, Carl, Tømrer. (K). Sko. Kass.

Komm. Revisorer: Grdj. *Hans Vester-*

gaard og Grdj. Jens P. Lyngklip.

Skolekomm. Fmd: Pastor *H. Andersen.*

Sundhedskomm. Fmd: Grdj. *Senius Lå-*

toft.

Beskæftigelsesudv. Fmd: Grdj. *Holger*

Madsen.

Pantefogeder: Sognefogederne.

Viskinge-Avnso

pr. Swebølle. § Viskinge 127 (dagl. 10—12, Lørd. undt., Fred. till. 14—17), Postkonto 38800. Amtsokr.: Holbæk, Retskr.: 13 Kalundborg, Politikr.: 10 Kalundborg, Skattekr.: Nykøbing Sj., Vurdkr.: Skippinge H. — Af 1164 Vælgere stemte 967. S 458 (5), R 151 (1), K 43 (0), V 292 (3), DK 20 (0); [K+V].

Formand: Fabriksarb. *Viggo H. Rasmussen*. (S). Bi, FBo, Bræ, FK&R, FSu.

Ohrstensen, Julius, Arbejdsn. (S). Bræ, Bø, Vj.

Jensen, Peder, Grdj. (V). Bsk, Skk, Vj. *Jensen, Svend*, Husm. (S). FBsk, K&R, Vj.

Junker, Thomas, Godsejer. (V). FBy. *Madsen, Harald*, Grdj. (R). K&R, Su, Vj. *Offensen, Erik*, Grdj. (V). FBi, FBæ, Su.

Petersen, Hans, Savværer. (S). Bi, By, FBø.

Poulsen, Jens M., Arbejdsn. (S). Bsk, FVj.

Komm. Revisorer: Førstelærer *E. Sørensen* og Lærer *Th. Olavsen*.

Skolekomm. Fmd: Sognepr. *Jens Ohr. Jensen*.

Sundhedskomm. Fmd: Læge *J. P. Wraae* Kommunesekr.: *J. Rugtved*.

Pantefoged: *Johan Jørgensen*.

Viskum se Ørum-Viskum-Vejrum.

Vissenbjerg

pr. Bred. § Skalbjergr 63, Postkonto 6845 Amtsokr.: Odense, Retskr.: 39 Odense, Politikr.: 28 Odense, Skattekr.: Bogense, Vurdkr.: Odense H. — Af 2318 Vælgere stemte 1747. S 534 (3), R 253 (1), K 287 (2), V 684 (5); [K+V].

Formand: Grdj. *Carl Jensen*. (V). FBæ, Bø, *)FSu

Andreasen, Jul., Arbejdsn. (S). Vj. *Barlebo, Aage*, Grdj. (V). FVj

Brønserud, Hans, Grdj. (V). Vj. *Fredenslund, Rasmus*, Bielsn. (V). Skk, Vj.

Gørtz, Inger, Frue. Bø, Skk.

Hansen, Mar., Husm. (R) Sko, Vj.

Lunde, L. Th., Købm. Sko.

Madsen, Laur, Arbejdsn. (S).

Petersen, Ohr., Mælkehdlr. Bø, Sko.

Petersen, Kr., Grdj. (V).

Kommunesekr.: *K. Buch Madsen*.

Komm. Revisorer: Grdj. *Johs. Madsen* og Kass. *N. O. Ohrstensen*.

Bygningskomm. Fmd: Tømrerm *Jørgen Rasmussen*.

Børnev. Fmd: Grdj. *Anders Nielsen*.

Skolekomm Fmd: Pastor *A. Nørfelt*.

Sundhedskomm. Fmd: Dyrlæge *A. Gørtz*.

Arbejdsanv: Fabr. *V. Haugbølle*.

Vejinsp: *H. Jørgensen*.

Pantefoged: *O. Ohrstensen*.

Vissing se Nørre Galten-Vissing.

Vistoft

pr. Knebel. § Strands 7. Amtsokr.: Ran-

ders, Retskr.: 57 Grenaa, Politikr.: 42 Grenaa, Skattekr.: Grenaa, Vurdkr.: Ebeltoft — Af 390 Vælgere stemte 321. S 105 (2), V 216 (5).

Formand: Grdj. *Niels Jensen*. (V). FBæ, FKO, FVj.

Hvid, Jens, Fisker. (S). Bræ, By.

Jensen, Emil, Grdj. (V). Vj.

Jørgensen, Johannes, Grdj. (V). Bsk, By, Skk.

Marcussen, Marinus, Grdj. (V). Skk *Nielsen, Viggo*, Arbejdsn. (S). FBø, *)FSu, Vj.

Rasmussen, Rasmus, Købm. (V). Bræ. Komm. Revisorer: Grdj. *M. Marcussen* og Grdj. *M. Thyrr*.

Skolekomm. Fmd: Pastor *W. Bauwvig*.

Sundhedskomm. Fmd: Grdj. *Elis Kristensen*.

Folkeregisterf.: *Niels Jensen*.

Kass: *Hans P. Brandt*.

Pantefoged: Skatteopkr. *M. Rasmussen*.

Vitten-Haldum-Hadsten

pr. Hinnerup. Kømmerkt: § 72 (8½—12, 13—17), (Fmd: § Hadsten 60), Postkonto 86400. Amtsokr.: Aarhus, Retskr.: 56 Hammel, Politikr.: 39 Aarhus, Skattekr.: Vester Lisbjerg m. fl. H., Vurdkr.: Vester Lisbjerg m. fl. H. — Af 1398 Vælgere stemte 1139. S 532 (4), BF 432 (4), Borgerl 175 (1); [B.F+Borgerl].

Formand: Grdj. *P. Pedersen*. (B.F). By, Bø, K&R, Su, Vj.

Bech, Alfred, Grdj. (B.F). Skk, Sko, Vj. *Kjeldsen, Kjeld*, Hjelpearb. (S). Skk, Su

Kopp, Kr. Jensen, Arbejdsn. (S). FBæ, By, Sko, Su, Vj.

Lassen, Rasmus, Grdj. (V). Bsk, K&R.

Løjnager, P., Arbejdsn. (S). Vj. *Pedersen, Erhardt*, Købm. (S). By, Bø, K&R

Thomsen, E., Overbetj. (Borgerl). By, FSu, Vj, Næstfmd.

Thranæs, Sigurd, Pastor. (B.F). FBø, FSkk, Sko, Su.

Komm. Revisorer: Bankbest. *J. Rasmussen* og Mejeribest. *N. Ohrstensen*.

Folkeregisterf.: Kømmer *K. Aakjær*.

Kommunesekr., Kass. og Kømmer: *K. Aakjær*.

Pantefoged: *S. M. Rasmussen*.

Vitved se Fruering-Vitved.

Viuf

pr. Viuf. § Alminde 100 b, Postkonto 44659. Amtsokr.: Vejle, Retskr.: 45 Kolding, Politikr.: 34 Kolding, Skattekr.: Kolding, Vurdkr.: Kolding H. — Af 421 Vælgere stemte 372. S 82 (1), K 53 (1), V 129 (2), Borgerl 60 (1), Husmandsl 47 (0).

Formand: Grdj. *Søren P. Nielsen*. (V). *)FSu. Folkeregisterf.

Høyer, M., Husm. (V).

Ingværnsen, P., Propr. (K). Kass.

Nielsen, Aksel, Savværksejer. (S). Vj. *Nielsen, S. Chr.*, Lærer. (Borgerl). FBæ

Komm. Revisorer: Grdj. *Jes P. Møller* og Grdj. *Th. Laurson*.

Skolekomm. Fmd: Sognepr. *J. Kofoed*.
Sundhedskomm. Fmd: Grdj. *S. P. Nielsen*

Vium

pr. Sjørlev. $\frac{1}{2}$ Hvam (v. Kjellerup) 33.
Amtsrkr: Viborg, Retskr: 79 Kellerup,
Politikr: 57 Viborg, Skattekr: Lys-
gaard m. fl. H., Vurdkr: Viborg. —
Af 442 Vælgere stemte 337. B.F 241
(4), Husmandal 55 (1), Arbejderl 41
(0).

Formand: Grdj. *Ths. Jessen*. (B.F).
FBør, FBø, *)FSu. Folkeregisterf.

Jensen, J., Grdj. (B.F).
Jensen, J., Tømrerm. (R).
Kriegbaum, Jens, Husm. (Husmandal).
Ryttergaard, Chr., Boelsm. (B.F).
Komm. Revisorer: Uddeler *Aage Peder-
sen* og Grdj. *Carl Christensen*.
Skolekomm. Fmd: Grdj. *Jens Ruskjær*.
Sundhedskomm. Fmd: Dyrslæge *Krogs-
gaard Christiansen*.

Vive se Hadsund.

Vivild-Vejlby

pr. Allingaabo. $\frac{1}{2}$ Allingaabo 37, Post-
konto 18030. Folkeregistret: Allingaa-
abo, $\frac{1}{2}$ Allingaabo 63. Amtsrkr:
Randers, Retskr: 59 Randers, Politi-
kr: 43 Randers, Skattekr: Rougsø m.
fl. H., Vurdkr: Sønderhald H. — Af
1451 Vælgere stemte 1218. S 343 (3),
Lokale 875 (6).

Formand: Bogtrykker *A. L. Peder-
sen*. (Lokal). Bræ, Byp, *)FBø, FG&
V.FK&R, Skk, *)FSu.
Andersen, Engel, Sparekassebest. (Lokal)
G&V, K&R.

Jensen, Peder, Arbejdsm. (S). G&V.
Nielsen, Niels, Arbejdm. (S). Sko, Vj.
Nielsen, O., Førstelærer. (S). G&V.
Nielsen, Søren G., LRSagf. (Lokal).
G&V, K&R.

Overgaard, Kristian, Grdj. (Lokal). Bsk,
G&V, Skk, Sko.

Thomsen, Rasmus, Grdj. (Lokal). Bræ,
G&V, Sko.

Thuesen, Poul, Grdj. (Lokal). G&V, Sko
Næstfmd

Komm. Revisorer: Slagter *Viggo Halle*
og Mejeribest. *Just Jensen*.

Bygningskomm. Fmd: Konstruktør *M.
Mortensen*.

Skolekomm. Fmd: Sognepr. *L. Vriberg*.
Sundhedskomm. Fmd: Læge *Østholm*.
Pantefoged: Vivild: Boelsm. *Søren Ras-
mussen*. Vejlby: Karetmager *Jakobsen*.

Vodder

pr. Brøns. $\frac{1}{2}$ Frifelt 2. Folkeregistret: $\frac{1}{2}$
Frifelt 19. Amtsrkr: Tønder, Retskr:
91 Toftlund, Politikr: 67 Toftlund,
Skattekr: Løgumkloster. Vurdkr: Skær-
bæk. — Af 498 Vælgere stemte 351
paa upolitiske Lister.

Formand: Landm. *Nis Tønder*. (Lo-
kal). FBør.

Fuplsang, H., Landm. (Lokal).
Holm, Frederik, Landm. (U.P).
Økholm, Christian, Arbejder (U.P).
Rehnagel, Anton, Malerm. (U.P).

Schmidt, Christian, Landm. (U.P). FVj.
Thyssen, Martin, Landm. (U.P).
Komm. Revisorer: *I. Svane Nielsen* og
Aksel Jacobsen.

Skolekomm. Fmd: Mejeribest. *N. P. Amdi*
Sundhedskomm. Fmd: *Johs. Pedersen*.
Folkeregisterf: *Niels Ebsen*.
Kommunekass: *Niels Ebsen*.
Pantefoged: *P. M. Jensen*.

Voel se Skorup-Tvilum-Voel.

Voer

pr. Agersted. $\frac{1}{2}$ Agersted 64. Folkereg-
istret: $\frac{1}{2}$ Flauenskjold 74, Postkonto
45310. Amtsrkr: Hjørring, Retskr: 70
Søby, Politikr: 50 Søby, Skattekr:
Dronninglund, Vurdkr: Dronninglund
H. — Af 1389 Vælgere stemte 1177.
S 266 (2), Lokal 842 (6), U.P 109
(1).

Formand: Partik. *J. Jespersen*. (Lo-
kal). FBø, FSu.

Andersen, V. Chr., Husm. (Lokal).
Christensen, Ejner, Arbejdsm. (S).
Christensen, Thomas, Grdj. (U.P).

Jensen, J. P., Cementstøber. (Lokal).
Jensen, Lindgaard, Murer. (S).
Larsen, Søren, Grdj. (Lokal).
Møller, Valdemar, Grdj. (Lokal).
Nielsen, Jens, Grdj. (Lokal).

Komm. Revisorer: Lærer *Sjøgstrup* og Ce-
mentstøber *Jens P. Jensen*.

Skolekomm. Fmd: Pastor *Holm*.
Kæmner og Folkeregisterf: *Agner Larsen*

Voer-Estruplund

pr. Ørsted. $\frac{1}{2}$ St Sjørup 18. Folkereg-
istret: $\frac{1}{2}$ St. Sjørup 34, Postkonto
16551. Amtsrkr: Randers, Retskr: 59
Randers, Politikr: 43 Randers, Skatte-
kr: Rougsø m. fl. H., Vurdkr: Gerlev-
Rougsø H. — Af 440 Vælgere stemte
384. S 103 (2), R 34 (1), U.P 247
(6); [S+R].

Formand: Grdj. *J. A. Jensen*. (U.P).
FBø, K&R, *)FSu.

Andersen, Sofus, Boelsm. (U.P). Næst-
formand.

Kahr, Richard, Grdj. (U.P). Skk, Vj.
Madsen, Marius, Boelsm. (U.P). Bø.
Nielsen, Mads, Grdj. (U.P). Bø, K&R,
Vj.

Olesen, J. Ø., Grdj. (U.P).
Pedersen, Kr., Arbejdsm. (S).

Rasmussen, N., Husejer. (S). K&R.
Thomsen, N. Chr., Grdj. (R). Bø, Vj.
Skolekomm. Fmd: Grdj. *E. Laurssen*

Voerladegaard

se Sønder Vissing-Voerladegaard.
Vognsild se Gislum-Vognsild.

Voens

pr. Vojens. $\frac{1}{2}$ Vojens 199. Amtsrkr: Ha-
derslev, Retskr: 89 Haderslev, Politi-
kr: 66 Haderslev, Skattekr: Christians-
feld, Vurdkr: Toftlund — Af 902
Vælgere stemte 742. S 356 (4), R 46
(0), K+V 291 (3), U.P 49 (0).

Formand: Murerm. *I. P. Jacobsen*. (S). Bø, Brø, FK&R, FKl, Skk, Sko, FSu, V, FVj.
Andersen, H. O., Overportør. (S). FBsk, K&R, Kl, Næstfmd.
Jacobsen, Lars, Slagteriarb. (S). Bø, Sko.
Jacobsen, Karl, Bogh. (K). Bo, Brø, Bø K&R, Sko.
Nielsen, Emil, Arbejds. (S). Bi, Bo, Vj
Nielsen, Johs., Købm. (K). Bi, Kl.
Nørregaard, Hans, Grdj. (V). Vj.
 Komm. Revisorer: Købm. *Johs. Nielsen* o^r Bogh. *J. K. Bossen*.
 Børnev. Fmd: Fru *Ellen Ravn*.
 Skolekomm. Fmd: Slagteridir. *Mossing-Jensen*.
 Sundhedskomm. Fmd: Købm. *Johs. Nielsen*.
 Personregisterf: Sognef. *Jørgen Jensen*.
 Kommunesekr. og Kass: *L. Andersen*.
 Pantefoged: *Peter Witt*.

Vokslev

pr. Nibe. § Vokslev 6. Amtsokr: Aalborg, Retskr: 66 Nibe, Politkr: 47 Nibe, Skattekr: Nibe, Vurdkr: Løgstør. — Af 488 Vælgere stemte 387. S 48 (1), B.F 339 (8).
Formand: Grdj. *Chr. Christensen*. (V). *)FSu, Folkeregisterf.
Abilgaard, Anders, Dambruger. (B.F).
Andersen, Anton, Grdj. (B.F). Næstfmd.
Andersen, Paul Chr., Husejer. (S).
Christensen, Otto, Grdj. (B.F).
Engemand, Jakob, Husejer. (B.F).
Godiksen, Peter, Grdj. (V). Kass.
Larsen, Ernst, Grdj. (V).
Kvist, Christen, Grdj. (V).
 Komm. Revisorer: Grdj. *Chr. Jensen* og Lærer *A. Davidsen*.
 Skolekomm. Fmd: Provst *Th. Bondesen*.
 Pantefoged: Sognef. *Simon Kjølby*.

Voldby se Hammel-Voldby-Søby.

Voldby se Karlby-Voldby.

Voldum-Rud

pr. Randers. § Voldum 22. Folkeregistret: § Voldum 26, Postkonto 16760. Amtsokr: Randers, Retskr: 59 Randers, Politkr: 44 Randers, Skattekr: Randers, Vurdkr: Støvring-Galten H. — Af 626 Vælgere stemte 505. S 109 (2), R 100 (2), V 296 (5); [S+R].
Formand: Grdj. *R. Laursen*. (V). FBø, K&R, FSu.
Andersen, M., Arbejds. (S). Brø, Vj, Folkeregisterf.
Christensen, A. D., Mejeribest. (V). By, K&R.
Jensen, M., Tjmrerm. (R). By, K&R, Næstfmd.
Nielsen, K., Statshusm. (R). Ko.
Nielsen, P., Grdj. (V). By, Vj.
Nielsen, S., Grdj. (V). Bsk, Vj.
Sørensen, M., Grdj. (V). Brø, Kass.
Vindum, O., Arbejds. (S). Bø.
 Komm. Revisorer: Uddeler *A. Christensen* og Lærer *J. P. Sørensen*.
 Skolekomm. Fmd: Grdj. *Alfred Andersen*.

Sundhedskomm. Fmd: Købm. *A. Vangsgaard*.
 Beskæftigelsesudv. Fmd: Stathusm. *A. Kristensen*.
 Børnev. Fmd: Pastor *Barfod*.
 Kornnævn. Fmd: Grdj. *A. Alexandersen*.
 Pantefoged: *S. Vestergaard*.

Vollerslev-Gørslev

pr. Østervang. § Vollerslev 56 y, Postkonto 14411. Amtsokr: Præstø, Retskr: 5 Køge, Politkr: 5 Køge, Skattekr: Store-Heddinge, Vurdkr: Bjuver-skov H. — Af 669 Vælgere stemte 532. S 169 (3), R 168 (3), K 14 (0), V 181 (3).
Formand: Parcell. *Vald. Petersen*. (R). FBø, Bø, FR, FSu, Folkeregisterf.
Andersen, Anders Thue, Møller. (R). By, Skk.
Andersen, Laurits, Arbejds. (S). Vj.
Christensen, K. V., Forp. (V). FBy, Bø, R.
Christensen, Martin, Grdj. (V). Skk, Vj.
Hansen, Hans Jørgen, Parcell. (R). Vj.
Jørgensen, Carl Juul, Forp. (V). Kass.
Olsen, Alfred, Best. (S). By, R, Skk.
Vinberg, Jens, Husejer. (S). Bø, FVj, Næstfmd.
 Komm. Revisorer: Grdj. *Lars Frederiksen* og Pension. *Holger Frederiksen*.
 Børnev. Fmd: Fru *A. Schønmenn-Petersen*.
 Skolekomm. Fmd: Sognepr. *Schønmenn-Petersen*.
 Pantefoged: *Jørgen Larsen*.

Volling se Balling-Volling.

Volsted se Ferslev-Dal-Volsted.

Volstrup

Toftelund pr. Søby. § Søby 276. Postkonto 41000. Amtsokr: Hjørring, Retskr: 70 Søby, Politkr: 50 Søby, Skattekr: Dronninglund, Vurdkr: Frederikshavn. — Af 905 Vælgere stemte 690. S 197 (2), B.F 486 (7).
Formand: Grdj. *Anton Sørensen* (B.F). Bi, FBø, FBsk, FBø, FK&R, *)FSu, FVj.
Andersen, Hans, Husm. (B.F). Sko, Skt. Vj.
Andersen, Harald E., Husm. (B.F). Ko, Sko, Vj.
Gadenagaard, Chr., Grdj. (B.F). K&R, Skk.
Henriksen, Einar, Husm. (B.F). Brø, Skt.
Henriksen, Jens, Uddeler. (B.F). K&R, Ko.
Jacobsen, Marie Risegaard, Frue. (B.F). Bø, Skk.
Jensen, J. M., Banefmd. (S). K&R, Skk, FSko, Skt, Vj.
Nielsen, Anton Beck, Arbejds. (S). Bø, Skk, Sko.
 Komm. Revisorer: *M. Axelsen* og Uddeler *Rasmussen*.
 Skolekomm. Fmd: Pastor *Madsen*
 Kæmner: *Chr. Larsen*.
 Pantefoged: *Andreas Sørensen*.

Vonsbæk

pr. Vonsbæk. § Vonsbæk 18. Folkeregistret og Kass: § Vonsbæk 10. Amtsrkr: Haderslev, Retskr: 89 Haderslev, Politikr: 66 Haderslev, Skattekr: Christiansfeld, Vurdkr: Christiansfeld. — Af 359 Vælgere stemte 272. S (3), Landmandsl (2), Erhvervs (1), U. P (1).

Formand: Møllejer *Laue Otzen*. (Erhvervs). Bø, K&R, Sko, FSu, Vj.
Aarøe, Hans, Grdj. Sko.
Bork, Hans N., Fisker. (S). K&R.
Lei, Hans B., Grdj. Ko, Su, Vj.
Møller, Albert, Husm. K&R, Sko.
Schrøder, Hans F., Vejm. (S). Bø, Sko.
Svane, Jørgen A., Husm. (S). Bræ, Su, Vj. Næstfmd.
 Komm. Revisorer: Grdj. *E. Jensen* og Mejeribest. *J. Johansen*.
 Skolekomm. Fmd: Husm. *Andreas Friis*.
 Skolenævn Fmd: Ørby: Fru *Hertha Aarøe*.
 Vonsbæk: *Johan Madsen*
 Kommunekass: *Skomager Niels Berg*.

Vonsild

pr. Vonsild. § Vonsild 46. Postkonto 8288 Amtsrkr: Vejle, Retskr: 45 Kolding, Politikr: 34 Kolding, Skattekr: Kolding, Vurdkr: Kolding H. — Af 472 Vælgere stemte 394. S 80 (1), K 112 (2), B.F 202 (4).

Formand: Grdj. *H. L. Sjøberg*. (B.F). Bø, Su.
Bruhn, H. F., Grdj. (B.F). K&R, FVj.
Duus, Laurids, Arbejdsn.
Garde, Jakob, Bogh. Kass.
Hansen, Grdj. FSu.
Hjort, Th., Grdj. (B.F). FBæ. Vj.
Høj, Ledningsarb. Folkeregisterf.
 Bygningskomm. Fmd: Murerm. *H. Ohr. Madsen*.
 Komm. Revisorer: Grdj. *Claus Jensen* og Best. *A. Hundsholdt*.
 Skolekomm. Fmd: Sognepr. *Sv. Aa. Olsen*
 Sundhedskomm. Fmd: Grdj. *N. Skov*.
 Pantefoged: Sognef. *H. Bruhn*.

Vorbasse

pr. Vorbasse. § 2, Postkonto 17550. Folkeregistret: § Vorbasse 8. Amtsrkr: Ribe, Retskr: 45 Kolding, Politikr: 34 Kolding, Skattekr: Andat m. fl. H., Vurdkr: Slaugs H. — Af 957 Vælgere stemte 849. S 176 (2), Fetting Lokal 91 (0), Borgerl 221 (2), Husmandsl 36 (0), Indre Miss 119 (1), Nebel Lokal 86 (1), Skjoldby Lokal 85 (1).

Formand: Plantør *Emil Gejl*. (Borgerl). FK&R, Vj.
Jensen, Ejner, Husm. (Nebel) K&R, Vj.
Jensen, V. Johs., Tømmer. (S). Bø.
Nielsen, N. H., Grdj. (Indre Miss). Vj.
Pedersen, M., Arbejdsfmd. (S). Bø, FVj.
Petersen, J., Grdj. (Skjoldby). K&R, FSu, Vj.
Sørensen, V., Vognm. (Borgerl). FBæ, Bø.
 Komm. Revisorer: Mejeribest. *K. Varmin* og Grdj. *Jens Petersen*.

Skolekomm. Fmd: Pastor *H. Arnbjerg*.
 Folkeregisterf. og Kass: *Carl Petersen*.
 Pantefoged: *A. Kristiansen*.

Vorde-Fiskbæk-Romlund

pr. Løgstrup. § Kølsten 4. Amtsrkr: Viborg, Retskr: 78 Viborg, Politikr: 58 Viborg, Skattekr: Nørlyng og Sønderlyng H., Vurdkr: Viborg. — Af 1016 Vælgere stemte 847. S 141 (1), R 111 (1), V 504 (4), U.P 91 (1).
 Formand: Grdj. *Jens Jensen*. (V).
Beh, Johannes, Grdj. (V). Vj.
Christensen, Frederik, Husm. (R). Vj.
Knudsen, E., Maler. (U.P)
Laugesen, P., Grdj. (V). Su, Næstfmd.
Sørensen, K., Arbejdsn. (S).
Vestergaard, H., Grdj. (V). Kass.
 Komm. Revisorer: Grdj. *Vilh. Hansen* og Husm. *Laurits Leving*.
 Skolekomm. Fmd: Sognepr. *Joh. Jensen*.
 Pantefoged: *Jens Jøger*.

Vorgod

pr. Herning. § Vorgod 32. Amtsrkr: Ringkøbing, Retskr: 84 Skern, Politikr: 62 Ringkøbing, Skattekr: Bølling m. fl. H., Vurdkr: Bølling H. — Af 1200 Vælgere stemte 966 paa Lokalister.

Formand: Diakon *Harald Jørgensen*.
 *) FSu. Kass., Folkeregisterf.
Clausen, Claus Ohr., Sognef.
Clausen, Chr. Th., Best.
Clausen, Marthinus Ohr., Husm.
Clausen, Peder, Husm.
Frandsen, A. Ohr., Husm.
Gjelstrup, Svend, Arbejdsn.
Vestergaard, Niels, Husm.
Ørskov, Anders Ohr., Husm.
 Komm. Revisorer: Mejerist *N. Olesen* og *Eli Dalager*.

Vorning-Kvorning-Hammershøj

pr. Hammershøj. § Kvorning 15. Amtsrkr: Viborg, Retskr: 78 Viborg, Politikr: 58 Viborg, Skattekr: Nørlyng og Sønderlyng H., Vurdkr: Rinds-Sønderlyng H. — Af 1019 Vælgere stemte 808. S 132 (1), Føleal 676 (8).

Formand: Grdj. *P. Sørensen*. (V).
 Bø, K&R, Skk, *) FSu. Folkeregisterf.
Damborg, Hans, Boelsm. (V). Bræ, K&R, Skk, Vj.
Flarup, Christian, Grdj. (V). Bø.
Kjeldsen, Niels, Husm. (R). Vj.
Lang, Jens, Grdj. (K) Skk, Sko.
Lund, Peder, Husm. (V). Sko, Kass.
Nielsen, Lauge, Arbejdsn. (S). Bræ, Bø, Vj.
Sørensen, Byrtal, Husm. (V). Sko, Vj.
Vinther, Agnar G., Blikkenslager. (K). K&R, Skk.
 Komm. Revisorer: Banefmd. *A. Sørensen* og Murer *Jens Kjeldsen Nielsen*.
 Skolekomm. Fmd: Sognepr. *P. J. Petersen*.
 Pantefoged: Boelsm. *F. Madsen*.

Vorup

pr. Randers. § Randers 2904, Postkonto 9878. Folkeregistret (Kommuneekt.):

Randers, § 3750 og 3751. Amtsrkr: Randers, Retskr: 61 Randers, Politikr: 44 Randers, Skattekr: Randers, Vurdkr: Øster Lisbjerg-Galten. — Af 1819 Vælgere stemte 1265. S 780 (6), D.K 120 (0), B.F 365 (3).

Formand: Pahn. M. O. Lauritsen. (S). FBræ, K&R.

Christensen, A., Mælkehldr. (S). Byp, G&V, Su.

Hansen, P. Chr., Lærer. (B.F). Su. Jacobsen, P. M., Ing. (S). By, FG&V, K&R.

Madsen, Mads Chr., Direktør. (B.F). Bsk, By, K&R.

Mathiesen, Henry, Arbejdsd. (S). Su.

Mikkelsen, J., Maskinarb. (S). FSu.

Møller, Søren Jensen, Handelsm. (B.F). Byp.

Pedersen, R., Lærer. (S). FBy, Su.

Komm. Revisorer: Lærer Richard Pedersen og pens. Kapt. Poul Gjellerup.

Skolekomm. Fmd: Maskinarb. J. Mikkelsen.

Sundhedskomm. Fmd: Lærer Magnus Mølby.

Folkeregisterf: H. Baltzer Christensen.

Kæmner: H. Baltzer Christensen.

Pantefoged: M. Sørensen.

Vraaby se Enderslev-Vraaby.

Vraa-Em

pr. Vraa. § 143, Postkonto 7476.

Folkeregistret: Vraa, § 16 Vraa 16. Amtsrkr: Hjørring, Retskr: 72 a Hjørring, Politikr: 52 Hjørring, Skattekr: Hjørring, Vurdkr: Børglum H. — Af 1593 Vælgere stemte 1290. S 330 (2), R 44 (0), V 348 (3), Missional 98 (1), Husmandsl 122 (1), Haandværkerl 164 (1), Kvindel 85 (1), Borgerl 93 (0); [R+Husmandsl; V+Missional; Haandværkerl+Kvindel].

Formand: Skræderm. J. Egebæk. (Haandv). Bo, FBræ, FK&R, FSko.

Christensen, Niels, Grd. (V). Bsk, Su. Grinsted, B., Grdj. (V). K&R, Su, Nøstfmd.

Jensen, N., Arbejdsd. (S). Bo, Skk, Sko, Vj.

Kristensen, Kr., Overpostb. (S). K&R, Su, Vj.

Nielsen, Chr. M., Husm. (Miss). Bø, Skk, Sko, Vj.

Nielsen, Johs., Kommissionsfmd. (V). Bi, Bo, Bræ, Skk, Vj.

Pedersen, V., Husm. (Husmandsl). Bi, Bø, Skk, FSu, FVj.

Petersen, L. Grønberg, Centralbestyrerinde. (Kvindel). Bø, Su.

Bygningskomm. Fmd: Kreditforeningsrepr. Edv. Nielsen.

Komm. Revisorer: Arbejdsd. Niels Jensen og Grdj. Kristoffer Stokbro.

Skolekomm. Fmd: Sognrepr. S. F. O. Jaaksen.

Sundhedskomm. Fmd: Dyrlæge A Jensen

Folkeregisterf: Kæmner K. Svensson. Kæmner, Sekr. og Kass: K. Svensson.

Pantefoged: H. P. Hermansen.

Vrads se Vinding-Bryrup-Vrads.

Vrangstrup se Sandby-Vrangstrup.

Vrejlev-Hæstrup

pr. Hæstrup. § Hæstrup 22. Kæmnerkt. og Folkeregistret: pr. Vraa, § Harken 8, Postkonto 54440. Amtsrkr: Hjørring, Retskr: 72 a Hjørring, Politikr: 52 Hjørring, Skattekr: Hjørring, Vurdkr: Børglum H. ndr. — Af 1548 Vælgere stemte 1113. Lokale Lister.

Formand: Amtsraadsmedl., Grdj. P. Thomsen. Bø, K&R, Sko, *)FSu.

Dybro, Einer, Grdj. G&M.

Henriksen, L., Husm. Vj.

Jensen, Chr., Grdj. Bræ, Vj.

Jensen, Magnus, Bræ, Bø.

Jensen, Søren, Grdj.

Thiel, Alfred, Tømrer. Bi, K&R, Sko.

Thomsen, Hans, Grdj. FBræ, Bsk, Bø, FG&M, K&R, Skk, Sko, Vj.

Østergaard, Jens, Grd. G&M, Vj.

Komm. Revisorer: Mejeribest. A. Jensen og Grdj. P. Nielsen.

Skolekomm. Fmd: Pastor S Dissing.

Kæmner: A. Rubak.

Vrensted-Tise

pr. Vrensted. § Vrensted 55. Kommune-kt. og Folkeregistret: § Vrensted 65.

Amtsrkr: Hjørring, Retskr: 72 b Brønderslev, Politikr: 52 Hjørring, Skattekr: Børglum m. fl. H., Vurdkr: Børglum H. ndr. — Af 1231 Vælgere stemte 976. S 92 (1), Lokal 653 (8), Husmandsl 113 (1), Lokal 116 (1).

Formand: Grdj. Peder Bonnerup.

Bræ, Bø, K&R, Skk, FVgb.

Anderson, Jens Chr., Landarb. (Lokal). G&V.

Bek, Harald, Forp. G&V.

Boelskifte, Harry, Engfoged. Bø, G&V. Christensen, Carl Viggo, Banearb. (S).

G&V, Vgb.

Eriksen, Jens Bach, Grdj. Bø, G&V.

Eriksen, Kr. Rykind, Grdj. Bsk, G&V.

Jensen, Peder Grønberg, Statahusm.

FG&V, K&R, Vgb, Nøstfmd.

Mikkelsen, Jens Grdj. G&V, Skk.

Müller, Ejner P., Tømrer. G&V.

Nielsen, Søren, Gaaruforp. FBø, K&R, *)FSu.

Komm. Revisorer: Købm. Axel Nielsen og Lærer H. Brøchner Hansen.

Skolekomm. Fmd: Sognrepr. Aage Stevns.

Sundhedskomm. Fmd: Banearb. Carl Christensen.

Folkeregisterf: Kæmner Hedegaard-Laursen.

Kommunesekr. og Kass: Hedegaard-Laursen.

Kæmner: N. Hedegaard Laursen

Vridsted-Fly

Iglø pr. Stoholm. § Kjeldberg 14, Postkonto 16633. Amtsrkr: Viborg, Retskr: 78 Viborg, Politikr: 58 Viborg, Flydog Retskr: 77 Skive, Politikr: 56 Skive, Skattekr: Viborg, Vurdkr: Skive.

— Af 604 Vælgere stemte 495. S 87 (1), R 168 (3), V 109 (2), Lokal 55 (0), Lokal 76 (1).

Formand: Grdj. *Ole Daugbjerg* (R).
 FBø, *)FSu, Folkeregisterf.
Hansen, Frederik, Grdj. (V).
Pedersen, Christian, Grdj. (R).
Pedersen, Søren Johan, Grdj. (V).
Søndergaard, Sigvald, Landpostb. (R).
Sørensen, Jeppe, Grdj. (U.P). Kass,
 Næstfmd.
Vistesen, Søren, Husm. (S).
 Komm. Revisorer: Grdj. *Hartvig Bregenh-
 dahl* og *Mejeribest. Jørgensen*.
 Skolekomm Fmd: Sognepr. *R D Fangel*.
 Pantefoged: Grdj. *Kresten Madsen*.

Vrigsted se Barrit-Vrigsted.

Vrov-Resen

pr. Viborg. 1/2 Sjørup 38, Postkonto
 37054. Amtskr: Viborg, Retskr: 78
 Viborg, Politikr: 58 Viborg, Skattekr:
 Viborg, Vurdkr: Skive. — Af 663 Væl-
 gere stemte 547. S 107 (1), R 151
 (2), V 43 (0), Lokal 229 (4), Hus-
 mandsl 17 (0).
 Formand: Husm. *Jens Kristian Høj-
 ris* (R). FBræ, FBø, K&R, FSu. Fol-
 keregisterf.
Dalsgaard, Alfred, Grdj. (V). Kass.
Klausen, Jens, Grdj. (V). Bø.
Pedersen, Marthinus, Boelsm. (V). Bø,
 Su.
Sigaard, Ejnar, Husm. (S).
Skorstensgaard, Viggo, Grdj. (V). Vj.
Thomsen, Anna, Husmoder. (V). Skk.
 Pantefoged: Husm. *Jens P. Christensen*.

Vust

pr. Vust. 1/2 Vester Thorup 27. Amtskr:
 Thisted, Retskr: 73 Fierritslev, Politi-
 kr: 53 Thisted, Skattekr: Thisted,
 Vurdkr: Vester Han H. — Af 146
 Vælgere stemte 123. Fællesliste.
 Formand: Grdj. *N. Møller Holm*.
 FBø, R, *)FSu, Vj.
Jensen, Lars P., Grdj. Vj. Næstfmd., Kass
Kjeldsen, Valdemar, Grd. Bræ, Vj.
Poulsen, Poul, Ko, R, Skk.
Svaneberg, N., Husm. Bræ, R.
 Komm. Revisorer: *Mads Back* og *Lars
 Bream*.
 Beskæftigelsesudv. Fmd: Sognef. *Chr
 Kjeldsen*.
 Skolekomm. Fmd: *Søren N. Sørensen*.

Væhr-Nebel

Stensballe pr. Horsens. Folkeregistret:
 Haldrup, 1/2 Haldrup 12. Amtskr:
 Skanderborg, Retskr: 47 Horsens. Po-
 litikr: 37 Horsens, Skattekr: Skander-
 borg, Vurdkr: Voer-Nim H. — Af 846
 Vælgere stemte 695. S 232 (3), K 48
 (0), V 331 (5), Husmandsl 84 (1).
 Formand: Grdj. *Lauris Karlisen* (V).
 Bø, Su.
Christensen, S Fogh, Grdj. (V). Skk.
Hansen, Kristian, Husm. (R).
Jahn, Jenny, Sygeplejerske. (S). Bø, Su.
Jensen, Adolf, Grdj. (V). Su, Vj.
Kristiansen, Hans, Grdj. (V). Su, Vj.
 Næstfmd.
Nielsen, H. Tellerup. (V). Kass., Folke-
 registerf.

Nielsen, Niels, Skræder (S). Su.
Porskjær, Hans, Gartner. (S).
 Komm. Revisorer: Sognef. *M. Vinther*
 og Dir. *Carl Østergaard*.
 Børnev. Fmd: Lærer *N. J. Nielsen*.
 Skolekomm. Fmd: Sognepr. *S M Søren-
 sen*
 Sundhedskomm. Fmd: Sognef. *M. Vin-
 ther*.
 Pantefoged: *Kr. Hansen*.

Værløse

pr. Værløse. 1/2 Lille Værløse 32, Post-
 konto 5759. Amtskr: København, Rets-
 kr: 3 København, Politikr: 3 Køben-
 havn, Skattekr: Amager og Sdr. Birk,
 Vurdkr: Smørum H. — Af 1505 Væl-
 gere stemte 1241. S 622 (4), D.K 58
 (0), B.F 585 (4), U.P 34 (0).
 Formand: *Poul Hansen*. (S). Bø, G,
 K&R.
Christensen, Elo, Arbejds. (S). Bi, Byp
 Bø, Fkl, Skk, Vj.
Glyb, Chr., Handelsgartner. (B.F). Byp,
 Kl, Skk, Su.
Hauch, Chr., Seminarielærer. (B.F). Bø,
 K&R, Ko, Sko, Su
Klougart, Poul, Handelsgartner. (B.F).
 G, Vj.
Lund, Svend, Bankkass. (S). Byp, G, R,
 Vgb.
Madsen, Martin, Murer. (S). By, Su.
Nielsen, N. O., Disponent. (K). By, G,
 Su.
Nielsen, Ole, Arbejds. (S) By, Su, Vj.
 Kommunesekr. og Kass: *Olaf Spange*.
 Børnev. Fmd: Kedelpasser *A. Grøn*.
 Bygningskomm. Fmd: *Snedker Johs. Bel-
 toft Petersen*.
 Komm. Revisorer: Lærer *H Petersen* og
 Forretningsf. *O. R. Pedersen*.
 Skolekomm. Fmd: Sognepr. *O. E. L.
 Christiansen*.
 Sundhedskomm. Fmd: Kedelpasser *A.
 Grøn*.
 Pantefoged: *Axel Axelsen*.

Værslev

pr. Værslev. 1/2 Aldersro 16 u, Postkonto-
 5671. Amtskr: Holbæk, Retskr: 13
 Kalundborg, Politikr: 10 Kalundborg,
 Skattekr: Nykøbing Sj., Vurdkr: Skip-
 ping H. — Af 328 Vælgere stemte
 279. S 120 (2), R 65 (1), V 94 (2);
 [R+V].
 Formand: Grdj. *Ra. Olsen* (V). FBø,
 G&V, K&R, Su, Vgb, Vj.
Jakobsen, Th., Murer. (V). Kass.
Nielsen, Alfred, Arbejds. (S) Vj.
Olsen, Jørgen P., Banefmd. (S). Skk,
 Su.
Petersen, Chr., Boelsm. (R). Skk, Su.
 Komm. Revisorer: Pastor *Brønne* og Ud-
 deler *Andersen*.
 Brændselsudv. Fmd: Tønreim. *V. Tho-
 masen*.
 Skolekomm. Fmd: Pastor *Brønne*.
 Pantefoged: Husn. *Bent Andersen*.

Værum-Ørum

Væth pr. Langaa. 1/2 Væth 1, Postkonto-
 8586. Folkeregistret: Væth pr. Lang-

aa, \sqrt{B} Væst 1. Amtsrkr: Randers, Retskr: 59 Randers, Politikr: 44 Randers, Skattekr: Randers, Vurdkr: Støvring-Galten H. — Af 536 Vælgere stemte 445. S 104 (2), V 285 (6), Husmandsl 56 (1); [S+Husmandsl].

Formand: Grdj. *Martin Ebbesen*. (V). FBræ, Bø, FK&R, FSu. Folke-registerf.

Birk, Kristian, Grdj. (V). Sko.
Broch, H., Statshusm. (V).
Hüllersborg, Kr., Grdj. (V). Sko.
Jensen, Marius, Grdj. (V). Bsk, K&R, Sko.

Lauersen, Kristian, Arbejds. (S). Bø, Su.

Nielsen, Jens Aksel, Grdj. (V). Su, Kass Næstfmd.

Pedersen, P. S., Lærer. (S). K&R.
Sørensen, Jenny, Frue. (S). Bø.
Komm. Revisor: Grdj. *J. M. Jensen* og Grdj. *Jens Aksel Nielsen*.

Skolekomm. Fmd: Sognef. *Alfred Rasmussen*.

Sundhedskomm. Fmd: Grdj. *Chr Helbo*.
Pantefoged: Murer *Marius Andersen*.

Ydby se Boddum-Ydby. Yding se Østbirk-Yding.

Øde-Førslev

pr. Huslev. \sqrt{B} Eskilstrup 69, Postkonto 42470. Amtsrkr: Sorø, Retskr: 17 Huslev, Politikr: 5 Køge, Skattekr: Sorø, Vurdkr: Ringsted. — Af 414 Vælgere stemte 350. S 70 (1), R 121 (3), V 159 (3).

Formand: Grdj. *Lars Petersen*. (R). *)FSu, Folkeregisterf

Christiansen, Julie, Husmoder. (R). FBø
Hansen, Chr., Grdj. (V). Sko.

Jensen, Jakob, Arbejds. (S). FVj.
Jensen, Jens, Grdj. (V). Kass.
Larsen, N. Peter, Parcell. (R). Bræ, Næstfmd.

Rasmussen, R., Parcell. (V).
Komm. Revisor: Mejeribest. *Henry Jensen* og Grdj. *Jens Peter Hansen*.
Sundhedskomm. Fmd: Grdj. *J. P. Nielsen*
Pantefoged: *Th. Aage Hansen*.

Ødis

pr. Ødis. \sqrt{B} Ødis 3. Folkeregistret: pr. Ødis, \sqrt{E} Ødis 8. Amtsrkr: Vejle, Retskr: 45 Kolding, Politikr: 34 Kolding, Skattekr: Kolding, Vurdkr: Kolding H. — Af 790 Vælgere stemte 608. S 180 (3), K 56 (1), V 237 (5), Husmandsl 90 (2), Husmandsl F 45 (0); [Husmandsl+Husmandsl F].
Formand: Propr. *P. Schmidt*. (V). FBræ, K&R, Su.

Ellegaard, Johs., Førstelærer. (K). Bø, FSu.

Fevre, Aksel, Husm. (R). Bø, Sko, Su, Vj. Næstfmd.

Kramer, J., Arbejds. (S). Bræ, Skt. Kass.

Kring, Peter, Arbejds. (S).
Larsen, Ejner, Grdj. (V). Su, Vj.
Larsen, Lauritz, Grdj. (R).

Midgaard, Tage, Grdj. (V). Bø, FSKk.
Skovrup, Holger, Propr. (V). Vj.
Skjøtt, H. P., Postb. (S). Sko, Vj.
Thomsen, Hans, Grdj. (V). Bø, K&R.
Komm. Revisor: Grdj. *Hans Olausen* og Mejeribest. *Jens Chr. Sørensen*.
Folkeregisterf: Skatteoprøver *H. Majland*.

Ødsted

pr. Vejle. \sqrt{E} Ødsted 87. Folkeregistret: Vejle, \sqrt{B} Ødsted 30. Amtsrkr: Vejle, Retskr: 45 Kolding, Politikr: 34 Kolding, Skattekr: Fredericia, Vurdkr: Hatting H. — Af 729 Vælgere stemte 591. S 125 (2), R+Rf 216 (3), K+V 250 (4).

Formand: Grdj. *Søren Buhl*. (Fællesl). FBø.

Henriksen, Holger, Arbejds. (S).
Iversen, Karl, Grdj. (V).

Jensen, Johs. H., Husm. (R). Vj.
Jørgensen, Hans, Murerm. (V).

Knudsen, Peder, Grdj. (V).
Rasmussen, Laurits, Arbejds. (S).

*)FSu.
Sørensen, Alfred, Grdj. (V).
Tyrsting, Sofus. (Fællesl). Kass.

Komm. Revisor: Uddeler *Hvillum* og Grdj. *Alfr. Sørensen*.

Skolekomm. Fmd: Grdj. *Carl Bundgaard*.
Sundhedskomm. Fmd: Dyrlæge *Ravn*.
Folkeregisterf: *J. Bramsen*.

Ødum-Hadbjerg

Ødum pr. Aarhus. \sqrt{B} Spørring 23 (Fmd: \sqrt{E} Hadbjerg 36). Amtsrkr: Randers, Retskr: 59 Randers, Politikr: 44 Randers, Skattekr: Randers, Vurdkr: Støvring-Galten H. — Af 736 Vælgere stemte 564. S 145 (2), K 49 (1), V 325 (6), B.F 45 (0).

Formand: Grdj. *Oluf Grooss*. (V). Byp, K&R, Su.

Bilde, Niels, Boelsm. (V). Su.
Eriksen, Johs., Grdj. (V). FBræ, Bsk.

Krog, Alfred, Grdj. (V). FSu.
Mark, Harald, Godsøjer. (K). K&R.

Nielsen, Ansgar, Boelsm. (S). Su.
Pedersen, Karl, Grdj. (V). Bræ.

Pedersen, Niels P., Grdj. (V). Su.
Sørensen, P. Jensen, Boelsm. (S). K&R, Skk

Komm. Revisor: Grdj. *Johs. Eriksen* og Grdj. *Aage Christensen*.

Skolekomm. Fmd: Provst *R. Andersen*.
Børnev. Fmd: Provst *R. Andersen*.

Kæmner: *Johs. Thøgezen*.
Pantefoged: *Niels Bilde*.

Øksendrup se Langaa-Øksendrup.

Øland

pr. Halvrimmen. \sqrt{B} Øland 24. Amtsrkr: Hjørring, Retskr: 73 Fjerritslev, Politikr: 53 Thisted, Skattekr: Børglum m. fl. H., Vurdkr: Øster Han H. — Af Vælgere stemte 248. S 58 (1), B.F 190 (6).

Formand: Grdj. *Kr. Møller Mortensen* Bræ, *)FK&R, FKO, *)FSu, FVj. Folkeregisterf.

Christensen, Chr. Bø. Kass.

Jensen, Anders, Grdj. (Lokal). Næstfmd.
Jensen, Jens, Grdj. (Lokal). Skk, Vj.
Rasmussen, R. E., Lærer.
Skovfoged, Jens, Husm. Sko.
Sørensen, Jørgen, Grdj. Bsk, V.
 Komm. Revisorer: *Mejeribust. K. Thorn-*
dahl og Grdj. *Lars Kr. Mortensen*.
 Skolekomm. Fmd: *Sognepr. Richter*.

Ølby-Asp-Fousing

Asp pr. *Struer*. f. Linde 39 v. Amtsrkr:
 Ringkøbing, Retskr: 81 Holstebro, Po-
 litikr: 60 Holstebro, Skattekr: Lemvig,
 Vurdkr: Holstebro — Af 780 Vælge-
 re stemte 619. Lokallister.
 Formand: Grdj. *Jacob Danielsen*.
 FBø, FSu, FVj, folkeregisterf.
Boisen, Johs., Mejeribest. Bø.
Christensen, Vilh., Købm. Kass.
Dahl, Niels, Grdj. Bræ, ø.ø.
Kristensen, L., Uddeler.
Overgaard, Jens Chr., Husm.
Pedersen, Arne N., Husm.
Pedersen, Kristen, Grdj. Bø.
Skadborg, Kristian, Grdj.
 Komm. Revisorer: *Udeler L. Kristensen*
 og *Mejeribest. Chr. Ernst*.
 Skolekomm. Fmd: *Sognepr. K. Nissen*.

Ølgod

pr. Ølgod. f. Ølgod 121. Amtsrkr: Ribe,
 Retskr: 85 Varde, Politikr: 63 Varde,
 Skattekr: Varde, Vurdkr: Øster og Væ-
 ster H. — Af 2160 Vælgere stemte
 1730. S 226 (1), B.F 501 (4), Lokal
 170 (1), Lokal 224 (1), Lokal 347
 (2), Lokal 254 (2); [S+B.F; 4 Lo-
 kallister].
 Formand: *Søren Hejbøl Pedersen*.
 FBæ, FBy, Byp, G&V, FK&R, Kl,
 Skk, Su, Vj.
Andersen, Eg, Bankkass. (B.F). FBo,
 Byp, FG&V, K&R, FKI, Næstfmd.
Christensen, O. M., Dyrlægge. (B.F). Bo,
 By, Skk.
Christensen, Søren, Landm. By, Bø, Su.
Jensen, Aksel, Landm. Byp, FPl, Vj.
Knudsen, K., Købm. (B.F). Bræ, Byp,
 Bø, FSu.
Mortensen, Laurids, Arbejds. (S). Bo,
 FBsk, FBø, G&V, Kl, Pl, Su.
Nielsen, Hans, Landm. Skk, Vj.
Osmundsen, Henrik, Landm. Su.
Steffensen, Chr., Landm. Vj.
Thorstensen, Th., Boghdr. (B.F). FByp,
 G&V, K&R, Kl, Skk, Vj.
 Bygningkomm. Fmd: *Arkitekt Jac. E.*
Kjær.
 Komm. Revisorer: *Bogh. H. Thyregod* og
 Grdj. *Mads Th. Jepsen*.
 Skolekomm. Fmd: *Pastor N. Petersen*.
 Sundhedskomm. Fmd: *Løge J. C. Andre-*
asen.
 Folkeregisterf: *H. J. Rohde*.
 Kommunebog. og Sekr: *H. J. Rohde*.

Ølsemagle

pr. Lille Skensved. f. Skensved 82, Post-
 konto 52900. Amtsrkr: Roskilde, Rets-
 kr: 5 Køge, Politikr: 5 Køge, Skatte-
 kr: Køge, Vurdkr: Køge. — Af 839

Vælgere stemte 290. S 109 (2), R 48
 (1), K 37 (0), V 96 (2); [R+V].
 Formand: Grdj. *Martin Nielsen*. (V)
 K&R.
Hansen, Christian, Grdj. (V). Skk, Sko.
 Kass.
Madsen, Zahle, Gummiarb. (S). FBo, Bø,
 Skk, *)FSu.
Rasmussen, Peter, Smedem. (S). Skk,
 Vj.
Vedvø, Aage, Fabr. (R). Bø, Skk, Sko,
 Vj.
 Komm. Revisorer: *Lærer C. G. Hansen*
 og *Fabrik. Aage Vedvø*.
 Skolekomm. Fmd: *Sognepr. Aage Madsen*
 Sundhedskomm. Fmd: *Parcell. Henrik*
Petersen.
 Pantefoged: *Gummiarb. Viggo Petersen*.

Øls-Hørby-Dølstrup

pr. Hobro f. Hobro 349. Folkeregistret:
 f. Dølstrup 17 u. Amtsrkr: Aalborg,
 Retskr: 63 Hobro, Politikr: 46 Hobro,
 Skattekr: Hellum-Hindsted H., Vurd-
 kr: Gislum H. — Af 607 Vælgere
 stemte 526. S 64 (1), R 81 (1), V I
 56 (0), V II 170 (3), U.P 90 (1),
 B 65 (1); [V II+U.P+B].
 Formand: Grdj. *Karl Olsen*. (U.P).
 K&R.
Andersen, Martin, Grdj. (V). Skk.
Bach, Konrad, Husm. (S). Vj.
Nielsen, Th., Husm. (R) FSu, Folkere-
 gisterf
Olesen, Osvald, Grdj. (B). Skk.
Olesen, Sigfred, Husm. (V). FBsk, FVj,
 Næstfmd.
Vestergaard, Poul, Gartner. (V).
 Komm. Revisorer: *Lærer P. Madsen* og
Mejeribest. Jensen.
 Sundhedskomm. Fmd: *Gartner Poul Ve-*
stergaard.
 Pantefoged: *Husm. Th. Nielsen*.
 Ølst se Haslund-Ølst.
 Ølsted se Trige-Ølsted.

Ølsted

pr. Ølsted. f. Ølsted 75 (Mand. til Torsd.
 9—12, Fredag 14—18), Postkonto
 40900. Amtsrkr: Frederiksborg, Rets-
 kr: 10 Frederikssund, Politikr: 8 Fre-
 derikssund, Skattekr: Frederikssund,
 Vurdkr: Frederiksværk. — Af 483
 Vælgere stemte 355 S 73 (1), R 41
 (1), K+V 219 (5), F 19 (0).
 Formand: Grdj. *Chr. Wilmussen*.
 (K+V). Bø, K&R, Skk, Sa.
Hansen, Birk, Grdj. (F+V).
Hansen, H. P., Afbygger. (K+V). Bræ,
 Bø.
Jensen, Karl Kr., Afbygger. (S). K&R,
 Vj.
Mortensen, Vilh. E., Afbygger. (K+V).
 Bsk, K&R, Skk, FVj.
Nielsen, Julius, Grdj. (R). FBø, Vj.
Sørensen, Svend W., Grdj. (K+V). Skk,
 Kass.
 Komm. Revisorer: *Mejeribest. J. P. Ro-*
ager og Grdj. *S. Smedegaard*.
 Skolekomm. Fmd: *Pastor Kolthoff-Niel-*
 sen.

Sundhedskomm. Fmd: Grdj. *H. R. Wintther*.
 Kommunesekr. og Folkeregisterf: *Hertuf Madsen*.
 Pantefoged: *H. L. Jocusmen*.

Ølsted

pr. Løsning. f. Ølsted 64. Folkeregistret: Oens pr. Horsens, f. Oens 6. Amtsokr: Vejle, Retskr: 47 Horsens, Politikk: 36 Horsens, Skattekr: Bjerge m. fl. H., Vurdkr: Tørrild-Jerlev H. — Af 316 Vælgere stemte 255. S 70 (2), V 185 (5).

Formand: Grdj., Sognef. *Hans Nissen* (V). *)FSu.

Hansen, Kristen, Husm. (S). Sko.
Høgh, Søren Boy, Grdj (V). Bsk, Ko, FV, Næstfmd.

Pedersen, Søren, Husm. (U.P). Skk, Vj.
Petersen, Vilh. Neerg., Grdj. (V). K&R, Sko.

Stenbjerg, Laurits, Grdj (V) FBæ, Vj.
Vidriksen, Hans, Rentier. (V). Kass.
 Komm. Revisorer: Grdj. *Harald Nissen* og Grdj. *Poul Lyse*.

Skolekomm. Fmd: Pastor *Christensen*.

Ølstrup

pr. Lervang. f. Lervang 4. Amtsokr: Ringkøbing, Retskr: 83 Ringkøbing, Politikk: 62 Ringkøbing, Skattekr: Ringkøbing, Vurdkr: Ringkøbinge. — Af 229 Vælgere stemte 204. S 32 (1), R 32 (1), V 114 (3), L S 26 (0).

Formand: Mejeribest. *H. Madsen* (V). Skk. FSKo. Folkeregisterf.

Jensen, N. P., Landm. (Husmandsl). Vj.
Kjærgaard, Anders, Grdj. (V). Sko, Kass
Knudsen, Frederik, Grdj. (V). FVj.

Tang, Ejnar, Arbejdsm. (S). Vj.
 Komm. Revisorer: Smedem. *Peder Nielsen* og Husm. *Morten Mortensen*.

Skolekomm. Fmd: Sognepr. *M. L. Skovsborg*.

Pantefoged: Sognef. *Kr. J. Kristensen*.

Ølstykke

pr. Ølstykke. f. Ølstykke 27. Kommune-kt: f. Ølstykke 127, Postkonto 41397. Amtsokr: Frederikshørg, Retskr: 10 Frederikssund, Politikk: 8 Frederikssund, Skattekr: Frederikssund, Vurdkr: Frederiksværk. — Af 597 Vælgere stemte 475. S 129 (2), R 94 (1), V 252 (4).

Formand: Grdj. *Niels Olsen* (V). Bø, K&R, *)FSu.

Andersen, A. P., Grdj. (R). FVj.
Hansen, Alfred, Vognm. (V). FBæ, K&R.

Lange, Martin, Husejer. (S). K&R.
Olsen, Ejner, Husm. (V).
Petersen, Viggo, Grdj (V). FSkk, Kass, Næstfmd.

Søndergaard, Jens, Forp. (S). Vj.
 Komm. Revisorer: Mejeribest. *A. Larsen* og Førstelærer *Holger Nielsen*.

Skolekomm. Fmd: Grdj. *Viggo Pedersen*.
 Sundhedskomm. Fmd: Dyrlæge *Sørensen*.
 Folkeregisterf og Kommunesekr: *W. Abrahamson*.

Pantefoged: Sognef. *H. J. Hansen*.

Ønslev-Eskildstrup

pr. Eskildstrup. f. Eskildstrup 29, Postkonto 58383. Amtsokr: Maribo, Retskr: 28 Nykøbing F., Politikk: 19 Nykøbing F., Skattekr: Saksøbing, Vurdkr: Følsters nordre. — Af 1334 Vælgere stemte 1046. S 305 (4), R 164 (2), V 387 (5), D.K 50 (0), U.P 131 (1).

Formand: Grdj. *Schwærter*. (V).

Olausen, F. G., Grdj. (V).

Gulmann, F., Læge. (U.P).

Hansen, A., Arbejdsm. (S).

Hvid, K., Grdj. (V).

Jensen, P., Trafikeksp. (S).

Olsen, O., Viktualiehdlr. (R).

Rasmussen, Joh., Husejer. (S). FSu.

Sidenius, J., Grdj (K)

Suhr, S., Grdj. (K) FVj.

Tønnesen, L., Grdj. (R).

Komm. Revisorer: Grdj. *Kr. Pejtersen* og *Johs. Hemmingsen*.

Skolekomm. Fmd: Provst *Rasmussen*.

Sundhedskomm. Fmd: Læge *F. Gulmann*.

Kommunekass: *H. P. Rasmussen*.

Pantefoged: *P. Rasmussen*.

Ørbæk

pr. Ørbæk. f. Ørbæk 79, Postkonto 51506. Amtsokr: Svendborg, Retskr: 32 Nyborg, Politikk: 23 Nyborg, Skattekr: Nyborg, Vurdkr: Nyborg. — Af 544 Vælgere stemte 449. S 62 (1), R 84 (1), V 284 (5), U.P 19 (0).

Formand: Bankbest. *H. P. Hansen* (V). Bø, *)FSu. Kass. Folkeregisterf.

Bruun, H., Landpostb. (S). Bræ.

Gregersen, M., Mejeribest. (V). Bø, K&R

Lange, L. H., Forp. (V). K&R. Ko.

Madsen, Chr., Slagterm. (V). Vj.

Pedersen, R., Husm. (R). Bø, Ko, Skk, Vj.

Poulsen, Kr., Grdj. (V). Skk, Vj.

Komm. Revisorer: Mejerist. *G. Andreasen* og Grdj. *Konrad Rasmussen*.

Skolekomm. Fmd: Sognepr. *Bjørn Basbøll*.

Sundhedskomm. Fmd: Læge *A. R. Ege*.

Ørding se Ljørslev-Ørding.

Ørre

pr. Herning. f. Ørre 18. Amtsokr: Ringkøbing, Retskr: 80 Herning, Politikk: 59 Herning, Skattekr: Herning, Vurdkr: Hammerum H. — Af 199 Vælgere stemte 170. S 30 (1), B.F 140 (4).

Formand: Grdj. *Peder Jensen*. (B.F). FBsk, FK&R, FVj.

Kjær, M., Mejeribest. (B.F). FBsk, Folke-
 registerf.

Knudsen, Ferd., Grdj (B.F). K&R.

Larsen, E. Bank, Grdj. (S). K&R.

Videbæk, V., Grdj. (B.F). K&R.

Østergaard, L., Grdj. (B.F).

Komm. Revisorer: Grdj. *H. D. Andersen* og Grdj. *S. Hald*.

Børnev. Fmd: Lærer *Niels Kr. Laugesen*.

Skolekomm. Fmd: Pastor *Knudsen*.

Sundhedskomm. Fmd: Mejeribest. *M. Kjær*.

Ørriidslev

pr. Tvingstrup. f. Tvingstrup 42. Post-

konto 57300. Folkeregistret: f Hovedgaard 63. Amtsrkr: Skanderborg, Retskr: 47 Horsens, Politikr: 37 Horsens, Skattekr: Skanderborg, Vurdkr: Voer-Nim H. — Af 696 Vælgere stemte 606. S 164 (2), V 261 (3), Borgerl 134 (2), Tjenestemandsl 47 (0).

Formand: Uddeler *S. E. Laursen*. (V.) *FSu.

Andersen, Chr., Grdj. (V).
Knudsen, Chr. K., Kabelm. (Borgerl).

Kock, Holger, Maler. (S).

Nielsen, Chr., Banefmd. (S).

Olsen, Ejner, Boghldr. (Borgerl).

Pedersen, A. O., Grdj. (V).

Komm. Revisorer: Lærer *G. Aalstrup*

Poulsen og Skovrider *O. Lorenzsen*.

Skolekomm. Fmd: Provst *Olausen*.

Folkeregistert: *N. C. Dueholm*.

Pantefoged: Murerm. *P. Hansen*.

Ørslev se Føns-Ørslev.

Ørslev

pr. Vordingborg, f Ørslev 63, Postkonto 40800. Amtsrkr: Præstø, Retskr: 22 Vordingborg, Politikr: 17 Vordingborg, Skattekr: Vordingborg, Vurdkr: Vordingborg. — Af 561 Vælgere stemte 516. S 189 (3), R 67 (1), V 187 (2), Erhvervsl 67 (1)

Formand: Entrep. *Sigurd Christensen*. (S). K&R, *FSu.

Iversen, K., Arbejds. (S). K&R, Skk, Sko, FVj

Jensen, Carl, Sognek. (R). FBi, FSkk.

Matzen, H. J. N., Propr. (V) FBræ, Sko

Nielsen, Chr. Berg, Grdj. (V). Bo, Vj.

Rasmussen, H. P., Tømrerm. (U.P).

FBræ, FSko.

Rasmussen, Sv. M., Arbejds. (S). FBræ.

Komm. Revisorer: Grdj *Oluf Petersen*

og Mejeribest. *Peter Larsen*.

Skolekomm. Fmd: *Carl Jensen*.

Sundhedskomm. Fmd: Grdj. *Jens Peter Nielsen*

Kass. og Sekr: *Niels Peter Hansen*.

Pantefoged: Savskærer *L. P. Larsen*.

Ørslev

pr. Ørslev, f Bjærgbakke 17. Amtsrkr: Sorø, Retskr: 18 Ringsted, Politikr: 13 Ringsted, Skattekr: Sorø, Vurdkr: Ringsted. — Af 348 Vælgere stemte 282. S 68 (2), R 113 (3), V 101 (2).

Formand: Murerm *S. H. Sørensen*. (R). Bø, K&R, FSu.

Jacobsen, N. Chr., Repr. (S) Bø, Su, Vj.
Jensen, Aksel, Parcell. (R). FBræ, Skk, FSko, Su.

Jo. ansen, P., Postb. (S). K&R, Su.

Madsen, Ulrick, Grdj. (V) Bø, Sko, Kass

Petersen, Johanne, Husmoder. (R). Bø, Skk, Su.

Rasmussen, Fr., Grdj. (V). Bsk, K&R, Vj.

Komm. Revisorer: Parcell. *Jens Josephsen*

og Grdj *A. Evid Arensbach*.

Skolekomm. Fmd: Sognepr. *Homann*.

Pantefoged: Husejer *Johs. Jørgensen*.

Ørslevkloster

pr. Højslev, f Lund 33, Postkonto 15500. Amtsrkr: Viborg, Retskr: 78 Viborg, Politikr: 58 Viborg, Skattekr: Viborg, Vurdkr: Skive. — Af 621 Vælgere stemte 574. S 123 (1), R 138 (2), V 313 (4).

Formand: Sognek. *Jens Andersen*. (V.) *FSu, Folkeregistert.

Kristensen, Tage G., Arbejds. (S). Bø.

Laigaard, Hans O., Statshusn. (V). Bø.

Nielsen, Niels, Grdj. (V). Skk.

Pedersen, Mads Kr., Murerm. (R). Kass.

Pedersen, Kristian, Boelsm. (R). Skk.

Petersen, E., Grdj. (V). Næstfmd.

Komm. Revisorer: Grdj *Evald Petersen*

og Grdj. *Laurits Nielsen*.

Skolekomm. Fmd: Pastor *N. M. N. Thor-*

sen.

Pantefoged: Rentier *Alfr. Andersen*.

Ørslev-Solbjerg

pr. Høng, f Solbjerg 14, Postkonto 35590. Folkeregistret: Ørslev pr. Slagelse, f Sønderup 54. Amtsrkr: Holbæk, Retskr: 14 Høng, Politikr: 11 Slagelse, Skattekr: Kalundborg, Vurdkr: Løve H. — Af 497 Vælgere stemte 378. Lokallister.

Formand: Sognek. *Johs. Petersen*.

*)FSu.

Andersen, Otto, Husm. FBræ.

Andersen, Richardt, Grdj.

Dinesen, J., Godsejer.

Larsen, Thorvald, Grdj. FSkk.

Nielsen, Y., Boelsm.

Nielsen, V., Murer. Kass.

Komm. Revisorer: Grdj *M. O. Mortensen*

og Grdj. *Jens K. Nielsen*.

Sundhedskomm. Fmd: Grdj. *H. Beier-*

holm.

Folkeregistert: *Vald. Nielsen*.

Ørslev-Sdr. Bjærg

pr. Rude, f Rude 74 u. Amtsrkr: Sorø, Retskr: 16 Korsør, Politikr: 12 Skelskør, Skattekr: Skelskør, Vurdkr: Øster Flakkebjerg H. — Af 574 stemte 438. S 79 (1), Husmandsl 41 (1), K 58 (1), V 128 (3), Ørslev fællesl 132 (3); [S+Husmandl].

Formand: Grdj. *Søren Andersen*. (V) K&R, *FSu, Folkeregistert.

Dam, Johs., Boelsm.

Frederiksen, Ejner, Grdj. (V).

Henriksen, Evinde, Best. (K).

Henriksen, Peter, Arbejds. (S).

Jensen, Martin, Grdj. (V). *)FVj. Næst-

formand.

Jørgensen, Harald, Murerm. (V). FBræ.

Mortensen, Martin, Grdj. (V).

Nielsen, Chr., Grdj.

Komm. Revisorer: Grdj. *Niels Jensen* og

Lærer *Petersen*.

Skolekomm. Fmd: Sognepr. *G. H. Ras-*

mussen.

Kommunekass: Tømrer *Ohr. Petersen*.

Ørsted

pr. Rørmosehus, f Ørsted 72, Postkonto 40039. Folkeregistret: pr. Rørmosehus,

Ørsted 84. Amtsrkr: Assens, Retskr: 42 Assens, Politikr: 31 Assens, Skattekr: Assens, Vurdkr: Vends-Baaq H. — Af 429 Vælgere stemte 361. S 77 (1), R 90 (2), V 194 (4).

Formand: Best. *Ludvig Hansen*. (V) FVj

Hansen, Jørgen, Købm (V). Kass. *Jensen, Jens Frederik*, Grdj. (V). *Larsen, N. Christen*, Grdj. (V) Næstfmd. *Nielsen, Jørgen*, Boelsm. (R). *Pedersen, Rasm. Jørg.*, Tømrer. (S). Bræ.

Sørensen, Viggo, Boelsm (R). Komm Revisorer: *Th. Olsen* og *Kristian Gundestrup*.

Sundhedskomm. Fmd: Grdj. *Kristian Gundestrup*.

Folkeregisterf. og Kommunekass: Købm. *Jørg. Hansen*.

Pantefoged: Grdj. *M. Pedersen*.

Ørsted

pr. Ørsted. Ørsted 67. Postkonto 15290 Amtsrkr: Randers, Retskr: 59 Randers, Politikr: 43 Randers, Skattekr: Rougsø m. fl H., Vurdkr: Sønnerhald H. — Af 1063 Vælgere stemte 870. Landbrugerl 486 (6). Arbejderl 218 (3), Borgerl 166 (2).

Formand: Grdj. *A. Jensen*. (Landb). FK&R, FSu.

Broløs, Niels, Forretningsf. (Borgerl). FKö.

Christensen, Poul, Boelsm. (Landbr). *Elsborg, Sofus*, Arb. (Landbr).

Eriksen, Jens Chr., Pantef. (Arb). *Hansen, Poul D.*, Smedem. (Borgerl).

FVj. *Jensen, A.*, (Grdj. (Landbol). *Jensen, Marth.*, Grdj (Landbr).

Laursen, L., Boelsm. (Landbol). *Rasmussen, Alb.*, Murer. (Arbejderl).

Rasmussen, Henry, Arbejdsm. (Arb). FBæ.

Thuesen, Jens, Grdj. (Landbol). Komm. Revisorer: *Mejeribest J. A. Erikstrup* og *Boelsm. Poul Christensen*.

Børnev Fmd: *J. Chr. Eriksen*. Sundhedskomm. Fmd: Pantefoged *J. Chr. Eriksen*.

Kæmper: *N. Haahr Larsen*. Pantefoged: Arbejdsm. *Jens Chr. Eriksen*.

Ørsted-Daastrup

pr. Viby Sj Ørsted 38. Postkonto 9646 Amtsrkr: Roskilde, Retskr: 4 Roskilde, Politikr: 4 Roskilde, Skattekr: Køge. Vurdkr: Voldborg-Ramsø H. — Af 683 Vælgere stemte 532. S 87 (1), R 118 (2), V 327 (6).

Formand: Grdj. *Ole Sørensen*. (V). FBæ.

Christiansen, Kr., Parcell. (V). Kass. *Hansen, H.*, Lærer. (R). G&V. K&R.

Hansen, Jens P., Arbejdsm. (S). *Jørgensen, A.*, Købm. (V). K&R.

Jørgensen, Carl, Grdj. (V). G&V. *Olsen, Hans T.*, Grdj. (V). FG&V.

Pedersen, Chr., Parcell (R). G&V. *Pedersen, Philip*, Grdj. (V). G&V.

Komm Revisorer: *Parcell. V. Mortensen* og Grdj. *Steen Pedersen*.

Skolekomm. Fmd: Pastor *Johs. Hansen*. Sundhedskomm. Fmd: Grdj. *Carl Jørgensen*

Pantefoged: *Hans P. Hansen*.

Ørting-Falling

pr. Ørting. Ørting 46, Postkonto 34131 Folkeregistret: Ørting, Ørting 36. Amtsrkr: Aarhus, Retskr: 53 Odder, Politikr: 40 Odder, Skattekr: Hada og Ning H, Vurdkr: Hads H. — Af 751 Vælgere stemte 612. S 179 (3), V 282 (5), Rf 70 (1), F 46 (0), H 31 (0); [Rf+H].

Formand: Grdj. *Ingemann Rasmussen*. (V). K&R, FSu.

Hansen, Harald, Arbejdsm. (S). K&R, Sko.

Hansen, Th., Købm. (V). Vj.

Jakobsen, Nilsine, Husmoder. (V).

Jensen, Arne R., Planteskolelær. (Rf). Sko.

Larsen, Chr., Grdj. (V). Vj.

Mortensen, Anton, Arbejdsm (S). Vj.

Mortensen, Frede, Fængselsbetj. (S).

Nielsen, Erling, Grdj. (V). K&R, Vj.

Komm. Revisorer: Grdj. *Søren Jensen* og Købm. *Poulsen*.

Skolekomm. Fmd: Grdj. *Ohr. Larsen*.

Kæmper og Folkeregisterf: *Alfr. Madsen Ørting*.

Ørum se Hellevad-Ørum.

Ørum

se Hvidbjerg-Ørum-Lodbjerg.

Ørum se Værum-Ørum.

Ørum

pr. Ørum Djurs. Ørum 21. Folkeregistret: Ørum Djurs, Ørum Djurs 38. Amtsrkr: Randers, Retskr: 57 Grenaa, Politikr: 42 Grenaa, Skattekr: Grenaa, Vurdkr: Grenaa. — Af 942 Vælgere stemte 810. S 272 (2), V 250 (2), U.P 184 (2), Miss 104 (1).

Formand: Husm. *Carl Jochumsen*.

(S). FBæ, Bø, FK&R, Skk, FSu.

Jensen, Jakob, Grdj. (V) Bsk. Bø.

Kjær, Anders, Grdj. (U.P). FBø, Su.

Lund, Anders, Grdj. (U.P).

Madsen, Peter, Tømrer. (V). K&R, Su.

Nielsen, Magnus, Murer. (S). K&R, Skk.

Rasmussen, Søren, Grdj. (Miss).

Komm. Revisorer: *Mejeribest. M. Jensen*

og Grdj. *Jakob Jensen*.

Skolekomm. Fmd: Pastor *Tholsgaard*

Kommunekass: *Søren Rasmussen*.

Pantefoged: *Skattesek Holm Hyllested*.

Ørum

pr. Højslev. Ørum 61 u. Amtsrkr: Viborg, Retskr: 78 Viborg, Politikr: 58 Viborg, Skattekr: Viborg, Vurdkr: Skive. — Af 158 Vælgere stemte 148. R 69 (2), V 78 (3).

Formand: Smed *Iver Bertelsen*. (R).

FBø, *)FSu Folkeregisterf.

Nielsen, Kristian, Husm. (R). Bø.

Nielsen, Sigurd, Grdj. (V). Skk, Kass.

Olesen, Holger, Grdj. (V).

Svendsen, Kristian, Grdj. (V).

Komm. Revisorer: *Uddeler H. Vester-*

gaard og Grdj. *Aksel Jensen*.

Skolekomm. Fmd: Pastor *Thorsen*.

Ørum-Daugaard

pr. Daugaard. $\frac{1}{2}$ Daugaard 33. Fokeregistret: $\frac{1}{2}$ 53. Amtsokr: Vejle, Retskr: 47 Horsens, Politikr: 36 Horsens, Skattekr: Bjerger m fl. H., Vurdkr: Hatting H. — Af 610 Vælgere stemte 496. S 185 (3), B F 311 (6).
 Formand: Mjeribest. G. Sørensen. (B.F.). Bo, Br, FBø, K&R, Skt, FSu.
 Frederiksen, S. (B.F.). Sko. Vj. Kass
 Jensen, S., Købm. (B.F.). Br, Bø, K&R, Skk.
 Kristensen, Vih. (S). Skk.
 Larsen, L., Arbejdsm. (S). Vj.
 Nielsen, Anker, Grdj. (B.F.). Bsk. Bø, Vj
 Olesen, H., Tømrer. (S). Kl, Skk. Sko. Vj.
 Olesen, S., Propr. (B.F.). Skk. Sko. Vj
 Rosenkrantz, Holger, Baron. (B.F.). Sko. Vj.
 Komm. Revisorer: Lærer A. E. Andersen og Mølleer J. B. Christensen.
 Skolekomm. Fmd: Pastor V. Schousbo
 Sundhedskomm. Fmd: Dyrslæge Leth Møller.
 Folkeregisterf: Boghldr. Chr. Johansen.

Ørum-Viskum-Vejrum

pr. Ørum Sønderyng. $\frac{1}{2}$ Ørum 6. Amtsokr: Viborg, Retskr: 78 Viborg, Politikr: 58 Viborg, Skattekr: Nørlyng og Sønderyng H., Vurdkr: Rinds-Sønderyng H. — Af 1168 Vælgere stemte 900. S 174 (2), B F 726 (7).
 Formand: Boelsm. Richardt Nielsen. Bø, G&V, K&R, R, Su.
 Christensen, H. P., Grdj. (V). Bsk, Skk
 Hartvig, Jens, Karetmager. FBBr.
 Jensen, Rasmus, Arbejdsm. (S). Su, Vj.
 Nielsen, Aksel, Grdj. (V). Bø, Vj.
 Nielsen, O. O., Sognek. Sko. Kass.
 Pedersen, Martin, Vognm. (S). Su.
 Sundstrup, Peter, Grdj. Skk.
 Vøhliche, Vilhelm, Grdj. K&R, Skk. Sko. Vj. Næstfmd.
 Komm. Revisorer: Grdj. P. Kjeldsen og Mejeribest. Rasmussen.
 Skolekomm. Fmd: Pastor Bruchs.
 Pantefoged: Rasmus Jensen.

Øsby

pr. Øsby. $\frac{1}{2}$ Øsby 65. Postkonto 9850. Amtsokr: Haderslev, Retskr: 89 Haderslev, Politikr: 66 Haderslev, Skattekr: Christiansfeld, Vurdkr: Gl. Haderslev — Af 1046 Vælgere stemte 876. S 183 (2), Aarø B.F. 19 (0), K 221 (3), V 238 (4), D.K 31 (0), Haandværkerl 62 (1), Lokal 48 (0), Lokal 74 (1).
 Formand: Auktionator P. Dahl. (B.F.). FSu.
 Christensen, Hans, Mælkehldr. (S). Su. Vj.
 Christensen-Jepsen, H., Fisker. (Lokal).
 Kongsted, O., Grdj. (V). Bsk, Bø.
 Langeberg, Chr., Slakter. (K). Næstfmd.
 Madsen, F., Grdj. (K).
 Niessen, Carl, Skomagere. (Haandv).
 Schmidt, H., Arb. (S).
 Simonsen, H., Grdj. (V). Vj.
 Simonsen, P., Grdj. (V).

Sørensen, S., Gartner. (K). FBBr.
 Komm. Revisorer: Mejeribest. O. Damgaard og Købm. J. Sørensen.
 Skolekomm Fmd: Johan Sørensen, Øsby.
 Th. Frank, Raad: P. Raun, Stevelt
 Johannes Jakobsen, Aarø.
 Sundhedskomm. Fmd: Læge Misfeldt.
 Folkeregisterf. og Kommunekass: Chr. Johansen.
 Pantefoged: Sognek. M. Simonsen.

Øse

pr. Nordenskov. $\frac{1}{2}$ Nordenskov 21. Amtsokr: Ribe, Retskr: 85 Varde, Politikr: 63 Varde, Skattekr: Varde, Vurdkr: Varde. — Af 828 Vælgere stemte 628. S 143 (1), B 31 (0), B.F. 454 (6).
 Formand: Grdj. J. G. Jensen. (B.F.). *)FSu Folkeregisterf.
 Christensen, Niels, Gartner. (B.F.).
 Kristiansen, Kristian, Grdj. (U.P). Vj
 Mortensen, Gert, Købm. (U.P). K&R.
 Nielsen, Arel, Arbejdsm. (S).
 Pedersen, Anders, Grdj. (U.P). Skk, Kass
 Sørensen, Hans, Grdj. (U.P). Vj
 Komm. Revisorer: Grdj. K. T. Kristensen og Grdj. N. Termansen.
 Skolekomm. Fmd: Sognepr. S. J. Johansen

Øsløs-Vesløs-Arup

pr. Vesløs $\frac{1}{2}$ Vesløs 28. Amtsokr: Thisted, Retskr: 73 Fjerritslev, Politikr: 53 Thisted, Skattekr: Thisted, Vurdkr: Vester Han H. — Af 969 Vælgere stemte 735. S 199 (2), V 492 (7), U.P. 44 (0).
 Formand: Husm. K. R. Sørensen. (V). FBBr, K&R, Skk, Sko. Vj.
 Bliksted, P., Husm. (V) Skk.
 Bundgaard, A., Grdj. (V). Sko, Vj.
 Gregersen, I. A., Husm. (V). K&R, Vj.
 Kyndi, K., Fiskeeksp. (U.P). K&R, Skk. Vgb.
 Larsen, L. K., Grdj. (V). Sko.
 Pedersen, A. A., Arbejdsm. (S). Bø.
 Pedersen, J., Husm. (V).
 Sørensen, E., Grdj. (V). Skk, Sko
 Komm. Revisorer: Grdj. Kort M. Kortsen og Fisker Laurits Kyndi.
 Sundhedskomm. Fmd: Dyrslæge K. Gadec.

Østbirk-Yding

pr. Østbirk $\frac{1}{2}$ Østbirk 73. (Fmd: Yding 17 x), Postkonto 6186. Amtsokr: Skanderborg, Retskr: 47 Horsens, Politikr: 37 Horsens, Skattekr: Skanderborg, Vurdkr: Voer-Nim H. — Af 1230 Vælgere stemte 992. S 291 (3), V 530 (6), Husmundsl 86 (1), U.P. 85 (1).
 Formand: Grdj. Sigfred Andreassen (V). Bsk, FBø, FK&R, FSu.
 Andersen, Johannes, Grdj. (V) Bø, Su.
 Christensen, Chr., Skomagere. (U.P). FBBr, K&R, Næstfmd.
 Eriksen, Kr. Fuglbjerg, Grdj. (V). FVj.
 Jensen, Søren Kr., Grdj. (V). Skk, Sko.
 Møller, Georg, Husm. (S). Skk
 Olesen, Hakon, Kredsfmd. (S). Bsk, Bø, Sko, Su.
 Olesen, Peder, Grdj. (V). Skk, Sko.
 Sørensen, August, Vejm. (S). K&R, Vj.

Sørensen, V. Anker, Husm. (Husmandsl) Skk
Winther, Chr. Møller, Grdj. (V). Vj.
 Komm. Revisorer: *Lærer S. Bundgaard*
 og Grdj *Marius Pedersen* samt Revi-
 sionsfirmaet *C. Jespersen, Hørsaens*.
 Beskæftigelsesudv. Fmd: *Mejeribest. Køgs*
Andersen.
 Skolekomm. Fmd: *Sognepr. Raagaard*.
 Sundhedskomm. Fmd: *Mejeribest. Køgs*
Andersen.
 Folkeregisterf: *Kæmner Peter Nielsen*.
 Pantefogeder: *Sognef. Kr Nørregaard Gra-*
vesen, Østbirk, og *Otto Sørensen*,
 Yding.

Øster Alling-Vester Alling

pr. Auning. $\frac{1}{2}$ Øster Alling 57. Amtsokr:
 Randers, Retskr: 59 Randers, Politiskr:
 43 Randers, Skattekr: Rougssø m. fl.
 H., Vurdkr: *Sønderhald-Rougssø H.* —
 Af 420 Vælgere stemte 362. S 97 (2),
 R 39 (0), U.P. 225 (5); [R+U.P].
 Formand: Grdj. *Kr. Nielsen*. (U.P).
 *)FBø, *)FSu. Folkeregisterf.
Andersen, Chr, Arbejds. (S).
Christensen, Louis, Smedem. (U.P).
Hornbæk, Folner, Slagter. (S).
Jakobsen, Karl, Grdj. (U.P).
Madsen, Kristian, Statshusm. (U.P).
Rasmussen, Søren Q., Grdj. (U.P).
 Komm. Revisorer: *Sognef. P. Rasmussen*
 og Statshusm. *Kr. Madsen*.
 Skolekomm. Fmd: *Sognepr. M. Krogh*.
 Sundhedskomm. Fmd: *Cyklehdr. Karl*
Hedegaard.
 Pantefoged: *Sognef. P. Rasmussen*.

Øster Assels-Vester Assels

pr. Øster Assels. $\frac{1}{2}$ Øster Assels 37. Amts-
 rkr: Thisted, Retskr: 76 Nykøbing M.,
 Politiskr: 55 Nykøbing M., Skattekr:
 Mors, Vurdkr: *Mors østre* — Af 756
 Vælgere stemte 607. S 121 (2), R 127
 (2), Indre Miss 111 (2), B.F 248
 (3).
 Formand: Grdj. *Johs. Rolighed*. (Lo-
 kal). FBø, K&R, FSu.
Aggerholm, P., Bagerm. (Lokal). K&R,
 Skk, Sko, Vgb, Vj.
Iversen, A., Posteksp. (Indre Miss). Skt.
Jensen, Alberti, Grdj. (R). Sko.
Jensen, Jens Kr., Husm. (R). Vj.
Jensen, Kr, Fisker. (S). Bø, Skt.
Sørensen, Peter, Grdj. (Lokal). Bø, K&R
 Sko, Vgb.
Ulriksen, Laurits, Arbejds. (S). Vj.
Vilsgaard, M. S., Husm. (Indre Miss).
 Skk, Kass.
 Komm. Revisorer: Grdj *J. K. Horsager*
 og *A. Iversen*.
 Skolekomm. Fmd: *Pastor Buus*.
 Sundhedskomm. Fmd: *Urnager M. Søren-*
sen.

Øster Bjerregrav-Aalum

pr. Bjerregrav. $\frac{1}{2}$ Bjerregrav 21. Amts-
 rkr: Viborg, Retskr: 78 Viborg, Poli-
 tiskr: 58 Viborg, Skattekr: *Nørlyng* og
Sønderlyng H., Vurdkr: *Middelsom-*
Hovbjerg H. — Af Vælgere stem-
 te 601. S 201 (2), B.F 400 (5).

Formand: Grdj. *A. Gert Nielsen*.
 (B.F). K&R, *)FSu, Folkeregisterf.
Jensen, Gerhardt, Statshusm. (B.F). R,
 Skk.
Kjeldsen, Kr., Grdj. (B.F). Bø, Skk, Vj.
Kristiansen, Kr., Grdj. (B.F). Bræ, Bø,
 Vj.
Martens, M., Elektriker. (B.F). Bsk.
Nielsen, Svend E., Arbejds. (S). Bø, Vj
Sørensen, Svend, Arbejds. (S). Bø, Vj.
 Komm. Revisorer: *Lærer V. V. Asmus-*
sen og Grdj. *Anton Brøndum*.
 Skolekomm Fmd: *P. R. Balslev*.

Øster Brønderslev-Hallund

pr. Brønderslev. $\frac{1}{2}$ Ø. Brønderslev 24
 (Fmd: $\frac{1}{2}$ Hallund 44 x), Postkonto
 6826. Amtsokr: *Hjørring*, Retskr: 72 b
 Brønderslev, Politiskr: 52 *Hjørring*,
 Skattekr: *Dronninglund*, Vurdkr:
Bjerglum H. sdr. — Af 1424 Vælgere
 stemte 1014. S 153 (2), Indre Miss
 85 (1), Lokal 776 (8).
 Formand: Grdj. *Chr. Sørensen*. (Lo-
 kal). Bø, K&R, Fko, *)FSu, Vj.
Dam, Oluf. (Lokal). Bræ, K&R, Pl, FVj
Eriksen, Christian, Grdj. (Lokal). K&R.
 Skk. Næstfmd.
Jensen, Anker, (Indre Miss). Bø, Skk.
Jensen, Søren Peter, Arbejds. (S). Bø.
Jensen, Thomas Peter, Arbejds. (S).
 Bræ, Bø.
Olsen, Niels Peter, Husm (Lokal). Skk.
Pedersen, Harald. (Lokal). Skk, Vj.
Thomsen, Marthinus. (Lokal). FBæ, Pl.
 Vj.
Thomsen, Thomas Peter, Grdj. (Lokal).
 Bsk, FSKk, Vj.
Østergaard, Kristejn, Husm. (Lokal). Pl.
 Komm. Revisorer: *Uddeler J. Chr. Nielsen*
 og *Købm. Fisker*.
 Sundhedskomm. Fmd: Grdj. *Frode An-*
dersen.
 Kommunekass. og Folkeregisterf: *Kiæm-*
ner Th. P. Kjeldsen.

Øster Bølle

pr. Aalestrup. $\frac{1}{2}$ Aalestrup 48, Postkonto
 11684. Folkeregistret: Kommunekt. pr.
 Aalestrup, $\frac{1}{2}$ Aalestrup 116. Amtsokr:
 Viborg, Retskr: 63 Hobro, Politiskr: 46
 Hobro, Skattekr: *Viborg*, Vurdkr:
Rinds-Sønderlyng H. — Af 1067 Væl-
 gere stemte 876 S 254 (2), Landbol
 100 (1), Missional 130 (1), Borgerl
 201 (2), Indre Miss 101 (1), Hus-
 mandsl 88 (0); [S+Borgerl+ Mis-
 sional; Indre Miss+Landbol+Husm].
 Formand: *Snedkerm. H. P. Larsen*.
 (K). Bo, FK&R, Skk
Agerboe, K., Arbejds. (S). K&R, Vj.
Andersen, A., Grdj. (V). K&R, Fko, Skk
 Vj.
Dalsgaard, J., Grdj. (V). Bo, Bø, Skk,
 Su.
Mortensen, O., Ekviperingshdr. (K). Bo,
 Bø, FSKk, FSu
Nielsen, J., Elektricitetsværksbest. (S).
 Bo, FBø, Skk, Su.
Svendsen, J., Hotelejer. (K) FVj.
 Komm. Revisorer: *LRSagf. Eriksen* og
Skolebest. Jessen Gammelgaard.

Sundhedskomm. Fmd: Værkf. *M. Jensen*
Bygningsinsp: Murerm. *J. Baandrup*.
Folkeregisterf: *N. K. Nielsen*.
Kommunekass: *N. K. Nielsen*.
Sekr: *N. K. Nielsen*.

Øster Egede

pr. Fakse. $\frac{1}{2}$ Storkebæk 78, Postkonto
18650. Amtsrkr: Præstø, Retskr 20
Store-Heddinge, Politikr: 15 Store-
Heddinge, Skattekr: Præstø, Vurdkr:
Fakse. — Af 138 Vælgere stemte 106.
S 38 (2), B F 68 (3).

Formand: Parcell. *Hans Nielsen*.
(B.F). Bø, *)FSu.

Henriksen, Jens, Arbejdsm. (S). Bø.
Jensen, Jens, Grdj. (B.F). Skk, Vj.
Næstfmd.

Michaelsen, M., Forp. (B.F). K&R, FVj.
Rasmussen, Henry, Vært. (S). Skk.
Komm. Revisorer: Grdj. *Ole Poulsen* og
Maskinsmed *H Aug. Jensen*.

Skolekomm. Fmd: Uddeler *G. Jensen*.

Øster Egesborg

pr. Langebæk. $\frac{1}{2}$ Stensby 8 u. Amtsrkr:
Præstø, Retskr: 22 Vordingborg, Politikr:
17 Vordingborg, Skattekr: Vording-
borg, Vurdkr: Vordingborg. — Af 613
Vælgere stemte 495. S 134 (3), R 130
(2), K 47 (1), V 183 (3); [S+R;
K+V].

Formand: Grdj. *Martin Johannessen*.
(R). K&R, *)FSu, Folkeregisterf.

Hansen, Jens Peter, Grdj. (V). Næstfmd.
Hansen, Oscar, Husejer. (S).

Jacobsen, Frederik, Parcell (V).

Knuth, K. F., Greve. (K). Vj.

Michaelsen, Karl, Tømrer. (S). Kass.

Nielsen, Hans Th., Parcell. (R).

Nielsen, Knud P., Forp. (V).

Petersen, Carl, Arbejdsm. (S).

Komm. Revisorer: Lærer *Svend Nielsen*

og Grdj. *Aksel Gundersen*.

Arbejdsnævn Fmd: Forp. *Knud Nielsen*.

Brændselsudv. Fmd: Husejer *Oscar Han-
sen*.

Børnev. Fmd: Forp. *Knud P. Nielsen*.

Kornnævn. Fmd: Grdj. *Jens Peter Han-
sen*.

Skolekomm. Fmd: Parcell. *Hans F. Han-
sen*.

Sundhedskomm. Fmd: Forp. *Hans Buch-
valdt*.

Pantefoged: Parcell. *Hans Jørgen Han-
sen*.

Øster Hassing

se Vester Hassing-Ø. Hassing.

Øster Hornum

pr. Støvring. $\frac{1}{2}$ Ø. Hornum 78 (Fmd:
 $\frac{1}{2}$ Ø. Hornum 10 x). Postkonto
60595. Amtsrkr: Aalborg, Retskr: 66
Nibe, Politikr: 47 Nibe, Skattekr: Ni-
be, Vurdkr: Nibe. — Af 992 Vælgere
stemte 860. Lokallister.

Formand: Rentier *Kr. Holm*, Estrup.
FBBr.

Andersen, Anders N., Grdj.

Andersen, Niels, Sognef.

Enggaard, Ejnar, Bygmester.

Kringel, Lars, Husm.

Kristensen, Johs., Grdj.

Munk, Kristian, Grdj.

Nielsen, Jens D., Grdj.

Qvist, Carl, Grdj.

Simonsen, Marius, Husm.

Sørensen, Eluf, Fabrikarb.

Komm. Revisorer: Grdj. *A. Andersen* og

Murerm. *S. Thysse*.

Skolekomm. Fmd: Sognepr. *P. T. Küle-
rich*.

Kæmner: *Ohr. Andersen*.

Øster Hæsing

pr. Højrup. $\frac{1}{2}$ Højrup 95, Postkonto-
48597. Amtsrkr: Svendborg, Retskr:
37 Faaborg, Politikr: 26 Faaborg, Skat-
tekr: Faaborg, Vurdkr: Salling H. —
Af 262 Vælgere stemte 226. S 26 (1),
R 66 (2), K 32 (1), V 68 (2), U P
34 (1); [K+V].

Formand: Grdj. *F. Jensen*. (V).

*)FSu, *)FVj, Folkeregisterf.

Andersen, K. G., Lærer. (V). FBø, K&R.

Frederiksen, Johannes, Møller. (R). FSkk

Næstfmd

Hansen, H. P., Grdj. (V). Bsk.

Holme, L., Grdj. (K). Skk.

Jensen, A., Statshusm. (S). Bi, K&R.

Pedersen, N. P., Vognm. (R). FBBr.

Komm. Revisorer: Lærer *R. Ulrikkeholm*

og Grdj. *Hans Jensen*.

Sundhedskomm. Fmd: Murerm. *C. Skov-
lund*.

Pantefoged: Arbejdsm. *Johs. Kjærulff*.

Østerild

pr. Østerild. $\frac{1}{2}$ Østerild 16. Amtsrkr:
Thisted, Retskr: 74 Thisted, Politikr:
53 Thisted, Skattekr: Thisted, Vurdkr:
Vester Han H. — 340 Vælgere. Fæl-
lesliste.

Formand: Sognef. *Chr. Oddershede*.

K&R, Sko, *)FSu, Vgb, Vj.

Christensen, Ejnar, Husm. Vgb, Vj.

Jensen, Martin Søndergaard, Husm. Sko,

Vgb, Vj, Kass.

Kloster, Jens, Arbejdsm. Bø.

Nergaard, Erik, Grdj. Bø, Sko, Vgb

Komm. Revisorer: Grdj. *Jens P. Dams-
gaard* og Stationsforst. *Thomsen*.

Skolekomm Fmd: Pastor *Langkjær*, Hun-
strup.

Pantefoged: Sognef. *Chr. Oddershede*

Øster Jølby se Galtrup-Øster Jølby.

Østerlars-Gudhjem

pr. Østerlars. $\frac{1}{2}$ Østerlars 72, Postkonto
83055. Folkeregistret: $\frac{1}{2}$ Gudhjem 98.
Amtsrkr: Bornholm, Retskr: 26 Neksø,
Politikr: 18 Rønne, Skattekr: Neksø,
Vurdkr: Bornholms nordre. — Af
1436 Vælgere stemte 1161. S 184 (2),
R 73 (0), K 197 (2), V 411 (5),
Fiskerl 97 (1), Haandværkerl 69 (1),
Borgerl 52 (0), D.K 70 (0); [K+V]:
Fiskerl+Haandværkerl+Borgerl].

Formand: Grdj. *Wiggo Kure*. (K).

Brø, FSu.

Due, Poul, Karetmager. (V).

Hansen, Jens C., Avlsbruger. (V). Brø.

Hansen, Johs., Dir. (V). Næstfmd.
Harild, P. S., Grdj. (K).
Jensen, Frede, Arbejdsm. (S).
Jensen, Viktor, Arbejdsm. (S).
Lind, Christian, Fisker. (Fiskerl).
Lund, Vuld., Grdj. (V).
Olsen, Ejner, Avlsbruger. (V).
Rønne, Viggo, Bødkerm. (Haandv).
 Komm. Revisorer: Toldass. *Dam-Johansen*
 or Lærer *H. Andersen*.
 Skolekomm. Fmd: Pastor *Nepper-Christensen*
 Sundhedskomm. Fmd: Vognm. *J. Arnoldus*.
 Folkeregisterf: Kommunekass. *J. Christiansen*.
 Kommunekass: *Jul. Christiansen*.
 Pantefogeder: Gudhjen: Sandemand
Tranberg. Østerlars: Sandemand *Grønbeck*.

Øster Lindet

pr. Øster Lindet. § Ø. Lindet 50 (9—11), Postkonto 83357. Amtsrkr: *Haderslev*, Retskr: 90 *Rødning*, Politikr: 67 *Toftlund*, Skattekr: *Frøgs og Nørre Rangstrup*, Vurdkr: *Rødning*. — Af 491 Vælgere stemte 421. Nørresogn 105 (2), Sønderogn 117 (2), Husmandsl 43 (1), Næringsdr 71 (1), Arbejderl 52 (1), Kvindel 30 (0).
 Formand: Landm. *Peter Villadsen*. (Landbol). FBræ.
Bukshalt, Marius, Landm. (Landbol). Næstfmd.
Hansen, J., Bygmester. (Næringsdr).
Larsen, Ejner, Landm. (Husmandsl).
Mathiasen, R., Grdj. (Nørresogn).
Petersen, P. O., Arbejder. (Arbejderl).
Schmidt, H., Grdj. (Nørresogn).
 Komm. Revisorer: *P. Jørgensen* og *Ejner Larsen*.
 Skolekomm. Fmd: *K. Simonsen*.
 Skolenævn Fmd: Ø. Lindet: *K. Simonsen*. Stenderup: *J. Bruun*.
 Sundhedskomm. Fmd: *Lars Hansen*.
 Kommunekass. og Sekr: *Valdemar Hansen*.
 Pantefoged: *Jørgen Ravn*.

Øster Løgum

pr. Hovslund. § Hovslund 8432, Postkonto 38400. Amtsrkr: *Aabenraa*, Retskr: 92 *Aabenraa*, Politikr: 68 *Aabenraa*, Skattekr: *Aabenraa*, Vurdkr: *Aabenraa*. — Af 1008 Vælgere stemte 844 S 215 (2), Erhvervsl 109 (1), Husmandsl 236 (3), D 193 (2), T 91 (1); [S+Erhvervsl+Husmandsl+D].
 Formand: Husm. *Jens Christensen*. (Husmandsl). K&R, FSu, FVj.
Gallø, M., Grdj. (D)
Fallesen, P., Grdj. (D).
Jensen, Henning P., Arbejder. (S).
Jørgensen, Jg., Husm. (Husmandsl).
Nielsen, P., Husm. (Husmandsl).
Peckruhn, Fr. Ludvig, Arbejdsm. (S). FBræ, FBø.
Schmidt, Hans, Vognm. (Erhvervsl). K&R.
Schmidt, Th., Grdj. (T) Bsk, K&R.
 Komm. Revisorer: *Henning P. Jensen* og *Købm. Th. Dellefsen*.

Beskæftigelsesudv. Fmd: *Fr. Tiedemann*.
 Kornnævn. Fmd: Grdj. *Marius Sønnikæen*.
 Skolekomm. Fmd: Købm. *P. J. Brik*.
 Personregisterf: Sognef. *R. Callesen*.
 Kass. og Sekr: *Fr. Kolmos*.
 Pantefoged: Kontorist *Peter Hansen*.

Øster Marie

pr. Øster Marie § 56. Amtsrkr: *Bornholm*, Retskr: 26 *Neksbø*, Politikr: 18 *Rønne*, Skattekr: *Neksbø*, Vurdkr: *Bornholms ndr.* — Af 1507 Vælgere stemte 1048. S 236 (2), R 144 (2). K 46 (0), V 503 (6), Rf 23 (0), U.P. 96 (1)
 Formand: Grdj. *Jens Jensen*. (V) FSu.
Andersen, Alfred, Mejeribest. (V). Næstformand.
Christensen, Jens, Grdj. (V).
Clausen, Alfred, Avlsbruger. (V).
Henriksen, Karl, Boghdlr. (S).
Jensen, Karl, Avlsbruger. (V).
Kofod, Johs., Husm. (R).
Larsen, Kaj Aage, Husm. (R).
Lund, Johs., Købm. (U.P.).
Pedersen, Godfred, Arbejdsm. (S).
Skotte, J. Walter, Grdj. (V).
 Komm. Revisorer: *Karl Henriksen* og *Bankk. Kr. Hansen*.
 Skolekomm. Fmd: Sognepr. *J. Jørgensen*.
 Børnev. Fmd: *Alfred Andersen*.
 Kommunekass: *Fr. Aakerlund*.
 Pantefoged: *Emil Pedersen*.

Øster Nykirke

pr. Vonge. § Vonge 46 y. Folkeregistret: *Vonge*, § Vonge 36 Amtsrkr: *Vejle*, Retskr: 46 *Vejle*, Politikr: 35 *Vejle*. Skattekr: *Bjerge m. fl. H.*, Vurdkr: *Nørvang H.* — Af 920 Vælgere stemte 711. Lokallister
 Formand: Grdj. *A. Axelsen*. FBø, *) FSu.
Jensen, I., Husm. Sko.
Jensen, J., Husm. Skk.
Jensen, N., Mejeribest. K, Skk.
Madsen, M., Husm. Sko.
Nielsen, K., Husm. Sko.
Sørensen, Søren. K. R. Skk.
 Komm. Revisorer: *Møller H. Laurson* og Grdj. *Anders Mølgaard*.
 Skolekomm. Fmd: *S. Sørensen*.
 Folkeregisterf: *L. Laurson*.

Øster Skerninge

pr. Ollerup. § Vester Skerninge 182, Postkonto 6196. Folkeregistret: § V. Skerninge 144. Amtsrkr: *Svendborg*. Retskr: 33 *Svendborg*, Politikr: 24 *Svendborg*, Skattekr: *Faaborg*, Vurdkr: *Sunds H.* — Af 312 Vælgere stemte 271 S 44 (1), K 42 (1), V 130 (4), U.P. 55 (1).
 Formand: Grdj. *Niels Jespersen*. (V) FSu.
Hansen Pedersen, Erik, Arbejdsm. (S). Vj.
Jensen, Johannes, Grdj. (K). Bø, Næstformand.
Jespersen, Johannes, Husm. (V). Bræ, Sko.

Johansen, Thorvald, Grdj (U.P) Bø, FVj
Nielsen, Niels Rasmus, Gartner. (V).
 Aftenskolenævnt.
Nørremand, Anna, Fru. (V). Bi, Bø,
 Skk.
 Kommun Revisorer: Grdj. *Hans M. Han-*
sen og Gartner *Niels Rasmus Nielsen*.
 Skolekomm. Fmd: Sognepr. *O. M. Jakob-*
sen.
 Sundhedskomm Fmd: Arbejds. *Erik*
Hansen Pedersen.
 Kommunekass. og Folkeregisterf: Fru
Ester Jespersen.
 Pantefoged: Sognef. *Hans Nørremann*.

Øster Snede

pr. Hedensted. Postkonto 18000. Folke-
 registret: Løsning, f Ø. Snede 58.
 Amtsokr: Vejle, Retskr: 46 Vejle, Po-
 litikr: 35 Vejle, Skattekr: Bjerge m.
 fl. H., Vurdkr: Hatting H. — Af 1048
 Vælgere stemte 837. V 557 (6), Hus-
 mandsl 280 (3).
 Formand: Grdj. *P. Pedersen*. (V)
 Bsk, K&R, *)FSu, *)FVj.
Christensen, Johs., Murer. (V).
Christensen, Martin, Boelsm. (V).
Jakobsen, Chr., Grdj. (V). Kass.
Jensen, M., Grdj. (V). Bø, K&R, Næst-
 formand.
Laursen, Aa., Kontrolass. (V). Bræ, Bø,
Pedersen, P., Grdj. (V). Bsk, Bø, K&R,
 FSu.
Petersen, Mads, Grdj. (V). K&R, Sko.
Sørensen, S., Boelsm. (V). Bræ.
Thomsen, H., Grdj. (V). Sko.
 Skolekomm. Fmd: Sognepr. *M. Jacobsen*
 Børnev. Fmd: Sognepr. *M. Jacobsen*.
 Folkeregisterf: pens. Lærer *A. Sørensen*.

Øster Starup

pr. Aagaard. f Aagaard 90. Postkonto
 57400. Folkeregistret: Aagaard, f Aa-
 gaard 83. Amtsokr: Vejle, Retskr: 45
 Kolding, Politikr: 34 Kolding, Skatte-
 kr: Kolding, Vurdkr: Kolding H. —
 Af 795 Vælgere stemte 622. S 132
 (2), Lokale 490 (5).
 Formand: Grdj. *Erik Sørensen*. R,
 Skk, Sko, Su.
Fich, Johanne, Fru, Gartner. FBø, Vj.
Jørgensen, Marie, Fru. Bø.
Knudsen, C., Blikkenslager. Sko, FSu,
 Sekr, Kass.
Kruse, Laurids, Grdj. Bsk, Bø, Sko Vj.
Eyed, Marius, Grdj. R, FVj.
Nielsen, Søren, Husm. FBæ, Skk, Sko,
 Vj.
 Kommun. Revisorer: Uddeler *K. Rødtne*
 og Lærer *Støvring*.
 Skolekomm. Fmd: Pastor *S. Gamborg*
Andersen.
 Sundhedskomm. Fmd: Læge *Carl Winther*
 Folkeregisterf: Blikkenslager *O Knudsen*

Øster Svenstrup

pr. Skovsgaard f Skovsgaard 78. Folke-
 registret: f Skovsgaard 70. Postkon-
 to 7962. Amtsokr: Hjørring, Rets-
 kr: 73 Fjerritslev, Politikr: 53 Thisted.

Skattekr: Børglum m. fl. H., Vurdkr:
 Øster Han H. — Af 523 Vælgere stem-
 te 420. S 82 (1), Lokal 338 (4).
 Formand: Grdj. *Marius Christiansen*.
 (U.P). FBø, FSu, FVj.
Gramkow, Chr., Smedem. (U.P). FBæ,
 Folkeregisterf.
Nørregaard, Jakob, Husm. (U.P).
Ottesen, Jens Chr., Grdj. (U.P). Kass
Pedersen, Karl, Arbejds. (S).
 Kommun. Revisorer: Boghldr. *J. M. Nor-*
mølle og Uddeler *Harry Andersen*.
 Skolekomm. Fmd: Sognepr. *O Hvass*
 Sundhedskomm. Fmd: Læge *L. Thomsen*.
 Pantefoged: *Niels Kr. Jensen*.

Øster Tørslev

pr. Dalbyover f Ø. Tørslev 39 y. Folke-
 registret: Ø. Tørslev, f Ø. Tørslev 47.
 Amtsokr: Randers, Retskr: 62 Maria-
 ger, Politikr: 45 Hadsund, Skattekr:
 Hobro, Vurdkr: Gerlev-Støvring H. —
 Af 621 Vælgere stemte 530 S 133
 (2), R 61 (0), Borgerl 110 (1), V
 226 (4).
 Formand: Grdj. *Niels Mandrup*. (V).
 FBø, K&R, Su.
Bach, M., Boelsm (V). Skk, Sko, Vj.
Nielsen, H., Grdj. (U.P). Su.
Nielsen, N. Chr., Boelsm. (S). Bræ, Bø,
 Vj.
Stegger, S., Bødkern. (S). K&R, Skk,
 Sko
Sørensen, P., Grdj. (V). K&R, Skk, Vj.
Thomsen, Ax., Grdj. (V) Sko, Su, Kass.
 Kommun. Revisorer: Mejeribest. *M. Ander-*
sen og Grdj. *Severin Sørensen*.
 Skolekomm. Fmd: Grdj. *Peter Sørensen*
 Folkeregisterf: Pens. Lærer *K. Jørgensen*
 Pantefoged: *Valsted Velling*.

Øster Ulslev-Godsted

pr. Øster Ulslev. f Ø. Ulslev 60. Amts-
 okr: Maribo, Retskr: 29 Saksøbing.
 Politikr: 20 Saksøbing, Skattekr:
 Maribo, Vurdkr: Rødby. — Af 570
 Vælgere stemte 508. S 162 (3), R
 213 (4), V 133 (2).
 Formand: Best. *Sigurd Nygaard Ori-*
stoffersen. (R). FK&R. Folkeregisterf.
Aage, Knud Rasmussen, Grdj. (V).
 FBsk, FBø, K&R, Skk.
Jensen, Jens Frits, Grdj. (V). FBæ, Su.
 FVj.
Juliusen, Johannes, Arbejds. (S).
 K&R, FSu, Vj
Jørgensen, Ejner, Lærer. (R). Su, Vj.
Knudsen, Signard, Arbejds. (S). FH.
 Su, Vj, Næstfmd
Nielsen, Svend, Fisker. (S). H, Vj.
Petersen, Jens Peter, Parcell. (R). Su.
 Vj. Kass.
Rasmussen, Georg, Uddeler. (R). Bræ,
 Su.
 Kommun. Revisorer: Lærer *J. E. Rasmus-*
sen og Uddeler *G. Rasmussen*.
 Skolekomm. Fmd: Insp *Johannes Peder-*
sen.
 Sundhedskomm. Fmd: Sadelmager *W. O.*
Rasmussen
 Pantefoged: *William Nielsen*.

Øster Vedsted (Ribe Domkirkes Landsogn)

Ø. Vedated pr. Ribe. § Ribe 371. Amtsrkr: Ribe, Retskr: 87 Ribe, Politikr: 65 Ribe, Skattekr: Ribe, Vurdkr: Ribe. — Af 154 Vælgere stemte 130. S 40 (2), B.F 90 (4).
Formand: Grdj. *P. S. Pedersen*. (B.F). FSu. Folkeregisterf.
Grønnebæk, J. P., Grdj. (B.F). Vj.
Hansen, Holger, Grdj. (B.F). Vj.
Nielsen, A., Husm. (U.P). Skk.
Olsen, P., Arbejdsn. (U.P). Skk.
 Komm. Revisorer: Grdj. *V. Braagaard* og Grdj. *Holger Hansen*.
 Skolekomm. Fmd: *Joh. N. Stenderup*.

Øster Velling-Helstrup-Grensten

pr. Randers. § Helstrup 10. Amtsrkr: Viborg, Retskr: 78 Viborg, Politikr: 58 Viborg, Skattekr: Ngrlyng og Sønderlyng H., Vurdkr: Middelsam-Hovlbjerg H. — Af 514 Vælgere stemte 438. S 140 (3), R 47 (1), V 251 (5).
Formand: Grdj. *Jens Hvid*. (V). Su, Vj Folkeregisterf.
Hammershøj, Niels, Grdj (V). Su, Vj.
Hvid, Peder, Grdj. (V).
Johnsen, Jens Ohr, Grdj. (V). Vj.
Johnsen, Peter, Boelsm. (V). Su.
Lannig, Svend Aage, Grdj. (V) Bø, Su, Vj.
Olsen, P. O., Arbejdsn. (S). Bræ, Vj
Sørensen, Gunnar, Arbejdsn. (S).
Sørensen, Viggo Skyttegaard, Murer. (S) Su
 Komm. Revisorer: Grdj. *Ohr. Therkildsen* og Grdj. *Rasmus Malbo*.
 Skolekomm. Fmd: Grdj. *Niels Hansen*.
 Sundhedskomm Fmd: Grdj. *M. Rubach*.

Østofte

pr. Ryde. § Østofte 11 Amtsrkr: Maribo, Retskr: 30 Maribo, Politikr: 21 Rødby, Skattekr: Maribo, Vurdkr: Maribo.

— Af 841 Vælgere stemte 747. S 267 (4), R 89 (1), K 60 (0), V 197 (3), U.P 130 (1); [S+R; K+V].
Formand: Grdj. *Oari Nielsen*. (V). Bi, Bsk, FBø, K&R, *) FSu
Anderesen, Oari, Mejeribest. (V). Vj.
Anderesen, Oonrad, Vognm. (U.P). FBsk
Hansen, Johannes, Arbejdsn. (S). Skk, Vj.
Jensen, Sigurd, Cyklehldr. (S). Bø, K&R
Lund, Holger, Grdj. (V). Bræ, Skk, Vj.
Nielsen, Johannes, Statshum. (R). FBæ K&R
Nordahl, Aksel, Chauffør. (S). Bi, Bø, Vj.
Peisen, Jens P., Arbejdsn. (S). Bræ, Bsk, Skk, FVj
 Komm. Revisorer: Grdj. *C. Hansen* og Regnskabsf. *Aksel J. Hansen*.
 Skolekomm Fmd: Sognepr. *L. O. Brønnum*.
 Sundhedskomm. Fmd: Grdj. *Holger Lund*
 Kass: Lærer *E. H. Nielsen*.
 Pantefoged: *Leo B. Due*.

Østrup

pr. Otterup. § Otterup 151. Folkeregistret: § Otterup 359. Amtsrkr: Odense, Retskr: 41 Bogense, Politikr: 30 Bogense, Skattekr: Bogense, Vurdkr: Lunde-Skam H — Af 270 Vælgere stemte 238 S 51 (1), R 51 (2), K 43 (1), V 92 (3).
Formand: Propr. *S. L. Rasmussen*. (V). FBø, K&R, FSu.
Anderesen, Sv., Grdj. (V). FBæ, Bø, Su, Vj.
Christiansen, Otto, Grdj. (R). Bø. Su. Kassa.
Hansen, Ejner, Grdj. (K). By, K&R, Vj
Larsen, Johannes, Grdj. (V). Vj.
Pedersen, Chr., Tømrer. (R). By, Vj
Ørnebjerg, P. S., Statshum. (S) K&R, Skk.
 Komm. Revisorer: *V. Larsen* og *Ohr. Hansen*.
 Sundhedskomm. Fmd: *J. P. Larsen*.
 Folkeregisterf: *Sophus Paulsen*.

K. B. Larsen CIVILINGENIØR

Brøndboring

udfører

GEOTEKNISK INSTITUT's

Undersøgelsesboringer

Nørre Voldgade 2

Telefon Palæ 6233

København K.

Privat: Gothåb 4728

Stads- og Havneingeniører.

Aabenraa	Stads- og Havneing., cand. polyt. <i>Jørgen Ramhøj.</i>
Aalborg	Stadsing., cand. polyt. <i>J. L. Hamre.</i>
Aarhus	Havneing., cand. polyt. <i>A. Mortensen.</i>
Ballerup-Maaløv	Stadsing., cand. polyt. <i>A. J. Rambøll.</i>
Birkerød	Havneing., cand. polyt. <i>H. Gebauer.</i>
Bogense	Kommuneing., cand. polyt. <i>Poul Hvenegaard.</i>
Brønderslev	Kommuneing., cand. polyt. <i>Poul O. J. Larsen.</i>
Esbjerg	Stads- og Havneing., cand. polyt. <i>Th. Kirkelund-Jensen.</i>
Faaborg	Stadsing., cand. polyt. <i>Gotfred Thomsen.</i>
Fredericia	Stadsing., cand. polyt. <i>H. Nonboe.</i>
Frederiksberg	Stads- og Havneing., cand. polyt. <i>Knud Sørensen.</i>
Frederiksborg Slotssogn...	Stads- og Havneing., cand. polyt. <i>A. Grum-Schwensen.</i>
Frederikshavn	Direktør, Civilingeniør <i>Poul Møller.</i>
Frederikssund	Kommuneing., cand. polyt. <i>Svend Bjørnebo.</i>
Gentofte	Stadsing., cand. polyt. <i>Johannes Mørup.</i>
Gladsaxe	Stads- og Havneing., cand. polyt. <i>Bryner V. Harstøf.</i>
Glostrup	Stadsing., cand. polyt. <i>V. A. Westergaard.</i>
Haderslev	Kommuneing., cand. polyt. <i>Henry Larsen.</i>
Hasle-Skejby-Lisbjerg	Kommuneing., cand. polyt. <i>Helge Petersen.</i>
Hasseris	Stadsing., cand. polyt. <i>Hans Jørgen Hansen.</i>
Helsingør	Kommuneing., cand. polyt. <i>H. Fr. Bay-Hansen.</i>
Herlev	Kommuneing., cand. polyt. <i>Axel Andersen.</i>
Herning	Stadsing., cand. polyt. <i>A. T. Jørgensen.</i>
Hillerød	Kommuneing., cand. polyt. <i>Knud Conradsen.</i>
Hjørring	Stadsing., cand. polyt. <i>V. Brandt.</i>
Holbæk	Stadsing., cand. polyt. <i>A. Mygind Sørensen.</i>
Holstebro	Stadsing., cand. polyt. <i>P. Mogensen.</i>
Horsens	Stads- og Havneing., cand. polyt. <i>L. Malchow-Møller.</i>
Hvidovre	Stadsing., cand. polyt. <i>Bent Hunsø.</i>
	Stadsing., cand. polyt. <i>V. G. F. Bryndum.</i>
	Havneing., cand. polyt. <i>L. Andreasen.</i>
	Kommuneing., cand. polyt. <i>H. H. Sellebjerg-Andersen.</i>

Hørsholm	Kommuneing., cand. polyt. <i>A. B. Schüder.</i>
Kerteminde	Stads- og Havneing., cand. polyt. <i>N. G. Høst Madsen.</i>
Kolding	Stads- og Havneing., cand. polyt. <i>O. A. Lassen.</i>
Korsør	Stads- og Havneing., cand. polyt. <i>Hj. Ørnholt.</i>
København	Stadsing., cand. polyt. <i>Olaf Forchhammer.</i> Havnedirektør, Civiling. <i>Mogens Blach.</i> Havnebygmester, cand. polyt. <i>J. G. Rode.</i> Vanddirektør, Civiling. <i>M. Udsen.</i>
Køge	Stads- og Havneing., cand. polyt. <i>Svend Laurentzius.</i>
Lemvig	Stads- og Havneing. <i>M. Olsen.</i>
Lyngby-Taarbæk	Kommuneing., cand. polyt. <i>J. A. C. Rastrup.</i>
Nakskov	Stads- og Havneing., cand. polyt. <i>Ohr. Christensen.</i>
Nyborg	Stads- og Havneing., cand. polyt. <i>K. B. Adamsen.</i>
Nykøbing F.	Stads- og Havneing., cand. polyt. <i>Aug. S. Wille</i>
Næstved	Stads- og Havneing., cand. polyt. <i>R. P. Frandsen.</i>
Nørresundby	Stads- og Havneing., cand. polyt. <i>Sv. Fogtman</i>
Odense	Stadsing., cand. polyt. <i>H. V. Rygner.</i> Havneing., cand. polyt. <i>T. Fischer Hansen.</i>
Randers	Stads- og Havneing., cand. polyt. <i>I. P. Møller.</i>
Ribe	Stadsing., cand. polyt. <i>K. Dalsø.</i>
Ringsted	Stadsing., cand. polyt. <i>N. P. Olsen.</i>
Roskilde	Stadsing., cand. polyt. <i>E. S. A. Andreassen.</i>
Rudkøbing	Stads- og Havneing., cand. polyt. <i>H. A. Johansen.</i>
Rødovre	Kommuneing., cand. polyt. <i>E. M. Svendsen</i>
Rønne	Stads- og Havneing., cand. polyt. <i>Robert Sørensens.</i>
Sakskøbing	Stads- og Havneing., cand. polyt. <i>K. O. Thygesen.</i>
Silkeborg	Stadsing., cand. polyt. <i>P. Gunder Hansen.</i>
Skagen	Stadsing., cand. polyt.
Skive	Stads- og Havneing., cand. polyt. <i>J. Gellert.</i>
Slagelse	Stadsing., cand. polyt. <i>H. Kerstens.</i>
Svendborg	Stads- og Havneing., cand. polyt. <i>Harald Nygaard.</i>
Søllerød	Kommuneing., cand. polyt. <i>T. W. Rohde.</i>
Sønderborg	Stads- og Havneing., cand. polyt. <i>A. Holm-Petersen.</i>
Taarnby	Kommuneing., cand. polyt. <i>H. J. Knudsen.</i>
Taastrup	Kommuneing., cand. polyt. <i>Mikael Madsen.</i>
Thisted	Stadsing., cand. polyt. <i>E. Baumgarten Olsen.</i>
Tikøb	Kommuneing., cand. polyt. <i>L. Davidsen.</i>
Tønder	Stadsing., cand. polyt. <i>S. F. Jensen.</i>
Varde	Stadsing., cand. polyt. <i>H. O. Jensen.</i>
Vejlby-Risskov	Kommuneing., cand. polyt. <i>Jens Sjøgaard.</i>
Vejle	Stads- og Havneing., cand. polyt. <i>E. O. O. Bolterup.</i>
Viborg	Stadsing., cand. polyt. <i>Vilhelm Ehlert.</i>
Vordingborg	Stads- og Havneing., cand. polyt. <i>Aage Lauesen</i>

GASVÆRKSOVNE GASVÆRKSANLÆG

Kragh-Müller & Andersen

Sigurd Krøyers Eftf.

Gaaværkeingeniører, M af I.

Vestre Boulevard 4
Telegr. Adr: Kragand

København V.
Telefon Byen 7629



ADREMA AKTIESELSKAB

Købmægergade 60 - København K.

Telefon Central 14672 - 14675

Den store ADREMA-Plade rummer alle Oplysninger, som ønskes i dansk Kommunalforvaltning.

Se f. Eks. nedenstaaende Vandplade:

	1	4	8	5	9	6	10	7		3
	1234	12.75	53	106.00	123	184.50	43	104.00		2
4	—	12.75	Hr.					10.00		11
5	—	106.00	Fabrikøjer			18	1275	7.25		12
6	—	184.50	Rasmus Gyldenløve			V	1234	365.00		13
7	—	104.00	Stjernevej 18					10.00		14
			Grenaa							1
	10.00	29	7.25	365.00	10.00	800.00	1234	— Sommer		Kvartaler
		29	7.25	365.00	10.00	790.00	1234	— Vinter		—
	11	16	12	13	14	15	1			

- 1 Installation Nr.
- 2 Elektricitetsmaaler Nr.
- 3 Gade Nr.
- 4 Afgift af Assurancehane
- 5 --- Køkkenhaner
- 6 --- andre Haner
- 7 --- Skyllécisterner
- 8 Antal Køkkenhaner
- 9 --- andre Haner
- 10 --- Skyllécisterner
- 11 Afgift af Høvehaner
- 12 --- Haner til Kreaturvanding
- 13 --- for Vand til forskelligt Brug
- 14 Leje af Vandmaaler
- 15 Ialt
- 16 Antal Kreaturer

Se Bagsiden



ADREMA AKTIESELSKAB

Købmagergade 60 - København K.

Telefon Central 14672 - 14675

Et Par Eksemplarer paa Lister, trykt med ADREMA:

Vand- instal- lations- Nr.	An- sur- anø- hø- re Kr.	Køkken- høner		Andre Høner		W C.		Algh til Hø- ner m. m. Er.	Kvæstø- ser		Vand- til forsk. Brug Er.	Mø- ler- løje Er.	Lalt Er.	Vand- instal- tions- Nr.
		An- tal Stk.	Beløb Kr.	An- tal Stk.	Beløb Kr.	An- tal Stk.	Beløb Kr.		An- tal Stk.	Beløb Kr.				
854	2.67	-	-	-	-	-	-	-	-	-	-	2.67	854	
765	4.00	2	4.00	-	-	-	-	-	-	-	-	8.00	765	
768	4.00	2	4.00	-	-	-	-	-	-	-	-	8.00	768	
770	4.00	2	4.00	-	-	-	-	-	-	-	-	8.00	770	
771	8.67	3	6.00	1	1.50	2	3.00	-	-	-	-	21.17	771	
991	5.33	1	2.00	-	-	-	-	-	-	-	-	-	991	
779	4.67	1	2.00	-	-	-	-	-	-	-	-	-	-	
780	4.67	1	2.00	2	3.00	-	-	-	-	-	-	-	-	
782	6.00	1	2.00	2	3.00	1	2.00	-	-	-	-	-	-	
985	6.00	2	4.00	3	4.50	2	4.00	-	-	-	-	-	-	
986	6.67	2	4.00	2	3.00	2	4.00	-	-	-	-	-	-	
987	4.67	1	2.00	3	4.50	1	2.00	-	-	-	-	-	-	
912	4.67	1	2.00	3	4.50	1	2.00	-	-	-	-	-	-	
781	3.33	1	2.00	2	3.00	-	-	-	-	-	-	-	-	
778	2.67	1	2.00	-	-	-	-	-	-	-	-	-	-	
777	2.33	-	-	-	-	-	-	-	-	-	-	-	-	
776	4.00	-	-	-	-	-	-	-	-	-	-	-	-	
775	2.67	2	4.00	-	-	-	-	-	-	-	-	-	-	
772	2.67	-	-	-	-	-	-	-	-	-	-	-	-	
774	4.00	1	2.00	-	-	-	-	-	-	-	-	-	-	
769	6.67	2	4.00	-	-	-	-	-	-	-	-	-	-	
1000	-	-	-	-	-	-	-	-	-	-	-	-	-	
767	2.67	1	2.00	-	-	-	-	-	-	-	-	-	-	
766	4.67	1	2.00	-	-	-	-	-	-	-	-	-	-	
998	3.33	3	2.00	-	-	-	-	-	-	-	-	-	-	
997	5.33	2	4.00	-	-	-	-	-	-	-	-	-	-	
783	2.33	-	-	-	-	-	-	-	-	-	-	-	-	

112.69 31 62.00 20 30.00 10 22.00

Lebe Nr.	Stilles Navn og Bopæl	Er val- kom- mande 1. Jan- uar under 18 Aar	Antal Børn, der den 1. Jan- uar under 18 Aar
0860			
0861	Mektoarbejder 30 Ejvind Crone Larsen		
0862	Typograf 30 Egon Crone Larsen		
0863	ps. Lokomotivfører 31 Niels Nielsen	1/11 1/21	
0864	Husbestyrerinde. Pru 31 Hanne Hansen	B P	4/4 9/7
0865	Yæmer 32 Niels Martinus Larsen	2 P 1	5/2 6/9 9/7
0866	Elektraarbejder Gunnar Møller Andersen	2 P 2	4/3 8/1
0867	Pakmester 33 Lars Peder Jørgensen	2 P	7/4 9/7
0868	Kontor Ist. Pk. 33 Herta Irene Jørgensen	2 P	3/10 8/1
0869	Ekspeditrice. Pk. 33 Erna Anette Jørgensen	1/1 1/19	
0870	Forretningsbestyrer Rangerformand 33 Karl Dell Larsen	1/8 1/8	
	1. a. Jørgensen, Skidboer	2 P 1 2 P	9/8 8/8 1/1 8/2

Send os et Par Ord, og vi giver Dem uden Forbindende nærmere Oplysninger om ADREMA-Systemets Betydning for Dem.

Ejendomsbeskatningen m. v. i Skatte- aaret 19¹⁶/47.

Ved Ekspsekr. i Det statistiske Departement, cand. polit. Ch. B. O n d e.

A. Bykommunerne.

Kommunens Navn	Skattepligtig Grundværdi til		Skattepligtig Ejendoms-skyldværdi til		Udskrevet Grund-skyld til		Udskrevet Ejendoms-skyld til		Komm. Grundskyld-promille	Pris (i Øre) i (Okt. Kvt. 1946 for	
	Staten og Fælles-komm. Udligningsf.	Kommunen	Staten og Fælles-komm. Udligningsf.	Kommunen	Staten og Fælles-komm. Udligningsf.	Kommunen	Staten og Fælles-komm. Udligningsf.	Kommunen		Elektricitet	Gas
	1000 Kr.	1000 Kr.	1000 Kr.	1000 Kr.	1000 Kr.	1000 Kr.	1000 Kr.	1000 Kr.			
Åbenhavn	1148947	1196617	2188482	2241053	6894	8975	9848	12606	7,50	35	20
Åderiksbjerg	166976	174563	390004	444083	1002	1466	1755	2798	8,40	35	25
Årstofofte	199460	202527	312208	379743	1197	446	1405	627	2,20	30	30
Åbenraa	11713	12877	16591	25391	70	63	75	91	4,90	30	28
Åkerby	1528	1528	1444	2095	9	5	6	5	3,00	75	..
Ålborg	56425	56683	110998	136891	339	363	499	657	6,40	45	26
Århus	116363	116462	250468	272293	698	734	1127	1280	6,30	50	23
Årlinge-Sandvig ..	1398	1407	2297	2542	8	8	10	12	6,10	—	48
Åsena	4597	4549	6511	8693	28	18	29	26	4,00	45	40
Ågustenborg Fl....	798	796	958	1981	5	5	4	9	6,00	45	27
Ågense	2440	2501	2427	3059	15	20	11	18	8,00	50	50
Ågønderslev	5955	5968	5371	5278	37	41	24	27	6,80	40	40
Ålbjerg	29371	34499	65656	73568	176	276	295	441	8,00	50	20
Ålborg	3822	3822	6194	6677	23	18	28	24	4,80	45	35
Ådericia	18828	18885	29439	34679	113	109	132	146	5,70	55	28
Åderikshavn	12718	13430	13583	17709	76	89	61	66	4,40	60	25
Åderikssund	3549	3574	5087	6111	21	18	23	23	5,00	40	36
Åderiksværk	2379	2366	5652	6698	14	10	25	22	4,40	60	40
Årenaa	4430	4474	7108	9950	27	30	32	25	3,20	50	25
Åderslev	16145	16289	24624	34091	97	72	111	113	4,40	40	25
Åsle	829	819	536	1174	5	5	2	6	6,34	—	45
Ålsinger	18457	19740	29140	37423	111	103	131	146	5,20	50	20
Ålserning	16439	16322	18660	25434	99	65	84	76	4,00	40	23
Ållørd	8940	8945	18522	21896	54	27	83	50	3,00	—	30
Ållørd	10623	10664	11789	13940	64	58	63	50	5,40	40	30
Ålbro	4055	5734	4758	9277	24	32	21	39	5,60	60	34
Ålbæk	14354	14506	18407	20030	86	93	83	96	6,40	35	35
Ålstebro	8666	8723	11197	16120	52	46	50	64	5,30	40	35
Ålsens	25618	25618	37482	41216	154	200	169	239	7,80	50	30
Ålster Flække	1429	1304	514	1027	9	9	2	5	7,00	50	..
Ålundborg	6981	6754	10593	11488	42	43	48	55	6,40	55	32
Ålterminde	2953	3157	4019	6331	18	22	18	33	6,80	50	50
Ålting	27082	27675	43877	56486	162	149	197	229	5,40	40	25
Ålør	8582	8626	11960	13486	51	35	54	41	4,10	50	30
Ålsterfeld Fl.	481	473	962	1392	3	4	4	9	8,40
Ålsgø	10637	10637	10403	12917	64	75	47	64	6,29	45	36
Ålsmvig	4680	4690	4267	6109	28	18	19	17	3,80	50	40
Ålsgår	2369	2369	2720	3563	14	9	12	10	3,60	50	40
Ålsgumkloster Fl....	1127	1127	594	1378	7	9	3	8	8,00	73	..
Ålslø	862	836	747	1075	5	4	3	4	5,00	50	..
Ålslø	*3025	4183	*8479	10845	*24	38	*38	73	9,00	55	30
Ålstrådal Hdpl.	786	721	1097	1565	5	4	5	7	6,00	60	35
Ålstedfart	6475	6536	10224	11129	39	33	46	42	5,00	50	30
Ålshavn	*12720	13443	*19069	23139	*76	98	*86	127	7,32	57	34

) Tallene gælder for 1945/46.

Kommunens Navn	Skattepligtig Grundværdi til		Skattepligtig Ejendoms- skyldværdi til		Udskrevet Grund- skyld til		Udskrevet Ejendoms- skyld til		Komm. Grundskyld- promille	Pri- (i Ør- i Okt 1946)
	Staten og Fælles- komm. Udligningsf.	Kommunen	Staten og Fælles- komm. Udligningsf.	Kommunen	Staten og Fælles- komm. Udligningsf.	Kommunen	Staten og Fælles- komm. Udligningsf.	Kommunen		
Neksø	2551	2552	869	1503	15	9	4	4	3,50	70
Nibe	1359	1359	1400	2150	8	8	6	10	6,00	40
Nordborg Fl.	705	731	675	1456	4	7	3	11	10,00	55
Nyborg	6814	6773	9860	12400	41	59	44	81	8,76	50
Nykøbing F.	18294	18271	33700	39140	110	91	152	147	5,00	50
" M.	5728	5760	8298	10280	34	32	37	43	5,60	45
" S.	3936	3903	4089	4528	24	27	18	23	6,80	35
Nysted	*1557	1714	*1240	3068	*9	8	*6	10	4,40	50
Nørstved	16065	15740	38066	39359	96	84	171	159	5,40	55
Nørresundby	5496	5523	11005	14866	33	19	50	39	3,40	45
Odense	116678	116683	213975	230490	700	548	963	830	4,70	45
Præstø	1522	1524	1900	2787	9	9	9	12	6,00	60
Randers	34241	34456	56592	63819	205	276	264	383	8,00	50
Ribe	5110	5291	4800	6950	31	21	22	21	4,00	45
Ringkøbing	3002	2974	4744	6561	18	6	21	10	2,00	50
Ringsted	7603	8367	12476	16383	46	42	56	61	5,00	55
Roskilde	20448	20956	34846	37754	123	117	157	159	5,60	40
Rudkøbing	3832	3848	4575	5245	23	15	21	16	4,00	40
Rødby	*3404	4142	*1426	3701	*20	29	*6	19	7,00	75
Rønne	10302	10221	10456	12568	62	56	47	52	5,50	55
Saksøbing	*1317	1764	*2914	3842	*8	11	*13	19	6,50	55
Silkeborg	12779	12934	27719	31869	77	78	125	129	4,60	30
Skagen	4055	4181	4758	8751	24	26	21	41	6,20	60
Skanderborg	3165	3155	4402	6260	19	15	20	22	4,66	50
Skelskør	2602	2624	3120	3390	16	18	14	18	7,00	50
Skive	9719	9520	10200	12754	58	76	46	77	8,00	43
Slagelse	13336	13487	26813	33065	80	81	121	149	6,00	50
Sorø	2431	2550	4988	7210	15	10	22	21	3,90	60
Stege	2489	2636	3861	4231	15	13	17	16	5,00	50
Store-Heddinge	3520	3472	2583	3204	21	14	12	10	4,00	54
Struer	4504	4501	5757	6582	27	35	26	38	7,80	60
Stubbekøbing	*2080	2493	*1756	2740	*12	20	*8	16	7,90	65
Svaneke	705	691	456	938	4	2	2	2	3,00	80
Svendborg	*21254	21741	*22562	38858	*128	118	*102	128	4,40	35
Sæby	2028	2024	2840	3130	12	15	13	18	7,60	40
Sønderborg	12138	12396	20577	26327	73	75	93	118	6,00	40
Thisted	8972	8927	12334	17032	54	23	56	33	2,60	65
Tønder	4882	4944	7383	10081	29	30	33	45	6,00	..
Væde	7596	7591	6689	9701	46	34	30	33	4,50	45
Vejle	23787	23916	42745	44871	143	132	192	184	5,50	55
Viborg	14296	14643	18724	30142	86	59	84	90	4,00	45
Vordingborg	8303	8538	14686	15989	50	64	66	90	7,50	55
Æbeltoft	1037	1056	1257	2155	6	5	6	8	4,72	38
Ærskøbing	1107	1159	1215	1763	7	4	5	5	4,00	60

*) Tallene gælder for 1945/46.

B. Sognekommunerne.

NB. Tallene er foreløbige.

Kommune	Skattepligtig Grund- værdi til Kommunen	Skattepligtig Ejen- domsskyldværdi til			Udskrevet Grundskyld til			Udskrevet Ejend skyld til			Kommunal Grundskyld- promille
		Staten og Fælles- komm. Udlig.n.fond	Amtsfond	Sognekommuner	Staten og Fælles- komm. Udlig.n.fond	Amtsfond	Sognekommuner	Staten og Fælles- komm. Udlig.n.fond	Amtsfond	Sognekommuner	
	1000 Kr.	1000 Kr.	1000 Kr.	1000 Kr.	1000 Kr.	1000 Kr.	1000 Kr.	1000 Kr.	1000 Kr.	1000 Kr.	
Aabenraa Amtsrkr.											
Adsbøl	1052	176	78	880	6	11	12	1	1	7	11,24
Bedsted	1641	360	211	998	10	18	21	2	1	10	12,80
Bjolderup	3776	903	524	2429	23	40	56	4	3	27	14,80
Bov	4725	1731	2759	4421	25	49	74	8	18	52	15,70
Bovrup	1512	323	226	932	9	15	19	1	1	9	12,60
Egvad	1239	189	49	630	7	13	19	1	—	7	15,40
Ensted	3122	568	250	1514	18	33	35	3	2	13	11,30
Felsted	5119	1213	459	2496	31	53	76	5	3	28	14,80
Grænsten	1882	2405	3350	4127	10	19	24	11	21	40	12,80
Hellevad	2111	568	421	1477	13	22	25	3	3	13	12,00
Hjorkær	2710	608	394	1547	16	28	37	3	3	16	13,65
Holbøl	3353	848	531	1907	19	35	58	4	3	25	17,20
Kliplev	2841	469	348	1532	17	30	47	2	2	19	16,52
Kværs	2281	519	128	990	13	24	46	2	1	15	20,00
Løjt	5042	1030	531	3179	31	53	79	5	3	37	15,60
Rinkonæs	2222	521	468	1415	12	23	48	2	3	23	21,60
Rise	3339	1184	1304	3008	20	35	39	5	8	26	11,60
Uge	1771	286	87	684	10	18	21	1	1	6	12,00
Varnæs	1785	490	259	1043	11	19	21	2	2	9	11,90
Øster Løgum	3262	698	442	1968	20	34	48	3	3	22	14,70
Aalborg Amt.											
Aaby-Birsted	5081	991	735	2616	27	66	102	4	6	39	20,00
Aalb. Frue Lds. (Egholm)	274	45	1	138	2	4	4	—	—	1	14,00
Aarestrup	1657	206	65	816	8	18	30	1	1	11	18,10
Aars	3236	1545	1895	3089	20	43	60	7	15	43	18,60
Als	3244	425	312	762	19	43	58	2	2	10	18,00
Astrup-Storarden	3306	959	817	1830	19	42	77	4	6	32	23,40
Bislev	1441	278	173	738	9	19	26	1	1	10	18,00
Blære-Ejdrup	1893	303	83	864	11	25	39	1	1	13	20,45
Brorstrup-Haverslev ..	2000	249	264	1405	12	27	35	1	2	19	17,50
Buderup-Gravlev	3097	590	666	2347	19	42	64	3	5	37	20,60
Bælum-Solbjerg	4013	899	311	2440	23	51	59	4	2	27	14,80
Ellishøj-Svenstrup	2364	652	637	1573	14	31	43	3	5	21	18,00
Færstrup	1841	375	112	934	11	23	38	2	1	14	20,70
Førslev-Dal-Volsted ..	2636	515	107	1162	16	34	48	2	1	16	18,40
Frør	1144	331	52	603	6	15	16	1	—	6	14,00
Gerding-Blenstrup ..	2334	637	131	1162	14	31	40	3	1	15	16,94
Gislum-Vognsild	3109	406	209	2069	18	40	43	2	2	21	13,76
Gudum-Lillevorde	2540	491	339	1551	16	34	66	2	3	30	26,00
Gundersted	1193	121	66	379	7	16	25	1	1	6	20,80
Gunderup-Nøvling	5248	975	545	2503	31	67	80	4	4	29	15,30
Hadsund	6633	2661	3072	4574	39	86	167	12	24	86	25,20
Hals	2381	512	583	1399	15	33	82	2	5	36	34,50
Hasseris	8992	10907	11990	16991	54	117	54	49	95	76	6,00
Havbro	1219	137	95	493	7	16	13	1	1	4	11,00
Horsens-Hammer	3795	737	449	1621	23	49	90	3	4	29	23,60
Kongens Tisted-Binde- rup-Durup	2960	552	372	1670	17	38	25	2	3	11	8,40
Kornum-Løgsted	1345	178	28	586	9	19	22	1	—	7	16,00

Kommune	Skattepligtig Grund- værdi til Kommunen	Skattepligtig Ejendoms- skyldværdi til			Udskrevet Grundskyld til			Udskrevet Ejend skyld til			Kommunal Grundskyld- promille
		Staten og Fælles- komm. Udliign.fond	Amtsfond	Sognekommuner	Staten og Fælles- komm. Udliign.fond	Amtsfond	Sognekommuner	Staten og Fælles- komm. Udliign.fond	Amtsfond	Sognekommuner	
Lovns-Alstrup	1100	157	194	540	7	14	31	1	2	11	28,0
Lundby	660	70	28	264	4	9	9	—	—	3	13,2
Mov	3164	250	262	657	16	34	95	1	2	15	30,0
Næsborg-Skarpsalling- Ovtrup	3209	400	168	1685	20	44	32	2	1	13	10,0
Nørholm	1176	123	50	351	7	16	31	1	—	7	26,0
Nørre Tranders	7889	12308	15652	17047	48	100	205	55	124	332	26,0
Ove-Valsgaard	3257	540	258	1656	20	42	39	2	2	15	11,5
Overlade	2332	344	364	1097	14	30	49	2	3	17	21,0
Ranum-Malle	2693	645	808	2227	16	35	32	3	6	20	11,8
Ravnkilde	2364	563	170	1062	15	34	43	3	1	14	18,0
Rold-Vebbestrup	2828	324	156	1164	16	37	74	1	1	23	26,2
Romdrup-Klarup	1998	329	107	788	12	26	40	1	1	12	20,2
Rostrup	1690	185	68	1052	10	22	34	1	1	16	20,2
Rørbæk-Grynderup- Stenild	2896	385	169	1144	17	37	49	2	1	14	16,8
Sehler	712	101	129	492	4	10	26	1	1	14	36,0
Sejlfled	988	285	151	481	6	13	29	1	1	11	29,2
Skibsted-Lyngby	2903	594	359	1205	17	38	67	3	3	21	23,0
Skivum-Giver	1698	213	160	704	10	22	46	1	1	23	2,70
Skørping	2035	752	947	1758	9	28	50	3	8	33	24,8
Store Astrup	532	46	22	192	3	7	8	—	—	2	15,0
Store Brøndum-Siem- Torup	2340	366	96	991	13	29	59	2	1	19	25,0
Storvorde	1300	120	142	448	8	17	37	1	1	10	28,6
Strandby-Farsø	4411	1095	880	3621	27	58	80	5	7	49	18,0
Sulsted-Ajstrup	5412	834	593	2050	31	70	130	4	5	37	24,0
Sundby-Hvorup	4096	4376	6010	7117	25	54	131	20	48	171	32,0
Sønderholm-Frejlev Sdr. og Nr Kongerslev- Komdrup	3704	342	247	1205	21	47	74	2	2	18	20,0
Sønder Tranders	3208	624	456	1620	19	41	64	3	4	24	20,0
Sønder-Suldrup	1303	432	287	1031	8	17	16	2	2	9	12,0
Sønderup-Suldrup	2699	471	544	1931	16	35	54	2	4	29	20,0
Ullis-Fovlum	1211	155	185	638	7	16	24	1	1	10	20,0
Ulsted	2432	487	273	930	16	35	54	2	2	16	22,4
Ulstrup	1776	320	448	1117	10	23	27	1	1	13	14,9
Vadum	2339	247	127	1183	14	30	53	1	1	20	22,7
Veggerby	2274	246	139	1333	14	29	45	1	1	20	20,0
V. Hassing-Ø. Hassing... Vester Hornum-Hylle- bjerg-Flejsborg	5657	1439	737	2406	36	79	122	6	6	39	21,6
Vilsted-Vindblæs	2444	258	150	825	15	32	44	1	1	11	18,0
Vokselev	2002	336	267	996	12	26	28	2	2	14	14,0
Vokslev	2081	396	63	1082	12	27	33	2	1	13	15,7
Øls-Hørby-Døstrup	2512	476	159	1303	15	32	30	2	1	12	12,0
Øster Hornum	3155	490	367	1398	19	40	39	2	3	13	12,0
Aarhus Amt.											
Aaby	7881	8600	11266	13759	47	95	91	39	82	120	11,6
Albø	796	263	29	524	5	10	14	1	—	7	17,2
Astrup-Tulstrup-Hvilsted Beder-Malling	3947	940	293	1862	24	48	53	4	2	17	13,4
Borom-Lyngby	5546	1728	1305	2907	33	67	71	8	9	28	12,8
Borom-Lyngby	1925	454	121	787	12	23	27	2	1	8	14,0
Brabrand-Sdr. Aurslev Elev	5442	2389	2836	4837	32	64	111	11	21	74	20,4
.....	554	204	57	316	4	7	8	1	—	3	13,6

Kommune	Skattepligtig Grundværdi til Kommunen	Skattepligtig Ejendoms-skyldværdi til			Udskrevet Grundskyld til			Udskrevet Ejendoms skyld til			Kommunal Grundskyldpromille
		Staten og Fælleskomm. Udlig.n.fond	Amtsfond	Sognekommuner	Staten og Fælleskomm. Udlig.n.fond	Amtsfond	Sognekommuner	Staten og Fælleskomm. Udlig.n.fond	Amtsfond	Sognekommuner	
lsted	1283	238	160	789	8	16	26	1	1	12	20,00
osmer-Halling	3389	1082	617	1975	21	41	47	5	4	21	14,00
rundfør-Spørring	2335	607	389	1454	14	26	34	3	3	16	14,40
ylling	3160	866	429	1735	19	38	30	4	3	12	9,40
arlev-Framlev	3756	1273	464	2190	23	45	53	6	3	23	14,00
asle-Skejby-Lisbjerg	4972	2750	3130	4524	30	60	80	12	23	54	16,00
ohne-Tranbjerg	7603	4993	5845	8261	46	92	122	22	42	99	16,00
undslund	2830	922	422	2083	17	34	48	4	3	26	16,80
ding	2179	418	171	1331	13	26	39	2	1	18	18,00
ngaa	2047	353	137	876	12	25	31	2	1	10	15,00
narslet	3342	1461	592	2051	21	42	36	7	4	17	10,80
lder	8956	8642	8072	12175	54	108	95	39	58	97	10,60
rmslev-Kolt	4354	1106	692	2120	26	52	64	5	5	24	14,80
andlev-Bjergager	3651	1093	314	1717	22	44	53	5	2	19	14,60
bro-Faarup	2071	624	319	1260	12	25	40	3	2	18	19,12
ksild-Nølev	3230	1104	394	1969	19	38	36	5	3	17	11,20
jelle-Skørring	2178	468	126	1041	13	26	32	2	1	11	14,60
civholne-Skovby	2552	658	213	1208	16	32	45	3	2	16	17,50
ørring-Stjær-S. Galten	3361	1221	857	2523	20	41	40	5	6	23	12,00
sten-Folby	3866	721	134	1969	23	47	62	3	1	24	16,00
st-Kasted	2330	918	200	1389	14	29	50	4	1	23	21,60
set	2467	663	299	1490	15	30	21	3	2	9	8,36
ørrild	1839	381	169	817	11	22	21	2	1	8	11,00
ige-Ølsted	2395	478	169	1097	14	29	48	2	1	22	20,00
ing	276	1	6	26	2	—	6	—	—	—	22,40
øjby-Risskov	14204	5256	6146	9804	80	169	148	24	45	76	10,40
by	9873	10353	13470	16666	59	120	141	47	98	178	14,25
itten-Haldum-Hadston	3858	1481	1365	2811	23	47	75	7	10	41	19,40
rting-Falling	3172	955	482	1865	19	39	74	4	3	32	23,20
ssens Amtsrkr.											
perup-Rorslev	4286	1360	766	2552	26	25	62	6	3	28	14,40
sagø	475	100	27	242	3	3	7	—	—	3	15,10
lislev-Ejby	2853	1390	1418	2375	17	17	57	6	5	36	20,00
arløse	2113	613	245	1045	13	12	36	3	1	15	17,20
ønderup	3565	1418	1232	2582	21	20	68	6	4	37	19,20
reslette	3096	768	280	1331	19	18	46	3	1	15	14,80
oldsted-Harndrup	3436	1074	757	2109	21	20	62	5	3	28	18,00
emløse	3124	796	412	1689	18	17	34	4	1	14	10,80
ins-Ørslev	3143	1021	229	1474	18	17	41	5	1	14	13,00
umborg	1039	361	366	712	7	7	15	2	1	7	14,00
umtofte	3980	1106	226	1804	24	24	60	5	1	20	15,00
lsted	3241	1169	956	1974	19	19	55	5	3	25	16,95
aarby	3914	1450	1247	2597	24	23	78	7	4	39	20,00
sløns	1100	195	110	504	7	6	21	1	—	7	19,50
usby	2579	1136	158	1317	16	16	40	5	1	16	15,70
gslev	1533	786	352	1284	10	10	21	4	1	13	13,62
svslunde	3256	1232	950	2289	20	19	39	6	3	21	12,00
ørte	2342	479	99	1068	13	12	37	2	—	12	15,60
erum	2358	687	334	1396	14	14	52	3	1	23	22,00
ing	3688	1904	2099	3312	22	21	92	9	7	62	25,00
iddelfart Købstads											
Ldd. (Fæng)	294	106	—	99	2	2	5	—	—	1	18,18
ørre Aaby	2279	1508	1858	2853	14	13	39	7	6	34	16,90

Kommune	Skattepligtig Grundværdi til Kommunen			Udskrevet Grundskyld til			Udskrevet Ejend skyld til			Kommunal Grundskyldpromille	
	Staten og Fælleskomm. Udlig.n.fond	Amtsfond	Sognekommuner	Staten og Fælleskomm. Udlig.n.fond	Amtsfond	Sognekommuner	Staten og Fælleskomm. Udlig.n.fond	Amtsfond	Sognekommuner		
											1000 Kr.
Rørup	2249	987	273	1372	14	14	39	4	1	18	17,2
Sandager-Holevad	1956	549	127	1213	11	11	33	2	—	12	17,0
Skydebjerg-Orte	3906	1642	1675	3372	23	22	69	7	6	45	17,6
Søby-Turup	2498	467	251	994	15	14	54	2	1	15	21,6
Søllested-Vedtofte	2250	527	112	1188	12	12	30	2	—	12	13,4
Sønderby	2191	1028	701	1740	13	13	35	5	2	21	16,0
Tanderup	1676	604	252	1058	10	10	16	3	1	8	9,7
Udby	2024	710	215	1040	12	12	26	3	1	10	12,8
Vejlby-Strib	5651	2010	2722	4503	33	32	102	9	9	61	18,0
Ørsted	1901	1044	200	1277	12	12	26	5	1	13	13,6
Bornholms Amt.											
Aaker	4215	1697	721	3066	25	108	76	8	11	41	18,0
Bodilsker	2369	1011	490	1633	14	61	33	5	8	17	14,0
Hasle Købst.s Ldd.	188	126	2	..	1	2
Ibsker	2411	906	408	1661	15	63	34	4	6	18	14,2
Klemensker	4633	1506	838	3106	28	119	67	7	13	34	14,4
Knudsker	1861	1682	1479	2206	11	48	31	8	23	27	16,4
Nyker	2261	882	468	1463	14	58	40	4	7	19	17,6
Nylarsker	1823	643	236	1317	11	47	28	3	4	15	15,2
Olsker	1675	432	700	1299	10	43	33	2	11	19	19,5
Pedersker	1851	811	362	1518	11	47	41	4	6	24	22,0
Povlsker	1974	629	375	1196	12	51	31	3	6	14	15,5
Rutsker	1954	574	371	1209	12	50	31	3	6	15	16,0
Rø	1364	440	326	808	8	36	15	2	5	7	11,2
Vester Marie	3834	1150	462	2677	21	102	67	5	7	35	17,6
Østerlarsker-Gudhjem...	3588	1229	987	2634	22	92	56	6	15	31	15,6
Øster Marie	4336	1462	582	2749	26	110	87	7	9	38	20,0
Frederiksborg Amt.											
Alsønderup	1541	357	158	861	9	19	36	2	1	15	23,2
Asminderød-Grønhoft ..	13538	9417	9177	16310	79	170	119	42	70	108	8,6
Birkerød	9663	10877	11921	13736	58	121	135	49	91	144	14,0
Blistrup	5266	1046	944	2706	32	66	88	5	7	34	16,8
Blovstrød	2253	3116	2576	3948	11	32	20	14	20	26	8,6
Esbønderup-Nødebo ...	7196	2866	2510	6059	33	91	95	13	19	60	13,2
Fårup	4185	3185	3334	4889	24	51	62	14	26	54	14,6
Ferslev-Vellerup	3227	680	421	1468	20	41	52	3	3	18	16,0
Frederiksborg Slotssogn	4684	2351	4436	6169	18	59	109	11	34	108	22,0
Gerlev-Draaby	4890	3018	2467	4835	29	61	66	14	19	49	13,6
Græse-Sigerslevvester...	1240	257	214	798	7	15	17	1	2	8	13,7
Græsted-Maarum	4607	2795	2833	4854	24	59	83	13	22	65	17,6
Harløse	1738	1092	854	1658	10	21	42	5	7	30	24,0
Helsingø-Valby	4958	2317	2432	4578	30	63	103	10	19	72	20,8
Hørsholm	16733	20039	16989	26259	100	210	167	90	130	197	10,0
Jørlunde	2552	795	373	1311	15	32	49	4	3	19	19,2
Karlebo	5153	4213	2746	5994	32	67	76	19	21	67	14,8
Kreglebo-Vinderød	3745	1017	1259	1904	21	48	90	5	10	34	24,0
Kyndby-Krogstrup ...	2996	4421	3384	5226	18	38	37	20	26	49	12,4
Lille Lyngby	2003	607	205	1209	12	25	22	3	2	10	11,0
Lillørød	2258	1752	2828	3946	14	29	37	8	22	48	16,6
Lynge-Uggeløse	4692	2091	1956	3723	27	57	108	9	15	63	23,0
Melby	3241	943	1155	2904	25	53	67	4	9	45	20,8
Nørre Hørlev	1825	1575	861	1988	12	26	26	7	7	18	14,0
Oppesundby	1420	487	506	949	9	18	24	2	4	12	17,0

Kommune	Skattepligtig Grundværdi til Kommunen	Skattepligtig Ejendomsskyldværdi til			Udskrevet Grundskyld til			Udskrevet Ejend skyld til			Kommunal Grundskyldpromille
		Staten og Fælleskomm. Udflign.fond	Amtsfond	Sognekommuner	Staten og Fælleskomm. Udflign.fond	Amtsfond	Sognekommuner	Staten og Fælleskomm. Udflign.fond	Amtsfond	Sognekommuner	
nløse-Annisse	3394	901	361	1850	20	43	56	4	3	23	16,40
bby	2021	1117	1090	1893	12	25	29	5	8	20	14,40
ldelev-Selsø	3051	573	225	1384	18	38	72	3	2	24	23,50
evinge-Gørsløse	2508	1304	1301	2277	15	32	50	6	10	34	20,00
gslunde-Gørsløse ...	3317	1386	1019	2526	18	42	70	6	8	40	21,00
ngerup Bykomm... ..	1310	885	1219	1657	8	17	26	4	9	25	20,00
ngerup Landsogn... ..	1312	210	61	527	8	16	23	1	—	7	17,60
østrup	1031	266	83	448	6	12	16	1	1	5	15,50
nløse-Veksø	3394	1480	1150	3075	20	43	58	7	9	39	17,00
ø	1510	585	162	1005	9	19	17	3	1	8	11,00
ørg-Gilleleje	6699	2960	3072	5070	40	85	125	13	24	71	18,70
øb	26051	20238	18645	31657	147	326	250	91	143	228	9,60
up	4782	2223	3426	4516	29	61	125	10	26	89	26,20
øundby Landdistr.. ..	682	155	217	379	4	9	10	1	2	4	14,96
ølse	1268	408	92	613	7	15	22	2	1	8	17,20
by-Tibirke	7547	2368	2445	6116	44	92	91	11	19	55	12,00
øed	1942	992	706	1629	12	25	25	4	5	16	13,00
øykke	1916	956	788	1793	11	24	30	4	6	21	15,40

Haderslev Amt.

rup	2193	489	189	944	12	28	11	2	1	3	4,80
rskov	5280	803	430	2459	32	67	72	4	3	25	13,60
r	1893	588	152	960	12	24	16	3	1	6	8,40
toft	2739	464	228	1659	16	34	34	2	2	15	12,40
rning	1598	343	60	704	9	20	12	2	—	4	7,60
nderup	1709	321	178	911	10	22	24	1	1	10	14,00
østrup	4513	1102	294	1964	27	57	38	5	2	12	8,40
ø	1019	153	55	480	6	13	12	1	—	4	12,00
rup	1291	312	29	662	8	18	13	1	—	5	10,40
amel Haderslev ...	1710	552	257	941	10	22	14	2	2	6	8,00
m	4493	2028	2150	3714	27	58	54	9	17	34	12,00
rup	916	148	„	277	6	12	7	1	„	1	7,20
k	3547	834	171	1369	21	45	31	4	1	9	8,70
melev	2317	827	351	1316	15	33	27	4	3	12	11,70
rndrup	1356	273	43	516	8	17	13	1	—	4	9,50
rting	936	245	59	502	6	12	11	1	—	5	12,00
østrup	5384	949	614	1944	32	68	54	4	5	15	10,00
rum	2907	460	195	1690	20	37	45	2	2	19	15,60
østrup	918	113	45	474	5	11	10	1	—	4	11,20
ø	3098	732	614	2163	18	39	43	3	5	23	14,00
østrup	2609	519	122	1224	17	35	37	2	1	13	14,00
østrup	2082	531	72	1259	12	26	21	2	1	10	10,10
østrup	2111	522	58	881	13	27	17	2	—	5	8,10
østrup	3378	574	161	1678	15	44	41	3	1	15	12,00
ønvad	1880	363	227	1160	11	24	22	2	2	10	11,50
øding	2688	1241	1247	2382	16	34	54	6	10	36	20,00
ødborg	2707	774	690	1868	16	34	43	3	5	22	16,00
øve	2020	496	79	1061	12	25	26	2	1	10	12,80
ødstруп	1407	139	82	459	3	6	7	1	1	2	5,10
ørnsted	3028	630	608	1615	18	39	45	3	5	20	15,00
ørup	2230	385	121	890	14	29	18	2	1	5	8,00
øping	2803	560	85	1274	17	35	36	3	1	12	13,00
øund	1108	97	49	380	7	14	15	—	—	4	13,80

Kommune	Skattepligtig Grund- værdi til Kommunen	Skattepligtig Ejendoms- skyldværdi til			Udskrevet Grundskyld til			Udskrevet Ejendoms- skyld til			Kommunal Grundskyld
		Staten og Fælles- komm. Udlign.fond	Amtsfond	Sognekommuner	Staten og Fælles- komm. Udlign.fond	Amtsfond	Sognekommuner	Staten og Fælles- komm. Udlign.fond	Amtsfond	Sognekommuner	
Tofthund	2749	1071	1419	2377	17	36	61	5	11	39	22
Tyrstrup	4495	1127	423	2852	27	57	43	5	3	21	9
Vedsted	3350	716	714	2005	20	42	37	3	6	17	11
Vilstrup	3667	926	440	1878	22	46	43	4	3	16	11
Vojens	1370	963	1562	1969	8	17	19	4	12	20	13
Vonsbæk	2009	380	93	726	12	25	23	2	1	6	11
Øsby	4921	1338	434	2713	29	62	49	6	3	20	10
Øster Lindet	2443	607	207	1322	14	31	28	3	2	12	11

Hjørring Amt.

Aasted-Skærum	3063	698	365	1730	19	55	74	3	4	31	24
Aggersborg	902	144	184	420	5	16	22	1	2	8	24
Albæk	3609	756	454	1639	22	64	86	3	5	29	23
Astrup	1606	308	105	825	10	29	40	1	1	15	24
Bindeslev	2330	561	427	1305	14	41	63	3	5	27	23
Bjergby-Mygdal	3052	495	260	1163	18	54	62	2	3	18	20
Brovst	4574	1035	1254	2656	27	81	83	5	14	36	18
Børglum-Furreby	3554	1072	877	2095	21	63	104	5	10	46	29
Dronninglund	11657	3104	2384	5994	69	203	331	14	26	127	27
Elling	2211	428	459	936	13	39	61	2	5	19	27
Flade-Gærum	1467	292	41	662	9	26	18	1	—	6	12
Gjøl	1356	57	146	551	8	24	14	—	2	4	10
Harræslev-Rakkeby	1834	272	105	797	11	33	30	1	1	10	16
Havæslev-Bejstrup	2337	408	144	1295	14	41	33	2	2	14	14
Hellevad-Ørum	3903	866	340	2061	23	70	94	4	4	37	24
Hellum	981	230	140	554	6	17	21	1	2	9	21
Hirsholmene	6	—	2	144	—	—	—	—	—	2	1
Horne-Asdal	2787	1065	1819	2224	15	49	89	5	20	53	32
Hørby	2488	624	297	1365	15	44	57	3	3	23	22
Hørnsted	1783	464	67	1335	11	32	42	2	1	23	27
Ingstrup-V. Hjermslev- Alstrup	2901	576	291	1238	17	52	42	3	3	14	14
Jelstrup-Lyngby	1412	299	164	618	9	25	31	1	2	10	21
Jarslev	3686	755	476	1776	22	66	81	3	5	29	21
Jetsmark	3987	995	993	2460	24	72	99	4	11	46	24
Lendum	1743	319	148	773	10	31	51	1	2	17	27
Lerup-Tranum	1951	115	92	492	11	34	60	1	1	11	31
Læsø (Byrum-Hals- Vestør)	1654	117	424	628	10	29	39	1	5	11	27
Mosbjerg	1534	355	173	866	9	27	31	2	2	13	20
Raabjerg	1006	172	236	633	6	18	27	1	3	13	27
Rubjerg-Maarup	950	388	558	858	6	17	32	2	6	22	37
Saltum-Hune	3958	579	628	1784	24	72	63	3	7	21	16
Sorreslev	1752	385	176	812	11	31	32	2	2	11	11
Sindal	2455	826	772	1478	15	44	65	4	8	29	26
Skagen Kbst.s Ldd..	74	1	20	41	—	1	1	—	—	1	11
Skallerup-Vennebjerg- Skærum	2327	712	172	1282	14	41	52	3	2	21	22
Skt. Hans-Skt. Olai ..	666	110	41	235	4	12	12	—	—	3	11
Skt. Hans-Skt. Olai ..	4106	1482	751	2670	25	73	76	7	8	37	11
Skæve	2933	1080	934	2093	17	52	79	5	10	42	21
Taars	4716	1082	530	2702	28	84	104	5	6	45	21
Tolne	883	324	121	599	5	16	15	1	1	8	17
Tolstrup-Stenum	3537	572	213	1327	20	63	74	3	2	21	21
Tornby-Vidstrup	1734	269	160	769	10	31	38	1	2	12	27

Kommune	Skattepligtig Grund- verdi til Kommunen	Skattepligtig Ejendoms- skyldsværdi til			Udskrevet Grundskyld til			Udskrevet Ejend skyld til			Kommunal Grundskyld- procent
		Staten og Fælles- komm. Udlig.n.fond	Amtsfond	Sognekommuner	Staten og Fælles- komm. Udlig.n.fond	Amtsfond	Sognekommuner	Staten og Fælles- komm. Udlig.n.fond	Amtsfond	Sognekommuner	
	1000 Kr.	1000 Kr.	1000 Kr.	1000 Kr.	1000 Kr.	1000 Kr.	1000 Kr.	1000 Kr.	1000 Kr.	1000 Kr.	
rslev (Drøgl. Hrd.)	4618	871	602	2027	28	82	115	4	7	38	25,00
rslev (Han Hrd.)	1692	235	190	684	10	30	22	1	2	7	12,90
ersted-oggerby	2528	350	308	879	17	50	33	2	3	22	33,00
ilt	2626	777	172	1281	16	47	42	3	2	15	16,00
dersted-Karup	1546	342	82	839	9	28	28	2	1	11	18,00
dsted	1800	153	108	510	9	32	27	1	1	6	15,20
jby-Sejstrup	1583	355	75	697	10	28	24	2	1	8	15,20
er	3803	694	526	1611	23	68	76	3	6	24	19,96
lstrup	3135	918	310	1589	19	56	55	4	3	21	17,70
au-Em	3090	1201	1059	2208	19	55	88	5	12	47	28,40
ejlev-Hæstrup	5267	1197	483	2422	32	95	98	5	5	34	18,60
ensted-Tise	4493	859	352	1758	26	80	85	4	4	25	19,01
and	1030	189	53	551	5	18	15	1	1	6	15,00
ter Brønderslev- rålund	4552	1037	484	2109	27	81	89	5	5	31	19,60
ter Svenstrup	1000	168	228	648	6	18	16	1	2	8	15,60
olbæk Amt.											
gerup	1786	891	397	1171	11	23	29	4	3	14	16,00
rby	3873	1378	412	1904	23	47	65	6	3	24	16,80
næs	3418	1176	1335	2251	21	43	75	5	10	38	22,00
sser	2481	735	312	1330	15	30	47	3	2	19	19,00
egnninge-Bjergsted	4236	1572	626	3188	25	53	80	7	5	45	18,80
erup	2385	1187	162	1502	14	29	40	5	1	19	16,68
tterup-Tuse	2276	656	393	1205	14	28	39	3	3	15	17,00
øbjejr	3108	678	394	1657	15	38	50	3	3	20	16,00
arovejle	5184	1123	925	2039	31	61	73	5	7	21	14,00
nderup	4065	2007	2047	3627	24	49	54	9	15	36	13,30
llenslev-Svurslev	4373	1581	1158	2513	26	54	70	7	9	30	16,00
rslev	2781	730	260	1332	17	34	56	3	2	20	20,00
slinge	1981	709	471	1154	12	24	34	3	3	15	17,00
evinge	3996	1427	880	3281	25	50	64	6	6	39	16,00
rlev-Bakkendrup	4048	3937	3719	5126	24	49	57	18	27	54	14,00
egsted	2430	806	526	1258	14	28	32	4	4	12	13,00
lvrebjerg	1637	544	157	934	10	20	18	2	1	8	10,80
slinge-Drøsselbjerg	5200	1340	688	2748	31	63	83	6	5	33	16,00
embæk-Svinninge	4634	2745	2224	4283	27	56	74	12	16	51	16,00
lmstrup	1352	798	373	991	9	19	30	4	3	16	21,95
lby	5851	1886	1511	3571	35	71	117	8	11	54	20,00
srby	2228	645	237	1023	13	27	32	3	2	11	14,50
rjse	1171	354	122	523	7	15	20	2	1	7	17,00
derup	2349	2271	3067	3797	14	29	54	10	23	65	23,00
lby	1975	674	288	1171	12	24	36	3	2	16	18,00
ndby	5169	1025	344	1825	31	63	83	5	3	22	16,00
anløse	1615	525	191	832	10	20	26	2	1	10	16,00
srkølv	1571	472	465	889	9	19	47	2	3	20	30,00
løse	1403	456	235	893	8	17	47	2	2	23	33,50
rdby	1807	459	242	927	11	22	32	2	2	12	17,60
rre Aamindrup	1440	509	480	1045	9	18	27	2	4	15	18,50
rre Jernløse	1749	568	510	1119	10	21	42	3	4	20	24,00
ræn	1589	482	435	1148	10	20	37	2	3	21	23,00
lsbjerg	2434	668	306	1394	15	30	34	3	2	15	14,00
ø	1531	360	261	954	9	19	32	2	2	15	20,60
kløv	3036	1315	1108	2662	18	37	64	6	8	42	21,00

Kommune	Skattepligtig Grundværdi til Kommunen	Skattepligtig Ejendoms skyldværdi til			Udskrevet Grundskyld til			Udskrevet Ejend skyld til			Kommunal Grundskyld.
		Staten og Fælleskomm. Udliign.fond	Amtsfond	Sognekommuner	Staten og Fælleskomm. Udliign.fond	Amtsfond	Sognekommuner	Staten og Fælleskomm. Udliign.fond	Amtsfond	Sognekommuner	
Reerslev	1920	532	163	1085	11	23	23	2	1	10	12
Refsnes	1732	619	225	1370	10	21	27	2	2	13	15
Rudavedby	1920	1232	945	1970	11	24	31	6	7	24	16
Rørby	2272	532	214	1034	14	28	43	2	2	15	18
Rørvig	4028	905	1188	1771	24	49	38	4	9	12	9
Sejersø	1125	222	250	805	7	14	18	1	2	10	16
Skamstrup-Frydendal	3396	1638	1249	2521	20	41	58	7	9	33	17
Soderup-Eskilstrup	4075	1020	527	2132	26	52	91	5	4	36	22
Stenlille	1959	688	681	1332	11	24	34	3	5	17	17
Stigs Bjergby	1601	543	164	884	10	20	35	2	1	15	22
Store og Lille Fuglede	2785	818	590	1754	17	34	37	4	4	18	13
Store Taastrup	3416	1179	647	2024	20	42	65	5	5	29	19
Svallerup	2578	646	236	1473	16	32	45	3	2	19	17
Søby-Hallenslev	2405	841	146	1387	14	29	36	4	1	16	15
Sønder Asmindrup-Grandløse	2893	836	536	1522	17	35	49	4	4	19	16
Sdr. Jernløse-Søstrup	3031	1475	892	2200	18	37	42	7	7	23	14
Tersløse-Skellebjerg	3515	1128	3936	2816	21	43	83	5	29	50	23
Tranebjerg	4847	2193	1725	3670	29	60	71	10	13	40	14
Tølløse	4246	1927	1815	3164	25	51	90	9	13	51	21
Tømmerup	2398	822	545	1518	14	29	38	4	4	18	16
Ubby	3888	1113	513	1876	23	47	61	5	4	22	15
Udby	1962	559	395	1111	12	24	44	3	3	19	22
Ugerløse	2157	611	405	1288	13	26	31	3	3	14	14
Undløse-Søndersted	3940	1535	700	2332	23	48	65	7	5	29	16
Vallekilde-Hørve	4533	1868	1712	3620	27	55	101	8	13	60	22
Vig	4693	1636	1377	3212	28	57	94	7	10	48	20
Viskinge-Avnø	2620	1378	1231	1766	16	33	68	6	9	34	26
Vårslev	1471	742	147	835	10	20	27	3	1	12	18
Ørslev-Solbjerg	2896	759	118	1189	17	35	43	3	1	13	14
Københavns Amtsrådskreds.											
Ballerup-Maaløv	10407	5966	7504	9807	62	130	183	27	56	129	17
Brøndbyveier-Brøndbyøster	8960	3974	4466	6987	54	113	84	18	34	10	16
Dragør	1751	2774	4137	4921	11	24	27	12	31	56	15
Gldsaksø	43879	44668	53008	67879	262	547	520	201	398	603	11
Glostrup	14651	18609	24028	29276	87	184	168	84	181	249	11
Hørlev	11608	5173	6069	8938	69	144	181	23	46	105	15
Hørstedøster-Hørstedvester	5062	3633	3326	5185	30	65	78	16	25	60	15
Hvidovre	19095	10325	22278	26831	114	237	229	46	167	241	12
Høj Taastrup	11260	11915	15021	19387	67	139	203	54	113	262	18
Ledsjø-Smørum	4028	1543	586	2776	24	50	58	7	4	30	14
Lynby-Taarbæk	59681	91995	89801	118522	338	772	525	414	674	782	8
Rødovre	18202	15680	26908	32946	107	227	266	71	202	362	14
Sengeløse	3365	1334	365	1883	20	42	62	6	3	26	18
Store Magleby	5066	2197	2093	4258	30	64	45	10	16	28	8
Søllerød	40011	42789	34289	56459	235	491	282	193	258	298	7
Taarnd	23595	19804	25406	34708	141	296	387	89	191	427	16
Torslund-Ishøj	4716	1364	930	2640	27	55	85	6	7	36	18
Vallensbæk	2968	973	828	1583	18	37	49	4	6	20	18
Varelsø	6593	2638	3524	5504	36	81	79	12	26	50	12

Kommune	Skattepligtig Ejendomsskyldværdi til			Udskrevet Grundskyld til			Udskrevet Ejend skyld til			Kommunal Grundskyldpromille	
	Skattepligtig Grundværdi til Kommunen	Staten og Fælleskomm. Udlign.fond	Amtsfond	Sognekommuner	Staten og Fælleskomm. Udlign.fond	Amtsfond	Sognekommuner	Staten og Fælleskomm. Udlign.fond	Amtsfond		Sognekommuner
Maribo Amt.											
Aastrup	4732	1660	439	2474	28	66	86	7	4	33	18,10
Arninge	1918	655	105	1027	12	27	38	3	1	15	20,00
Askø	347	100	43	258	2	5	8	—	—	4	23,13
Bandholm	2201	1222	1305	1932	13	30	40	5	11	26	18,00
Birket	3334	1360	778	2035	20	47	80	6	7	37	24,00
Branderslev	2087	733	259	977	12	29	46	3	2	16	22,00
Dannemare	2226	750	364	1535	13	31	53	3	3	28	24,00
Døllefælde-Musse	2268	703	186	1130	14	32	50	3	2	19	22,00
Errindlev-Olstrup	5030	1602	376	2303	30	70	80	7	8	28	15,90
Falkerslev	2664	893	51	1167	16	37	40	4	—	13	15,20
Fejø	2670	1207	699	2206	16	37	53	5	6	33	19,70
Femø	1516	565	253	1094	9	21	21	3	2	11	13,60
Fuglse-Krønge	4055	1196	351	1714	24	57	97	5	3	31	23,81
Glosunde-Græhave	4068	1289	410	2301	24	57	81	6	3	35	20,00
Gundslev	3262	1433	594	2140	20	46	48	6	5	24	14,70
Halsted-Avnede	5656	1685	743	3016	34	79	113	8	6	45	20,00
Herredskirke-Løjtofte... ..	2500	737	236	1105	15	35	36	3	2	12	14,40
Herritslev	2238	817	284	1352	13	31	40	4	2	18	18,00
Hillested	2214	617	205	991	13	31	38	3	2	13	17,20
Ho'by-Bursø	3473	1876	1553	2726	21	48	87	8	13	51	25,00
Horbelev	4825	1349	599	2400	26	61	80	6	5	33	18,40
Horslunde-Nordlunde... ..	6420	1846	1003	3292	38	89	154	8	8	59	24,00
Hunseby	4139	2123	1537	3222	25	58	82	10	13	48	19,80
Idestrup	5743	2483	883	3866	34	80	86	11	7	43	15,00
Kappel	2857	834	231	1375	17	40	77	4	2	28	27,00
Karleby-Horreby-Nørre Ørslev	4557	1457	794	2465	27	64	80	7	7	32	17,50
Kettinge-Bregninge	5914	2104	1031	3248	35	83	90	9	9	37	15,20
Kippinge-Brarup	3889	1131	658	1946	23	54	78	5	6	29	20,00
Købelev	3834	1216	245	1620	23	54	101	5	2	32	26,40
Landet-Ryde	4480	1196	240	1869	27	63	90	5	2	28	20,00
Maglebrænde	1534	563	174	810	9	22	28	3	1	11	18,00
Majbølle	2916	1475	858	2127	18	41	47	7	7	26	16,00
Maribo Kbst.s Landd. Nebbelunde-Sædinge... ..	705	228	94	425	4	10	8	1	1	3	10,80
Nybelunde-Sædinge... ..	3235	1181	522	1738	19	45	61	5	4	25	19,00
Nysted Landsogn	2712	1157	134	1584	16	38	36	5	1	16	13,40
Nørre Alslev	2567	1202	1491	2390	15	36	36	5	13	25	14,00
Nørre Vedby	3763	1216	824	1894	22	52	95	5	7	36	25,20
Radsted	4322	1449	461	2238	26	60	59	7	4	23	13,60
Ringsebølle	801	310	175	572	5	11	10	1	1	5	12,54
Saksøbing Landsogn. Sandby	3268	4106	4142	5236	20	46	61	18	35	74	18,72
Skelby-Gedesby	4370	1321	456	2076	27	62	54	6	4	19	12,45
Skovlænge-Gurreby	4878	1558	1167	2994	29	67	123	7	10	56	25,20
Slemminge-Fjælde	1622	522	140	885	10	24	28	2	1	11	17,00
Stadager-Nr. Kirkeby... ..	3665	1144	292	1748	22	51	67	5	2	24	18,30
Stokkemærke	2810	922	124	1428	17	39	45	4	1	16	16,00
Systofte	6558	2206	804	3215	39	91	131	10	7	48	20,00
Søllested	1870	548	126	1175	11	26	31	2	1	15	16,50
Sdr. Kirkeby-Sdr. Alslev	2705	1353	1195	2083	16	38	49	6	10	28	18,00
Taagerup-Torslunde	2810	1217	276	1562	17	39	46	5	2	19	16,50
Taars	3385	1687	1202	2319	20	47	68	8	10	35	20,00
Tilitsø	2971	991	257	1418	18	42	71	4	2	26	24,00
Tilitsø	3523	1265	518	1926	22	49	72	6	4	29	20,40

Kommune	Skattepligtig Grundværdi til Kommunen			Skattepligtig Ejendoms skyldværdi til			Udkrævet Grundskyld til			Udkrævet Ejendoms skyld til			Kommunal Grundskyldpromille
	Staten og Fælleskomm. Udlign.fond	Amtsfond	Sognekommuner	Staten og Fælleskomm. Udlign.fond	Amtsfond	Sognekommuner	Staten og Fælleskomm. Udlign.fond	Amtsfond	Sognekommuner	Staten og Fælleskomm. Udlign.fond	Amtsfond	Sognekommuner	
	1000 Kr.	1000 Kr.	1000 Kr.	1000 Kr.	1000 Kr.	1000 Kr.	1000 Kr.	1000 Kr.	1000 Kr.	1000 Kr.	1000 Kr.	1000 Kr.	
Tingsted	3697	1240	1344	2390	22	53	102	6	11	49	27,6		
Tirsted-Skørringe-Vejleby	5480	1693	591	2722	33	77	142	8	5	53	26,0		
Toreby	9420	3617	1584	5300	57	132	130	16	13	55	13,8		
Torkilstrup-Lillebrænde	3602	727	199	1613	21	51	53	3	2	18	14,8		
Utterslev	3714	1120	344	1714	22	51	89	5	3	31	24,0		
Vaabensted-Engestofte	4076	1225	297	1841	24	56	76	6	2	26	18,6		
Vaalse	2228	679	191	1013	13	31	45	3	2	15	20,0		
Vestenskov	3083	963	234	1438	19	43	83	4	2	29	27,0		
Vesterborg	3248	1138	563	1683	19	45	84	5	5	33	26,0		
Vester Ulslev	2207	564	222	1066	13	31	47	3	2	17	21,5		
Vignæs	1376	551	47	711	8	19	25	2	—	10	18,0		
Vindeby	1730	600	189	927	10	24	45	3	2	18	26,0		
Væggerløse	5929	1566	823	2861	35	83	83	7	7	30	14,0		
Ønslev-Eskilstrup	5211	2060	1219	3246	31	74	83	9	10	39	16,0		
Øster Ulslev-Godsted	2660	989	438	1725	16	37	62	4	4	30	23,2		
Østofte	4178	1469	693	2689	25	58	90	7	6	43	21,6		
Odense Amtsrkr.													
Agedrup	1132	355	360	797	7	9	14	2	2	7	12,0		
Allerup-Davinde	2496	607	198	1161	15	21	33	3	1	11	13,4		
Allese-Næslyhoved-													
Broby	2974	921	1598	2140	18	25	64	4	8	35	21,7		
Brylle	2468	558	208	1290	15	20	28	3	1	14	11,5		
Brændekilde-Bellinge	2949	968	742	1869	18	24	49	4	4	23	16,6		
Dalby	1496	504	252	937	9	12	22	2	1	10	15,0		
Dalum	6401	9225	12767	14907	37	52	97	42	63	170	15,2		
Drigstrup	1557	595	109	935	9	13	25	3	1	11	16,0		
Ejlby-Melby	1810	409	179	895	10	15	22	2	1	8	12,7		
Fraugde	4276	1317	774	2380	26	35	53	6	4	22	12,4		
Grindløse	1916	659	172	1085	12	16	19	3	1	8	10,0		
Guldbjerg-Nr. Sandager	2049	604	130	953	12	17	27	3	1	9	13,2		
Haarslev	4303	1425	570	2444	25	35	43	6	3	18	10,0		
Hjædstrup	2034	466	397	1012	12	17	26	2	2	10	13,0		
Højby	1370	504	392	863	8	11	15	2	2	7	10,9		
Klinte	1558	420	122	898	10	13	19	2	1	8	12,0		
Korup	1198	438	425	1127	7	10	16	2	2	11	14,4		
Krogshølle	4140	1218	320	1761	25	34	71	5	2	23	17,2		
Kølstrup	3150	1140	514	1716	19	26	30	5	3	12	9,4		
Lumby	3377	3412	3671	4779	21	28	56	15	18	60	16,6		
Lunde	2433	672	375	1403	15	20	19	3	2	8	8,0		
Marslev-Birkende	3874	1604	1210	2935	24	33	46	7	6	26	12,0		
Mesinge	2729	685	417	1470	16	23	30	3	2	12	11,0		
Munkebo	2429	786	466	1411	15	20	58	4	2	25	24,0		
Norup	2313	360	164	881	14	19	49	2	1	14	21,0		
Nørre Lyndelse	3051	1015	551	1829	18	25	41	5	3	19	13,6		
Nr. Nøråa-Bederslev	2470	444	173	1033	15	21	33	2	1	10	13,3		
Nørre Søjby	1603	327	354	1084	8	13	29	1	2	15	18,0		
Ore	1685	341	230	950	10	14	19	2	1	8	11,2		
Otterup	2245	1216	1692	2188	14	19	49	5	8	36	22,0		
Paarup	3854	1889	2884	4143	23	32	63	8	14	51	16,4		
Revninge	1846	648	134	993	11	15	21	3	1	9	11,6		
Rolsted	2258	618	715	1469	13	18	41	3	4	22	18,0		

Kommune	Skattepligtig Grundværdi til Kommunen			Skattepligtig Ejendomsskyldværdi til			Udskrevet Grundskyld til			Udskrevet Ejend skyld til			Kommunal Grundskyldpromille
	1000 Kr.	1000 Kr.	1000 Kr.	1000 Kr.	1000 Kr.	1000 Kr.	1000 Kr.	1000 Kr.	1000 Kr.	1000 Kr.	1000 Kr.		
												Staten og Fælleskomm. Udlign.fond	
Årkeby	2482	769	407	1605	15	20	40	3	2	20	16,20		
Årninge	1693	798	703	1399	10	14	43	4	3	27	25,40		
Ånderum	4815	1674	1621	3580	29	40	50	8	8	28	10,40		
Åden-Aasum	2219	1174	948	1916	13	18	31	5	5	20	14,00		
Åmby	3474	983	397	1673	21	29	35	4	2	13	10,00		
Årby	2169	360	259	722	13	18	49	2	1	12	22,50		
Årby	3358	771	296	1601	20	27	35	3	1	12	10,40		
Årsløse-Fangel	3721	1352	1045	2438	23	31	60	6	5	29	16,00		
Årsløse	2767	809	249	1403	17	23	58	4	1	22	21,00		
Årsløse	4149	1228	490	2207	25	34	43	6	2	17	10,40		
Årsløse-Næraa	2349	788	650	1465	14	19	31	4	3	15	10,30		
Årsløse	3504	944	653	2110	21	29	32	4	3	14	9,00		
Årsløse	3223	2150	2528	3782	19	26	43	10	13	38	13,25		
Årsløse	2354	822	556	1560	14	19	38	4	3	19	16,20		
Årsløse-Nr. Højrup	1951	313	194	700	12	16	39	1	1	10	20,00		
Årsløse	3906	976	463	2011	23	31	42	4	2	16	10,70		
Årsløse	3318	932	599	1984	20	28	45	4	3	20	13,70		
Årsløse	2541	775	111	812	17	23	33	3	1	8	13,20		
Årsløse	4575	1509	778	3487	27	38	43	7	4	25	9,40		
Årsløse	5070	1734	1535	3558	30	42	105	8	8	56	20,80		
Årsløse	1508	308	232	762	9	12	21	1	1	8	14,00		
ræstø Amt.													
Årsløse	2959	1173	416	1775	18	42	38	5	4	17	12,80		
Årsløse	1338	446	103	643	8	19	17	2	1	6	13,00		
Årsløse	1152	267	36	411	7	16	15	1	—	4	13,00		
Årsløse	1948	762	352	1216	12	27	22	3	3	10	11,20		
Årsløse	2114	764	101	1132	12	30	25	3	1	10	12,00		
Årsløse	2338	668	507	1331	14	33	48	3	4	21	20,70		
Årsløse	1715	379	445	1183	10	24	29	2	4	15	17,20		
Årsløse	3070	989	539	1911	18	43	61	4	5	29	20,00		
Årsløse	5167	1737	672	2613	30	73	95	8	6	36	18,40		
Årsløse	5407	1444	413	2312	32	76	101	6	3	32	18,67		
Årsløse	2666	854	323	1326	16	37	46	4	3	17	17,20		
Årsløse	2461	526	159	1029	15	35	57	2	1	18	23,00		
Årsløse	3060	1179	366	2136	18	43	37	5	3	19	12,00		
Årsløse	6058	3990	3624	5571	36	85	83	18	31	57	13,70		
Årsløse	5409	1545	949	3450	32	76	87	7	8	41	16,00		
Årsløse	2340	1493	1589	2361	14	33	33	7	13	25	14,00		
Årsløse	1925	626	201	1052	12	27	28	3	2	12	14,70		
Årsløse	3105	1546	1494	2633	18	44	31	7	13	18	10,00		
Årsløse	3154	1235	1006	2144	19	45	46	6	8	24	14,70		
Årsløse	3256	895	522	1551	19	46	46	4	4	15	14,16		
Årsløse	1525	590	443	1017	9	21	50	3	4	25	32,80		
Årsløse	3671	753	192	1380	22	52	57	3	2	16	15,50		
Årsløse	5486	2011	1102	2937	36	86	132	9	9	53	24,00		
Årsløse	3574	801	748	1530	21	50	71	4	6	23	20,00		
Årsløse	1800	494	142	784	11	25	32	2	1	10	17,60		
Årsløse	3033	1243	418	1419	18	42	56	6	4	20	18,40		
Årsløse	2966	2284	2559	3506	18	42	53	10	23	47	17,70		
Årsløse	703	132	44	311	4	10	8	1	—	3	11,70		
Årsløse	2561	913	269	1354	15	36	51	4	2	20	20,00		
Årsløse	5325	2358	1410	3738	31	75	122	11	12	64	23,00		
Årsløse	3263	1476	1352	2539	19	46	36	7	11	21	10,91		

Kommune	Skattepligtig Grundværdi til Kommunen	Skattepligtig Ejendoms skyldværdi til			Udskrevet Grundskyld til			Udskrevet Ejend skyld til			Kommunal Grundskyld
		Staten og Fælleskomm. Udlig.n.fond	Amtsfond	Sognekommuner	Staten og Fælleskomm. Udlig.n.fond	Amtsfond	Sognekommuner	Staten og Fælleskomm. Udlig.n.fond	Amtsfond	Sognekommuner	
Kastrup	2737	831	330	1360	16	38	57	4	3	21	21
Keldby	3274	1058	370	1674	20	46	59	5	3	23	18
Kongsted	3954	1275	657	2454	25	60	76	6	6	35	19
Køng	3479	1315	542	2147	20	47	55	6	5	25	15
Lellinge	1211	399	438	731	7	17	24	2	4	11	19
Lidemark	881	286	39	421	5	12	24	1	—	8	26
Lille Heddinge	1606	857	976	1444	10	23	41	4	8	28	25
Lundby	1474	1099	1037	1671	9	21	17	5	9	15	11
Lyderslev	2548	888	459	1615	16	37	55	4	4	26	21
Magleby (Møen)	3632	1253	449	1860	21	51	65	6	4	25	18
Magleby (Stevns)	3203	1010	483	1769	19	45	36	5	4	15	11
Mørn	3244	1256	720	1825	19	45	78	6	6	33	24
Nestelø-Mogenstrup	2703	695	362	1290	16	38	49	3	3	17	18
Nyord	196	9	17	88	1	3	2	—	—	1	8
Næsby-Tyvelse	2240	525	154	791	13	32	52	2	1	14	23
Præstø Kbst.s Landd.	418	372	245	532	2	6	7	2	2	6	16
Roholte	2181	706	524	1206	15	34	31	3	4	13	14
Rønnebæk	1688	658	192	965	10	24	25	3	2	11	14
Sandby-Vrangstrup	1994	691	224	1017	12	28	24	3	2	9	12
Skelby	1908	411	253	957	11	27	31	2	2	11	16
Skibinge	1864	676	563	1239	11	26	36	3	5	18	19
Snesere	4686	1819	1121	2753	28	66	56	8	9	25	12
Spjellerup-Smerup	2522	608	181	1026	15	36	68	3	2	21	27
Støge Kbst.s Landd.	315	30	53	79	2	4	9	—	—	2	29
Støge Landsogn	5268	4327	3716	5723	32	74	111	19	31	90	21
Store-Heddinge Lands.	3883	1046	350	1871	23	55	76	5	3	27	19
Strøby	3442	1533	1292	2876	21	49	30	7	11	19	8
Sværdborg	3188	1217	636	2070	19	45	40	5	5	20	12
Sædder	2292	634	401	1387	14	32	39	3	3	18	17
Toksværd	3639	861	381	1761	22	52	45	4	3	16	12
Tybjerg	2139	694	186	1020	14	32	32	3	2	11	15
Udby	1925	353	103	777	12	27	32	2	1	9	16
Ulse	1500	279	63	503	9	21	29	1	1	7	19
Valløby-Taarnby	2008	1214	818	1584	12	29	32	5	7	19	16
Varpelev	857	202	76	443	5	12	12	1	1	5	14
Vejløg-Vester Egesborg.	3498	1228	415	1864	21	49	43	6	3	17	12
Vemmetofte	901	667	376	754	5	14	5	3	3	3	5
Vester Egede	1062	503	277	716	6	15	17	2	2	9	16
Vollerslev-Gørslev	3527	1098	380	1726	21	50	82	5	3	30	23
Ørslev	2091	692	377	1360	12	29	45	3	3	22	21
Øster Egede	994	377	21	458	6	14	21	2	—	7	21
Øster Egesborg	3214	885	72	1515	19	45	48	4	1	17	15

Randers Amt.

Aalø-Hoed	3382	615	199	1398	20	37	64	3	1	20	18
Agri-Egens	1673	207	198	657	10	19	25	1	1	7	15
Albøge	1005	170	7	374	6	11	23	1	—	6	22
Anholt	98	30	118	170	1	1	2	—	1	2	16
Asferg-Faarup	2723	432	398	1124	16	30	53	2	3	16	19
Borup	2394	647	155	1100	15	27	31	3	1	11	13
Dalbnyeder-Dalbyover.	1997	588	190	1224	12	23	26	3	1	12	13
Draaby	2746	475	287	1359	16	30	47	2	2	17	17
Dronningborg Lds.	1439	2953	3903	3943	9	16	20	13	26	41	13

Kommune	Skattepligtig Grund- verdi til Kommunen	Skattepligtig Ejen- domsskyldværdi til			Udskrevet Grundskyld til			Udskrevet Ejend skyld til			Kommunal Grundskyld- promille
		Staten og Fælles- komm. Udlign.fond	Amtsfond	Sognekommuner	Staten og Fælles- komm. Udlign.fond	Amtsfond	Sognekommuner	Staten og Fælles- komm. Udlign.fond	Amtsfond	Sognekommuner	
Falslev-Vindblæs	2133	3022	2874	3488	13	23	43	14	19	53	20,30
Favdsing-Avning	3378	754	864	1755	21	38	100	3	6	39	29,60
Feldballe	1616	457	153	981	10	18	26	2	1	12	16,00
Fjellerup-Glesborg	2139	526	285	1394	14	26	43	2	2	21	20,00
Gammelsohn	831	53	9	224	5	9	17	—	—	3	20,80
Gerlev-Enslev	2236	479	282	1140	13	24	38	2	2	15	17,00
Gerrild-Hemmod	2380	600	371	1259	14	26	45	3	2	18	19,00
Gesing-Nørager	3168	822	294	1920	19	35	63	4	2	29	20,00
Gimming-Lem	1978	460	73	909	12	22	30	2	—	10	15,00
Ginnerup	1929	186	103	700	9	17	33	1	1	12	21,50
Glensrup	1754	339	71	718	11	19	26	2	—	8	14,80
Hald-Karby	2840	563	180	1218	17	31	34	3	1	11	12,00
Hammelvev-Enslev	2345	324	38	821	14	25	48	1	—	13	20,50
Harreslev-Albæk	2830	605	124	1273	19	34	42	3	1	14	15,00
Haslum-Øst	4072	1220	280	2267	24	45	57	5	2	24	14,00
Helgenæs	1114	227	101	721	7	12	19	1	1	9	16,80
Hem-Sem	1440	363	45	780	9	16	23	2	—	9	16,00
Hjortshøj-Fgaa	4022	1163	549	2180	24	44	64	5	4	26	16,00
Holbæk-Udby	2150	438	163	954	13	23	27	2	1	9	12,50
Hornslet	3231	1253	1262	2128	20	36	64	6	8	32	19,80
Hvilsager-Lime	3668	922	214	1825	22	40	48	4	1	18	13,00
Hvornum-Snæbum	1509	250	83	777	9	17	24	1	1	9	16,16
Hyllested-Rosmos	3013	824	561	1447	16	33	70	4	4	25	23,20
Karby-Voldby	2279	339	122	851	14	25	41	2	1	12	18,20
Knebel-Roelse	1826	426	431	1331	11	20	22	2	3	12	12,10
Kolind-Ebdrup- Skarresø	2034	782	864	1689	12	22	41	4	6	25	20,00
Kovsted-Raasted	2050	593	332	1085	12	22	26	3	2	10	12,80
Kristrup	3545	2564	3273	4158	21	39	69	12	22	61	19,56
Lavrbjerg-Lerbjerg	1723	884	718	1483	10	19	30	4	5	20	17,70
Lynghy	3008	514	481	1193	18	33	76	2	3	23	25,20
Mariager Landsogn	1760	339	114	739	11	20	42	2	1	13	24,00
Marie Magdalene-Koed Mygind-Krogabæk- Skørring	3541	1269	1462	2836	21	39	79	6	10	47	22,20
Skørring	2309	448	91	906	14	25	31	2	1	9	13,60
Mørke	2841	1094	1072	2137	17	31	68	5	7	39	24,10
Nimtofte-Tøstrup	2316	548	365	953	14	26	49	2	2	16	21,30
Nødager	1732	130	87	522	10	19	36	1	1	8	21,00
Nørre Aarslev-Hørning	3130	962	119	1518	19	35	47	4	1	16	15,00
Nørre Galten-Vissing	4609	2030	2065	3847	28	50	72	9	14	45	15,60
Raabjerg-Sødning	2161	533	175	1022	13	24	52	2	7	19	24,20
Rimsø-Kastbjerg	1522	122	54	931	9	17	26	1	—	12	17,00
Skellerup	968	247	47	508	6	11	15	1	—	6	15,00
Skødstrup	3077	1266	746	1952	18	34	48	6	5	23	15,50
Spentrup-Gassum	3877	715	296	1326	23	43	66	3	2	17	17,00
Støvring-Møllerup	1725	456	166	711	10	19	24	2	1	8	14,00
Søby-Skader-Halling	2532	622	137	1158	15	27	25	3	1	9	10,00
Sønder Onsild-Nørre Onsild	1612	517	410	1132	9	17	27	2	3	14	17,00
Tirstrup-Fuglslev	1995	486	215	1199	12	22	35	2	1	16	17,70
Todbjerg-Mejby	3799	1019	278	1964	23	42	47	5	2	18	12,40
Torsager-Bregned	5082	1367	1001	2616	30	56	69	6	7	27	13,60
Tved	2424	329	151	1027	14	26	22	1	1	7	9,20
Tvede-Lindo	2139	394	56	762	13	23	21	2	—	6	10,00
Udbyneder-Kastbjerg	4090	980	572	2103	25	45	51	4	4	20	12,50

Kommune	Skattepligtig Grundværdi til Kommunen	Skattepligtig Ejendomsskyldværdi til			Udskrevet Grundskyld til			Udskrevet Ejend skyld til			Kommunal Grundskyldpromille
		Staten og Fælleskomm. Udlig.n.fond	Amtsfond	Sognekommuner	Staten og Fælleskomm. Udlig.n.fond	Amtsfond	Sognekommuner	Staten og Fælleskomm. Udlig.n.fond	Amtsfond	Sognekommuner	
	1000 Kr.	1000 Kr.	1000 Kr.	1000 Kr.	1000 Kr.	1000 Kr.	1000 Kr.	1000 Kr.	1000 Kr.	1000 Kr.	
Veggerslev-Villersø ...	971	77	45	341	6	11	17	—	—	5	18,0
Vejby-Homaa	2544	347	39	824	15	28	41	2	—	10	16,0
Vester Tørslev-Svenstrup	1463	163	41	499	9	16	32	1	—	8	22,0
Virring-Essenbæk	3116	1037	530	2288	19	35	55	5	4	30	17,0
Vistoft	1450	154	126	736	9	16	26	1	1	10	18,0
Vivild-Vejlby	3672	1264	1222	3028	22	40	51	6	6	32	14,0
Voer-Estruplund	2205	417	62	792	13	24	45	2	—	12	20,5
Voldum-Rud	3751	817	274	1511	23	41	54	4	2	16	14,4
Vorup	2884	1598	3133	3405	17	31	43	7	21	38	14,8
Vorum-Ørum	2981	964	171	1715	18	33	51	4	1	22	17,0
Æbeltoft Kb.st.s Ldd.	601	122	58	331	4	7	6	1	—	3	10,8
Ødum-Hadbjerg	4152	1007	468	2012	25	45	66	5	3	24	16,0
Ørsted	4515	1196	606	2377	20	37	38	5	4	15	8,4
Ørum	1990	308	439	903	12	22	44	1	3	15	22,2
Øster og Vester Alling	1889	390	110	888	11	21	26	2	1	9	14,0
Øster Tørslev	2495	579	195	1118	15	27	40	3	1	14	16,2

Ribe Amt.

Aal	2236	420	562	1299	13	20	22	2	3	10	10,0
Aarre	1502	253	136	767	9	13	24	1	1	9	16,0
Aastrup	2184	304	270	996	14	21	38	1	1	13	17,2
Alslev-Hostrup	2374	211	95	883	14	21	26	1	1	7	10,8
Ansager	4575	758	983	3038	28	41	46	3	5	23	10,0
Anst	3068	678	279	1238	18	27	39	3	1	12	12,6
Bramminge	3150	1925	2721	3621	19	27	38	9	14	33	12,0
Brøndum	2675	507	381	1880	16	24	27	2	2	14	9,9
Brøstrup	2877	1096	1627	2298	17	26	58	5	9	34	20,0
Darum	1756	63	87	480	11	16	17	—	—	4	0,7
Faaborg	2562	528	545	1370	15	23	36	2	3	14	14,0
Farup	2534	206	41	634	15	23	46	1	—	9	18,0
Folding	1277	233	117	1022	9	13	13	1	1	8	10,4
Føvling	3589	295	158	1356	22	32	32	1	1	11	8,8
Gesten	2386	497	448	1220	14	21	49	2	2	19	20,5
Grene	1217	184	233	1126	7	11	8	1	1	6	6,6
Grønstrup	2497	138	85	1276	15	22	29	1	—	11	11,6
Grindsted	4229	2097	2450	4348	25	37	79	9	13	61	18,7
Guldager	3370	964	1036	2106	21	31	23	4	6	11	6,8
Gårding	3389	823	666	2	23	34	41	4	4	16	12,0
Hejnsvig	2359	273	243	1342	13	20	31	1	1	13	13,2
Henne-Lønne	2072	186	217	1679	12	18	40	1	1	24	19,2
Hjarup	1243	388	97	736	7	11	17	2	1	7	13,8
Hjortlund	723	104	10	367	5	7	11	—	—	4	15,0
Ho-Oksby	1164	59	116	462	6	9	28	—	1	8	24,0
Hodde	1333	130	45	866	8	12	6	1	—	3	4,5
Holsted	2463	721	1293	2196	15	22	24	3	7	16	9,7
Horne	2903	479	205	1424	17	25	20	2	1	7	7,0
Hunderup	1165	165	269	551	8	11	16	1	1	6	14,0
Janderup-Billum	4152	371	194	1789	24	35	32	2	1	10	7,6
Jernved	2309	276	282	1049	10	20	43	1	2	15	18,8
Kalvsund	957	135	13	384	6	8	15	1	—	5	16,0
Kvong	1517	88	65	628	9	13	9	—	—	4	4,8

Kommune	Skattepligtig Grundværdi til Kommunen	Skattepligtig Ejendomsskyldværdi til			Udskrevet Grundskyld til			Udskrevet Ejend skyld til			Kommunal Grundskyldpromille
		Staten og Fælleskomm. Udlig.n.fond	Amtsfond	Sognekommuener	Staten og Fælleskomm. Udlig.n.fond	Amtsfond	Sognekommuener	Staten og Fælleskomm. Udlig.n.fond	Amtsfond	Sognekommuener	
Lejrskov-Jordrup	1000	1000	1000	1000	1000	1000	1000	1000	1000	1000	
	Kr.	Kr.	Kr.	Kr.	Kr.	Kr.	Kr.	Kr.	Kr.	Kr.	
Lejrskov-Jordrup	3685	1160	317	2174	26	39	77	5	2	34	21,00
Lindknud	1908	151	236	627	11	17	58	1	1	14	30,40
Lunde	1921	246	187	1013	13	19	18	1	1	7	9,20
Løborg	1373	212	58	1023	8	12	23	1	—	13	17,00
Malt	2468	736	384	1908	15	22	36	3	2	21	14,50
Mang	200	2	14	35	1	2	3	—	—	1	13,80
Nordby	1878	1037	2119	2341	11	16	11	5	11	11	6,00
Næsbjerg	1251	222	119	879	9	13	14	1	1	8	11,50
Nørre Nebel-Lydum	2237	604	722	1209	14	20	26	3	4	11	11,60
Obbekær	555	57	18	209	3	4	11	—	—	3	20,00
Ovtrup	2297	184	210	1384	16	23	15	1	1	7	6,40
Seem	1505	153	87	566	8	13	36	1	—	10	24,00
Seest	1910	694	350	1463	11	17	20	3	2	12	10,50
Skads	2018	238	204	185	14	22	16	1	1	5	8,00
Skanderup	3367	1587	1190	2650	20	30	54	7	6	32	16,00
Sneum	908	22	47	281	5	8	15	—	—	3	16,00
Sønderho	234	124	248	292	1	2	1	1	1	1	4,90
Tistrup	2569	768	659	2168	17	25	23	3	4	15	9,00
Tjareborg	1842	220	296	937	11	16	26	1	2	11	15,60
Torstrup	1789	350	191	1227	10	15	15	2	1	8	8,40
Vandrup	4162	1213	1444	2233	25	37	67	5	8	27	16,00
Varde Landsogn	2029	379	98	1262	12	18	26	2	1	12	12,60
Vejen	3777	3237	3922	4894	23	34	57	15	21	55	15,00
Vejrup	1425	283	238	1310	8	12	11	1	1	8	8,00
Verst-Bække	2869	472	396	1100	17	25	78	2	2	22	27,10
Vester Nebel	1568	256	113	1139	9	14	11	1	1	6	7,00
Vester Nykirke	1380	92	67	418	8	12	26	—	—	6	19,20
Vester Starup	1336	140	198	806	8	12	17	1	1	8	13,00
Vester Vedsted	1372	70	1085	419	8	12	24	—	6	5	17,20
Vilslev	1841	141	82	503	11	16	26	1	—	5	14,00
Vorbasse	1547	204	166	754	9	14	28	1	1	10	18,00
Ølgod	6057	1488	1487	2757	37	56	62	7	8	21	10,20
Øse	2935	543	331	2648	16	25	38	2	2	26	13,00
Øster Vedsted	771	74	25	288	4	7	11	—	—	3	14,00
Ringkøbing Amt.											
Aadum	1927	330	153	894	11	21	8	1	1	3	4,40
Arnborg	1146	146	260	770	7	13	13	1	2	5	12,00
Assing	3102	419	568	2171	18	35	11	2	4	5	4,00
Avlum-Hodsager	4038	931	717	3148	24	45	47	4	5	27	11,60
Borbjerg	3602	751	308	2751	21	41	41	3	2	23	11,25
Bording	2786	138	344	882	17	32	50	1	2	12	18,00
Borris	2884	699	407	2135	17	32	16	3	3	9	5,45
Brøjning	3217	549	387	1841	20	37	12	2	3	5	3,79
Bølling-Sæding	2289	607	204	1497	13	25	14	3	1	7	6,00
Bøvling	1950	588	343	1337	12	22	20	3	2	10	10,00
Dejbjerg	1258	331	159	820	8	14	9	1	1	5	7,34
Dybe-Ramme	3127	894	657	2266	19	35	32	4	5	15	10,20
Egvad	1809	884	1417	1847	11	20	17	4	10	13	9,52
Ejising	1903	370	109	777	12	21	38	2	1	12	20,00
Estvad-Rønbjerg	1720	310	98	799	10	19	43	1	1	14	25,00
Fabjerg	1939	442	147	1269	11	22	18	2	1	9	9,40
Fåstler	2006	486	248	1488	12	21	12	2	2	7	6,00
Fjaltring-Trans	1268	249	105	769	8	14	10	1	1	5	8,00

Kommune	Skattepligtig Grund- verdi til Kommunen	Skattepligtig Ejen- doms skyldværdi til			Udskrevet Grundskyld til			Udskrevet Ejend skyld til			Kommunal Grundskyld- promille	
		Staten og Fælles- komm. Udlig.n.fond	Amtsfond	Sognekommuner	Staten og Fælles- komm. Udlig.n.fond	Amtsfond	Sognekommuner	Staten og Fælles- komm. Udlig.n.fond	Amtsfond	Sognekommuner		
												1000 Kr.
Flynder	1356	318	250	1405	8	15	14	1	2	11	10,00	
Gellerup	3632	912	709	2026	22	42	20	4	5	9	5,60	
Gimsing	1883	589	314	1335	10	19	10	3	2	7	7,12	
Grove	576	87	25	264	4	7	9	—	—	3	16,00	
Gudum	2720	738	149	1509	16	31	35	3	1	14	12,70	
Gårding-Vem-Bur	2047	596	751	1656	12	23	20	3	5	12	10,00	
Haderup	1370	233	248	1200	9	17	27	1	2	18	20,00	
Handbjerg	912	349	67	806	6	11	9	2	—	6	9,88	
Hanning	2040	427	217	1313	12	23	17	2	1	8	8,38	
Harboøre-Engbjerg	1120	175	211	550	7	13	13	1	1	5	12,00	
Hø	1858	334	223	844	11	21	12	2	2	4	6,18	
Hemmet-Sønder Vium	1616	175	165	1088	10	18	16	1	1	8	10,00	
Hjerm	3171	1197	522	2322	21	39	33	5	4	18	10,40	
Holmsland	*2241	617	658	*2301	16	30	*15	3	5	*11	*6,60	
Hoven	1314	411	224	988	8	15	5	2	2	3	3,60	
Hover	785	181	58	404	5	9	7	1	—	3	8,80	
Husby	703	133	41	370	4	8	8	1	—	3	11,28	
Hygum-Hove	2448	508	131	1441	15	28	16	2	1	7	6,60	
Idum	1415	300	95	763	8	16	11	1	1	5	7,90	
Ikast	6105	2438	2981	5023	37	69	42	11	21	26	6,80	
Iskov	467	80	69	366	3	5	7	—	—	4	15,70	
Lomborg-Rom	2867	694	111	2110	16	31	22	3	1	12	7,76	
Lyne	1230	150	78	554	7	14	7	1	1	2	5,90	
Lønborg	1744	284	95	1110	10	19	8	1	1	4	4,80	
Maabjerg	1799	414	301	1050	10	20	16	2	2	7	8,90	
Madum	647	71	22	330	4	7	6	—	—	2	9,50	
Mejrup	2260	377	94	1421	12	25	27	2	1	13	12,00	
Mjborg	1453	151	69	766	9	16	25	1	—	10	17,20	
Navr-Sir	2206	374	61	877	13	25	32	2	—	10	14,50	
Nees	1345	174	52	623	8	15	9	1	—	3	6,40	
No	1170	217	95	666	7	13	14	1	1	6	12,00	
Nørlem	1508	381	115	795	9	17	10	2	1	4	6,80	
Nørre Felding	1266	260	137	596	8	14	13	1	1	5	10,50	
Nørre Nissum	2459	513	292	1212	15	28	27	2	2	10	11,00	
Nørre Omme	2343	369	411	1642	14	26	14	2	3	7	6,00	
Nørre Vium-Herborg	3939	1567	2202	5031	24	44	14	7	15	14	3,52	
Raasted	568	89	11	304	3	6	6	—	—	2	10,60	
Resen-Humlum	3087	659	286	1836	18	34	28	3	2	12	9,00	
Rind	3337	361	273	1123	20	38	53	2	2	13	16,00	
Rindum	1001	308	362	1323	6	11	2	1	2	2	2,34	
Ryde	1353	394	108	699	9	16	22	2	1	8	16,00	
Sal	3064	1060	1049	2887	18	34	24	5	7	17	7,96	
Sevel	3250	393	260	1319	19	37	60	2	2	18	18,40	
Simmelkær	492	79	89	438	3	6	7	—	—	1	5	14,10
Sinding	*940	230	115	*669	6	12	*9	1	1	*5	*9,60	
Skarrild	1586	389	307	1472	10	20	13	2	2	9	8,20	
Skern	3824	2677	3758	5364	24	46	14	12	26	15	3,60	
Snejbjerg	3877	787	445	2313	23	43	39	4	3	17	10,00	
Staby	1608	278	157	938	10	18	18	1	1	8	11,50	
Stadil	1392	215	120	827	9	16	11	1	1	5	7,89	
Stavning	1804	373	101	972	11	20	13	2	1	4	7,00	
Strellov	1045	138	90	382	6	12	8	1	1	2	7,51	
Sunds	1560	197	184	1044	10	18	12	1	1	6	8,00	
Sdr. Bork-Nr. Bork	2217	132	124	968	13	25	20	1	1	6	8,80	
Sønder Felding	2054	394	456	1194	12	23	18	2	3	8	8,70	

*) Tallene er fra 1945/46.

Kommune	Skattepligtig Grundværdi til Kommunen	Skattepligtig Ejendoms skyldværdi til			Udskrevet Grundskyld til			Udskrevet Ejend skyld til			Kommunal Grundskyldpromille
		Staten og Fællesskommun. Udlign.fond	Amtsfond	Sognekommuner	Staten og Fællesskommun. Udlign.fond	Amtsfond	Sognekommuner	Staten og Fællesskommun. Udlign.fond	Amtsfond	Sognekommuner	
	1000 Kr.	1000 Kr.	1000 Kr.	1000 Kr.	1000 Kr.	1000 Kr.	1000 Kr.	1000 Kr.	1000 Kr.	1000 Kr.	
nder Lem	2389	448	410	1818	15	27	20	2	3	11	8,40
nder Nissum	1009	191	178	621	6	11	17	1	1	8	17,29
n	1597	359	370	1199	10	18	10	2	3	5	6,00
rring	1180	460	285	1360	8	15	10	2	2	7	11,50
rring	963	157	92	534	6	11	8	1	1	3	8,40
rsted	1179	76	50	358	6	13	16	—	—	4	13,20
is	1833	262	118	966	11	21	12	1	1	5	6,00
rring-Heldum	1864	487	63	909	11	21	11	2	—	4	5,92
fborg	2473	1210	1104	2309	15	28	15	5	8	11	6,20
ndborg-Ferring	2042	337	204	436	13	24	27	2	1	4	13,00
dersø	953	124	81	509	6	10	7	1	1	4	7,61
jrums	2388	531	74	894	15	27	20	2	1	6	8,50
lling	1313	244	44	688	8	15	16	1	—	6	1,24
ng	151	32	9	75	1	2	2	—	—	1	13,11
ldbjerg-Nøvling	2755	675	677	2557	17	31	16	3	5	11	5,80
nding-Vind	2791	305	195	1482	16	31	37	1	1	15	13,10
rgod	2710	229	270	1751	16	31	15	1	2	10	5,55
by-Asp-Fovsing	3106	360	185	2038	19	35	21	2	1	10	6,60
strup	1004	188	83	590	6	11	7	1	1	3	6,60
re	794	197	75	471	5	9	9	1	1	4	11,00

oskilde Amtsrkr.

gerup-Kirkerup	3311	836	335	1411	20	44	48	4	3	16	14,50
rup-Kimmerslev	3612	1633	1250	2364	22	48	85	7	10	41	23,40
by-Nørre Dalby	4008	602	242	1640	24	53	68	3	2	21	16,92
dstруп-Syv	3675	1174	754	2020	22	49	119	5	6	49	32,40
øve-Kildebrønde	10458	1296	1135	2864	63	142	134	6	9	27	12,80
vdstrup-Solrød	5744	953	1257	2214	34	77	74	4	10	21	12,80
erslev-Gevninge	2615	796	344	1256	16	35	71	4	3	25	27,00
mmelevej	3047	1212	898	2053	18	41	43	5	7	22	14,00
valsø-Særligse	3141	2033	1594	3094	19	43	59	9	13	44	18,80
vedstrup-Fløng	2882	749	578	1403	17	39	78	3	5	28	27,00
llinge-Lyndby	3226	1038	740	2083	19	43	70	5	6	34	21,60
stjelse	4228	1758	1581	2624	25	56	57	8	13	27	13,60
rsie-Skensved	2954	459	345	857	18	39	40	2	3	9	13,60
llinge-Gundsømagle... ..	2754	828	709	1442	17	37	62	4	6	24	22,40
ørslunde-Karlstrup... ..	5157	1111	789	2022	31	70	57	5	6	16	11,00
ørnerup-Svogerslev... ..	1545	431	250	785	9	21	24	2	2	9	15,50
stjerne	1877	792	339	1198	11	25	54	4	3	26	29,00
sted	2078	615	460	1174	12	28	67	3	4	28	32,00
erslev-Vindinge	3807	554	224	1068	26	57	57	2	2	12	15,60
rup-Glim	2577	1018	358	2007	16	35	57	5	3	33	22,00
oskilde Vor Frue	2091	643	336	1053	13	28	27	3	3	10	13,00
y-Sonnerup	3105	945	460	1627	18	42	68	4	4	27	22,00
nbay-Kisserup	3380	1349	506	1969	20	45	98	6	4	43	29,00
oldevej	2176	378	303	732	13	29	50	2	2	13	23,20
olde-Getshøj	2151	1117	562	1510	13	29	43	5	5	23	20,00
ne	2103	268	162	621	18	28	48	1	1	11	22,60
semagle	1195	218	174	488	7	16	23	1	1	7	19,00
sted-Daastrup	2708	490	129	1148	17	39	43	2	1	14	16,00

Kommune	Skattepligtig Ejendoms-skyldværdi til			Udskrevet Grundskyld til			Udskrevet Ejend skyld til			Kommunal Grundskyld	
	Staten og Fælles-komm. Udlig.n.fond	Amtsfond	Sognekommuner	Staten og Fælles-komm. Udlig.n.fond	Amtsfond	Sognekommuner	Staten og Fælles-komm. Udlig.n.fond	Amtsfond	Sognekommuner		
											1000 Kr.
Skanderborg Amt.											
Aale	1383	221	102	506	8	21	34	1	1	9	24,
Adslev-Mjesing	1802	312	48	800	11	27	23	1	—	7	12,
Alling Tulstrup	1886	424	124	1195	11	29	36	2	1	17	19,
Blegind-Hørning	2393	729	635	1215	15	38	40	3	6	15	16,
Dallerup	2106	342	217	1135	12	31	36	2	2	15	17,
Dover	3770	1479	1672	2695	23	58	89	7	15	47	23,
Ejstrup	2200	282	543	1197	13	35	62	1	5	25	28,
Endelave	678	94	44	586	4	10	11	—	—	7	16,
Fruering-Vitved	3295	661	184	1224	20	50	52	3	2	15	15,
Gangsted-Søvind	3601	857	293	1804	22	55	58	4	3	22	16,
Gern-Skannerup	2125	653	487	1135	13	32	40	3	4	16	18,
Græstrup	2144	376	176	1363	13	32	45	2	2	21	20,
Hammel-Voldby-Søby	4842	2771	3292	4438	29	73	89	12	30	61	18,
Hvirring-Hornborg ...	5107	1402	552	3052	31	77	61	6	5	27	12,
Hylke	2015	519	142	931	12	30	34	2	1	11	17,
Kattrup-Tolstrup	2937	783	611	1558	18	45	35	4	6	14	12,
Klovborg-Tyrsting	2342	584	374	970	14	36	49	3	3	15	21,
Laasby	1963	547	340	1044	12	30	36	2	8	14	18,
Linaa	3008	645	895	1434	18	46	78	3	6	29	26,
Linnerup-Hammer	1236	316	90	648	7	19	24	1	1	9	19,
Lundum-Hansted	3512	1280	374	2664	21	53	56	6	3	28	16,
Nim-Underup	1696	346	131	985	10	25	33	2	1	15	19,
Nørre Snede	2255	510	829	1599	13	33	36	2	8	19	16,
Ovsted-Taaning	3465	645	213	1628	21	52	55	3	2	20	16,
Ring-Føvling	3220	1422	1510	2869	19	49	73	6	14	49	22,
Rye	1790	887	522	1187	11	27	34	4	5	27	30,
Røgen-Sporup	2680	660	182	1315	16	41	36	3	2	13	13,
Skanderup-Stilling	4371	1653	1885	3058	26	65	92	7	17	49	21,
Skorup-Tvilum-Voel ..	3854	610	362	1782	23	58	48	3	3	17	12,
Sønder Vissing-Voer-ladegaard	2898	848	515	1703	17	43	66	4	5	29	22,
Tamdrup	3752	1012	354	2090	23	57	38	5	3	16	10,
Ten	4604	1214	1032	2598	25	70	83	5	9	35	18,
Tønning-Træden	1938	483	207	913	12	29	43	2	2	15	22,
Tørring	2089	848	1070	1511	13	32	34	4	10	19	16,
Vedslet	1640	292	68	624	10	25	24	1	1	7	14,
Vonge	2079	385	93	955	13	31	24	2	1	8	11,
Vinding-Bryrup-Vrads ..	2484	448	489	1074	14	38	79	2	4	26	32,
Våhr-Nebel	3908	1513	742	2611	23	59	40	7	7	20	10,
Ørreslev	2415	938	602	1927	15	37	52	4	5	31	21,
Østbirk-Yding	4627	1359	686	2305	28	69	114	6	6	43	24,
Sorø Amt.											
Agersø	688	149	94	579	4	5	7	1	—	4	10,
Alsted-Fjenneslev	3538	1052	372	1754	19	27	64	5	2	24	18,
Benløg	1800	827	564	1220	11	14	43	4	3	22	24,
Bneslund	4258	1529	574	2495	26	33	49	7	3	21	11,
Braaby	2080	1261	397	1551	12	16	25	6	2	14	12,
Bringstrup-Sigersted ..	3751	1399	289	1920	22	29	53	6	1	20	14,
Broby (Vester Broby) ..	1178	526	163	724	5	7	23	1	1	10	19,
Bromme	1089	626	255	856	7	9	20	3	1	12	18,

Kommune	Skattepligtig Grundværdi til Kommunen	Skattepligtig Ejendomsskyldværdi til			Udskrevet Grundskyld til			Udskrevet Ejend skyld til			Kommunal Grundskyldpromille
		Staten og Fælleskomm. Udlig.n.fond	Amtsfond	Sognekommuner	Staten og Fælleskomm. Udlig.n.fond	Amtsfond	Sognekommuner	Staten og Fælleskomm. Udlig.n.fond	Amtsfond	Sognekommuner	
	1000 Kr.	1000 Kr.	1000 Kr.	1000 Kr.	1000 Kr.	1000 Kr.	1000 Kr.	1000 Kr.	1000 Kr.	1000 Kr.	
teslevmagle	3308	1152	381	1862	20	26	33	5	2	14	10,00
terup	1295	514	118	765	7	13	27	2	1	12	21,00
lby	2716	947	209	1452	16	21	31	4	1	12	11,50
tebjerg	1412	1157	1418	2008	8	11	19	5	7	20	13,60
slev	2810	846	469	1279	17	22	41	4	2	14	14,50
linge	2710	903	559	1900	16	21	25	4	3	13	9,40
lum	767	299	48	418	5	6	11	1	—	4	13,90
derslev	2290	577	55	1047	13	17	30	3	—	10	13,00
arslev	1950	458	172	936	10	13	47	2	1	17	24,00
sting-Tingjellinge..	2180	838	642	1683	13	17	25	4	3	15	11,80
aldsted-Allinde-											
ngle	4105	1272	432	2091	24	32	90	6	2	34	22,00
slev—Freerslev	6463	6852	9091	10236	38	51	87	31	42	103	13,50
ninge	962	351	41	625	6	7	14	2	—	7	14,50
ulsholm	6598	4692	6634	8858	39	54	97	21	34	97	14,70
steinborg-Venslev...	2259	826	454	1520	14	18	33	4	2	17	14,70
lested	1515	598	132	1017	9	12	17	3	1	9	11,40
linge	2218	750	335	1171	14	18	38	3	2	15	16,90
ve-Makkebjerg	2810	667	289	1547	17	22	30	4	1	13	10,80
trup-Valsøllille	2840	1004	457	1481	17	22	76	5	2	30	26,67
rebæk	3246	1433	1145	2752	19	25	32	6	5	20	9,90
dertofte	1513	488	22	652	9	12	22	2	—	7	14,50
umnerup	2271	693	179	1115	14	18	23	3	1	8	10,00
lemark-Fyrendal...	3376	1059	397	1798	20	26	57	5	2	23	17,00
erkeby	2384	894	360	1292	14	18	41	4	2	16	17,00
idforlund-Gerlev	2224	634	151	976	14	17	26	3	1	8	11,60
ge	3392	2054	2667	3633	19	25	92	9	12	74	27,20
teby	2919	637	107	973	18	23	57	3	—	14	19,60
vede	2100	641	296	1183	13	16	25	3	1	11	12,00
nkebjergby	2066	768	445	1316	12	16	51	3	2	24	24,80
drupøster-Farend-											
se	3028	1062	380	1590	18	24	67	5	2	26	22,00
.....	449	24	40	215	3	3	6	—	—	1	12,80
ersborg	1566	803	872	1469	9	12	39	4	4	27	24,76
gsted Landsogn	2974	1087	267	1388	21	27	65	5	1	23	22,00
rpinge-Faardrup	2460	602	103	1092	15	19	23	3	—	8	9,50
gelse Skt. Mikkels											
andsogn	2444	1083	176	1372	15	19	32	5	1	13	13,00
gelse Skt. Peders											
andsogn	3524	1912	1882	3261	22	28	74	9	9	52	21,08
llille-Bjærnede	3167	778	291	1565	17	23	71	4	1	26	22,50
sbjergby-Sludstrup.	2359	398	147	869	14	18	33	2	1	9	14,00
slev	1974	574	257	934	12	15	47	3	1	17	24,00
terup-Ottestrup	3102	850	209	1515	19	24	34	4	1	12	11,00
g Kbst.s Landd. ...	1472	1043	2686	2447	7	18	16	5	13	20	11,00
magle	2941	1273	813	2340	18	23	46	6	4	27	15,50
linge	5875	1882	718	3387	35	45	63	8	3	27	10,80
derup-Nordrup-											
ester	3311	567	143	1268	17	25	47	3	1	13	14,12
bymagle-Kirkerup..	3347	1261	380	2055	19	25	52	6	2	24	15,50
rnborg	3394	1148	456	1616	20	26	66	5	2	23	19,40
strup	2470	664	211	1334	15	19	49	3	1	21	20,00
slev	4047	1159	284	1641	25	32	93	5	1	28	23,00
reby	3858	1741	373	2884	22	29	37	8	2	20	9,60
trup-Haldagerllille..	2270	1109	264	1558	14	18	40	5	1	21	17,60

Kommune	Skattepligtig Ejendomsskyldværdi til Kommunen			Udskrevet Grundskyld til			Udskrevet Ejend skyld til			Kommunal Grundskyld.	
	Skattepligtig Grundværdi til Kommunen	Skattepligtig Ejendomsskyldværdi til		Udskrevet Grundskyld til			Udskrevet Ejend skyld til				
		Staten og Fælleskomm. Udlig.fond	Amtsfond	Sognekommuner	Staten og Fælleskomm. Udlig.fond	Amtsfond	Sognekommuner	Staten og Fælleskomm. Udlig.fond	Amtsfond		Sognekommuner
1000 Kr.	1000 Kr.	1000 Kr.	1000 Kr.	1000 Kr.	1000 Kr.	1000 Kr.	1000 Kr.	1000 Kr.	1000 Kr.	1000 Kr.	
Vallensved	2541	794	180	1206	15	20	22	4	1	8	1
Vemmeløv-Hønmeshøj..	4909	1470	721	2922	30	38	65	7	3	29	1
Vetterslev-Høj	2359	671	228	1054	14	18	48	3	1	16	2
Vigersted	2116	1248	799	1725	13	16	30	6	4	18	1
Øde Førslev	1819	423	140	784	11	14	27	2	1	9	1
Ørslev	1353	482	323	720	10	13	38	2	2	15	2
Ørslev-Sønder Bjærge..	2854	876	231	1322	17	22	40	4	1	14	1
Svendborg Amt.											
Aarslev	1096	310	316	672	7	13	21	1	2	9	1
Aastrup	1675	454	140	901	10	20	22	2	1	9	1
Allested-Vejle	2615	971	745	1739	16	31	71	4	5	35	2
Avernakø	600	21	38	243	4	7	11	—	—	3	1
Avnslev-Bovense	6061	2834	2440	4734	36	73	46	13	18	27	—
Bjerslev	4278	1238	499	2410	26	51	44	6	4	19	1
Brahattølleborg	4647	1778	1289	3483	28	55	74	8	9	42	1
Bregninge (Taasinge)..	3366	1516	1531	3812	21	41	54	7	11	34	1
Bregninge (Årø)	2412	612	282	1695	15	29	12	3	2	6	—
Bøstrup	3598	1670	498	2198	21	43	52	8	4	24	1
Diernæs	2167	571	291	1425	13	26	22	3	2	11	1
Drejshøj	828	34	25	189	7	13	14	—	—	2	1
Engelse	3016	939	591	1767	17	34	30	4	4	13	1
Espe	1811	687	598	1299	11	22	23	3	4	12	1
Faaborg Købst. Landd. (Bjørnø)	148	4	..	48	1	2	3	—	..	1	2
Fjldstrup	2908	663	301	1355	18	35	42	3	2	15	1
Frørup	4012	970	498	1924	24	48	80	4	4	29	2
Gesteløv	1380	371	118	689	8	17	23	2	1	9	1
Gislev-Ellested	5560	1337	659	2534	33	67	82	6	5	28	1
Guldbjerg	4562	1292	447	1933	27	54	71	6	3	23	1
Gudme-Brudager	3335	1025	510	1716	20	40	52	5	4	20	1
Haastrup	1720	401	270	915	10	19	34	2	2	14	2
Heden	997	304	89	616	6	12	18	1	1	9	1
Herrsted	3242	1527	347	2073	21	41	38	7	2	18	1
Herringe	1301	497	216	812	8	16	35	2	2	16	2
Hesselager	3825	1510	958	2621	23	46	63	7	7	32	1
Hillerslev	2970	1247	730	1753	18	36	42	6	5	18	1
Hjulby (Nyborg Lds.) ..	849	1614	1633	1991	5	10	15	7	12	27	1
Horne	5566	1337	716	2448	33	66	111	6	5	37	2
Humle	5474	1359	910	2559	32	64	72	6	7	25	1
Hundstrup	1739	467	151	766	11	21	29	2	1	10	1
Jordløse	2163	633	203	1087	13	26	48	3	1	18	2
Kirkeby	1898	1521	822	1740	15	28	34	7	6	24	1
Krarp	1679	609	270	1097	10	19	27	3	2	13	1
Kullerup-Refsvindinge..	2593	659	285	1403	17	33	44	3	2	18	1
Kværndrup	3833	1806	1350	3200	25	50	51	8	10	32	1
Landet	2667	681	348	1243	16	31	37	3	3	13	1
Langaa-Øksendrup	2497	662	336	1241	15	30	39	3	2	15	1
Lindelse	4015	824	381	1754	24	48	72	4	3	24	1
Longelse-Fuglsbølle ..	3498	616	257	1080	21	42	78	3	2	18	2
Lunde	1908	577	196	1017	11	23	21	3	1	10	1
Lys	677	66	38	321	4	8	8	—	—	3	1
Magleby	4517	1102	527	1951	27	53	90	5	4	29	1
Marstal Landsogn	2669	922	1140	3094	16	32	13	4	8	11	—
Nørre Broby	3468	1223	770	2177	21	42	49	6	6	23	1

Kommune	Skattepligtig Grund- værdi til Kommunen	Skattepligtig Ejendoms- skyldværdi til			Udskrevet Grundskyld til			Udskrevet Ejend skyld til			Kommunal Grundskyld- promille
		Staten og Fælles- komm. Udlign.fond	Amtsfond	Sognekommuner	Staten og Fælles- komm. Udlign.fond	Amtsfond	Sognekommuner	Staten og Fælles- komm. Udlign.fond	Amtsfond	Sognekommuner	
lerup	1770	697	684	2015	9	19	23	3	5	20	13,00
re-Vejstrup	3601	722	522	1723	22	43	68	3	4	24	19,00
nge	5926	3240	3352	5328	36	72	89	15	24	62	15,00
se	4757	1632	525	3395	29	58	29	7	4	15	6,00
slinge	2130	1077	1013	1918	13	26	45	5	7	30	21,00
mmerbølle	1438	639	536	1103	9	17	18	3	4	10	12,40
aarup	3905	1205	305	2636	23	46	53	5	6	27	13,60
ellerup-Ellinge	2718	664	324	1465	16	33	43	3	2	18	16,00
røbelev	2836	819	193	1193	18	35	25	4	1	8	8,68
øde-Stoense-Hov	4584	1504	1097	3286	27	54	69	7	8	37	15,00
enstrup	3185	1608	1247	2401	19	38	40	7	9	23	12,50
ryng	843	114	89	393	5	11	9	1	1	3	10,50
anninge	4280	1667	1384	3032	27	53	54	8	10	29	12,60
indinge	2471	864	130	1268	15	30	26	4	1	10	10,50
by	1737	341	428	1275	10	21	8	2	3	4	4,50
llinge-Hellerup	2687	546	189	1212	15	30	38	2	1	13	14,00
nder Broby	2726	815	428	1616	16	33	34	4	3	15	12,50
nder Højrup	1007	337	303	605	6	12	20	2	2	9	20,00
anderup	1878	754	240	1438	11	23	13	3	2	7	6,80
ancør-Tullebølle	5721	1866	630	2710	37	74	75	8	5	27	13,15
yggelev-Fodslette	3081	585	246	1187	18	36	52	3	2	15	17,00
ry	1289	644	1222	2091	8	15	23	3	9	28	18,00
ed	1901	644	419	1232	11	22	38	3	3	18	20,20
bølle	2071	668	379	1112	13	26	24	3	3	10	11,60
lerslev	1581	721	624	1257	9	19	25	3	4	15	16,00
ntinge	903	297	104	525	5	11	11	1	1	5	12,40
ster Aaby	2367	1302	682	1696	14	28	37	6	5	20	15,70
ster Hæsinge-Sand-											
holts-Lyndelse	3154	1030	620	1746	19	38	39	5	4	16	12,40
ster Skerninge	1910	612	611	1374	12	23	21	3	4	12	11,20
ndinge	3670	1293	810	3122	22	45	34	6	6	22	9,20
bæk	2101	891	689	1919	13	25	23	4	5	16	10,80
ster Hæsinge	1751	566	105	838	10	21	22	3	1	8	12,61
ster Skerninge	1543	400	138	887	9	19	19	2	1	8	12,00
Inderborg Amtsrkr.											
serballe	1688	519	247	1271	10	19	24	2	2	14	14,70
onger	5451	2397	2076	4584	32	59	82	11	14	52	15,10
rbøl	2112	984	759	1841	13	23	29	4	5	19	13,60
ren	3658	1398	691	2751	20	40	48	6	5	27	13,00
vnbjerg	2686	792	205	1940	17	30	25	4	1	14	9,40
lm	1582	284	85	687	10	17	19	1	1	6	12,20
strup	3028	1153	558	1966	19	34	34	5	4	17	11,20
agnæs	1870	443	185	1230	11	20	20	2	1	10	10,90
stting	1674	447	195	1145	9	19	19	2	1	10	11,00
sbild	4308	1339	562	2412	26	47	51	6	4	21	11,80
stmark	2182	631	461	1568	14	27	32	3	3	17	14,70
røl	1694	722	343	1296	10	18	16	3	2	9	9,60
sbøl	2349	502	134	1160	14	26	28	2	1	10	12,00
l	1226	142	27	411	7	13	16	1	—	4	13,00
strup	2959	1029	496	1966	18	32	36	5	3	18	12,10
enstrup	2394	895	361	1577	14	26	24	4	2	12	10,00
ndset	2658	1035	582	1899	16	29	24	5	4	13	9,10
kebøl	4686	2253	1981	4535	26	51	84	10	13	61	18,00
lerup	4741	1128	397	2477	29	53	57	5	3	22	12,00

Kommune	Skattepligtig Grund- værdi til Kommunen	Skattepligtig Ejendoms- skyldværdi til			Grundskyld til Udskrevet			Ejend skyld til Udskrevet			Kommunal Grundskyld- værdi
		Staten og Fælles- komm. Udlig.n.fond	Amtsfond	Sognekommuner	Staten og Fælles- komm. Udlig.n.fond	Amtsfond	Sognekommuner	Staten og Fælles- komm. Udlig.n.fond	Amtsfond	Sognekommuner	
Thisted Amt.											
Alsted-Bjergby	1707	272	41	729	10	17	30	1	—	10	17,
Bested-Grurup	3462	977	677	2690	21	34	29	4	4	16	8,
Boddum-Ydby	3651	905	366	1874	22	36	37	4	2	14	10,
Dragstrup-Skallerup ..	1500	285	46	740	9	15	22	1	—	8	14,
Fjerritslev	1916	919	1215	2086	11	19	46	4	7	38	24,
Flade-Sdr. Draaby	1899	404	164	935	11	19	31	2	1	12	16,
Frøslev-Møllerup	1957	487	123	1113	12	19	23	2	1	10	11,
Galtrup-Øster Jølby	2069	514	211	1266	12	20	31	2	1	14	15,
Harring-Stagstrup	2557	534	294	1350	15	25	46	2	2	18	19,
Hassing-Villerslev	2316	477	114	1075	14	23	27	2	1	9	11,
Helligsø-Gøttrup	1826	508	182	1245	11	18	15	2	1	7	8,
Hillerslev-Kaastrup	3821	569	188	1490	23	38	36	3	1	10	9,
Hjardemaal	757	40	14	245	4	7	11	—	—	3	14,
Hjortdal	581	107	112	422	3	6	9	—	1	5	15,
Hunborg-Jannerup	3042	522	276	1198	18	30	50	2	2	14	16,
Hunstrup	1336	81	54	434	8	13	13	—	—	3	9,
Hurup	2604	1572	1769	2626	16	26	40	7	11	31	15,
Hvidbjerg-Lyngs	5517	1551	966	3243	33	55	55	7	6	26	10,
Hvidbjerg-Ørum-Lod- bjerg	1783	332	111	801	10	18	25	1	1	8	14,
Jegindø	761	59	71	247	5	8	15	—	—	4	19,
Karby-Hvidbjerg-Red- sted	5422	1187	427	2719	33	54	70	5	3	25	12,
Ketterup-Gøtterup	2469	276	68	1561	15	25	42	1	—	20	17,
Ljørslev-Ørding	1984	397	29	902	12	19	34	2	—	11	17,
Ljønderup-Elsø	3177	777	242	2051	19	32	38	3	1	18	12,
Nors-Tved	2824	509	328	1754	16	28	26	2	2	12	9,
Nørhaa	1072	280	94	592	6	11	18	1	1	7	16,
Nørh-Hansted-Vigsø... ..	1429	42	100	653	6	10	13	—	1	4	9,
Sejerslev-Ejerslev- Jordsby	3914	1426	721	2690	23	38	23	6	4	12	6,
Sennels	2111	530	153	1254	13	21	25	2	1	11	11,
Sjørring-Torsted	3116	890	311	1903	19	31	35	4	2	16	11,
Skinnerup	1094	209	20	490	7	11	9	1	—	3	8,
Skjoldborg-Kallerup	1936	470	66	900	12	19	19	2	—	7	9,
Skyum-Hørдум	3130	921	465	2598	21	35	36	4	3	22	11,
Snedsted	2468	408	376	1202	15	24	35	2	2	13	14,
Solbjerg-Sundby Mors.	2937	992	413	1917	18	29	43	4	2	21	14,
Søndbjerg-Odby	2329	590	330	1542	14	23	26	3	2	13	11,
Sønderhø-Hørsted	2134	491	31	1227	13	21	21	2	—	10	10,
Thisted Landsogn	1568	695	900	1480	9	16	18	3	5	13	11,
Thisted	1044	316	124	664	6	10	9	1	1	4	8,
Torup-Klinn	2286	264	206	702	14	23	48	1	1	11	20,
Tæbring-Ovtrup- Rakkeby	2712	482	96	1282	16	27	29	2	1	10	10,
Tødsø-Erslev	3354	313	319	2107	20	33	37	4	2	17	11,
Tømmerby-Liid	1647	166	256	678	10	17	37	1	2	11	22,
Vang (med Tvorup)	1668	257	63	745	9	16	22	1	—	8	13,
Veierslev-Blistrup	2761	625	208	1710	17	27	30	3	1	14	10,
Vester Vandet-Øster Vandet	1620	389	364	936	9	16	24	2	2	11	15,
Vestervig-Agger	4978	1791	1908	3310	29	49	75	8	11	36	15,
Vesby-Hellborg	2550	599	180	1282	15	25	28	3	1	10	11,

Kommune	Skattepligtig Grundværdi til Kommunen	Skattepligtig Ejendomsskyldværdi til			Udskrevet Grundskyld til			Udskrevet Ejend skyld til			Kommunal Grundskyldpromille
		Staten og Fælleskomm. Udlig.n.fond	Amts-fond	Sognekommunor	Staten og Fælleskomm. Udlig.n.fond	Amts-fond	Sognekommuner	Staten og Fælleskomm. Udlig.n.fond	Amts-fond	Sognekommuner	
	1000 Kr.	1000 Kr.	1000 Kr.	1000 Kr.	1000 Kr.	1000 Kr.	1000 Kr.	1000 Kr.	1000 Kr.	1000 Kr.	
st	482	55	7	334	3	5	6	—	—	3	12,40
læs-Veslås-Arup	2183	262	208	967	13	22	38	1	1	12	17,20
ter Assels-Vester											
Assels	2713	407	215	1225	16	27	52	2	1	18	19,20
terild	1047	134	172	468	6	10	13	1	1	1	12,00
Ønder Amt.											
Ål	2775	352	80	1059	16	31	33	2	1	10	12,00
Årild	2270	334	62	919	13	25	27	2	—	8	12,00
Hum	2422	334	137	905	15	27	33	2	1	9	13,60
ede	3040	396	439	1620	18	34	29	2	3	12	9,60
øns	2014	262	93	654	12	23	32	1	1	8	16,00
rkal	3590	353	299	1438	21	43	57	2	2	17	16,00
derup	1797	166	61	789	11	20	36	1	—	12	20,00
ler	1762	226	45	615	11	20	28	1	—	7	16,00
strup	2127	374	208	1125	13	23	30	2	1	12	14,00
merlev	2193	319	107	806	13	24	25	1	1	7	11,60
ørpsted	496	16	8	146	3	6	8	—	—	2	17,00
strup	2745	309	95	818	17	31	27	1	1	6	10,00
iding	1288	199	96	632	8	14	17	1	1	6	13,00
te Landsogn	3539	181	63	324	21	40	30	1	—	2	8,34
ijrup	1208	200	311	928	6	12	22	1	2	13	18,00
ijst	2201	269	96	954	13	24	40	1	1	13	18,00
gumkloster Lands	1140	65	25	358	6	12	23	—	—	5	20,00
olden	1293	104	33	350	8	14	21	—	—	4	16,00
tegtønder	2789	594	296	1412	16	31	48	3	2	18	17,30
irre Løggum	3093	390	113	1203	19	34	36	2	1	10	11,60
nderup	708	66	9	243	4	8	9	—	—	2	12,00
rvsted	2613	294	180	1231	16	30	31	1	1	11	12,00
jsby	1051	134	72	449	6	12	17	1	—	5	16,00
ager	1456	120	44	455	9	16	18	1	—	4	12,30
mp	742	48	132	275	4	8	19	—	1	5	25,00
ast	570	73	3	168	3	6	8	—	—	2	13,20
ørhæk	3212	1113	1652	2371	19	36	64	5	11	36	20,00
andet	1218	94	69	524	7	14	18	—	—	6	14,40
agle	2491	526	811	1945	15	28	58	2	5	34	23,10
nder Landsogn	681	89	12	243	4	8	5	—	—	1	7,20
bjerg	805	34	16	213	5	9	13	—	—	3	16,60
aby	1234	156	62	512	7	14	20	1	—	6	16,00
dder	1357	197	142	789	8	15	23	1	1	10	16,60
Øjle Amt.											
inde	1777	559	194	1041	11	19	20	3	1	9	11,00
-Klaking	3793	1783	1473	2657	23	41	88	8	10	46	23,32
arrit-Vrigsted	4550	1077	412	2179	27	49	60	5	3	22	13,20
andshøj-Filskov	1819	223	401	1329	11	20	22	1	3	12	12,00
ande	3418	2071	3371	4671	21	37	72	9	22	75	21,20
edsten	3172	845	349	1778	19	34	35	4	2	15	11,00
edstrup	1964	654	70	1050	12	21	27	3	—	11	13,70
lby	1681	698	364	923	11	19	20	3	2	8	12,00
lved	4557	1100	849	2784	27	49	65	5	6	32	15,20
lang-Sønder Vilstrup	5163	1674	1114	2945	31	55	54	8	7	23	10,40
lgum	2369	886	335	1616	14	25	29	4	2	15	12,40

Kommune	Skattepligtig Grund- værdi til Kommunen			Skattepligtig Ejen- domsskyldværdi til			Udskrevet Grundskyld til			Udskrevet Ejend skyld til			Kommunal Grundskyld- Kr.
	Staten og Fælles- komm. Udliggn.fond	Amtsfond	Sognekommuner	Staten og Fælles- komm. Udliggn.fond	Amtsfond	Sognekommuner	Staten og Fælles- komm. Udliggn.fond	Amtsfond	Sognekommuner	1000 Kr.	1000 Kr.	1000 Kr.	
Erresø	2380	1135	1043	2230	17	31	18	5	7	12	7	7	
Gaarslev	2578	669	354	1225	16	28	34	3	2	12	13	13	
Gadbjerg	1812	313	316	1052	11	20	29	1	2	13	16	16	
Gaverslund	5062	2143	1616	3998	30	55	45	10	11	27	8	8	
Givø	3150	1145	1664	2871	19	34	82	5	11	56	26	26	
Givskud	968	110	163	696	6	11	21	—	1	16	22	22	
Glud-Hjarnø	2894	546	387	1457	18	32	40	2	3	15	13	13	
Grejs-Sindbjerg	4314	1014	494	2404	26	47	39	5	3	16	9	9	
Harte-Nr. Brandrup	2477	935	626	1852	15	26	21	4	4	12	8	8	
Hatting-Torsted	4658	1801	1192	2946	28	51	59	8	8	28	12	12	
Hedensted Store Dalby	3184	1137	1189	2597	19	34	45	5	6	27	14	14	
Hejs	1853	661	390	1189	11	20	37	3	3	18	20	20	
Herslev	2556	682	150	1409	15	28	31	3	1	13	12	12	
Hornstrup	3565	1965	1712	3598	21	38	29	9	11	22	8	8	
Hornum	733	196	27	336	4	8	7	1	—	2	9	9	
Hovø	2830	1476	2057	2733	17	31	52	7	14	37	18	18	
Højssel	2646	866	346	1803	16	29	37	4	2	19	14	14	
Højten	2254	776	237	1158	14	25	23	3	2	9	10	10	
Jelling	3386	876	1032	2469	21	37	47	4	7	26	14	14	
Jerlev	1343	347	115	763	8	14	20	2	1	9	15	15	
Kollerup-Vindelev	2484	524	201	1082	15	27	22	2	1	7	8	8	
Korning	1688	260	54	639	10	18	35	1	—	10	20	20	
Langskov	1530	470	294	1005	9	17	13	2	2	6	8	8	
Lindeballe	1102	186	81	652	7	12	21	1	1	9	19	19	
Løsning	1734	515	845	1555	10	19	27	2	6	18	15	15	
Nøbsager-Bjærrø	3540	1091	762	2217	21	38	38	5	5	18	10	10	
Nørup	2963	582	463	1996	17	32	53	3	3	27	18	18	
Pjedsted	1499	642	235	958	9	16	16	3	2	8	11	11	
Raarup	5238	1526	624	2802	30	57	52	7	4	21	10	10	
Randbøl	1172	429	405	878	7	12	28	2	3	16	24	24	
Ringgive	1648	290	267	1317	10	18	32	1	2	19	19	19	
Skibet	2185	957	781	1761	13	24	27	4	5	16	12	12	
Skjold	2065	398	194	919	12	22	29	2	1	10	14	14	
Skærup	1473	447	198	837	9	16	16	2	1	7	11	11	
Smidstrup	4592	1192	481	2935	27	49	47	5	3	23	10	10	
Sovby	4525	1371	636	3096	26	48	54	6	4	28	12	12	
Sønder Bjert	4380	1279	451	1939	26	47	62	6	3	21	14	14	
Sønder Omme	1711	309	851	1710	10	19	29	1	6	21	16	16	
Sønder Stenderup	3488	1046	284	1625	19	38	66	5	2	23	19	19	
Taps	2311	629	145	999	14	25	34	3	1	11	14	14	
Tavlov	3223	846	680	1773	19	34	35	4	5	15	11	11	
Tyregod	1792	375	474	1273	11	20	47	2	3	25	26	26	
Tyrsted-Ut	4758	1061	1042	3017	27	51	76	5	7	36	16	16	
Uldum	1403	641	612	1178	8	15	20	3	4	12	14	14	
Ullerup Landsogn	1074	328	68	572	6	12	11	1	—	4	10	10	
Urlev-Stenderup	3164	801	282	1392	18	34	49	4	2	16	15	15	
Vejlby	2243	770	185	1168	13	24	28	3	1	11	12	12	
Vejstrup	2568	583	207	947	15	28	57	3	1	16	22	22	
Vester	516	166	101	401	3	6	14	1	1	8	27	27	
Vester Nebel	1195	231	147	498	7	13	24	1	1	7	20	20	
Vinding	2974	3516	5071	5828	18	32	13	16	34	19	4	4	
Viuuf	1638	540	245	1002	10	18	24	2	2	11	14	14	
Vonsild	2563	884	467	1735	15	28	35	4	3	18	13	13	
Vødis	3456	893	241	1888	24	45	86	4	2	35	24	24	
Vødsted	3154	894	283	1471	19	35	50	4	2	18	16	16	

Kommune	Skattepligtig Grund- værdi til Kommunen	Skattepligtig Ejen- domsskyldværdi til			Udskrevet Grundskyld til			Udskrevet Ejend skyld til			Kommunal Grundskyld- promille
		Staten og Fælles- komm. Udlign.fond	Amtsfond	Sognekommuner	Staten og Fælles- komm. Udlign.fond	Amtsfond	Sognekommuner	Staten og Fælles- komm. Udlign.fond	Amtsfond	Sognekommuner	
ted	1980	561	158	1398	12	21	20	3	1	11	10,30
im-Davgaard	2346	850	463	1415	14	25	33	4	3	15	14,00
er Nykirke	2216	318	183	1067	13	24	35	1	1	12	15,60
er Sneede	4132	818	315	2076	25	45	46	4	2	17	11,20
er Starup	3746	1271	481	2030	22	40	61	6	3	25	16,40
borg Amt.											
aind	860	104	73	417	5	12	18	—	1	6	20,80
nild-Tapdrup	2258	777	1162	1755	14	32	33	3	10	19	14,40
lle	1522	186	118	582	9	22	27	1	1	8	18,00
lling-Volling	1906	363	237	750	11	27	46	2	2	14	24,00
rring-Mammen	2006	376	277	785	13	30	41	2	2	12	20,40
ændum-Hvidbjerg ..	1952	301	49	576	12	28	41	1	—	9	21,00
vbjerg-Mønsted- Smøllerup	2696	270	153	764	16	38	59	1	1	13	22,00
llerup-Finderup- Ravnstrup	1555	601	685	1566	10	24	22	3	6	16	14,30
rup-Tøndering	1758	385	283	822	11	25	20	2	2	7	11,60
gesvang	928	122	250	669	6	13	37	1	2	20	40,00
ederiks	1252	192	403	918	7	17	21	1	3	13	19,00
nder	1110	174	186	502	7	16	25	1	2	8	22,40
ur	1827	352	230	573	11	26	33	2	2	8	18,00
dstod-Fjelsø	2547	494	666	1128	15	36	41	2	6	14	16,00
ndeslev-Grønning...	3471	702	111	1164	21	50	62	3	1	16	18,00
ønбек	1804	285	459	1204	11	26	43	1	4	22	24,00
dvad	1077	280	107	433	6	15	11	1	1	3	10,00
asun-Ramsing	2060	374	112	749	12	28	58	2	1	16	28,00
svrum-Sall	2343	394	194	1070	14	34	25	2	2	9	10,70
nn-Hindborg-Dølby...	3060	722	182	1540	18	44	40	3	2	15	13,20
rrsum-Vester Bjerre- grav	1240	225	102	1247	7	18	20	1	1	15	16,00
ngce	1433	220	133	709	9	20	29	1	1	11	20,40
erk-Harre	2385	387	74	855	14	34	28	2	1	7	11,60
ermind-Le-Hjort- hede	3760	1502	1533	2448	23	54	83	7	13	40	22,00
ornbæk-Taanum	2079	703	876	1988	12	30	22	3	7	16	10,80
vbjerg-Granslev	2911	520	296	1626	14	36	36	2	3	15	12,40
vam-Hvilsum	1970	280	230	1460	12	28	35	1	3	20	18,00
vorslev-Gerning	3164	900	713	1832	19	45	43	4	6	19	13,60
stjbjerg-Elsborg	1858	859	229	1228	11	26	30	4	2	15	16,00
stjlev-Dommerby- Lundø	2900	471	418	1050	18	42	55	2	4	15	19,00
bjerg-Lyby	2997	739	319	1204	18	43	63	3	3	19	21,00
nged-Torum	2700	395	106	977	16	38	51	2	1	14	19,00
strup	405	230	365	802	2	6	8	1	3	12	20,00
jellerup	3565	1289	1229	2554	21	50	57	6	10	31	16,00
lejrtrup	1422	124	146	523	8	20	37	1	1	10	26,00
obberup-Feldingbjerg- Gammelstrup	3095	723	640	1647	18	44	71	3	5	28	23,00
ragelund	1192	88	54	445	7	17	21	—	—	6	17,60
rejbjerg	1484	274	40	486	9	21	26	1	—	6	17,60
aastrup-Skals	2426	526	546	1652	15	35	39	2	5	20	16,00
angna-Torup-Sønder Vinge	2985	863	1210	1757	18	43	54	4	10	24	18,00

Kommune	Skattepligtig Grund- værdi til Kommunen	Skattepligtig Ejendoms- skyldværdi til			Udskrevet Grundskyld til			Udskrevet Ejendoms- skyld til			Kommunal Grundskyld- værdi til
		Staten og Fælles- komm. Udligg.fond	Amtsfond	Sognekommuner	Staten og Fælles- komm. Udligg.fond	Amtsfond	Sognekommuner	Staten og Fælles- komm. Udligg.fond	Amtsfond	Sognekommuner	
Len-Vejby	2125	353	178	772	13	30	45	2	2	12	21,0
Lemming	1429	139	120	955	9	21	21	1	1	11	15,0
Løvring	1664	409	100	984	10	24	25	2	1	11	15,0
Lime	1531	263	105	546	9	22	46	1	1	12	30,0
Lysgaard	790	99	100	306	5	11	10	—	1	3	12,0
Navtrup-Sæby-Vile ...	1699	276	312	827	10	24	34	1	3	12	20,0
Nørhøj-Sønderbøge ..	1891	440	87	1253	13	30	30	2	1	15	16,0
Oddense-Otting	2468	584	99	1005	15	35	28	3	1	9	11,0
Roslev	1066	381	455	745	6	15	20	2	4	11	19,0
Rydbjerg	1448	226	16	461	9	21	20	1	—	5	14,0
Rødding	1949	273	172	664	12	28	78	1	1	20	40,0
Rødding-Løvel-Peder- strup	2998	624	215	1709	19	45	36	3	2	15	12,0
Sahl-Gulev	2025	451	281	771	13	30	73	2	2	21	36,0
Sejding-Sinding	1691	357	111	945	10	24	22	2	1	9	13,0
Selde-Aasted	3412	665	239	1284	21	49	55	3	2	15	16,0
Serup	1290	182	100	598	8	18	21	1	1	7	16,0
Simested	1942	255	149	805	12	28	28	1	1	9	14,0
Sjorslev	2106	461	274	1125	13	31	30	2	2	12	14,5
Skive Landsogn-Resen	1760	514	361	1234	10	25	25	2	3	13	14,0
Skjød	1417	328	88	631	8	21	21	1	1	7	15,0
Svostrup	1848	557	266	1281	11	27	20	3	2	10	10,8
Sønder Rind	773	327	268	644	5	11	8	1	2	5	10,0
Taarup-Kvols-Borris ..	1581	174	199	730	9	22	25	1	2	9	16,0
Tæstrup	470	85	36	315	3	7	8	—	—	4	16,4
Tise	1094	134	58	492	7	16	22	1	—	7	20,0
Tjæle-Nørre Vinge ...	1824	434	79	847	11	26	33	2	1	11	18,0
Torning	3225	413	302	1540	19	45	52	2	3	18	16,0
Tostrup-Roum	2094	204	291	1777	13	31	30	1	2	20	14,5
Ulbjerg-Lynderup ...	2361	262	123	1345	14	34	38	1	1	16	16,0
Vanmen-Lindum- Bjerg	2784	614	288	1451	17	40	33	3	2	13	12,0
Vejerslev-Ajdt-Torsø... Vejerslev	3071	417	448	1161	18	44	43	2	4	12	14,0
Vejerslev	2400	471	270	1063	14	35	46	2	2	15	19,0
Vester Bølle	1837	302	63	737	11	26	33	1	1	10	17,8
Vester Velling-Skern... Viborg Graabrødre Landdistrikt	2781	392	107	1384	18	40	36	2	1	14	13,1
Viborg Graabrødre Landdistrikt	162	78	—	126	1	2	1	—	—	—	4,0
Vinderslev	2462	518	280	1416	15	35	34	2	2	15	14,0
Vindum	2531	482	437	1313	15	35	44	2	4	17	17,2
Vinkel	1672	399	106	728	10	24	21	2	1	7	12,3
Vium	1340	188	125	652	8	19	14	1	1	5	10,8
Vorde-Fiskbæk-Roin- lund	2362	281	280	1246	14	34	31	1	2	12	13,0
Vorning-Kvorning- Hammershøj	3470	609	134	1623	21	50	77	3	4	27	22,4
Vridsted-Fly	2039	348	148	946	12	29	39	2	1	13	19,1
Vrov-Resen	1927	224	156	658	12	28	45	1	1	11	22,8
Ørslevkloster	1622	240	141	749	10	23	28	1	1	10	17,4
Ørum	688	94	18	262	4	10	11	—	—	3	16,0
Ørum-Viskum-Vejrum... Øster Bjerregrav-Aalum Øster Bølle	3617	468	450	2296	21	51	67	2	4	32	18,6
Øster Bjerregrav-Aalum Øster Bølle	2953	819	168	1464	20	47	35	4	1	13	12,0
Øster Velling-Helstrup- Grensten	1609	900	1415	1595	10	23	34	4	12	25	21,0
Øster Velling-Helstrup- Grensten	2291	71	31	1248	4	10	33	—	—	13	14,3

C. Amtskommunerne.

Amtsråds- kreds	Skattepligtig Grundværdi	Skattepligtig Ejendoms- skyld- værdi	Grundskyld- promille	Ejendoms- skyld- promille	Udskrevne Bælg			Tilskud		
					Grund- skyld	Ejendoms- skyld	Ialt	Staten	Udlignings- fonden	Ialt
København	495956	562397	12,51	7,51	5423	4003	9426	285	2629	2914
Roskilde	92067	16882	13,62	8,17	1254	138	1392	48	406	454
Frederiksborg	190642	112158	12,58	7,67	2398	860	3258	120	1017	1137
Hollæk	187500	50500	12,20	7,35	2288	371	2659	125	750	875
Sorø	173542	43064	7,77	4,66	1348	201	1549	101	847	948
Præstø	192581	43740	14,05	8,43	2706	369	3075	113	898	1011
Bornholm	40430	8890	25,49	15,57	1031	138	1169	61	500	561
Muribo	235620	28903	14,00	8,40	3299	244	3543	116	755	871
Svendborg	207456	35835	12,00	7,20	2490	258	2748	134	1062	1196
Odense	150500	48000	8,26	4,96	1243	238	1481	97	728	825
Assens	84180	20656	9,12	5,47	768	113	881	55	407	462
Vejle	189151	27851	11,10	6,66	2100	185	2285	139	960	1099
Skanderborg	110368	22684	15,09	9,06	1667	206	1873	87	583	670
Aarhus	137678	61450	12,08	7,25	1663	446	2109	94	801	895
Randers	187713	38502	10,97	6,72	2059	259	2318	139	971	1110
Aalborg	175112	44016	12,95	7,95	2268	350	2618	178	1202	1380
Hjørring	143711	15862	18,14	10,89	2607	173	2780	148	1033	1181
Thisted	121037	16399	9,90	5,94	1198	97	1295	89	480	569
Viborg	180862	25900	14,24	8,54	2575	221	2796	156	1178	1334
Ringkøbing	184611	31772	11,20	6,89	2068	219	2287	161	1177	1338
Ribe	146368	25178	8,88	5,33	1293	134	1433	136	808	945
Haderslev	105187	15027	12,55	7,73	1320	116	1436	63	410	473
Aabenraa	55050	10246	10,26	6,40	572	82	654	42	173	215
Sønderborg	53889	10589	10,83	6,70	583	71	654	35	155	190
Tønder	61971	5872	11,15	6,60	691	39	730	40	194	234

Personbeskatningen m. v. i Skatteaaret 1946/47.

Ved Ekspsekr. i Det statistiske Departement Chr. Bondé.

A. Bykommunerne.

Kommune	Folketal 15/6 1945	Registerbefolkning 1/4 1946	Indkomstskatter						Formueskatter				
			Til Komm.		Udskrevet Skattebeløb til			Kommunal Skatteprocent	Kommunal Lign.sprocent	Samlet Formue		Udskrevet Skattebeløb til	
			Antal Skatteydere	Indkomst før Forbøj- og Nedsæt.	Staten	Føll.-komm. Udlign.fond	Kommunen			Staten	Staten	Føll.-komm. Udlign.fond	
1000 Kr.	Kr.	Kr.	Kr.	pCt.	pCt.	1000 Kr.	Kr.	Kr.					
København	731707	743010	380738	1728044	121676352	37220702	131469770	7,6	—	2394354	14271093	2347028	
Frederiksberg	113584	113851	65448	358153	39557123	9720741	26361004	7,4	—	1095745	7332902	1224940	
Gentofte	82113	84113	44409	311777	47578734	9388123	24323764	8,0	8,30	1417047	10995376	1891749	
Aabenraa	12189	12268	6566	25109	2133440	559325	1605761	6,4	6,50	47003	205472	33343	
Aakirkeby	1625	1634	830	2644	144420	48133	226391	8,5	9,00	8288	17112	2536	
Aalborg	60880	61707	30766	121120	8884589	2594266	9569087	8,0	9,00	177475	794380	128982	
Aarhus	107393	108846	51758	216823	15597556	4552904	20506420	9,5	9,80	296134	1371022	214359	
Allinge-Sandvig	2195	2186	1139	3480	177301	59255	352717	9,9	10,80	5214	9311	1262	
Assens	4826	4864	2530	8604	554213	169724	712942	8,3	9,20	17176	75949	11722	
Augustenborg Fl.	1502	1500	633	2114	120982	39511	140109	6,7	7,50	2969	10018	1451	
Bogense	3029	3047	1429	5515	378401	111296	494924	8,8	9,70	10089	33503	4859	
Brønderslev	7275	7358	3572	12731	788347	239777	876585	6,8	8,60	17694	60456	8949	
Esbjerg	43241	44697	20779	93229	9157181	2311138	8819610	9,4	9,50	157107	744040	118519	
Faaborg	4699	4755	2392	9499	680213	197098	734640	7,8	8,50	18511	68967	10462	
Fredericia	22963	23359	10859	43736	2690791	861745	3761849	8,6	10,00	59718	204121	30951	
Frederikshavn	16827	16949	7687	31527	2278903	662371	2924790	9,3	9,60	51678	193843	32158	
Frederikssund	3557	3638	1873	8028	684701	181918	625291	7,8	7,50	18884	91257	16725	
Frederiksværk	3029	3105	1582	6652	474999	143381	485417	7,3	7,00	10120	36547	5358	

Grenaa	7271	7361	3491	14732	1053302	300230	1203044	8,2	8,50	21213	94036	18896
Haderslev	17583	17895	8501	34461	3256112	823785	2167110	6,3	6,80	75329	404321	61787
Hasle	1560	1600	713	2342	103130	38898	251961	10,8	11,00	5893	14798	2187
Ilelainsgr	18930	19230	9599	37152	2285379	724858	4021677	10,9	10,00	58433	234580	38769
Herring	16285	16569	8499	36044	3195264	831872	2279777	6,4	6,60	73287	341746	53559
Hillerpd	8887	9027	4902	21471	1853267	493186	1446196	6,8	6,60	53151	262529	43611
Hjrring	13346	13406	6761	25880	1934870	535937	2341475	9,1	9,50	45427	76413	27205
Hobro	7699	7834	3988	14443	988192	286214	1514216	10,5	11,00	19352	73267	11002
Holbæk	13467	13559	6281	26690	2023281	570251	2350425	8,8	9,00	49753	225869	40160
Holstebro	13122	13290	6446	25230	1901408	531670	1518717	5,6	7,00	41183	178164	28100
Horsens	32400	33079	16504	63035	4187093	1247155	5844144	9,3	10,80	89844	518811	79207
Højør Flække	1345	1366	680	2328	15762	48123	143814	6,2	5,75	5643	22258	3219
Kalundborg	7875	7959	3917	15080	990619	302716	1397431	9,3	9,60	22378	83279	12414
Kerteminde	3588	3571	1783	7400	581605	160049	457100	6,2	6,40	17035	82542	12828
Kolding	27660	28187	14455	56355	4493593	1251517	5635861	10,0	10,80	104989	518319	84623
Korsgr	10667	10710	4997	19792	1287167	400066	1824056	9,3	10,00	41273	258133	45201
Kristiansfeld Fl.	773	761	407	1569	126230	33471	83243	5,3	5,50	3216	8191	1149
Køge	9683	9830	5117	19191	1314879	391656	1549588	8,1	9,00	30304	126847	18991
Lemvig	5245	5155	2513	10133	942668	237689	813570	8,0	8,00	9812	81028	12103
Løgstør	3193	3194	1627	5404	528728	153227	486071	9,0	10,00	13958	54254	8417
Løgumkloster Fl.	1784	1767	846	2683	162190	48546	239070	6,9	9,20	4032	10911	1405
Mariager	1383	1383	567	1809	94836	31430	136945	7,5	8,00	3110	8875	1582
Maribo	4681	4657	2419	10209	884965	237599	588761	5,8	6,22	23119	113051	17630
Marstal Hdpl.	1965	1968	1005	2851	165593	50278	236466	8,3	9,00	7928	24164	3716
Middelfart	8089	8307	3644	14174	798987	265039	1085165	7,7	9,20	22594	66017	9612
Nakskov	15506	15755	7374	28041	1851037	558112	2392894	8,5	9,50	37144	126820	18894
Neksø	3074	3082	1590	5547	353637	108257	508405	9,2	9,20	14302	35540	5591
Nibe	2149	2232	1039	3464	209580	64932	347999	10,1	11,00	7859	28730	4544
Nordborg Flække	1110	1141	598	1881	114618	34730	115443	6,2	6,10	2853	6150	783
Nyborg	9559	9820	4582	18882	1157487	380437	1471905	7,8	8,60	25331	92813	13417
Nykøbing F.	16097	16248	9034	35796	2740521	779848	2121386	6,0	6,40	70736	377431	59021
" M.	8825	8698	4109	14670	1031452	291468	1254689	8,6	12,00	23102	93397	14435
" S	4409	4228	1918	7232	474769	146513	484242	6,7	6,90	13408	48633	7480
Nysted	1637	1613	840	2827	169332	54273	298189	10,6	9,70	5770	14856	2079
Næstved	15104	15510	7364	29447	1926406	588456	2184430	7,4	9,00	51012	202748	30776
Ngrresundby	8251	8302	4217	16927	1273721	361141	842560	5,2	5,40	29066	124872	19468
Odense	92436	93321	47586	195743	15090559	4213051	14016650	7,0	7,40	369780	2014094	322894
Præstø	1516	1510	821	3444	316422	80338	259991	7,7	7,40	9215	43693	6762
Randers	36434	36751	16770	67344	4855628	1391582	5796911	8,7	9,50	92751	427968	68016
Ribe	6770	6794	2930	10862	740829	220506	822889	7,6	8,80	23204	98084	15511
Ringkøbing	4396	4348	2074	8506	714951	189148	680520	8,1	8,10	17408	65656	9969
Ringsted	7835	8123	4074	15512	1104792	327233	1296471	8,4	8,80	28749	106148	16491

* Tallene fra 1944/45.

Kommune	Folletal 15/6 1945	Registerbefolkning 1/4 1946	Indkomstskatter						Formueskatter			
			Til Komm.		Udskrevet Skattebeløb til			Kommunal Skatteprocent	Kommunal Lign.-procent	Samlet Formue	Udskrevet Skattebeløb til	
			Antal Skatteydere	Indkomst før Forhøj- og Nedsætt.	Staten	Fæll.-komm. Udlign.fond	Kommunen			Staten	Staten	Fæll.-komm. Udlign.fond
								1000 Kr.	Kr.			
Roskilde	23497	24065	12510	47551	3323729	998253	3674799	7,7	8,50	88367	339326	55543
Rudkøbing	4308	4320	2187	7940	545829	160577	726298	9,2	10,50	17783	68574	11061
Rødby	3511	3459	1354	5062	298476	95090	557521	10,9	12,00	8212	24020	3403
Rønne	11497	11761	6009	22654	1595063	469140	2292904	10,1	10,80	43790	141906	22364
Sakskøbing	2473	2413	1168	5071	426722	114998	317856	6,3	6,50	8982	35021	5268
Silkeborg	20955	21397	9626	38888	3213401	868767	4005227	10,3	10,70	61758	283178	45537
Skagen	6446	6470	2895	12999	1114127	297514	1090935	8,4	8,00	34698	149357	23293
Skanderborg	4171	4656	2153	7635	471534	145762	746399	9,8	10,60	12802	38372	6010
Skelskør	2921	2954	1486	5600	402639	115185	492668	8,8	9,60	14102	68677	11141
Skive	12369	12555	5823	22530	1509024	442627	1897910	8,4	11,00	34128	127143	19376
Slagelse	18073	18123	9070	34258	2465300	700181	2753554	8,1	9,00	72513	350640	55269
Sorø	3191	3164	1573	7331	711811	177985	508579	7,0	6,70	20139	83416	12762
Stege	2623	2604	1315	5481	407350	116655	406209	7,4	8,00	13748	47494	7067
Store-Heddinge	2140	2121	1123	4564	371506	101397	392217	8,6	9,00	11617	43607	6479
Strucr	6754	6754	2904	11498	698268	244136	962461	8,4	9,00	13766	41913	6023
Stubbekøbing	2112	2097	1041	3995	293676	84041	308736	7,8	8,00	8767	27993	4094
Svanke	1183	1173	634	1823	94698	30705	177700	9,8	10,00	4965	8649	1194
Svendborg	21356	21590	11003	42688	3093185	885596	4005227	7,8	8,90	115750	681496	111029
Søby	3153	3244	1548	5710	390192	114541	559217	9,8	10,50	8671	23352	3523
Sønderborg	14125	14339	7482	28922	2593705	683218	2528510	8,8	8,50	52584	248004	39194
Thisted	9425	9272	4554	19207	1667459	435379	1724130	9,0	9,24	42299	176091	28849
Tønder	6778	6973	3415	13176	1244739	319198	1224345	9,3	9,25	25453	105184	15426
Varde	8118	8122	3973	15282	1066977	310282	1330325	8,7	9,30	27144	96851	14853
Vejle	27107	27392	13671	51600	3495846	1033091	4932518	9,6	10,50	83000	379015	61611
Viborg	20084	20291	8826	36960	3154628	843198	3454209	9,4	9,20	57490	242425	37301
Vordingborg	9681	10274	4888	19357	1284052	395251	1553231	8,0	10,00	36289	129261	21053
Æbeltoft	2104	2077	964	3632	243323	71761	365791	10,1	10,00	6723	30825	4540
Ærsgøbing	1390	1373	648	2191	122081	39812	188217	8,5	8,60	7556	20756	2969

Personbeskatningen m. v. i Skatteaaret 1946/47.

B. Sognekommunerne.

NB. Tallene er foreløbige.

Kommune	Registarbefolkning 1/1 1946	Indkomstskatter						Formueskatter			
		Til Komm.		Udskrevet Skattebeløb til			Kommunal Skatteprocent	Kommunal Lign.s-procent	Samlet Formue		Udskrevet Skattebeløb til
		Antal Skatteydere	Indkomst for Forhøj. og Nedsæt.	Staten	Føll.-komm. Udlign.fond	Kommunen			Staten	Staten	Føll.-komm. Udlign.fond
		1000	Kr.	Kr.	Kr.	pCt.	pCt.	1000	Kr.	Kr.	
Labenraa Amtsrkr.											
adsbøl	528	234	747	34547	12527	29775	3,9	4,00	1270	2677	324
bedsted	823	368	1080	51895	17792	37148	3,4	3,70	1898	5125	665
bjolderup	1854	810	2240	93248	33909	128528	5,4	6,00	3374	6666	762
blov	4853	2196	8210	544473	160482	499207	6,1	6,00	8622	23443	2904
blovrup	740	344	888	34939	13292	49674	5,6	6,10	2736	5061	705
bovad	695	333	914	37071	13783	42843	4,3	5,00	1836	7901	1127
bøstet	1503	653	1973	84407	31428	73576	3,7	4,00	2696	5218	523
bøstet	2381	1100	3114	137730	48675	139028	4,5	5,40	6245	13621	1742
braasten	2646	1265	4788	364840	102109	284640	6,0	6,40	8320	28197	4458
brellevad	1215	591	1673	88422	28777	80533	4,3	5,00	3148	8193	1088
bjorkær	1355	633	1978	90018	32956	104385	5,3	5,60	3153	4923	515
bjølby	2005	913	2638	125724	44707	108869	4,2	4,30	3750	9661	1401
bjølby	2049	893	2739	141556	46861	112548	4,1	4,30	3694	6347	651
bjævers	1094	495	1322	68991	23011	77692	5,6	6,00	2383	6238	495
bjævers	1280	629	3684	158328	58340	156573	4,2	4,70	4749	8050	916
bjævers	1858	885	2516	117477	39931	109843	4,2	4,40	2583	6245	771
bjævers	2597	1266	4075	242180	74422	140537	3,4	3,40	4943	13752	1782
bjævers	736	307	824	31246	11554	35979	4,4	5,00	2457	5758	706
bjævers	813	400	1083	49312	16963	52191	5,0	5,65	2669	6939	927
bjævers	1962	957	2851	134941	48785	115802	4,1	4,00	3390	4913	404
Laborg Amt.											
Laborg-Birsted	3996	1701	5599	270411	93411	218948	4,0	4,00	11642	33441	7619
Laborg Frue Lds. (Eghohn)	112	53	183	9721	3400	3778	2,1	2,50	522	945	88
Laborg	910	388	971	38216	14715	24166	2,5	3,00	2227	4433	556
Laborg	3706	1584	6378	443309	129197	365596	6,0	6,80	10846	28096	3952
Laborg	2528	1204	3700	178239	60672	148500	4,0	4,50	7818	14393	1954
Laborg-Stor- den	3182	1376	4166	190313	66888	198757	4,8	4,50	5757	8979	1026
Laborg	793	367	1026	44160	16702	41669	4,1	4,10	2505	5538	731
Laborg-Ejdrup	1034	446	1301	56789	20357	28855	2,2	2,40	2964	5756	725
Laborg- verslev	1505	653	1977	108626	34184	88839	4,5	4,50	4411	9913	1314
Laborg-Grav- lev	2643	1165	3444	177342	57493	120555	3,5	3,40	7026	18633	2578
Laborg-Sol- bjerg	2530	1053	3556	225934	66568	175000	4,9	4,60	6312	17063	2293
Laborg-Sven- strup	1970	944	2962	157068	51452	98686	3,4	4,00	6556	17082	2525
Laborg- verslev-Dal	1118	502	1620	72720	24567	35549	2,2	2,30	2992	8674	1197
Laborg-Volsted	1280	559	1688	83917	27968	69454	4,1	3,80	3453	9196	1200
Laborg	507	256	976	82641	21558	22014	2,2	2,20	2126	6089	831
Laborg-Blen- strup	1070	501	1486	82672	25851	57741	4,1	4,20	7854	42414	13636
Laborg-Vognsild	1696	789	2465	133634	43392	105695	4,3	4,00	5778	13165	1661

Kommune	Registerbefolkning % 1946	Indkomstskatter						Formueskatter			
		Til Komm.		Udskrevet Skattebeløb til			Kommunal Skatteprocent	Kommunal Lign.s-procent	Samlet Formue		Udskrevet Skattebeløb t
		Antal Skatteydere	Indkomst før Forbøj- og Nedsat.	Staten	Fæll-kommun- Udlign.fond	Kommunen			Staten	Staten	
			1000 Kr.	Kr.	Kr.	Kr.	pOt.	pOt.	1000 Kr.	Kr.	Kr.
Gudum-Lille- vorde	1615	700	2111	93666	33262	97543	4,6	4,9	3346	6853	50
Gundersted	569	265	648	39871	12628	34137	5,3	4,0	2063	4490	81
Gunderup-Nøv- ling	3129	1403	4037	197548	67419	187105	4,7	4,5	8791	23178	324
Hadsund	7627	3170	11420	675013	211427	696100	6,1	6,0	21068	67314	1369
Hals	3171	1394	4486	284974	83732	204266	4,7	4,6	5500	11793	144
Hasseris	7634	3648	20131	2390218	540620	911111	5,7	5,1	65091	422411	6897
Havbro	871	348	1192	66198	21607	27284	2,3	2,4	3008	6672	82
Horsens-Ham- mer	3510	1436	3886	201825	63690	137036	3,6	4,1	9238	41636	614
Kongens Tisted- Binderup- Durup	1782	893	2797	172571	53438	110768	3,8	4,0	8308	23540	331
Kornum-Løg- sted	772	306	928	42382	15080	30964	3,3	3,3	1544	3018	37
Lovns-Alstrup	1273	561	1676	96457	29284	77079	4,6	4,6	3606	9971	130
Lundby	326	154	469	18309	7492	11311	2,4	3,6	752	1069	10
Mov	2444	1042	2685	92505	37125	103908	3,9	4,0	3583	5738	78
Næsberg-Skarp- salling-Ovtrup	1636	720	2266	123471	40283	116891	5,2	5,4	4897	10002	118
Nørholm	556	261	525	16324	5321	27585	5,2	5,3	1237	1112	11
Nr. Tranders	12528	5918	20385	1157052	370721	1163489	6,0	6,5	20834	65652	958
Ove-Valsgaard	2007	909	2856	149450	50603	91144	3,2	3,2	6174	14205	178
Overlade	1461	568	1832	88881	30471	67916	3,7	4,5	3152	6130	72
Ranum-Malle	1950	730	2479	118308	41769	124349	5,0	5,2	4092	6775	72
Ravnkilde	1428	625	1969	94741	33219	62316	3,2	3,0	3861	7649	92
Rold-Vebbe- strup	2138	879	2640	112914	42171	67383	2,6	2,5	4568	7505	72
Røndrup-Klarup	943	436	1477	95561	27607	37335	2,5	2,5	3157	9480	141
Rostrup	1134	420	1195	59240	21324	54970	4,6	4,6	2518	4530	47
Rørbæk-Grynde- rup-Stenild	1549	744	2334	129448	40794	68933	3,0	3,0	5481	15624	212
Sebber	663	331	825	31580	12137	42656	5,3	5,0	2290	9547	154
Sejfflod	520	269	704	30393	10753	27190	3,9	4,2	1932	6326	103
Skibsted-Lyng- by	1744	816	2648	170912	50887	133348	5,1	4,7	5676	16510	243
Skivum-Giver	1218	580	1540	62153	23198	81353	5,3	5,5	2971	6048	77
Skørping	2091	950	3125	184659	56482	146046	4,7	4,4	7194	25509	417
Store Ajstrup	303	118	270	11118	4124	10134	3,8	4,2	640	1046	11
St. Brøndum- Siem-Torup	1264	610	1891	101683	33564	56577	3,0	3,3	4417	9593	152
Storvorde	901	405	1121	41355	16566	70494	6,3	6,2	2288	3313	34
Strandby-Farsø	3762	1558	4828	274309	84108	244289	5,0	5,5	11085	30105	419
Sulsted-Ajstrup	4171	1803	5201	260870	85408	208199	4,0	4,0	10288	23712	307
Sundby-Hvorup	8285	3930	11851	498770	188399	482170	4,2	5,2	11160	32707	474
Sønderholm-Frej- lev	2079	912	2488	92591	35894	73577	2,9	3,3	4584	8310	92
Sdr. og Nr. Kong- eslev-Kom- drup	2472	1252	3833	218398	68474	137073	3,6	3,5	7632	26964	426
Sønder Tranders	841	406	1416	131099	31502	39794	3,0	3,0	3793	22035	332
Sønderup-Sul- drup	2036	952	2807	117847	43104	84992	3,0	3,2	6419	14062	180
Ullis-Fovlum	880	399	1133	52215	19012	32980	2,9	2,6	2239	3955	48
Ulated	1834	737	2193	113003	35242	101196	4,6	4,7	5942	19833	297
Ulstrup	1583	667	2166	138097	42311	84447	3,9	3,6	4399	9496	121
Vadum	1514	657	1835	79657	28089	76459	4,1	4,0	5614	12470	200

Kommune	Registerbefolkning % 1946	Indkomstskatter						Formueskatter			
		Til Komm.		Udskrevet Skattebeløb til			Kommunal Skatteprocent	Kommunal Lign.s-procent	Samlet Formue		Udskrevet Skattebeløb til
		Antal Skatteydere	Indkomst før Forbgl. og Nedsæt.	Staten	Fæll.-komm. Udlign.fond	Kommunen			Staten	Staten	
			1000 Kr.	Kr.	Kr.	Kr.	pOt.	pOt.	1000 Kr.	Kr.	Kr.
Veggerby	1272	479	1367	43052	18319	67481	5,0	6,70	2828	4650	498
V. Hassing-Ø Hassing	4261	1781	5219	225688	78732	286004	5,5	5,80	10561	25562	3570
V. Hornum-Hylle- bjerg-Flejsborg	1315	562	1831	98872	32120	65930	3,6	3,50	3579	6507	749
Vilsted-Vind- blæs	1223	536	1707	84356	28767	48148	2,8	2,80	3316	6447	709
Voklev	950	435	1372	75541	25024	47063	3,4	4,50	4461	11340	1565
Øls-Hørby-Dø- strup	1441	652	2164	125360	39384	86394	4,0	3,90	5210	12739	1698
Øster Hornum.	1970	851	2755	132525	45506	112484	4,1	4,50	7056	28011	3982

Aarhus Amtsrkr.

Aaby	7969	3740	16424	1320072	362237	912263	6,3	6,40	24928	107255	17418
Alrup	313	132	394	14967	5969	21684	5,5	6,00	1009	1835	198
Astrup-Tulstrup- Hvilsted	1456	659	2013	86501	32116	70853	3,5	4,00	4410	8626	1043
Beder-Malling.	2527	1144	3912	229348	72464	160901	4,1	4,20	9201	20225	4441
Borum-Lyngby.	759	331	1056	55430	18318	38151	3,6	3,40	2035	3879	486
Brabrand-Sdr. Aarslev	3615	1781	6226	422188	122631	421616	7,1	7,30	12412	43139	6602
Elev	261	102	275	11315	4190	11064	4,0	3,70	714	973	123
Elsted	567	252	685	30838	11351	26169	3,3	3,50	1408	3262	431
Gosmer-Halling.	1348	648	2139	123734	39019	76065	3,5	3,30	3814	6625	778
Grundfør-Spør- ring	1139	521	1423	61610	22182	73083	5,1	4,40	3631	5877	734
Gylling	1100	534	1782	87384	30953	91016	5,1	5,10	4841	11201	1488
Harlev-Framlev	1559	734	2035	133299	41536	80716	4,0	3,30	6118	14249	1904
Hasle-Skejby- Lisbjerg	2760	1303	4667	321470	93480	323096	7,5	6,70	7094	17554	2460
Holme-Tran- bjerg	5169	2361	9174	701623	190535	752438	9,3	9,20	22540	160321	25359
Hundslund	1506	672	2058	100531	33784	79736	3,9	3,50	4972	10646	1399
Lading	950	403	1097	44451	16550	32208	3,0	3,05	2121	3924	459
Lyngaa	760	305	829	36359	12370	43377	5,3	4,60	1704	3863	512
Maarslet	1273	587	2016	133198	38138	92046	4,6	4,50	4595	15046	2572
Odder	6377	3183	11395	741439	220157	839599	7,3	7,70	26438	111207	12893
Ormslev-Kolt ..	2249	1066	3235	155600	54128	180524	5,7	7,60	7204	16110	2444
Randlev-Bjerg- ager	1404	700	2031	100789	34078	78677	3,9	3,50	4589	10699	1420
Sabro-Faarup	1211	557	1814	115154	33309	63381	3,5	3,20	3078	10379	1462
Saksild-Nølev	905	430	1515	90310	28465	59080	3,8	3,90	4244	10988	1466
Sjelle-Skørring.	831	344	969	41429	15017	47463	4,9	5,00	1808	3893	457
Skivholme-Skov- by	1135	556	1422	52022	20331	64728	4,7	4,40	3502	7563	995
Storring-Stjær- S. Galten	2034	916	2719	127093	44356	104285	3,8	3,50	6846	12738	1657
Soften-Følby ..	1597	691	2118	102769	34072	63201	3,0	2,80	4394	6990	845
Tilst-Kasted ..	1199	538	1745	119967	33465	38974	2,2	2,10	3678	11955	1736
Tiset	988	475	1477	81047	26250	49425	3,5	3,40	5035	14528	2090
Torrild	663	299	808	31228	12058	28223	3,5	3,60	1416	2253	242
Trige-Ølsted ..	1114	430	1370	74691	22638	50779	3,7	3,30	3106	8020	1171
Tung	29	98	205	3273	1853	9857	4,8	4,70	405	293	22
Vejlby-Risskov.	7119	2725	15282	1902594	424716	918302	7,8	6,70	46170	286192	47704
Viby	8883	4156	17544	1143227	339691	1022761	7,0	7,20	25593	95683	14383

Kommune	Registerbefolkning % 1946	Indkomstskatter						Formueskatter			
		Til Komm.		Udskrevet Skattebeløb til			Kommunal Skatteprocent	Kommunal Lign.s-procent	Samlet Formue		Udskrevet Skattebeløb til
		Antal Skatteydere	Indkomst før Forhøj. og Nedslæt.	Staten	Frøll.-komm. Udlign.fond	Kommunen			Staten	Staten	
			1000 Kr.	Kr.	Kr.	Kr.	pCt.	pCt.	1000 Kr.	Kr.	Kr.
Vitten-Haldum- Hadsten	2492	1141	3543	190170	62062	132197	3,7	3,20	8442	24457	3558
Ørting-Falling..	1365	644	2003	91164	32573	55709	2,8	2,60	3815	7879	1124
Assens Amtskr.											
Asperup-Rorslev	1992	995	3532	196388	65482	48610	1,4	1,40	11768	28943	3856
Baugø	197	85	283	13511	5128	9944	3,5	3,40	1290	3161	436
Balslev-Ejby ..	1932	866	3349	250785	69410	85053	2,5	2,40	9499	29529	4540
Barløse	823	385	1203	59765	20475	31761	2,6	2,50	4008	11893	1720
Brendstrup ..	2224	1015	3180	159041	54041	70688	2,2	2,50	10495	25733	3536
Dreslette	1357	613	1977	98450	33838	87630	4,4	4,20	6465	14605	1868
Fjeldsted-Harn- drup	2106	940	3206	165760	55460	73691	2,3	2,30	9157	19605	2674
Flemisdse	1476	670	2194	117789	40347	66416	3,0	2,80	6787	17173	2416
Fyns-Ørslev ..	907	413	1471	88054	27382	30738	2,1	2,00	4031	13589	2068
Gamborg	553	243	855	43334	14897	19942	2,4	2,00	2384	6248	842
Gamtofte	1206	554	2015	178050	44351	51030	2,6	2,50	8771	78641	11834
Gelsted	2374	1010	3294	191696	59908	83145	2,5	2,70	6942	16255	2152
Haarby	2401	1157	3979	239008	75666	127850	3,2	3,00	10024	24571	4341
Helmæs	487	241	827	43203	14875	22042	2,7	2,30	2473	7082	941
Husby	787	371	1226	63511	21731	24680	2,4	2,20	8662	27661	14980
Ingslev	652	295	1044	70699	21493	36000	3,5	3,00	4377	13633	1947
Kavslunde	1573	745	2787	201369	57133	65985	2,4	2,20	8728	39302	5886
Kerte	1077	470	1233	48333	18633	33434	2,6	2,80	3766	8946	1232
Kørum	1405	633	2173	121527	39597	40713	1,9	2,00	6450	18131	2513
Kørg	2745	1462	4767	442105	109956	167138	3,5	3,50	12072	54244	8029
Middelfart Kbst.s Ldd (Fæng)	78	31	102	3435	1516	1808	1,8	2,00	1121	4045	2034
Nørre Aaby ..	2031	940	3611	252576	73395	110899	3,1	2,90	9049	31044	4831
Rørup	879	366	1239	63193	21381	28784	2,3	2,20	4448	20373	4712
Sandager-Hole- vad	788	358	1141	56437	19845	33713	3,0	3,30	3587	11459	1651
Skydebjerg-Orte	2983	1411	4438	254152	81051	118344	2,7	2,50	11185	29254	4148
Søby-Turup ..	1085	516	1611	75457	27367	37771	2,4	2,40	4497	10791	1457
Søllested-Ved- tofte	764	407	1219	73501	22822	30372	2,5	2,40	3317	9372	1132
Sønderby	940	448	1632	102715	31518	54135	3,3	3,00	4311	11820	1716
Tanderup	574	266	1061	76983	22188	24090	2,2	2,10	3270	8149	1120
Udby	634	298	1124	72365	22170	17531	1,5	1,60	3414	7349	934
Vejlby-Strøb ..	3738	1736	5638	350604	107444	172704	3,2	3,80	18230	51630	7987
Ørsted	752	399	1240	72801	23133	38946	3,1	3,10	4533	18604	4382
Bornholms Amt.											
Aker	2423	1098	3407	185245	59522	123491	3,6	3,50	8345	21200	2906
Bodilsker	1497	687	2009	106684	34022	70026	3,5	3,60	5440	14688	1989
Høstl. Kbst.s Ld.				6339	1923				248	1028	159
Ibsker	1701	765	2205	110733	37955	90467	4,1	4,40	7421	17590	2310
Klemensker ..	2606	1099	3580	192104	63342	112572	3,2	2,80	8447	16907	2160
Knudsker	1394	544	2080	136715	40743	69321	3,2	3,50	4568	16695	2588
Nyker	1279	573	1886	107994	34499	65243	3,5	3,70	3630	6456	777
Nylarsker	1059	483	1684	102200	31640	71808	4,3	4,00	5714	12880	1882
Ølsker	1721	712	2105	93574	33692	73495	3,5	3,50	3714	5182	459
Pedersker	1198	502	1470	75430	24338	70250	4,9	5,00	3904	7869	975
Povlsker	1245	564	1823	89282	31295	78590	4,3	4,00	4898	10290	1283
Rutsker	1352	575	1709	76137	28084	73586	4,3	4,50	3664	7731	970
Rø	885	383	1120	52643	17529	51300	4,6	4,80	2533	4737	573
Vester Marie..	2096	938	3074	154943	52857	111811	3,6	3,80	6983	13979	1790

Kommune	Registerbefolkning % 1946	Indkomstskatter						Formueskatter			
		Til Komm.		Udskrevet Skattebeløb til			Kommunal Skatteprocent	Kommunal Lign.s-procent	Samlet Formue		Udskrevne Skattebeløb
		Antal Skatteydere	Indkomst før Forhøj- og Nedsat.	Staten	Fæll.-komm. Udlign.fond	Kommunen			Staten	Staten	
1000 Kr.	1000 Kr.	Kr.	Kr.	Kr.	pCt.	pCt.	1000 Kr.	1000 Kr.	B		
Ølsted	920	415	1516	97936	29425	45036	3,0	2,40	5691	29857	4
Ølstykke	1148	561	2149	128339	39426	59055	2,8	2,50	5604	14871	2
Haderslev Amt.											
Aastrup	675	309	1033	63495	19401	33952	3,3	3,50	2303	8513	1
Agerskov	2455	1056	2621	100757	36196	185782	7,1	7,50	5380	10826	1
Aller	601	292	881	41763	14633	40173	4,6	4,80	1245	2518	
Bøvtoft	1336	612	1347	52698	19564	118295	8,8	9,00	2769	3893	
Bjerring	414	186	581	25328	9492	35783	6,2	7,40	927	1084	
Branderup	899	388	969	44116	14667	62447	6,4	7,00	2347	9368	1
Fjelstrup	1398	670	2189	117788	38512	107630	4,9	5,30	3681	10402	1
Fohl	580	264	628	21489	8618	29432	4,7	5,20	1120	1933	
Frørup	389	188	556	29753	10309	35539	6,4	7,00	903	1940	
Gl. Haderslev	674	256	890	48192	15745	35987	4,0	4,20	2514	9509	2
Gram	3159	1494	4222	221488	70867	311469	7,4	7,50	8158	22772	3
Grarup	197	87	368	33807	8360	16857	4,6	5,40	1047	4443	
Halk	977	427	1279	54641	20259	91010	7,1	8,00	3592	7954	1
Hammelev	1305	615	1800	90395	31243	89950	5,0	4,90	3327	10158	1
Hjærndrup	421	169	528	24923	8293	36611	6,9	8,00	616	1704	
Hjertrup	439	194	542	24671	8422	29741	5,5	6,20	1175	2210	
Hoptrup	2254	1051	3429	191649	61918	150060	4,4	5,00	5007	10130	1
Hygum	1415	645	1667	69500	27715	117825	7,0	7,50	2682	4508	
Jegerup	498	205	648	27561	10119	33824	5,2	6,00	816	1522	
Jels	1832	741	2254	127504	39398	169386	7,5	7,00	4477	10168	1
Lintrup	1091	541	1367	52836	19588	90262	6,6	7,00	2470	4029	
Magstrup	640	285	902	40509	15377	59478	6,6	7,50	2229	4032	
Moltrup	559	292	924	50882	16641	46007	5,0	5,00	1460	3912	
Nustrup	1573	780	1815	69299	26433	115885	6,4	7,00	3118	4687	
Oksenvad	887	350	972	49448	15631	86055	8,9	8,80	1844	4112	
Rødning	2378	1188	3321	188471	59905	214805	6,5	7,00	5286	13732	1
Skodborg	1599	817	2411	146785	45071	132993	5,6	6,00	4133	7983	
Skrave	809	411	1107	22322	17591	74396	6,7	7,00	1147	2545	
Skrydstrup	401	170	540	22238	9055	23131	4,3	4,70	759	2308	
Sommersted	1601	700	2365	120999	42255	149766	6,3	6,50	3752	7864	
Starup	805	355	927	33297	13462	47784	5,2	5,50	1530	3502	
Stepping	1082	481	1341	46514	19429	91048	6,7	7,60	2102	3431	
Tislund	548	260	549	17802	7030	35956	6,6	8,00	1107	2044	
Toftlund	2473	1166	3480	205066	64059	233727	6,7	6,30	6121	15571	2
Tyrstrup	1936	912	2522	104556	39511	114443	4,6	5,00	2785	4085	
Vedsted	2384	1105	3340	192400	63069	144196	4,2	4,10	3466	5490	
Vilstrup	1299	655	2044	131930	38432	122110	5,8	5,80	3545	11888	1
Vojens	1787	829	3363	247768	72382	188484	5,6	5,50	3974	11778	1
Vonsbæk	661	333	982	47248	16185	57158	5,8	6,50	1728	3998	
Øsby	2019	991	2801	130909	46468	181597	6,5	7,00	4794	10501	1
Øster Lindet... ..	1002	490	1230	61750	19712	78944	6,4	7,00	2984	7327	
Hjørring Amt.											
Asted-Skærum	2221	874	2774	137527	46242	115968	4,2	4,50	4061	7144	1
Aggersborg	822	364	1093	53941	17845	45172	4,1	3,90	2645	5904	
Albæk	2838	1308	3578	140628	54401	110656	3,1	3,50	6292	11775	1
Astrup	1254	482	1657	79517	27088	61226	3,7	4,40	1973	4067	
Bindslev	1825	835	2700	167963	49447	99082	3,7	4,20	4653	12028	1
Bjergby-Mygdal	1785	802	2557	125185	43457	89369	3,5	3,60	4391	8217	1
Brovst	3832	1793	5264	249668	87693	180255	3,4	3,30	10510	23617	3
Børglum-Furre- by	3383	1560	4814	314698	91681	166649	3,5	3,50	8372	21872	2

Kommune	Registerbefolkning ¼ 1946	Indkomstskatter						Formueskatter			
		Til Komm.		Udskrevet Skattebeløb til			Samlet Formue	Udskrevet Skattebeløb til			
		Antal Skatteydere	Indkomst for Forhøj. og Nedlæst.	Staten	Fæll.-komm. Udlign.fond	Kommuner		Kommunal Skatteprocent	Kommunal Lign.s-procent	Staten	Staten
1000 Kr.	Kr.	Kr.	Kr.	pCt.	pCt.	1000 Kr.	Kr.	Kr.			
ronninglund	9441	4111	12332	654433	209696	489467	4,0	4,50	24974	68436	10099
lling	2853	1231	3572	190751	60891	125692	3,5	4,00	5013	9634	1083
lade-Gærum	775	347	1006	41832	15745	28414	2,8	3,00	1554	3232	362
jør	948	411	1146	43126	17064	53221	4,6	4,70	2789	4010	396
larslev-Rak- keby	1041	434	1341	55317	20943	43586	3,2	3,80	2588	3715	377
laverslev-Bej- strup	1563	701	2208	112012	37489	50006	2,3	2,10	5854	14366	1968
llevad-Ørum	2554	1064	3587	175600	61343	130537	3,6	4,50	7264	19204	2594
llum	606	290	970	59978	18332	33052	3,4	3,70	1991	4873	650
lirholmene	21	7	29	1592	530	348	1,2	1,26	18	12	"
lørne-Asdal	3733	1701	5419	326096	101859	229863	4,2	5,10	8840	16164	2480
lørby	1805	814	2448	107179	38709	86791	3,6	3,60	4522	7864	861
lørnsted	1111	516	1342	71518	22220	65313	4,9	5,60	2069	4664	596
ngstrup-V. Hjer- meslev-Alstrup	2165	892	2789	132245	45680	91638	3,1	3,70	6834	17998	2431
ngstrup-Lyngby	1092	466	1355	56287	21449	40249	3,0	3,70	2582	5746	765
orslev	3144	1361	4278	217240	71619	112740	2,6	2,60	6349	12402	1491
orsmark	5007	2037	6419	293748	101832	156064	2,4	2,70	10872	22471	3676
orndum	1334	587	1629	76500	26587	50808	3,1	3,20	3297	5399	581
orup-Tranum	1772	772	2077	94811	29366	77543	3,7	4,00	2629	4441	451
æss (Byrum-Hals- Vesterrø)	3384	1546	4128	162649	58865	203945	4,9	5,00	5999	10102	1117
osbjerg	1226	570	1819	95673	32312	49209	2,7	2,80	3427	7587	714
oabjerg	1609	645	1739	68682	26009	66519	3,8	3,40	3533	6828	988
ubjerg-Maarup	1172	501	1401	66459	24307	57624	4,1	4,20	2097	2825	226
altum-Hune	2846	1226	3630	177089	58497	126011	3,5	3,50	9494	23299	3153
erreslev	1049	436	1285	52558	19454	49054	3,8	4,20	1908	2848	246
indal	2443	1114	3709	238159	69342	155202	4,2	4,50	5238	14836	2377
kagen Kbst.s Landd.	129	61	142	3662	1921	2174	1,5	1,50	333	389	50
kallerup-Ven- nebjerg	1416	616	2023	98432	33913	52671	2,6	3,60	4114	10637	1425
kræm	452	172	480	15418	6384	15200	3,2	3,00	361	437	32
kt. Hans-Skt Olai	2991	1375	4033	213608	69244	135862	3,5	4,40	7645	22826	3994
kæve	2599	1153	3956	222480	71550	88983	2,3	2,90	5410	13650	1735
kaars	3941	1657	5797	344330	107145	164521	2,8	3,20	9027	20109	2493
olne	777	327	931	43312	15376	24963	2,7	3,00	1571	4510	600
olstrup-Stenum	1939	802	2482	131701	42333	105130	4,3	4,70	4335	8370	905
ornby-Vidstrup	1227	545	1578	63352	24463	55388	3,5	4,20	1999	3027	281
orslev (Drøgd. Hrd.)	3406	1502	4696	232344	78325	167182	3,6	4,10	8221	19624	2527
orslev (Hau Hrd.)	1123	529	1405	50165	20109	47459	3,4	3,30	3214	5599	700
versted-Ugger- by	2563	1024	2713	108378	41724	114818	4,2	4,50	4682	7947	903
gilt	1698	717	2479	135869	41473	64051	2,6	3,40	3228	7133	850
ndersted-Ka- rup	844	430	1046	47503	17440	39085	3,8	4,40	2218	3948	410
edsted	1343	590	1557	38002	22637	35713	2,3	2,50	2699	4280	483
ejbj-Søjstrup	782	354	1251	70309	22984	35731	2,9	3,30	2920	7937	1128
oer	2791	1134	3488	172864	58528	109343	3,2	3,50	7192	16548	2108
olstrup	1952	871	2766	131567	45394	82939	3,0	3,45	3647	5983	618
raa-Em	2949	1478	4495	237055	77364	221848	5,0	5,60	8565	16249	2058
rejlev-Hæ- strup	3087	1360	4478	242594	78091	145554	3,2	3,70	7306	17803	2283

Kommune	Registerbefolkning ¼ 1946	Indkomstskatter						Formueskatter			
		Til Komm.		Udskrevet Skattebeløb til			Kommunal Skatteprocent	Kommunal Lign.s-procent	Samlet Formue		Udskrevet Skattebeløb
		Antal Skatteydere	Indkomst før Forhøj. og Neusæt.	Staten	Fæll.-komm. Udlign.fond	Kommunen			Staten	Staten	
	1000 Kr.	Kr.	Kr.	Kr.	pCt.	pCt.	1000 Kr.	Kr.	Kr.		
Vrøsted-Tise	2633	1224	3496	177600	58270	123207	3,6	4,00	7614	21411	30
Øland	540	253	787	33259	13283	24279	3,1	3,10	2484	17126	25
Ø. Brønderslev- Halling	2805	1270	3999	192364	65944	128253	3,2	4,50	6973	16370	22
Ø. Svenstrup	944	424	1155	45285	16968	36770	3,2	3,30	2884	6174	8
Holbæk Amt.											
Aagerup	798	397	1564	159084	37567	44371	2,9	2,60	6161	40037	61
Aarby	1319	574	1847	127171	40136	47679	2,6	3,50	4590	15726	23
Asnæs	2298	1053	3558	182819	63558	130998	3,7	3,50	9711	24285	35
Besser	1180	530	1743	87037	29725	66397	3,8	3,70	4955	12112	16
Bregninge-Bjerg- sted	2320	1085	3349	175348	56634	136018	4,2	4,00	10395	63731	100
Buerup	1049	479	1592	76306	26733	32377	2,0	2,10	2984	10451	15
Butterup-Tuse	1135	542	1773	92992	31118	55131	3,3	3,10	5934	23865	37
Egebjerg	1583	763	2324	116982	38599	70820	3,0	2,70	7409	22478	31
Faarøvejle	2282	922	3077	171927	54091	111280	3,6	3,40	8405	34381	53
Finderup	2769	1349	5544	678154	154078	159708	2,9	2,50	23746	204775	323
Føllenslev-Særs- lev	2140	1064	3474	234310	67409	145138	4,2	4,00	9514	39024	59
Gierslev	1182	541	1676	85597	31234	36165	2,2	2,10	4908	9483	12
Gielinge	833	452	1424	81660	26007	33576	2,3	2,70	3554	7696	12
Grevinge	2339	1105	3208	129180	49343	99008	3,1	3,20	8123	21607	31
Gørlev-Bakken- drup	2463	1179	4487	273897	88449	122674	2,5	2,50	12658	46082	69
Hagedsted	880	391	1424	82665	26364	45294	3,1	3,30	4721	18455	31
Havrebjerg	537	290	1029	63331	20281	27325	2,7	2,50	3554	10207	14
Helsing-Drøjs- selbjerg	2406	1109	3642	185060	64227	125834	3,4	3,30	12191	30510	43
Hjembæk-Svin- ninge	2501	1166	4489	310462	90285	198014	4,0	4,00	11415	36424	54
Holmstrup	646	311	1041	67729	20738	40168	3,8	3,80	3276	14669	22
Højby	3542	1713	5002	261605	85446	169211	3,4	3,40	10515	21130	27
Hørby	755	359	1312	101639	27502	29202	2,2	2,40	4023	12094	17
Jorlse	516	242	1078	107171	25627	26288	2,4	2,30	2227	9497	14
Jyderup	2476	1195	4198	259407	80297	187244	4,5	4,20	10578	30384	51
Koldby	968	437	1417	64760	23663	68187	4,8	4,80	4085	8428	10
Kundby	1816	866	3140	185240	59904	97845	3,2	3,50	8556	21627	28
Kvanløse	502	244	919	61365	18529	26101	2,6	2,90	3361	9432	14
Mørkøv	1588	730	2647	164329	51370	89872	3,4	3,40	3976	10423	14
Niløse	1074	546	1833	111311	34956	35903	1,9	1,90	3285	7206	8
Nordby	1018	478	1452	62025	23544	64814	4,4	4,40	4165	8972	10
Nr. Asmindrup	1034	436	1356	58699	22107	44170	3,0	3,00	3552	5990	7
Nr. Jernløse	1085	560	1849	92612	32504	65090	3,6	3,30	4836	10804	14
Odden	1248	542	1734	87685	30201	58855	3,4	3,30	4950	11050	14
Onsbjerg	1147	513	1808	114301	34321	73496	4,1	4,00	4694	15810	21
Orø	798	378	1086	45751	17088	30739	2,9	2,80	2342	5911	7
Raklev	2177	1122	3049	126998	48484	86897	2,8	3,10	6400	14473	15
Reerslev	843	424	1251	66296	21647	29619	2,4	2,40	3081	5476	6
Rudsvedby	1495	715	2486	168940	49846	58084	2,3	2,40	7096	35346	64
Rørby	930	450	1468	65932	24333	42521	2,9	4,60	3715	6791	7
Rørvig	953	483	1561	91975	27850	43630	2,9	2,70	4421	12749	18
Rønæs (Refs- næs)	775	407	1313	73011	25099	39230	3,0	2,50	3067	6464	7
Sejers- Skamstrup-Fry- dendal	797	391	987	32970	13704	43315	4,4	4,00	3090	3294	3
	1903	874	3364	226149	67196	84033	2,5	2,50	10203	64121	123

Kommune	Registerbefolkning % 1946	Indkomstskatter						Formueskatter			
		Til Komm.		Udskrevet Skattebeløb til			Kommunal Skatteprocent	Kommunal Lign.s-procent	Samlet Formue		Udskrevet Skattebeløb til
		Antal Skatteydere	Indkomst for Forbgi. og Nedlæst.	Staten	Fæll.-komm. Udlign.fond	Kommunen			Staten	Staten	Fæll.-komm. Udlign.fond
			1000 Kr.	Kr.	Kr.	Kr.	pCt.	pCt.	1000 Kr.	Kr.	Kr.
oderup-Eskil- strup	2252	1006	3224	158740	56243	127965	3,8	3,70	6708	13111	1661
tenlille	1699	795	3159	247848	67372	64477	2,0	1,90	5717	14450	2117
tigs Bjergby tore og Lille Fuglede	675	330	1366	137405	33896	33535	2,4	2,10	2614	7237	1011
tore Taastrup vallerup	1809	673	2404	141154	44897	50676	2,1	2,10	6602	14882	1936
by-Hallenslev dr. Aamdrup- Grandløse ..	1686	751	3355	201776	59465	100024	3,0	3,20	7047	21946	3089
dr. Jernløse-Sø- strup	1020	520	1718	94066	34364	54141	3,0	2,80	4632	16519	2312
ersløse-Skelle- bjerg	880	412	1410	99655	28608	42955	3,2	3,10	3733	16565	2385
ranbjerg	1196	572	2081	124463	39839	46495	2,2	2,00	6058	19936	2959
gløse	1180	557	1794	101277	33928	79914	4,2	3,90	5794	16006	2183
gønderup	3392	1502	4891	256630	86023	209473	4,2	4,00	10079	25023	3441
gønderup	2788	1290	4184	219929	73056	161477	4,3	4,70	11130	28062	3791
gønderup	2479	1115	4085	262704	80230	145770	3,6	3,60	11626	45961	8992
gønderup	1202	602	2131	136132	42245	55865	2,6	3,00	5656	16977	2339
gønderup	925	419	1492	77737	26540	47013	3,2	3,40	4989	11370	1497
gønderup	1535	790	2676	151869	49143	68104	2,4	2,70	7907	21789	3186
gønderup	1189	564	1985	104066	35008	48456	2,5	2,50	6004	13675	1808
gønderup	2050	877	3430	274481	75291	96198	2,8	2,80	6555	20642	2861
gønderup	2727	1330	4442	250422	81477	162842	3,7	3,30	10393	24673	3367
gønderup	2706	1398	4366	220990	74931	156446	3,6	3,70	11938	27057	4421
gønderup	2144	971	3396	237219	69015	122277	3,5	3,70	6340	21305	3214
gønderup	633	286	948	55705	18505	26087	2,7	3,00	1932	7634	1550
gønderup	994	440	1423	74884	25176	26874	1,9	1,90	4472	23672	3493
Øbenhavns Amtsrkr.											
allerup-Maaløv røndbyvester- Brøndbyvester dragør	5219	2604	11232	843469	240875	500154	4,7	4,40	23315	98689	16091
hadsakse	3173	1562	7289	703821	176635	501627	7,2	6,80	14221	68092	10483
høstved	2188	1199	4778	442191	112642	305150	7,8	7,00	12631	56832	9031
høstved	28955	13300	55716	3781988	1139247	3724494	7,4	7,20	76033	305433	46771
høstved	10728	4946	23824	1944168	536839	1350124	6,0	6,30	32708	129419	19334
høstved	4237	2001	7638	423082	144606	520674	7,2	6,30	9730	25720	3943
høstved	2596	1221	5677	583266	145361	255412	4,5	4,20	10402	42185	6163
høstved	14892	6624	28888	1661048	557548	1861512	7,2	6,80	22046	52916	6975
høstved	7959	4142	16365	1193935	348734	906236	5,8	6,00	36008	14607	25358
høstved	1433	658	2445	147151	46953	95900	3,9	3,60	5956	16467	2348
høstved-Taar- bæk	36117	17361	91505	8503540	2184344	5535788	7,0	6,50	183098	1260884	220846
høstved	14993	6664	30661	2109576	642156	1932842	6,9	6,80	32994	101450	13853
høstved	1039	578	2200	160941	46081	63588	2,9	3,10	5754	24131	3800
høstved	1225	638	3289	363929	85903	161597	5,2	4,50	12469	55223	8740
høstved	14140	7166	41577	6007773	1243431	4089362	11,5	10,50	189866	1648525	278357
høstved	15437	7629	31618	2446327	680266	2069036	7,1	7,00	47162	226550	34545
høstved	1494	745	3511	340703	84696	87533	2,6	2,30	10322	57754	9115
høstved	726	384	1679	136992	37343	42300	2,7	2,50	3249	10331	1479
høstved	2846	1407	5638	457365	123071	265194	5,2	4,50	13760	57316	8828
Maribo Amt.											
lastrup	1576	757	2905	207744	60537	39746	1,4	1,20	8568	25022	8578
lørninge	625	292	1273	89832	25054	15681	1,2	1,00	2515	6142	885

Kommune	Registerbefolkning ¼ 1946	Indkomstskatter						Formueskatter			
		Til Komm.		Udskrevet Skattebeløb til			Samlet Formue	Udskrevet Skattebeløb ti			
		Antal Skatteydere	Indkomst før Forhøj. og Nedsat.	Staten	Føll.-komm. Udlign.fond	Kommunen		Kommunal Skatteprocent	Kommunal Lign.s-procent	Staten	Føll.-komm. Udlign.fond
1000 Kr.	Kr.	Kr.	Kr.	pCt.	pCt.	Kr.	Kr.	Kr.			
Askø	201	81	361	26196	7333	12557	3,5	3,10	1079	2289	29
Bandholm	1398	664	2715	290249	69451	57769	2,2	2,30	9084	96512	1466
Birket	1442	671	2862	208227	60679	43484	1,5	1,40	6736	18830	264
Brønderslev	758	326	1318	109922	28385	19974	1,5	1,50	2306	11196	170
Dønnemare	823	404	1527	95270	29936	22643	1,5	1,40	3778	8478	108
Døllefeldje-Musse	782	368	1399	85930	27874	25060	1,8	1,70	3802	9992	136
Errindlev-Ol- strup	1544	686	2756	192923	56778	59486	2,1	1,90	9000	32209	469
Falkerslev	517	271	1276	169412	36589	18487	1,5	1,20	11366	136779	2096
Fejø	1343	646	2811	226261	64472	57951	2,1	1,80	10502	31610	458
Femø	611	342	1500	129807	34897	32967	2,2	2,00	5590	17519	251
Fuglse-Krønge	1601	720	2582	166733	50931	35912	1,4	1,30	5567	18534	266
Glosunde-Græs- have	1406	675	2918	274352	68576	52310	1,9	1,80	6247	20432	294
Gundslev	1028	526	1836	111706	35532	39884	2,1	1,80	7988	24197	358
Halsted-Avnede	2093	1022	4173	327848	93582	42671	1,0	1,00	12582	47200	1035
Herredskirke- Løjtofte	749	335	1323	91526	26664	13477	1,1	0,90	4235	14254	256
Herritslev	700	389	1513	109777	32332	23276	1,5	1,30	5533	18376	271
Hillested	820	376	1495	115851	32916	18666	1,3	1,20	4844	18908	286
Holeby-Bursø	1863	858	3220	212283	65428	76725	2,4	2,30	7268	22321	316
Horbelev	1705	824	3117	196221	61257	63908	2,0	1,90	10633	27559	386
Horslunde-Nord- lunde	2435	1151	4853	351677	102383	107564	2,2	2,10	14444	41772	616
Hunseby	2072	927	3601	262489	75973	78552	2,2	2,20	8888	30746	455
Idestrup	1873	939	3235	198986	61996	73051	2,3	1,90	9414	27847	397
Kappel	1279	583	2124	142052	41896	37917	1,8	1,80	5088	14672	207
Karleby-Horreby- N. Ørslev	1707	865	3066	195756	59645	481275	2,6	2,40	10816	31966	467
Kettinge-Breg- ninge	2088	1151	4120	265564	82244	89730	2,2	2,00	13627	38984	546
Kippinge-Bra- rup	1642	786	2994	201007	59968	55726	1,9	1,76	8817	25050	363
Kjøbelev	1137	523	2489	245684	59998	26523	1,1	1,10	6027	28117	429
Lødet-Ryde	1418	699	2701	202370	56282	44652	1,7	1,50	6481	20629	293
Maglebrønde	519	233	768	44220	14462	20957	2,7	2,20	2535	6945	99
Majbølle	1400	691	2850	237906	64172	87636	3,1	3,00	9065	30092	458
Maribo Kbsts- Lønd	165	83	336	23575	6930	7151	2,1	2,00	682	1930	25
Nebbelunde-Su- dinge	1030	541	2072	166627	44719	46408	2,3	2,00	8761	44592	706
Nysted Lds.	700	317	1242	85549	25425	26848	2,3	2,00	3725	10932	160
Nr. Alslev	1516	727	2912	202609	58931	66058	2,3	2,10	9789	30791	455
Nr. Vedby	1721	792	2704	177590	55409	69678	2,6	2,30	7436	19745	283
Radsted	1336	647	2898	280399	69934	60012	2,1	2,00	11038	85844	1280
Ringsebølle	306	171	724	64114	17318	7464	1,1	0,80	3456	13335	225
Sakskøb. Lds.	2239	1140	4621	391831	103525	98047	2,2	2,10	14651	101689	1580
Sandby	1423	704	2826	200725	56335	53632	1,9	2,06	9460	55877	881
Skelby-Gedesby	2523	1163	4167	227444	75635	91351	2,2	2,00	8428	35852	540
Skovlænge-Gur- reby	485	241	955	65418	19535	14472	1,5	1,50	2838	9433	138
Slemminge- Fjelde	1287	641	2571	189873	52757	30255	1,2	1,20	7659	26706	385
Stadager-Nr. Kir- keby	779	371	1495	119851	32350	28092	1,9	1,80	5665	31364	469
Stokkemarke	2331	1099	4820	404013	106453	104880	2,2	1,80	14375	57543	893
Systofte	628	316	1076	63593	20918	26213	2,4	2,30	3829	9243	128

Kommune	Registerbefolkning 1/4 1946	Indkomstskatter						Formueskatter			
		Til Komm.		Udskrevet Skattebeløb til			Samlet Formue	Udskrevet Skattebeløb til			
		Anl. Skatteydere	Indkomst før Forhøj. og Nedsat.	Staten	Fæll.-komm. Udlign.fond	Kommunen		Kommunal Skatteprocent	Kommunal Lign.s-procent	Staten	Staten
1000 Kr.	Kr.	Kr.	Kr.	Kr.	pCt.	pCt.	1000 Kr.	Kr.	Kr.		
Ilsted	1361	720	2629	206451	55709	54499	2,1	2,00	8058	26244	4192
Ir. Kirkeby- Sdr. Alslev	721	384	1548	163434	38049	23700	1,6	1,44	4423	24332	3697
Iagerup-Tors- lunde	1148	547	1865	104107	35157	17140	0,9	0,90	4535	11696	1586
Iars	984	463	1917	137587	39830	31513	1,6	1,50	4621	14137	2000
Ilitso	1157	552	2345	211970	55702	38535	1,7	1,50	7977	45171	7033
Ingsted	2550	1260	4223	240049	77102	75747	1,8	1,60	9258	26640	3798
Ingsted-Skørrin- ge-Vejleby	1882	887	3439	247241	72537	69052	2,0	2,20	12666	74213	11087
Irby	3942	1957	7623	573254	162403	105190	1,4	1,30	20074	86623	13139
Irkilstrup-Lil- lebrønde	1236	584	1948	105001	36143	21816	1,1	1,80	7099	18059	2465
Irterslev	1172	555	2451	189095	51663	34754	1,4	1,30	7170	25995	3963
Irsensted-Eng- gestofte	1328	642	2273	171757	47978	37138	1,6	1,60	8521	54803	8398
Irsåse	770	390	1591	176743	42299	34392	2,2	1,80	8477	79871	12014
Irsenskov	1055	521	2029	176563	45074	35293	1,7	1,70	4553	16230	2486
Irsesborg	1139	520	2130	147957	43679	30035	1,4	1,42	4998	17117	2587
Irseslev	756	390	1333	88427	27288	21554	1,6	1,60	3372	8297	1051
Irsnes	362	178	750	61467	16584	12733	1,7	1,60	2251	7259	1064
Irsnede	704	322	1329	97838	27785	13216	1,0	1,00	3368	13944	2129
Irsnede	1880	945	3415	233303	70518	78783	2,2	1,87	9497	31269	4960
Irsnede-Iskil- strup	2357	1158	4762	468131	113462	133966	2,9	2,60	19440	159143	24142
Irsnede-Godsted	1046	501	1832	116228	35763	34512	1,9	1,70	5216	15098	2151
Irsnede-stofte	1520	723	2861	195732	57960	72659	2,6	2,50	8192	24451	3607
Irsens Amtsrkr.											
Irsens	712	320	973	44026	15657	30854	3,9	3,50	2708	6972	992
Irsens-Davinde	870	419	1439	92113	27403	35113	2,4	2,50	6156	35726	5399
Irsens-Næsbyhø- vedbroby	2557	1166	4012	218171	70976	125488	3,2	3,50	6810	17237	2575
Irsens-Ryde	1024	509	1505	73822	25354	45000	3,0	4,00	4058	7507	885
Irsens-Rindø	1339	690	2512	190412	52816	77814	3,2	3,20	6126	15217	2048
Irsens-Rindø- by	624	309	1116	67845	21596	32902	3,0	2,70	2977	8071	1109
Irsens-Rindø- dalum	6286	3085	12000	772485	237238	678432	6,4	7,00	26676	110456	18617
Irsens-Rindø- strøgstrup	519	254	928	58867	18108	25243	2,7	2,70	3604	11031	1545
Irsens-Rindø- tjby-Melby	608	288	961	46590	17210	21800	2,3	2,70	3601	9367	1240
Irsens-Rindø- raugde	1827	885	3149	250417	66051	86187	2,8	2,70	11901	88172	13454
Irsens-Rindø- rindløse	606	304	981	52924	17491	29830	3,1	3,00	4081	11816	1866
Irsens-Rindø- fuldbjerg-Nr.											
Irsens-Rindø- Sandager	791	369	1207	65530	21225	38780	3,3	4,00	6818	41078	10106
Irsens-Rindø- faarslev	1967	920	2920	136974	47978	63936	2,1	2,60	8948	21623	3423
Irsens-Rindø- Ijadstrup	934	440	1322	63744	22041	36703	2,8	3,00	5178	12620	1787
Irsens-Rindø- Istjby	609	260	968	52849	17611	22099	2,3	2,10	3444	10130	1466
Irsens-Rindø- Ite	753	341	1118	53651	18874	30087	2,7	2,80	3028	6615	836
Irsens-Rindø- Irup	747	329	1074	63760	19814	21691	2,0	2,00	3908	16022	2467
Irsens-Rindø- Irosbølle	1444	659	1977	76563	30919	52265	2,6	3,00	4104	8533	1027
Irsens-Rindø- Iulstrup	1044	506	1818	124905	35665	44500	2,4	2,70	6400	22255	3301
Irsens-Rindø- Iulby	2796	1353	5207	441222	113005	194042	3,8	3,50	10115	29960	4589
Irsens-Rindø- Iulunde	750	384	1430	97890	28717	33832	2,3	2,10	5915	21295	3273
Irsens-Rindø- Iulvare											
Irsens-Rindø- Iulvare	1849	841	3259	240240	67080	120430	3,7	3,20	9250	30707	4543
Irsens-Rindø- Iulvare	1219	580	1799	94004	31112	56030	3,1	3,30	6325	17272	2437

Kommune	Registerbefolkning % 1946	Indkomstskatter						Formueskatter			
		Til Komm.		Udskrevet Skattebeløb til			Kommunal Skatteprocent	Kommunal Lign.s-procent	Samlet Formue		Udskrevet Skattebeløb i Fæll-komm. Fællessk.
		Antal Skatteydere	Indkomst før Forhøj. og Nedlæst.	Staten	Fæll.-komm. Udlign.fond	Kommunen			Staten	Staten	
		1000 Kr.	Kr.	Kr.	Kr.	pCt.	pCt.	1000 Kr.	Kr.	Kr.	
Munkebo	1210	581	2077	233483	50654	48211	2,3	2,20	6742	43673	65
Norup	1134	493	1364	48985	20107	45300	3,3	4,20	3645	10948	19
Nr. Lyndelse ..	1410	651	2284	152221	44423	63638	2,8	3,00	6770	20196	28
Nr. Nørre-Be- derslev	980	463	1580	75202	25893	47336	3,0	3,00	4031	8014	10
Nr. Sjøby	754	334	1114	49027	18893	21684	1,8	2,00	2407	3992	4
Ore	800	369	1129	51702	18919	28631	2,5	2,60	2966	4904	7
Otterup	1781	800	2994	199384	59675	83692	2,8	3,30	7334	24037	36
Paarup	2669	1163	4793	314065	94955	158178	3,6	4,00	12188	36074	56
Røvninge	587	287	988	62525	18773	32409	3,3	3,00	3370	11964	17
Rolsted	1125	535	1853	112753	35416	34402	1,9	1,70	4880	11020	13
Rynkeby	1184	537	1698	104496	30777	57911	3,4	3,40	5958	15852	27
Rønninge	1149	566	1856	101051	33005	52403	2,8	3,00	6312	48332	72
Sæderum	2452	1103	4728	412687	107013	193987	4,2	4,00	9742	31692	45
Seden-Aasum ..	1329	611	2233	173265	46687	56351	2,5	2,20	8663	40215	115
Skamby	1107	558	2055	126641	40281	50434	2,4	2,30	6782	19509	27
Skeby	1129	531	1582	74284	26278	35328	2,2	2,20	3051	6973	8
Skovby	1249	604	1884	90010	32807	34576	1,8	2,20	5459	13207	17
Stenløse-Fangel	2000	836	3051	199459	58095	15929	4,0	4,50	8147	23165	32
Stubberup	790	401	1326	71590	23985	27564	2,1	2,10	2935	5929	7
Sørslev	1479	695	2424	132965	44047	67264	2,8	3,00	9057	26798	40
Sdr. Nørre	1057	499	1703	127299	35397	49784	2,9	2,60	5789	21419	31
Søndersø	1351	674	2082	108646	36533	48851	2,3	2,50	6831	18251	25
Tommerup	2771	1371	4843	311557	95340	145035	3,0	3,00	9275	25619	35
Ubberud	1443	590	1906	97569	32788	61762	3,2	3,20	6517	23136	36
Uggerålev-Nr. Hjgrup	900	414	1240	54248	19591	30986	2,5	3,70	3272	7815	104
Veflinge	1436	723	2310	128882	40728	58200	2,5	2,60	7111	25292	36
Verninge	1745	805	2752	156856	49958	69888	2,6	2,50	7797	27700	404
Viby	598	292	976	69117	19311	28808	2,0	2,80	3783	29234	441
Vigorslev	1826	865	3023	200551	58840	71197	2,4	2,30	10683	55607	911
Vissenbjerg	4209	1893	5949	263704	94802	160430	2,7	3,20	10904	25622	345
Østrup	561	252	881	53594	16466	16452	1,9	2,20	2782	9739	135
Præstø Amt.											
Allerslev	1131	533	1882	117192	37855	60660	3,2	2,75	5731	19715	283
Alslev	392	201	739	54706	15927	13654	1,8	1,60	3075	12339	188
Aversi	261	129	517	37571	10907	10047	1,9	1,70	4249	36287	758
Baarse	753	346	1220	69377	23212	34150	2,8	2,80	4038	11078	201
Beldringe	618	316	1163	131375	30974	19713	1,7	1,70	5078	38618	579
Bjæverskov	1092	527	1878	106886	35208	36088	1,9	2,40	4794	11418	149
Bogø	1215	546	1773	90709	30946	97208	5,5	6,00	6435	18580	271
Borre	1117	545	2252	151061	46815	63707	2,8	3,00	7843	20234	277
Dalby-Tureby ..	1948	949	3334	207439	63213	71378	2,2	2,20	8543	22899	318
Darsholte	1819	839	3080	212785	61367	76103	2,5	2,10	10758	49425	719
Emmelunde	869	406	1481	81483	27912	35597	2,4	2,40	5968	15727	223
Endeslev-Vraa- by	1024	490	1649	85591	29764	25061	1,6	1,50	4677	11547	155
Everdrup	1325	619	2136	121280	39090	62055	2,9	3,00	4387	9912	123
Faxe	3598	1726	7560	817884	191020	310841	4,2	3,70	19074	126597	1897
Fanefjord	2322	1129	3602	171863	61165	133934	3,7	3,40	15440	33218	471
Fensmark-Ris- lev	1655	779	2918	158607	54826	114371	3,9	3,50	5781	18608	267
Frøslev	526	238	1002	86649	22432	21791	2,2	2,25	2877	10248	149
Glumsø-Bavelse	1528	687	2479	136602	46055	86552	3,5	3,00	6373	14110	213
Haarlev-Him- lingsøje	1633	756	2907	189689	59001	76517	2,6	2,30	7890	20764	289

Kommune	Registerbefolkning % 1946	Indkomstskatte						Formueskatte			
		Til Komm.		Udskrevet Skattebeløb til			Samlet Formue	Udskrevet Skattebeløb til			
		Antal Skatteydere	Indkomst før Forhøj. og Nedsat.	Staten	Æll.-komm. Udlign.fond	Kommunen		Staten	Staten	Æll.-komm. Udlign.fond	
	1000 Kr.	Kr.	Kr.	Kr.	pCt.	pCt.	1000 Kr.	Kr.	Kr.		
ammer	1435	673	2190	124348	39759	69074	3,1	3,00	6914	17079	2364
avnelev	805	382	1427	90517	27759	55831	3,9	3,50	4267	14188	2035
ellested	1274	618	2092	144484	41979	39178	2,0	1,60	5386	13256	1738
erfjølge	3197	1631	5183	316799	96336	140816	2,7	3,00	9620	29165	4701
erlufmagle	1889	839	2744	153972	50450	129795	4,8	4,40	8081	21470	3001
olmeolstrup	734	356	1103	53503	16381	30256	2,8	2,70	2446	8432	1225
olttug	968	342	1530	151088	39999	49625	3,2	2,60	6595	42431	6305
ylleholt	2326	1078	4207	289353	84695	155808	3,7	3,50	10156	34177	5360
øjerup	278	135	385	14402	5713	11408	3,0	3,00	1187	2905	416
ingshoved	1058	499	1860	153512	40452	42743	2,3	2,20	4587	11285	1585
alvehave	3274	1531	5240	303698	95632	135976	2,6	2,40	15061	100691	15289
arise	1720	720	2990	234100	63801	86378	2,8	2,50	9545	31802	4655
astrup	1188	535	2101	98364	34184	46001	2,0	2,00	3949	8706	1172
eldrup	1088	511	2147	157668	45950	58843	2,7	2,50	10571	36758	5769
ongsted	2042	955	3055	145114	51705	82685	2,7	2,40	8297	19715	4495
øng	1623	687	2642	205387	57658	49489	1,8	1,70	9226	30080	4376
ellinge	716	330	1162	78862	22877	38098	2,9	3,50	1935	4252	524
idemark	362	169	524	27970	10009	10700	2,0	2,00	1150	1965	225
ille Hedinge.	1003	486	2027	165184	45065	74940	3,5	3,50	5120	15189	2152
undby	936	499	2137	186508	49193	57810	2,7	2,40	6002	32215	4898
yderslev	1015	556	1999	167853	44489	44450	2,2	2,00	6182	23468	3544
agleby (Møen)	1425	651	2672	194732	55814	71762	2,7	2,60	8998	45745	6935
„ (Stevns)	1174	552	2038	128232	40311	55844	2,8	2,60	6231	18119	2562
ern	1374	586	2216	149468	44788	74602	3,2	3,00	5635	14637	1997
estelsø-Mogen- strup	1265	560	1829	104787	32790	56315	3,1	3,00	5713	19005	2990
vord	208	127	273	7115	3381	11397	4,2	4,00	744	757	52
æsby-Tyvelse.	900	385	1315	101719	26164	45692	3,6	3,50	6440	72588	10818
ræstø Kbst.s Landd.	258	120	468	39736	10075	7279	1,7	1,40	2966	14405	5153
holte	1109	537	1815	105153	33353	64282	3,5	3,20	4486	13686	1975
ønnebæk	662	283	1009	63767	19016	34167	3,4	3,20	2644	7777	1123
ndhy-Vrang- strup	768	343	1387	90770	27042	26661	1,9	1,70	4920	18383	2730
telby	754	409	1514	83633	24790	44067	3,0	3,00	4053	10741	1499
ibinge	1077	553	1673	104822	32903	31013	1,8	1,90	4211	8869	1106
esere	1951	871	3444	228403	69324	117085	3,2	3,40	9590	33023	4736
øjellerup-Sme- rup	1103	491	1682	105535	31528	48727	2,9	2,60	5089	14406	2165
ege Kbst.s Landd.	165	60	239	8966	3655	4517	1,9	1,70	372	489	59
ege Lands.	2727	1396	5259	336675	103073	213229	4,2	4,30	16504	54918	8295
ore-Heddinge Lands.	1441	706	2572	181655	51610	66663	2,6	2,52	7553	24489	3508
røby	1730	786	2800	195126	56020	85105	3,2	2,60	11041	54872	9690
rærdborg	1360	663	2564	221461	59901	52605	2,1	1,60	8401	31430	4648
ndler	956	510	1790	111086	32971	31871	1,8	1,80	4184	11414	1646
ksværd	1730	757	2466	128319	42620	66259	2,7	3,00	6114	12833	1785
bjerg	860	353	1393	107445	28327	59723	4,3	4,00	4054	22457	3395
lby	575	286	1215	107453	28266	31390	2,6	2,33	3290	8381	1094
se	699	337	1091	50592	18547	26988	2,5	2,40	2695	6072	797
allby-Taarn- by	934	485	1866	128421	37865	30126	1,6	1,60	5384	20459	2988
irpelev	280	133	484	26596	9151	17534	3,2	3,30	1301	2360	279
øjø-Vester Egesborg	1393	659	2292	181303	47075	64308	2,8	2,50	10395	64015	16289
mmetoftø	194	114	444	39951	10186	8418	1,9	1,70	955	3954	583

Kommune	Registerbefolkning % 1946	Indkomstskatter						Formueskatter			
		Til Komm.		Udskrevet Skattebeløb til			Kommunal Skatteprocent	Kommunal Lign.s-procent	Samlet Formue		Udskrevet Skattebeløb til
		Antal Skatteydere	Indkomst før Forhøj. og Nedsæt.	Staten	Fæll.-komm. Udlign.fond	Kommunen			Staten	Staten	
		1000 Kr.	Kr.	Kr.	Kr.	pCt.	pCt.	1000 Kr.	Kr.	Kr.	
Vester Egede...	537	249	843	47109	15513	18363	2,2	2,20	1577	5628	82
Volerslev-Gårs- lev	1275	568	2051	135966	39966	61116	3,0	2,70	4780	13716	184
Ørslev	1058	457	1748	116584	34400	65350	3,7	3,50	4801	15493	223
Øster Egede ...	280	120	401	17622	6492	6727	1,7	1,80	718	1527	17
Ø. Egesbørg ...	1113	557	1805	114188	33980	39813	2,1	2,00	6103	34675	512
Randers Amt.											
Aalsø-Hoed ...	1335	558	2053	178242	44162	46460	2,2	2,10	3621	13376	195
Agst-Egens ...	903	371	999	42098	15608	37497	3,8	3,60	2119	3492	36
Albøge	594	247	732	42220	12102	16041	2,2	2,20	1446	2363	25
Anholt	209	115	352	16694	5932	21829	6,1	7,20	832	1487	17
Asferg-Faarup..	1772	694	2225	95716	34380	75243	3,1	3,40	3290	8679	112
Borup	820	345	1240	82111	24212	23000	1,9	1,80	2265	7480	104
Dalbnyeder-Dal- byover	756	370	1151	61029	20325	39966	3,5	3,20	3489	8764	116
Draaby	1379	635	1818	78532	28813	69960	3,9	3,70	3711	11113	151
Dronningborg Lands.	2006	938	3405	218807	66781	161195	5,3	5,80	5818	30872	481
Falslev-Vind- blæs	2666	1143	3329	151640	53752	155665	4,8	5,30	3632	7585	94
Favsing-Avning	2558	1050	3548	173332	60929	152928	4,3	5,00	4230	11474	149
Feldballe	929	411	1190	69331	21111	40293	3,3	3,50	5376	45704	955
Fjellerup-Gies- borg	2092	743	2436	137951	44443	68720	2,8	2,60	5921	18269	388
Gammelsohn ...	368	163	480	16846	6741	12544	2,6	2,60	914	1245	14
Gammel-Enslev	1389	617	1743	71880	26385	55340	3,1	3,25	3496	6837	89
Gerrild-Hemmed	1716	728	2060	82357	30615	74112	3,6	3,50	3668	8419	111
Gesing-Nørager.	1850	754	2289	89599	34886	49980	2,2	2,50	2912	5610	64
Gimming-Lem .	689	328	1097	68228	21051	38518	3,5	3,20	3068	9718	143
Ginnerup	951	361	1032	47373	15876	31434	3,0	3,00	2085	3660	47
Glenstrup	867	381	1193	60628	20506	32429	2,6	2,60	2984	7507	112
Hald-Kærby ...	1204	503	1511	66932	24323	50312	3,3	3,50	3589	7258	91
Hammelev-Enslev	838	398	1209	59346	19817	32291	2,6	2,40	2749	5789	75
Harreslev-Albek	1183	531	1571	65805	24192	45447	2,8	2,90	3128	7087	90
Haslum-Øst ...	1393	601	1957	120844	36895	45400	2,3	2,40	4411	10648	136
Holgenes	752	335	890	34852	13164	30834	3,4	3,00	2675	4505	55
Hem-Sem	820	310	873	33879	12154	21756	2,5	2,50	1748	5270	75
Hjorthøj-Egaa .	1706	797	2687	147604	48290	96307	3,5	3,40	6030	13892	181
Holbæk-Udby ...	1157	532	1403	58852	23603	59092	4,2	3,70	2187	3964	52
Hornslet	2427	1105	3945	249616	74892	120037	3,0	3,50	6208	15312	243
Hvilsager-Lime	1614	711	2310	112248	38371	102563	4,4	4,30	4228	7918	87
Hvornum-Snæ- bum	1057	429	1146	42505	16145	37602	3,3	3,50	2235	3356	38
Hyllested-Ros- mos	1721	726	2403	133087	42806	72021	3,0	2,80	4135	11020	145
Karby-Voldby..	972	482	1389	77044	24770	37460	2,7	2,80	3470	8750	77
Knebel-Røelse .	1068	475	1506	75284	25675	51436	3,4	3,50	3655	8243	104
Kolind-Ebdrup- Skarresø ...	1730	738	2430	144497	43946	111763	4,5	4,20	5016	10494	137
Kovsted-Raasted	888	393	1413	79769	25534	41174	2,9	2,80	2764	5815	75
Kristrup	3617	1665	6001	415389	118786	308614	5,8	6,00	11336	60207	952
Lavrbjerg-Ler- bjerg	1066	504	1591	97015	29434	35702	3,5	3,30	5692	18331	669
Lynby	1796	754	2245	112892	38271	70087	3,1	3,00	3673	8607	113
Mariager Lds..	1134	480	1340	55068	20194	39526	3,0	3,00	2548	4248	50

Kommune	Registerbefolkning 1/4 1946	Indkomstskatter						Formueskatter			
		Til Komm.		Udskrevet Skattebeløb til			Samlet Formue	Udskrevet Skattebeløb til			
		Antal Skatteydere	Indkomst før Forhøj. og Nedlæs.	Staten	Fæll.-komm. Udlign.fond	Kommunen		Kommunal Skatteprocent	Kommunal Lign.s-procent	Staten	Staten
	1000 Kr.	Kr.	Kr.	Kr.	pCt.	pCt.	1000 Kr.	Kr.	Kr.		
uric Magdale- ne-Koed	2974	1260	4351	326516	87234	170690	3,9	3,80	6506	26366	3892
gind-Krogsbæk- Skjerring	954	447	1428	66760	24249	54132	3,7	3,30	3289	8345	1251
rke	2041	959	3119	201929	60546	119789	3,8	3,60	5354	13339	1709
mtofte-Tø- strup	1412	634	1723	71484	25217	63251	3,8	3,65	3112	5688	676
ager	981	428	1144	46938	17531	48957	4,3	4,30	2300	4353	518
Aarslev-Hør- ning	1010	477	1667	101991	31111	46685	2,7	2,70	4087	12454	1796
Galten-Vis- sing	2737	1360	4457	324132	90061	191197	4,3	4,25	9254	24570	4077
by-Sødring	1419	594	1546	48673	19922	50222	3,3	3,50	2794	7352	996
msø-Kastbjerg	840	356	967	42317	14544	19879	2,1	2,10	2548	4066	478
ellerup	508	223	830	38027	12539	23197	2,8	3,10	1801	3565	480
ødstrup	1394	666	2183	133168	41366	78626	3,6	3,30	6569	28220	4359
entrup-Gas- sum	1815	815	2296	110796	36561	90652	3,9	4,00	3895	8387	1032
svring-Melle- rup	906	413	1153	41702	16926	31042	2,6	2,50	2349	4759	583
by-Skader- Halling	895	393	1168	49042	18515	59996	3,4	3,30	4368	11612	5081
r. Onsild-Nr. Onsild	1145	509	1646	106386	31327	43812	2,5	2,40	3388	9124	1236
rstrup-Fugls- lev	1334	571	1890	129312	36389	57764	3,0	3,00	2898	6555	797
dbjerg-Mejlby rsager-Breg- ned	1435	658	2204	145754	41505	48663	2,2	2,20	6050	17567	2442
ned	3292	1532	4607	267798	84890	163779	3,6	3,80	10412	40340	6196
ed	1053	442	1299	75697	22976	51123	4,1	3,60	4922	12992	1823
ede-Linde	800	363	1151	68610	20966	31938	2,8	2,60	4756	35748	5563
lbyheder-Kast- bjerg	2138	961	2695	122538	42937	77625	2,9	3,00	4372	8548	1003
ggerslev-Vil- lersø	793	257	759	30463	11687	17250	2,3	2,00	1824	3332	381
lby-Homaa	850	399	1313	92844	25307	36733	2,8	2,70	3183	7704	1059
Tørslev-Sven- strup	726	274	790	27273	11396	22145	2,1	2,80	1206	2051	211
rning-Essen- bæk	2042	917	2685	116147	42788	90463	3,4	3,50	4620	9745	1206
stoft	762	440	963	43716	15385	35021	3,6	3,50	2731	6293	694
vild-Vejlby	2753	1135	4000	235717	73101	174021	4,4	4,00	7229	19031	2562
er-Estruplund	845	399	1131	46816	17909	30423	2,7	3,40	2251	4464	492
ldum-Rud	1169	549	1618	70490	25321	51131	3,2	3,00	4456	12991	1784
rup	4005	1607	5640	267548	95400	258337	5,1	6,00	6044	13200	2021
erum-Ørum	1073	504	1516	69771	24969	40912	2,5	3,00	4454	14064	2059
lbeltoft Kb.st.s Landd.	248	113	329	12119	4842	9813	3,0	4,50	560	754	60
lum-Hadbjerg	1479	665	2159	122189	38675	92020	4,2	4,20	5105	13458	1945
sted	2081	934	3201	168561	55296	160725	5,0	4,70	5423	11115	1329
rum	1822	769	2137	86698	33053	68990	3,1	3,00	3007	5233	570
og V. Alling	866	405	1264	54918	20681	48516	3,8	3,65	2625	4764	538
Tørslev	1143	500	1462	61815	22814	58183	4,0	3,50	2954	4874	669
ibe Amt.											
ul	2078	836	3438	236199	66976	106440	3,1	3,20	5545	10502	1318
irte	744	355	1168	53888	19852	48047	4,2	4,12	2938	5832	670

Kommune	Registerbefolkning 1/4 1943	Indkomstskatter						Formueskatter			
		Til Komm.		Udskrevet Skattebeløb til			Samlet Formue	Udskrevet Skattebeløb t			
		Antal Skatteydere	Indkomst før Forhøj. og Nedsat.	Staten	Fæll.-komm. Udlign.fond	Kommunen		Kommunal Skatteprocent	Kommunal Lign.s-procent	Staten	Staten
	1000 Kr.	Kr.	Kr.	Kr.	pCt.	pCt.	1000 Kr.	Kr.	Kr.		
Aastrup	1398	640	1972	97689	33563	74565	4,6	5,00	3452	6390	7
Alslev-Hostrup	1277	501	1369	44796	19013	67442	4,8	5,00	2696	4093	4
Ansager	3747	1521	4796	225727	79026	325271	6,8	7,50	10393	18859	22
Anst	1631	719	2479	132831	45108	76005	3,1	3,00	5538	14036	18
Bramminge	3283	1605	5337	336556	101632	300374	5,6	5,40	10021	23949	33
Brøndum	1410	695	2507	161942	52840	111796	4,6	4,00	6264	19307	27
Brørup	2911	1358	4450	384617	84193	234841	5,3	5,00	9315	20041	27
Darum	947	416	1122	40211	16047	69547	6,2	6,00	3462	5452	6
Faaborg	2105	806	2649	133299	45731	110306	4,2	4,50	4023	6658	7
Fårup	907	429	1268	60254	21266	36090	2,9	3,00	2637	5730	7
Folding	724	318	843	27112	11470	49150	5,8	5,30	1833	2892	3
Føvling	2188	1001	2709	100049	39477	92240	3,4	4,50	5127	8623	10
Gasten	1465	675	2220	113675	38876	77939	3,5	4,00	3980	6823	8
Grene	1107	544	2070	128982	41214	717126	3,7	3,50	3694	6931	7
Grimstrup	1268	447	1579	74451	26511	65121	3,8	4,40	3217	4573	4
Grindsted	4922	2146	8760	547896	171792	438297	5,0	4,90	13550	38403	50
Guldlager	2289	947	4079	379096	98789	156441	5,6	5,30	10407	31822	52
Gårding	2461	1058	2942	144839	50337	182723	6,2	7,00	5326	14287	19
Hejnsvig	2205	924	2778	133208	47380	132470	4,8	4,80	4681	7326	7
Henne-Lønne	1660	978	1883	61214	25133	62854	3,3	3,50	4271	6480	7
Hjarup	497	265	911	67256	19099	26442	2,9	2,50	3931	13989	21
Hjørtlund	361	148	438	16058	6427	15000	3,4	4,00	1227	2788	3
Ho-Oksby	1039	430	1180	39104	16287	44120	3,8	3,73	2306	4304	5
Hodde	631	273	836	34761	12800	24310	2,9	3,10	2319	3926	4
Holsted	2621	1233	4167	258534	76311	173939	4,2	4,50	8895	26864	41
Horne	1416	664	2128	102517	35845	89313	4,2	4,00	5733	10350	12
Hunderup	774	315	1006	43400	16068	41679	4,1	4,00	2271	3844	4
Janderup-Bil-											
lum	2021	885	2750	117939	43537	120696	4,4	4,50	6398	11025	12
Jærved	1384	622	1810	74383	27873	82975	4,6	4,80	4113	8012	10
Kalvsønd	453	196	609	24626	9986	20875	3,4	3,60	1284	2975	3
Kvong	759	301	804	26493	11114	38017	4,7	4,20	2387	3992	4
Lejrskov-Jor-											
drup	2098	960	3242	175123	58063	120239	3,7	3,50	9198	19922	26
Lindknud	1824	720	2339	135313	40951	121577	5,2	5,20	3252	4852	5
Lunde	1288	571	1570	64769	24221	77548	4,9	4,70	4989	10344	13
Løborg	918	390	1249	54106	20346	41541	3,3	3,10	1713	2704	3
Malt	1515	762	2955	200515	60902	97590	3,3	3,00	7585	15679	22
Mang	163	85	193	5102	2394	13310	6,9	6,90	527	834	1
Nordby	2082	1120	3253	188114	61262	219139	6,8	7,00	8382	20060	30
Næsbjerg	709	296	933	41220	15123	53449	5,8	3,30	2107	4176	4
Nr. Nebel-Ly-											
dum	1694	730	446	145102	45059	117971	5,0	4,90	6671	17608	24
Obhekær	326	137	410	22251	7064	18819	4,6	5,00	682	810	1
Ovtrup	1443	607	1736	77221	27548	70223	4,0	4,00	4232	7221	7
Seem	863	332	962	40215	14845	57699	6,0	5,80	1733	3024	3
Seest	858	417	1463	86012	28137	52938	3,7	3,30	4824	11750	18
Skads	1071	462	2337	110583	33120	62820	2,7	3,80	3765	6717	7
Skanderup	2334	1047	3942	274162	79479	207790	5,3	5,20	6878	18756	26
Sneum	421	146	467	20538	7844	29007	6,2	6,10	699	839	1
Søndherø	436	240	623	27749	10491	41747	6,7	6,60	1458	1958	2
Tistrup	2007	945	2992	151375	51254	159624	5,4	5,50	5838	11667	14
Tjæreborg	1230	543	1626	61281	29470	92258	5,7	5,33	3708	7445	9
Torstrup	998	435	1360	59378	22325	61183	4,5	4,40	2951	5137	5
Værdrup	3398	1634	5098	278567	88803	367964	7,2	7,50	9990	24003	31
Vårde Lands... ..	855	354	967	41031	14517	52841	5,5	5,50	2804	7227	9

Kommune	Registerbetaling % 1946	Indkomstskatter						Formueskatter			
		Til Komm.		Udskrevet Skattebeløb til			Samlet Formue	Udskrevet Skattebeløb til			
		Antal Skatteydere	Indkomst før Forhøj. og Nedbæ.	Staten	Fæll.-komm. Udlign.fond	Kommunen		Kommunal Skatteprocent	Kommunal Lign.s-procent	Staten	Staten
		1000 Kr.	Kr.	Kr.	Kr.	pCt.	pCt.	1000 Kr.	Kr.	Kr.	
øjlen	4641	2090	7998	527924	157884	540869	6,8	7,50	13245	40456	5838
øjrup	1109	421	1286	60415	20246	49932	3,9	4,00	3066	6005	819
ørst-Bække ..	2403	1083	3755	214039	69914	150100	4,0	4,10	7527	12698	1590
øster Nebel ..	719	315	1119	62684	21368	45698	3,9	3,80	2389	3961	380
øster Nykirke	661	295	855	40292	14879	35944	4,2	4,00	1911	3086	370
øster Starup.	1004	402	1258	58692	19436	55890	4,4	5,00	1781	2547	227
øster Vedsted	1134	441	1339	60365	21858	52916	4,0	4,00	2065	2524	232
østlev	808	393	1094	40944	16317	36506	3,3	3,30	2528	4639	604
ørbasse	2057	825	2621	124286	41714	117273	4,4	4,50	3238	6746	865
ølgod	4314	1923	6720	452458	131109	356828	5,3	5,60	17296	44982	6287
øse	1808	658	2443	112289	42359	98231	4,0	4,00	2603	7611	729
øster Vedsted..	323	125	480	17260	6281	14050	3,0	3,60	981	1967	249
Øngbøbing Amt.											
adun	1221	536	1562	67988	24611	114648	7,4	7,00	2189	4513	541
ørnborg	1531	652	2421	170790	49674	98343	4,0	4,80	3098	8922	1172
øssing	2030	910	3191	179926	58443	146059	4,6	4,70	6349	13387	1619
ølum-Hodsager	3187	1352	4360	230697	74037	226744	5,2	5,60	7764	15512	1905
ørbjerg	2420	994	2933	135130	46569	125758	4,4	5,00	4488	7531	798
ørding	2719	1133	3271	118143	47120	187257	5,7	7,00	4764	6314	571
ørris	1842	809	2759	155306	49796	154919	5,6	5,40	6554	14947	1943
ørrøje	2277	970	3046	135196	48659	165366	5,4	7,40	5604	10416	1253
østling-Søding	1046	487	1616	82985	28470	64889	4,0	4,50	5051	11140	1403
østling	1613	780	1932	93166	30486	67997	3,5	3,70	4227	11187	1554
østbjerg	681	281	822	31001	12294	45376	5,5	6,00	990	1521	100
østby-Ramme	1680	745	2218	123306	38568	104067	4,7	4,60	4931	7688	910
østvad	2032	951	2972	263207	70614	217796	7,4	6,20	8097	32919	4988
østving	1343	544	1664	77777	26703	55060	3,3	3,40	2722	5165	580
østvad-Rønbjerg	1089	492	1842	231706	50076	62675	3,4	3,50	2970	14626	2150
østbjerg	851	354	971	38832	13979	43649	4,5	4,80	2288	4353	535
østner	1285	576	2250	155962	45979	100430	4,5	4,70	3650	9001	1045
østtrøng-Trans.	792	319	712	21252	9045	34048	4,8	4,60	1857	2574	274
østlynder	1001	348	942	53273	17746	43494	4,6	4,00	2277	6305	841
østlerup	2662	1126	3974	210379	71669	228224	5,8	7,00	8406	16509	2225
østming	787	375	1939	270800	56683	43545	2,3	2,40	7121	59526	9687
østrove	483	208	655	25951	9968	19124	2,9	3,80	1296	1620	114
østved	1444	561	1805	81189	28378	77248	4,3	4,70	3737	11481	1549
østving-Vem-											
østved	1872	801	2523	131235	43856	129448	5,1	5,00	3566	9349	1242
østvedrup	1768	754	2218	103816	35005	95940	4,3	4,40	3372	5537	584
østvedbjerg	597	224	691	29213	10923	22430	3,2	3,20	1178	1786	162
østved	1010	453	1553	87682	28290	79093	5,1	5,50	3293	7326	850
østved-Eng-											
østved	2012	750	2250	131224	41575	134000	6,0	6,00	5111	11844	1485
østved	1023	453	1301	48562	19846	68207	5,2	5,70	2536	4629	505
østved-Sønder											
østved	1146	475	1454	77792	24876	79593	5,5	6,00	3280	6040	680
østved	1560	722	2425	156555	47030	106014	4,4	4,40	7538	25982	4007
østved	2921	*1290	*3404	126303	48155	*194732	*5,3	*5,50	8393	15560	1974
østved	993	443	1494	77319	26265	74136	5,0	4,80	2808	5296	624
østved	534	224	678	24465	10096	19842	2,9	5,20	1326	1917	235
østved	512	204	532	17915	7024	24249	4,6	4,80	1004	1888	217
østved	994	440	1310	58289	19698	87756	6,0	6,00	2803	6363	802
østved	682	301	816	30192	11917	39671	4,9	5,20	1585	3493	415
østved	5588	2430	8877	537448	167385	596046	6,7	8,00	16988	45256	6500
østved	577	220	691	31369	10774	47966	6,9	8,50	1369	5304	762

*) Tallene er fra 1945/46.

Kommune	Registerbefolkning % 1946	Indkomstskatter						Formueskatter			
		Til Komm.		Udskrevet Skattebeløb til			Samlet Formue	Udskrevet Skattebeløb			
		Antal Skatteydere	Indkomst for Forhøj- og Nedsat.	Staten	Veil.-komm. Udlign.fond	Kommunen		Staten	Staten	Veil.-komm.	
	1000 Kr.	Kr.	Kr.	Kr.	pCt.	pOt.	1000 Kr.	Kr.	Kr.		
Lomborg-Rom	1407	608	1477	83324	25355	82900	5,6	6,00	3617	7143	8
Lyne	638	251	746	32558	11930	31399	4,2	4,20	3600	8029	10
Lønborg	1049	472	1292	64884	20929	88046	7,3	7,30	4578	40237	59
Maabjerg	931	421	1388	74623	24215	47948	3,8	5,00	1979	4546	6
Madum	292	141	356	12613	4978	13900	3,9	4,10	563	838	
Mejrup	1101	442	1450	74534	25041	44324	3,1	3,00	2262	4627	5
Mgborg	1197	444	876	21008	8603	46189	5,3	6,40	982	1134	
Navr-Sir	949	391	1093	54751	17349	45318	4,1	4,40	2051	4913	6
Nees	828	320	883	41572	14257	41141	4,7	4,50	1906	5453	7
No	762	341	938	30309	12764	42932	4,6	6,50	1596	2681	2
Nørlem	600	254	768	57149	14590	29519	3,9	4,20	2088	6225	8
Nr. Felding	647	266	899	67539	17340	40008	5,0	6,00	1322	5029	7
Nr. Nissum	1340	485	1538	97701	26447	63608	4,1	4,00	2754	5207	6
Nr. Ommø	2225	887	2709	117748	41862	196129	7,2	7,50	3868	5729	5
Nr. Viium-Her- borg	4330	1794	7281	484789	146318	330244	4,5	4,60	11700	43056	59
Raasted	307	131	329	8564	4235	13230	4,0	4,39	460	426	
Resen-Humlum	1964	740	2172	109818	35082	83707	3,9	3,90	3802	7451	8
Rind	3573	1588	5933	335055	110988	294101	5,0	6,00	5779	13868	17
Rindum	874	368	1246	61436	21490	43986	3,8	4,00	2901	7722	12
Ryde	687	325	854	31872	12422	33000	3,9	4,40	1726	2446	5
Sal	2926	1410	4748	323455	92602	180626	3,8	4,37	10688	30433	43
Sevel	2556	1076	3364	161987	55437	127713	3,8	4,20	5832	10692	11
Simmelkær	528	202	575	21935	7984	34856	6,1	7,50	1150	1927	2
Sinding	616	*293	*764	26824	10625	*41251	*6,0	*6,80	1636	2692	3
Skarild	1619	702	2299	115565	40569	95855	4,2	4,60	4729	18095	43
Skern	4289	1979	7723	561391	261151	590530	7,7	7,50	15950	64888	97
Snebjerg	2473	1016	3710	193416	66556	183144	4,9	5,50	7130	15709	19
Staby	1041	459	1139	35335	14776	43114	3,8	4,70	2912	4969	5
Stadil	811	362	993	34695	13969	35200	3,5	4,05	3389	8784	12
Stavning	894	391	1238	58898	20318	71656	5,8	5,50	2690	5123	5
Strellov	537	245	846	47626	15135	31480	3,7	4,40	2754	5139	6
Sunds	1375	589	1871	82778	29970	89555	4,7	6,00	3379	6419	7
Sdr. Bork-Nr. Bork	1186	487	1282	49624	18871	56357	4,4	4,90	3529	6955	8
Sdr. Felding	2136	845	3184	191367	61005	155000	4,8	5,30	3750	8188	9
Sdr. Lem	1662	737	2368	105301	38947	102300	4,3	4,50	4778	11205	14
Sdr. Nissum	1291	514	1338	37468	16562	66570	5,0	5,00	2626	4163	4
Tim	1136	516	1591	75400	26422	67495	4,2	4,00	3488	6562	7
Timring	1298	456	1379	56610	20640	71250	5,2	6,40	1642	2827	2
Tjerring	633	279	873	41067	14325	33406	3,8	4,20	2215	4745	5
Torsted	620	250	668	18471	8292	33000	4,9	6,00	744	850	
Tvis	1243	493	1855	131914	36925	71315	4,1	4,20	3181	8486	10
Tjørring-Heldum	691	327	786	28333	10460	41175	5,3	9,00	1838	3352	4
Ulfborg	2039	1016	3273	212975	61780	169225	5,2	5,00	9446	39180	58
Vandborg-Fer- ring	1164	471	1240	57395	20096	60553	4,8	5,50	2464	4603	5
Vedersø	602	307	791	27074	11075	36375	4,6	5,00	1675	3073	3
Vejrum	720	338	1016	59568	18361	29010	2,9	2,80	2588	9057	12
Velling	613	284	860	33056	13526	34698	4,0	3,90	1857	4967	7
Veng	166	77	219	12168	4323	9897	4,5	4,70	437	723	
Vildbjerg-Nøv- ling	2426	1082	3698	242430	71627	148762	4,0	4,00	6331	13805	17
Vinding-Vind	1843	762	2029	68048	27278	83781	4,1	4,60	2664	3345	2
Vorgod	2389	921	3190	156492	53883	151693	4,0	4,80	4756	8665	92
Ølby-Asp- Fovsing	1699	710	1817	64369	25294	69107	3,8	3,70	4126	10310	13

*) Tallene er fra 1945/46.

Kommune	Registerbefolkning % 1946	Indkomstskatter						Formueskatter			
		Til Komm.		Udskrevet Skattebeløb til			Kommunal Skatteprocent	Kommunal Lign.s-procent	Samlet Formue		Udskrevet Skattebeløb til
		Antal Skatteydere	Indkomst før Forhøj. og Nedsæt.	Staten	Feall.-komm. Udlign.fond	Kommunen			Staten	Staten	Feall.-komm. Udlign.fond
		1000 Kr.	Kr.	Kr.	Kr.	pCt.	pCt.	1000 Kr.	Kr.	Kr.	
Ølstrup	524	229	813	38209	13867	29400	3,6	3,70	1839	5147	675
Ørre	463	209	553	26207	8862	28072	5,0	5,50	1214	3492	479
Roskilde Amtsrkr.											
Agerup-Kirke- rup	1132	516	1775	111561	35128	67060	3,8	3,60	5841	19778	3032
Borup-Kimmers- lev	1776	827	3022	194287	60214	136450	4,5	4,40	7512	51557	7669
Ejby-Nr. Dalby	1643	683	2548	144242	46647	59990	2,3	2,30	7136	23094	3755
Fadstrup-Syv ..	1790	861	3005	182232	56795	126092	4,2	4,00	7938	21526	3134
Greve-Kilde- brønde	2497	1175	3222	427975	117123	116571	2,4	2,10	14685	56717	8738
Havdrup-Solrød	1898	792	3125	196248	61539	94915	3,0	3,20	8818	22521	3218
Herslev-Gev- ninge	1074	507	1848	113800	34914	63200	3,5	3,10	7412	32371	10522
Himmelev	1320	635	2575	208880	57512	68268	3,0	2,50	8516	38400	6100
Hvalsø-Særløse	2179	1049	4219	311474	87166	109404	2,6	2,30	8641	29719	4696
Hvedstrup- Fløng	1455	708	2435	154574	48679	79944	2,9	3,30	4823	12125	1666
Hyllinge-Lynd- by	1631	720	2860	188723	56994	115791	4,0	3,50	8656	26000	3801
Højelse	2036	966	3582	238363	71782	83678	2,3	2,20	8328	24128	3544
Jersie-Skensved	883	449	1525	90555	28657	32763	2,1	1,90	5261	15448	2502
Jyllinge-Gundsø- magle	1462	650	2106	100419	35509	64304	3,0	2,90	5553	14273	2221
Karlsunde-Karl- strup	1369	636	2471	153612	48792	70985	3,0	3,00	5882	13943	2479
Kornerup-Svo- gerslev	630	303	1151	69198	22251	35386	2,9	2,80	3050	9386	1446
Løjre	838	421	1539	95396	29858	55529	3,7	3,30	6752	34615	5921
Osted	1208	654	2032	138306	40395	75089	3,8	4,20	5448	14191	1994
Reerslev-Vin- dinge	1303	629	2232	134225	41417	53149	2,4	2,30	5543	13265	1925
Rorup-Glim	1063	475	1759	100392	32935	62696	3,6	3,50	5486	19335	2881
Roskilde Vor Fru	738	308	1147	71004	21645	39520	3,5	3,00	3130	10241	1495
Ry-Sonnerup ..	1308	660	2308	157556	46742	73999	8,2	3,30	7739	62177	9177
Saaby-Kisserup	1606	771	2672	158864	50570	76104	2,8	2,60	5925	16149	2258
Snoldelev	749	364	1258	64422	22662	48929	3,9	3,80	3252	6831	1015
Saaby-Gershøj	808	363	1411	172259	39204	42545	3,1	3,10	7027	59624	11253
Tune	801	374	1330	71994	24358	43221	3,2	3,20	3374	7185	962
Øsemagle	696	316	1073	51092	18519	33427	3,2	3,20	2399	4702	573
Ørsted-Daastrup	1307	560	1831	84274	30275	59577	3,3	3,60	6403	21174	3190
Skanderborg Amtsradsreds.											
Aale	919	398	1096	42328	15891	46602	4,2	4,50	2376	4726	645
Adsløv-Mjesing	847	338	923	31396	12883	47382	5,2	5,00	2006	4645	617
Alling-Tulstrup	1064	426	1235	48345	18521	54393	4,4	4,30	2886	6186	764
Blegind-Hør- ning	1368	591	1842	91490	30902	98343	5,4	5,00	4829	13412	1995
Dallerup	1190	501	1445	47981	19451	81942	5,7	5,20	2608	4222	464
Dover	2719	1329	4078	199624	68422	151800	3,8	3,75	8595	22665	3258
Ejstrup	2897	1177	3700	171329	60636	144518	3,9	4,00	4681	7091	702
Endelave	507	241	678	27695	10515	21315	3,1	3,00	1812	3892	458
Fruering-Vitved	1560	710	2024	95770	31931	75678	3,8	3,80	4626	10125	1367
Gangsted-Sø- vind	1691	722	2060	86390	31356	86873	4,2	4,30	6739	18198	2678

Kommune	Registerbefolkning % 1946	Indkomstskatter						Formueskatter			
		Til Komm.		Udskrevet Skattebeløb til			Kommunal Skatteprocent	Kommunal Lign.s-procent	Samlet Formue		Udskrevet Skattebeløb til
		Antal Skatteydere	Indkomst for Forhøj. og Nedset.	Staten	Fæll.-komm., Udlig.n.fond	Kommunen			Staten	Staten	Fæll.-komm., Udlig.n.fond
		1000 Kr.	Kr.	Kr.	Kr.	pCt.	pCt.	1000 Kr.	Kr.	Kr.	
Gern-Skannerup	1579	739	1914	78753	28326	86161	4,5	4,60	4159	7816	102
Græstrup	1148	491	1299	43732	18251	72638	5,6	5,50	2781	6861	102
Hammel-Voldby-Søby	3820	1696	5666	299498	96321	330039	5,7	6,40	10576	33004	491
Hvirring-Hornborg	2775	1217	3705	168340	60816	138900	3,7	3,60	12178	29376	404
Hylke	1072	419	1299	51436	19985	49528	3,8	3,80	3024	6815	94
Kattrup-Tolstrup	1545	685	2012	91536	31865	81144	4,0	4,10	4852	15403	232
Kløvborg-Tyrsting	1599	638	1981	96708	32009	68056	3,4	3,20	4922	34997	564
Laasby	1145	507	1419	73349	23231	82693	6,0	5,30	4533	16012	241
Linaa	2558	1186	3140	130803	47411	120292	3,9	4,00	4704	7975	96
Linnerup-Hammer	734	325	922	39237	14423	34646	3,8	4,00	2049	3550	39
Lupdum-Hansted	1643	690	2345	132849	41994	95363	4,1	3,60	6376	23176	363
Nim-Underup	976	435	1237	45489	16946	53360	4,3	4,10	3053	4789	57
Nørre Snede	2621	1112	3856	212531	68686	170049	4,4	4,50	5601	11132	137
Østved Taaning	1553	677	2036	82194	31618	72920	3,6	3,50	4991	13171	187
Ring-Føvling	2587	1166	3735	230952	67704	151803	4,1	4,20	8207	19747	288
Rye	1442	551	1752	99853	30088	88239	5,2	6,10	4204	41104	619
Røgen-Sporup	1212	503	1622	81557	27532	72509	4,5	4,00	3338	7026	83
Skanderup-Stilling	2918	1458	4582	269167	84912	159045	3,5	3,60	10092	28959	435
Skorup-Tvilum-Voel	2282	1001	2985	126425	46882	98626	3,3	3,20	5348	10753	129
Sdr. Vissing-Voer-ladegaard	2186	911	2190	74083	30818	104307	4,8	6,10	7436	24058	686
Tamdrup	1571	748	2408	118924	40733	81315	3,4	3,50	7157	18412	261
Tejn	3083	1340	4267	193599	70427	190009	4,5	4,80	8430	32773	478
Tønning-Træden	941	414	1249	55679	20490	59376	4,8	5,00	2606	4331	49
Tørring	1944	853	2979	223668	60421	118846	4,0	4,00	6020	18258	274
Vedslet	648	259	798	37956	12949	31115	3,9	3,50	2031	3876	484
Venge	1096	492	1358	51944	13634	48204	3,5	3,70	3452	10730	70
Vinding-Bryrup-Vrads	2166	876	2474	84583	34090	78968	3,2	3,70	5788	27508	623
Vmhr-Nebel	1609	806	2810	209208	57852	105422	4,0	3,60	12849	75552	2663
Ørreslev	1394	625	2190	125730	39619	86910	4,0	3,60	6806	20278	314
Østbirk-Yding	2262	1030	3001	120981	46293	139857	4,7	5,00	7511	15584	213
Sorø Amt.											
Agersø	377	201	603	30511	10607	17244	2,9	2,70	2518	5178	625
Alsted-Pjenneslev	1315	639	2329	170528	48115	51914	2,2	2,20	5975	21833	3148
Bonløse	1439	587	2218	146016	43103	72101	3,3	3,60	5886	31655	4775
Boeslunde	1577	706	2421	146691	45293	81724	3,3	2,90	8544	45984	6810
Braaby	603	322	1237	93586	26167	37747	3,1	2,70	3993	25287	4151
Bringstrup-Sigersted	1099	463	1910	166394	43226	38292	2,0	2,30	7133	31688	4960
Broby	541	242	867	48713	15445	22800	2,6	2,50	1723	4165	557
Bromme	610	281	1047	75756	20997	24372	2,3	2,40	2858	16292	2398
Eggeslevmagle	1076	543	2268	198304	51594	51015	2,3	2,10	7172	31117	4637
Flinterup	501	212	756	48201	14738	24657	2,6	3,00	2622	11211	1708
Fodby	729	379	1509	126286	34396	32839	2,2	2,00	4823	17605	2660
Fuglebjerg	1076	525	1850	125233	37314	41324	2,2	2,00	4826	12805	1875

Kommune	Registerbefolkning % 1946	Indkomstskatter						Formueskatter			
		Til Komm.		Udskrevet Skattebeløb til			Kommunal Skatteprocent	Kommunal Lign.s-procent	Samlet Formue		Udskrevet Skattebeløb til
		Antal Skatteydere	Indkomst for Forhøj. og Nedsæt.	Staten	Fæll.-komm. Udlig.n.fond	Kommunen			Staten	Staten	Fæll.-komm. Udlig.n.fond
1000 Kr.	Kr.	Kr.	Kr.	pOt.	pOt.	1000 Kr.	Kr.	Kr.			
arslev	1179	491	1672	121776	34806	57998	3,3	3,00	5289	34435	5084
arslev-Freerslev	1082	537	1793	109830	33991	58950	3,2	3,00	5778	16522	2473
arslev	193	98	362	26324	7329	9355	2,6	2,20	1282	5420	382
arslev	642	315	1072	85573	22485	23736	2,2	2,00	5562	60630	9057
arslev	722	340	1215	61836	21220	23373	1,9	2,00	2709	7188	991
arslev-Ting- jelling	1079	476	1618	86494	29160	66073	4,1	3,40	5874	14636	2137
arslev-Ting- demagle	1742	779	2957	178871	56257	69015	2,3	2,40	6255	13246	1708
arslev-Freerslev	6035	3093	12194	975169	269267	612285	5,0	5,00	36264	277229	52871
arslev	267	123	457	27656	8784	12926	2,8	2,50	1767	5022	718
arslev	5554	2433	9221	611274	183916	397366	4,8	5,00	25177	81232	12673
arslev	981	447	1651	129474	35245	59984	3,7	3,10	5478	16161	2695
arslev	569	272	912	63788	17771	25806	2,8	2,50	3171	10637	1545
arslev	888	411	1613	138221	36994	38324	2,4	2,30	5008	16600	1787
arslev-Flakke- bjerg	1278	569	1927	103507	35095	43700	2,2	2,00	6869	20981	3031
arslev-Valsø- hille	1400	612	2496	180801	51080	65113	2,6	2,40	6463	41487	8643
arslev	1332	739	2561	210623	56110	87718	3,4	3,00	6389	20008	2810
arslev	383	150	436	16476	6841	9473	2,2	1,90	614	952	95
arslev	809	392	1283	84760	24704	32534	2,6	2,20	4457	14298	2045
arslev-Fy- rendal	1317	610	2167	148873	43299	33070	3,9	3,40	7867	22840	6638
arslev	1112	519	2238	195600	50625	37205	1,6	1,60	4014	16299	2356
arslev	595	313	1060	47970	21083	35148	3,4	3,20	3259	10185	1428
arslev	2850	1322	4910	343016	100919	123041	2,5	2,40	17062	71176	12345
arslev	768	360	1453	131209	33424	24571	1,7	1,50	4751	24376	3635
arslev	822	380	1361	101286	29783	38640	2,8	2,50	4819	13489	1905
arslev	1482	713	2557	170243	49900	62728	2,5	2,00	5462	16451	2306
arslev-Fin- rendløse	1176	550	2226	186696	49165	55813	2,6	2,20	10955	88612	17051
arslev	294	148	434	20094	7450	11531	2,7	2,40	1440	2275	246
arslev	1284	611	2114	145751	41519	49782	2,4	2,20	3658	8314	1106
arslev	1122	485	2057	181414	46867	48413	2,4	2,00	5366	26530	3991
arslev-Faar- drup	766	350	1301	78306	24676	56240	4,3	4,10	4326	10582	1439
arslev-Skt. Mikkels Lands.	691	299	1051	72158	21296	32235	3,2	3,20	3211	11145	2207
arslev-Skt. Pe- ders Lands.	2471	1137	4154	308229	84166	196704	5,0	5,00	10577	64175	9718
arslev-Bjer- nede	1472	634	2399	171897	49994	37360	1,6	1,40	5060	12977	1706
arslev-Bjerg- sludstrup	803	385	1265	67033	22906	43449	2,9	3,00	3368	10055	1441
arslev	718	335	1246	79816	24367	35502	2,9	2,80	3327	8100	1160
arslev-Otte- strup	986	437	1315	65909	23156	40714	3,1	3,10	4175	12579	1632
arslev-Kbst.s Landd	2235	1077	3689	248877	73424	151140	4,3	4,40	11462	50499	8259
arslev	1856	795	2876	213869	62268	103861	3,6	3,20	7350	21529	3005
arslev	1647	783	2974	194608	59609	88300	3,0	2,50	9704	26953	3689
arslev-Nor- drupvester	943	430	1462	70612	25516	30611	2,0	1,90	4166	10568	1434

Kommune	Registerbefolkning ¼ 1946	Indkomstskatter						Formueskatter					
		Til Komm.		Udskrevet Skattebeløb til			Kommunal Skatteprocent	Kommunal Lign.s-procent	Samlet Formue		Udskrevet Skattebeløb til		
		Antal Skatteydere	Indkomst (for Forbøj. og Nedsmat.	Staten	Fæll.-komm. Udlig.n.fond	Kommunen			Staten	Staten		Fæll.-komm. Udlig.n.fond	
		1000		Kr.	Kr.	Kr.	Kr.	pCt.	pCt.	1000	Kr.	Kr.	Kr.
Sørbymagle-Kir- kerup	1484	680	2198	245737	57805	58638	2,7	2,50		9047	75156	11291	
Taarborg	1315	606	2239	177488	47941	87521	3,9	3,50		6043	18350	2631	
Teestrup	1037	512	2186	181794	50608	79223	3,6	3,20		5443	15796	2124	
Tørrelv	1621	756	2726	163234	51540	87466	3,3	3,00		6742	25016	3121	
Tjæreby	1108	570	1938	121525	38535	30858	1,6	1,50		5850	17937	2491	
Tystrup-Haldager- lille	925	400	1652	131032	36896	22265	1,4	1,10		6542	19804	2871	
Vallensved	820	418	1360	92446	26698	30354	2,2	2,00		5287	15893	2291	
Vemmelev-Hem- meshøj	1966	933	3134	177021	56704	122130	3,9	3,80		9963	23099	3061	
Veterslev-Høj- m.	867	393	1438	88912	27494	33048	2,2	2,30		4186	20799	3071	
Vigerød	1036	429	1936	160175	42535	41748	2,2	2,00		5500	40832	6031	
Øde Førslev ...	739	355	1289	75516	24600	35197	2,7	2,40		4752	14391	2091	
Ørslev	752	341	1130	60022	20117	36237	3,2	3,20		2680	6891	921	
Ørslev-Spinder Bjerger	957	431	1559	99242	31131	36163	2,3	2,20		4745	14402	2011	
Svendborg Amt.													
Aarslev	810	387	1224	64904	22135	30997	2,5	2,40		3327	8904	1216	
Aastrup	691	313	946	46874	16464	32171	3,5	3,30		2939	6132	4121	
Allested-Vejle ..	1286	575	1976	105122	35187	57029	2,9	2,80		5782	12308	1051	
Avernakø	339	149	450	15714	6683	8315	1,8	1,70		1618	2454	241	
Avnø-Bovense ..	2631	1332	4924	315145	97246	177118	3,7	3,60		21283	106162	18291	
Bjerslev	1400	703	2620	154676	50801	96470	3,7	3,20		8949	24642	3414	
Brahattrolleborg	2324	1091	3605	220650	66302	123711	3,5	3,50		9410	43088	6221	
Bregninge (Taa- singe)	1987	1120	3452	217029	66675	149025	4,6	4,40		17901	55566	21962	
Bregninge (Ærd)	1262	649	1854	88659	31078	61593	3,4	3,50		8163	16560	2024	
Bøstrup	1215	590	1987	109889	35837	39284	2,0	1,90		7008	26976	4031	
Diernæs	961	415	1306	66983	22211	39574	3,0	3,00		4744	13979	1977	
Drej	514	279	758	28507	11412	33575	4,4	3,40		2167	2981	297	
Egense	1077	535	1997	169835	43618	68242	3,7	3,40		12070	108683	17561	
Espe	902	427	1393	74946	25303	39533	2,8	2,50		5598	23227	3483	
Faaborg Kbsts Ldd. (Bjørnsø)	74	31	103	4135	1592	2976	2,9	2,40		474	1088	141	
Fjldstrup	1173	529	1733	85447	30483	42265	2,4	2,30		5367	14776	2151	
Frørup	1617	790	2543	133877	45132	39503	1,6	1,70		7972	19493	2601	
Gestelev	622	246	749	37082	12756	13103	1,7	1,70		2673	12641	1881	
Gislelev-Ellested.	2416	1197	3492	159920	57548	111693	3,2	3,00		9692	25493	3597	
Gudbjerg	1739	826	2914	212094	59341	103672	3,5	3,20		11316	74613	11031	
Gudme-Brud- ager	1743	812	2483	115701	40057	108026	4,5	5,50		7258	22597	3252	
Haastrup	822	361	1033	46414	16210	26188	2,6	2,40		2761	4924	622	
Heden	410	164	514	20817	8367	9124	1,8	1,70		2039	5392	762	
Herrsted	1162	523	1753	83435	30636	41166	2,3	2,10		8416	33032	10097	
Hørringe	504	235	834	65602	16899	19510	2,3	2,00		2466	10032	1461	
Hesselønger	1890	881	3487	283083	75769	113602	3,3	3,00		11609	56015	8547	
Hillerslev	1254	589	2126	132680	40976	46453	2,2	2,00		6690	27093	3921	
Hjulby (Nyborg Lands.)	491	228	1073	118021	38832	29186	2,9	2,50		3241	13542	2040	
Hørne	2630	1268	3452	144447	53523	146856	4,3	4,30		12918	31825	4508	
Humle	2197	1006	3324	207991	62366	107851	3,2	2,90		10517	33531	5373	
Hundstrup	792	354	1218	73260	22384	28103	2,3	2,30		4019	18720	2701	
Jordløse	1208	497	1574	75539	26359	38859	2,5	2,30		4849	16419	2355	
Kirkeby	1352	608	2102	111664	37862	37113	1,7	2,00		6017	24879	3698	
Krørup	807	325	1133	50188	18427	21832	2,8	2,50		3584	7561	935	

Kommune	Registerbefolkning % 1946	Indkomstskatter					Formueskatter					
		Til Komm.		Udskrevet Skattebeløb til			Kommunal Skatteprocent	Kommunal Lign.s-procent	Samlet Formue		Udskrevet Skattebeløb til	
		Antal Skatteydere	Indkomst (før Forhøj. og Nedlæs.	Staten	Fæll.-komm. Udlig.n.fond	Kommunen			Staten	Staten	Fæll.-komm. Udlig.n.fond	
			1000						1000			
			Kr.	Kr.	Kr.	Kr.	pCt.	pCt.	Kr.	Kr.	Kr.	
Kullerup-Refs- vindinge ...	1301	569	1986	117418	36454	42008	2,1	2,00	6719	18436	2506	
Værdrup ...	1920	970	3187	172903	55413	93932	2,9	3,10	10320	49305	7381	
Andet ...	1036	525	1803	98661	33326	78602	4,3	4,00	5476	13181	1958	
Angaa-Øksen- drup ...	943	461	1697	106319	33619	35881	2,1	2,00	6369	19246	2858	
Andelse ...	1462	608	2149	129364	40870	46666	2,2	2,00	8818	24487	3575	
Angelse-Fugle- bølle ...	1514	720	2258	118643	38632	47766	2,1	2,00	5988	20297	2962	
Ande ...	784	341	1140	61653	19939	34782	3,0	3,10	3634	9564	1307	
And ...	336	159	460	17520	6900	8080	1,8	1,60	2132	4129	546	
And ...	2133	968	3506	213883	66199	60957	1,7	1,80	10790	27836	3777	
And ...	2324	1174	3050	142790	50022	170875	5,3	5,00	15989	47519	7185	
And ...	1738	760	2688	148150	49219	75907	2,8	2,80	9058	21356	2909	
And ...	1032	491	1540	88689	28625	33278	2,2	2,30	3985	14195	2068	
And ...	1978	948	3113	168225	55829	78289	2,5	2,50	9221	25351	3600	
And ...	4301	2348	7662	538643	154822	243463	3,2	3,00	17907	58089	8596	
And ...	1726	825	2706	134392	47374	70131	2,6	2,30	15279	38751	5391	
And ...	1570	667	2347	143738	44241	51366	2,2	2,50	6303	21415	3154	
And ...	672	311	1237	120695	28534	30491	2,4	2,30	5638	33547	6155	
And ...	2145	971	3218	191885	58875	80371	2,5	2,60	10285	33180	5045	
And ...	1192	512	1635	76871	27471	32753	2,0	1,90	4636	9856	1204	
And ...	962	448	1519	108946	30501	34880	2,3	2,20	4970	18541	2763	
And ...	2658	1236	3813	193426	64647	105052	2,7	3,00	13743	37296	5403	
And ...	1956	832	2777	136208	47347	69940	2,5	2,80	7679	29140	4721	
And ...	546	305	789	32473	12057	36931	4,7	4,40	2893	6112	780	
And ...	2575	1186	3974	287706	79142	150640	4,0	4,00	13632	44401	6394	
And ...	773	335	1281	97357	26537	39094	3,1	2,70	6352	18771	8460	
And ...	1266	587	1718	83790	28369	66241	3,8	3,70	6270	14635	1940	
And ...	933	454	1366	63063	22221	29312	2,1	2,00	4506	13536	1908	
And ...	1150	576	1706	85333	29667	52247	3,1	3,00	5080	15145	2119	
And ...	629	264	820	31393	12653	16400	2,0	2,00	2171	4466	569	
And ...	757	403	1079	42695	16913	33283	3,1	2,80	5274	12878	1833	
And ...	2117	1004	3287	173302	57332	109872	3,4	2,90	10379	28691	4285	
And ...	1141	509	1845	127796	37102	24936	1,4	1,20	5419	17118	2425	
And ...	1492	774	2631	215697	55972	92374	3,6	3,60	9104	30479	4907	
And ...	1152	513	1603	79464	27537	56440	3,5	3,20	4068	8271	1149	
And ...	957	429	1434	76230	25316	55885	3,9	3,80	4531	9598	1242	
And ...	1182	538	1752	93044	31810	40396	2,3	2,30	4282	8847	1188	
And ...	337	151	468	24457	8435	6079	1,3	1,10	1881	4635	685	
And ...	1231	550	1831	99686	33270	61692	3,4	3,50	5712	15984	2226	
And ...	1563	672	2070	84345	32495	59111	2,9	2,80	5936	13683	1808	
And ...	1019	490	1643	83616	28539	52834	3,2	3,10	5681	14764	1878	
And ...	1715	815	2740	139285	48510	53412	2,0	1,90	7349	28703	5160	
And ...	985	439	1743	127581	36199	42772	2,5	2,20	6524	19866	4041	
And ...	508	243	866	71116	18358	31237	3,8	4,50	5228	60143	9040	
And ...	520	256	913	55786	17531	33638	3,7	3,60	3470	8812	1186	
Bønderborg Amtsrkr.												
And ...	948	416	1119	48672	17764	62506	5,6	5,10	3188	6190	754	
And ...	5006	2215	7029	391252	123711	268318	3,8	3,70	11485	29350	4027	

Kommune	Registerbefolkning 1/1 1946	Indkomstskatter						Formueskatter			
		Til Komm.		Udskrevet Skattebeløb til			Kommunal Skatteprocent	Kommunal Lign.s-procent	Samlet Formue		Udskrevet Skattebeløb til
		Antal Skatteydere	Indkomst før Forhøj. og Nedsæt.	Staten	Fæll.-komm. Udlign.fond	Kommunen			Staten	Staten	
			1000 Kr.	Kr.	Kr.	Kr.	pO.	pCt.	1000 Kr.	Kr.	Kr.
Dybbøl	1223	564	1790	114730	33527	72835	4,2	4,65	3844	10214	1395
Egen	1788	873	2861	159368	52239	115124	4,0	3,70	5270	9890	1080
Havnbjerg	1069	541	1818	176077	41810	62833	3,5	3,40	4728	28551	3319
Holm	546	268	742	28804	11142	39230	5,3	5,00	2052	4309	520
Hørup	1470	793	2501	155749	46961	72948	2,9	2,80	6703	22143	3350
Kegnæs	894	412	1218	49738	19003	46863	3,8	3,90	4084	5656	642
Ketting	877	378	1097	40492	15537	47045	4,3	4,80	1869	3618	442
Lysabild	1761	827	2538	118902	41456	113100	4,4	4,40	7775	17379	2342
Notmark	1300	568	1758	74579	28164	80032	4,6	4,50	4182	7267	907
Nyhøj	832	381	1122	55140	18533	49827	4,0	4,60	2476	6931	740
Oksbøl	1000	493	1397	70480	23821	60820	4,4	4,00	3446	6995	910
Pøl	478	236	616	22913	9081	31518	5,1	4,90	1218	1591	130
Sottrup	1359	651	1948	101584	33163	83412	4,4	4,80	4313	10031	1254
Svenstrup	1078	519	1535	74791	26277	59133	3,9	3,90	4528	7586	922
Tandslet	1231	577	1860	91129	31590	58880	3,2	3,00	4587	10823	1447
Ulkebøl	3148	1390	4655	250429	81739	177051	3,9	4,00	10591	31722	4532
Ullerup	1986	964	2622	123792	41377	124200	4,7	5,00	6311	20149	2937

Thisted Amt.

Alsted-Bjergby	840	349	885	29007	12086	28682	3,2	4,00	2551	5519	960
Bested-Grurup	1868	851	2961	169373	53538	99706	3,4	3,50	7782	33258	5882
Boddum-Ydby	1761	847	2179	84439	31864	83203	3,8	4,00	4816	9002	1187
Dragstrup-Skal- rup	663	318	877	41808	14444	34557	3,9	5,00	2490	5200	677
Fjerritslev	2476	1152	3688	244909	70542	232154	6,2	6,00	10599	33537	5461
Flade-Sdr. Draa- by	1038	458	1191	46482	17317	48363	4,1	5,50	1895	2445	215
Frøsløv-Molle- rup	880	422	1188	54629	19311	49036	4,1	5,10	2712	6166	797
Galtrup-Ø. Jøl- by	1121	493	1428	64874	23210	46857	3,3	4,00	3595	8236	1132
Harring-Stag- strup	1293	518	1717	76292	28102	69211	4,1	5,00	3733	7421	882
Hassing-Villers- lev	925	395	1299	61503	21397	34958	2,7	2,60	4453	10513	1342
Helligsø-Gettrup	824	355	1096	54334	17883	35255	3,2	3,20	2261	5771	776
Hillerslev-Kaa- strup	1528	729	2104	104792	36817	76298	3,4	3,70	5497	12742	1612
Hjardeman	416	174	452	18506	6762	28434	6,2	7,30	966	1398	126
Hjortdal	563	229	570	21939	8247	28932	5,0	5,00	1013	1485	170
Hundborg-Jan- nerup	2279	1264	2590	101211	37095	132359	5,1	6,00	4073	6268	662
Hunstrup	582	265	798	37890	14095	25698	3,2	3,20	1660	2574	242
Hurup	2144	1041	3781	245742	75757	164671	4,3	4,20	7249	17556	2571
Hvidbjerg- Lynga	2744	1280	4177	227450	75553	178860	4,2	4,50	9913	24504	3412
Hvidbjerg-Ørum- Lodbjerg	996	466	1310	49639	19064	75778	5,7	6,20	3022	6606	916
Jegndø	784	340	1065	52773	17495	38962	3,7	3,90	2595	4553	494
Karby-Hvidbjerg- Redsted	2792	1148	3120	138437	49495	105995	3,4	4,30	5884	11578	1442
Ketterup-Gøtte- rup	1747	695	1604	62846	22733	63258	3,9	4,00	2630	5025	610
Ljørslev-Ørding	1052	433	1134	42418	16010	45365	4,0	4,80	2016	4616	612
Lødderup-Elssø	1332	568	1660	74185	26909	63397	3,8	4,50	4387	11627	1547
Nors-Tred	1476	598	1904	110178	35017	60147	3,2	3,10	5040	12105	1762

Kommune	Registerbefolkning 1/4 1946	Indkomstskatter						Formueskatter			
		Til Komm.		Udskrevet Skattebeløb til			Samlet Formue	Udskrevet Skattebeløb til			
		Anf. Skatteydere	Indkomst før Forhøj- og Nedsæt.	Staten	Fæll.-komm. Udlign.fond	Kommunen		Kommunal Skatteprocent	Kommunal Lign.s-procent	Staten	Staten
1000 Kr.	Kr.	Kr.	Kr.	pCt.	pOt.	1000 Kr.	Kr.	Kr.			
Vejrhøh	744	328	796	34078	11640	27125	3,4	3,40	1362	2116	215
Nehr-Hansted- Vigsø	1419	553	1505	62256	23095	67464	4,5	4,80	2712	4162	437
Sejerslev-Ejerslev- Jordsby	1787	768	2273	94905	36482	85211	3,8	4,00	5226	12529	1741
Jønnels	954	406	1266	67306	21508	35854	2,8	2,60	3965	9760	1294
Hjørring-Tor- sted	1710	827	2918	204385	60895	85751	2,8	3,00	6218	20559	2917
Skinnerup	330	160	510	24340	8840	19551	3,8	3,50	1507	2890	343
Skjoldborg-Kalle- rup	972	420	1177	52172	18599	41061	3,5	3,60	2770	5265	656
Skym-Hjerdum	1837	822	2691	138341	48121	94317	3,5	4,00	6477	18916	2694
Indsted	1887	852	2617	126653	43928	72909	2,8	2,90	5164	10124	1344
Højbjerg-Sund- by Mors	1406	697	1641	66278	22590	70805	4,3	5,00	3874	8773	1143
Højbjerg-Odby	1291	576	1633	71557	26102	86349	5,3	5,10	3408	10295	1387
Hønderhøh-Hør- sted	820	351	1027	41403	15844	33756	3,3	3,00	2600	7176	894
Histed Lands.	1176	635	2088	145073	42902	48602	2,5	2,40	5516	12023	2218
Hilsted	459	211	711	48768	14535	21887	3,2	3,00	2862	16140	2425
Hjørup-Klim	1714	758	2110	88796	32569	67374	3,2	3,10	5179	12284	1858
Højring-Ovtrup- Rakkeby	1097	458	1289	50897	19339	45481	3,5	3,60	3131	7716	1027
Højsg-Ørslev	1467	703	1915	78125	30871	58998	3,1	4,00	5944	12578	1632
Hønnnerby-Lild	1814	739	1888	70224	27093	79632	4,2	5,60	3582	7672	964
Højvang (med Tvo- rup)	757	325	931	34961	13952	33019	3,6	3,80	1398	1973	190
Højerslev-Bli- strup	1204	506	1590	77341	27089	66505	4,2	4,30	3648	8716	1158
H. Vandet-Ø. Van- det	1281	559	1485	58039	22332	75332	5,0	5,50	2955	6021	731
Hestervig-Agger	4339	1890	6786	469087	134295	253443	3,8	4,00	13245	42174	5974
Hjshj-Helborg.	910	400	1309	59804	21761	39668	3,0	3,30	2857	5534	722
Hust	296	128	355	14721	5551	9928	2,8	2,80	1049	2323	299
Højsg-Veslsg- Arup	1765	763	1923	58352	25442	56329	2,9	3,50	3439	4571	439
Højster og Vester Ansels	1493	652	1798	87570	28381	73330	4,0	4,80	3059	7307	980
Højsterild	698	325	945	49811	16578	17859	1,9	2,00	2289	4512	573
Hønder Amt.											
Højbild	1135	476	1562	100963	29973	86000	5,5	6,00	3653	7972	996
Højfild	971	450	1236	48174	18326	88896	7,2	8,00	1620	2644	274
Højllum	981	493	1302	57802	20675	63340	4,9	5,20	3429	7892	1012
Højrede	1697	825	2491	150469	46930	107584	4,3	4,60	4676	9704	1202
Højrgns	852	416	1332	75279	23775	44206	3,3	3,10	3115	7404	935
Højrkald	2227	928	2801	112350	43897	168033	6,0	6,00	3783	7463	854
Højryderup	1033	438	1237	43698	17375	74839	6,1	7,00	1577	1996	146
Højvaler	636	300	884	45934	14662	53170	6,0	5,90	2199	6290	904
Højvæstrup	1061	471	1273	41465	18019	62160	4,9	5,30	2661	4485	511
Højvæstervlev	947	474	1309	61482	21544	71894	5,5	6,30	3266	7496	999
Højvæststed	244	108	276	9178	3969	12105	4,3	4,50	1019	2178	286
Højvæstrup	1034	496	1555	81985	27053	59128	3,9	4,50	3181	7596	956
Højviding	604	285	844	40813	14210	32352	3,8	4,00	1847	4795	611
Højvøj Lands.	381	182	712	64932	15079	15708	2,2	2,30	1771	4764	490
Højvøjrup	995	434	1312	78049	23150	53247	4,1	4,20	2333	5027	625

Kommune	Registerbefolkning % 1946	Indkomstskatter						Formueskatter			
		Til Komm.		Udskrevet Skattebeløb til			Kommunal Skatteprocent	Kommunal Lign.s-procent	Samlet Formue		Udskr. vet Skattebeløb ti
		Antal Skatteydere	Indkomst før Forbøj. og Nedst.	Staten	Fæll.-komm. Udlign.fond	Kommunen			Staten	Staten	
		1000 Kr.	Kr.	Kr.	Kr.	pCt.	pCt.	1000 Kr.	Kr.	Kr.	
Højst	1142	425	1136	41765	16081	56616	5,0	6,00	2510	6681	90
Løgnkloster Lands	554	260	608	20326	8474	28135	4,6	5,00	672	638	1
Mjolden	387	175	454	18594	7128	13943	3,1	3,00	1085	1898	20
Møgeltønder	1405	597	2219	175031	48210	108867	5,0	5,00	5907	31530	469
Nr. Løgum	1637	662	1621	48918	21391	102682	6,3	7,00	1752	2173	15
Randerup	203	95	274	11033	4210	10440	3,8	4,00	927	2093	26
Ravsted	1273	522	1602	77143	26646	76544	4,8	5,00	2544	5290	63
Rejsby	513	240	581	21138	8017	26812	4,7	5,00	1194	1898	22
Roager	657	287	784	28472	10813	32625	4,2	4,30	1538	3261	42
Rømp	729	339	845	30012	11697	51243	6,1	7,00	1624	2406	32
Skast	235	105	278	8102	3547	10236	3,7	4,00	330	427	3
Skærbæk	2574	1346	3856	217142	67853	249290	6,5	6,60	6587	15980	226
Spandet	701	297	750	28329	10366	41454	5,6	5,50	1452	2826	33
Udby	2729	1204	3918	203153	67701	256985	6,6	6,50	4446	10530	130
Tønder Lands..	247	138	401	20344	7235	13740	3,4	3,50	1327	2745	34
Udbjerg	461	196	569	22647	8796	19851	3,5	3,80	697	1067	10
Visby	738	330	924	37157	13844	38802	4,2	4,40	1622	3195	39
Vodder	1048	464	1264	58576	12291	51091	4,0	4,50	1718	3314	38

Vejle Amt.

Almunde	735	350	1224	76239	23008	29050	2,3	2,20	3923	12103	178
As-Klækning	2587	1257	4350	251073	80392	156348	3,6	4,00	11232	34089	1039
Barrit-Vrigsted	1943	978	2809	145358	46571	93975	3,4	3,50	9165	36845	531
Blaahøj-Filskov	2167	880	3095	159565	54282	175353	5,7	5,50	4262	6954	81
Brande	6367	2915	12187	876631	259947	619224	5,1	4,90	19060	71383	1004
Bredsten	1607	790	2347	109408	38256	73714	3,0	3,20	6665	15334	217
Bredstrup	468	229	779	44343	13522	19568	2,5	3,00	2967	9125	138
Dalby	596	311	1415	156813	35047	34724	2,6	2,00	3844	23346	382
Egtved	2795	1340	3760	788030	65072	112838	3,0	2,90	9247	20050	257
Eltang-Sdr. Vil- strup	2423	1132	3849	306487	84285	128516	3,6	3,00	12063	52794	862
Engum	946	408	1285	78644	23370	49004	3,8	3,50	7063	60746	961
Erresø	1415	600	2081	134821	40541	89194	4,9	4,40	6205	22413	380
Gaarslev	942	452	1365	46875	18705	46769	3,5	3,60	4245	8649	123
Gadbjerg	1301	587	1738	70405	27366	66953	3,9	4,00	3723	5399	56
Gaverslund	4940	1687	5526	283574	97405	212133	3,9	3,50	10963	34238	516
Give	3813	1663	5641	305502	100299	297486	5,3	5,20	9701	19683	251
Givskud	1222	500	1205	38056	15455	60650	5,1	5,80	1555	1866	13
Glud-Hjærnø	1357	633	1886	101202	32704	90474	4,8	4,80	5140	9838	125
Grøjs-Sindbjerg	1987	871	2595	127079	43144	84696	3,1	4,00	8304	19772	272
Harte-Nr. Bram- drup	1353	649	2224	132902	41990	66633	3,0	2,70	6347	19555	297
Hatting-Torsted	1839	804	3128	258077	67756	98637	3,5	3,50	8160	25227	353
Hedensted-Store Dalby	2414	1057	3336	180103	57793	116552	3,4	3,30	9088	21803	306
Hejls	996	427	1335	64820	22255	66542	4,9	5,00	2568	6238	81
Herslev	915	449	1323	85397	24898	48859	3,6	3,30	4035	15622	242
Hornstrup	2034	944	3447	288490	75956	87234	2,8	3,00	12412	66919	1056
Hornum	223	115	411	29978	8427	6260	1,6	1,60	1168	2913	39
Hover	2985	1354	4100	180519	64560	187560	4,8	5,50	5664	10967	140
Hvejsel	1383	626	1803	79340	28528	57465	3,2	3,40	6821	23646	357
Hjæn	902	431	1396	71181	24251	55196	3,9	4,00	4051	12627	204
Jelling	2260	1056	3116	147527	51814	79018	2,5	2,60	8886	21477	290
Jerlev	613	298	844	34031	12972	21420	2,5	2,84	2508	4049	48

Kommune	Registerbefolkning % 1946	Indkomstskatter						Formueskatter			
		Til Komm.		Udakrevet Skattebeløb til			Kommunal Skatteprocent	Kommunal Lign.s-procent	Samlet Formue		Udakrevet Skattebeløb til
		Antal Skatteydere	Indkomst før Forhøj- og Nedsæt.	Staten	Fæll.-komm. Udlign.fond	Kommunen			Staten	Staten	Fæll.-komm. Udlign.fond
1000 Kr.	Kr.	Kr.	Kr.	pCt.	pCt.	1000 Kr.	Kr.	Kr.			
ollerup-Vinde- lov	1005	458	1363	65444	21870	49426	3,5	3,50	4184	4049	1992
orning	614	248	662	23105	9341	22994	3,4	3,20	1764	4155	528
angskov	779	334	1061	62879	19423	38687	3,6	3,50	3512	13767	2003
indeballe	765	315	927	41245	16647	34233	3,7	3,00	2262	3742	436
øsning	1432	678	1821	89610	30843	73237	4,0	4,20	3753	5440	559
obsager-Bjerro rup	1549	676	2237	120429	37791	86932	3,9	3,70	6398	18478	2637
rup	1987	865	2477	87837	36090	54530	2,2	3,60	5541	9164	1185
jedsted	594	288	1003	75765	20581	27941	2,8	3,00	3174	14903	2309
aarup	2151	866	2890	152917	51253	93810	3,2	3,00	9242	24803	3465
andbøl	1177	506	1451	69011	24653	46401	3,2	3,30	3274	5736	929
inggive	1600	655	2064	86753	33363	74045	3,6	3,30	3725	6547	707
kibet	1589	702	1981	67806	28863	72722	3,7	3,80	3852	6629	1943
kjold	764	338	1083	51393	17932	43795	4,0	4,20	3055	7542	1126
kærup	595	295	900	43776	15385	25291	2,7	2,60	2506	7557	1098
midstrup	1708	806	2598	141753	45697	71568	2,7	2,70	6804	18829	2676
tovej	1911	821	2613	149096	47201	92833	3,6	3,40	8145	28832	4314
dr. Bjert	1755	760	2485	145390	44923	139920	5,6	6,00	5641	13444	2001
dr. Omme	2753	1003	3478	183025	61412	179952	5,2	5,20	3843	8732	1063
dr. Stenderup	1181	540	1711	101113	30603	75159	4,4	4,40	3599	12647	1857
aps	845	400	1167	56818	19374	42287	3,6	3,50	2418	5914	837
avlov	1819	850	2821	164744	51371	108547	3,7	4,30	6519	16580	2313
yrgeod	2193	932	3241	187813	59349	123441	3,8	4,00	6506	19505	2673
yrsted-Ut	2555	1086	3740	210314	67808	80920	2,2	2,50	7578	18479	2568
ldum	1098	549	1479	70951	23613	52464	3,5	3,30	3955	9362	1290
lerup Lands- rlev-Stende- rup	298	116	360	18434	5994	8580	2,3	2,40	1385	4270	637
rup	1371	548	1876	103127	33593	72014	3,8	3,40	2124	19164	2800
eilby	688	335	1093	63133	19640	38177	3,5	3,00	4278	17715	2677
eistrup	1159	481	1454	61475	23187	66523	4,6	4,50	2916	7151	943
ester	480	216	677	31076	11329	33617	5,0	4,50	1486	3554	480
ester Nebel... inding	584	316	895	32345	13437	33525	3,8	4,00	2115	3597	441
inding	3197	1406	7114	788686	188409	259256	4,5	4,10	23037	101537	16240
iuf	794	369	1102	56927	18704	33653	3,0	2,80	2897	5519	851
onsild	1010	529	1976	184968	44090	50638	2,6	2,20	4234	15581	2351
dis	1574	728	2083	104343	35470	102819	4,9	4,30	3009	6560	834
dted	1323	689	2016	87008	32630	49168	2,4	3,00	6276	18059	2616
lsted	623	333	953	43467	15835	32180	3,4	3,00	3114	6778	966
rum-Davgaard	1261	545	1578	87866	25808	61650	3,9	3,80	5829	29412	4454
rum Nykirke.. ster Snede ... ster Starup ..	1772	649	1922	70155	27503	72964	3,8	4,00	4120	6282	656
ster Snede ...	2096	909	2572	114919	40306	101456	3,9	3,80	7094	12955	1670
ster Starup ..	1529	727	2133	128944	40190	59876	2,8	3,00	5734	13307	2201
iborg Amt.											
lmind	648	277	714	20126	9289	25163	3,5	3,70	1459	2627	402
smild-Tapdrup	2006	831	3001	181101	56052	118666	4,2	4,00	5269	13212	1762
alle	888	377	1042	32146	14010	40137	3,2	4,00	2246	3573	398
alling-Volling	1018	480	1669	104363	31130	43996	2,7	3,40	3388	7848	1082
jerring-Mam- men	1367	607	1937	108670	32952	52476	2,7	3,00	4479	10147	1387
rgøndum-Hvid- bjerg	787	339	1038	58880	19476	28975	2,8	3,32	2254	6037	784
avbjerg-Mønsted- Smøllerup ..	1895	819	2194	89055	33107	79498	3,6	4,00	3073	4438	355
ollerup-Finderup- Ravnstrup ..	2012	956	3084	176929	54568	126062	4,3	4,10	4677	10469	1287

Kommune	Registerbefolkning 1/4 1946	Indkomstskatter						Formueskatter			
		Antal Skatteydere	Indkomst for Forhøj og Nedsat.	Udskrevet Skattebeløb til			Kommunal Skatteprocent	Kommunal Lign.s-procent	Samlet Formue		Udskrevet Skattebeløb t
				Staten	Føll-komm. Udlign.fond	Kommunen			Staten	Staten	
		1000 Kr.	Kr.	Kr.	Kr.	pCt.	pCt.	1000 Kr.	Kr.	Kr.	
Durup-Tønde- ring	1256	527	166	75857	27130	48348	2,9	3,60	3798	9073	15
Engesvang	1766	725	2316	111133	37220	136005	5,9	5,80	2115	4083	4
Frederiks	1806	773	2309	86895	33787	107513	4,7	5,30	2999	5539	6
Funder	1026	439	1299	53691	19607	54188	4,2	4,80	2177	3568	4
Fuur	1442	667	1977	87516	31877	66936	3,4	3,60	5394	10458	11
Gsted-Fjelsø. 1824	778	2673	146006	46880	88301	3,3	3,60	5901	13063	16	
Grindeslev-Grøn- ning	1498	694	2189	112625	36831	52470	2,4	4,25	4572	12196	20
Grønæk	1686	739	2293	109218	37107	97438	4,3	4,50	3911	8858	10
Gddvad	540	220	678	42801	12468	21294	3,2	3,50	1510	4137	5
Haasum-Ram- sing	1046	425	1258	48310	18928	49206	3,9	5,50	2680	6071	12
Havrum-Sall .. 1202	503	1441	47628	20162	58238	4,1	4,30	2780	5604	7	
Hem-Hindborg- Dølby	1067	501	1686	104766	31878	51887	3,1	3,50	3559	8991	11
Hersum-V. Bjer- regrav	836	357	1121	57097	19020	36478	3,2	3,30	1506	2933	3
Hinge	813	329	1066	49683	17269	49296	4,7	5,00	2099	5847	7
Hjerk-Harre .. 1068	467	1419	62540	22693	34616	2,4	3,00	3418	5806	6	
Hjerminde-Le- Hjorthede .. 2847	1258	4242	359502	78915	188958	4,4	4,80	6635	14110	18	
Hornbæk-Taa- num	1420	659	2522	228869	57999	57483	2,6	2,50	6586	26166	39
Hovbjerg-Grøn- lev	1521	617	1899	78910	28568	79016	4,2	4,70	4177	15227	19
Hvam-Hvilsum. 1436	629	1944	89551	31208	81592	4,2	4,30	2698	4331	4	
Hvorslev-Grøn- ning	1780	783	2520	123701	43339	70763	2,8	3,50	5347	12152	15
Højbjerg-Elis- borg	1274	531	1701	80592	28141	77914	4,6	4,90	3758	7640	9
Højslev-Dommer- by-Lundø ... 2169	870	2664	108106	41400	94274	3,5	4,00	3841	9870	12	
Jebjerg-Lyby .. 1599	704	2330	149507	43410	88520	3,9	6,30	3709	8074	10	
Junged-Torum. 1319	535	1719	74081	26762	55247	3,2	4,30	3032	6634	7	
Karup	934	427	1293	70906	22605	72000	5,6	5,40	1882	3338	3
Kjellerup	2706	1325	5159	388727	106827	342753	5,6	7,00	10978	31973	44
Klejrup	1000	444	1400	86198	24961	78132	5,6	5,40	2392	5187	6
Kobberup-Fel- dingbjerg-Gau- melstrup ... 2567	1130	3839	198247	66210	112533	2,9	3,50	5882	12628	14	
Kragelund	1113	522	1544	67608	24124	47201	3,1	3,00	2434	4029	4
Krejbjerg	537	257	815	39109	12942	18838	2,3	2,70	1503	3975	5
Laastrup-Skals. 1899	771	2593	160728	46708	101132	3,9	4,20	6833	22189	32	
Langna-Torup- Sdr. Vingee. 3069	1445	4520	257867	82071	183243	4,1	3,75	5621	16848	23	
Lem-Vejby	1235	514	1675	82730	27675	69053	4,1	5,20	3044	7710	13
Lemming	820	309	1045	47326	16711	53436	5,1	5,40	1547	2546	2
Levring	872	442	1290	66914	22808	56178	4,4	4,50	3531	7321	9
Lime	1108	446	1198	40104	16228	65861	5,5	7,50	1430	2948	3
Lysgaard	634	298	868	41039	14492	26052	3,0	3,00	2129	3252	3
Navtrup-Søby- Vile	1671	748	2745	272934	63072	79990	2,9	3,70	4286	21089	31
Nørbog-Spøder- beg-Læsten... 1137	503	1528	70840	24892	53120	3,5	3,30	2843	6723	8	
Oddense-Otting 822	388	1385	81679	25759	34160	2,5	2,70	3625	10328	14	
Roslev	1080	447	1562	86226	27592	46729	3,0	4,10	2461	6017	7

Kommune	Registerbefolkning % 1946	Indkomstskatter						Formueskatter			
		Til Komm.		Udskrevet Skattebeløb til			Kommunal Skatteprocent	Kommunal Lign.s.procent	Samlet Formue		Udskrevet Skattebeløb til
		Antal Skatteydere	Indkomst før Forsøj. og Nedsæt.	Staten	Fæl.-komm. Udlig.n.fond	Kommunen			Staten	Staten	
							1000 Kr.	Kr.			Kr.
Ydbjerg	468	196	729	43781	13593	18370	2,5	3,10	1396	2965	327
Ødding	1500	578	1715	66356	24851	85678	5,0	8,00	2057	3084	366
Ødding-Løvel- Pederstrup	1847	717	2223	96296	34502	80956	3,6	3,60	4098	6769	696
Øjning-Sinding	806	403	1127	41157	16630	38246	3,4	3,60	2969	5622	711
Ølde-Aasted	1610	640	2015	93981	33192	71759	3,4	4,70	3816	8010	989
Ørup	713	314	950	42876	15619	41676	4,4	5,00	1828	2957	348
Ørsted	1397	590	1601	64406	24356	60502	3,8	3,60	3886	8305	1020
Ørslev	1455	596	1794	69864	27184	69892	3,7	4,10	3521	7027	896
Østlige Landsogn- Resen	1228	574	1702	86647	29206	48939	2,9	3,50	2601	6284	827
Østl. Gulev	1986	830	2255	88057	32325	112368	5,1	6,00	2638	6061	780
Østrup	1216	524	1606	68476	24645	45948	2,9	2,80	2863	7724	1026
Øster Rind.	648	261	838	36416	13727	41848	5,0	5,00	2080	8003	1173
Østrup-Kvols- Borris	1380	536	1777	102228	31604	60203	3,4	3,50	3323	5911	640
Østrup	322	139	362	12830	4979	12038	3,2	3,20	411	556	46
Østse	660	273	818	30265	12172	41685	5,1	7,00	1299	1541	145
Østse-Nr. Vingeb.	811	326	1131	68143	20397	24000	2,2	2,10	2985	16523	2385
Østse-Vorning	2325	1097	3420	148652	55651	117248	3,4	3,60	7086	13366	1634
Østse-Roum.	1746	733	2092	95748	33461	85599	4,1	5,00	3721	7966	951
Østse-Lynde- rup	1398	598	1872	93653	31288	60939	3,2	3,00	3873	11676	1666
Østse-Lindum- Bigum	1672	667	2087	107485	34639	61988	3,0	3,10	4231	11917	1569
Østse-Østse- Torsø	1966	862	2874	161495	95959	96132	3,4	3,60	4466	9024	1056
Østse-Østse- Bølle	982	466	1150	55461	21307	47074	3,2	3,80	2771	5730	815
Østse-Velling- Skern	1305	592	1792	77251	28739	54039	3,0	3,10	3029	6506	758
Østse-Graabrød- re Landd.	60	31	130	11118	2924	1424	1,2	1,20	494	1733	248
Østse-Østse- Lindum	1470	725	2066	74399	29878	94377	4,6	4,50	5110	9752	1206
Østse-Østse- Vinkel	1945	799	2527	107095	39363	97814	3,9	4,20	3852	6170	583
Østse-Østse- Vinn	785	311	904	39272	13897	40467	4,5	4,30	2774	8513	1217
Østse-Østse- Vinde-Fiskbæk- Rumlund	2033	891	2451	93946	36007	169043	4,5	4,50	4420	7614	806
Østse-Vorning- Hammershøj	2024	875	2920	163080	51916	106780	3,6	3,40	4841	9761	1148
Østse-Vorning- Fridsted-Fly	1163	520	1710	90837	30348	55864	3,2	3,50	2947	5676	651
Østse-Vorning- Vrov-Reden	1433	634	1973	91418	31963	56528	2,8	3,80	3669	7203	850
Østse-Vorning- Ørslevkloster	1118	499	1552	79127	27664	39639	2,6	2,40	3423	8634	1113
Østse-Vorning- Ørum	326	135	438	21878	7925	14078	3,2	3,00	993	1822	195
Østse-Vorning- Ørum-Viskum- Vejrung	2204	963	2938	132299	47091	145570	4,9	4,80	5654	9452	976
Østse-Vorning- Ø. Bjerregrav- Aalum	1478	529	1830	133073	36601	65056	3,6	3,20	5661	37289	1286
Østse-Vorning- Øster Bølle	2162	858	3068	219325	61926	139609	4,6	5,00	6722	21869	3150
Østse-Vorning- Ø Velling-Helstrup- Grensten	1038	492	1342	50087	20618	49043	3,5	3,80	2711	3854	375

Købstædernes Indkomst- og Formue-

A. Indkomstfordelingen.

	—1000 Kr.	1—2000 Kr.	2—3000 Kr.	3—4000 Kr.	4—5000 Kr.	5—10000 Kr.	10—20000 Kr.	20000 Kr. og derover	Tilsammen
København	35360	84501	63760	52712	57425	92779	9246	2419	3982
Frederiksborg	10551	10851	9267	8202	7737	16378	4300	1400	686
Gentofte	4555	8552	5005	3896	3981	9922	4280	2198	423
Aabenraa	1176	1320	673	748	795	1313	256	111	63
Aakirkeby	91	286	118	133	67	87	21	1	8
Aalborg	3090	6441	4063	4635	5233	6528	934	322	312
Aarhus	6402	11577	7367	7877	8504	9575	1522	513	533
Allinge-Sandvig	208	320	196	193	85	122	15	3	11
Assens	262	642	330	433	327	280	53	14	23
Augustenborg Fl.	85	129	78	109	97	75	11	6	5
Bogense	173	367	203	241	239	198	29	13	14
Brønderslev	694	828	352	447	559	729	106	31	37
Bjergby	2941	3526	2199	2714	3112	5268	1199	413	213
Faaborg	353	666	338	400	293	334	71	15	24
Fredericia	1161	2469	1400	1835	2108	1942	226	68	112
Frederikshavn	1147	1454	749	1221	1484	1520	320	116	80
Frederikssund	244	378	210	298	293	289	66	14	17
Frederiksværk	106	250	160	275	316	299	57	11	14
Grenaa	428	935	420	591	527	601	125	29	36
Haderslev	1166	2100	1051	1172	1091	1779	343	153	88
Hasle	94	197	108	153	56	92	6	2	7
Helsingør	1841	1233	1165	1842	1460	1469	200	55	92
Herning	1100	1903	1251	1190	1132	1508	288	156	85
Hilleroed	655	1045	674	720	637	795	198	59	47
Hjørring	1001	1848	809	971	884	1123	244	90	69
Hobro	606	921	422	664	582	469	104	36	38
Holbæk	721	1612	1000	1093	936	1013	183	72	66
Holstebro	834	1642	881	881	900	1163	219	92	66
Horsens	2107	3821	2208	2642	2455	2264	338	127	159
Højer Flække	97	130	73	103	86	90	23	9	6
Kalundborg	596	915	453	617	636	603	98	32	39
Kerteminde	196	382	264	314	226	279	65	19	17
Kolding	1865	3143	1750	2056	2003	2825	486	167	142
Korsør	563	899	680	1001	988	805	83	31	50
Kristiansfeld Fl.	91	121	41	51	43	55	12	9	4
Køge	798	921	680	803	791	650	125	39	48
Lemvig	461	535	312	339	309	587	142	63	27
Løgstrup	314	382	215	275	200	192	50	18	16
Løgunkloster Fl.	177	236	95	119	77	157	24	10	8
Mariager	71	153	88	91	57	73	13	4	5
Mariibo	335	548	347	387	306	406	76	41	24
Marstal Hdpl.	233	338	169	109	71	76	17	2	10
Middelfart	457	772	497	695	543	607	89	17	36
Nakskov	1141	1459	937	1405	1265	867	165	50	72
Nekø	216	513	249	298	139	152	45	10	16
Nibe	96	297	163	176	123	150	31	7	10
Nordborg Fl.	99	128	79	60	63	83	14	2	5
Nyborg	437	992	633	686	919	843	122	23	46
Nykøbing F.	1335	1898	1090	1348	1265	1451	257	112	87
„ M.	485	1269	635	737	508	512	100	36	42
„ S.	267	477	322	324	239	275	49	14	19

(Fortsættes).

fordeling i Skatteaaret 1945/46.

B. Formuefordelingen.

	0 Kr.	4000 Kr.	4— 10000 Kr.	10— 20000 Kr.	20— 50000 Kr.	50— 100000 Kr.	100000— ½ Mill. Kr.	½ Mill. Kr. og derover	Tilsammen
benhavn	312197	36028	20553	11513	9790	4290	3375	456	398202
ederiksherg	45363	8011	4658	2976	3457	1952	2044	225	68686
ntofte	22724	4615	3868	3009	3228	2033	2457	455	42389
benraa	4299	861	486	287	275	106	73	5	6392
kirkeby	315	162	124	82	87	27	7	..	804
lborg	23500	2990	1958	1097	1002	413	265	21	31246
rhus	38558	6246	3491	1973	1839	715	489	26	53337
linge-Sandvig	510	328	180	67	44	11	2	..	1142
sens	1083	685	264	138	106	39	25	1	2341
gustenburg Fl.	409	69	51	34	12	10	5	..	590
gense	701	409	170	81	62	27	13	..	1463
ønderslev	2629	514	275	153	109	47	17	2	3746
bjerg	15445	2296	1420	771	728	388	303	15	21366
ahorg	1293	545	309	141	112	44	26	..	2470
edericia	7395	1669	952	539	439	141	72	2	11209
ederikshavn	5270	1216	667	349	298	142	65	4	8011
ederikssund	979	375	171	107	95	41	21	3	1792
ederiksværk	828	333	134	67	60	33	19	..	1474
ena	2386	549	327	156	156	57	23	2	3656
aderslev	5634	1220	832	503	424	142	87	13	8855
asle	244	217	102	72	57	13	3	..	708
atsingør	6714	939	722	358	304	143	79	6	9265
erning	5602	1129	745	415	376	148	103	10	8528
illerød	2776	735	494	318	244	126	84	6	4788
jørring	4526	1097	584	297	269	123	73	1	6970
olro	2420	710	304	165	130	50	23	2	3804
olhæk	3702	1501	628	316	273	125	79	6	6630
olstebro	4309	916	544	426	257	100	55	5	6612
orsens	11102	2010	1383	622	539	194	100	12	15962
øjer Fl.	307	125	78	47	36	10	8	..	611
alundborg	2404	686	416	191	160	60	28	5	3950
arteminde	763	511	222	120	77	29	24	1	1747
olding	9416	2048	1265	641	512	251	147	15	14205
orsør	3405	636	532	212	161	50	45	9	5050
ristiansfeld Fl.	231	68	54	31	27	10	2	..	423
øge	3324	657	375	179	165	74	30	3	4807
snvig	1806	330	200	157	165	57	31	..	2748
øgstør	855	349	186	93	110	36	17	..	1646
gunkloster Fl.	564	145	86	51	40	6	3	..	895
aviager	318	105	59	32	23	10	3	..	550
aribo	1448	374	283	140	108	55	35	3	2446
arstl Hdpl.	492	222	125	86	65	17	8	..	1015
iddelfart	1966	760	511	192	159	56	33	..	3677
akskov	4558	1156	923	283	235	84	49	1	7289
eksø	682	368	227	145	146	44	10	..	1622
ihe	613	189	106	49	52	22	12	..	1043
ordborg Fl.	292	104	54	39	33	4	2	..	528
org	3107	594	490	223	170	39	30	2	4655
ykøbing F.	5508	1227	1062	383	327	152	89	8	8756
„ M.	2745	779	355	176	147	44	35	1	4282
„ S.	907	599	208	105	85	41	22	..	1967

(Fortættet).

A. Indkomstfordelingen.

	—1000 Kr.	1—2000 Kr.	2—3000 Kr.	3—4000 Kr.	4—5000 Kr.	5—10000 Kr.	10—20000 Kr.	20000 Kr. og derover	Til sammen
Nysted	161	180	139	109	88	109	31	2	7
Næstved	1090	1622	1049	1342	1055	1038	158	67	7
Nørresundby	504	845	424	522	726	933	181	63	41
Odense	5266	9960	6234	7322	7401	8882	1226	505	467
Præstø	112	232	113	139	84	106	29	13	8
Randers	1770	4260	2367	2780	2649	2699	430	179	171
Ribe	480	744	354	394	430	561	105	28	30
Ringkøbing	263	523	257	312	297	409	93	34	21
Ringsted	518	807	565	698	539	545	120	41	38
Roskilde	1814	2568	1616	1853	1694	2042	272	76	119
Rudkøbing	327	502	330	381	245	246	66	23	21
Rødby	118	298	238	230	185	210	38	5	15
Rønne	789	1600	783	1249	723	682	143	36	60
Saksøbing	227	207	138	212	168	176	40	13	11
Silkeborg	1112	2384	1321	1517	1450	1707	271	108	98
Skagen	346	449	292	406	400	753	200	48	28
Skanderborg	199	562	230	316	332	331	59	16	20
Skelskør	147	414	227	221	177	209	41	16	14
Skive	762	1502	881	1032	787	867	151	53	60
Slagelse	1048	2281	1315	1390	1184	1260	217	77	87
Sorø	177	395	234	224	186	250	66	23	15
Stege	135	329	164	205	184	214	50	12	12
Store-Heddinge	79	322	188	174	139	141	47	10	11
Struer	268	701	331	502	592	649	97	28	31
Stubbekøbing	157	230	165	194	144	105	39	6	10
Svaneke	127	209	117	72	43	63	5	2	6
Svendborg	1308	2700	1579	2036	1480	1424	253	93	108
Sæby	240	338	171	219	231	223	65	13	15
Sønderborg	960	1645	894	947	1040	1544	244	103	73
Thisted	296	1301	563	659	670	1071	214	94	48
Tønder	453	709	361	389	495	648	145	56	32
Varde	379	895	504	654	581	795	132	55	39
Vejle	1505	3030	1789	2028	2141	2677	390	131	136
Viborg	864	2322	1250	1391	1352	1671	317	132	92
Vordingborg	561	1277	722	845	722	719	124	27	49
Æbeltoft	145	255	136	148	156	176	32	7	10
Ærøskøbing	99	223	114	102	49	79	18	1	6
Til sammen	114290	217143	144384	143496	144991	207866	33149	11450	10167

B. Formuefordelingen.

	0 Kr.	— 4000 Kr.	4— 10000 Kr.	10— 20000 Kr.	20— 50000 Kr.	50— 100000 Kr.	100000— ½ Mill. Kr.	½ Mill. Kr. og derover	Til sammen
sted	348	237	111	53	51	15	4	..	819
stved	4071	1860	696	310	303	111	68	2	7421
resundby	2785	545	369	211	181	69	35	3	4198
ense	31752	5788	4411	2056	1638	613	481	57	46796
estø	448	147	105	39	52	22	14	1	828
nders	13034	1652	1055	523	490	232	134	14	17134
e	1752	535	351	193	164	68	31	2	3096
ngskøbing	1386	298	210	100	113	52	27	..	2188
ngsted	2444	539	345	203	176	82	43	1	3833
skilde	7934	1587	960	576	535	213	123	7	11935
dkøbing	1058	470	268	132	110	51	29	2	2120
lby	810	232	117	67	64	23	9	..	1322
nne	2809	1544	840	350	288	122	52	..	6005
skøbing	594	313	123	59	54	27	10	1	1181
keborg	7019	1229	712	379	329	126	67	9	9870
gen	1722	442	273	177	170	69	39	2	2894
nderborg	1259	308	225	104	97	39	13	..	2045
lskør	879	217	148	79	79	27	18	5	1452
ve	3907	920	562	269	235	96	44	2	6035
gelse	5412	1452	838	411	368	180	104	7	8772
g	859	195	155	119	131	68	26	2	1555
ge	569	292	182	106	81	41	22	..	1293
re-Heddinge	487	249	154	91	79	25	14	1	1100
ner	2026	509	254	215	117	32	15	..	3168
hbekøbing	538	203	116	88	66	20	9	..	1040
neke	217	182	105	65	55	12	2	..	638
ndborg	5930	2212	1260	644	477	193	138	19	10873
by	936	242	154	70	66	22	10	..	1500
nderborg	5146	832	601	315	292	109	77	5	7377
sted	2927	730	501	293	251	101	60	5	4868
nder	2055	474	303	161	176	61	23	3	3256
rdle	2114	1141	308	188	154	50	39	1	3995
ile	8977	2106	1203	608	486	191	105	15	13691
borg	6104	1382	843	416	348	134	67	5	9299
dingborg	2905	895	576	258	209	101	49	4	4997
eltoft	654	188	99	53	40	14	6	1	1055
skøbing	242	156	100	83	75	25	4	..	685
sammen	712737	122710	73846	40671	36375	16267	12661	1502	1016769

Bevægelsen i Leveomkostningerne fra Juli 1914 til Oktober 1946.

Indekstal for samtlige Leveomkostninger (→Pristallet←).

		Juli 1914 = 100			Juli 1914 = 100
Juli 1914	100	Juli 1923	204
— 1915	116	— 1924	214
— 1916	136	— 1925	219
— 1917	155	— 1926	184
— 1918	182	— 1927	176
— 1919	211	— 1928	176
— 1920	262	— 1929	173
— 1921	237	— 1930	165
— 1922	199	Oktbr. 1930	162

		Juli 1914 = 100	Aaret 1931 = 100	Aaret 1935 = 100			Juli 1914 = 100	Aaret 1931 = 100	Aaret 1935 = 100
Jan. 1931	...	159	} 100	—	Jan. 1940	...	203	131	118
Juli —	...	154		—	Juli —	...	233	150	136
Jan. 1932	...	154	99	—	Jan. 1941	...	259	167	151
Juli —	...	154	99	—	Juli —	...	275	178	161
Jan. 1933	...	155	100	—	Jan. 1942	...	278	180	162
Juli —	...	160	103	—	Juli —	...	283	183	165
Jan. 1934	...	162	105	—	Jan. 1943	...	286	184	167
Juli —	...	166	107	—	Juli —	...	284	183	165
Jan. 1935	...	169	109	} 100	Jan. 1944	...	287	185	167
Juli —	...	173	111		Juli —	...	288	186	168
Jan. 1936	...	173	112	101	Jan. 1945	...	290	187	169
Juli —	...	174	112	102	April —	...	291	188	170
Jan. 1937	...	175	113	102	Juli —	...	291	188	170
Juli —	...	180	116	105	Oktb. —	...	291	188	170
Jan. 1938	...	184	119	107	Jan. 1946	...	290	187	169
Juli —	...	182	117	106	April —	...	288	186	168
Jan. 1939	...	183	118	107	Juli —	...	288	186	168
Juli —	...	183	118	107	Oktb. —	...	291	188	170

Boligbyggeriet 1945.

	Antal Lejligheder i 1940	Antal Lejligheder opført i 1945					Tils.	i pct af Antal opførte Lejligheder i 1940
		Fordelt efter Størrelse						
		1 Vær.	2 Vær.	3 Vær.	4 Vær.	5 Vær.		
Hovedstaden	316281	109	1422	698	236	146	2611	0,8
København	252572	85	1269	629	182	39	2204	0,9
Frederiksberg	39903	21	108	35	5	11	180	0,5
Gentofte	23806	3	45	34	49	96	227	1,0
Forstæder	36969	3	656	645	277	201	1782	4,6
Aabenraa	3223	—	8	8	8	3	27	0,8
Aakirkeby	423	—	—	—	1	1	2	0,5
Aalborg	21463	26	69	172	65	4	336	1,6
Købstaden	17004	25	61	165	64	2	317	1,9
Forstæder	4459	1	8	7	1	2	19	0,4
Aarhus	40029	4	106	104	152	57	423	1,1
Købstaden	33257	4	66	56	116	43	285	0,9
Forstæder	6772	—	40	48	36	14	138	2,0
Allinge-Sandvig	752	—	—	1	—	—	1	0,1
Assens	1518	—	—	—	—	—	—	—
Augustenborg Fl.	305	—	—	—	—	—	—	—
Bogense	853	—	—	1	1	—	2	0,2
Brønderslev	1594	—	39	18	6	1	64	4,0
Esbjerg	10949	13	80	20	1	4	118	1,1
Faaborg	1431	—	—	1	—	1	2	0,1
Fredericia	6943	—	18	5	5	—	28	0,4
Frederikshavn	4391	—	3	12	2	—	17	0,4
Frederikssund	1035	—	3	9	5	2	19	1,8
Frederiksværk	726	—	—	—	2	—	2	0,3
Grenaa	1993	—	18	5	—	3	26	1,3
Haderslev	5195	—	5	23	6	14	48	0,9
Hasle	471	—	—	2	—	—	4	0,8
Helsingør	7732	—	21	24	20	1	66	0,8
Købstaden	5995	—	4	9	14	1	28	0,5
Forstad	1737	—	17	15	6	—	38	2,2
Herning	3867	39	16	24	2	2	83	2,1
Hillørd	3771	—	31	19	6	4	60	1,6
Købstaden	2600	—	25	16	3	1	45	1,7
Forstad	1171	—	6	3	3	3	15	1,3
Hjørring	3751	—	16	18	1	2	37	1,0
Hobro	2000	—	15	9	—	2	26	1,3
Holbæk	3687	—	—	42	20	1	63	1,7
Holstebro	3381	—	3	16	2	2	23	0,7
Horsens	10145	51	74	73	25	1	224	2,2
Højør Flække	369	—	—	4	2	—	6	1,6
Kalundborg	2394	1	5	3	—	—	9	0,4
Kerteminde	956	—	—	—	—	—	—	—
Kolding	7672	—	55	36	—	—	91	1,2
Korsør	3200	—	—	1	31	—	32	1,0
Kristiansfeld Fl.	274	—	—	—	—	—	—	—
Køge	2928	—	31	5	20	1	57	1,9
Lemvig	1337	—	2	1	1	2	6	0,4
Løgstør	964	1	5	10	—	—	16	1,6
Løgunkloster Fl.	458	—	10	3	—	—	13	2,8
Mariager	299	—	—	—	—	—	—	—
Maribo	1410	2	3	—	4	—	12	0,8
Marstal Handelspl.	715	—	—	—	—	—	—	—
Middelfart	2276	—	—	8	—	4	7	3,1

Boligbyggeriet 1945.

	Antal Lejligheder i 1940	Antal Lejligheder opført i 1945					Tils.	i pCt. af Antal opførte Lejligheder i 1940
		Fordelt efter Størrelse						
		1 Vær.	2 Vær.	3 Vær.	4 Vær.	5 Vær.		pCt.
Nakskov	4245	—	38	39	8	—	85	2,0
Nekstø	891	—	—	16	12	1	29	3,2
Nibe	607	—	7	7	6	1	21	3,5
Nordborg Fl.	274	—	—	—	—	—	—	—
Nyborg	3068	—	2	1	3	1	7	0,2
Nykøbing F.	4830	2	60	9	1	1	73	1,5
M.	2415	—	8	1	—	—	9	0,4
S.	830	—	3	—	—	—	3	0,4
Nysted	421	—	—	1	—	—	1	0,2
Næstved	5304	—	162	45	4	2	213	4,0
Købstaden	4142	—	159	25	2	—	186	4,5
Forstad	1162	—	3	20	2	2	27	2,3
Nørresundby	3846	—	11	12	1	—	24	0,6
Købstaden	2396	—	—	—	1	—	1	0,0
Forstad	1450	—	11	12	—	—	23	1,6
Odense	30009	8	32	45	21	12	118	0,4
Købstaden	28404	8	32	39	17	9	105	0,4
Forstad	1605	—	—	6	4	3	13	0,8
Præstø	491	—	1	—	—	—	1	0,2
Randers	12580	4	64	97	14	3	182	1,4
Købstaden	10371	2	58	83	13	1	157	1,5
Forstæder	2209	2	6	14	1	2	25	1,1
Ribe	1611	—	1	3	1	1	6	0,4
Ringkøbing	1221	—	2	3	1	—	6	0,5
Ringsted	2181	6	18	34	7	1	66	3,0
Roskilde	6367	1	47	75	27	10	160	2,5
Rudkøbing	1278	—	—	—	1	—	1	0,1
Rødby	584	—	—	5	—	—	5	8,6
Rønne	3369	—	7	20	22	—	49	1,5
Sakskøbing	1006	—	6	7	4	2	19	1,9
Købstaden	581	—	6	7	—	1	14	2,4
Forstad	425	—	—	—	4	1	5	1,2
Silkeborg	5356	—	121	35	1	—	157	2,9
Skagen	1476	—	1	33	6	1	41	2,8
Skanderborg	1203	—	—	18	—	—	18	1,5
Skelskør	918	—	1	1	1	1	4	0,4
Skive	3374	—	13	18	19	7	57	1,7
Slagelse	5553	—	3	28	6	1	38	0,7
Købstaden	5209	—	3	28	4	1	36	0,7
Forstad	344	—	—	—	2	—	2	0,6
Sorø	1476	—	5	3	1	—	9	0,6
Købstaden	960	—	1	2	—	—	3	0,3
Forstad	516	—	4	1	1	—	6	1,2
Stege	1183	—	—	1	—	2	3	0,3
Købstaden	744	—	—	—	—	—	—	—
Forstad	439	—	—	1	—	2	3	0,7
Store-Heddinge	496	—	—	—	—	1	1	0,2
Struer	1815	—	2	7	1	2	12	0,7
Stubbekøbing	628	—	2	1	1	—	4	0,6
Svaneke	399	—	—	—	1	1	2	0,5
Svendborg	6042	—	4	24	16	2	46	0,8
Sæby	783	—	2	—	—	4	6	0,8
Sønderborg	3799	—	33	30	13	2	78	2,1

Boligbyggeriet 1945.

	Antal Lejligheder i 1940	Antal Lejligheder opført i 1945					Tils.	pCt. af Antal opførte Lejligheder i 1940
		Fordelt efter Størrelse						
		1 Vær.	2 Vær.	3 Vær.	4 Vær.	5 Vær.		pCt.
Thisted	2449	—	2	16	2	3	23	0,9
Tønder	1820	—	11	—	5	2	18	1,0
Varde	1889	—	2	10	1	22	35	1,9
Vejle	8901	1	—	3	1	—	5	0,1
Købstaden	8286	1	—	2	—	—	3	0,0
Forstad	615	—	—	1	1	—	2	0,3
Viborg	4846	—	9	20	4	6	39	0,8
Vordingborg	2657	—	5	2	2	—	9	0,3
Æbeltoft	544	—	—	—	—	—	—	—
Ærøskøbing	400	—	—	—	—	—	—	—
Provinsbyer ialt	604313	156	1228	1217	541	175	3317	0,5
Forstæder ialt	61254	3	95	128	61	29	316	0,5
Tilsammen	665567	159	1323	1345	602	204	3633	0,5

Den samlede Byggevirksomhed i 1945.

	Rene Beboelses- ejendomme		Beboelsesejen- domme med Forretning		Rene Forret- nings- ejendomme		Andre kom- munale eller Statsejendom.		Fabriker, Værk- steder og lign.		Andre Ejendomme		Tilsammen	
	Antal	Etage- areal	Antal	Etage- areal	Antal	Etage- areal	Antal	Etage- areal	Antal	Etage- areal	Antal	Etage- areal	Antal	Etage- areal
	m ²		m ²		m ²		m ²		m ²		m ²		m ²	
Hovedstaden	304	104348	18	65899	2	82	18	7428	43	12111	129	17613	514	207481
København	147	69631	18	65899	2	82	17	5253	33	9987	104	16235	321	167087
Frederiksberg ...	13	10574	—	—	—	—	1	2175	9	2088	9	361	32	15198
Gentofte	144	24143	—	—	—	—	—	—	1	36	16	1017	161	25196
Forstæder	552	121997	11	6114	2	72	7	2481	40	11482	161	11386	773	153532
Aabenraa	8	2118	3	213	7	307	1	90	1	82	5	259	25	3069
Aakirkeby	2	200	—	—	—	—	—	—	—	—	—	—	2	200
Aalborg	52	25684	1	121	—	—	—	—	56	5821	9	2274	118	33900
Købstaden	31	23858	—	—	—	—	—	—	33	4388	3	2020	67	30266
Forstæder	21	1826	1	121	—	—	—	—	23	1433	6	254	51	3634
Aarhus	165	38307	4	1060	6	625	2	498	66	9916	63	6051	306	56457
Købstaden	81	27301	1	548	6	625	1	188	22	4773	28	3525	139	36960
Forstæder	84	11006	3	512	—	—	1	310	44	5143	35	2526	167	19497
Allinge-Sandvig	1	72	—	—	—	—	—	—	1	105	—	—	2	177
Assens	—	—	—	—	—	—	—	—	—	—	—	—	—	—
Augustenborg Fl. ...	—	—	—	—	—	—	—	—	—	—	—	—	—	—
Bogense	1	96	1	80	—	—	—	—	—	—	—	—	2	176
Brønderslev	11	4389	—	—	—	—	1	1008	2	138	4	217	18	5732
Esbjerg	21	6004	—	—	1	648	—	—	35	2715	—	—	57	9367
Faaborg	—	—	—	—	—	—	—	—	6	318	6	299	12	617
Fredericia	6	1434	—	—	—	—	—	—	5	1050	—	—	11	2484
Frederikshavn	13	1418	—	—	—	—	—	—	—	—	—	—	13	1418
Frederikssund	15	1867	—	—	—	—	—	—	5	421	1	32	21	2320

Frederiksværk	2	221	—	—	1	290	—	—	—	—	—	—	3	511
Grenaa	12	1556	—	—	—	—	—	4	278	1	152	17	1986	
Haderslev	16	3607	—	—	—	1	507	7	280	15	629	39	5029	
Hasle	3	200	—	—	—	—	—	—	—	—	—	3	200	
Helsingør	49	5585	—	—	—	—	—	—	—	—	—	49	5585	
Købstaden	23	3074	—	—	—	—	—	—	—	—	—	23	3074	
Forstad	26	2511	—	—	—	—	—	—	—	—	—	26	2511	
Herning	27	4577	2	195	—	1	42	18	2908	—	—	48	7722	
Hillerød	26	4663	—	—	—	1	148	7	815	1	38	35	5662	
Købstaden	21	3687	—	—	—	—	—	3	578	—	—	24	4265	
Forstad	5	976	—	—	—	1	148	4	237	1	38	11	1397	
Hjørring	16	2793	—	—	—	—	—	5	795	—	—	21	3588	
Hobro	4	2660	—	—	—	5	1233	3	269	4	80	16	4242	
Holbæk	16	5108	—	—	—	—	—	—	—	—	—	16	5108	
Holstebro	16	1836	1	87	2	150	1	105	4	589	5	149	29	2916
Horsens	16	5745	1	1944	—	1	962	35	4601	—	—	53	19252	
Højer Flække	4	340	—	—	—	—	—	—	—	—	—	4	340	
Kalundborg	6	403	1	360	—	—	—	7	649	—	—	14	1412	
Kerteminde	1	32	—	—	2	70	1	10	4	467	—	8	579	
Kolding	24	5009	—	—	3	343	5	391	39	5965	—	—	71	11708
Korsør	32	2416	—	—	1	90	—	4	68	3	82	40	2656	
Kristiansfeld Fl.	—	—	—	—	—	—	—	—	—	—	—	—	—	—
Køge	13	5205	—	—	—	—	—	10	1453	19	460	42	7118	
Lemvig	4	836	—	—	—	—	—	1	73	—	—	5	909	
Løgstør	10	969	—	—	—	—	—	—	—	—	—	10	969	
Løgumkloster Fl.	7	619	—	—	—	—	—	—	—	—	—	7	619	
Mariager	—	—	—	—	—	—	—	—	—	—	—	—	—	—
Maribo	8	603	1	84	—	—	—	—	—	2	141	11	828	
Marstal Hdpl.	—	—	—	—	1	42	—	—	—	—	—	1	42	
Middelfart	6	842	—	—	—	—	—	1	98	—	—	7	940	
Næskov	35	5588	—	—	—	28	1118	3	87	29	776	95	7571	
Neksø	29	1799	—	—	—	—	—	1	106	—	—	—	1905	
Nibe	3	1898	—	—	—	—	—	—	—	—	—	3	1898	
Nordborg Fl.	—	—	—	—	—	—	—	—	—	—	—	—	—	—
Nyborg	5	448	1	10	—	1	75	7	556	2	38	16	1127	
Nykøbing F.	11	4014	2	1023	—	—	—	5	862	6	536	24	6435	
" M.	1	600	—	—	—	—	—	—	—	—	—	1	600	
" S.	2	280	—	—	—	—	—	—	—	—	—	2	280	
Nysted	2	288	—	—	—	—	—	—	—	—	—	2	288	

(Fortsættes).

	Rene Beboelse- ejendomme		Beboelsesejen- domme med Forretning		Rene Forret- nings- ejendomme		Andre kom- munale eller Statsejendom.		Fabriker, Værk- steder og lign.		Andre Ejendomme		Tilsammen	
	Antal	Etage- areal	Antal	Etage- areal	Antal	Etage- areal	Antal	Etage- areal	Antal	Etage- areal	Antal	Etage- areal	Antal	Etage- areal
		m ²		m ²		m ²		m ²		m ²		m ²		m ²
Næstved	46	7940	—	—	—	—	—	—	9	2244	—	—	55	10184
Købstaden	27	5904	—	—	—	—	—	—	9	2244	—	—	36	8148
Forstad	19	2036	—	—	—	—	—	—	—	—	—	—	19	2036
Nørresundby	6	2318	—	—	—	—	—	—	7	2888	—	—	13	5206
Købstaden	1	50	—	—	—	—	—	—	5	704	—	—	6	754
Forstad	5	2268	—	—	—	—	—	—	2	2184	—	—	7	4452
Odense	36	5748	8	3192	2	920	2	56	43	6358	61	7805	152	24079
Købstaden	26	4334	8	3192	2	920	2	56	41	6007	61	7805	140	22314
Forstad	10	1414	—	—	—	—	—	—	2	351	—	—	12	1765
Præstø	—	—	—	—	—	—	—	—	—	—	—	—	—	—
Randers	36	12266	4	1897	—	—	—	—	5	473	7	506	52	15142
Købstaden	23	10774	1	1050	—	—	—	—	2	404	6	478	32	12706
Forstæder	13	1492	3	847	—	—	—	—	3	69	1	28	20	2436
Ribe	5	590	—	—	—	—	—	—	1	116	1	255	7	961
Ringkøbing	3	181	3	161	—	—	—	—	2	67	—	—	8	409
Ringsted	11	4465	2	183	1	248	—	—	5	449	2	43	21	5388
Roskilde	39	10802	1	270	—	—	—	—	8	989	—	—	48	12061
Rudkøbing	1	84	—	—	—	—	—	—	—	—	—	—	1	84
Rødby	3	210	—	—	—	—	—	—	—	—	—	—	3	210
Rønne	35	3861	1	184	—	—	1	2454	9	1282	3	1472	49	9253
Saksøbing	12	1117	—	—	—	—	—	—	2	380	—	—	14	1497
Købstaden	7	563	—	—	—	—	—	—	2	380	—	—	9	943
Forstad	5	554	—	—	—	—	—	—	—	—	—	—	5	554
Silkeborg	20	9558	2	178	—	—	—	—	22	3475	1	279	45	13490
Skagen	17	2983	2	202	—	—	—	—	3	405	9	314	31	3904
Skanderborg	15	2288	—	—	—	—	—	—	3	341	—	—	18	2829
Skalskør	3	346	—	—	—	—	—	—	—	—	—	—	3	346
Skive	24	4523	1	260	—	—	2	120	3	1022	17	518	47	6443

Slagelse	21	3087	1	199	—	—	1	45	5	169	2	73	30	3573
Købstaden	19	2841	1	199	—	—	1	45	5	169	2	73	28	3327
Forstad	2	246	—	—	—	—	—	—	—	—	—	—	2	246
Sorø	6	613	—	—	—	—	1	288	6	382	1	168	14	1451
Købstaden	1	184	—	—	—	—	1	288	2	175	—	—	4	647
Forstad	5	429	—	—	—	—	—	—	4	207	1	168	10	804
Stige	1	70	2	360	—	—	—	—	—	—	—	—	3	430
Købstaden	—	—	—	—	—	—	—	—	—	—	—	—	—	—
Forstad	1	70	2	360	—	—	—	—	—	—	—	—	3	430
Store-Heddinge	1	280	—	—	—	—	—	—	—	—	—	—	1	280
Struer	6	810	—	—	—	—	—	—	—	—	—	—	6	810
Stubbekøbing	3	209	—	—	—	—	—	—	—	—	—	—	3	209
Svaneke	—	—	—	—	—	—	—	—	—	—	—	—	—	—
Svendborg	22	3775	1	692	—	—	—	—	7	4002	9	201	39	8670
Søby	3	335	—	—	1	221	2	623	—	—	—	—	6	1179
Sønderborg	42	5972	3	1165	3	70	—	—	22	3103	10	1233	80	11543
Thisted	10	1872	—	—	2	652	—	—	15	1177	3	65	30	3766
Tønder	4	1001	—	—	—	—	2	688	7	674	—	—	13	2363
Varde	21	4347	—	—	—	—	—	—	11	3645	1	35	33	8027
Veje	2	151	—	—	3	704	2	59	11	967	9	356	27	2237
Købstaden	—	—	—	—	3	704	2	59	11	967	9	356	25	2086
Forstad	2	151	—	—	—	—	—	—	—	—	—	—	2	151
Viborg	29	2234	—	—	—	—	—	—	5	156	1	518	35	2918
Vordingborg	5	576	6	122	—	—	1	7	9	522	22	1262	43	2489
Æbeltoft	—	—	—	—	—	—	—	—	—	—	—	—	—	—
Ærøskøbing	—	—	—	—	—	—	—	—	—	—	—	—	—	—
Provinsbyer ialt	991	221922	46	12402	36	5380	61	10069	480	67163	290	24304	1904	341240
Forstæder ialt	198	24979	9	1840	—	—	2	456	82	9624	44	3014	335	39913
Tilsammen	1189	246901	55	14242	36	5380	63	10525	562	76787	334	27318	2239	381153

Købstad-Havnene 1945.

	Indgaaet Antal Skibe	Reg. Tons netto	Udloaset Ladning	Indtagen Ladning	Løbende Indtægter ²⁾		Formue ²⁾	Gæld ²⁾
					By- og Havne- penge	Andre løb. Indtægter		
					1000 Kr.	1000 Kr.	1000 Kr.	1000 Kr.
København	8928	1765960	2127080	387683	1840	2869	97459	41428
Aabenraa	617	52689	72711	32623	173	102	2976	576
Aalborg	1884 ³⁾	263716 ³⁾	196401	123830	585	590	13400	3159
Århus	2018	400122	411086	211640	1076	1968	32504	562
Allinge Sandvig	291	51195	3286	9698	28	3	296	5
Assens	737	35769	50111	19043	78	26	983	189
Augustenborg Fl.	72	2655	687	5183	6	2	180	4
Bogense	41	1466	3001	172	8	12	169	51
Eheltoft	575	20141	2978	65496	19	2	162	64
Eshjergl)	87	10252	5606	6224	955	556	16361	”
Faaborg	562	19865	9376	3398	32	30	704	452
Fredericia	551	102485	110381	124461	357	189	5582	300
Frederikshavn ¹⁾	748	33381	32006	14051	166	123	3364	”
Frederikssund	118	35500	74682	5229	24	20	593	233
Frederiksværk	227	15531	28331	11801	6	1	125	125
Grenaa	334	15904	10419	10283	110	75	2516	975
Haderslev	594	32513	35872	19955	115	80	1888	345
Halsø	331	53161	4360	15202	29	2	496	124
Helsingør ¹⁾	269	13202	22322	3869	118 ⁴⁾	43 ⁴⁾	3753 ⁴⁾	” ⁴⁾
Hobro	226	23450	28281	15329	68	41	643	324
Holbæk	259	17347	29517	7005	77	89	1165	639
Holstebro (Struer) ...	296	23977	31175	15731	60	27	1522	266
Horsen	1165	146132	51164	297016	365	148	2455	189
Højør Fl. (se Tønder)	—	—	—	—	—	—	—	—
Kalundborg	460	58441	89142	25745	167	72	3259	3298
Kerteminde	156	6032	5630	4300	22	15	314	182
Kolding	1112	147965	85079	163599	409	437	6746	1327
Korsør	379	32900	56516	14860	135	196	3238	1979
Køge	235	24813	41288	7853	102	52	1674	703
Leinvig	145	5637	8424	2952	38	32	629	218
Løgstør	222	11032	5782	2040	25	6	260	129
Maringer	32	1296	2167	855	7	7	139	44
Marstal	734	22654	7410	1299	20	28	287	102
Middelfart	166	11588	17686	2911	33	23	1302	58
Nakskov	1064	83639	94381	73682	301	54	1719	1866
Neksgø	365	43295	15128	16657	77	17	1189	88
Nibe	”	”	”	”	1	—	55	31
Nordborg Fl.	46	753	1881	203	—	—	—	—
Nyborg	278	71588	89905	45043	74	75	2381	269
Nykøbing F.	596	44972	51737	36008	108	74	2639	1157
” M.	276	9200	11332	7954	42	21	637	128
” S.	100	4623	3586	5769	8	12	432	322
Nysted	47	1761	497	3219	7	1	34	17
Næstved	313	62607	126276	9458	367	124	4602	3535
Nørresundby	5)	5)	52999	23299	112	43	1437	377
Odense Kanal	1039	143169	185025	47644	612	477	22020	13721
Præstø	89	3298	1824	4349	10	4	168	87
Randers	419	51483	62122	25025	189	221	5133	6327

1) Statshavn.

2) Disse Oplysninger gælder Finansaaret 1944/45, for København dog Kalendernaaret 1944

3) Herunder Nørresundby.

4) Herunder Helsingør komm. Nordhavn.

5) Medregnet under Aalborg.

	Indgaaet Antal Skibe	Reg. Tons netto	Udløst Ladning	Indtagen Ladning	Løbende Indtægter ¹⁾		Formue ²⁾	Gæld ²⁾
					Bro- og Havne- penge	Andre løb. Indtægter		
					1000 Kr.	1000 Kr.	1000 Kr.	1000 Kr.
Ribe	—	9	83	47
Ringkøbing	1	6	11	31	6	6	55	73
Roskilde	72	2861	4879	415	6	7	63	..
Rudkøbing	995	32698	18911	24723	151	19	843	55
Rødby	89	1738	1709	1373	8	7	1583	2428
Rønne	1043	97841	72723	69783	414	159	6324	2047
Sakskøbing	575	30725	32106	42772	100	11	674	119
Skagen ¹⁾	319	8230	4825	6488	153	163	2363	..
Skelskør	87	6675	7392	2793	24	6	212	158
Skive	358	29953	19746	26301	60	60	1527	..
Stege	607	33485	38189	43263	78	26	1197	215
Struer (se Holstebro)	—	—	—	—	—	—	—	—
Stubbekøbing	318	10860	7302	13458	14	11	328	161
Svaneke	235	49379	3494	2066	20	4	283	49
Svendborg	1220	37740	42022	21024	182	98	2948	178
Søby	187	7402	6815	7377	38	5	376	36
Sønderborg	390	20538	27315	7858	80	108	1923	703
Thisted	222	10990	18656	2308	51	43	549	362
Tønder (Højer Fl.)...	3	134	7	1	36	19
Varde	3	57	58
Vejle	1344	157603	67330	317100	417	203	3436	475
Vordingborg	—	—	—	—	—	—	—	—
(Masnedssund)	324	34245	59839	13009	25	14	407	128
Erskøbing	1038	22626	13811	4777	41	10	520	42

1) Statshavn.

2) Disse Oplysninger gælder Finansåret 1944/45, for København dog Kalenderåret 1944

Indtægter og Udgifter samt Status for Sognekommuner med større bymæssige Bebyggelser i 1944—45.

1944/45	Registербefolkning ¼ 1945	Løbende Indtægter				Løbende Udgifter						Aktiver ved Regnskabsårets Udgang	Laan ved Regnskabsårets Udgang
		Løbende Ind- tægter ialt	Heraf			Løbende Ud- gifter ialt	Heraf						
			Ejendoms- skatter ¹⁾	Personlige Skatter	Formue- og Erhvervs- indtægter		Administra- tion	Sociale Udgifter	Skolevesen	Gade-, Vej- og Kloakvesen	Renter af Gæld		
Forstadskommuner ¹⁾		1000 Kr.	1000 Kr.	1000 Kr.	1000 Kr.	1000 Kr.	1000 Kr.	1000 Kr.	1000 Kr.	1000 Kr.	1000 Kr.	1000 Kr.	1000 Kr.
Aaby (Aarhus)	7870	1531	175	943	345	758	71	250	146	88	29	2940	706
Birkerød (Frederiksborg)	6969	1190	278	758	58	830	131	246	145	87	94	2559	1977
Dalun (Odense)	6175	1150	256	677	91	625	67	242	125	59	78	2879	1775
Frederiksborg Slotsogn (Fr.borg)	5072	549	188	329	8	446	89	169	47	90	19	1234	403
Gladsaxe (København)	27490	5119	1114	3209	446	4032	662	994	776	150	590	19331	16675
Glostrup (København)	9994	1890	361	1165	228	1311	178	358	212	188	137	5680	2998
Hasseris (Aalborg)	7494	1237	151	912	129	830	102	271	163	105	63	3017	1379
Herlev (København)	3699	733	189	385	70	670	75	136	84	168	122	3073	2590
Herlufsholm (Sorø)	5383	553	165	336	13	434	40	223	99	24	25	1185	741
Holme-Tranbjerg (Aarhus)	5107	913	159	669	12	634	61	174	151	103	32	1385	713
Hvidovre (København)	13896	2341	470	1494	192	1847	410	501	390	92	213	6345	5746
Hørsholm (Frederiksborg)	7513	1644	349	1122	113	1241	132	338	167	203	124	6317	3039
Jerne (Ribe) ²⁾	—	829	116	621	35	544	69	231	100	36	81	2111	614
Kristrup (Randers)	3555	444	113	304	7	317	31	127	71	26	8	829	114
Lyngby-Taarbæk (København)	33975	7003	1134	4611	651	5116	730	1527	779	477	784	27746	16958
Nørre Tranders (Aalborg)	12762	2109	498	1272	262	1285	209	497	228	163	78	6108	3382
Rødovre (København)	14684	2331	411	1566	230	1945	321	500	346	298	804	8416	6467
Søndby-Hvorup (Aalborg)	8210	963	264	649	12	649	82	283	122	28	42	2125	870
Søllerød (København)	13802	4467	514	3225	445	3283	502	606	608	509	578	14808	12765

¹⁾ Indlemmet i Esbjerg Købstad fra ¼ 1945.

Taarnby (København)	14402	2927	762	1684	286	2246	313	591	434	169	420	11671	11364
Tikøb (Frederiksborg)	10453	1776	366	1189	62	1527	197	489	266	271	86	4128	2038
Vejlby-Risskov (Aarhus)	6943	1360	238	823	209	873	113	215	194	161	65	4308	1949
Viby (Aarhus)	8793	1461	246	895	211	858	90	261	145	133	52	3358	1082
Vinding (Vejle)	3172	273	30	227	5	195	16	100	35	23	8	463	269
Vorup (Randers)	3919	517	98	370	10	268	30	117	55	9	19	966	339

Kommuner igvrigt med større by-
mæssige Bebyggelser¹⁾

Aars (Aalborg)	3671	455	93	315	16	289	27	120	56	48	8	701	174
Asminderød-Grønholt (Frederiksborg)...	6961	976	212	673	19	706	80	278	121	139	53	2461	1180
Ballerup-Maalløv (København)	5211	770	243	427	37	590	61	219	70	101	53	2219	1206
Brabrand-Sdr. Aarslev (Aarhus)	3543	536	132	373	8	416	45	144	63	37	28	1207	512
Branminge (Ribe)	3263	418	65	302	5	284	26	105	52	21	24	1105	554
Brande (Vejle)	6264	690	109	506	15	448	58	149	80	49	23	1622	585
Børglum-Furreby (Hjørring)	3469	380	162	161	6	258	23	128	31	15	4	1072	61
Dragør (København)	2157	431	64	279	37	574	45	119	60	139	39	2076	1108
Fakse (Præstø)	3613	518	134	322	14	345	38	154	70	27	17	1094	391
Fjerritslev (Thisted)	2518	326	85	212	7	149	11	74	22	14	6	540	131
Graasten (Aabenraa)	2624	444	65	276	71	209	26	56	66	13	19	1816	597
Grindsted (Ribe)	4865	574	114	406	17	327	19	150	43	53	27	1300	579
Hadsund (Aalborg)	7410	834	203	521	44	615	58	249	96	160	12	1729	454
Hammel-Voldby-Søby (Skanderborg)	3762	520	135	328	8	373	37	127	39	73	19	950	366
Halslev-Frerslev (Sorø)	6062	892	170	602	40	686	72	208	108	166	41	1170	824
Hjermind-Le-Hjorthede (Viborg)	2794	318	112	176	5	212	16	67	35	31	20	737	456
Højje Taastrup (København)	7638	1158	341	700	27	1008	118	342	212	104	75	3251	1790
Ikaast (Ringkøbing)	5497	636	61	531	±18	447	32	165	104	83	15	1084	277
Kjellerup (Viborg)	2660	392	77	276	9	339	18	92	33	162	"	544	"
Langaa-Torup-Sdr. Vinge (Viborg)	3018	359	99	229	8	229	22	82	40	43	2	470	37
Lillersød (Frederiksborg)	2232	300	77	193	10	198	23	58	31	41	20	728	477
Nørre Galten-Vissing (Randers)	2744	386	126	216	7	264	18	183	30	24	7	476	182
Odder (Aarhus)	6343	974	151	692	8	615	81	221	89	109	30	1976	829
Ringe (Svendborg)	4208	436	149	250	4	391	28	150	59	73	14	920	285
Skjern (Ringkøbing)	4189	666	23	469	135	451	43	157	106	32	19	2078	517
Søborg-Gilleleje (Frederiksborg)	3056	470	191	223	11	368	34	158	56	69	12	1110	277
Vamdrup (Ribe)	3401	495	96	346	17	325	18	137	70	33	29	1139	633
Vejen (Ribe)	4547	665	95	459	72	515	34	164	108	44	43	2289	817
Vraa-Em (Hjørring)	3035	342	117	198	6	221	25	92	47	14	1	528	15
Ølgod (Ribe)	4260	455	71	338	10	312	15	148	58	31	20	959	468

1) Navnet i Parentes angiver Amtsråds kredsen

Oversigt over Købstadkommunernes Indtægter og Udgifter samt Status 19⁴⁴/₄₅.

1944/45	Driftsindtægter						Driftsudgifter						Aktiver ved Regnskabsårets Udgang	Lån ved Regnskabsårets Udgang
	Driftsindtægter ialt	Heraf					Driftsudgifter ialt	Heraf						
		Ejendoms-skatter	Personlige Skatter	Formue- & Erhvervsindt.				Admini-stration	Sociale Udgifter	Skolevæsen	Medicinal-væsen	Gade-, Vej- og Kloakvæsen		
				Over-skud af komm. Virks. 1)	Iøvrigt 1)	Frageaar Renle-udgifter								
	1000 Kr.	1000 Kr.	1000 Kr.	1000 Kr.	1000 Kr.	1000 Kr.	1000 Kr.	1000 Kr.	1000 Kr.	1000 Kr.	1000 Kr.	1000 Kr.	1000 Kr.	1000 Kr.
København	169484	27783	109157	10654	36704	36465	171101	11952	49107	20181	33236	13133	805662	752899
Frederiksberg	26465	4830	21654	832	5184	2345	24878	1782	5813	4018	5196	2482	119737	51537
Gentofte	20685	1287	22889	+ 119	3764	2762	17743	2120	4052	2995	70	2395	80041	58518
Aabenraa	2300	129	1456	389	249	110	2455	195	522	181	156	173	7848	2344
Aakirkeby	280	9	201	28	33	14	278	23	55	33	4	19	810	243
Aalborg	17892	926	11938	3621	1109	567	16037	611	2863	1023	731	1006	67113	6984
Aarhus	28098	1943	19423	2132	5816	2480	27823	1893	5207	2486	3634	909	149912	56324
Allinge-Sandvig	425	21	310	13	31	13	419	39	82	38	10	26	1145	447
Assens	834	44	578	25	105	23	834	63	180	79	87	60	2840	487
Augustenborg Fl.	179	20	132	3	10	8	135	13	43	31	4	12	476	183
Bogense	567	35	430	25	61	21	489	34	113	99	52	44	1997	434
Brønderslev	1346	60	796	347	177	97	1345	86	283	168	119	72	5580	2122
Eslbjerg	10456	584	8346	749	993	630	10355	472	1964	1059	629	293	30773	11466
Fanborg	1006	44	556	270	168	100	981	45	229	111	113	100	4586	1808
Fredericia	4484	277	2960	806	613	390	4344	317	1214	606	348	304	22591	14605
Frederikshavn	3957	146	2886	492	406	170	3876	192	743	339	285	107	14025	3710
Frederikssund	722	35	493	77	82	54	705	57	176	115	72	67	2506	1079
Frederiksværk	649	30	477	52	78	44	614	55	133	95	23	55	1827	475
Grenaa	1389	67	1011	157	159	91	1337	107	290	170	177	80	5105	2452
Haderslev	3527	172	2288	596	469	262	3192	310	719	304	287	166	9003	2856
Hasle	310	11	246	7	24	14	304	20	49	23	4	44	730	309
Helsingør	4872	226	3584	493	675	394	4862	282	1136	594	567	338	17265	7283
Herning	3152	122	1947	605	430	133	2664	186	664	384	186	181	10023	2533
Hillerd	1783	75	1147	363	200	124	1752	145	406	130	176	215	6351	3263
Hjørring	2655	107	2125	201	326	243	2540	161	616	329	266	75	11862	5284

Hobro	1541	67	1132	207	158	121	1595	121	402	171	123	209	5072	2738
Holbæk	2875	184	2103	324	309	188	2873	219	704	339	214	277	8878	3858
Holstebro	2043	110	1184	439	355	209	1716	161	562	234	163	86	8474	4198
Horsens	7220	440	5668	671	762	648	7220	374	1710	675	743	246	21917	11905
Højer Flække	150	14	125	÷1	7	9	127	11	44	18	8	20	522	207
Kalundborg	1537	102	1265	25	257	210	1443	143	430	182	111	86	6415	3308
Kerteminde	665	41	384	100	119	27	648	54	157	86	63	29	3299	787
Kolding	7048	368	5054	982	935	690	5925	449	1316	599	531	773	22683	12158
Korsør	2203	68	1630	221	840	165	2159	97	456	316	315	122	9176	4350
Kristiansfeld Fl. ...	105	13	69	7	2	1	96	9	30	12	„	3	133	13
Køge	1993	120	1464	57	320	119	1851	155	490	230	265	142	8067	2883
Lemvig	1191	35	849	138	118	41	891	55	187	132	62	44	3467	898
Løgstør	561	18	463	20	43	25	479	34	126	65	43	37	1497	510
Løgunkloster Fl. ...	254	20	194	10	18	22	217	13	52	37	41	11	804	431
Mariager	185	8	141	17	45	41	171	9	42	26	10	9	1252	903
Maribo	1067	106	611	173	149	55	1024	67	245	163	84	109	4010	1007
Marstal Hdpl.	284	11	216	26	38	23	284	34	80	36	—	19	1005	517
Middelfart	1312	78	989	116	156	114	1312	71	372	193	71	82	4694	2179
Nakskov	3227	221	2223	548	718	654	2908	171	772	491	223	288	15726	10240
Neksø	572	16	443	40	51	20	567	29	116	53	6	48	1804	364
Nibe	453	19	388	—	41	20	417	36	99	47	32	34	1346	454
Nordborg Flække...	156	19	106	7	9	7	130	10	35	34	—	9	433	137
Nyborg	1918	146	1348	214	308	207	1882	134	513	266	214	169	10750	4579
Nykøbing F.	2776	227	1928	211	571	402	2770	187	877	353	170	164	14085	7690
„ M.	1645	75	1207	149	187	65	1230	87	359	222	103	105	5396	1790
„ S.	611	54	452	47	41	24	595	40	137	65	27	49	1280	449
Nysted	338	16	261	6	46	18	316	29	66	44	31	44	1155	377
Næstved	3454	196	2262	529	721	446	3370	340	864	573	344	191	17682	11244
Nørresundby	1920	62	973	752	116	79	1863	151	336	327	69	116	3971	1186
Odense	18106	1233	12849	1370	2739	1263	18075	1074	4310	2369	1742	380	74927	32107
Præstø	314	22	220	—	42	13	282	26	91	45	12	18	1366	432
Randers	9074	626	5337	2470	1557	1315	8549	500	1711	770	349	213	40455	20730
Ribe	1014	47	766	52	132	44	1012	57	223	137	82	106	3175	952
Ringkøbing	891	17	667	85	96	55	888	27	170	103	56	35	3181	1123
Ringsted	1541	88	1015	298	168	143	1436	122	365	189	349	101	7047	3728
Roskilde	4586	266	3355	422	714	393	4045	317	973	573	608	486	18521	8999
Rudkøbing	939	35	713	64	99	41	836	56	212	125	109	74	2720	959
Rødby	618	49	463	34	79	97	618	38	118	68	57	88	1961	2155
Rønne	2482	99	1700	353	364	275	2462	125	554	203	24	153	10131	5556
Sakskøbing	446	29	268	74	57	35	334	33	108	36	22	16	1713	633
Silkeborg	4208	183	3368	206	594	371	4208	233	1061	653	235	303	14426	7261
Skagen	1299	59	1098	÷7	125	69	955	73	195	94	117	140	4203	1365

1) Uden Fradrag af Udgifter til Nyanskaffelser, Henlæggelser m. v. afholdt af Driften. 2) Herunder beregnede Renter af Anlægskapitaler.

1944/45	Driftsindtægter						Driftsudgifter						Aktiver ved Regnskabsårets Udgang	Løsen ved Regnskabsårets Udgang
	Driftsindtægter ialt	Heraf					Driftsudgifter ialt	Heraf						
		Ejendoms-skatter	Personlige Skatter	Formue- & Erhvervsindt				Administra-tion	Sociale Udgifter	Skolevæsen	Medicinal-væsen	Gade-, Vej- og Kloakvæsen		
				Overskud af komm. Virks. 1)	Iøvrigt 2)	Frageaar Rente-udgifter								
	1000 Kr.	1000 Kr.	1000 Kr.	1000 Kr.	1000 Kr.	1000 Kr.	1000 Kr.	1000 Kr.	1000 Kr.	1000 Kr.	1000 Kr.	1000 Kr.	1000 Kr.	1000 Kr.
Skanderborg	869	38	531	198	141	83	736	60	162	104	97	42	4151	2172
Skelskør	553	32	458	+10	50	31	499	46	120	66	109	36	1961	670
Skive	2301	154	1708	179	226	100	2285	115	587	307	295	58	6949	1887
Slagelse	3445	213	2474	396	457	325	3231	222	881	347	357	132	14538	6480
Sorø	721	33	420	62	75	56	601	38	250	94	53	52	2062	1000
Støge	571	27	356	85	86	29	548	35	125	81	35	26	2165	705
Store-Høddinge	468	21	382	1	36	12	454	42	95	46	32	38	1238	235
Struer	1108	70	877	75	112	100	871	86	199	116	53	34	3640	1908
Stubbekøbing	418	32	317	+3	55	18	406	33	95	74	42	13	1593	358
Svaneke	251	4	182	21	19	9	248	16	39	31	2	21	573	168
Svendborg	4251	223	3042	433	728	398	4058	254	1105	466	579	493	16343	8482
Sæby	598	29	466	38	60	42	487	65	137	66	59	21	1805	930
Sønderborg	3237	195	2043	572	370	143	2936	204	578	367	169	182	9928	2440
Thisted	2076	49	1698	89	162	93	2065	133	352	285	161	144	7196	2661
Tønder	1597	77	1077	242	162	79	1441	109	314	118	71	112	5034	1408
Vardo	1542	72	1237	78	170	131	1539	26	323	190	107	94	5819	2729
Vejle	6272	308	4629	842	619	458	6272	429	1287	660	584	246	21735	8529
Viborg	3983	163	2851	490	558	287	2963	291	746	470	430	179	15243	5840
Vordingborg	1912	161	1433	124	243	171	1879	144	497	314	173	75	7607	3849
Æbeltoft	402	15	295	39	33	22	360	20	94	46	47	14	1342	491
Ærøskøbing	207	11	159	-	41	18	202	18	52	35	40	12	946	859
Provinsbyer ialt ...	222487	12617	156916	26858	30323	17351	211226	13661	47395	24037	19253	12006	875055	858362

1) Uden Fradrag af Udgifter til Nyanskaffelse, Hønlæggelser m. v. afholdt af Driften. 2) Herunder beregnede Renter af Anlægs kapitaler.

Vester Marie	2098	Lintrup	1119	Understed—Karup	8
Østerlarsker—Gudhjen..	2624	Magstrup	659	Vedsted	13
Øster Marie	2682	Moltrup	571	Vejby—Sejlstrup	7
Christiansø	152	Nustrup	1610	Voer	27
Frederiksborg Amt.					
Alsønderup	827	Oksenvad	861	Volstrup	19
Asminderød—Grønholt..	6871	Rødning	3333	Vraa—Em	30
Birkerød	7092	Skodborg	1599	Vrejlev—Hæstrup	31
Blistrup	1149	Skrave	13	Vreusted—Tise	26
Blovstrød	1501	Skrydstrup	299	Øland	5
Esbønderup—Nødebo ..	2800	Sommersted	1633	Øster Brønderslev—	
Farum	2141	Starup	820	Hallund	28
Ferslev—Vellerup	1142	Stepping	1035	Øster Svenstrup	9
Frederiksborg Slotsogn	5136	Tislund	561	Halbæk Amt.	
Gerlev—Drænby	3117	Toftlund	2454	Aagerup	8
Græse—Sigerslevvester..	602	Tyrstrup	1913	Aarby	13
Græsted—Maarum	3339	Vedsted	2351	Asnæs	22
Harløse	1145	Vilstrup	1332	Besser	11
Helsingø—Valby	3322	Vojens	1735	Bregninge—Bjærgsted..	23
Hørsholm	7498	Vonsbæk	652	Buerup	10
Jørnlunde	1113	Øby	2010	Butterup—Tuse	11
Karlebo	2447	Øster Lindet	1000	Egebjærg	15
Kregeme—Vinderød	2107	Hjørring Amt.			
Kyndby—Krogstrup	1175	Aasted—Skærum	2221	Faarvejle	23
Lille Lyngby	873	Aggersborg	823	Finderup	27
Lillerød	2240	Albæk	2874	Fjellenslev—Sørslev ..	20
Lyngø—Uggeløse	2542	Astrup	1264	Gierlev	11
Melby	1499	Bindalev	1820	Gislinge	8
Nørre Herlev	1022	Bjærgby—Mygdal	1825	Grevinge	22
Oppe Sundby	1001	Brovst	3851	Gørlev—Bakkendrup ..	24
Ramløse—Annisø	1496	Børglum—Furreby	3493	Hagedsted	8
Skibby	1164	Dronninglund	9350	Havrebjærg	5
Skuldelev—Selsø	1379	Elling	2816	Helsingø—Drøsselbjærg.	23
Skævinge—Gørlev	1439	Flåde—Gærum	776	Hjembæk—Svinninge ..	25
Slagslunde—Ganløse ..	1475	Gjøl	969	Holmstrup	6
Slangerup Bykommune	1256	Harreslev—Rakkeby ..	1023	Højby	35
Slangerup Landsogn ..	455	Haverslev—Bejstrup ..	1569	Hørby	7
Snostrup	355	Hellevad—Ørum	2579	Jorløse	5
Stenløse—Veksø	1954	Hellum	605	Jyderup	24
Strø	566	Hirsholmene	20	Kolby	9
Søborg—Gilleleje	3113	Horne—Asdal	3693	Kundby	18
Tikøb	10669	Hørby	1812	Kvanløse	5
Torup	3962	Hørmested	1126	Mørkøv	16
Ude Sundby Landdiatr.	563	Ingstrup—V. Hjørnes-		Niløse	11
Uvelse	509	lev—Alstrup	2153	Nordby	10
Vejby—Tibirke	2250	Jelstrup—Lyngby	1100	Nørre Asmindrup	10
Ølsted	893	Jerslev	3133	Nørre Jærnløse	10
Ølstykke	1148	Jetsmark	5135	Odden	12
Haderslev Amt					
Aastrup	661	Lendum	1366	Onsbjærg	11
Agerskov	2468	Lerup—Tranum	1736	Orø	7
Aller	595	Løss (Byrum—Hals—		Raklev	21
Beytoft	1322	Vesterø)	3400	Reerslev	8
Bjerring	423	Mosbjærg	1238	Ruds Vedby	15
Branderup	893	Raabjærg	1587	Rørby	9
Fjelstrup	1399	Rubjærg—Maarup	1138	Rørvig	9
Fohl	579	Saltum—Hune	2858	Røsnæs (Refsnæs)	71
Frørup	391	Sereslev	1071	Sejerø	8
Gammel Haderslev	650	Sindal	2446	Skamstrup—Frydendal	19
Gram	3088	Skagen Kbst.s Landd..	129	Soderup—Eskilstrup ..	22
Grarup	202	Skallerup—Vennebjerg.	1395	Stenlille	17
Halk	976	Skræm	455	Stigs Bjærgby	7
Hamnelev	1303	Skt. Hans—Skt. Olai..	2953	Store og Lille Fuglede	12
Hjørndrup	421	Skøve	2630	Store Taastrup	17
Hjerting	421	Taars	3988	Svallerup	10
Hoptrup	2314	Tolne	740	Søby—Hullenslev	9
Hygum	1376	Tolstrup—Stenum	1928	Sdr. Asmindrup—	
Jegerup	495	Tornby—Vidstrup	1246	Grandløse	12
Jels	1800	Torslev (Dr. Lund H.) ..	3399	Sdr. Jærnløse—Søstrup	121
		Torslev (Han H.)	1135	Tersløse—Skellebjerg ..	33
		Tørsted—Uggerby	2514	Tranebjerg	27
		Ugilt	1701	Tøjløse	24
				Tøjnerup	12

bby	1588	Nørre Vedby	1725	Revninge	570
dbby	948	Rødsted	1355	Rolsted	1123
gerløse	1212	Ringsebølle	296	Rynkeby	1189
Indluse—Søndersted ..	2036	Sakskøbing Landsogn..	2222	Rønninge	1146
allekild—Hørve	2741	Sandby	1388	Sanderum	2453
ig	2694	Skelby—Gedesby	2550	Seden—Aasum	1315
Iskinge—Avnsø	2257	Skovlænge—Gurreby ..	479	Skamby	1117
årslev	673	Stemminge—Fjælde ..	1265	Skely	1154
årslev—Solbjærg	1017	Stadsaager—Nr. Kirkeby	757	Skovby	1240
		Stokkenmarke	2346	Stenluse—Fangel	1968
		Systofte	634	Stubberup	814
		Søllested	1386	Sørslev	1477
		Sdr. Kirkeby—Sdr.		Sønder Næraa	1048
		Alslev	751	Søndersø	1362
		Taagerup—Torslunde ..	1148	Tommerud	2722
		Taars	977	Ubberud	1426
		Tillitse	1168	Uggerslev—Nr. Højrup	896
		Tingsted	2492	Veflinge	1468
		Tinsted—Skørringe—		Verninge	1748
		Vejleby	1896	Viby	608
		Toreby	3907	Vigerslev	1785
		Torkilstrup—Lille-		Vissenbjærg	4225
		brænde	1251	Østrup	572
		Utterslev	1206		
		Vaabensted—Enges-			
		tofte	1310		
		Vaaløse	770		
		Vestenskov	1068		
		Vesterborg	1153		
		Vester Ulslev	771		
		Vigsnaes	371		
		Vindeby	692		
		Væggerløse	1881		
		Ønslev—Eskilstrup ..	2364		
		Ø. Ulslev—Godsted ..	1052		
		Østtofte	1507		

Københavns Amtsrads- kreds.

allerup—Maaløv	5242				
Brøndbyv—Brøndbyø..	2915				
Drager	2149				
rentofte	82113				
hladsakø	27946				
lostrup	10082				
ierlev	3869				
ierstedø.—Hørstedv. ..	2458				
ividovre	14208				
igje Taastrup	7677				
edgje—Smørum	1394				
lyngby—Taarbæk	34531				
ødovre	14780				
engeløse	1072				
Store Magleby	1214				
jøllerød	13968				
Paarnby	14599				
Torslunde—Isbj	1526				
Vallensbæk	717				
Værløse	2744				

Maribo Amt.

Aastrup	1596				
Arninge	643				
Askø	198				
Bandholm	1418				
Birket	1441				
Branderslev	783				
Dannemare	821				
Døllefælde—Musse ..	810				
Errindlev—Olstrup ..	1524				
Falkerslev	534				
Fejå	1357				
Femø	602				
Fuglse—Krønge	1574				
Gloslunde—Grashave ..	1395				
Gundslev	1038				
Halsted—Avnø	2102				
Hærredskirke—Løjtofte..	752				
Herritslev	729				
Hillested	836				
Holeby—Bursø	1864				
Horbelev	1694				
Horslunde—Nordlunde..	2484				
Hunseby	2061				
Idestrup	1917				
Kappel	1308				
Karleby—Hørreby—					
N. Ørslev	1786				
Kettinge—Bregninge ..	2082				
Kippinge—Brarup	1691				
Købelev	1180				
Landet—Ryde	1431				
Maglebrænde	508				
Majhølle	1400				
Maribo Købst.s Landd. ..	170				
Nebbelunde—Sædinge ..	1037				
Nysted Landsogn	694				
Nørre Alslev	1517				

Odense Amtsrads-kreds.

Agedrup	726				
Allerup—Davinde	868				
Allose—Næsbyhoved ..					
Broby	2494				
Brylle	1015				
Brændekilde—Bellinge..	1317				
Dalby	619				
Dalum	6186				
Drigstrup	533				
Ejlbjby—Melby	586				
Fraugde	1859				
Grindløse	631				
Guldbjerg—Nørre					
Sandager	803				
Haarslev	1980				
Hjadstrup	925				
Højby	593				
Klinto	779				
Korup	759				
Krogshølle	1483				
Kølstrup	1041				
Lunby	2701				
Lunde	823				
Marslev—Birkende	1830				
Mesinge	1227				
Munkebo	1218				
Norup	1162				
Nørre Lyndelse	1388				
Nørre Næraa—Bederslev	1017				
Nørre Søby	754				
Ore	781				
Otterup	1791				
Paarup	2668				

Præstø Amt.

Allerslev	1117				
Alslev	395				
Aversi	262				
Baarse	751				
Beldringe	603				
Bjæverskov	1115				
Bogø	1208				
Borre	1144				
Dalby—Tureby	2011				
Dansholte	1792				
Elmelunde	856				
Endeslev—Vraaby	1041				
Everdrup	1368				
Fakse	3615				
Fanefjord	2328				
Fensmark—Rislev	1656				
Frøslø	520				
Glumø—Baveløse	1537				
Haarlev—Himlingsøje ..	1637				
Hammer	1445				
Havnelev	804				
Hellested	1296				
Herfølge	3157				
Herlufmagle	1911				
Holme Olstrup	748				
Holtug	962				
Hylleholt	2400				
Højrup	285				
Jungshoved	1068				
Kalvehave	3272				
Karise	1707				
Kastrup	1235				
Keldby	1059				
Kongsted	2093				
Køng	1672				
Lellinge	703				
Lidemark	357				
Lille Heddinge	1010				
Lundby	941				
Lyderslev	1022				
Magleby (Møen)	1427				
Magleby Stevns	1207				
Mern	1394				
Nestelsø—Mogenstrup ..	1285				
Nyord	207				
Næsby—Tyvelse	920				
Præstø Kbst.s Landd. ..	362				

lundbjærg	606	Jersie—Skensved	907	Eggeslevnagle	1124
lanning	1024	Jyllinge—Gundsøvnagle..	1486	Flinterup	511
larbøvre—Enbjerg	2018	Karlsunde—Karlstруп..	1387	Fodby	713
le	1924	Kornerup—Svogerslev..	637	Fuglebærg	1091
lenmet—Spønder Viium	1141	Lejre	865	Førslev	1197
ljern	1568	Osted	1231	Gimlinge	1084
lomsland	2940	Reerslev—Vindinge	1302	Gudum	197
loven	994	Rorup—Gliim	1046	Gunderslev	621
lover	526	Roskilde Vor Frue	721	Gyrstinge	710
lusby	538	Ry—Sonnerup	1313	Haarslev—Tingjællinge..	1050
lygum—Hove	1020	Saaby—Kisserup	1634	Haraldsted—Allinde-	
dum	674	Snoldelev	747	magle	1761
kast	5528	Sæby—Gershøj	833	Haslev—Freerslev	6004
lskov	587	Tune	804	Hejninge	270
lomborg—Rom	1407	Ølsemagle	680	Herlufsholm	5337
lyne	631	Ørsted—Daastrup	1293	Holsteinborg—Venslev..	993
løvre Omme	2180			Hyllested	576
løvre Viium—Herborg.	4284			Hyllinge	907
løstæd	307	Skanderborg Amt.		Høve—Flakkebjerg	1297
løsen—Humlum	2005	Aale	901	Jystrup—Valslille	1433
lind	3416	Adslev—Mjøsing	862	Karrebek	1347
lindum	888	Ålling—Tulstrup	1085	Kindertofte	380
lyde	626	Blegind—Hørning	1354	Krummerup	816
ljal	2899	Dallerup	1204	Kvislemark—Fyrendal ..	1316
ljev	2544	Dover	2748	Kværkeby	1167
ljunneklær	536	Ejstrup	2889	Lundforlund—Gerlev ..	610
linding	655	Endelave	510	Lynge	2854
lskarild	1652	Fruering—Vitved	1573	Magleby	777
lskern	4192	Gangsted—Søvind	1685	Marvede	818
lnebjerg	2463	Gern—Skannerup	1536	Munke Bjærgby	1542
lstaby	1026	Græstrup	1134	Nordrupstær—Farend-	
lstadil	802	Hammel—Voldby—		løse	1212
lstavning	902	Søby	3796	Omø	283
lstrellov	550	Hvirring—Hornborg ..	2818	Pedersborg	1333
lunds	1393	Hylke	986	Ringsted Landsogn	1096
Sdr. og Nr Bork	1158	Katrup—Tolstrup	1553	Skørpinge—Faardrup ..	766
Sdr. Felding	2110	Klovborg—Tyrsting ..	1582	Slagelse Skt. Mikkels	
Sdr. Lem	1048	Laasby	1166	Landsogn	633
Sdr. Nissum	1254	Linæa	2511	Slagelse Skt. Peders	
lrim	1119	Linnerup—Hammer ..	725	Landsogn	2393
lrimring	1344	Lundum—Hansted	1636	Slaglille—Bjærned	1454
lgrjørring	639	Nim—Underup	970	Slots Bjærgby—Slud-	
lørsted	623	Nørre Snede	2620	strup	804
lvis	1230	Ovsted—Taaning	1582	Sneslev	722
lgrørring—Heldum	667	Ring—Føvling	2601	Sorstrup—Ottestrup ..	1007
lulfborg	2049	Rye	1460	Sorø Kbst.s Landd.	2237
lvandborg—Ferring ..	1159	Røgen—Sporup	1170	Stenmagle	1897
lvadersø	596	Skanderup—Stilling ..	2925	Stillinge	1673
lvejrum	720	Skorup—Tvilum—Voel.	2260	Sønderup—Nordrup-	
lvelling	607	Sdr Vissing—Voer-		vester	911
lveng	193	ladegaard	2204	Sørbynagle—Kirkerup..	1474
lvildbjærg—Nøvling ..	2420	Tamdrup	1604	Taarborg	1303
lvinding—Vind	1876	Tem	3084	Teestrup	1064
lvorgod	2412	Tønning—Træden	919	Terslev	1596
lvøby—Asp—Fovsing ..	1678	Tørring	1953	Tjæreby	1185
lvøstrup	507	Vedslet	641	Tystrup—Haldagerlille..	932
lvørre	476	Venge	1080	Vallensved	810
		Vinding—Bryrup—		Vemmelev—Hemmeshøj..	1908
		Vrads	2177	Vetterslev—Høj	866
		Vørø—Nebel	1614	Vigersted	1043
		Ørsreslev	1426	Øde Førslev	730
		Østbirk—Yding	2291	Ørslev	750
				Ørslev—Sdr. Bjærged...	961
Roskilde Amtsraadskreds.					
Aagerup—Kirkerup	1127				
Borup—Kimmerslev	1751				
Ejby—Nørre Dalby	1654				
Gadstrup—Syv	1851				
Greve—Kildebrønde	2507				
Havdrup—Solrød	1868				
Herslev—Gevninge	1100				
Himmelev	1291				
Hvalsø—Serløse	2141				
Hvedstrup—Fløng	1447				
Hyllinge—Lyndby	1633				
Højelse	2021				
		Sorø Amt.			
		Agersø	385		
		Alsted—Fjønneslev	1364		
		Benløse	1480		
		Bæslunde	1566		
		Braabø	624		
		Bringstrup—Sigersted..	1142		
		Broby	558		
		Bromme	623		
				Svendborg Amt.	
				Aarslev	813
				Anstrup	702
				Allsted—Vejle	1274
				Avernakø	338
				Avnslev—Bovense	2632
				Bjerrebø	1418

Brahertolleborg	2324	Ørbæk	971	Tæbring—Ovtrup—	
Bregninge (Taasinge)..	1974	Øster Hæsinge	516	Rakkeby	114
Bregninge (Ærg)	1266	Øster Skerninge	530	Tødsø—Erslev	146
Bøstrup	1220			Tømmerby—Lild	183
Diernæs	979	Sønderborg Amdsraads-		Vang (med Tvorup)	76
Drejv	523	kreds.		Vejerslev—Blistrup	119
Egense	1108	Asserballe	968	V. og Ø. Vandet	134
Espe	901	Broager	4932	Vestervig—Agger	440
Faaborg Kbst.s Landd.		Dybbøl	1203	Visby—Heltborg	90
(Bjævn)	71	Egen	1773	Vust	30
Flødstrup	1189	Havnbjærg	1072	Øsløs—Vesløs—Arup	179
Frørup	1602	Holm	544	Ø. og V. Assels	151
Gestelev	640	Hørup	1476	Østerild	69
Gislev—Ellested	2420	Kegnes	900		
Gudby	1767	Ketting	885		
Gudme—Brudager	1717	Lysabild	1747	Tønder Amt	
Haastrup	844	Notmark	1293	Abild	115
Heden	420	Nybøl	834	Arrild	97
Hørsted	1155	Oksbøl	989	Ballum	96
Herringe	505	Pøl	480	Brøde	169
Hesselager	1870	Sottrup	1320	Brøns	85
Hillerslev	1270	Svenstrup	1077	Burkal	221
Hjulby (Nyborg Lds.)	496	Tandslet	1243	Bylderup	104
Horne	2615	Ulkebøl	3100	Daler	62
Humle	2244	Ullerup	1959	Døstrup	105
Hundstrup	806			Emmerlev	95
Jorlse	1178	Thisted Amt.		Hjerpsted	25
Kirkeby	1345	Alsted—Bjærgby	846	Hostrup	101
Krarup	790	Bested—Grurup	1869	Hviding	55
Kullerup—Refs Vin-		Boddum—Ydby	1781	Højjer Landsogn	36
dine	1329	Dragstrup—Skallerup	654	Højrup	98
Kværndrup	1910	Fjerritslev	2490	Højst	108
Landet	1040	Flade—Sdr. Draaby	1031	Løgumkloster Lands... ..	56
Langaa—Øksendrup	954	Frøslev—Møllerup	887	Mjolden	36
Lindelse	1470	Galtrup—Ø Jølby	1118	Møgeltønder	138
Longelse—Fuglsbølle	1518	Harring—Stagstrup	1304	Nørre Løgum	165
Lunde	805	Hassing—Villerslev	968	Randerup	20
Lys	343	Helligsø—Gettrup	833	Ravsted	126
Magleby	2113	Hillerslev—Kaastrup	1539	Rejsby	51
Mørstal Landsogn	2359	Hjardemaal	417	Roager	65
Nørre Broby	1778	Hjordtal	581	Rømsø	74
Ollerup	1057	Hunborg—Jannerup	2354	Skaat	28
Oure—Vejstrup	1968	Hunstrup	592	Skærbæk	257
Ringe	4223	Hurup	2168	Spandet	69
Rise	1739	Hvidbjærg—Lyngs	2773	Tinglev	266
Ryslinge	1546	Hvidbjærg—Ørum—		Tønder Landsogn	21
Simmerbølle	654	Lodbjærg	1022	Ubjærg	44
Skaarup	2066	Jegindø	754	Visby	71
Skellerup—Elinge	1213	Karby—Hvidbjærg—		Vodder	105
Skrøbølev	940	Redsted	2721		
Snøde—Stoense—Hov... ..	2624	Ketterup—Gøtterup	1767	Vejle Amt.	
Stenstrup	1971	Ljørslev—Ørding	1046	Alminde	71
Strynø	547	Lødderup—Elsø	1318	As—Klaking	260
Svanninge	2576	Nors—Tved	1481	Barrit—Vrigsted	191
Svindinge	767	Nørhaa	791	Blaahøj—Filskov	219
Søby	1258	Røhr—Hansted—		Brande	630
Søllinge—Hellerup	939	Vigsø	1418	Bredsten	185
Sønder Broby	1180	Sejerslev—Ejerslev—		Bredstrup	47
Sønder Højrup	614	Jordsby	1802	Dalbø	281
Tranderup	746	Sennels	965	Egtved	69
Tranekær—Tullebølle	2143	Sørring—Torsted	1721	Eltang—Sdr. Vilstrup..	241
Tryggelev—Fodalette	1120	Skinnerup	344	Engum	91
Turø	1511	Skjoldborg—Kallerup	969	Erresø	141
Tved	1132	Skym—Hørnum	1836	Gaarslev	91
Ulbølle	947	Snedsted	1878	Gadbjerg	131
Ullerslev	1185	Solbjerg—Sundby Mora	1423	Gaverslund	510
Vantinge	347	Sønderhaa—Hørsted	786	Give	387
Vester Aaby	1237	Thisted Landsogn	1175	Givskud	121
Vester Hæsinge—		Tilsted	473	Glud—Hjærnø	131
Sandholts—Lyndelse ..	1574	Torup—Klim	1734	Grejs—Sindbjerg	191
Vester Skerninge	1002			Harte—Nr. Bramdrup..	134
Vindinge	1739			Hatting—Torsted	181

edensted—St. Dalby	2379	Viborg Amt.		Lysgaard	630
ejls	1014	Almind	621	Navtrup—Sæby—Vile...	1672
erslev	903	Asmild—Tapdrup	1940	Nørbejg—Sønderbejg—	
ornstrup	2045	Balle	914	Læsten	1164
ornum	228	Balling—Volling	1025	Oddense—Otting	829
over	2989	Bjerring—Mammen	1335	Roslev	1088
vejsel	1378	Brøndum—Hvidbjærg...	799	Rydbjærg	456
øjen	906	Davbjærg—Mønsted—		Rødning	1490
elling	2292	Smollerup	1922	Rødning—Løvel—	
erlev	641	Dollerup		Pederstrup	1832
ollerup—Vindelev	1004	Dollerup—Finderup—		Sahl—Gulev	1942
orning	624	Ravnstrup	2007	Sejling—Sinding	810
angskov	768	Durup—Tøndering	1207	Selde—Aasted	1603
indeballe	779	Engesvang	1752	Serup	720
øsning	1441	Frederiks	1819	Sinested	1365
bsager—Bjærg	1542	Funder	1017	Sjærslev	1430
ørup	1999	Fuur	1427	Skive Lands.—Resen	1184
jedsted	578	Gedsted—Fjelsø	1799	Skød	587
aarup	2077	Grindeslev—Grønning	1536	Svostrup	1226
andbøl	1140	Grønbeek	1723	Sønder Rind	644
inggive	1627	Gødvad	567	Taarup—Kvols—Borris	1350
kibet	1633	Haasum—Ramsing	1034	Testrup	324
kjold	772	Havrum—Sall	1187	Tise	673
kærup	596	Hem—Hindborg—		Tjele Nørre Vinge	793
midstrup	1706	Dølby	1092	Torning	2254
ovby	1934	Hersum—V Bjerregrav	863	Tostrup—Roum	1700
ønder Bjert	1751	Hinge	627	Ulbjærg—Lynderup	1407
ønder Omme	2687	Hjerk—Harre	1092	Vammen—Lindum—	
ønder Stenderup	1154	Hjernmind—Le—Hjort-		Bigum	1635
aps	819	hede	2617	Vejerslev—Ajd—Torsø	1960
avlov	1779	Hornbæk—Taanum	1385	Velle	1213
ryegod	2194	Hovlbjærg—Granslev	1536	Vester Bølle	1001
yrsted—Ut	2522	Hvan—Hvilsum	1467	V. Velling—Skern	1331
ldum	1091	Hvorslev—Gerning	1757	Viborg Graabrødre Ldd.	64
llerup Landsogn	276	Højbjærg—Elsborg	1260	Vinderslev	1574
rlev—Stenderup	1347	Højslev—Dommerby—		Vindum	1974
øjlbj	669	Lundø	2190	Vinkel	758
øjstrup	1154	Jebjærg—Lyby	1599	Vium	842
ester	485	Junged—Torum	1324	Verde—Fiskbæk—	
ester Nebel	690	Karup	935	Romlund	2013
inding	3132	Kjellerup	2675	Vorning—Kvorning—	
luf	783	Klejtrup	1000	Hammershøj	2010
onsild	1020	Kobberup—Felding-		Vridsted—Fly	1174
dis	1581	bjærg—Gammelstrup.	2560	Vrov—Resen	1445
dsted	1339	Kragelund	1119	Ørslevkloster	1108
dsted	642	Krejbjærg	535	Ørum	310
rum—Daugaard	1216	Laastrup—Skals	1891	Ørum—Viskum—Vej-	
ster Nykirke	1772	Langaa—Torup—		rum	2210
ster Snede	2050	Sdr Vinge	2983	Ø. Bjerregrav—Aalum.	1513
ster Starup	1544	Lem—Vejby	1254	Øster Bølle	2159
		Lemming	817	Ø. Velling—Helstrup—	
		Levring	832	Grensten	1047
		Liine	1077		

Oversigt over „Landbrugsindtægten“¹⁾ for Landbrugsejendomme i 1945/46 og 1944/45.

Ejendomsskyldsgrupper	6-10000 Kr. Ejendomssk.	10-15000 Kr. Ejendomssk.	15-25000 Kr. Ejendomssk.	25-35000 Kr. Ejendomssk.	35-50000 Kr. Ejendomssk.	50-70000 Kr. Ejendomssk.	70-100000 Kr. Ejendomssk.	Ialt og Gennemsnit
Københavns Amt.								
1945/46 { Antal Ejendomme ...	306	719	507	299	342	294	117	2584
1945/46 { Ialt Indt. i 1000 Kr. ...	920	2805	2455	1913	2823	2988	1575	15475
1945/46 { Indt. pr. Landbrug ..	3007	3901	4842	6400	8254	10163	13462	5990
1944/45 { — — — — — ..	2913	3668	4552	5858	7393	9349	12048	5503
Landbrugsindtægtens Op- gang fra 1944/45 til 1945/46	3,2	6,4	6,4	9,3	11,6	8,7	11,7	8,5
Frederiksborg Amt.								
1946/48 { Antal Ejendomme ...	630	1047	865	471	575	274	90	3952
1946/48 { Ialt Indt. i 1000 Kr. ...	1689	3518	3777	2936	4717	2836	1217	20690
1946/48 { Indt. pr. Landbrug ..	2681	3360	4366	6234	8203	10351	13525	5233
1944/45 { — — — — — ..	2540	3118	4006	5573	7176	9288	12213	4740
Landbrugsindtægtens Op- gang fra 1944/45 til 1945/46	5,6	7,8	9,0	11,9	14,3	11,4	10,7	10,5
Holbæk Amt.								
1945/45 { Antal Ejendomme ...	1351	2280	1701	996	884	514	123	7849
1945/45 { Ialt Indt. i 1000 Kr. ...	3780	7776	7336	5955	7006	5280	1688	38821
1945/45 { Indt. pr. Landbrug ..	2798	3411	4313	5979	7926	10272	13722	4940
1944/45 { — — — — — ..	2654	3217	4116	5501	7167	9267	12861	4570
Landbrugsindtægtens Op- gang fra 1944/45 til 1945/46	5,4	6,0	4,8	8,7	10,6	10,8	6,7	8,3
Sorø Amt.								
1945/46 { Antal Ejendomme ...	972	1441	1122	604	610	616	220	5584
1945/46 { Ialt Indt. i 1000 Kr. ...	2867	5164	4979	3685	4889	6332	2927	30843
1945/46 { Indt. pr. Landbrug ..	2949	3583	4438	6100	8014	10280	13306	5523
1944/45 { — — — — — ..	2657	3317	4135	5693	7505	9474	12180	5094
Landbrugsindtægtens Op- gang fra 1944/45 til 1945/46	11,0	8,0	7,3	7,2	6,8	8,5	9,2	8,3

1) „Landbrugsindtægten“ falder ikke sammen med den Indkomst, hvorefter Landbrugerne ansættes til Skat, men er en beregnet Indkomst, hvor Formueforskellen mellem de enkelte Skatteydere er bortelimeret, jfr. Komm. Aarboeg 1931, S. 742 ff. Opgangen er angivet i Procent.

Ejendomsskyldsgrupper	6-10000 Kr. Ejendomssk.	10-15000 Kr. Ejendomssk.	15-25000 Kr. Ejendomssk.	25-35000 Kr. Ejendomssk.	35-50000 Kr. Ejendomssk.	50-70000 Kr. Ejendomssk.	70-100000 Kr. Ejendomssk.	Ialt og Gennemsnit
Præstø Amt.								
9 ⁴⁵ / ₄₀ { Antal Ejendomme ...	1117	1616	1370	829	1027	638	133	6730
{ Ialt Indt. i 1000 Kr. .	3217	5656	6191	4990	8139	6529	1866	36588
{ Indt. pr. Landbrug ..	2880	3500	4519	6019	7924	10233	14034	5437
9 ⁴⁴ / ₄₅ — — — ..	2725	3308	4281	5632	7544	9429	12571	5108
.andbrugsindtægtens Op- gang fra 19 ⁴⁴ / ₄₅ til 19 ⁴⁵ / ₄₆ .	5,7	5,8	5,6	6,9	5,0	8,5	11,6	6,4
Sjælland.								
9 ⁴⁵ / ₄₆ { Antal Ejendomme ...	4376	7103	5565	3199	3438	2336	683	26700
{ Ialt Indt. i 1000 Kr. .	12472	24919	24738	19479	27573	23965	9274	142420
{ Indt. pr. Landbrug ..	2850	3509	4445	6089	8020	10259	13578	5334
9 ⁴⁴ / ₄₅ — — — ..	2674	3287	4184	5616	7362	9378	12360	4931
.andbrugsindtægtens Op- gang fra 19 ⁴⁴ / ₄₅ til 19 ⁴⁵ / ₄₆ .	6,6	6,8	6,2	8,4	8,9	9,4	9,9	8,2
Lolland Falster.								
9 ⁴⁵ / ₄₆ { Antal Ejendomme ...	769	1296	1511	691	832	853	338	6290
{ Ialt Indt. i 1000 Kr. .	2407	5091	7663	4790	7293	9182	4637	41063
{ Indt. pr. Landbrug ..	3130	3928	5071	6931	8766	10764	13719	6528
9 ⁴⁴ / ₄₅ — — — ..	3027	3684	4729	6481	8035	10068	13064	6092
.andbrugsindtægtens Op- gang fra 19 ⁴⁴ / ₄₅ til 19 ⁴⁵ / ₄₆ .	3,4	6,6	7,2	6,9	9,1	6,9	5,0	7,2
Bornholm.								
9 ⁴⁵ / ₄₆ { Antal Ejendomme ...	735	612	518	250	272	156	50	2593
{ Ialt Indt. i 1000 Kr. .	1925	2021	2429	1650	2344	1787	760	12916
{ Indt. pr. Landbrug ..	2619	3301	4689	6600	8619	11455	15202	4981
9 ⁴⁴ / ₄₅ — — — ..	2415	3036	4178	5907	7473	9726	12925	4378
.andbrugsindtægtens Op- gang fra 19 ⁴⁴ / ₄₅ til 19 ⁴⁵ / ₄₆ .	8,4	8,7	12,2	11,7	15,3	17,8	17,6	13,8
Odense Amt.								
9 ⁴⁵ / ₄₆ { Antal Ejendomme ...	1345	2118	1908	970	1007	738	296	8382
{ Ialt Indt. i 1000 Kr. .	3565	6747	7914	5274	7052	6747	3545	40844
{ Indt. pr. Landbrug ..	2650	3189	4148	5437	7003	9143	11997	4873
9 ⁴⁴ / ₄₅ — — — ..	2493	3069	3959	5209	6765	8578	11044	4611
.andbrugsindtægtens Op- gang fra 19 ⁴⁴ / ₄₆ til 19 ⁴⁵ / ₄₆ .	6,3	3,9	4,8	4,4	3,5	6,6	8,6	5,7

Ejendomsskyldsgrupper	6-10000 Kr. Ejendomssk.	10-15000 Kr. Ejendomssk.	15-25000 Kr. Ejendomssk.	25-35000 Kr. Ejendomssk.	35-50000 Kr. Ejendomssk.	50-70000 Kr. Ejendomssk.	70-100000 Kr. Ejendomssk.	Ialt og Gennemsnit
Svendborg Amt.								
19 ⁴⁵ / ₄₆ { Antal Ejendomme . . .	1369	2088	2101	1148	1047	592	140	8485
{ Ialt Indt. i 1000 Kr. . .	3554	6520	8604	6485	7621	5552	1622	39958
{ Indt. pr. Landbrug . .	2596	3123	4066	5649	7279	9379	11587	4709
19 ⁴⁴ / ₄₅ — — — — —	2381	2913	3789	5251	6724	8627	11032	4362
Landbrugsindtægtens Op- gang fra 19 ⁴⁴ / ₄₅ til 19 ⁴⁵ / ₄₆ .	9,0	7,2	7,3	7,6	8,3	8,7	5,0	8,0
Fyen.								
19 ⁴⁵ / ₄₆ { Antal Ejendomme . . .	2714	4206	4009	2118	2054	1330	436	16867
{ Ialt Indt. i 1000 Kr. . .	7119	13267	16517	11759	14673	12300	5167	80802
{ Indt. pr. Landbrug . .	2623	3154	4120	5552	7144	9248	11851	4790
19 ⁴⁴ / ₄₅ — — — — —	2438	2993	3872	5231	6745	8600	11040	4487
Landbrugsindtægtens Op- gang fra 19 ⁴⁴ / ₄₅ til 19 ⁴⁵ / ₄₆ .	7,6	5,4	6,4	6,1	5,9	7,5	7,3	6,8
Aalborg Amt.								
19 ⁴⁵ / ₄₆ { Antal Ejendomme . . .	2480	3384	2404	1099	781	285	85	10518
{ Ialt Indt. i 1000 Kr. . .	6451	11152	11093	6943	6339	3112	1158	46248
{ Indt. pr. Landbrug . .	2601	3296	4614	6318	8117	10921	13628	4397
19 ⁴⁴ / ₄₅ — — — — —	2316	2959	4107	5544	6975	9095	11136	3889
Landbrugsindtægtens Op- gang fra 19 ⁴⁴ / ₄₅ til 19 ⁴⁵ / ₄₆ .	12,3	11,4	12,3	14,0	16,4	20,1	22,4	13,1
Hjørring Amt.								
19 ⁴⁵ / ₄₆ { Antal Ejendomme . . .	2543	2974	2642	1153	632	267	120	10331
{ Ialt Indt. i 1000 Kr. . .	7453	10809	12947	7736	5416	3035	1675	49071
{ Indt. pr. Landbrug . .	2931	3635	4900	6709	8569	11367	13960	4750
19 ⁴⁴ / ₄₅ — — — — —	2583	3279	4434	5986	7558	9816	11740	4248
Landbrugsindtægtens Op- gang fra 19 ⁴⁴ / ₄₅ til 19 ⁴⁵ / ₄₆ .	13,5	10,9	10,5	12,1	13,4	15,8	18,9	11,8
Thisted Amt.								
19 ⁴⁵ / ₄₆ { Antal Ejendomme . . .	1390	2014	1808	860	645	310	109	7136
{ Ialt Indt. i 1000 Kr. . .	3715	6720	7768	5025	4912	2977	1336	32453
{ Indt. pr. Landbrug . .	2673	3337	4296	5843	7616	9602	12252	4548
19 ⁴⁴ / ₄₅ — — — — —	2451	2963	3892	5080	6581	8228	10720	4016
Landbrugsindtægtens Op- gang fra 19 ⁴⁴ / ₄₅ til 19 ⁴⁵ / ₄₆ .	9,1	12,6	10,4	15,0	15,7	16,7	14,3	13,2

Ejendomsskyldsgrupper	6-10000 Kr Ejendomssk.	10-15000 Kr Ejendomssk.	15-25000 Kr. Ejendomssk.	25-35000 Kr. Ejendomssk.	35-50000 Kr Ejendomssk.	50-70000 Kr. Ejendomssk.	70-100000 Kr. Ejendomssk.	Ialt og Gennemsnit
Nordjylland.								
^{45/46} { Antal Ejendomme ...	6413	8372	6854	3112	2058	862	314	27985
{ Ialt Indt. i 1000 Kr. ...	17620	28682	31808	19704	16667	9124	4169	127774
{ Indt. pr. Landbrug ..	2747	3426	4641	6332	8099	10585	13278	4566
^{44/45} — — — — — ..	2451	3073	4175	5581	7031	9016	11210	4053
andbrugsindtægtens Op- gang fra 19 ^{44/45} til 19 ^{45/46} .	12,1	11,5	11,2	13,5	15,2	17,4	18,4	12,7
Randers Amt.								
^{45/46} { Antal Ejendomme ...	1762	2516	1822	1119	905	533	180	8837
{ Ialt Indt. i 1000 Kr. ...	4549	7826	7735	6373	6638	4898	2173	40192
{ Indt. pr. Landbrug ...	2582	3114	4246	5694	7335	9190	12071	4548
^{44/45} — — — — — ..	2323	2890	3804	5143	6441	8024	10820	4078
andbrugsindtægtens Op- gang fra 19 ^{44/45} til 19 ^{45/46} .	11,2	7,8	11,6	10,7	13,9	14,5	11,6	11,5
Aarhus Amt.								
^{45/46} { Antal Ejendomme ...	598	904	786	473	527	337	114	3739
{ Ialt Indt. i 1000 Kr. ...	1582	2901	3301	2709	3868	3170	1389	18920
{ Indt. pr. Landbrug ..	2646	3209	4199	5727	7340	9407	12185	5060
^{44/45} — — — — — ..	2413	2869	3699	4958	6185	7845	10639	4399
andbrugsindtægtens Op- gang fra 19 ^{44/45} til 19 ^{45/46} .	9,7	11,9	13,5	15,5	18,7	19,9	14,5	15,0
Skanderborg Amt.								
^{45/46} { Antal Ejendomme ...	1270	1623	1389	783	484	256	90	5895
{ Ialt Indt. i 1000 Kr. ...	3361	5344	6161	4426	3574	2384	1172	26422
{ Indt. pr. Landbrug ..	2647	3293	4436	5653	7384	9313	13019	4482
^{44/45} — — — — — ..	2440	3090	4073	5183	6612	8113	10949	4066
andbrugsindtægtens Op- gang fra 19 ^{44/45} til 19 ^{45/46} .	8,5	6,6	8,9	9,1	11,7	14,8	18,9	10,2
Vejle Amt.								
^{45/46} { Antal Ejendomme ...	1589	2339	2135	1035	765	410	256	8529
{ Ialt Indt. i 1000 Kr. ...	4202	8019	9549	6094	5711	3872	3049	40496
{ Indt. pr. Landbrug ..	2645	3441	4473	5888	7466	9444	11908	4748
^{44/45} — — — — — ..	2413	3087	4135	5475	6525	8607	11175	4322
andbrugsindtægtens Op- gang fra 19 ^{44/45} til 19 ^{45/46} .	9,6	11,5	8,2	7,5	14,4	9,7	6,6	9,9

Ejendomsskyldsgrupper	6-10000 Kr. Ejendomssk.	10-15000 Kr. Ejendomssk.	15-25000 Kr. Ejendomssk.	25-35000 Kr. Ejendomssk.	35-50000 Kr. Ejendomssk.	50-70000 Kr. Ejendomssk.	70-100000 Kr. Ejendomssk.	lalt og Gennemsnit
Østjylland.								
19 ⁴⁵ / ₄₆ { Antal Ejendomme ...	5219	7382	6132	3410	2681	1536	640	2700
19 ⁴⁵ / ₄₆ { lalt Indt. i 1000 Kr. ...	13695	24090	26746	19602	19791	14324	7782	12603
19 ⁴⁴ / ₄₅ { Indt. pr. Landbrug ..	2624	3263	4362	5748	7382	9326	12159	466
19 ⁴⁴ / ₄₅ { — — — — — ..	2390	2994	3970	5228	6482	8156	10947	418
Landbrugsindtægtens Op- gang fra 19 ⁴⁴ / ₄₅ til 19 ⁴⁵ / ₄₆	9,8	9,0	9,9	9,9	13,9	14,3	11,1	11
Viborg Amt.								
19 ⁴⁵ / ₄₆ { Antal Ejendomme ...	2607	3510	2724	1388	899	358	83	1156
19 ⁴⁵ / ₄₆ { lalt Indt. i 1000 Kr. ...	7341	12043	12554	8470	6784	3550	1040	5178
19 ⁴⁴ / ₄₅ { Indt. pr. Landbrug ..	2816	3431	4609	6174	7546	9918	12533	447
19 ⁴⁴ / ₄₅ { — — — — — ..	2550	3068	4164	5436	6837	8222	10631	400
Landbrugsindtægtens Op- gang fra 19 ⁴⁴ / ₄₅ til 19 ⁴⁵ / ₄₆	10,4	11,8	10,7	13,6	10,4	20,6	17,9	11
Ringkøbing Amt.								
19 ⁴⁵ / ₄₆ { Antal Ejendomme ...	2106	3660	3751	1765	950	358	92	1268
19 ⁴⁵ / ₄₆ { lalt Indt. i 1000 Kr. ...	5430	12408	17414	10678	7294	3403	1165	5778
19 ⁴⁴ / ₄₅ { Indt. pr. Landbrug ..	2578	3390	4642	6050	7677	9507	12666	455
19 ⁴⁴ / ₄₅ { — — — — — ..	2296	2994	4054	5308	6507	7977	10508	397
Landbrugsindtægtens Op- gang fra 19 ⁴⁴ / ₄₅ til 19 ⁴⁵ / ₄₆	12,3	13,2	14,5	14,0	18,0	19,2	20,5	14,
Ribe Amt.								
19 ⁴⁵ / ₄₆ { Antal Ejendomme ...	1485	2561	3141	1525	702	178	67	968
19 ⁴⁵ / ₄₆ { lalt Indt. i 1000 Kr. ...	4132	8911	14772	9495	5637	1897	890	4573
19 ⁴⁴ / ₄₅ { Indt. pr. Landbrug ..	2782	3480	4703	6226	8030	10655	13289	473
19 ⁴⁴ / ₄₅ { — — — — — ..	2540	3099	4215	5554	6903	8860	12409	418
Landbrugsindtægtens Op- gang fra 19 ⁴⁴ / ₄₅ til 19 ⁴⁵ / ₄₆	9,5	12,3	11,6	12,1	16,3	20,3	7,1	13,
Vestjylland.								
19 ⁴⁵ / ₄₆ { Antal Ejendomme ...	6198	9731	9616	4678	2551	894	242	3391
19 ⁴⁵ / ₄₆ { lalt Indt. i 1000 Kr. ...	16902	3362	44740	28643	19715	8850	3096	15530
19 ⁴⁴ / ₄₅ { Indt. pr. Landbrug ..	2727	3429	4653	6123	7728	9900	12793	458
19 ⁴⁴ / ₄₅ { — — — — — ..	2463	3049	4137	5426	6735	8250	11025	404
Landbrugsindtægtens Op- gang fra 19 ⁴⁴ / ₄₅ til 19 ⁴⁵ / ₄₆	10,7	12,5	12,5	12,8	14,7	20,0	16,0	13,

Ejendomsskyldsgrupper	6-10000 Kr. Ejendomssk.	10-15000 Kr. Ejendomssk.	15-25000 Kr. Ejendomssk.	25-35000 Kr. Ejendomssk.	35-50000 Kr. Ejendomssk.	50-70000 Kr. Ejendomssk.	70-100000 Kr. Ejendomssk.	Ialt og Gennemsnit
Haderslev Amt.								
(Antal Ejendomme ...	358	996	1037	517	437	277	230	3852
^{945/46} Ialt Indt. i 1000 Kr. ..	853	3110	4250	2812	3049	2502	2629	19205
(Indt. pr. Landbrug ..	2382	3123	4099	5439	6977	9 34	11432	4986
^{944/45} — — — — —	2116	2834	3762	5113	6346	8168	10767	4568
andbrugsindtægtens Op- gang fra 19 ^{44/45} til 19 ^{45/46} ..	12,6	10,2	9,0	6,4	9,9	10,6	6,2	9,2
Aabenraa Sønderborg Amt.								
(Antal Ejendomme ...	251	788	1194	548	533	451	119	3884
^{945/46} Ialt Indt. i 1000 Kr. ..	675	2531	4797	3041	3663	3933	1287	19927
(Indt. pr. Landbrug ..	2688	3212	4018	5550	6872	8721	10819	5131
^{944/45} — — — — —	2440	2895	3669	4951	6151	7672	9457	4584
andbrugsindtægtens Op- gang fra 19 ^{44/45} til 19 ^{45/46} ..	10,2	11,0	9,5	12,1	11,7	13,7	14,4	11,9
Tønder Amt.								
(Antal Ejendomme ...	415	737	745	370	272	128	56	2723
^{945/46} Ialt Indt. i 1000 Kr. ..	1064	2388	3101	2054	1941	1055	656	12259
(Indt. pr. Landbrug ..	2563	3240	4162	5553	7148	8244	11707	4502
^{944/45} — — — — —	2312	2916	3675	4911	6104	7503	10091	3986
andbrugsindtægtens Op- gang fra 19 ^{44/45} til 19 ^{45/46} ..	10,9	11,1	13,3	13,1	17,1	9,9	16,0	12,9
Sønderjylland.								
(Antal Ejendomme ..	1024	2521	2976	1435	1242	856	405	10459
^{945/46} Ialt Indt. i 1000 Kr. ..	2591	8029	12148	7908	8653	7491	4572	51392
(Indt. pr. Landbrug ..	2531	3185	4082	5511	6967	8751	11290	4914
^{944/45} — — — — —	2274	2877	3703	5001	6208	7815	10276	4425
andbrugsindtægtens Op- gang fra 19 ^{44/45} til 19 ^{45/46} ..	11,3	10,7	10,2	10,2	12,2	12,0	9,9	11,1
Det samlede Resultat for de 151,804 Landbrug, der fra hele Landet har været inddraget under Statistikken.								
(Antal Ejendomme ..	27448	41223	37181	18893	15128	8823	3108	151804
^{945/46} Ialt Indt. i 1000 Kr. ..	74732	139460	166789	113534	116710	87023	39458	737706
(Indt. pr. Landbrug ..	2723	3383	4486	6009	7715	9863	12696	4860
^{944/45} — — — — —	2485	3088	4084	5439	6915	8812	11484	4395
andbrugsindtægtens Op- gang fra 19 ^{44/45} til 19 ^{45/46} ..	9,6	9,6	9,8	10,5	11,6	11,9	10,6	10,6

»BITUTØRV«

Asfaltmaterialer

»KASONIT«
Materialer

**Skærver - Ral
og Grus**

Leverandør til D. S. B., Amts- og Sognekommuner

1/5 De jydsk Skærvefabriker

Park Allé 7 - Telf. 10.700 - 10.699

A A R H U S



Fabrikation af
moderne Brandsluknings-
og Redningsmateriel

„Mester“

Brandpumper og
Motorsprøjter

„Vax“

Ildslukkere og Haandsprøjter

Staal- og Træstiger for alle Formaal

DANSK BRANDSLUKNING

Danmarksgade
Tlf. 1660

v/ **JOHS. LINDHOLM**
VEJLE

Tlgr.-Adr.
Brandlindholm

Det bedste er ikke for godt

Sognefogeder.

Sogne er opført i alfabetisk Orden; hvor flere Sogne har samme Navn, er Herredet tilføjet umiddelbart efter Sognets Navn.

Sognefogedernes Postadresse er, hvor denne ikke falder sammen med Sognets Navn, anført umiddelbart efter Sognets Navn.

Af de efter Sognefogedernes Navne angivne Data angiver den første Fødselsdag og -aar og den anden Beskikkelsesdag og -aar. Er der kun anført en Dato, angiver den Sognefogedernes Beskikkelsesdag og -aar.

Hvor *Telefoncentralens Navn* er det samme som Sognets, er Centralens Navn udeladt foran Telefonnumret.

- AABY (Hasle Hrd.) pr. Aabyhøj: V. Distr.: Sekretær *N. O. Nielsen*, 15/12 84, 23/10 24, ⚭ Aarhus 3114 Ø. Distr.: Tømrermester *P. Overgaard Jensen*, 13/6 73, 1/6 14, ⚭ Aabyhøj 23.
- AABY (Kør Hrd.) pr. Aabybro: Mølkhandler *H. Winther*, 1/1 45, ⚭ Aabybro 105.
- AADUM pr. Tarm: Smedem. *O. Mortensen*, 1/6 41, ⚭ 9.
- AAGERUP (Merløse Hrd.) pr. Vipperød: Grdj. *J. V. Christiansen*, 1/4 38, ⚭ Vipperød 62.
- AAGERUP (Sømme Hrd.), St. Valby pr. Roskilde: Grdj. *Marius Larsen*, 6/1 94, 1/1 29, ⚭ Gundsglille 22.
- AAKER pr. Aakirkeby. V. Distr.: Grdj. *S. P. Jensen*, 4/10 89, 1/1 32, ⚭ 34. Ø. Distr.: Grdj. *K. E. Rottwitt Pedersen*, 14/4 97, 9/3 40, ⚭ Aakirkeby 151 y.
- AAL N. Distr. pr. Vrøgum: Grdj. *J. M. Chr. Nielsen*, 30/11 74, 15/1 25, ⚭ Vrøgum 17. S. Distr. pr. Okabøl: Postkører *Jørgen Marius Ibsen*, 2/5 87, 1/1 33, ⚭ Okabøl 44.
- AALBORG FRUE LANDSOGN (Egholm) pr. Aalborg: Grdj. *Oscar Pedersen*, 1/7 28, ⚭ Egholm 9.
- AALE: *Anders Hansen*, 29/11 91, 5/6 37, ⚭ 64.
- AALSØ: Forpagter *A. Thrane Poulsen*, 10/2 98, 1/2 40, ⚭ 17.
- AALUM, Venning pr. Randers: Grdj. *N. S. Bach*, 9/4 86, 1/1 26, ⚭ 7.
- AARBY, Melby pr. Kalundborg: Grdj. *S. Chr. Jensen*, 10/6 74, 15/4 26, ⚭ 9.
- AARESTRUP pr. Skjorping: *Søren Kristian Andersen*, 13/4 00, 1/9 33, ⚭ 7.
- AARRE pr. Varde: Grdj. *J. Poulsen*, 13/8 75, 1/2 27, ⚭ 15.
- AARS. Aars By: Amtsraadsmedl. *L. Frederiksen*, 1/1 29, ⚭ 101 V. Distr.: Grdj. *S. Poulsen Munk*, 1/4 34, ⚭ Jylstrup 20. Ø. Distr.: Grdj. *N. K. Borup*, 13/2 06, 1/4 44, ⚭ 149.
- AARSLEV (Vindinge Hrd.): Grdj. *Rasmus Mathiesen*, ⚭ 40.
- AARSLEV (Nørre Aarslev) (Sønderhald Hrd.) pr. Randers: Grdj. *Søren Ohristensen*, 12/6 85, 1/4 34, ⚭ 19.
- AARSLEV (Sønder Aarslev) (Hasle Hrd.) pr. Brabrand: *Johannes Sørensen*, 10/8 05, 6/2 43, ⚭ Brabrand 215.
- AASTED (Harre Hrd.) pr. Durup: Grdj. *A. C. Sørensen Bysted*, 9/8 01, 1/5 46, ⚭ 31.
- AASTED (Horns Hrd.) pr. Kvissel: Grdj. *Chr. P. Christensen*, 20/2 81, 1/10 19, ⚭ Ravnhøj 23.
- AASTRUP (Falsters sønder Hrd.) pr. Stubbekøbing: Grdj. *J. M. A. P. Pust*, 14/9 86, 1/10 22, ⚭ Moseby 12 y.
- AASTRUP (Salling Hrd.) pr. Pejrup: Grdj. *Anders A. Andersen*, 17/12 88, 12/11 18, ⚭ Faaborg 391.
- AASTRUP (Gørding Hrd.), Terpling pr. Glejbjerg: Grdj. *Kristian Madsen*, 30/12 11, 1/6 43, ⚭ Glejbjerg 2.
- AASTRUP (Haderslev Hrd.) pr. Haderslev: Bygmester *Chr. Grodt*, 15/6 76, 1/8 20, ⚭ Haderslev 3098.
- AASUM pr. Odense: Grdj. *J. M. Møllegaard*, 14/9 76, 1/3 25, ⚭ Odense 1621.
- ABILD: Landm. *J. Sørensen*, 3/2 85, 7/7 26, ⚭ Tønder 417 x.
- ADSBØL pr. Graasten: Grdj. *J. O. Ferdinand*, 13/4 73, 16/5 28, ⚭ Graasten 1438.
- ADSLEV, Jeksen pr. Stilling: Konsulent *Bent Mickdahl*, ⚭ Jeksen 24.
- AGEDRUP, Bullerup pr. Agedrup: Grdj. *R. Lohmann Pedersen*, 13, ⚭ Dræby 44.
- AGERSKOV: Grdj. *L. Hansen Laurrup*, 4/3 93, 1/2 38, ⚭ Branderup 26.
- AGERSØ pr. Skælækør: *O. H. Orlsen*, ⚭ 30.
- AGGER pr. Vestervig: *Fisker P. Thøgersen*, 09, ⚭ Krik 37.
- AGGERSBORG pr. Aggersund: *N. G. Lindstrøm*, 10/6 96, 22/11 28, ⚭ Aggersund 42.
- AGNSØ, se Avnø.
- AGRI, Grønfeld pr. Feldballe: Grdj. *Niels S. Dam*, 6/1 82, 7/8 24, ⚭ Grønfeldt 16.
- AJDT pr. Thorsø: Grdj. *Michael Østergaard*, 3/7 83, 1/3 40, ⚭ Thorsø 85.
- AJSTRUP. Aistrup Distr. pr. Sulsted: Grdj. *M. Krogsgaard*, 1/11 45, ⚭ 15. Tylstrup Distr. pr. Tylstrup: Grdj. *Niels Thyssen*, 15/9 26, ⚭ Tylstrup 61.

- ALBÆK (Dronninglund Hrd.). V. Distr. pr. Præstbro: Savskærer *A. Rafn*, 8/2 40, f Præstbro 41. J. Distr., Voersaa pr. Agersted: Grdj. *Peter Simonsen*, Voersaa, 25/7 33, f Voersaa 24.
- ALBÆK (Støvring Hrd.), Vestrup pr. Randers: Grdj. *P. Holst Sommer*, 1/12 39, f Vestrup 30
- ALBØGE, Hallendrup pr. Trustrup: Grdj. *S. Andersen*, 6/5 90, 1/1 42, f Trustrup 33.
- ALLER, Skovhuse pr. Christiansfeld: Grdj. *A. Nielsen Bonde*, 14/2 93, 9/7 37, f Christiansfeld 248 y.
- ALLERSLEV (Voldborg Hrd.), Hegnholt pr. Lejre: Grdj. *Hans Jensen*, 21/1 85, 1/9 38, f Osted 75.
- ALLERSLEV (Baarsø Hrd.) pr. Grdj. *Ohr. Andersen*, 7/1 87, 35, f Enghave 65 x.
- ALLERUP pr. Højby E.: Forp. *Laurits Hansen*, f Davinde 45.
- ALLESTED: Grdj. *Hans Petersen*, 2/5 72, 23/7 18, f 75.
- ALLESØ pr. Odense: Grdj. *Jens Larsen*, 16/4 90, 25/4 44, f 18.
- ALLINDEMAGLE pr. Ringsted: Parcelist *S. J. Hansen*, 10/7 09, 1/10 46
- ALLING, Allinggaard pr. Laven: Grdj. *Jens Jensen*, 24/8 33, f Laven 23.
- ALMIND pr. Rindsholm: Grdj. *K. Langvad*, 20/1 87, 1/9 29, f Hvam, Kjellerup 11 x.
- ALMINDE: Grdj. *S. Parbo*. 9/11 70, 12/5 32, f 21.
- ALRØ pr. Horsens: Grdj. *J. P. Jensen*, 24/8 76, 1/11 25, f 1.
- ALS. N. Distr. pr. Fruerlund pr. Hurup Østj.: Grdj. *N. O. M. N. Glad*, 24/8 84, 17/7 28, f Ø. Hurup 16 S. Distr. pr. Als Østj.: *Boelsm. A. C. Hansen Hjorth*, 1/11 37, f 29.
- ALSLEV (Fakse Hrd.) pr. Karise: Grdj. *A. K. Andreassen*, 3/3 80, 2/4 30, f Karise 35.
- ALSLEV (Skast Hrd.), Vibæk pr. Varde: Grdj. *Vald. Hansen*, 13/1 86, 1/4 33, f Alslev 22.
- ALSTED (Alsted Hrd.) pr. Fjenneslev: Grdj. *Fr. Bülow*, 6/3 88, 1/5 34, f Alsted By 2
- ALSTED (Morsø Nørre Hrd.) pr. Nykøbing M.: Grdj. *J. N. Have*, 23/4 88, 1/4 25, f Tøving 25.
- ALSTRUP (Gislum Hrd.) pr. Ullits: *Byrial Tollestrup*, 27/4 00, 1/10 35, f Ullits 17.
- ALSTRUP (Hvetbo Hrd.) pr. Hjermitslev: Grdj. *C. Vejby*, 15/12 16, f V. Hjermitslev 39.
- ALSØNDERUP pr. Hillerød: Murerm. *J. David Nielsen*, 13/7 92, 1/1 41, f Bøgebakke 12 S. Distr., Næjede pr. Hilleød: Grdj. *Jørgen Mathiesen*, 14/7 93, 23/3 42, f Bøgebakke 18.
- ANDSAGER Andsager Distr., Kvie pr. Andsager: Grdj. *K. L. Knudsen*, 18/3 95, 15/10 34, f 31. Skovlund Distr., Krongaard pr. Mølby Midtj.: Grdj. *K. J. Kristensen*, 24/2 85, 1/10 30, f Skovlund 34. Stenderup Distr. pr. Krogager: *E. Karstoft Madsen Egn*, 21/10 04, 1/7 46, f Stenderup 1
- ANDST: Grdj. *P. M. Appel*, 25/1 00, 1/11 46, f St. Andst 58.
- ANHOLT: Købmd. *Peder Dahlgren*, 4/6 1900, 1/7 33.
- ANNISSE pr. Helsingø: Grdj. *H. P. Pedersen*, 19/4 99, 1/7 39, f 25
- ARNBORG: *C. Rahbek*, 26/7 89, 1/10 27, f 7.
- ARNINGE pr. Tilitte: Grdj. *A. Nielsen*, 19/2 82, 1/8 16, f 21
- ARRILD, Ruggbjerg pr. Arrild: Grdj. *N. Bergholt*, 27/2 79, 1/8 20, f 13.
- ARUP pr. Vesløs: Fiskeeksportmedhj. *R. Kær*, 24/3 14, 21/3 46, f Amtoft 15..
- AS, Aslökke pr. Juelsminde: Grdj. *J. Jensen Røjkjær*, 30/12 07, 1/1 38, f 3
- ASDAL pr. Hjørring: Grdj. *T. C. Christiansen*, 16/8 27, f Snevre 19.
- ASFERG pr. Bierregrav: *Martin Harbo*, 1/6 33, f 40.
- ASKØ: Grdj. *Johs. Pedersen*, 12/6 94, 1/4 24, f 5.
- ASMILD, Overlund pr. Viborg: Grdj. *Peder Jakob Pedersen*, 19/8 91, 18/5 35, f Viborg 1329.
- ASMINDRUP. N. Distr., Langerød pr. Fredensborg: Grdj. *Otto Jørgensen*, f Langstrup 36. S. Distr., Langstrup pr. Fredensborg: Grdj. *Johs. Johannesen*, 15/5 85, 1/2 28, f Langstrup 35. Ø. Distr., Torpen pr. Humlebæk: *Rantier C. M. Frydenfeldt*, 18/5 93, 1/3 41, f Humlebæk 90.
- ASMINDRUP (Nørre) (Ods Hrd.) pr. Asmindrup St.: Parcelist *H. J. Nielsen*, 22/9 92, 1/3 43, f 71 u.
- ASMINDRUP (Søndre) (Merløse Hrd.), Hellestrup pr. Holbæk: Partik. *Laurits Jørgensen*, 1/11 12, f Søstrup 122.
- ASNÆS: Parcelist *N. O. Nielsen*, 1/1 29, f 179.
- ASP pr. Struer: *Niels Nørby*, 1/1 38, f Linde 41 y
- ASPERUP: Grdj. *S. T. Knudsen*, 1/10 16, f 84.
- ASSERBALLE pr. Fynshav: Grdj. *Jens Jørgensen Jensen*, 24/12 93, 1/4 33, f Fynshav 30.
- ASSING pr. Kibæk: *Ole Vestergaard Olsen*, 5/4 72, 18/6 18, f Kibæk 57.
- ASTRUP (Vennebjerg Hrd.), Sandager pr. Hjørring: Grdj. *Jens Mikkelsen*, 7/3 40, f 4.
- ASTRUP (Hindsted Hrd.) pr. Arden: Grdj. *J. O. J. Thygesen*, 15/7 78, 1/6 29, f 46.
- ASTRUP (Ning Hrd.) pr. Aarhus: Grdj. *H. Monberg Mikkelsen*, 14/10 96, 26/1 39, f Solbjerg 53.
- AULUM. N. Distr.: *H. Jensen Kronborg*. S. Distr.: *N. Langballe Nielsen*, 19/12 86, 1/6 32.
- AUNEDE: Proprietær *P. A. Pedersen*, 21/11 82, 1/2 25, f Ullerslev 16.
- AUNING: Cigarhandler *E. R. Andersen*, 15/3 32, f 9.
- AUNSLEV pr. Hjulby: Grdj. *Peter Th. Rasmussen*, f Skalkendrup 27 Aunslev Dyrehave: *O. S. Christensen*.
- AVERNAKØ pr. Faaborg: Grdj. *Rs. P. Rasmussen*, 18/5 85, 1/2 20, f Faaborg 2202.

- AVERSI pr. Haslev: Grdj. *S. O. Petersen*, 14/1 83, 20/12 27, f Tybjerg 75.
 AVNSØ pr. Svebølle: Grdj. *N. P. Saxtoft*, 30/4 84, 1/6 19, f Viskinge 41.
 RAAGØ pr. Assens: Grdj. *S. Hansen*, 24/11 92, 26/3 27, f Husby 511.
 BAARSE pr. Præstø: Grdj. *Niels Jensen*, 21/4 92, 18/5 42, f 2.
 RAKKENDRUP, se Gørlev.
 BALLE pr. Silkeborg: Grdj. *Morten Vad*, 31/5 86, 1/7 25, f Balle Kirkeby 5.
 BALLERUP: Kommunerører *F. L. Jensen*, 3/6 94, 1/5 45, f 219.
 BALLING: Grdj. *Niels Pedersen*, 30/4 95, 1/12 42, f 50.
 BALLUM: Landm. *H. Boysen Larsen*, 19/11 79, 1/7 40, f 27.
 BALSLEV pr. Ejby: Grdj. *Iver Iversen*, 3/5 44.
 BANDHOLM, se Østoft N Distr.
 BARLØSE pr. Assens: Grdj. *L. H. Andersen*, 15/5 80, 23, f Salbrovad 100.
 BARRIT, Breth pr. Barrit:
 f 16. Staksrode pr. Barrit: Grdj. *H. Jensen Knudsen Dam*, 13/2 80, 7/10 32, f Staksrode 2. Grdj. *A. Thorborg*, 27/12 92, 15/12 26, f 84.
 BAVELSE, Atterup pr. Glumsg: Grdj. *Fr. Hansen*, 11/3 80, 21/12 21, f Glumsg 131.
 BEDER: Karetmager *S. P. Pedersen*, 2/9 79, 1/4 33, f 41.
 BEDERSLEV pr. Kappendrup: Grdj. *N. Simonsen*, 15/1 35, f Uggerlev 26.
 BEDSTED (Hassing Hrd.) pr. Bedsted Thy: Grdj. *Peder Pedersen*, 27/12 86, 25, f 33.
 BEDSTED (Sdr Rangstrup Hrd.), Ø. Terp pr. Bedsted: Grdj. *M. O. Brodersen*, 11/8 87, 20, f Bedsted Lø 7.
 BEJSTRUP pr. Aggersund: *Ohr. Nielsen*, 3/6 11, 28/12 44, f 14.
 BELDRINGE pr. Præstø: Grdj. *Johs. Johansen*, f Præstø 60 x.
 BELLINGE, Sædekildegaard pr. Fruens Bøge: Grdj. *E. M. Pedersen*, 21/9 05, 20/12 40, f 212.
 BENLØSE pr. Ringsted: Grdj. *Jørgen Jørgensen*, 24/9 70, 1/8 05, f Ringated 339.
 BESSER pr. Tranebjerg Samsø: Grdj. *Peter Jensen*, 3/11 75, 1/7 27, f Tranebjerg 180 b.
 BEVTOFT: Rentier *W. Nissen*, 27/8 72, 1/8 20, f 13.
 BIERSTED, Nørhøne Distr. pr. Vadum: Grdj. *Otto Pilgaard*, 1/1 17, f Nørhøne 19. Biersted Distr.: *Boelsmd. J. P. Jeppesen*, 1/4 23.
 BIGUM pr. Onsil: Grdj. *C. Marius Munk*, 19/3 87, 1/10 28, f Klejtrup 18 y.
 BILLUM: Grdj. *P. C. H. Sørensen*, 4/5 77, 17/9 28, f 46.
 BINDERUP, St. Biderup pr. Østrup: Grdj. *Chr. Pedersen*, 14/2 66, 15/10 12, f 4.
 BINDSLEV: Grdj. *Anton Pedersen*, 5/10 89, 14/8 26, f 51.
 BIRKENDE pr. Langeskov: Grdj. *R. Knudsen*, f Marslev 162.
 BIRKERØD V. Distr.: *J. C. Bentzen*, 26/1 77, 1/6 18, f 143. Ø. Distr.: Sandbjerg pr. Hørsholm: Grdj. *Chr. L. Hansen*, 24/2 85, 1/10 38, f Hørsholm 1240.
 BIRKET pr. Torrig: Grdj. *Sofus Knudsen*, 6/1 39, f 89.
 BISLEV pr. Nibe: Grdj. *Jens Mark*, f 6.
 BJERGAGER, Dyngby pr. Boulstrup: Grdj. *Magnus Laurssen*, 1/1 45, f Randlev 54.
 BJERGBY (Tudse Hrd.) pr. Mørkøv: Grdj. *Lars Larsen*, 1/3 39, f Mørkøv 169.
 BJERGBY (Vennebjerg Hrd.) pr. Hjørning: Grdj. *A. J. Møtgaard*, 1/6 28, f 49.
 BJERGBY (Morsø Nørre Hrd.) pr. Erslev: Grdj. *K. Krogh*, 6/10 93, 1/10 38, f 33.
 BJERGSTED pr. Jyderup: Grdj. *Thorvald Carlsen*, 19/9 98, 1/7 39, f Jyderup 180.
 BJERNEDE, Fuldby pr. Sørg: *L. Ohristoffersen*, 18/3 79, 15/11 32, f 4 y.
 BJERNING pr. Haderslev: Grdj. *H. P. Ohristiansen*, 30/9 83, 10/8 32, f Haderslev 2894.
 BJERRE (Bjerge Hrd.), Sdr. Bjerre pr. Braaskov: Grdj. *Emil Lauritzen*, 12/3 89, 19/10 38, f 33.
 BJERREBY: Grdj. *R. M. Nielsen*, 7/1 98, 1/1 36, f Landet 107.
 BJERREGRAV, se Vester og Øster Bjerregrav.
 BJERRING pr. Bjerringbro: Grdj. *O. O. Ohristensen Møller*, 2/10 91, 15/6 26, f Bjerringbro 154.
 BJOLDERUP pr. Bolderslev: Grdj. *A. Jørgensen*, 25/6 96, 1/11 41, f Hjordkær 6515.
 BJÆRGE (Sønder): *Jul Th. Hansen*, 10/3 94, 1/10 33, f Sønderbjerg 36.
 BJÆVERSKOV: Grdj. *M. Petersen*, 10/1 76, 1/7 17, f 13.
 BJØRNØ LANDDISTRIKT pr. Faaborg: Grdj. *H. E. A. Hansen*, 21/3 95, 1/1 28, f Faaborg 2102.
 BLAAHØJ: *H. O. Østergaard Therkildsen*, 2/11 96, 1/5 37, f 43.
 BLEGINN pr. Hørring: Grdj. *J. R. Jensen*, 16/3 18, f 8.
 BLENSTRUP pr. Skørping: Grdj. *L. J. Østergaard*, 31/3 99, 1/4 29, f 1.
 BLIDSTRUP (Holbo Hrd.), Koldsbæk pr. Helsing: Grdj. *Peter Svendsen*, 12/10 85, 1/12 36, f Raageleje 77.
 BLIDSTRUP (Morsø Sønder Hrd.) pr. Ø. Assels: Forpagter *S. J. Mikkelsen*, 26/5 98, 1/9 38, f Ø. Assels 27.
 BLOUSTRØD, Øvre Distr. pr. Lillerød: *Johs. Jørgensen*, 1/4 22, f Allerød 83.
 Nedre Distr., Sjølsmark pr. Hørsholm: *P. C. Nielsen*, 30/3 07, 1/4 46, f Karleho 78 u.
 BLÆRE: Murer *K. Sommer*, 1/1 36, f 13.
 BODDUM pr. Hurup Thy: Grdj. *N. Hove*, 29, f Doverodde 29.
 BODILSKER pr. Neksg: Møllejejer *J. M. Marcker*, Balka, 31/12 80, 1/1 35, f 8 x.
 BOESLUNDE: Grdj. *N. O. Olsen*, 6/10 77, 8/12 31, f 65.

- BOGØ pr. Boggø S.: Grdj., Ritmester A. Andersen, 12/5 86, 1/9 40, f 32.
- BORBJERG. V. Distr. pr. Holstebro: Grdj. J. Bjerre, 15/6 23, f Mejrur 11 Ø. Distr. pr. Holstebro: Boelsmd. J. Frølund, 1/10 13, f Skave 17.
- BORDING. N. Distr.: O. P. Nielsen, 11/6 01, 1/12 41, f 7 u. S. Distr.: J. Jensen, 18/11 10, 1/10 46.
- BORRE, Aalebæk pr. Borre: Grdj. Karl Petersen, 16/10 76, 1/4 13, f Borre 2102.
- BORRIS (Sønder) (Bølling Hrd.). V. Distr.: Grdj. J. K. Jensen, 1/1 25, f 41. S. Distr.: Grdj. J. K. Jensen, 6/11 29, f 80.
- BORRIS (Nørre) (Fjends Hrd.) pr. Sparkær: Grdj. T. Sørensen Lahn, 18/7 00, 1/1 40, f Sparkær 7.
- BORUM pr. Mundelstrup: Grdj. Alfred Jørgensen, 21/12 98, 1/3 40, f 5.
- BORUP (Ramsø Hrd.), Gammerød pr. Borup: Grdj. Marius Jensen, 19/6 95, 1/3 44, f 70 y.
- BORUP (Støvring Hrd.), Nr. Borup pr. Randers: Grdj. K. F. Fisker, 7/2 95, 23/12 30, f Raasted 50.
- BOV. V. Distr. pr. Padborg: Smedem. J. Chr. Meyer, 21/4 86, 1/12 39, f Padborg 235. Ø. Distr. pr. Padborg: Grdj. J. C. Lenger, 26/11 83, 4/5 27, f Krusaa 517.
- BOVENSE pr. Ullerslev: Grdj. J. P. J. Nielsen, 9/1, 1/6 24, f Skalkendrup 85.
- BOVRUP: Grdj. R. T. Eggertsen, 28/1 67, 15/12 21, f 8224.
- BRAABY: Parcellist A. P. Larsen, 18/9 96, 1/11 44, f Konradsfeld 77.
- BRABRAND. N. Distr., True pr. Brand: Grdj. P. R. Frandsen, 16/4 10, 8/8 39, f True 14. S. Distr.: Grdj. A. Sørensen Andersen, 20/9 91, 1/10 36, f 164.
- BRAHETROLLEBERG. N. Distr. pr. Haagerup: Grdj. P. Hansen Kløverpris, 22/12 73, 28/2 19, f Højrup 128. S. Distr. pr. Korinth: Grdj. K. M. S. Lundsfrøj, 23/2 96, 1/4 43, f Korinth 6.
- BRAMDRUP (Nr. Bramdrup) pr. Kolding: Smedemester L. Jørgensen, 10/11 97, 1/1 42, f 37.
- BRAMMINGE: Grdj. P. J. Bria, 9/12 84, 1/11 30, f 83.
- BRANDE: Uddeler Chr. P. Midtgaard, 16/9 66, 18/3 21, f 13. Grarup pr. Brande: M. J. P. Mathiasen, 26/3 95, 15/11 45, f 299. Kerby pr. Brande: Landm. K. N. Arvad, 1/11 76, 2/10 30, f Uhre 5 y. Skærlund pr. Brande: Skov Jensen, 14/7 71, 20/10 13, f 74 x.
- BRANDERSLEV pr. Harpelunde: Grdj. A. Strandsholt, 15/5 86, 1/3 28, f Sandby 66.
- BRANDERUP, Rurup pr. Toftlund: Grdj. A. Gaarde, 18/12 74, 1/8 20, f Toftlund 163 v.
- BRARUP, Lundby pr. Alslev: Grdj. L. E. R. Hilleke, 24/7 87, 1/12 22, f Ønslev 51 y.
- BREDE pr. Bredebro: H. Nielsen Setstrup, 29/11 97, 1/8 44, f Bredebro 55 u.
- BREDSTEN, Kærbølling pr. Bredsten: Grdj. O. C. Bruun, 10/1 81, 1/4 36, f 47.
- BREDSTRUP pr. Pjedsted: Forpagter F. H. Sørensen, 3/8 39, f 23. Kongsted pr. Fredericia: Grdj. Chr. H. Frydendahl, 1/5 43, f 36.
- BREGNET pr. Rønde: Snedkerm S. Nielsen, 1/9 36, f Rønde 78.
- BREGNING. V. Distr. pr. Spjald: Martin Møller, 1/7 45, f Spjald 28. Ø. Distr., Randbæk pr. Spjald: Kristen Andersen, 3/9 15, f Spjald 42.
- BREGNINGE (Musse Hrd.), Underup pr. Kettinge: Grdj. Chr. Th. Pedersen, 4/1 81, 1/11 23, f Herridslev 15.
- BREGNINGE (Skippinge Hrd.), Højsted pr. Eskebjerg: Grdj. Peder Pedersen, 10/10 93, 1/7 37, f Eskebjerg 34.
- BREGNINGE (Sunds Hrd.). V. Distr. pr. Landet: Statshusmand A. Sørensen, 4/2 96, 1/8 32, f Landet 109. Ø. Distr. pr. Trøense: Rentier E. J. Knudsen, 10/12 88, 1/1 40, f Trøense 85.
- BREGNINGE (Ærgø Hrd.) pr. Ærøskøbing: H. P. Lauritsen, 14/2 85, 15/7 41, f Vindebal 140.
- BRENDERUP. N. Distr. pr. Høse: fhv. Propr. O. E. Simonsen, 20/1 81, 27/7 36. S. Distr. pr. Brenderup F.: Grdj. Asger Hansen, 41, f 32.
- BRINGSTRUP pr. Ringsted: Grdj. H. H. Christensen, 1/6 44.
- BROAGER: Grdj. J. Slot, 16/6 88, 7/6 29, f 120. Egernsund Distr. pr. Egernsund: Kaptajn Peter N. Høy, 30/11 80, 1/4 41, f Egernsund 46. Skelde Distr. pr. Skelde: Grdj. O. Mathiesen, 17/6 76, 1/12 27, f 232 x.
- BROBY pr. Sorø: C. Hansen, 13/8 90, 2/12 32, f 16.
- BROMME, L. Eberup pr. Slagelse: Grdj. Gustav Hansen, 23/5 83, 2/12 32, f Neshyskov 35.
- BRORSTRUP, Mejby pr. Arden: Grdj. A. Andersen, 6/2 88, 1/11 45, f Mejby 36.
- BROVST V. Distr.: Marius P. Knøsgaard, 4/7 77, 20/10 34, f 7. Ø. Distr. pr. Arentsminde: Grdj. H. M. Nielsen, 18/3 98, 1/1 45, f Arentsminde 22 a.
- BRUDAGER pr. Vejstrup: Grdj. Th. Nielsen, 28/8 82, 1/9 27, f Vejstrup 40.
- BRYLLE. N. Distr. pr. Tommerup: Grdj. J. A. Jensen, 5/8 95, 1/4 35, f Hellinge 136. S. Distr. pr. Tommerup: Grdj. J. M. V. Jensen, 13/6 85, 25/1 39, f Verninge 118.
- BRYRUP: Karl Tolstrup, 28/7 78, 1/1 24, f 35.
- BRÆNDEKILDE pr. Bellinge: Grdj. N. O. Nielsen, 18/9 69, 4/12 16, f Bellinge 52.
- BRØNDBYVESTER pr. Glostrup: Grdj. Søren Chr. Sørensen, 14/1 84, 1/5 23, f 203.
- BRØNDRYØSTER pr. Glostrup: Gaardforp. O. J. Kortsen, 3/7 94, 1/7 45, f Rødovre 1043.

- BRØNDUM (Store) pr. Skørping: Grdj. *Ohr. Andersen*, 18/12 76, 15/5 34, f Store Brøndum 23
- BRØNDUM (Skads Hrd.) pr. Guldager: Grdj. *H. Lund Sørensen*, 27/2 98, 39, f 7.
- BRØNDUM (Hindborg Hrd.): Forp. *O. G. Møller Lidegaard*, 9/4 10, 1/11 44, f Hvidbjerg Skive 4.
- BRØNS: Grdj. *N. O. Truelsen*, 8/1 04, 1/4 45, f 1
- BRØRUP: Grdj. *K. A. Schmidt*, 15/4 29, f 70.
- BÜDERUP pr. Støvring: Grdj. *Ohr. Christensen*, 1/3 40, f Støvring 92.
- BUERUP, Uglerup pr. Jyderup: Grdj. *Rasmus Eriksen*, 4/3 79, 1/9 23, f Lykkebjerget 26.
- BUR: Grdj. *Johs. Poulsen*, 1/4 41, f 31.
- BURKAL pr. Bylderup Bov: Statshusm. *M. M. Johansen*, 7/5 97, 1/5 45, f Bylderup 7157. Rens pr. St. Jyndeved: Landmand *M. Sørensen*, 13/2 88, 1/10 26, f St. Jyndeved 4376.
- BURSØ: Grdj. *H. Olsen*, 12/9 83, 22, f 26.
- BUTTERUP pr. Regstrup: Købmand *A. J. Andersen*, 1/4 17, f Tuse 18.
- BYLDERUP, Lændemark pr. Bylderup Bov: Grdj. *A. O. Hansen*, 13/7 85, 1/7 41, f 7202.
- BYRUM: Grdj. *N. J. A. Larsen*, f 21.
- BÆKKE: Grdj. *H. J. Dam Otlesen*, 21/2 01, 1/3 46, f 84.
- BÆLUM: Sparekassebog. *Kr. Vald. Jensen*, 1/8 35, f 29.
- BØLLING pr. Kongsholm: Grdj. *N. Dalgaard*, 22/4 31, f 4.
- BØRGLUM. V. Distr. pr. Vittrup: Grdj. *Jens Madsen*, 1/1 27, f Vittrup 30 Ø. Distr. pr. Vraa: Grdj. *V. S. Gregersen*, 1/10 45, f Børglum 25.
- BØSTRUP pr. Lejnbølle: Grdj. *H. P. Ohri-stensen*, 26/1 80, 1/6 16, f Tranekær 151.
- BØVLING. V. Distr. pr. Ulfborg: Opsynsmand *I. J. Isaksen*, 30/4 36, f Fjaltring 28 x. Ø. Distr. pr. Faare: Grdj. *O. Ohri-stensen*, 5/8 79, 15/6 11, f Bøvling 10.
- DAASTRUP, Assingløse pr. Viby S.: Grdj. *O. Hønsen Markussen*, 27/6 92, 1/4 43, f Osted 55
- DAL pr. Svendstrup J.: Grdj. *S. Rytter Pedersen*, 14/1 66, 11/4 13, f Svendstrup 37.
- DALBY (Fakse Hrd.), Viverup pr. Fakse: Grdj. *Rasmus P. Olsen*, 12/1 92, 15/10 25, f Storkebæk 11.
- DALBY (Nørre Dalby) (Ramsø Hrd.) pr. Borup: Grdj. *Frede Bro Jørgensen*, 3/11 99, 1/12 38, f Borup 42 y.
- DALBY (Bjerge Hrd.), Hørsnap pr. Dalby: Grdj. *N. P. Sørensen*, 22, f Dalby 100.
- DALBY (Nr. Tyrstrup Hrd.) pr. Kolding: Grdj. *Peter Damkjær*, 17/12 00, 1/9 46, f 22.
- DALBY (Hatting Hrd.), se Store Dalby.
- DALBYNEDER, Dalbyneder pr. Havnadal: Grdj. *Th. K. Thomassen*, 6/3 98, 1/10 39, f Dalbyover 40.
- DALBYOVER: Grdj. *R. Andersen*, 14/7 89, 1/6 25, f 29.
- DALER: Forp. *Andreas Jensen*, 16/5 03, 1/9 36, f 25.
- DALLERUP, Sorring pr. Toustrup. V. Distr.: *Niels Jensen*, 1/4 43, f Sorring 33. Ø. Distr.: Grdj. *Johs. Jensen*, 1/1 24, f Laasby St. 53.
- DALUM. V. Distr. pr. Fruens Bøge: Partikulier *P. J. Petersen*, 25/9 77, 1/10 35, f 427. Ø. Distr. pr. Hjallesø: Grdj. *R. P. Rasmussen*, 16/9 83, 10/5 33, f Dalum 248
- DAMSHOLTE, Frønderup pr. Stege: Grdj. *P. E. Rasmussen*, 22/8 96, 1/1 35, f Stege 6074.
- DANNEMARRE: Grdj. *P. A. Jensen*, f 8 x.
- DARUM pr. Bramminge: *Harald Jepsen*, 1/4 87, 1/4 44, f 45.
- DAUBJERG, Engedal pr. Viborg: Grdj. *Niels Kr. Faarbæk*, 12/2 85, 1/1 26, f Sjørup 17.
- DAUGAARD: Grdj. *P. Laursen Pedersen*, 3/7 80, 1/10 36, f 47.
- DAVINDE pr. Marslev: Grdj. *J. Oorn-tussen*, 19, f 55.
- DEJBJERG, Rabjerg pr. Lem: Grdj. *L. Poulsen Sandager*, 1/1 36, f Lem 66.
- DIERNISSE pr. Katterød: Grdj. *Hans Hansen*, 20/11 80, 1/4 14, f Faaborg 348.
- DOLLERUP. Syd. Distr., Stanghede pr. Viborg: Grdj. *D. Frits Langvad*, 28/6 74, 1/4 24, f Skelhøje 3 u. Nordø. Distr., Hald Ege pr. Viborg: Depot-ass. *Ohr. Andersen*, 28/1 00, 1/4 34, f Viborg 323 v.
- DOMMERBY pr. Højslev: Grdj. *A. O. J. Ravn*, 14/6 93, 8/10 31, f 3.
- DOVER. Sydøst. Distr., Hemstok pr. Skanderborg: Grdj. *Arne Baastrup-Nielsen*, 11/5 42, f Foerlev 3. Nordvestl. Distr. pr. Ry St.: *Murerm. Oskar Mikkelsen*, 10/8 33, f Ry 88.
- DRAABY (Horns Hrd.). N. Distr., Skoven pr. Jøgerspris: Grdj. *O. Larsen*, 6/1 69, 1/4 03, f Kulhus 19. S. Distr., Neder Draaby pr. Jøgerspris: Grdj. *Lars Peter Jensen*, 7/6 86, 1/7 34, f Jøgerspris 43
- DRAABY (Mols Hrd.). V. Distr., Lyngsbæk pr. Ebeltoft: Grdj. *K. A. R. Holst*, 13/3 77, 1/4 30, f Ebeltoft 164. Ø. Distr. pr. Ebeltoft: Grdj. *F. T. Pedersen*, 24/4 89, 1/3 23, f 15.
- DRAABY (Sønder) (Morø Sønderrd.). Sdr. Draaby pr. Nykøbing M.: Grdj. *J. Filtenborg*, 9/2 76, 1/4 29, f Sønder Draaby 31.
- DRAGSTRUP pr. Solbjerg M.: Grdj. *K. G. Houmøller*, 16/5 09, 1/4 45, f Ø. Jølhy 6.
- DREJØ: Grdj. *R. M. Henningsen*, 1/4 42, f Svendborg 5114.
- DRESLETTE pr. Flemjløse: Grdj. *H. H. R. Stougaard*, 13/3 83, 28/1 25, f Snav 5.
- DRIGSTRUP pr. Kerteminde: Grdj. *S. Andersen*, 19, f Kerteminde 25.
- DRONNINGBORG LANDSOGN pr. Ran-

- ders: Snedker N. P. Pedersen, 12/5 77, 1/4 30, f Randers 1608.
- DRONNINGLUND pr. Hjallerup: fhv. Grdj M. N. P. K. Mogensen, 16/12 73, 26/6 30, ff Hjallerup 41. Bolle pr. Rørholt: Grdj. O. Schioldan, 1/2 22, f Rørholt 17. Asaa: Murermester J. Asby, 20/3 79, 1/1 26, ff Asaa 46. Ørøp: Cyklehd. V. K. Wücke, 13/8 00, 1/10 42, f 102. Dorf pr. Hjallerup: Grdj. Kr. Thomsen, 21/9 22, f Thorup 26.
- DRØSSELBJERG, Mullerup pr. Slagelse: Grdj. H. J. O. Jørgensen, 14/4 91, 15/11 39, f Mullerup 14.
- DURUP (Harre Hrd.): Grdj. J. Jensen Kolding, 6/6 96, 1/7 45, f 44.
- DURUP (Gislum Hrd.) pr. Nørager: Peder Marinus Bjørn, 11/9 94, 1/5 34, f Gl. Nørager 14.
- DYBBØL pr. Sønderborg: Grdj. T. Kæstel, 8/11 71, 10/8 28, ff Sønderborg 213.
- DYBE pr. Ramme: Murerm. J. K. Nielsen, 1/1 36, f 12.
- DØLBY pr. Hem: Grdj. Thomas Nielsen, 3/1 77, 1/11 34, f 13.
- DØLLEFJELDE pr. Kettinge: Grdj. Laur. Ebbe, 13/1 93, 1/8 42, f 18 v.
- DØSTRUP (Lø Hrd.) pr. Døstrup Sdrj.: Grdj. O. Olesen, 19/2 75, 1/12 22, f 23.
- DØSTRUP (Gislum Hrd.) pr. Døstrup Himmerland: Gartner Poul Vestergaard, 31/8 93, 1/4 23, f Døstrup 32.
- EBDRUP pr. Kolind: Grdj. E. Thuesen, 5/2 94, 1/7 31, f Astrup-Ebdrup 26.
- EBELTOFT LANDSOGN, Skovgaarde pr. Ebeltoft: Grdj. R. Andersen, 30/3 59, 18/5 07, f 116.
- EGAA, Skæring pr. Hjortshøj: Grdj. P. Krause Kjær, 9/11 84, 1/7 27, f Skæring 3.
- EGEBJÆRG, Høkerup pr. Braade: Gaardbest. T. Larsen, 1/6 36, f 45.
- EGEN pr. Guderup: Husm. J. Hansen Frandsen, f Guderup 82.
- EGENS pr. Rønne: Grdj. A. E. Pedersen, 20/8 98, 1/6 44, f Vrinders 22.
- EGENSE pr. Egense: Sogneraadsmnd., Grdj. H. P. M. Nielsen, 1/9 38, f Svendborg 1098.
- EGERSUND, se Broager.
- EGESLEV MAGLE pr. Tjæreby: Grdj. Chr. Petersen, 15/6 74, 15/7 31, f 35.
- EGHOLM, se Aalborg Frue Landsogn.
- EGTVED, N. Distr., Vork pr. Egved: Grdj. K. Bruun Knudsen, 18/3 08, 15/10 45, f Vork 20. S. Distr.: Grdj. Søren Olesen, 4/12 83, 1/9 33, f 36.
- EGVAD (Bølling-Nørre Hrd.) pr. Tarm: Grdj. M. Debel, 1/11 28, f Tarm 66.
- EGVAD (Sdr. Rangstrup Hrd.), Øbening pr. Hellevad: Grdj. Jacob Hansen, f Hellevad 27.
- EJBY (Ramsø Hrd.) pr. Lille Skensved: Grdj. J. R. Jørgensen, 4/9 70, 1/4 11, f 11.
- EJBY (Vends Hrd.): Husejer A. Christensen, 1/1 00, f 51.
- EJDRUP pr. Halkær: Grdj. Jacob Jacobsen, 1/1 28, f Vægger 30.
- EJERSLEV pr. Nykøbing M.: Grdj. A. Jensen, 10/12 96, 4/11 21, f Hesselbjerg 10.
- EJLBY pr. Guldbjerg: Grdj. Mads Nielsen, 5/9 70, 29/5 12, f Sørslev 44.
- EJSING pr. Vinderup: Grdj. N. O. Mortensen, 15/3 35, f 28.
- EJSRUP, N. Distr., Gludsted pr. Ejstrupholm: Husm. Mads Kristian Rasmussen, 25/5 91, 1/10 34, f Gludsted 2. S. Distr. pr. Ejstrupholm: Edvard Jensen, 6/4 88, 1/2 29, f Ejstrupholm 22.
- ELEV pr. Lystrup St.: Grdj. Gunnar Ovesen, 8/2 96, 1/5 34, f Elsted 39.
- ELLESTED: Grdj. Karl Valdemar Hansen, f Ørbæk 214.
- ELLIDSHØJ: Grdj. J. Hæsum Svendsen, 1/12 34, f 25.
- ELLING, N. Distr., Jerup Hede pr. Jerup: Husejer Emil Pedersen, 4/9 92, 25/3 35, f Jerup 12. S. Distr., Strandby pr. Frederikshavn: Arbejdsform. A. N. Ohr, Nielsen, f 11.
- ELLINGE pr. Ullerslev: Grdj. R. J. Hansen, 85, 29/3 14, f Fjerritslev 57.
- ELMELUNDE pr. Stege: Grdj. J. Audun Jørgensen, 20/3 93, 15/2 38, f Stege 3045.
- ELSBORG pr. Rødkærsbro: Grdj. C. Hansen, 15/10 93, 1/5 25, f Rødkjærsbro 12.
- ELSTED pr. Lystrup St.: Partikulier J. P. V. Buttenschøn, 20/9 72, 10/11 38, f Lystrup 33.
- ELSØ pr. Nykøbing M.: Grdj. Nic. S. Nørgaard, 2/12 94, 27/1 26, f 3.
- ELTANG, Bramdrupdam pr. Bramdrup: Kr. Bertelsen, 20/10 83, 4/10 19, f Bramdrup 34.
- EM pr. Vraa: Grdj. P. M. Mortensen, 15/4 46.
- EMMERLEV, Sdr. Sejerslev pr. Højer: Grdj. L. Eriksen, 22/11 76, 15/11 20, f Højer 78.
- ENDELAVE pr. Horsens: Grdj. Jens M. Hansen, 5/1 00, 1/1 43, f 7.
- ENDERSLEV pr. Haarlev: Grdj. N. C. Aagaard Olsen, 23/9 02, 1/1 39, f Nørrelund 14.
- ENGBJERG pr. Strande: Grdj. P. Knudsen, 1/1 31, f Hygom 9.
- ENGESTOFTE, Forneby pr. Saksøbing: Grdj. E. Romme, 18/12 08, 1/7 42, f Vaabensted 1027.
- ENGESVANG: Fabrikant Magnus Dahl, f 25.
- ENGUM, Assendrup pr. Daugaard: Grdj. J. O. Bjerregaard, 22/7 98, 15/12 37, f Assendrup 27.
- ENSLEV (Nørre Hrd.), Kirial pr. Grenaa: Husm. N. A. Thygesen, 26/3 93, 1/12 45, f Kirial 15.
- ENSLEV (Gerlev Hrd.) pr. Gerlev J.: Husm. O. Vinther, 15/7 97, 1/2 29, f Stangerum 22.
- ENSTED, Lillehave pr. Aabenraa: Grdj. H. Skau, 5/9 80, 30/8 20, f Stubbæk 6308.
- ERRINDLEV: M. H. Pugerup, 10/8 91, 27, f 11 y. Sjælstofte Distr. pr. Rødby: Grdj. H. Jørgensen, 26/10 83, 28, f 30 y.

- ERRITØ pr. Fredericia: Grdj. N. Kjør Lassen, 25/8 85, 1/7 17, f. 21.
- ERSLEV: Grdj. K. Østergaard Olesen, 27/9 03, 1/12 41, f. Ø. Jølyb 111.
- ESBØNDERUP pr. Esrom: Grdj. Niels Olsen, 20/5 77, 15/6 37 f. Esrom 32.
- ESKILDSTRUP (Falsters Nørre Hrd.), Sprup pr. Eskildstrup: Grdj. R. Hansen Hare, f. 44
- ESKILDSTRUP (Merløse Hrd.): se Kirke Eskildstrup.
- ESPE: J. O. D. Jensen, 7/6 97, 1/1 32, f. Vantage 141.
- ESSENBÆK, Assentoft pr. Volk Mølle: Handelsm. C. Andersen Christensen Dyrby, 1/7 37, f. Assentoft 38.
- ESTRULUND, St. Sjørup pr. Ørsted: Rentier J. C. S. Rasmussen, 5/12 72, 1/3 28, f. St. Sjørup 1.
- ESTVAD pr. Rønbjerg: Grdj. J. C. Jensen, 19/5 25, f. Rønbjerg 18.
- EVERDRUP pr. Bøgesø: Grdj. J. J. Jensen, 13/2 75, 1/10 26, f. 25.
- FAABORG, V. Distr. pr. Varde: Detailist N. F. Nielsen, 11/2 79, 1/1 27, f. 6. Ø. Distr. pr. Agerbæk: Husm. J. C. Christensen, 6/8 91, 1/7 32, f. Agerbæk 63.
- FAABORG LANDDISTRIKT, se Bjørnsø FAARDRUP, Snekkerup pr. Flakkebjerg: Grdj. A. J. Olsen, 23/6 95, 1/10 32, f. Flakkebjerg 66
- FAAREVEJLE pr. Faarevejle St.: Grdj. C. Madsen, 28/1 25, f. 111.
- FAARUP (Sabro Hrd.), Kvotrup pr. Mundelstrup: Grdj. J. H. N. Leth, 17/8 75, 1/9 23, f. Faarup 46.
- FAARUP (Nørhald Hrd.): Teglværksbest. R. Skovhøj, 1/2 33, f. 10.
- FABJERG pr. Lemvig: Grdj. C. Borum, 1/3 33, f. 9.
- FAKSE: Sygekasseskasserer E. Chr. Jensen, 20/3 02, 1/4 33, f. 272
- FALKERSLEV, Virket pr. Eskildstrup: Grdj. L. Larsen Strange, f. 13 x.
- FALLING: Grdj. Helge Brandbyge, 20/2 07, 31/3 44, f. 18.
- FALSLEV pr. Mariager: Statshusm. J. Jacobsen, 23/4 96, 23/5 40, f. Cementcentralen 23.
- FANEFJORD, Dame pr. Askeby: Smedemester J. C. Christensen, 1/11 71, 1/6 22, f. Dame 153.
- FANGEL: Grdj. Hans M. Ejlersen, 8/7 04, 25/9 42, f. Bellinge 241.
- FARENDRØSE: Grdj. Hans Hyldegaard, 1/11 85, 1/4 40, f. Hjelmsø 35.
- FARSTRUP, Staun pr. Sebbersund: Grdj. P. Chr. Skriver Jensen, 1/2 35, f. Kølby 6 v.
- FARSØ, N. Distr.: Grdj. Karl Holme, f. 52 u. S. Distr.: Grdj. B. C. Bertelsen, 26/5 25, f. Fandrup 12.
- FARUM: Rentier Knud Erichsen, 12/3 78, 1/10 21, f. 99.
- FARUP pr. Ribe: Grdj. Elias Lassen, 10/7 83, 1/1 34, f. 24.
- FASTER pr. Skern: Grdj. J. L. Jansen, 1/1 33, f. 7.
- FAUSING, Grund pr. Allingåbro: Grdj. L. C. Larsen, f. Allingåbro 38
- FEJØ: Grdj. N. Jacobsen, 28/10 69, 16, f. 35.
- FELDBALLE, Taastrup pr. Feldballe: Grdj. J. Udsen, 13/9 77, 1/10 28, f. 23.
- FELDINGBJERG pr. Stoholm: Centralbest. Jens Kr. Vodsgaard, 5/11 85, 1/11 33, f. Centralen.
- FELSTED pr. Felsted: Grdj. M. Asmusen, 19/4 66, 30/8 20, f. 7636. Traasbøl-Kiding-Grøngrøft Distr., Traasbøl pr. Felsted: Grdj. S. Refslund Thomsen, 5/6 98, 1/10 41, f. 7771.
- FEMØ: Grdj. P. A. O. Pedersen, 27/7 83, 1/7 38, f. 33 x.
- FENSMARK, Kalkerup pr. Olstrup: Grdj. Hans Nielsen, 8/5 67, 1/8 15, f. 21.
- FERRING pr. Bonnet: Grdj. L. Nejrup Vang Dalgaard, 15/12 37, f. 22.
- FERSLEV (Horns Hrd.): pr. Skibby: Grdj. Poul Jensen Larsen, 25/4 01, 1/8 46, f. Vejleby 11.
- FERSLEV (Fleakum Hrd.) pr. Ellidshøj: Grdj. Jens Winther, 3/5 35, f. Ellidshøj 57.
- FILSKOV: Grdj. Aage Østergaard, 11/7 03, 1/10 33, f. 3.
- FINDERUP (Nørlyng Hrd.) pr. Viborg: Grdj. Chr. Gaardsdal, 26/7 80, 1/10 22, f. Ravnstrup 12 x.
- FINDERUP (Løve Hrd.), V. Distr.: K. B. Olsen, 26/5 99, 1/12 36, f. Høng 77. Ø. Distr., Tjørnelunde pr. Høng: Grdj. Jens Christensen, 12/1 74, 1/11 32, f. Tjørnelunde 13.
- FISKBÆK pr. Løgstrup: Grdj. Carl Pedersen Slej, 21/4 95, 1/6 35, f. Løgstrup 46.
- FJALTRING pr. Ramme: Grdj. J. Olsen Jespersen, 1/1 37, f. 38.
- FJELDE, Kartoffe pr. Saksøbing: Grdj. Axel Hansen, 29/7 77, 1/1 34, f. Slemminge 9057.
- FJELDSØ, Klotrup pr. Aalestrup: Grdj. Simon Jensen Kjeldal, 28/11 80, 1/11 32, f. Fjelsø 12.
- FJELLERUP pr. Tranehus: Hmd. P. John, 11/9 74, 1/12 22, f. 25.
- FJELSTED pr. Gelsted: Grdj. C. Busse, 4/7 81, 1/10 13, f. Fjellerup 48.
- FJELSTRUP: Grdj. J. Fris, 2/12 78, 1/8 20, f. 58.
- FJENNESLEV: Parcelist Johan Nielsen, 29/6 86, 28/2 28, f. 58.
- FLADE-GÆRUM, Kirkevadet pr. Frederikshavn: Husejer O. G. Christensen, 22/2 34, f. 22.
- FLADE (Morsø Nørre Hrd.) pr. Nykøbing M.: Grdj. Steffen Østergaard, 24/11 83, 1/9 29, f. 27.
- FLAKKEBJERG: Smedem. P. Klarskov Larsen, 1/9 94, 13/7 40, f. 32
- FLEJSBORG pr. Gatten: Grdj. Laust Nielsen, 1/2 46
- FLEMLØSE, N. Distr.: Grdj. A. M. Petersen, 23/8 03, 8/3 39, f. Glamsbjerg 248. S. Distr., Mosebo pr. Flemløse: Grdj. H. P. Dideriksen Nielsen, 4/6 95, 6/9 37, f. Haarbø 213.
- FLINTERUP, Vielsted pr. Nyrup: Grdj. Hans Frederiksen, 20/6 97, 23/10 43, f. Nyrup 57.

- FLY pr. Skive: Grdj. *Anders Andersen*, 29/5 93, 1/2 35, f 2.
- FLYNDER pr. Bækmarksbro: Grdj. *Christian Iversen*, 30/5 71, 1/7 11, f Bækmarksbro 20.
- FLØDSTRUP pr. Ullerslev: Grdj. *V. Ahlhelm Nielsen*, 83, 1/7 30, f Ullerslev 55.
- FLØNG, Marbjerg pr. Hedehusene: Grdj. *Anders Petersen*, f Hedehusene 154.
- FODBY: Grdj. *Chr. Hansen*, 26/2 76, 1/1 07, f Bregnebjerg 21.
- FODSLETTE pr. Humble: Grdj. *A. J. Keilgaard*, 28/8 78, 24/10 80, f Tryg-lev 37.
- FOLDBY pr. Hinnerup: Grdj. *R. Jensen Kalle*, 27/12 69, 1/11 17, f 25.
- FOLDING pr. Brørup: Grdj. *H. A. Nielsen*, 15/5 45, f Brørup 215.
- FOLE: Grdj. *J. P. Hansen*, 1/12 86, 1/9 38, f 19.
- FOUSING pr. Struer: *Charles Zacharias Dahl*, 1/2 33, f Øby 32.
- FOVLUM, Stistrup pr. Ullits: Grdj. *J. C. Byralsen*, 11/5 89, 1/4 44, f Ul-lits 40.
- FRAMLEV. V. Distr., Hørslev pr. Skov-by Østj.: Grdj. *Jens Jensen*, 28/7 93, 1/10 38, f Hørslev 15. Ø. Distr. pr. Harlev: Grdj. *Mikkel Andersen*, 7/3 84, 1/10 38, f Hørslev 9.
- FRÅUGDE. N. Distr. pr. Marslev: Grdj. *R. Christiansen*, 31, f Davinde 87. S. Distr., Birkum pr. Højby F.: Grdj. *R. Poulsen*, 39, f Davinde 35. V. Distr., Neder Hollup pr. Odense: Grdj. *H. Jacobsen*, 3/6 63, 5/1 20, f Højby 54.
- FREDERIKS. N. Distr., Grønshøj pr. Frederiks: Husm. *Celivus Herold*, 26/12 91, 1/9 34, f 27 v. S. Distr.: Husm. *J. F. Østergaard*, 14/11 76, 1/10 24, f 1.
- FREDERIKSBORG SLOTSSOGEN pr. Hillerød: Tømmerm. *Vald. Larsen*, 23/11 87, 1/10 41, f 459.
- FRÆRSLEV pr. Haslev: Grdj. *H. O. Nielsen*, 19/2 83, 1/9 28, f Høsten-torp 23.
- FRÆJLEV pr. Aalborg: Grdj. *Jens Nør-gaard*, 1/3 28, f 12.
- FRÆSLEV (Del af Nørre Herlev Sogn) pr. Hillerød: Grdj. *H. Hansen*, 27/5 77, 1/4 28, f 1.
- FRUERING. V. Distr. pr. Skanderborg: Grdj. *Søren Jacobsen*, 1/4 37, f Hvol-bæk 33. Ø. Distr., Virring pr. Skan-derborg: Grdj. *Søren Storm*, f Vir-ring 30. S. Distr., Gjesing pr. Skan-derborg: Grdj. *Niels Sørensen*, 18/8 05, f Gjesing 15.
- FRYDENDAL, se Skamstrup
- FRÆER, Sejlstrup pr. Skårping: Grdj. *A. K. M. Milthers*, 17/6 84, 1/5 31, f 11.
- FRØRUP (Vinding Hrd.). Ø. Distr., Taa-rup pr. Frørup: Snedkerm. *M. K. Han-sen*, 22/9 42, f 106. V. Distr.: Gaard-forp. *Henry Hansen*, 14/9 03, 1/9 38, f 87.
- FRØRUP (Tyrstrup Hrd.) pr. Stepping: *N. O. Thomsen Holmgaard*, 22/1 83, 11/1 38, f Stepping 53 x.
- FRØSLEV (Morsø Sønder Hrd.) pr. Ny-købing M.: Proprietær *A. Kjørgaard*, 19/2 79, 5/5 28, f 1.
- FRØSLEV (Stevns Hrd.) pr. Store-Hed-dinge: Grdj. *N. P. Thomsen*, 3/4 95, 1/7 33, f Lyderslev 76.
- FUGLEBJÆRG: Grdj. *A. P. Jensen*, 3/2 94, 1/9 34, f 123.
- FUGLSBØLLE, Vesterby pr. Longelse: Grdj. *H. M. Guldborg*, 16/8 84, 1/11 28, f Rudkøbing 373.
- FUGLSE, Skottemarke pr. Holeby: Grdj. *P. H. Frandsen*, 18/12 00, 1/1 39, f 25 y.
- FUGLSLEV, Gravlev pr. Hyllested: Grdj. *R. P. Poulsen*, 22/3 70, 1/7 05, f Hyl-lested 13.
- FUNDER: Grdj. *M. Olsen*, 1/11 46.
- FUR pr. Roslev: Boelsm. *Jens Vrådsen*, 9/2 85, 1/1 34, f 1.
- FURREBY pr. Løkken: Cementstøber *S. O. Vandkrog*, 31/7 88, 1/4 44, f 83.
- FYRENDAL, Tornemark pr. Sandved: Grdj. *Henrik Olsen*, 2/2 90, 15/5 21, f Sandved 110.
- FÆNØ LANDDISTRIKT, se Middelfart Landdistrikt
- FØLLENSLEV: *Anders M. Nielsen*, 18/6 89, 1/5 21, f Snertinge 61.
- FØNS pr. Nr. Aaby: Grdj. *M. Jørgensen*, 1/10 35, f Udby 12.
- FØRSLEV pr. Fuglebjerg: Grdj. *O. M. Nicolaisen*, 25/3 98, 1/4 39, f Fugle-bjerg 157.
- FØRSLEV (Ringsted Hrd.), se Øde-Før-slev
- FØVLING (Malt Hrd.). V. Dist., Stende-rup pr. Holsted: Grdj. *Hans Johannes Schmidt*, 7/3 02, 1/6 42, f Bobøl 58. Ø. Distr. pr. Holsted: Grdj. *H. Han-sen*, 1/4 17, f Bobøl 25.
- FØVLING (Tyrsting Hrd.) pr. Brød-strup: *H. E. Hansen*, 7/2 74. 30/12 07. f Haarup 11.
- GAARSLEV pr. Børkop: Snedker og Bødker *E. Blond*, 1/10 40, f 43.
- GADBJÆRG, V. Smidstrup pr. Gadbjerg: Grdj. *H. J. Horsted*, 20/12 76, 4/11 22, f 6.
- GADSTRUP, Ramsmagle pr. Gadstrup: Forpagter *H. P. Sørensen*, 8/6 87, 1/12 33, f 88.
- GALTEN (Nørre) (Galten Hrd.), Vinterslev pr. Hadsten: Grdj. *S. Simonsen*, 27/2 82, 1/9 32, f 60.
- GALTEN (Sønder) (Framlev Hrd.): Grdj. *Poul Parse*, 6/10 66, 1/8 05, f 112.
- GALTRUP, Tøving pr. Sdr. Draaby: Partikulier *Kirsten Boubjerg*, 14/5 73. 24/7 26, f Tøving 1.
- GAMBORG pr. Kauslunde: Grdj. *J. Ras-mussen*, 27/1 28, f Kauslunde 33.
- GAMMEL HADERSLEV, Skottesminde pr. Haderslev: Grdj. *B. W. Dall*, f Haderslev 3794.
- GAMMELSOGN pr. Ringkøbing: Grdj. *P. Bjerg*, 1/1 07, f Holmsland 20.
- GAMMELSOGN (Grenaa Landsogn), Dolmer Mark pr. Grenaa: Grdj. *J. P. Kuldahl*, 5/9 95, 1/5 41, f Grenaa 519.
- GAMMELSTRUP pr. Stoholm: Grdj. *Jens*

- Jensen, 17/6 76, 1/10 20, \mathbb{L} Stoholm 100.
- GAMTOFTE. V Distr. pr. Assens: Grdj. N. M. H. Østerby, 25/7 78, 28/1 28, \mathbb{F} Assens 157. Ø Distr. pr. Assens: Møller A. P. Andersen, 1/1 81, 28/4 38, \mathbb{L} Ebberup 36
- GANGSTED, Aggestrup pr. Sørvind: Grdj. Johs. Jørgensen, 22/4 89, 14/2 34, \mathbb{L} 15
- GANLØSE pr. Maaløv: Husejer O. M. Olsen, 25/12 95, 1/2 31, \mathbb{F} 33
- GASSUM pr. Spentrup: Niels Nielsen, 1/7 46, \mathbb{L} Dyrby 31.
- GAUERSLUND, Gauerslund pr. Børkop: Grdj. J. Eriksen, 1/8 31, \mathbb{L} Søllerup 659. Sællerup pr. Børkop 22. Sdr. Distr., Børkop: Grdj. J. Clausen, 1/10 46.
- GEDESBY pr. Gedser: Grdj. O. F. V. Seehausen, \mathbb{L} Gedser 106
- GEDSTED: Vålum Ginnerup, 24/6 86, 1/10 30, \mathbb{F} 38.
- GELSTED. N Distr.: Grdj. N. J. Eriksen, 31/10 44, \mathbb{L} 65. S. Distr.: Bankbest. V. Greve, \mathbb{F} 61.
- GENTOFTE N. Distr., Brogaardsvej 18, Gentofte: Mekaniker Peter Andersen, 1/5 36, \mathbb{L} 2445. S. Distr., Gentofte: f. Soenefoged Peter Andersen.
- GERDING, Rise pr. Skjolding: Grdj. Gerlev Jensen, \mathbb{L} Fræer 20 y.
- GERLEV (Horns Hrd.) pr. Krogstrup: Grdj. Thyge A. Thygesen, 16/7 01, 1/7 42, \mathbb{F} Femhøj 15.
- GERLEV (Gerlev Hrd.) pr. Gerlev J.: Grdj. A. Lerche, 30/4 79, 24/6 22, \mathbb{F} 46.
- GERLEV (Slagelse Hrd.), Serdrup pr. Slagelse: Verner Kr. Nielsen, 11/12 91, 7/8 29, \mathbb{F} Lundforlund 18.
- GERNING pr. Bjerringbro: Grdj. Chr. Henriksen, 22/7 83, 1/7 10, \mathbb{L} 5.
- GERSHØJ, Sæby pr. Kirke Hyllinge: f. Hotelejer A. V. Andersen, 28/2 80, 1/7 37, \mathbb{F} Skibby 109.
- GESTELEV pr. Ringe: Grdj. J. Ohr Jensen, 22/10 99, 1/11 34, \mathbb{F} Ringe 105.
- GETTRUP: Grdj. Knud Graversen, 2/9 80, 1/10 19, \mathbb{L} 26.
- GEVNINGE pr. Roskilde: Grdj. Carl Weidemann, 7/10 82, 30/3 25, \mathbb{L} Lindenberg 17.
- GILLELEJE: Parcellist L. P. Petersen, 21/6 71, 1/1 12, \mathbb{L} 69.
- GIMLINGE pr. Dalmose: Grdj. L. Buchwald, 16/9 97, 1/11 37, \mathbb{L} Dalmose 105
- GIMMING pr. Randers: f. H. Grdj. P. J. Melgaard, 13/12 78, 1/3 30, \mathbb{L} Harritslev 9
- GIMSING pr. Struer: Grdj. Johs. Hüllersborg, 1/3 43, \mathbb{L} Struer 214.
- GINNERUP, Fannerup pr. Kolind: Grdj. S. Rasmussen, 1/5 79, 1/4 26, \mathbb{L} Fannerup 34.
- GISLEV: Grdj. H. A. Rasmussen, 1/7 46, \mathbb{L} 43.
- GISLINGE: Grdj. Boye Jokumsen, 1/11 46, \mathbb{L} 57.
- GISLUM pr. Østrup: Søren Jensen, 6/3 04, 1/11 42, \mathbb{L} 36.
- GIVE: Grdj. A. Hansen, 23/5 78, 1/4 26, \mathbb{L} 79. Give: Grdj. E. M. Christensen, 13/5 74, 1/4 26, \mathbb{L} 37.
- GIVER pr. Aars: Grdj. Kr. Bøgh, 1/8 31, \mathbb{F} 36.
- GIVSKUD, Ris pr. Jellinge: Grdj. M. A. Thomsen Madsen, 24/2 81, 7/5 30, \mathbb{L} 8.
- GJELLERUP pr. Hammerum: Ole Krogsbøund Olesen, 3/2 84, 1/7 35, \mathbb{L} Hammerum 25
- GJERN: Grdj. A. K. Andersen, 1/9 21, \mathbb{L} 51.
- GJERRILD: Grdj. Falk Møller Thrane, 22/1 99, 10/9 36, \mathbb{L} 40.
- GJERSLEV, Løve pr. Høng: Grdj. C. Dedenroth Madsen, 9/2 82, 1/1 41, \mathbb{L} Løve 15.
- GJESING pr. Auning: Proprietær S. K. Skriver, 13/12 86, 1/4 31, \mathbb{L} 3.
- GJESTEN: Grdj. Jens Chr. Bendixen, 1/4 84, 1/4 35, \mathbb{L} 76.
- GJØDVAD, Nørreskov pr. Silkeborg: Rentier Peter Kr. Jensen, 25/9 78, 9/7 28, \mathbb{L} Silkeborg 599.
- GJØL pr. Aabybro: Grdj. O. Christensen, 17/9 32, \mathbb{L} Gjøll 18.
- GJØTTRUP pr. Fjerritslev: Rentier T. J. Christensen, 22/6 75, 26/4 24, \mathbb{L} 20.
- GLADSAKSE, Parallelvej 15, Bagsværd: Aage Baaring Hansen, 1/4 43, \mathbb{L} Bagsværd 215. Buddinge: Gartner C. C. Hansen, 1/3 30, \mathbb{L} Søborg 384.
- GLENSTRUP pr. Handest: Grdj. A. Pedersen Lerche, 2/9 86, 1/10 42, \mathbb{L} Handest 18.
- GLIM pr. Roskilde: Grdj. Albrecht Rasmussen, 25/12 76, 1/12 23, \mathbb{L} 16.
- GLOSLUNDE, Høby pr. Gloslunde: Grdj. Søren Lang Larsen, 1/12 34, \mathbb{L} Græshave 46 y.
- GLOSTRUP. Glostrup: Snedker J. N. Johannesson, 1/4 83, 4/10 35, \mathbb{L} 500. Avedøre pr. Glostrup: Forp. H. V. Rasmussen, 1/8 89, 28/11 36, \mathbb{L} Avedøre 39
- GLUD, Sønderby pr. Horsens: Grdj. J. Jørgensen Madsen, 18/2 78, 1/7 32, \mathbb{F} Sønderby 4.
- GLUMSØ: Grdj. Aksel Jensen, 25/5 11, 1/11 40, \mathbb{L} 158.
- GLYNGØRE: Erling Østergaard, 22/1 09, 16/8 41, \mathbb{L} 20.
- GLÆSBORG: Grdj. S. Petersen, 25/11 74, 1/6 19, \mathbb{F} Fjellerup 45.
- GODSTED, Karleby pr. Ø. Ulslev: Grdj. J. P. Ebbe, 1/7 81, 1/11 25, \mathbb{L} Øster Ulslev 16.
- GOSMER, Smederup pr. Ørting: Grdj. Anton Nielsen, 27/9 90, 1/1 29, \mathbb{L} Ørting 61
- GRAABRØDRE LANDSOGN, Loldrup pr. Viborg: Grdj. Holger I. Andersen, 10/10 01, 1/5 34, \mathbb{L} Viborg 679 y.
- GRAASTEN: Mekaniker Christian Rasmussen, 14/6 87, 15/2 34, \mathbb{L} 1242.
- GRAM: Grdj. J. P. Schmidt, 21/2 79, 1/10 40, \mathbb{L} 33. V. Distr., Tiset pr. Gram: Grdj. S. H. Laustsen, 7/5 04, 1/11 40, \mathbb{F} 96 y.
- GRANDLØSE, Tjepperup pr. Holbæk: Grdj. H. C. Hansen, 1/1 24, \mathbb{L} Holbæk 461
- GRANSLEV, Vrangstrup pr. Bøstrup:

- Grdj. N. Jensen, 1/5 76, 1/4 28, ♂
Bøstrup 7.
- GRARUP pr. Haderslev: Grdj. H. Efsen,
7/10 76, 1/8 20, ♂ Haderslev 3199.
- GRAVLEV pr. Skørping: Grdj. Jens M.
Lyngberg, 1/8 36, ♂ 5.
- GRÆJS pr. Grejsdal: Grdj. H. H. Mikkel-
sen, 29/3 83, 27/9 34, ♂ Grejsdal 8.
Holmum pr. Grejsdal: Grdj. Azel E.
Kristensen, 6/9 83, 1/10 35, ♂ Hol-
tum 38.
- GRENAA LANDSOGN, se Gammelsogn.
- GRENE pr. Billund: Marius Gydesen,
3/12 77, 1/1 26, ♂ Billund 19.
- GRENSTEN pr. Stevnstrup: Grdj. Kri-
sten Marius Kristensen, 9/8 92, 15/10
38, ♂ Holstrup 28.
- GREVE pr. Taastrup: Grdj. Niels Jen-
sen, 22/9 82, 1/10 21, ♂ 10.
- GREVINGE: Grdj. N. P. Nielsen, 14/7
98, ♂ 17.
- GRIMSTRUP, Rousthøje pr. Varde: Grdj.
C. B. Christensen, 3/9 95, 1/5 31, ♂
Ølufvad 33 x.
- GRINDERSLEV pr. Jebjerg: Grdj. Kr.
Nielsen, 4/3 73, 31/1 06, ♂ Grinders-
lev-Breum 53.
- GRINDLØSE pr. Jullerup: Grdj. N. V.
Jørgensen, 16/7 41, ♂ 96.
- GRINDSTED. V. Distr., Morsbøl pr.
Grindsted: Grdj. J. A. Jensen, 15/10
87, 10/1 31, ♂ 179. Ø. Distr.: Købm
Chr. Thorming, 20/4 86, 1/11 39, ♂ 56.
- GROVE pr. Ilskov: Grdj. J. P. Kjeldsen,
1/2 45, ♂ Simmelkjær 25 x.
- GRUNDFØR pr. Hinnerup: Th. Nielsen,
28/12 62, 17/11 00, ♂ 36.
- GRURUP pr. Bedsted: Grdj. Anders Niel-
sen, 14/9 44.
- GRYNDERUP pr. Nørager: Grdj. Niels
Nørregaard, 22/4 82, 1/8 29, ♂ Rør-
bæk 25.
- GRÆDSTRUP, Dauding pr. Brædstrup:
Grdj. Jacob Frandsen, 15/3 87, 15/11
17, ♂ 32.
- GRÆSE, Sigerslevvester pr. Frederiks-
sund: Grdj. H. Jensen, 6/5 70, 1/4 27,
♂ Sigerslevvester 1.
- GRÆSHAVE pr. Dannemarre: Grdj. E.
Madsen, 1/1 39, ♂ 15 y.
- GRÆSTED: Johs. Jensen, 29/12 07. 1/8
44, ♂ 76.
- GRØNBÆK. Ans pr. Ans By: Niels
Holm Andersen, 20/3 02, 1/10 39, ♂
Ans 23.
- GRØNHOLT, Lønholt pr. Fredensborg:
Grdj. J. E. Jørgensen, 3/11 88, 15/7
39, ♂ Fredensborg 1533.
- GRØNNING pr. Jebjerg: Grdj. Erik Sti-
sen, 2/9 12, 16/5 39, ♂ 38.
- GUDBJERG pr. Gudme: Grdj. L. C.
Hansen, 10/4 89, 1/1 29, ♂ Hessel-
ager 178.
- GUDHJEM: L. A. Tranberg, 3/9 81 1/4
32, ♂ 75.
- GUDME: Grdj. N. K. Nielsen, 9/12 88,
1/1 29, ♂ Hesselager 156.
- GUDUM (Slagelse Hrd.) pr. Slagelse:
Forpagter A. N. Hansen, 7/2 99, 1/12
28, ♂ Sønderup 10.
- GUDUM (Skodborg Hrd.) N. Distr. pr.
Lemvig: Grdj. P. Graversen, 2/11 01,
1/8 41, ♂ 40. S. Distr. pr. Bur: Boels-
mand S. P. Byskov, 1/7 39, ♂ Lin-
de 20 y.
- GUDUM (Fleskum Hrd.) pr. Vaarst:
Grdj. Jens Klingbeck, 1/5 20, ♂ Vaarst
42.
- GULDAGER: Grdj. H. P. Hansen, 30/10
93, 1/10 46, ♂ Hjerting 29 y.
- GULDBJERG, Kolshave pr. Guldbjerg:
Grdj. Kr. Nielsen, 11/4 83, 24/1 20,
♂ Sørslav 27.
- GULLEV pr. Bjerringbro: N. Jensen Aa-
gaard, 10/12 02, 1/1 41, ♂ Nødde-
lund 17.
- GUNDERSLEV, Rejnstrup pr. Fugle-
bjerg: Grdj. H. P. Raaschou, 10/3 86,
12/2 37, ♂ 3.
- GUNDERSTED, Lille Ajustrup pr. Blære:
Grdj. G. Dahl, 1/9 46, ♂ Borup 6.
- GUNDERUP. N. Distr.:
..... S. Distr. pr. Vaarst:
Niels Chr. Bonderup, 3/3 84, 1/7 25,
♂ Vaarst 4.
- GUNDSLEV pr. N. Alslev: Grdj. J. P.
Henriksen Bom, 21/9 85, 15/5 36, ♂
Sortsø 42 u.
- GUNDSØMAGLE pr. Roskilde: Fabr. H.
V. Manniche, 25/1 77, 1/7 27, ♂ 12.
- GURREBY pr. Spølested: Grdj. Chr. Søren-
sen, 1/9 39, ♂ Spølested 16 x.
- GYLNING: Grdj. Johannes Rasmussen,
11/8 90, 1/10 34, ♂ 43.
- GYRSTINGE pr. Fjenneslev: Grdj. H. J.
Jensen, 17/2 00, 17/12 41, ♂ 11 u.
- GÆRUM, se Flade-Gærum
- GØRDING (Nørre) (Hjerm Hrd.) pr.
Vemb: Grdj. F. Sand, 1/10 35, ♂
Vemb 70.
- GØRDING (Gørding Hrd.) N. Distr.:
Møller H. A. Ravn, 15/3 43, ♂ 88.
S. Distr.: Grdj. C. Mølgaard, 1/6 22,
♂ Laurup 9.
- GØRLEV: Grdj. C. V. Nielsen, 16/5 91,
1/11 39, ♂ 135.
- GØRLØSE: Grdj. N. Nielsen, 8/11 84,
1/10 28, ♂ Frerslev 14 y.
- GØRSLEV pr. Østervang: Husejer L. P.
Rasmussen, 30/9 88, 15/5 28, ♂ Vol-
lerslev 67.
- HAARBY. V. Distr., Sarup pr. Haarby:
P. E. B. Petersen, 30/10 80, 23, ♂ 9.
Ø. Distr.: Tømmerer. H. P. Madsen,
21/7 96, 18/3 41, ♂ 115
- HAARLEV: Grdj. S. H. Sørensen, 25/9
97, 1/2 37, ♂ 110.
- HAARSLEV (Skovby Hrd.) N. Distr. pr.
Nymark: Grdj. A. M. Jespersen, 8/7 30,
♂ Hindevad 92. S. Distr. pr. Gamby:
Grdj. H. S. Hansen, 6/7 38, ♂ Hinde-
vad 53.
- HAARSLEV (V. Flakkebjerg Hrd.) pr.
Sandved: Øhandler J. F. Mortensen,
6/10 90, 23/6 36, ♂ Sandved 22.
- HAASTRUP: M. P. Jensen, 19/6 98, 1/7
36, ♂ 79.
- HAASUM pr. Ramsing: Grdj. P. Trærup,
11/1 72, 5/8 08, ♂ 10.
- HADBJERG pr. Hadsten: Grdj. Anders
Grosen, 1/7 35, ♂ 6.
- HADERUP. N. Distr. pr. Skive: Grdj. J.
C. Christensen, 30/7 81, 14/1 28, ♂ 18.

- S. Distr. pr. Skive: Grdj *Laurinus Jensen*, 1/6 38, f Følberg 7.
- HADSTEN: Grdj. *N. S. T. Nielsen*, 21/10 75, 1/8 28, f 148.
- HADSUND, Skole Distr.: Husejer *Hans Nielsen*, 21/9 81, 1/4 27, f 60.
- HAGSTED pr. Maarsø: Grdj *Gabriel Hansen*, 12/4 68, 1/9 25, f 18.
- HALD pr. Hald St.: *C. Johnsen Skjødt*. 15/11 46, f 40.
- HALDAGERLILLE pr. Fuglebjørge: Grdj. *J. S. Jensen*, 4/12 95, 1/12 38, f Haldager 25.
- HALDUM, Haar pr. Hinnerup: Grdj. *H. I. Jensen*, 11/9 79, 28/10 28, f Hinnerup 61.
- HALK pr. Hejsager: Grdj. *H. Jessen Bramsen*, 29/3 13, 1/7 45. f Hejsager 57 y.
- HALLENSLEV, Torpe pr. Høng: *Niels P. Pedersen*, 18/8 76, 1/12 16, f Høng 140.
- HALLING (Hads Hrd.) pr. Hou: Rentier *Georg Petersen*, 14/12 76, 1/8 20, f Hou 21.
- HALLING (Galten Hrd.) pr. Randers: *R. P. A. H. Storm*, 1/8 43, f 15.
- HALLUND, Sønder sig pr. Hallund: Boelsmand *Anton Jørgensen*, 31/3 28, f 54.
- HALS (Kør Hrd.) N. Distr. pr. Ulsted: Fisker *Jørgen Sørensen*, 31/3 28, f Hou 13. S. Distr.: Grdj. *N. A. Nielsen*, 14/4 77, 1/3 33, f 57
- HALS (paa Læsø). V Distr. pr. Byrum: Grdj. *P. S. Olsen*, 27, f Byrum 39 v. Ø Distr., Østerby pr. Frederikshavn: Fisker *N. A. Andersen*, 41, f Østerby 21.
- HALSTED. N Distr., Nørregaard pr. Nakskov: Grdj *Jens Hansen*, 16/2 86, 22/4 28, f Nordlunde 40. S. Distr., Meltofte pr. Aunede: Grdj. *N. Nielsen*, 15/5 78, 9/11 19, f Skovlænge 15
- HAMMEL: Salgsleder *N. Andersen*, 11/9 44, f 144.
- HAMMELEV (Nørre Hrd. Djurs) pr. Grenaa: Grdj. *N. P. Slemming*, 9/11 87, 1/10 35, f Grenaa 199.
- HAMMELEV (Gram Hrd.): Sogneraadform. *L. Lykke*. 11/12 80, 15/11 46, f 21.
- HAMMER (Hammer Hrd.), Ring pr. Lundyby: *J. O. Lundyby*, 14/11 98, 15/7 40, f 33
- HAMMER (Kør Hrd.). N. Distr. pr. Uggerhøle: Boelsmand *L. J. Sørensen*, 1/11 31, f Grindsted 25. S. Distr. pr. Vodskov: Grdj. *Andreas Thorn*, 1/1 31, f Vodskov 4.
- HAMMER (Vrads Hrd.) pr. Tørring: *P. Chr. Laurson Vøclergaard*, 11/12 91, 19/12 22, f 10.
- HAMMERSHOLT (Del af Nr. Herlev S) pr. Hillerød: Maskinmester *H. W. Larsen*, 9/2 78, 1/1 27, f Allerød 162.
- HAMMERSHØJ: Husm. *P. Jørgensen Lund*, 1/10 82, 1/3 40, f 12.
- HANDBJERG: Grdj. *Gosvig Holmgaard*, 1/9 38, f Hvam 11.
- HANNING N. Distr., Finderup pr. Herborg: Grdj. *A. Jensen*, 1/11 24, f Fin-
- derup 25. S Distr. pr. Sædding: *N. Dejgaard Thomsen*.
- HANSTED (Voer Hrd.), Egebjerg pr. Horsens: *Anton Chr. Christensen*, 31/10 72, 21/6 12, f 23.
- HANSTED (Hillerslev Hrd.) pr. Thisted: Fisker *Anton Jensen*, 18/8 81, 30/11 32, f Hanstholm 21
- HARALDSTED. N. Distr. pr. Merløse: Grdj. *Marius Sørensen*, 12/5 94, 20/7 37, f Allindelille 9 S. Distr. pr. Ringsted: Forp. *P. A. Larsen*, 1/7 44.
- HARBOØRE. N. Distr.: Grdj *O. Langer*, 23/9 90, 1/9 17, f 43. S Distr. pr. Vrist: Toldopsynsmand *Ole Laurson Møllerup*, 1/10 36, f 38. Thyborøn pr. Thyborøn Havn: Bestyrer *A. Christensen*, 1/12 28, f Thyborøn 1.
- HARLEV: Grdj. *Erling Schou*.
- HARLØSE, Ullerød pr. Hillerød: *O. C. Jensen*, 15/12 73, 1/1 28, f Hillerød 1789.
- HARNDRUP: Rentier *Jens Nielsen*, 28/11 72, 5/8 11, f Fjellerup 29.
- HARRE pr. Roslev: Grdj *J. Gørup*, 1/9 74, 1/4 15, f Durup 31 u.
- HARRIDSLEV (Støvring Hrd.) pr. Randers: Grdj. *O. Tvedegaard*, 23/2 81, 1/6 22, f 6.
- HARRIDSLEV (Vennebjerg Hrd.) pr. Hjørring: Grdj. *Anders Sørensen*, 18/1 38, f S. Harridslev 18.
- HARRING pr. Hørdum: Grdj. *Marius Chr. Christensen*, 19/12 88, 19/4 34, f Koldby 32.
- HARTE pr. Dybvadbro: Grdj *Viggo Geertsen*, 22/4 81, 1/11 11, f Bramdrup 92 h.
- HASLE (Hasle Hrd.) pr. Aarhus: Grdj. *Rasmus Jensen*, 20/7 88, 1/4 29, f Hasle 20.
- HASLEV (Ringsted Hrd.): Rentier *Jørgen Rasmussen*, 12/12 67, 1/11 17, f 351.
- HASLUND pr. Randers: Grdj. *Niels Rasmussen*, 1/1 36, f 44
- HASSERIS LANDSOGN, Sofieland pr. Aalborg: Grdj. *Th. M. Jensen*, 1/4 30, f Skalborg 38. Haaseris pr. Aalborg: *Age A. Madsen*, 1/9 45, f Aalborg 2381. Kørby pr. Aalborg: pens. Lokomotivfører *Julius Hansen*, 1/1 24, f Aalborg 3934.
- HASSING pr. Hørdum: Grdj. *J. Bangsgaard*, 22, f 14.
- HATTING: Grdj *Jørgen P. Juul*, 30/4 92, 18/7 34, f 8. Eriknaur pr. Hattning: Grdj. *Vald. Olesen*, 22/10 91, 15/5 42, f Eriknaur 8.
- HAUNSTRUP, se Studsgaard-Haunstrup
- HAURUM pr. Bøstrup: Grdj. *Jens Mogenssen*, 31/10 83, 19/5 28, f Bøstrup 3.
- HAVBRO, Jelstrup pr. Havbro: Grdj. *N. O. Bystrup*, 1/3 46, f Jølstруп 3.
- HAVDRUP: Manufakturhdr. *O. P. Bentzen*, 14/9 83, 1/4 28, f 17.
- HAVERSLEV (Aars Hrd.) pr. Arden: Grdj *Poul Mortensen*, 10/10 76, 1/2 31, f 36.
- HAVERSLEV (Ø. Han Hrd.) pr. Bonde-
rup: Grdj. *S. A. Steffensen*, 23/3 85, 1/4 26, f 4.

- HAVNBORG pr. Nordborg: Grdj. *Andreas A. Schmidt*, 15/10 92, 15/5 33, f 3
- HAVNELEV pr. Rødvig Stevns: Grdj. *O. P. Olsen*, 8/7 96, 1/4 44, f Rødvig 48.
- HAVREBJERG: Grdj. *Frederik R. Petersen*, 10/10 88, 1/4 28, f 56.
- HEDEN pr. Allested: Grdj. *K. V. Grønnegaard*, 1/4 46, f Allested 10.
- HEDENSTED: Grdj. *Peter Jacobsen*, 22/4 05, 1/10 42, f 28
- HEE: Grdj. *N. Toft Jensen*, 1/7 39, f 15.
- HEININGE pr. Slagelse: Grdj. *H. P. Hansen*, 29/4 00, 21/8 46
- HEJLS: Grdj. *Andreas Hansen*, 25/8 92, 20/8 39, f 34.
- HEJNSVIG: Grdj. *Hans Pedersen*, 14/6 90, 1/10 45.
- HELDUM pr. Lemvig: Grdj. *K. Møller*, 25/1 77, 8/2 19, f Tørringhusø 31
- HELGENÆS, Fejrup pr. Knebel: Grdj. *N. Møller*, 31/10 90, 1/10 32, f 4.
- HELLEBÆK, se Tikøb nordøstre Distr.
- HELLERUP (Sokkelund Hrd.), Mantziusvej 3, Hellerup: Malermester *K. K. de Fevre Stilling*, 1/8 42, f 1333.
- HELLERUP (Vinding Hrd.) pr. Pederstrup: Grdj. *Rasmus Chr. Andersen*, 7/8 86, 1/1 37, f Ferritslev 34.
- HELLESTED pr. Haarlev: Grdj. *H. Jensen*, 2/3 88, 1/4 33, f Hellested 5.
- HELLEVAÐ (Sdr. Rangstrup Hrd.), Klovtøft pr. Hellevad: Grdj. *Ohr. Sørensen*, 1/8 77, 1/11 29, f 1.
- HELLEVAÐ (Dronninglund Hrd.). N. Distr., Lyrhøj pr. Klokkeholu: Grdj. *Ohr. Lyrhøj*, 26/5 84, 1/7 22, f Klokkeholm 28 S. Distr., Hellevad Mark pr. Klokkeholm: Grdj. *Vilh. Laursen Kollerup*, 8/2 40, f Klokkeholm 35
- HELLIGSØ pr. Gettrup: Grdj. *E. Jensen Pedersen Smed*, 30/8 03, 1/10 32, f Gettrup 44.
- HELLUM: Husmand *Ohr. Nielsen*, 23/12 33, f 36.
- HELNÆS pr. Ebberup: *A. Bang*, 11/2 88, 30/8 29, f 509.
- HELISINGE (Holbo Hrd.): Grdj. *Oluf Jensen*, 6/2 07, 24/1 44, f 281.
- HELISINGE (Løve Hrd.), se Kirke Helisinge.
- HELSTRUP pr. Stevnstrup: Grdj. *Marius Olesen*, 20/5 82, 27/11 23, f 6
- HELTBOG pr. Hurup Thy: Grdj. *J. N. Dahl*, 18/2 81, 28/9 27, f 15.
- HEM (Onsild Hrd.), Skrådstrup pr. Mariager: *Søren Pedersen*, f Skrådstrup 8.
- HEM (Hindborg Hrd.): Grdj. *Anton Olesen*, 22/4 68, 7/8 12, f 20.
- HEMMED (Nørre Hrd., Djurs), Bønnerup pr. Glæsberg: Grdj. *R. Jacobsen*, 26/1 78, 25/3 15, f Glæsberg 13.
- HEMMESHØJ pr. Forlev: Grdj. *Frederik Olsen*, 29/2 88, 1/4 38, f Vemmelev 124.
- HEMMET (N. Horne Hrd.): Møller *Marius Olesen*, 1/4 24, f 18.
- HENNE. N. Distr., Henneby pr. Henne: Grdj. *P. Thomsen Thing*, f 15. S. Distr., Over Fide pr. Henne: Grdj. *K. M. Jensen*, 12/6 79, 16/9 36, f 11.
- HERBORG pr. Videbæk: Grdj. *N. Hamborg Jensen*, 1/7 31, f 24.
- HERFØLGE. N. Distr. pr. Køge: Grdj. *J. P. Larsen*, 2/4 74, 1/1 29, f 49. S. Distr.: Rentier *Chr. Ingvorsen*, 12/9 66, 1/4 10, f 33.
- HERLEV, Herlev Hovedgade 100, Herlev: *R. S. Carlsson*, 1/3 45, f Yrsø 107.
- HERLUFMAGLE. N. Distr.: fhv. Klokke *Jens Jensen*, 17/4 67, 1/3 13, f 27. S. Distr., Gelsted pr. Herlufmagle: Parcelist *N. P. Nielsen*, 28/7 72, 1/4 21, f 15.
- HERLUFSHOLM. V. Listr., L. Næstved pr. Næstved: Grdj. *Chr. Ohristensen*, 27/8 86, 1/1 23, f Næstved 503. Ø. Distr., Vridsløse pr. Næstved: Grdj. *Peder Pedersen*, 22/8 91, 1/1 45, f Næstved 472 v.
- HERREDSKIRKE, V. Karlev pr. Nakskov: Grdj. *N. Clausen*, 20/5 82, 1/2 22, f Løjtofte 36.
- HERSTED pr. Ørbæk: Grdj. *Vald. Hansen*, 96, 25/2 34, f Ferritslev 72.
- HERRIDSLÆV pr. Nysted: Grdj. *J. Johansen*, 29/5 91, 14/1 36, f 5.
- HERRINGE pr. Rudme: Grdj. *Frede Hansen*, 4/2 87, 1/3 38, f Kverndrup 111.
- HERSLEV (Sømme Hrd.) pr. Roskilde: Husejer *Emil Kaarup*, f Kattinge 37.
- HERSLEV (Brusk Hrd.), Højrup pr. Taulov: Partikulier *O. O. Haurballe*, 1/10 27, f Højrup 2.
- HERSOM, Hvolris pr. Møldrup: Købm. *E. Trangbæk Therkildsen*, 28/12 16, 1/12 44, f Møldrup 13.
- HERSTEDVESTER, Herstedvester Distr. pr. Taastrup: Grdj. *Ole Olsen*, 7/3 76, 1/12 22, f 22. Vridsløselille Distr. pr. Taastrup: Grdj. *Oluf P. Sørensen*, 15/3 93, 1/2 23, f 4.
- HERSTEDØSTER pr. Glostrup: Gartner *E. E. Kongsted*, 18/10 12, 1/5 45, f Østerhersted 1.
- HESSELAGER: Grdj. *Lars Pedersen*, 17/7 68, 1/10 03, f 57.
- HILLERSLEV (Hillerslev Hrd.): Grdj. *P. C. Bunk*, 21/6 67, 1/2 19, f 1.
- HILLERSLEV (Sallinge Hrd.), Sallinge pr. Højrup: Grdj. *Hans Pilegaard*, 15/12 89, 1/1 22, f Højrup 81.
- HILLESTED pr. Maribo: Grdj. *G. Rasmussen*, 1/11 43.
- HIMLINGØJE pr. Vallø: Grdj. *N. P. Nielsen*, 10/1 80, 1/7 27, f Stolpehusse 26
- HIMMELEV pr. Roskilde: Grdj. *H. R. Hansen*, 5/5 92, 1/7 41, f Roskilde 505 x.
- HINDBORG pr. Hem: Grdj. *J. K. Goul*, 6/10 08, 1/11 46, f 30.
- HINGE: Grdj. *V. Petersen*, 20/2 82, 1/1 30, f Nørskovlund 11.
- HIRTSHOLMENE pr. Frederikshavn: Fyrmester *Martin Ipsen*, 30/1 37, f Hirtsholmene Central.
- HJADSTRUP, Enmelev pr. Kappendrup:

- Grdj. *Ohr. P. Landtved*, 7/4 45, $\frac{1}{8}$ Otterup 171.
- HJARDEMAAL pr. Hundstrup: Grdj. *N. K. M. Nesager*, 23/7 86, 25/5 28, $\frac{1}{8}$ Hundstrup 40.
- HJARNØ pr. Horsens: Grdj. *Morten Ø. N. Grøn*, 29/11 97, 20/9 33, $\frac{1}{8}$ 8.
- HJARUP pr. Kolding: Grdj. *Paul Friis*, 6/3 98, 1/4 41, $\frac{1}{8}$ 10.
- HJEMBÆK pr. Snertinge: Grdj. *H. O. Due*, 20/10 85, 1/2 30, $\frac{1}{8}$ Snertinge 58.
- HJERK pr. Roslev: Grdj. *Aage Lindum*, 8/1 90, 1/1 33, $\frac{1}{8}$ Hjerk 3.
- HJERM: Grdj. *P. Bjerg*, 27/6 24, $\frac{1}{8}$ 37.
- HJERMIND pr. Bjerringbro: Grdj. *Jørgen Christensen*, 1/5 75, 13/4 10, $\frac{1}{8}$ Bjerringbro 82.
- HJERMITSLEV: Grdj. *Th. Ohren*, 9/6 31, $\frac{1}{8}$ Vester Hjermitslev 56.
- HJERNDRUP pr. Christiansfeld: Grdj. *N. Hjort*, 21/9 79, 1/8 20, $\frac{1}{8}$ 3.
- HJERPSTED pr. Højer: Købm. *J. Christensen*, 6/9 78, 17/7 20, $\frac{1}{8}$ 1.
- HJERTING pr. Rødding: Grdj. *E. E. Wind*, 7/8 77, 1/8 20, $\frac{1}{8}$ Rødding 23.
- HJORDKÆR: Grdj. *Chr. Bøgh*, 1/6 96, 1/9 34, $\frac{1}{8}$ 6616.
- HJORTDAL pr. Fjerritslev: Husejer *Otto C. Fjordbak*, 3/1 84, 8/2 30, $\frac{1}{8}$ 20.
- HJORTHEDE pr. Bjerringbro: Boelsm. *Martinus Jensen Krogsdal*, 14/2 02, 1/4 36.
- HJORTLUND pr. Gredstedbro: Grdj. *P. Aagersen Bertelsen*, 8/1 96, 1/8 36, $\frac{1}{8}$ Jernvedlund 26.
- HJORTSHØJ: Grdj. *Jens Rasmussen*, 27/8 88, 1/2 31, $\frac{1}{8}$ 23.
- HJULBY (Nyborg Landsogn): Grdj. *H. E. Petersen*, $\frac{1}{8}$ Skalkendrup 69.
- HJØRLUNDE, se Jørnlunde
- HJØRRING SCT. HANS, se Sct. Hans.
- HJØRRING SCT. OLAI, se Sct. Olai
- HO, Vesterballe pr. Okshøj: Grdj. *T. Nielsen*, 28/6 74, 28/5 14, $\frac{1}{8}$ 5
- HODDE pr. Tistrup: Grdj. *Johannes Spørensen*, 8/1 92, 19/2 37, $\frac{1}{8}$ 35.
- HODSAGER pr. Holstebro: Grdj. *P. Agerskov*, 1/1 30, $\frac{1}{8}$ 15.
- HOED, Østerballe pr. Balle: Grdj. *A. P. Bruun*, 5/10 87, 1/1 17, $\frac{1}{8}$ Balle 4.
- HOLBÆK pr. Ørsted: fhv. Grdj. *A. Jensen Nygaard*, 13/8 79, 1/8 33, $\frac{1}{8}$ 18.
- HOLBØL: Grdj. *A. N. Hansen*, 10/1 95, 25/2 29, $\frac{1}{8}$ Hokkerup 1705.
- HOLEMY: Bryggeriejer *Vald. Christensen*, 19/3 95, 1/7 46, $\frac{1}{8}$ 39 y.
- HOLEVAD, Mygind pr. Assens: Grdj. *J. Madsen*, 15/2 82, 1/4 19, $\frac{1}{8}$ Salbrovad 66.
- HOLM pr. Nordborg: Grdj. *Fr. Hellese*, 2/10 01, 1/7 39, $\frac{1}{8}$ Nordborg 75.
- HOLME. V. Distr. pr. Viby J.: Grdj. *J. S. Jensen*, 6/3 89, 27/9 24, $\frac{1}{8}$ 19. Ø Distr., Skaade pr. Aarhus: Købm. *Rasmussen*, 1/2 45, $\frac{1}{8}$ Skaade 14.
- HOLME-ØLSTRUP pr. Olstrup: Grdj. *N. H. Hansen*, 29/2 96, 1/4 46, $\frac{1}{8}$ Olstrup 18.
- HOLMSLAND KLIT, Haurvig pr. Ringkøbing: Strandfoged, Grdj. *O. Hejde Sørensen*, 1/3 41, $\frac{1}{8}$ N. Haurvig 5. Søndervig pr. Ringkøbing: Strandfoged
- Mogens Jensen*, 1/10 45, $\frac{1}{8}$ Søndervig 27.
- HOLMSTRUP pr. Jyderup: Grdj. *Niels Nielsen*, 16/9 76, 1/1 04, $\frac{1}{8}$ Jyderup 197.
- HOLSTED. N. Distr.: Retsbud *M. J. Mikkelsen*, 1/4 27, $\frac{1}{8}$ Holsted By 85. S. Distr.: Rentier *M. Lund*, 1/8 27, $\frac{1}{8}$ Holsted St 16.
- HOLSTEINBORG, Bisserup pr. Rude: *Husm. N. Andersen*, 13/2 83, 1/1 25, $\frac{1}{8}$ Rude 21.
- HOLTUG pr. Store-Heddinge: Grdj. *Peter J. Larsen*, 12/8 94, 8/10 27, $\frac{1}{8}$ 14.
- HOMAA pr. Aalsø: Grdj. *Jens Bomholdt*, 10/1 82, 15/1 33, $\frac{1}{8}$ Aalsø 35
- HOPTRUP. N. Distr.: Grdj. *J. M. Busk*. 29/6 06, 1/11 46, $\frac{1}{8}$ 107. S. Distr. Djernes pr. Hoptrup: Grdj. *Jens Juhl*, 1/1 95, 1/11 46, $\frac{1}{8}$ 69 u.
- HORBELEV, Sørslev pr. Horbelev: Grdj. *H. G. L. Skaaning*, 12/2 80, 1/4 28, $\frac{1}{8}$ 84.
- HORNBERG, Kalhave pr. Uldum: Grdj. *Hans P. Therkelsen*, 19/12 00, 16/7 36, $\frac{1}{8}$ Uldum 4.
- HORNBERG (Sønderlyng Hrd.), Hornbæk pr. Randers: Grdj. *P. P. Leth*, 6/2 89, 1/4 27, $\frac{1}{8}$ 20.
- HORNBERG (Lyng-Kronborg Hrd.), se Tikøb nordvestre Distr.
- HORNE pr. Tistrup: Grdj. *Kjeld Jensen*, 1/9 44.
- HORNE (Salling Hrd.). V. Distr., Horne pr. Faaborg: Forp. *L. J. Larsen*, 1/11 97, 1/5 43, $\frac{1}{8}$ 92. Ø. Distr., Bjerne Mark pr. Faaborg: Grdj. *Jørgen Jørgensen*, 22/2 87, 15/7 40, $\frac{1}{8}$ 25.
- HORNE (Vennebjerg Hrd.) pr. Hirtshals: Vandværksbest. *J. P. Nielsen*, 27/8 40, $\frac{1}{8}$ Hirtshals 87.
- HORNSET: Snedker *Kristen Nielsen*, 26/3 86, 1/9 39, $\frac{1}{8}$ 144.
- HORNSTRUP pr. Vejle: Grdj. *Jens J. Laursen*, 8/8 89, 15/2 38, $\frac{1}{8}$ 29. Bredballe pr. Vejle: *J. T. Hansen*, 19/12 86, 15/2 46, $\frac{1}{8}$ Bredballe 84.
- HORNUM pr. Braaskov: *J. N. Jensen*, 31/7 85, 15/10 44, $\frac{1}{8}$ Hornslyd 97 x.
- HORREBY pr. Karleby: Grdj. *L. P. N. Piil*, 27/1 81, 1/1 28, $\frac{1}{8}$ 8.
- HORSENS pr. Langholt: Grdj. *Mandrup Jensen*, 1/1 46, $\frac{1}{8}$ Langholt 49.
- HORSLUNDE. N. Distr., Nøbbet pr. Svinsbjerg: Parcellist *P. H. Jørgensen*, 15/7 79, 1/11 28, $\frac{1}{8}$ Nøbbet 30 u. S. Distr.: Grdj. *Axel Nielsen*, $\frac{1}{8}$ 72.
- HOSTRUP (Skast Hrd.) pr. Varde: Grdj. *K. J. Kristensen*, 16/6 02, 1/6 42, $\frac{1}{8}$ Kokspang 22.
- HOSTRUP (Slogs Hrd.), Rørkær pr. Jejsing: Grdj. *N. Petersen*, 16/3 75, 17/7 20, $\frac{1}{8}$ Tønder 409 y.
- HOULBJERG pr. Laurbjerg: Grdj. *J. Daugaard*, 15/2 72, 25/5 19, $\frac{1}{8}$ 6.
- HOV pr. Lohals: Plantageejer *Hans Rasmussen*, 18/1 98, 1/8 38, $\frac{1}{8}$ Lohals 68.
- HOVE pr. Klinkby: Grdj. *J. H. Christensen*, 1/5 42, $\frac{1}{8}$ Hyggom 13 x.
- HOVEN pr. Tarm: Grdj. *M. P. Barslund*, 3/5 30, $\frac{1}{8}$ 17.
- HOVER (Tørrild Hrd.). Hover pr. Vejle:

- Grdj. H. C Olesen, 9/8 75, 4/4 28, § Vejle 1463. Pr. Grejsdal: Købni H. A. Knudsen, 18/10 72, 4/4 28, § Grejsdal 10.
- HOVER (Hind Hrd) pr. Muldbjerg: Grdj. K. Kjeldgaard Hansen, 1/7 35, § 19.
- HUMBLE. V. Distr., Helsned pr. Kædeby: Grdj. N. P. Nielsen, 25/3 80, 1/1 27, § 53 Ø. Distr., Haugbølle pr. Lindelso: Boelsmand N. J. Jørgensen, 20/3 83, 15/9 20, § Hennetved 76.
- HUMLUM: Grdj. M. Hove, 15/7 20, § 6.
- HUNDBORG. V. Distr., Vorupør pr. Sjørring: Grdj. Erik Jensen, 16/7 75, 1/6 27, § Nørre Vorupør 5 Ø. Distr., pr. Sjørring: Grdj. Severin Pedersen, 4/12 81, 15/12 24, § 43.
- HUNDERUP, Sejstrup pr. Gredstedbro: Rentier M. K. Lauridsen, 22/7 72, 20/2 31, § Sejstrup 13.
- HUNDESTED: Vægter Viggo Nielsen, 14/2 01, 20/4 40, § 208.
- HUNDSLUND I, Oldrup pr. Hundslund: Rentier Anton Rasmussen, 16/11 67, 2/2 16, § 30.
- HUNDSLUND II: H. Rafaelsen, 2/4 78, 13/2 26, § 51.
- HUNDSTRUP: Grdj. A. K. H. Langballe, 27/8 77, 15/2 18.
- HUNE pr. Blokhus: Grdj. Lars Enevoldsen, 1/1 36, § Blokhus 64.
- HUNSEBY pr. Maribo: Grdj. J. Hansen, 18/1 76, 26, § Maribo 553 x.
- HUNSTRUP, Mynderup pr. V. Skerninge: Grdj. N. Andersen, 12/10 85, 1/1 33, § V. Skerninge 212.
- HURUP THY: Automobilforhldr. P. A. Andersen, 15/8 40, § 100.
- HUSBY (Ulfborg Hrd.) pr. Ulfborg: Grdj. Niels Nielsen, 1/5 26, § Sdr. Nisum 40 y.
- HUSBY (Vends Hrd.), Sdr. Aaby pr. Ejby: Grdj. Anders Klaudius Andersen, 21/9 87, 1/4 34, § 90.
- HVALSØ, Kirkehvalø pr. Hvalsø: Grdj. M. F. Larsen, 12/5 92, 1/2 43, § 81.
- HVAM: Anton Kristian G. A. Ulrik, 22/4 90, 1/5 20, § 51.
- HVEDSTRUP, Herringløse pr. Roskilde: Grdj. L. P. Sivertsen, 24/5 93, 29/5 29, § Herringløse 40.
- HVEJSEL, Bjerlev pr. Jellinge: A. M. Andersen, 10/5 83, 20/11 33, § Bjerlev 9. Ildved pr. Jellinge: Grdj. P. K. Haugse, 6/4 80, 1/7 24, § Ildved 4.
- HVIDBJERG paa Tyholm (Revs Hrd.): Grdj. N. Olesen, 22/7 79, 1/10 37, § 133.
- HVIDBJERG (Morsø Søndr. Hrd.) pr. Redsted M.: Grdj. N. K. Støvlbæk, 27/5 85, 13/12 27, § Ø. Hvidbjerg 8.
- HVIDBJERG (Hindborg Hrd.) pr. Skive: Grdj. P. Lidegard, 10/4 66, 1/10 05, § Hvidbjerg (Skive) 1.
- HVIDBJERG VESTEN AA (Hassing Hrd.) pr. Bedsted: Grdj. P. N. Pedersen, 1/3 34, § Svankjær 11.
- HVIDDING, Raahede pr. Hvidding St.: Grdj. A. B. Møller, 8/12 78, 22/10 20, § 2.
- HVIDOVRE pr. Vølby. N. Distr.: Fængselsbetj. N. C. L. Petersen, 28/3 94, 1/4 33, § Hvidovre 29 S. Distr.: Forpagter S. N. V. Schrader, 4/10 89, 1/4 37, § Hvidovre 20.
- HVILSAGER, Bendstrup pr. Mørke: Anders Bang, 30/8 80, 1/5 12, § Bendstrup 11.
- HVILSOM pr. Hobro: Bager O. C. Madsen, 29/6 86, 30/1 18, § 1.
- HVILSTED pr. Odde: Grdj. F. Damgaard Jensen, 1/11 86, 27/11 29, § 18.
- HVIRRING, Rask Mark pr. Rask Mølle: Grdj. Harald Andersen, 16/9 91, 1/1 26, § Rask Mølle 45.
- HVORNUM pr. Hobro: Grdj. Chr. Søndergaard, 25/7 65, 28/11 93, § Klejtrup 33 y.
- HVORSLEV pr. Ulstrup: Bødker Michael Andersen, 27/3 97, 1/7 38, § Ulstrup 16.
- HVORUP. N. Distr. pr. Nr. Sundby: Teglværksbestyrer A. K. Jensen, 1/12 46, § 13. S. Distr., Nr. Utrup pr. Nr. Sundby: Gartner Jens Madsen, 1/9 40, § Aalborg 4644.
- HYGOM (Vandfuld Hrd.) pr. Klinkby: Grdj. J. Bjerg, 1/12 25, § 19.
- HYGOM (Frøs Hrd.) pr. Sdr. HYGOM: Grdj. Chr. Bennedsen Jensen, 30/1 81, 5/12 31, § 11. Pr. Fole: Grdj. M. E. Hansen, 14/1 05, 1/7 37, § 60 x.
- HYLKE, Ustrup pr. Hylke: Grdj. Rasmus Chr. Christensen, 17/12 84, 1/4 23, § 15.
- HYLLEBJERG pr. Aars: Grdj. P. M. Pedersen, 1/10 38, § Vester Hornum 19 x.
- HYLLEHOLT pr. Fakse Ladepl.: Grdj. Jørgen Jørgensen, 17/2 71, 10/1 20, § Fakse Ladepl. 44.
- HYLLESTED (Søndr. Hrd. Djurs): Grdj. S. P. Mikkelsen, 29/4 67, 1/5 01, § 19.
- HYLLESTED (V. Flakkebjerg Hrd.) pr. Dalmose: Grdj. Albert Jensen, 10/3 89, 31/7 22, § Dalmose 51.
- HYLLINGE (Voldborg Hrd.), se Kirke Hyllinge.
- HYLLINGE (Ø. Flakkebjerg Hrd.): fhv. Hotelejer Aksel Jensen, 15/6 80, 1/1 28, § 81.
- HÆSTRUP: Grdj. A. P. Thomsen, 20/8 31, § 22.
- HØJBJERG pr. Rødkærbo: Grdj. A. A. Bay, 11/5 82, 21/2 23, § 26.
- HØJBY (Aasum Hrd.) pr. Højby F.: Grdj. J. P. Jensen, 25/7 80, 24/7 31, § 46.
- HØJBY (Ods Hrd.) pr. Højby S.: Disponent P. E. Petersen, § 21. Lumbaas Distr., Lumbaas: Grdj. N. Jensen, 9/3 23, § Lumbaas 18.
- HØJELSE. N. Distr., pr. L. Skenavod: Chr. Ewald Jørgensen, 26/11 02, 1/9 45, § Skenavod 65. S. Distr., pr. Køge: Grdj. P. Larsen, St. Dalby, 23/5 84, 1/4 29, § Ejby 46.
- HØJEN pr. Vejle: Grdj. C. O. Nielsen, 18/10 67, 1/10 23, § Gl. Højen 12.
- HØJER (Landsogn): Grdj. Hans P. Petersen (køst.), § 92 x.
- HØJERUP (Stevns Hrd.) pr. Store-Hed-

- dinge: Hønseriejer *Lars Jensen*, 31/5 80, 3/3 08, § 35.
- HØJE TAASTRUP pr. Hedehusene: fhv. Grdj. *P. Olsen*, 25/1 75, 1/1 15, § Hedehusene 68.
- HØJRUP (Hviding Hrd.) pr. Arnum: Malermester *A. Lorensen*, 1/9 86, 1/7 28, § Arnum 18.
- HØJSLEV N. Distr.: Smed *Chr. Frederiksen*, 11/10 80, 1/1 26, § Højslev Kr. 3. S. Distr.: Formand *Svend Bække*, 29/3 08, 1/5 46, § 41
- HØJST pr. Ø. Højt: Landm. *O. V. Andersen*, 25/9 87, 1/7 31, § Ø. Højt 19.
- HØM pr. Ringsted: Grdj. *Hans S. O. Hansen*, 30/9 98, 6/3 41, § Skovmark 80.
- HØRBY (Gislum Hrd.) pr. Hobro: Grdj. *F. Nielsen Bjerrn*, 1/1 80, 1/12 31, § Hobro 427.
- HØRBY (Tudse Hrd.), Uglerup pr. Holbæk: Grdj. *Hans Hansen*, 1/12 37, § Udby 151.
- HØRBY (Dronninglund Hrd.): Grdj. *J. L. Olesen*, 1/1 29, § 23.
- HØRDUM: Grdj. *Søren Pedersen*, 31/3 82, 14/5 23, § 6
- HØRMESTED, Kringelholt pr. Sindal: Grdj. *O. B. Nielsen*, § Lendum 40.
- HØRNING (Sønderhald Hrd.) pr. Volk Mølle: Grdj. *S. M. Tolstrup*, 1/7 44, § 26.
- HØRNING (Hjelmlev Hrd.): Grdj. *A. Nielsen Rasmussen*, 1/8 40, § 59.
- HØRSHOLM V. Distr., Hovedgaden 2, Hørsholm: Murerm. *William Pedersen*, 6/4 05, 1/3 45, § 57. Ø. Distr., Valerød Banevej, Rungsted Kyst: *H. J. O. Hansen*, 26/8 87, 1/4 40, § Rungsted 142.
- HØRSTED pr. Hørdum: fhv. Grdj. *P. Chr. Kjeldgaard*, 1/6 34, § Hørdum 9.
- HØRUP (Lysgaard Hrd.) pr. Kellerrup: Forretningfører *Aage Egede Schultz*, 16/4 94, 1/9 46, § Kellerrup 53.
- HØRUP (Als Sønder Hrd.) pr. Kirkehørup Als: Grdj. *Andreas Kaad*, 11/12 90, 10/8 20, § 37.
- HØRVE (Ods Hrd.): Bankbest. *P. Slott*, 1/2 67, 1/4 15, § 42.
- HØVE (V. Flakkebjerg Hrd.) pr. Dalmose: *J. K. Anker Jensen*, 21/5 98, 1/5 30, § Dalmose 29.
- IBSKER pr. Svaneke: Grdj. *Hans P. Ipsen*, 12/11 89, 1/1 41, § Neksø 165 x.
- IDESTRUP pr. Sdr. Ørslev: Grdj. *P. O. M. Krog*, 21/2 83, 1/9 22, § 73.
- IDOM pr. Holstebro: Grdj. *M. Pedersen*, 1/2 29, § Idom Kirkeby 4.
- IKAST N. Distr.: *N. L. Nielsen*, 31/7 78, 1/9 26, § 83. S. Distr., Vaadde pr. Ikast: *O. Lauritsen*, 24/3 66, 15/1 98, § 50.
- ILSKOV: *Niels Knudsen*, 4/4 82, 21, § 32.
- INDSLEV pr. Nr. Aaby: Grdj. *H. G. Jensen*, 31/5 85, 12/7 20, § Nr. Aaby 53.
- INGSTRUP. Brødselev pr. Ingstrup: Grdj. *J. Hansen*, 1/5 25, § 52.
- ISHØJ. Nordmarksgaard pr. Taastrup: Grdj. *R. E. Rasmussen*, 13/6 93, 1/12 45, § Taastrup 381.
- JANDERUP (V. Horne Hrd.) pr. Hylerslev: Grdj. *Jens A. Østergaard Jensen*, 11/10 81, 1/4 33, § 75.
- JANNERUP (Hundborg Hrd.) pr. Sjørring: Grdj. *A. Bang Nielsen*, 1/8 98, 10/7 42, § 15.
- JEBJERG: Smedem. *K. Nielsen*, 16/3 96, 1/7 39, § 38.
- JEGERUP pr. Vojens: Grdj. *H. L. Hesselberg*, 15/7 76, 25/7 35, § Vojens 86 x.
- JEGINDØ pr. Hvidbjerg: *Mads Nielsen*, 7/6 68, 1/4 33, § 9
- JELLING. Hørup pr. Jellinge: Grdj. *J. Juul*, 8/9 72, 30/9 12, § 78.
- JELS: Farver *M. Hansen*, 14/8 78, 1/2 27, § 31. Grønnebæk pr. Jels: Grdj. *L. Conradsen*, 12/12 79, 1/8 20, § 76 x.
- JELSTRUP pr. Gølstrup: Grdj. *J. M. Jensen*, 15/2 32, § Gølstrup 3.
- JERLEV (Jerlev Hrd.) pr. Vejle: Grdj. *N. C. Sørensen*, 7/12 83, 1/10 21, § 1.
- JERNVED pr. Gredstedbo: Grdj. *A. H. Ravn*, 2/7 79, 15/4 27, § Jernvedlund 10.
- JERSIE pr. L. Skensved: Grdj. *Emil Sørensen*, 11/7 80, 1/4 23, § Solrød 58.
- JERSLEV N. Distr., pr. Brønderslev: Grdj. *M. Larsen*, 1/4 22, § Sterup 6. S. Distr. pr. Brønderslev: *Snedker Edu. Strøm*, 1/5 33, § 80.
- JETSMARK N. Distr. pr. Pandrup: Grdj. *Martin Hansen*, 29/12 25, § Pandrup 90. Sdr. Distr. pr. Kaas: *Husejer N. A. Larsen*, 1/1 27, § Kaas 18.
- JORDLØSE (Sallinge Hrd.): Grdj. *J. P. Christensen Søby*, 29/9 79, 1/5 31, § Haarby 207.
- JORDRUP: Grdj. *J. M. Nielsen*, 29/11 78, 1/4 29, § 36.
- JORDSBY pr. Nykøbing M.: Husm. *Jens Søndergaard Nielsen*, 28/2 11, 1/9 35, § Sdr. Draaby 29.
- JORLØSE (Skippinge Hrd.) pr. Svebølle: Grdj. *J. P. Larsen*, 4/7 05, 1/7 41, § Tissø 1.
- JUNGET pr. Roslev: Grdj. *S. Iversen*, 7/9 88, 2/4 28, § 26.
- JUNGSHOVED pr. Præstø: Grdj. *H. C. Johansen*, 22/3 83, 28, § 4.
- JYDERUP: Partikulier *H. C. Rasmussen*, 15/3 26, § 17
- JYLLINGE pr. Roskilde: fhv. Grdj. *Ole Jensen*, 21/11 84, 1/11 31, § Jyllingefjord 4.
- JYSTRUP: Skovfoged *M. Christoffersen*, 1/6 44.
- JØRLUNDE N. Distr. pr. Slangerup: Grdj. *Erik Jacobsen*, 20/11 96, 21/1 41, § Slangerup 145. S. Distr., Skænkelsø pr. Ølstykke: Grdj. *Hans P. Nielsen*, 11/5 93, 1/10 33, § Ølstykke 19.
- KAATRUP pr. Hillerslev: Grdj. *J. Mikkelson Vigh*, 22/11 94, 18/9 43, § Hillerslev 24.
- KALLEHAVE. Enghavegaard pr. Viemose: Grdj. *H. E. K. Nielsen*, 3/3 06, 1/7 44, § 132 u. Stensvedgaard pr.

- Kallehave: Grdj. *V. Thorsen*, 26/4 80, 1/1 13, f Stensby 31.
- KALLERUP pr. Todbøl: Grdj. *J. L. Jensen*, 21/3 74, 17/2 22, f Sundby Thy 34
- KALVSLUND pr. Ribe: Grdj. *N. J. P. Hansen*, 16/8 91, 31/3 27, f 30.
- KAPPEL, Vesternes pr. Kappel: Grdj. *H. P. Ibsen*, 1/4 35, f 2 x.
- KARBY pr. Karby Mors: Grdj. *Josef A. Steffensen*, 28/2 91, 10/6 30, f 8.
- KARLSE: Grdj. *L. P. Nielsen*, 10/2 87, 1/1 30, f 78
- KARLSBY-VOLDBY pr. Voldby: Grdj. *Niels Bilde*, 28/7 78, 1/4 30, f Voldby 19.
- KARLEBO KIRKESOGN. Gundersgd pr. Hørsholm: *Rasmus Rasmussen*, 19/12 76, 1/7 20, f Karlebo 6.
- KARLEBO STRANDSOGN. Vejenbrød pr. Kokkedal: *Jens Mortensen*, 1/4 33, f Nivaa 16.
- KARLEBY: Propr. *O. Madsen*, 27/12 96, 1/11 42, f 18.
- KARLSLUNDE pr. Taastrup: Grdj. *P. G. Bay Jørgensen*, 7/7 00, 1/1 44, f 44.
- KARLSTRUP pr. Taastrup: Grdj. *O. M. Jensen*, 12/3 13, 20/12 45, f Karlsunde 68.
- KARREBÆK pr. Karrebækminde: Forpagter *J. A. Nielsen*, 31/8 92, 1/10 42, f Menstrup 44.
- KARUP (Dronninglund Hrd.), Tveden Hørbj: Grdj. *A. Chr. Grøntved*, 16/10 45, f 12.
- KARUP (Lysgaard Hrd.) pr. Karup J.: Husm. *O. P. Nielsen*, 17/12 09, 1/10 45, f 67.
- KASTBJERG (Nørre Hrd Djurs). Kastbjerg pr. Glæsborg: Grdj. *Jens Sørensen*, 10/6 78, 1/5 37, f Glæsborg 27.
- KASTBJERG (Gerlev Hrd.), Kastbjerg pr. Havndal: Grdj. *A. Kragh*, 5/9 83, 1/7 31, f Havndal 55.
- KASTED pr. Mundelstrup: Grdj. *Peder Sørensen Helbo*, 12/3 91, 1/10 37, f Tilst 36.
- KASTRUP (Hammer Hrd.) pr. Vordingborg: Grdj. *H. O. A. Andersen*, 20/8 92, 1/4 32, f Vordingborg 468.
- KATTRUP pr. Hovedgaard: Grdj. *N. J. H. Nielsen*, 31/10 91, 23/1 41, f 14.
- KAUSLUNDE pr. Kustrup: Grdj. *E. Frederiksen*, 1/1 24, f 101.
- KEGNÆS: Grdj. *Frederik Hansen*, 1/3 83, 5/6 29, f 24.
- KELDBY pr. Stege: Sogneraadsmnd. *H. J. Larsen*, 16/1 83, 9/4 37, f Keldby 3108.
- KETTING (Als Sønder Hrd.): Vognmand *L. H. Lorenzen*, 5/6 75, 15/5 29, f Augtenborg 97.
- KETTINGE (Musse Hrd.). Kettinge: Parcellist *Jens L. Jensen*, 30/10 88, 1/6 34, f Nysted 1259. Frejlev By pr. Frejlev: Grdj. *Carl Andersen*, 29/1 87, 6/5 40, f Frejlev 38.
- KIDSERUP pr. Kr. Saaby: Husm. *J. P. Jensen*, 10/4 91, 1/6 31, f Hvalsø 19.
- KILDEBRØNDE. V. Distr., Strøhusene pr. Taastrup: Grdj. *Svend Larsen*, 16/7 87, 10/3 27, f Greve 61. Ø. Distr., Hundige pr. Taastrup: Gartner *Vilh. Lunsen*, 20/9 80, 1/10 37, f Hundige 367.
- KIMMERSLEV pr. Borup: Grdj. *Anders Hansen*, 20/10 91, 1/3 29, f Borup 24.
- KINDERTOFTE pr. Frederikslund: Grdj. *Chr. A. Rasmussen*, 18/5 92, 1/10 32, f Vedbysgønder 4.
- KIPPINGE pr. Nr. Alslev: Grdj. *R. P. Petersen*, 24/5 77, 1/5 17, f Ø. Kippinge 26.
- KIRKEBY pr. Stenstrup: Muremester *J. P. Christensen*, 28/5 84, 1/9 31, f Stenstrup 118.
- KIRKE ESKILDSTRUP: Cyklehdir. *N. P. Petersen*, 1/17 23, f 66.
- KIRKE HELSINGE pr. Gørlev: Grdj. *Niels Christensen*, 12/7 75, 1/4 09, f Vindehelsinge 64.
- KIRKE HYLINGE: Grdj. *Niels Sørensen*, 16/3 86, 12/11 24, f 64.
- KIRKERUP (Sønnine Hrd.), Gundsglølle pr. Roskilde: Grdj. *Verner Andersen*, 12/5 97, 1/1 30, f Gundsglølle 74.
- KIRKERUP (V. Flækkebjerg Hrd.) pr. Slagelse: Krdj. *Jørgen Larsen*, 22/7 94, 1/3 37, f Sørbj 38.
- KIRKE SAABY. V. Distr.: Grdj. *Schiønemann*, f Torkilstrup 28. Ø. Distr., Torkilstrup pr. Kr. Saaby: Grdj. *J. E. Dinesen*, 16/4 13, 1/11 45, f Torkilstrup 5.
- KIRKE SKENSVED pr. Havdrup: Grdj. *E. Nielsen-Skensved*, 12/7 85, 15/11 21, f Skensved 111.
- KIRKE SONNERUP pr. Kirke Saaby: Grdj. *Fr. Petersen*, 26/5 83, 1/10 25, f 25.
- KIRKE SYV. N. Distr. Øster Syv pr. Viby S.: Grdj. *J. J. Hansen*, 2/9 88, 1/4 31, f Gadstrup 69. S. Distr. pr. Viby S.: Ekviperingshdir. *Jens Petersen*, 24/2 78, 1/4 31, f Viby 37.
- KJERTE, Ørsbjerg pr. Aarup: Grdj. *A. Pedersen*, 23/11 70, 5/4 18, f Aarup 147.
- KJETTRUP pr. Fjerritslev: Husejer *Th. Larsen Frost*, 19/11 98, 28/9 32, f Korsholm 7.
- KJÆRBY pr. Hald: Grdj. *K. Jensen Skøtt*, f Skrådstrup 12.
- KJØLSTRUP, Kertinge pr. Kølstrup: Grdj. *Tage Lindø*, 17/12 11, 5/10 40, f Kertemunde 364.
- KJØNG (Baag Hrd.) pr. Glamsbjerg: Rentier *H. C. Jacobsen*, 15/5 64, 1/4 97, f Glamsbjerg 62.
- KJØNG (Hammer Hrd.), pr. Lundby: *Ole Jensen*, 7/12 79, 15/8 28, f Kostræde 4.
- KLAKRING: Grdj. *Hans J. Offeresen*, 3/5 78, 10/5 34, f 8.
- KLARUP: Grdj. *J. P. Jensen Lund*, 1/6 41, f Klarup 51.
- KLEJTRUP pr. Hobro: Kommunekass. *Holtemann Sørensen*, 20/8 93, 1/10 45, f 66.
- KLEMENSKER. N. Distr.: Grdj. *Karl Mogens Munch*, 7/12 11, 1/10 45, f 60. S. Distr.: Grdj. *Ingemann Petersen*, 27/2 96, 1/8 40, f 112.

- KLIM: Grdj. *Andreas Kr. Pedersen*, 9/10 89, 8/12 33, f. 35.
- KLINTE pr. Bogense: Grdj. *Niels Nielsen*, 15/1 40, f. Grindløse 176
- KLIPLEV: Grdj. *J. Nielsen*, 6/8 68, 30/8 20, f. 8621.
- KLOVBORG: Murerm. *A. K. Nielsen*, 1/6 88, 19/12 39, f. 19.
- KNEBEL: Grdj. *J. A. Thorup*, 14/11 81, 12/3 12, f. 42.
- KNUDSKER pr. Rønne: Grdj. *K. Jensen*, 3/6 90, 1/7 29, f. Rønne 323.
- KOBBERUP, Søby pr. Højslev: Boelsmand *H. O. N. N. Svoldgaard*, 1/9 83, 1/7 25, f. Højslev 56.
- KOED pr. Kolind: Grdj. *N. A. Thøgersen*, 23/4 84, 1/11 35, f. Kolind 88.
- KOLBY: Grdj. *Jens Reber*, 18/12 93, 1/10 39, f. Tranebjerg 427 b.
- KOLDT pr. Hasselager. N. Distr.: Grdj. *P. Andersen*, 27/10 89, 11/6 36, f. Hasselager 109 S. Distr., Bering pr. Hasselager: Grdj. *Jens P. Jensen*, 30/1 76, 1/6 27, f. 12.
- KOLIND: Boghdr. *E. Andersen*, 23/3 81, 1/9 25, f. 32.
- KOLLERUP (Tørrild Hrd.) pr. Jellinge: *Jens S. Jensen*, 7/1 88, 1/12 38, f. Hygum 40.
- KOLLERUP (V. Han Hrd.): pr. Fjerritslev: *P. K. Gundersen*, 9/12 88, 6/3 39, f. Fjerritslev 99.
- KOMDRUP: Grdj. *K. Ellermand Jensen*, f. Sdr. Kongerslev 58.
- KONGSTED pr. Rønnede: Grdj. *P. T. Petersen*, 18/12 91, 1/1 30, f. Rønnede 82.
- KORNERUP pr. Roskilde: Husmand *R. P. Hansen*, 15/1 98, 1/8 30, f. Svogerslev 14.
- KORNING pr. Hatting: Grdj. *Stigurd Jensen*, 11/6 82, 1/4 30, f. 14.
- KORNUM pr. Løgstrup: Smed *Chr. P. N. J. Leere*, 1/12 29, f. Salling 13.
- KORUP: Grdj. *Laurits Hansen*, 4/5 92, 1/4 35, f. Bredbjerg 128.
- KOUSTED pr. Bjerregrav: Grdj. *H. A. Christensen*, 27/6 82, 15/5 16, f. 8.
- KRAGELUND pr. Silkeborg: Muremester *Kristen Kristensen*, 16/6 90, 1/1 34, f. 22.
- KRARUP, Lydinge pr. Espe: Grdj. *Vilh. Andersen*, 12/9 82, 1/1 41, f. Højrup 191.
- KREGME: Grdj. *L. P. Rasmussen*, 21/8 79, 1/1 24, f. Ølsted 70
- KREJBJERG pr. Balling: Grdj. *Aage Bengard*, 12/8 96, 9/6 33, f. Krejbjerg 37.
- KRISTRUP, Romalt pr. Randers: Grdj. *A. M. Gregersen*, 18/3 07, 1/10 42, f. Randers 2491.
- KROGSBÆK, Karby pr. Hornslet: Grdj. *Sigaard Rasmussen*, 4/9 90, 1/12 45, f. Karby 53.
- KROGSBØLLE. V. Distr. pr. Otterup: Grdj. *H. P. Hansen*, 4/4 85, 27/5 20, f. 27. Ø Distr., Gundstrup pr. Otterup: Grdj. *A. J. Christensen*, 27/3 79, 5/2 20, f. 92
- KROGSTRUP: Grdj. *O. O. Larsen*, 12/3 90, 1/4 38, f. Dalby 78.
- KRUMMERUP pr. Fuglebjærg: Grdj. *A. V. Buchwald*, 6/12 88, 11/4 38, f. Fuglebjærg 79.
- KRØNGE pr. Bursø: Møller *G. E. Pedersen*, 14/11 90, 1/2 40, f. Fugløse 35.
- KULLERUP pr. Lamdrup: Grdj. *Ohristen Christiansen*, 72, 1/4 09, f. Nyborg 448.
- KUNDBY pr. Sandby: Grdj. *P. Mejnertsen*, 21/4 81, 15/12 22, f. 41.
- KVANDLØSE pr. Holbæk: Grdj. *A. O. Andersen*, 1/6 32, f. Sdr. Jernløse 5.
- KVISLEMARK pr. Sandved: Grdj. *P. Chr. Jensen*, 18/6 89, 25/11 35, f. Sandved 150.
- KVOLS pr. Løgstrup: Grdj. *Peder Marinus Olsen*, 24/10 78, 17/4 18, f. Løgstrup 25.
- KVONG, Hallum pr. Tistrup: Grdj. *J. N. Jensen*, 9/4 89, 16/4 30, f. 15.
- KVORNING, Aarupgaard pr. Hammershøj: Grdj. *Peter Sørensen*, 10/6 94, 1/12 39, f. 15.
- KVÆRKEBY: Grdj. *H. J. Hansen*, 30/3 70, 1/10 25, f. 1
- KVÆRDRUP: Grdj. *O. L. Hansen*, 27/8 91, 1/4 40, f. 149.
- KVÆRS pr. Tørsbøl: Grdj. *J. Termandsen*, 3/9 97, 1/5 37, f. 1918.
- KYNDBY pr. Krogstrup: Gaardbest *N. O. Jensen*, 15/4 97, 1/4 35, f. Dalby 18.
- KÆRUM, Saltøfte pr. Assens: Grdj. *P. Rasmussen*, 19/12 72, 7/1 09, f. Assens 156.
- KØBELEV: Proprietær *V. Marcussen*, 4/8 92, 1/2 32, f. 9.
- LAASBY, Fløsted pr. Laasby: Grdj. *S. Laursen*, 15/4 35, f. Laasby 54.
- LAASTRUP pr. Skals: Grdj. *Ole Ohr. Olsen*, 15/1 89, 1/3 37, f. Nr. Rind 12 y
- LADING, Lading pr. Mundelstrup: Mejeribest. *S. F. P. Bording*, 27/11 96, 1/10 41, f. 3 Skjolddelev pr. Hinnerup: Grdj. *N. Møller Hansen*, 24/12 89, 19/4 32, f. Skjolddelev 10.
- LANDET (Lollands Sønder Hrd.), Opager pr. Landet L.: Grdj. *Arne Rytter*, 1/5 45, f. 13 y.
- LANDET (Sunds Hrd.), Vornæs pr. Svendborg: Grdj. *E. Karkov*, 26/6 94, 1/10 33, f. 27.
- LANGAA (Gudme Hrd.) pr. Rygaard: Grdj. *Alfred Sørensen*, 1/7 38, f. Høslager 228
- LANGAA (Middelsom Hrd.): Købm. *S. Madsen Pedersen*, 17/2 88, 1/11 40, f. 42.
- LANGSKOV pr. Ølholm: Grdj. *S. O. N. Bundgaard*, 22/2 76, 11/12 18, f. Ølholm 19.
- LAURBJERG: Søren Sørensen Sall, 1/8 31, f. 45.
- LEDØJE pr. Ballerup: Grdj. *H. P. Skaa-ning*, 1/3 84, 1/1 28, f. 26.
- LEE pr. Bjerringbro: Rentier *Niels Johnsen*, 24/12 69, 22/12 17.
- LEJRSKOV V. Distr. pr. Korsvang: Grdj. *Chr. Petersen*, 12/1 68, 9/9 20, f. 39. Ø. Distr., Sandholm pr. Vraa:

- Grdj. *M. P. Ivarsen*, 20/11 82, 15/4 31, § 10.
- LELLINGE: *Niels Pedersen*, 18/10 79, 1/7 35, § Lellinge 45
- LEM (Rødding Hrd.) pr. *Brodal: J. O. Christensen*, 20/1 85, 1/11 31, § 66.
- LEM (Støvring Hrd.) pr. *Randers: Grdj. J. Møller Lassen*, 2/4 87, 1/10 21, § Randers 2283.
- LEMMING: Grdj. *J. P. Jensen*, 20/8 86, 1/3 44, § 43.
- LENDUM pr. *Sindal: Cementstøber Viggo Sørensen*, 25/8 34, § 12.
- LERBJERG: *Jesper Ginnerup*, 1/1 34, § 21.
- LERUP pr. *Skovsgaard: Grdj. O. E. Pedersen*, 15/8 90, 11/9 41, § Tranum 30.
- LEVRING, *Midstrup pr. Hindbjerg: Grdj. L. K. Nielsen*, 27/9 78, 18/5 28, § Hindbjerg 45.
- LIDEMARK pr. *Bjæverskov: H. P. Larsen*, 18/9 86, 1/10 35, § Bjæverskov 18 y.
- LILD, *Bjerget pr. Frøstrup: Husm. L. C. N. Stentoft*, 23/9 92, 1/7 46, § Bjerget 18.
- LILLEBRÆNDE pr. *Stubbekøbing: Grdj. Johs. Bonde*, 18/4 98, 1/4 33, § Tor-kilstrup 17.
- LILLE-FUGLEDE pr. *Jerslev S.: Chr. G. Christoffersen*, 19/1 92, 1/2 31, § Jerslev 50.
- LILLE-HEDDINGE pr. *Rødvig Stevns: Grdj. Lars Pedersen*, 31/5 86, 16/3 29, § Rødvig 85.
- LILLE LYNGBY, *St. Lyngby pr. Ølsted: Grdj. E. E. Andersen*, 6/4 11, 1/7 39, § Arresø 1.
- LILLERØD: *Tømrermester A. Petersen*, 11/7 74, 5/9 26, § Allergød 37
- LILLEVORDE pr. *Vaarst: Hønseriejer L. Søndergaard*, 1/11 35, § Klarup 42.
- LIME (Rødding Hrd.) pr. *Brodal: Grdj. Mads Kristensen*, 13/4 79, 10/6 16, § 15.
- LIME (Sønderhald Hrd.) pr. *Mørke: Grdj. Chr. Schmidt*, 19/2 80, 1/7 33, § 2.
- LINAA. V. Distr., *Haarup pr. Silkeborg: Grdj. Johan Mikkelsen Bloch*, 1/1 36, § Møllerup 32 u. Ø. Distr., *Møllerup pr. Laven: Grdj. Marius Nielsen*, 20/4 36, § Møllerup 46
- LINDE pr. *Spentrup: Grdj. Lars Anton Hoe*, 1/7 38, § 6.
- LINDERALLE pr. *Gadbjerg: P. Bjerregaard*, 1/9 86, 24/5 43, § 30
- LINDELSE: *Forpagter L. Jensen Mikkelsen*, 12/2 01, 2/4 43, § Hennemted 126.
- LINDHOLM pr. *Nr. Sundby. N. Distr.: Grdj. J. Schmidt*, 1/7 25, § Aalborg 3098 S. Distr.: *fhv. Uddeler Chr. Thomsen*, 10/3 31, § Aalborg 4599.
- LINDKNUD. V. Distr. pr. *Holsted: Grdj. P. Hermansen*, 20/5 66, 1/7 05, § Hovborg 6 Ø. Distr. pr. *Brørup: Grdj. Anton Jepsen*, 17/7 90, 1/6 36, § Lindknud 20.
- LINDUM pr. *Onsild: Grdj. R. J. Bach*, 2/1 02, 1/1 44, § Sjørring (Hobro) 25.
- LINNERUP pr. *Hammer: Grdj. A. M. Andersen*, 28/5 85, 1/7 40, § Hjortsvang 30.
- LINTRUP: *N. N. Lund*, 12/2 08, 1/8 40, § 28.
- LISBJERG pr. *Aarhus: Grdj. J. F. Lisager*, 18/9 04, 25/9 35, § 11
- LJØRSLEV pr. *Nykøbing M.: Grdj. O. Nygaard*, 17/4 92, 23/4 23, § Ørding 16.
- LODBJERG pr. *Vestervig: Grdj. C. Nielsen*, 19, § Morup Mølle 36 v.
- LOMBORG pr. *Bonnet: Grdj. N. O. Nielsen*, 24/6 67, 1/1 19, § 30.
- LONGELSE, *Bopæl Spodsbjerg: Fisker Aa. L. Nielsen*, 15/2 00, 1/3 36, § 11.
- LOUNS, *Hole pr. Hvalpsund: Grdj. L. K. Pedersen Kaldal*, 21/9 00, 1/10 42, § Hvalpsund 47.
- LUMBY. N. Distr. pr. *Beddringe: Grdj. M. Hansen*, 19/2 19, § Lunde 37 S. Distr. pr. *Odense: Gartner L. Hansen*, 29/12 36, § Odense 2859.
- LUNDBY (Hammer Hrd.): *I. Pedersen*, 22/12 94, 1/1 33, § 8
- LUNDBY (Slet Hrd.) pr. *Løgstør: Grdj. Jens Jacobsen*, 6/7 39, § 14.
- LUNDE (Lunde Hrd.): *Grdj. C. C. Bendtsen*, 19/3 93, 15/4 44, § 8.
- LUNDE (V. Hornø Hrd.), *Sdr. Tarp pr. Lunde J.: Grdj. H. M. Adersen*, 27/6 79, 1/4 41, § 1
- LUNDE (Sunds Hrd.), *Bobjerg pr. Stenstrup: Grdj. A. J. J. Mørkenborg*, 1/1 42, § Kværndrup 208.
- LUNDFORLUND: *Grdj. Jens Chr. N. Jensen*, 1/4 92, 29/5 31, § 34.
- LUNDUM: *Grdj. Jens Jensen*, 3/12 89, 4/5 40, § 4.
- LUNDØ pr. *Højslev: Grdj. Peder K. M. Pedersen*, 3/8 78, 24/12 18, § Lund (Skive) 29 y.
- LYBY: *Grdj. Mar. Christensen*, 18/12 71, 1/4 22, § 6.
- LYDERSLEV, *Bækklund pr. Store-Heddinge: Grdj. Niels J. Jacobsen*, 16/2 82, 1/4 23, § 15.
- LYDUM, *Sdr. Lydum pr. Tistrup: Grdj. N. O. Nielsen*, 24/1 65, 21/5 04, § 13.
- LYNDBY pr. *Kirke Hylinge: Grdj. N. L. Christiansen*, 22/9 69, 12/2 20, § Bavnehøj 7.
- LYNDERUP pr. *Skals: Grdj. Poul P. Kjeldgaard*, 10/2 84, 1/4 26, § Nr. Rind 2.
- LYNE pr. *Ølgod: Grdj. M. Tang Lauridsen*, 1/8 45, § 13.
- LYNGAA pr. *Hadsten: Grdj. H. O. E. Hansen*, 15/5 81, 1/12 07, § 5
- LYNGBY (Kongens) (Sokkelund Hrd.), *Skolevænget 23, Lyngby: Vognmand Frode Blach*, 1/4 40, § 342. *Frem 35 A, Lyngby: Drejermester A. O. H. Nielsen*, 1/4 37, § 335. *Danmarksvej 10, Lyngby: Lagerforvalter S. O. Rasmussen*, 15/9 41. *Parcelvej 170 pr. Lyngby: Assistent Joh. Klüggaard*, 1/1 46.
- LYNGBY (Sønder Hrd. Djurs), *Fladstrup pr. Trustrup: Grdj. A. M. Christensen*, 3/5 88, 16/11 37, § 7.
- LYNGBY (Børghlum Hrd.) pr. *Vittrup:*

- Grdj. *Holger Mikkelsen*, 1/4 18, f Vittrup 6.
- LYNGBY SOGN (Høllum Hrd.), Bopæl Terndrup: Grdj. *L. P. Jensen*, 20/8 79, 1/12 35, f Terndrup 32.
- LYNGBY (Hasle Hrd.), Yderup pr. Mundestrup: Grdj. *J. A. Mortensen*, 7/9 98, 1/1 32, f 7.
- LYNGE (Frederiksberg Hrd.): Grdj. *Th. Jørgensen*, 7/9 77, 8/8 31, f Allerød 222.
- LYNGE (Alsted Hrd.) pr. Sorø. N. Distr. (Frederiksberg): Overportør *N. Vald. Hansen*, 14/2 89, 1/6 42. S. Distr.: Grdj. *E. H. Larsen*, 25/11 00, 1/6 42, f Topshøj 4.
- LYNGS: Grdj. *E. A. M. A. Nielsen*, 7/2 05, 1/5 37, f 26.
- LYSABILD pr. Skovby Als: Grdj. *P. H. Bladt*, 14/11 75, 10/8 20, f 2.
- LYSGAARD pr. Skelhøje: Grdj. *Jens Andersen*, 25/4 89, 1/7 46, f Skelhøje 48.
- LYØ pr. Faaborg: Grdj. *H. Andersen*, 26/3 91, 1/1 33, f 6.
- LÆBORG, Gammelby pr. Vejen: Grdj. *Kristen Alfred Andersen*, 5/2 96, 1/11 41, f Gammelby 16.
- LÆSTEN pr. Sønderbæk: Grdj. *H. P. Frandsen*, 18/8 92, 1/1 41, f Sønderbæk 41.
- LØDDERUP pr. Nykøbing M.: Grdj. *A. Roslev*, 21/1 02, 1/9 41, f 27. Fredsø Distr. pr. Nykøbing M.: Grdj. *N. Kvistgaard*, 19/11 78, 15/6 27, f 24.
- LØGSTED pr. Løgstør: Grdj. *A. C. Andersen*, 22/5 46.
- LØGUMKLOSTER LANDSOGN, Ellum pr. Løgumkloster: Grdj. *Anders Andersen*, 17/3 83, 17/7 20, f 138 u.
- LØJT, Barmark pr. Løjt Kirkeby: Grdj. *J. A. Skov*, 7/11 86, 1/1 28, f 34.
- LØJTØFTE pr. Naksø: Grdj. *Anker Hansen*, 1/6 43, f 28.
- LØNBORG: Grdj. *Søren Sørensen*, 1/11 33, f 37.
- LØNNE pr. Nr. Nebel: *C. M. Nielsen*, 27/4 99, 1/7 46, f Nr. Nebel 91 v.
- LØSNING: Grdj. *J. P. Jensen*, 26/12 92, 15/6 41, f 76.
- LØVEL pr. Viborg: *Mekaniker N. Ruhl Møller*, 30/3 03, 1/7 46, f 50.
- MAABJERG pr. Holstebro: Grdj. *Kr. Hyldgaard*, 1/10 42, f Holstebro 509.
- MAALØV: Mejerist *H. E. Thomsen*, 8/12 05, 1/3 45.
- MAARSLET, Testrup pr. Maarslet: Grdj. *A. Rasmussen*, 3/6 92, 1/10 37, f 34.
- MAARUM: Savværksejer *K. Larsen*, 30/7 04, 15/2 39, f Helsingø 89.
- MAARUP pr. Lønstrup: *Strandfoged A. Christoffersen*, 1/1 46, f Lønstrup 56.
- MADUM pr. Ulfborg: Grdj. *N. P. Jepsen*, 1/10 15, f Ulfborg 70 v.
- MAGLEBRÆNDE pr. Stubbekøbing: Grdj. *R. L. R. Lejre*, 13/6 82, 1/1 28, f Stubbekøbing 1267.
- MAGLEBY (Langelands Sønder Hrd.) pr. Nordenbro: Grdj. *N. J. Hansen*, 3/8 70, 1/1 21, f Tryggelev 53: pr. Bagnkop: Bestyrer *L. Hansen*, 16/3 94, 1/11 36, f Bagnkop 28.
- MAGLEBY (Mønbo Hrd.), Budsemærk pr. Borre: *O. D. P. Torpe*, 19/1 79, 1/6 28, f Stege 2441.
- MAGLEBY (V. Flakkebjerg Hrd.) pr. Skælskør: Grdj. *Peder Jensen*, 17/12 81, 9/12 35, f Skælskør 242 v.
- MAGLEBY STEVNS pr. Klippinge: Grdj. *Poul Christensen*, 30/7 04, 26/3 36, f Klippinge 73.
- MAGSTRUP pr. Simmersted: Grdj. *P. Puggsang*, 4/12 70, 1/8 20, f Simmersted 45 x.
- MAJBØLLE pr. Guldborg L.: Forp. *H. J. Pedersen Kepp*, 27/3 03, 19/3 43, f Hjelm 20.
- MALLE pr. Ranum: Grdj. *J. Theilmann*, 1/3 40, f Ranum 21.
- MALLING, V. Distr., Starup pr. Malling: Grdj. *A. S. P. Elmose*, f 71. Ø Distr. pr. Beder: Grdj. *E. A. Petersen*, 13/3 86, 1/10 35, f Fløjstrup 4.
- MALT, Maltbæk pr. Vejen: Grdj. *K. Jensen*, 1/5 86, 6/8 41, f Maltbæk 30.
- MAMMEN pr. Bjerringbro: Grdj. *J. S. Sørensen*, 24/3 05, 1/10 40, f 20.
- MANØ pr. Ribe: Grdj. *Julius Hansen*, 16/5 89, 1/7 42, f Mandø 5.
- MARIAGER LANDSOGN, V. Distr. pr. Mariager: Grdj. *Holger Iversen*, 1/11 46. Ø Distr., Hou pr. Mariager: Grdj. *J. M. P. Hadsund*, 17/12 92, 1/2 36, f 87.
- MARIBO LANDSOGN pr. Maribo: *Statshusmand Marius Nielsen*, 28/7 85, 6/2 34, f Maribo 248 y.
- MARIE MAGDALENE, Pindstrup: *Harry Nielsen*, 15/8 45, f Pindstrup 10. Ryongaard: *Købm. M. Justesen*, 15/8 45, f Ryongaard 21.
- MARSLEV, Hølev pr. Marslev: Grdj. *P. Kötke*, 23/12 76, 8/6 12, f 13.
- MARSTAL LANDSOGN pr. Marstal: *P. J. H. Nummelin*, 13/3 72, 1/9 22, f 145.
- MARVEDE, Menstrup pr. Hyllinge: Grdj. *Johan Olsen*, 18/3 86, 9/10 24, f Menstrup 52.
- MEJLBY pr. Hjortshøj: Grdj. *Hans Jensen*, 1/7 36, f 9.
- MEJRUP pr. Holstebro: Grdj. *A. Ager-skov*, 1/6 30, f 13.
- MELBY (Strø Hrd.), Evetofte pr. Melby: Grdj. *H. J. Hansen*, 4/5 83, 1/6 27, f Fr.værk 214 x.
- MELBY (Skovby Hrd.) pr. Jullerup: Grdj. *H. Pedersen*, 27/9 30, f Grindløse 57.
- MELLERUP pr. Randers: Grdj. *K. Skipper Krag*, 23/8 80, 1/7 30, f 12.
- MERN: Grdj. *Anders Christoffersen*, 6/2 77, 17, f 33.
- MESINGE, Midskov pr. Mesinge: Grdj. *Th. Andersen*, 20/10 39, f Dalby 28.
- MIDDELFART LANDDISTR. pr. Middelfart: *Overfyrrpasser O. F. Hansen*, f 94 y.
- MJESING pr. Skanderborg: Grdj. *E. Lund Christiansen*, 1/10 14, f 7.
- MJOLDEN pr. Døstrup Sønderj.: Grdj. *S. Clausen*.

- MOGENSTRUP, Blangslev pr. Lou: Grdj. O. F. Olsen, 12/3 77, 1/2 09, f. Lou 21.
- MOLLERUP pr. Nykøbing M.: Grdj. E. A. Blaaberg, 9/7 92, 1/7 41, f. Frøslev 39.
- MOLTRUP pr. Haderslev: Grdj. Peter Martensen, 13/12 80, 13/2 25, f. Haderslev 2293
- MOSBJERG pr. Tolne: O. P. Olsen, 08, f. 33.
- MOU pr. Mou og DOKKEDAL pr. Gudumholm: Grdj. N. O. Møller, 8/2 24, f. 30, Grdj. Chr. Kræmer, 1/8 35, f. Mou 26 y.
- MUNKEBJERGBY: Parcelhist N. Chr. Christiansen, 19/6 81, 1/11 36, f. Døjringe 45
- MUNKEBØ pr. Dræby: Grdj. L. Kristiansen, 11, f. Dræby 19.
- MUSSE, Bramslykke pr. Saksøbing: Parcelld. Vald. Andersen, 23/1 90, 22/6 40, f. Døllefjælde 20.
- MYGDAL pr. Hjørring: Grdj. H. Grøntved, 1/2 45, f. 33.
- MYGIND pr. Randers: Grdj. Søren Sørensen, 23/9 77, 1/12 08, f. Lime 9.
- MØRBORG. V. Distr. pr. Bækmarksbro: Grdj. P. Byskov Jensen, 1/9 45. Ø. Distr., Stenbro pr. Bækmarksbro: Grdj. Søren Jensen, 1/8 35, f. Bækmarksbro 40 y.
- MØGELTØNDER: Snedkerm. A. F. Mariussen, 27/10 80, 15/11 39, f. 74.
- MØNSTED pr. Spærkær: Grdj. Jens Klausen, 11/10 71, 1/1 26, f. Spærkær 42 x
- MØRKE. N. Distr.: Grdj. Andr. Sørensen, 26/12 81, 1/10 33, f. 67. S. Distr., Bale pr. Mørke: Propr. Chr. Lind Øllgaard, 7/2 91, 1/7 34, f. Rodskov 3.
- MØRKØV: Voldgiftsmd., Grdj. Herman Christensen, 1/1 19, f. 91.
- NAUR: Kr. Jørgensen Torp, 1/7 33, f. 10.
- NAVTRUP pr. Durup: Grdj. Kr. Dalgaard, 18/2 77, 1/7 19, f. Durup 67.
- NEBELUNDE pr. Rødby: Grdj. Hans Hansen, 20/7 91, 19/3 34, f. Rødby 1257.
- NEBEL, Serridslev pr. Tvingstrup: Grdj. Marius H. Vinther, 6/6 87, 1/9 38, f. Serridslev 50.
- NEBSAGER pr. Hornsyld: Grdj. Jens Madsen, 24/3 92, 1/10 34, f. Hornsyld 49.
- NEES pr. Vemb: Grdj. J. P. Kirkegaard, 1/7 38, f. 11.
- NILØSE, Verup pr. Dianalund: Grdj. N. P. Nielsen, 3/9 93, 7/2 46, f. Kongsted 9.
- NIM: Grdj. Anders Laurson, 10/1 44, f. 40
- NIMTOFTE: Grdj. K. Hansen Lassen, 17/12 66, 30/9 15, f. 22.
- NO, Oksefeldt pr. No: Grdj. Knud Tambjerg, 1/11 29, f. 25.
- NORDBY (Skads Hrd.) pr. Nordby Fæng: fhv. Styrmænd P. Svarrer Nielsen, f. Fanø 165.
- NORDBY (Samsø) pr. Tranebjærg Samsø: Grdj. P. B. Møller, 4/12 77, 1/2 22, f. 76.
- NORLUNDE pr. Horslunde: Grdj. J. P. Clausen, 13/1 91, 1/4 37, f. 39.
- NORDRUP (Slagelse Hrd.) pr. Slagelse: Grdj. J. P. H. Jensen, 20/9 90, 1/11 38, f. Skaftelev 34
- NORDRUP (Ringsted Hrd.) pr. Færringløse: Grdj. P. M. Madsen, 19/11 94, 1/1 35.
- NORS: Grdj. Christen Vestergaard, 14/8 84, 23/9 29, f. 18
- NORUP. N. Distr. pr. Otterup: Grdj. E. P. Landtved, 8/11 11, f. Otterup 159. S. Distr. pr. Otterup: Grdj. J. P. Jørgensen, 8/11 11, f. Otterup 117.
- NOTMARK, Almsted pr. Ketting: Grdj. H. Eriksen, 23/5 84, 10/8 20, f. 22.
- NUSTRUP pr. St. Nustrup: Grdj. L. Hyschmann, 28/2 73, 1/8 20, f. Gæbøl 72 x.
- NYBORG LANDSOGN, se Hjulby.
- NYBØL: Grdj. V. Ludvigsen, 10/3 81, 10/8 20, f. Broager 166.
- NYKER: Grdj. M. J. Koføed, 8/11 79, 1/4 14, f. 10.
- NYLARS pr. Køllergaard: Grdj. A. Andersen, 22/7 79, 1/1 28, f. Lobbæk 18 y.
- NYORD pr. Stege: Gaardbest. E. H. G. Johansen, 29/3 11, 1/5 41, f. Stege 4678.
- NYSOGN paa Holmsland pr. Ringkøbing: Grdj. O. E. Christensen, 18/5 29, f. Hohnsland 48.
- NYSTED LANDSOGN pr. Nysted: Parcelld. Carl Løje, 23/11 82, 1/11 21, f. 1079.
- NÆSBJERG, Skonager pr. Næsby: Grdj. A. Christensen, 6/8 69, 23/11 28, f. 28.
- NÆSBORG, Tolstrup pr. Løgstør: Grdj. Marius Larsen, 26/5 46.
- NÆSBY pr. Glumsg. Husm. S. K. K. E. Jørgensen, 11/11 96, 1/2 37, f. Glumsg. 172
- NÆSBYHOVEDBROBY pr. Odense. N. Distr.: Grdj. L. C. Lærnkjær, 8/2 85, 1/4 37, f. Allest 113. S. Distr.: Grdj. J. Hansen, 31/3 84, 10/11 27, f. Allest 65.
- NÆSTELSØ pr. Næstved: Grdj. N. Larsen, 11/2 84, 14/11 32, f. 26.
- NØDAGER, Horstved pr. Kolind: Grdj. N. S. Friis, 7/8 77, 1/10 15, f. Pederstrup 14.
- NØDEBO pr. Fredensborg: Forpagter Kr. Petersen, 17/12 92, 15/6 37, f. Fredensborg 1612.
- NØLEV pr. Assedrup: Grdj. Søren Nielsen, 21/7 71, 23/2 05, f. Assedrup 3.
- NØRAGER pr. Vivild: Grdj. H. Christiansen, f. Nørager (Randers) 34.
- NØRBÆK pr. Faarup: Grdj. Jens Hougaard, 22/1 83, 1/6 43, f. Faarup 39 x.
- NØRHAA pr. Snedsted: Grdj. J. C. Pedersen, 18/7 87, 21/10 35, f. 11.
- NØRHHOLM pr. Sønderholm: Frands Frandsen, 15/6 84, 1/8 30, f. 10.
- NØRLEM pr. Lemvig: Grdj. Thorvald Bjerrum, f. 9.
- NØRRE AABY: Snedker K. M. Hansen, 31/5 78, 30/8 09, f. 33
- NØRRE AARSLEV, se Aarslev.
- NØRRE ALSLEV, Ravne pr. N. Alslev:

- Grdj. O. P. Hansen, 15/6 73, 1/11 25, f 127.
- NØRRE ASMINDRUP, se Asmindrup.
- NØRRE BJÆRT pr. Kolding: Grdj. Jakob Hansen, 27/5 08, 17/7 40, f 4
- NØRRE BORK: Manufakturhdr. M. Vehrenberg Pedersen, 1/2 44, f Bork 52.
- NØRRE BORRIS, se Borriss.
- NØRRE BRAMDRUP, se Bramdrup.
- NØRRE BROBY: Grdj. Mads Chr. Madsen, 3/11 81, 1/10 39, f Brobyværk 133.
- NØRRE DALBY, se Dalby.
- NØRRE FARUP, se Farup.
- NØRRE FELDING, Skindbjerg pr. Nr. Felding: Grdj. S. O. Kobberup, 23/3 85, 28/2 31, f 26.
- NØRRE GALTEN, se Galtens.
- NØRRE HERLEV, se Frerslev og Hamersholt.
- NØRRE HØJRUP pr. Skamby: Grdj. K. Kristiansen, 4/4 86, 1/2 32, f Uggerslev 37.
- NØRRE JERNLØSE pr. Regstrup: Rentier O. Hansen, 1/10 32, f Søgstrup 70
- NØRRE KIRKEBY pr. Nørre Alslev: Grdj. O. Hansen Green, 21/1 88, 24/9 35, f Nr. Alslev 80 x
- NØRRE KONGERSLEV: Grdj. M. Nielsen, 29/9 87, 1/7 31, f 19.
- NØRRE LYNDELSE pr. Aarslev: Propr. Kaj Park, 14/6 86, 10/2 41, f Nørre Søby 64.
- NØRRE LØGUM pr. Løgumkloster: Grdj. O. H. Frits, 26/2 69, 17/7 20, f Løgumkloster 80.
- NØRRE NEBEL, Sædding pr. Nr. Nebel: Grdj. J. K. Jensen, 25/2 85, 29/9 30, f 68.
- NØRRE NISSUM pr. Lemvig: Grdj. O. Løsgaard, 7/3 06, f Nr. Nissum Seminarium 19
- NØRRE NÆRAA, Bredstrup pr. Kapperdrup: Grdj. K. O. Jørgensen, 10/1 87, 27/3 29, f Krogsbølle 19.
- NØRRE OMME N. Distr., Askov pr. Ørnshøj: Grdj. A. Andersen, 1/12 25, f Ørnshøj 38. S. Distr. pr. Grønbjerg: Grdj. Ole Østergaard, 1/7 33, f Grønbjerg 15.
- NØRRE ONSILD pr. Hobro: Kr. Pederesen, 18/1 89, 1/10 26, f 13.
- NØRRE SANDAGER, Nr. Esterbølle pr. Bogense: Grdj. Harald Hansen, 15/5 41, f Grindløse 46.
- NØRRE SNEDE: Martin Christensen, 27/10 66, 8/4 11, f 45.
- NØRRE SØBY: Grdj. B. M. Jochumsen, 8/7 96, 22/4 39, f 123.
- NØRRE TRANDERS, Sølyst pr. Aalborg: T. C. J. Christensen, 1/6 42. Ø. Sundby pr. Aalborg: Grdj. Richard Winther, 8/7 93, 1/1 26, f Nr. Tranders 41. Vejgaard pr. Aalborg: Gartner N. M. Houmøller, 1/7 27, f Aalborg 655. Vejgaard pr. Aalborg: Købm. H. K. Hansen Elbegaard, 1/7 27, f Aalborg 1918.
- NØRRE VEDBY, N. Distr. pr. Nr. Alslev: Grdj. H. P. H. Boesen, 23/3 83, 1/3 18, f Orehoved 37. S. Distr., Egelev pr. Nr. Alslev: Grdj. L. J. A. Høge, 24/12 34, 1/10 14, f Nr. Alslev 55.
- NØRRE VINGE pr. Onsild: Grdj. N. Chr. Pedersen, 11/3 83, 19/2 17, f 1.
- NØRRE VIUM V. Distr., Sønderup pr. Herborg: J. A. Jørgensen, 1/4 38, f 3. Ø. Distr.: Grdj. P. Chr. Madsen, 1/2 36, f Troldhede 11.
- NØRRE ØRSLEV pr. Egebjerg: Grdj. J. P. Høier, 27/11 74, 7/1 13, f 31.
- NØRUP, St. Lime pr. Limskov: Grdj. H. Madsen, 6/3 71, 11/11 27, f Smaakjær 16. Gammelby pr. Jelling: Grdj. A. Knudsen, 3/11 12, 23/9 46, f Mølvang 6.
- NØVLING (Fleskum Hrd.), Viase pr. Gug: Grdj. J. P. Petersen, 1/4 29, f Gug 35.
- NØVLING (Hammerum Hrd) pr. Skibbild: T. K. Lysgaard, 27/2 97, 1/7 37, f Skibbild 17.
- OBBEKJÆR pr. Ribe: Grdj. Andreas R. Vind, 14 8 72, 1/11 16, f 20.
- ODBY pr. Ugelev: Grdj. A. N. Gadegaard, 23/2 91, 1/4 33, f Ugelev 13.
- ODDEN pr. Sjællands Odde: Grdj. N. A. Hansen, 3/8 17, f 527.
- ODDENSE pr. Balling: Grdj. E. Kolding, 2/1 81, 2/4 28, f 21.
- ODDER, Odder By: Paptækker M. P. Nielsen, 11/12 71, 1/3 21, f 217 N. Distr., Sander pr. Odde: Grdj. Alfred Nielsen, 27/5 75, 1/10 13, f 279. S. Distr., Ondrup pr. Odde: Grdj. C. Alfred Andersen, 9/6 72, 1/6 26, f 42.
- OKSBY, N. Distr., Vejers pr. Oksebøl: Grdj. V. Heldgaard Pedersen, 6/9 94, 30/10 43, f Vejers 33 S. Distr., Blaa vand pr. Oksebøl: Grdj. J. O. Mortensen, 10/4 74, 1/6 26, f Blaa vand 18.
- OKSBØL pr. Nordborg: Husm. J. P. N. Nicolaisen, 13/1 95, 8/4 38, f Mels 19.
- OKSENVAD, Ørsted pr. Sommersted: Grdj. Peter Thielzen, 28/5 76, 1/8 20, f Sommersted 95 v.
- OLLERUP: Sogneraadsmfd., Grdj. O. Christensen, 11/8 86, 1/7 17, f V. Skerlinge 141.
- OLSKER pr. Tejn: Grdj. C. M. Christensen, 11/3 81, 1/5 23, f Allinge 59.
- OLSTRUP, Bjernæs pr. Rødby: Grdj. S. M. Mogensen, 21/10 43, f Hyldtofte 48 v.
- OMØ pr. Skælskør: Grdj. H. C. F. Christensen, 5/12 91, 15/11 36, f 11.
- ONDLØSE pr. Tølløse: Grdj. H. O. Jørgensen, 7/12 15, f 27
- ONSBJERG: Grdj. Martin Beyer, 15/4 83, 1/1 39, f Tranebjerg 426 b.
- OPPE Sundby: Husejer Peter Olsen, 5/12 87, 14/3 41, f Fr.sund 381.
- ORDRUP, Ordrupdalvej 35, Chlund: Vognm. Jens Johan Wrem, 23/11 39, f 4414
- ORE, Skaadstrup pr. Mejskov: Grdj. N. P. Hansen, 4/1 77, 24/6 19, f Brendrup 109.
- ORMSLEV: M. B. Jensen, 17/10 86, 1/10 39, f 50.
- ORTE, N. Distr. pr. Bred: Grdj. K. M. Knudsen, 14/12 84, 1/1 33, f Ørsted 39 S. Distr., Frøbjerg pr. Rørnuose

- hus: C. H. Skovfoged, 4/2 78, 1/4 16, f Ørsted 48
- OTTERUP: Grdj. N. Chr. Møller, 20/5 40, f 321.
- OTTESTRUP, Vedbysønder pr. Slagelse: Grdj. J. P. Andersen, 5/12 98, 1/5 43, f Vedbysønder 51.
- OTTING pr. Balling: Grdj. M. Schou, 27/8 68, 28/3 23, f Otting 5.
- OUDRUP pr. Vindblæs: Grdj. N. Chr. Nøhr Knudsen, 15/9 35
- OUE pr. Hobro: Grdj. Ivar Lauridsen Opstrup, 3/1 86, 22/9 33, f 19.
- OURE (Gudme Hrd.), Albjerg pr. Oure: Sogneraadsmnd., Grdj. Alfr. Helleskov, 1/1 38, f Vejstrup 62.
- OURØ (Horns Hrd.) pr. Holbæk: Partikulier L. Iversen, 19/5 84, 29/12 32, f 52.
- OUSTED (Volborg Hrd.) pr. Lejre: Grdj. Chr. P. Sørensen, 25/12 72, 1/5 23, f 68.
- OUSTED (Voer Hrd.), Tebstrup pr. Skanderborg: A. Rabøll Jørgensen, 19/6 89, 16/10 37, f Tebstrup 60.
- OUTRUP (Morsø Sønder Hrd.) pr. Nykøbing M.: Grdj. J. Østergaard, 15/8 86, 1/10 28, f Fjallersvej 21.
- OUTRUP (V. Horne Hrd.): Grdj. Ths. Chr. Christensen, 30/7 00, 1/5 43, f 84.
- OVERLADE pr. Aars: J. Poulsen Beck, 21/12 40, f 11.
- PAARUP. V. Distr. pr. Villestofo: Kgbmand N. J. Madsen, 2/4 86, 15/11 32, f Bredbjerg 81. Ø. Distr., Snestrup pr. Odense: Grdj. J. C. Jørgensen, 31/5 88, 12/5 30, f Odense 6623.
- PEDERSBORG pr. Sorg: Grdj. P. V. Christiansen, 22/5 79, 20/3 24, f Sorg 247.
- PEDERSKER: Partikulier P. N. Jensen, 4/11 72, 1/1 27, f 42 x.
- PEDEKSTRUP pr. Viborg: Grdj. N. C. Pallesen, 13/1 86, 1/12 35, f Løval 5 y
- PJEDSTED: Grdj. P. Buhl, 1/4 27, f Bredstrup 41.
- POVLSEKER pr. Nekss: C. J. Dam, 16/4 67, 1/4 16, f 9 x.
- PØL pr. Nordborg: Rentier Nis Jepsen, 14/1 84, 1/7 39, f Nordborg 122.
- RAABJERG pr. Aalbæk: T. Elling, 26, f Aalbæk 2.
- RAABY pr. Dalbyover: Grdj. J. Sejersten, 3/5 66, 1/12 08, f Dalbyover 7.
- RAARUP. V. Distr., Gram pr. Gramrode: Grdj. Johs Hansen, 16/7 97, 1/11 43, f 78. Klejs pr. Gramrode: Grdj. G. Offer Petersen, 22/3 90, 21/2 22, f Klejs 23. Raarup: E. T. Justesen, 19/7 99, 10/10 31, f 73.
- RAASTED (Støvring Hrd.) pr. Bjerregrav: Grdj. A. Skjædt, 1/2 33, f 48
- RAASTED (Ulfborg Hrd.) pr. Bur: Grdj. S. Vad, 1/5 14, f Idom Kirkeby 33 x
- RADSTED pr. Saksøbing. V. Distr.: Grdj. Laurits Hansen, 26/11 84, 1/1 30, f Saksøbing 8403 Ø. Distr.: Grdj. A. P. Larsen, 4/1 78, 1/8 29, f Saksøbing 8416.
- RAKKEBY (Børglum Hrd.) pr. Hæstrup: Grdj. M. Nejsgaard, 9/4 32, f 18.
- RAKKEBY (Morsø Sønder Hrd.) pr. Nykøbing M.: Tømrer John Buch, 12/1 78, 30/10 12, f Øster Hvidbjerg 16.
- RAKLEV. V. Distr., Elledø pr. Kalundborg: Grdj. Olav Møller, 16/9 04, 15/8 44, f 6. Ø. Distr., Illerup pr. Kalundborg: Grdj. Anders Jensen, 17/1 72, 1/6 24, f Svendstrup 1.
- RAMLØSE pr. Helsing: Grdj. K. V. Hansen, 25/8 90, 1/10 30, f 24.
- RAMME: Grdj. C. Pallisgaard, 16/6 28, f 39
- RAMSING: Grdj. E. Olesen, 7/5 79, 30/12 22, f 7.
- RANDBØL pr. Bindeballe: H. Rasmussen Juhl, 10/4 88, kst. 15/9 45, f 77.
- RANDERUP pr. Ballum: Grdj. F. C. Mathiesen, 22/3 89, 17/7 20, f Ballum 47 u.
- RANDLEV pr. Neder Randlev: Grdj. Niels Peter Jensen, 5/5 98, 1/1 34, f 38.
- RANUM: Jens Chr. Kornum, 6/5 94, 1/6 31, f 47.
- RAVNKILDE pr. Arden: Grdj. Anton Mortensen, 30/3 75, 1/4 10, f 62.
- RAVNSTRUP, Hallum pr. Ravnstrup: Grdj. Søren Sørensen, 12/7 82, 1/10 30, f 6.
- RAVSTED, Fogderup pr. Rabsted: Grdj. J. J. Kjær, 26/12 86, 17/7 20, f 4488.
- REDSTED pr. Karby: Grdj. P. Kjær, 12/10 88, 1/3 34, f 2.
- REERSLEV (Løve Hrd.) pr. Ruds-Vedby: Grdj. H. Chr. Larsen, 13/10 84, 1/6 27, f Ruds Vedby 55 x.
- REERSLEV (Tune Hrd.) pr. Hedehusene: Grdj. H. Thorsen, 27/9 78, 1/11 18, f Tjørnehøj 12.
- REFSVINDINGE: Grdj. Hans Chr. Bany, 96, 1/9 31, f Ørbæk 34.
- REJSBY: Grdj. L. Bjerrum, 3/5 76, 22/10 20, f 5.
- RESEN (Skive Lands.) (Hindborg Hrd.), Resen pr. Skive: Grdj. P. Laurssen, 26/8 89, 1/4 30, f Døby 22.
- RESEN (Skodborg Hrd.), Overlund pr. Struer: Grdj. Lauust Christensen, 1/7 35, f 12.
- RESEN (S. Resen) (Fjends Hrd.) pr. Karup J.: Grdj. Jens L. M. V. Klausen, 13/2 92, 1/1 34, f Faarbæk 2.
- REVNINGE: Grdj. Marius Nielsen, 27/6 78, 24/4 12, f Kerteminde 279.
- RIBE DOMKIRKES LANDSOGN, se Øster Vedsted.
- RIMSØ pr. Tornled: Grdj. O. Bloch, 19/5 73, 1/1 23, f Veggervlev 12
- RIND (Hammerum Hrd.) V. Distr., Lind pr. Herning: M. Oerregaard Nielsen, 30/3 78, 1/2 29, f Lind 26. Ø. Distr. pr. Kølke: Grdj. Peder Svendsen, 11/8 92, 1/7 37, f Kølke 26 v.
- RIND (Sønder) (Middelsom Hrd.) pr. Rindholm: Grdj. E. M. Rasmussen, 2/4 81, 1/4 26, f Vinkel 47.
- RINDOM pr. Ringkøbing: Grdj. J. S. Bak, 1/7 30, f Ringkøbing 260.
- RING pr. Bræstrup: Rentier J. P. M.

- Jensen, 10/8 80, 1/10 37, ¶ Brødstrup 138.
- RINGE. N. Distr., Rynkeby pr. Ringe: Grdj. N. K. Larsen, 31/8 90, 1/4 33, ¶ 96. S. Distr., Lombjerg pr. Ringe: Grdj. J. Ovesen, 29/11 86, 1/4 26, ¶ 197.
- RINGENÆS: Grdj. H. Brodersen, 21/9 90, 6/9 20, ¶ Graasten 1296.
- RINGGIVE. Uhe pr. Farre: Hans Kr. Rahbek, 11/7 94, 25/1 35, ¶ Ringgive 7. Plet pr. Fiiskov: K. Kr. Storbank, 17/9 88, 25/1 35, ¶ Grubjerg 12.
- RINGSEBØLLE pr. Rødby: Grdj. P. M. P. Bruun, 16/4 89, 31, ¶ Rødby 1168.
- RINGSTED LANDSOGN, se Sct. Hans og Sct. Bendts Landsogne.
- RISE (Rise Hrd.) pr. Røde Kro: Grdj. L. J. Bill, 20/8 85, 1/7 23, ¶ 6111.
- RISE (Ærg Hrd.), Store Rise pr. Dunker: Grdj. E. P. Rasmussen, 1/8 91, 1/1 39, ¶ St. Rise 11.
- RISLEV, Køberup pr. Næstved: Grdj. L. O. Larsen, 10/1 93, 1/6 44, ¶ 24.
- ROAGER pr. Friefeldt: Grdj. K. J. Wind, 30/9 98, 1/6 39, ¶ 13.
- ROERSLEV pr. Blanke: Grdj. H. P. L. Andersen, 24/7 84, 1/5 33, ¶ Asperup 105.
- ROHOLTE pr. Fakse: M. Nielsen, 28/1 79, 1/8 31, ¶ Orup 45.
- ROLD pr. Arden: Statshusm. Hans Kristian Pedersen, 5/1 98, 1/4 34, ¶ 19.
- ROLFSTED, Kappendrup pr. Langeskov: Grdj. N. O. Nielsen, 30, ¶ Davinde 27.
- ROLSØ, Schmidtsminde pr. Vrinners: Grdj. J. Hansen, 18/5 80, 1/6 31, ¶ Vrinners 1.
- ROM pr. Lemvig: Grdj. P. Højvang, 15/11 03, ¶ 2.
- ROMDRUP pr. Klarup: Grdj. Jens Chr. Beck, 1/7 35, ¶ Klarup 31.
- ROMLUND pr. Ravnstrup: Grdj. Kristen Jensen, 1/2 67, 1/10 13, ¶ 9.
- RORUP pr. Lejre: Parcelhist S. Møller Holm, 1/7 41, ¶ Ousted 141.
- ROSKILDE FRUE, Tjæreby pr. Roskilde: Propr. Engelsborg Olsen, ¶ Vor Frue 17.
- ROSLEV: Grdj. L. P. Espersen, 29/8 80, 1/12 29, ¶ 47.
- ROSMUS, Attrup pr. Trustrup: Grdj. P. H. Brøgger, 7/10 04, 15/2 45, ¶ 41.
- ROSTRUP, Stenstrupgaard pr. Arden: Grdj. Marinus Jensen, 6/6 94, 1/2 34, ¶ 41.
- ROOM pr. Møldrup: Grdj. Kr. Jensen Sigaard, 2/5 76, 26/7 16, ¶ 76.
- RUBJERG pr. Vittrup: Grdj. A. Jensen, 1/4 25, ¶ Gølsttrup 30 x.
- RUD pr. Randers: Grdj. A. Jensen, 1/8 45, ¶ Rud Kirke 16.
- RUDS VEDBY: Grdj. H. P. Larsen, 15/1 64, 1/6 15, ¶ 103.
- RUTSKER pr. Hasle: A. P. Boesen, 8/10 84, 1/11 18, ¶ 39.
- RYBJERG pr. Roslev: Grdj. H. Hansen, 30/4 75, 29/9 15, ¶ Kirkeby 15.
- RYDE (Lollands Søndre Hrd.), Nøgbølle pr. Sølsted: Grdj. C. G. Marcussen, 1/2 44, ¶ Landet 27 x.
- RYDE (Ginding Hrd.) pr. Vinderup: Grdj. J. Madsen, 15/10 35, ¶ 19.
- RYE (Voldborg Hrd.), Ejby pr. Kirke Hyllinge: Grdj. J. Søndergaard Jensen, 13/12 96, 1/11 45, ¶ Ejbybro 72.
- RYE (Tystrating Hrd.) pr. Ky: Rasmus Kr. Rasmussen, 11/3 76, 1/7 26, ¶ Gammel Rye 43.
- RYNKEBY: Grdj. J. P. Jensen, 07, ¶ 29.
- RYSLINGE: Husejer M. Mortensen, 1/4 42, ¶ 22.
- RÆKT pr. Thisted: Grdj. J. C. Christensen, 29/1 89, 30/12 31, ¶ 17.
- RØ: P. A. Schou, 10/12 78, 1/10 19, ¶ 1.
- RØDDING (Frøs Hrd.): Tømmerhldr. C. J. Ravn, 14/4 72, 15/6 20, ¶ 49. Brændstrup pr. Gramby: Grdj. A. Autzen, 22/10 87, 1/9 25, ¶ Brændstrup 7.
- RØDDING (Rødding Hrd.) pr. Spøttrup: Grdj. Henrik Laursen, 4/5 77, 25/10 24, ¶ Rødding (Skive) 21.
- RØDDING (Nørlyng Hrd.), Batum pr. Viborg: Grdj. Peder Andersen, 24/7 78, 1/11 30, ¶ 6.
- RØDOVRE. N. Distr., Engbovej 19, Vanløse: Formand E. C. B. Bengtzen, 1/5 77, 1/7 42, ¶ 232. S. Distr., Valhøjs Allé 131, Vanløse: fhv. Smedefaglarer H. J. Holst, 9/9 77, 1/1 38, ¶ 886.
- RØGEN pr. Sporup: Grdj. Kristian Kammer, 23/9 84, 8/11 24, ¶ 13.
- RØMØ pr. Kongsmark: Grdj. J. K. Knudsen, 12/2 74, 17/7 20, ¶ 12.
- RØNBJERG: Grdj. A. Sørensen, 1/3 42, ¶ 29.
- RØNNEBÆK, Stenstrup pr. Næstved: Grdj. Otto Hemmingsen, 8/4 79, 16/11 25, ¶ Nyland 37.
- RØNNINGE pr. Langeskov: Husejer K. P. Kristensen, 46, ¶ Langeskov 105.
- RØRBY pr. Kalundborg: Grdj. Marius Bertelsen, 15/10 89, 1/10 34, ¶ 53 y.
- RØRBÆK: Grdj. Kr. Kristensen Smed, 6/4 75, 1/10 22, ¶ 5.
- RØRUP pr. Aarup: Grdj. T. A. Clausen, 19/5 94, 1/7 39, ¶ Aarup 122.
- RØRVIG: Grdj. Jørgen Nielsen, 19/8 83, 1/11 30, ¶ Isøre 37.
- RØSNÆS pr. Kalundborg: Grdj. P. Rasmussen, 12/3 80, 1/7 25, ¶ Bjørnstrup 23.
- SAABY, se Kirke Saaby.
- SABRO pr. Mundelstrup: Grdj. J. P. H. Vinther, 15/5 87, 1/4 38, ¶ 8.
- SAHL (Hovbjerg Hrd.) pr. Bjerringbro: Boelsmand P. Simonsen, 31/5 84, 1/8 32, ¶ 18.
- SAHL (Ginding Hrd.) pr. Vinderup: Boghandler I. O. Grønkjær, 1/4 26, ¶ Vinderup 54.
- SAKSILD pr. Odder: Grdj. S. J. Kruse, 12/8 76, 1/10 35, ¶ Rude 20.
- SAKSKØBING LANDSOGN pr. Sakekøbing: Grdj. Chr. Bruhn, 17/4 95, 1/12 29, ¶ 4067, og Grdj. Julius Frandsen, 1/10 78, 1/2 37, ¶ 4197.
- SALL (Hovbjerg Hrd.): Grdj. V. Glargaard, 7/1 84, 11/4 18, ¶ 29.
- SALLING pr. Løgstør: Grdj. Chr. F. Holm Christensen, 1/2 45, ¶ 34.

- SALTUM: Grdj. P. Rasmussen, f. Saltum 66.
- SANDAGER pr. Assens: Tømrermester A. Nielsen, 17/7 75, 1/3 23, f. Salbrovad 33.
- SANDBY (Lollands Nørre Hrd.) pr. Hæpelunde: Parcellist A. P. Frits, 4/1 83, 1/12 27, f. 97.
- SANDBY (Tybjerg Hrd.) pr. Vrangstrup: Grdj. Ole Pedersen, 24/5 10, 1/5 39, f. Skovmark 92.
- SANDERUM. V. Distr. pr. Holmstrup: Grdj. H. L. Nielsen, 8/3 96, 12/11 43, f. Bellinge 79. Ø. Distr., Holmegaard pr. Odense: Grdj. H. Pedersen, 4/6 78, 1/1 17, f. Dalum 111.
- SANDHOLTS-LYNDELSE pr. Højrup: Grdj. J. Marthedal, 9/6 06, 1/9 46, f. Højrup 210.
- SCT. BENDTS LANDSOGN pr. Ringsted: Grdj. N. P. Hansen, 12/10 78, 21/7 25, f. Ringsted 586.
- SCT. HANS (Vennebjerg Hrd.), pr. Højrring: Tømrer O. Hansen, 26/5 28, f. Højrring 1062.
- SCT. HANS LANDSOGN pr. Ringsted: Grdj. Martin Larsen, 22/10 99, 1/10 40, f. Ringsted 215.
- SCT. OLAI (Vennebjerg Hrd.) pr. Højrring: Grd. O. Barthold Vestergaard, 1/5 37, f. Skibsy 5.
- SEBBER pr. Sebbesund: Arbejdsam. Ingvard Nielsen, 1/10 46.
- SEDEN: Grdj. H. Hansen, 17, f. Odense 1389.
- SEEM pr. Ribe: Grdj. J. Olesen, 17/12 92, 1/11 46.
- SEEST pr. Kolding: Grdj. Aage Buhl, 17/6 94, 1/6 30, f. Skanderup 33.
- SEJERSLEV. V. Distr. pr. Nykøbing M.: Grdj. Arendt Josefsen, 3/7 91, 1/1 27, f. 13. Ø. Distr., Heesbjerg pr. Nykøbing M.: Partikulier S. O. Damgaard, 18/2 76, 1/3 31, f. 32.
- SEJERØ pr. Kalundborg: Grdj. K. M. Jørgensen, 20/6 91, 1/4 36, f. 5.
- SEJLFLOD: Grdj. H. H. O. Nørgaard, 1/8 46, f. Storvorde 68.
- SEJLING pr. Skægkær: Boelsmand Johan Mikkelsen, 1/1 34, f. Balle Kirkeby 18.
- SEJLSTRUP, Aalestrup pr. Vraa: Grdj. Chr. Andreasen, 1/11 38, f. Smidstrup 9.
- SELDE pr. Roslev: Grdj. M. Mikkelsen, 18/1 77, 9/1 26, f. 48.
- SELSØ, Sønderby pr. Skibby: Grdj. J. H. Jensen, 27/12 77, 1/12 30, f. 10.
- SEM, Edderup pr. Havndal: Anders Rasmussen Møller, f. Havndal 88.
- SENGELØSE pr. Taastrup: Grdj. Vilh. Riegels Andersen, 12/11 90, 1/2 31, f. 4.
- SENNELS pr. Thisted: Grdj. K. H. Kloster, 15/11 74, 27/3 29, f. 5.
- SERRIDSLEV pr. Brønderslev: Grdj. L. O. Moltzen, 26/9 42, f. 28.
- SERUP, Resdal pr. Lemming: Grdj. Jens Sørensen, 8/11 35, f. 31.
- SEVEL. V. Distr. pr. Vinderup: Grdj. P. Heedegaard, 1/10 40, f. 24. Ø. Distr., Sepstrup pr. Vinderup: Grdj. Morten Bundgaard, 22/5 66, 19/11 13, f. 38.
- SIEM pr. Terndrup: Grdj. Morten V. Verneisen, 3/5 88, 1/2 31, f. Terndrup 48.
- SIGERSLEVVESTER pr. Frederikssund: Grdj. H. Jensen, 6/5 70, 1/4 27, f. 1.
- SIGERSTED pr. Ringsted: Grdj. Poul Pedersen, 16/1 99, 1/11 45, f. 31 x.
- SIMESTED: Grdj. A. V. Holmberg, 23/5 87, 15/12 36, f. 4.
- SIMMELKJÆR, Sneftrup pr. Sunda: Grdj. Chr. Sneftrup, 1/2 82, 23/1 20, f. 17.
- SIMMERBØLLE: Grdj. S. P. Kristiansen, 22/7 01, 1/7 42, f. Rudkøbing 218.
- SINDAL: Fabrikant Johs. A. Hust, 1/12 37, f. 52.
- SINDBJERG, Lindved pr. Vejle: Grdj. O. Christiansen, 28/5 79, 12/8 20, f. Lindved 15.
- SINDING (Hammerum Hrd.) pr. Herring: Chr. Vestergaard-Jensen, 23/4 91, 10/8 35, f. 7.
- SINDING (Hids Hrd.) pr. Skægkær: Grdj. Anders P. Andersen, 2/2 88, 15/12 17, f. 19.
- SIR pr. Holstebro: Grdj. A. Pedersen Nygaard, 2/3 01, 1/12 46, f. 12.
- SJELLE pr. Skovby Øst: Grdj. R. N. Rasmussen, 28/11 92, 1/10 24, f. Herskind 26.
- SJØRRING: Grdj. Martin Jensen, 15/1 73, 29/6 20, f. 53.
- SJØRSLEV: Grdj. P. C. Larsen, f. Demstrup 50.
- SKAARUP, Øster Aaby pr. Skaarup F.: Grdj. Niels P. Nielsen, 1/4 38, f. 13.
- SKADER pr. Randers: Grdj. Ingvard Severin Aborg, 7/7 81, 1/1 34, f. Søby 30.
- SKADS, Briksbøl pr. Esbjerg: N. Larsen Nielsen, 20/9 90, 1/5 46, f. Andrup 30.
- SKAGEN LANDSOGN pr. Hulsig: Grdj. Peter Houkjer, 33 f. Hulsig 9.
- SKALLERUP (Morsø Nørre Hrd.) pr. Solbjerg M.: Forpagter M. Blaabjerg, 24/7 16, 13/6 45, f. Ø. Jølby 38 y.
- SKALLERUP (Vennebjerg Hrd.) pr. Sønderlev: Grdj. N. O. Jørgensen, 1/1 27, f. 15.
- SKALS: Niels Jørgensen, 24/9 02, 1/7 39, f. 65.
- SKAMBY: Grdj. M. Andersen, 9/10 92, 8/3 32, f. Uggerslev 51.
- SKAMSTRUP (med Frydendal) pr. Mørkøv: Sogneraadsmnd., Malerin J. P. L. Nielsen, 20/11 86, 1/6 35, f. Mørkøv 5.
- SKANDERUP (Hjehnslev Hrd.). V. Distr., Vrold pr. Skalderborg: Grdj. A. Andreasen, 1/4 03, f. Vrold 6. Heestehavens Fogderi: Grdj. V. P. A. Jensen, 8/5 37, f. Skanderborg 206. Foerlev Fogderi: Grdj. Johs. Pedersen, 8/5 37, f. Foerlev 24. Ø. Distr., Gram pr. Stilling: Grdj. Frits Bloch, 26/3 36, f. Stilling 35.
- SKANDERUP (Andst Hrd.). V. Distr. pr. Lunderskov: Fabrikant J. O. Lauensten, 27/3 79, 1/4 27, f. Lunderskov 43. Ø. Distr., Skanderup pr. Lunderskov: Grdj. Bertel Petersen, 28/11 89, 1/10 34, f. Gjalballe 14.
- SKANNERUP (Gjern Hrd.), Holmsted pr.

- Gjern: *P. S. Knudsen*, 6/6 80, 1/4 23, f. Gern 19.
- SKARPSALLING, se Salling.
- SKARRESØ pr. Ryomgaard: *Anton Laur- sen*, 28/5 81, 1/11 24, f. Astrup-Eb- drup 12.
- SKARRILD. N. Distr., Skarrild pr. Ki- bæk: *K. Skovby Dinesen*, 1/11 00, 1/8 45, f. 31. S. Distr., Døvling pr. Ki- bæk: *Chr. Fr. Rahbek*, 6/9 88, 12/5 33.
- SKAST pr. Ballum: *Nikolaj Chr. Møller*, 5/7 87, 1/7 35, f. Ballum 43 y.
- SKEBY pr. Otterup: Grdj. *J. J. Jør- gensen*, 27/3 83, 20/6 32, f. Otterup 92.
- SKEJBY, Skejby pr. Aarhus: Grdj. *Niels Mogensen*, 8/4 96, 1/4 31, f. 32.
- SKELBY (Tybjerg Hrd.), Naaby pr. Her- lumagle: Grdj. *J. P. Jensen*, 13/5 68, 1/10 14, f. 24 y.
- SKELBY (Falsters Sønder Hrd.) pr. Fi- skebæk: *Tønneren K. Ibsen*, 15/4 78, 1/3 33, f. 4.
- SKELLEBJERG: Grdj. *T. V. O. Søren- sen*, 6/7 83, 1/10 41, f. 13.
- SKELLERUP (Vindinge Hrd.) pr. Ul- lerslev: Grdj. *J. M. Hansen*, 98, 1/1 31, f. Ullerslev 121.
- SKELUND: *Karl Laurson*, f. 33.
- SKENSVED, se Kirke Skenved.
- SKIBBINGE pr. Præstø: Grdj. *H. E. Pe- tersen*, f. Præstø 204 v.
- SKIBBY: Fabrikant *Martin Andersen*, 3/6 99, 1/8 45, f. 132.
- SKIBET, Nr. Vilstrup pr. Vejle: Grdj. *D. V. Meyer*, 1/2 75, 1/10 27, f. N. Vilstrup 15. Jennum pr. Skibet: Grdj. *Alfred Sørensen*, 21/10 67, 1/12 23, f. Jennum 25.
- SKIBSTED pr. Kongerslev Købm. K. *Kræmmer Andersen*, 11/9 06, 1/8 44, f. 1.
- SKINNERUP pr. Thisted: Grdj. *O. Over- gaard Madsen Gade*, 4/10 11, 30/9 41, f. 5.
- SKIVE LANDSOGN. N. Distr. pr. Skive: Grdj. *J. Sørensen*, 4/1 71, 31/3 25, f. Vinde 4. S. Distr. pr. Skive: Direktør *A. S. Hansen*, 19/12 81, 1/10 31, f. 187.
- SKIVHOLME. V. Distr., Herskind pr. Skovby Østj.: Grdj. *J. L. Winther*, 22/8 99, 15/11 34, f. Herskind 21. Ø. Distr. pr. Skovby Østj.: Grdj. *M. V. Jensen*, 27/12 79, 8/2 27, f. Herskind 45.
- SKIVUM pr. Vægger: Grdj. *Anders An- dersen*, 1/7 36, f. 29.
- SKJELLERUP (Onsild Hrd.) pr. Hobro: Grdj. *Søren Sørensen*, 23/12 80, 1/4 28, f. 14.
- SKJERN (Middelsom Hrd.), Tindhæk pr. Bjerringbro: Grdj. *Søren Sørensen Lannø*, 28/2 86, 6/11 41, f. Tindhæk 3.
- SKJERN (Bølling Hrd.): Grdj. *J. O. Kjær*, 1/4 22, f. 125.
- SKJOLD, Stourup pr. Horsens: Rentier *Niels Jensen*, 24/2 68, 23/2 09, f. 42.
- SKJOLDBORG pr. Vilsund Vest: Ud- deler *J. I. Jensen*, 2/7 96, 23/6 46, f. Sundby Thy 29.
- SKJØD pr. Hadsten: Grdj. *M. Overgaard Jensen*, 28/11 04, 1/5 44, f. 1.
- SKJØRRING (Sønderhald Hrd.) pr. Mør- ke: Grdj. *R. J. Rasmussen*, 25/4 85, 1/10 29, f. Karlyb 48.
- SKJØRRING (Framlev Hrd.) pr. Galten: Grdj. *J. Chr. Nielsen*, 23/2 88, 8/9 34, f. Laaby Station 41.
- SKOVBORG: Grdj. *H. J. Boisen*, 19/11 00, 1/2 44, f. 92 x.
- SKORUP, Grølsted pr. Faarvang: Grdj. *A. M. Sørensen*, 6/4 78, 1/8 23, f. Faarvang 44.
- SKOVBY (Skovby Hrd.) pr. Kassemosø: Grdj. *Georg Hansen*, 19/4 41, f. Bo- gense 80.
- SKOVBY (Framlev Hrd.) pr. Skovby Østj.: *Niels Nielsen*, 8/8 84, 15/10 29, f. 38.
- SKOVLÆNGE pr. Søllested: Forpagter *M. Aage Heje Hansen*, 1/4 42, f. Sølle- sted 75 y.
- SKRAVE, Langetved pr. Rødding: Forp. *J. E. Wind*, 11/8 92, 1/4 37, f. Skod- borg 9.
- SKRYDSTRUP, Uldal pr. Vojens: Forp. *Chr. Boisen*, 28/2 13, 1/10 45, f. Vojens 83 v.
- SKRÆM pr. Bonderup: *J. P. Frederik- sen*, 31/1 94, 4/5 39, f. Bonderup 14.
- SKRØBELEV: Grdj. *O. Møgaard Krøyer*, 20/2 10, 1/4 40, f. Rudkøbing 292.
- SKULDELEV pr. Krogstrup: Grdj. *Lars Chr. Larsen*, 18/10 99, 1/5 41, f. 65.
- SKYDEBJERG. N. Distr., Aarup: Fhv. Politiaass. *J. Christensen*, 25/11 61, kst. 33, f. Aarup 31. S. Distr., Skydebjerg pr. Aarup: Grdj. *J. M. Rasmussen*, 19/9 69, 14/6 22, f. Aarup 167.
- SKYUM pr. Hørdum: Grdj. *N. Øster- gaard Nielsen*, 1/4 45, f. 36.
- SKÆRBÆK: Sogneraadsmnd., Grdj. *P. Paulsen*, 15/5 45, f. 111 u.
- SKÆRUM pr. Kvissel: fhv. Grdj. *P. Ja- cobsen*, 1/9 10, f. 12.
- SKÆRUP, Skærup pr. Børkop: Grdj. *A. Buhl*, 5/2 18, f. 5.
- SKÆVE pr. Dybvad: Mælkehldr. *E. Juul Jensen*, 1/1 43, f. Dybvad 83. Ounstrup pr. Brønden: Grdj. *J. Kronborg Kold- kær*, 13/2 41, f. 16.
- SKÆVINGE: Grdj. *Laur. Sørensen*, 3/3 76, 1/1 13, f. 55.
- SKØDSTRUP, Hjelmager pr. Løgten: Grdj. *Ejnar P. Holme*, 25/8 95, 1/6 33, f. Løgten 37.
- SKØRPING (Høllum Hrd.): *H. J. Niel- sen*, 1/12 36, f. 79.
- SKØRPINGE pr. Flakkebjerg: Proprietær *Chr. Holst*, 23/9 84, 1/4 28, f. Sne- kerup 17.
- SKØRRINGE pr. Vester Tirsted: Grdj. *N. M. Kalle*, 16/7 82, 1/10 26, f. 32.
- SLAGELSE ST. MIKKELSE LANDSOGN, L. Valby pr. Slagelse: Grdj. *Søren Sørensen*, 20/5 05, 27/8 43, f. 1549 x.
- SLAGELSE ST. PEDERS LANDSOGN, Holmstrup pr. Slagelse: Grdj. *G. Olsen*, 20/2 03, 3/2 32, f. 803. Landgrav pr. Slagelse: Grdj. *Th. Frandsen*, 22/8 92, 3/2 32, f. 1396.
- SLAGLILLE pr. Sørg: Gaardbest. *H. P. Jørgensen*, 13/2 05, 1/2 40, f. Fjen- neslev 45 x.

SLAGSLUNDE pr. Stenlisse; Grd. R. S. Rasmussen, 16/10 74, 1/12 24, \int Sjøsum 71.

SLANGERUP BY: Møller S. K. Smith, 26/7 84, 1/1 29, \int 25.

SLANGERUP LANDSOGN pr. Slangerup: Grd. A. J. Friis, 30/3 72, 1/4 21, \int 132.

SLEMMINGE pr. Saksøbing: Mejeribestyrer Erik Poulsen, 16/12 07, 15/5 46, \int 9029.

SLOTS-BJÆRGEBY pr. Slagelse: Grd. J. A. Hansen, 19/7 44, \int 20.

SLUDSTRUP, Harrested pr. Slagelse: Grd. Christen P. Hansen, 14/10 74, 24/4 29, \int 7.

SMERUP pr. Karise: Grd. J. P. Jensen, 26/9 84, 1/8 23, \int Vemmetofte 53

SMIDSTRUP, Haastrup pr. Fredericia: Grd. A. Sørensen, 1/12 42, \int Haastrup 10. Lille Velling pr. Børkop: Grd. Johs. Berthelsen Buhl, 1/6 46, \int St. Velling 3.

SMOLLERUP, Laanum pr. Stoholm: Grd. J. P. Nielsen, 16/4 69, 1/7 21, \int Sjørup 45 y.

SMØRUM pr. Maaløv: Grd. N. J. Pedersen, 18/9 91, 1/4 29, \int Smørumovre 30.

SNEDSTED: Smed P. L. Krogsgaard, 1/4 75, 14/2 22, \int 23.

SNEJBJERG. N. Distr., Snejbjerg pr. Herning: N. Aagaard Frederiksen, 7/3 84, 22/1 23, \int 25. S. Distr., Tanderupkær pr. Studsgaard: T. Frølund Bækgaard, 19/2 86, 17/5 23, \int Tanderupkær 5.

SNESERE: Grd. Niels Gert-Jørgensen, 26/1 84, 14/3 34, \int Tapperngøje 9.

SNESLEV: Grd. Jens Peter Olsen, 6/2 94, 22/12 42, \int Hjelmsø 103.

SNEUM, Spøttrup pr. Tjæreborg: Grd. Hans Mogensen, 18/10 01, 42, \int Aalbæk 14.

SNOLDELEV pr. Gadstrup: Grd. J. O. Sørensen, 6/2 90, 1/7 31, \int Gadstrup 44.

SNOSTRUP, St. Rørbæk pr. Oppesundby: Forpagter A. E. Hansen, 23/12 00, 1/10 42, \int Rørbæk 12.

SNÆBUM pr. Hobro: Grd. Chr. S. Kræmer, 16/4 95, 1/8 30, \int Hvisom 13 u.

SNØDE pr. St. Snøde: Grd. Carl Hansen, 13/10 89, 1/9 37, \int 71.

SODERUP pr. Tølløse: Grd. N. C. Vesti Andersen, 4/2 98, 1/7 44, \int Tølløse 250.

SOLBJERG (Morsø Nørre Hrd.) pr. Solbjerg M.: Grd. Kresten J. Mark, 13/10 73, 1/9 27, \int 5.

SOLBJERG (Høllum Hrd.), Korup pr. Hadsund: Grd. J. P. Tobberup, \int Glestrup 23 v.

SOLBJERG (Løve Hrd.) pr. Høng: Grd. Erik Johs. Petersen, 13/3 85, 1/10 28, \int 14.

SOLRØD pr. Havdrup: Møllesejer Johannes Larsen, 22/1 81, 1/10 30, \int 83.

Grd. Niels Peter Christensen, 24/12 91, 1/4 32, \int Næsbølsgov 91.

SORØ LANDSOGN pr. Sorp: Skrædermester Chr. Richard, 18/1 79, 1/10 17, \int 163.

SOTTRUP pr. V. Sottrup: Grd. O. Christensen, 20/2 69, 10/8 20, \int V. Sottrup 23.

SPANDET pr. Arnum: Grd. H. C. Schack, 6/7 82, 17/7 20, \int 12.

SPENTRUP: Grd. N. Mogensen Klit, 3/12 34, 8/3 27, \int 48.

SPJELLERUP pr. Fakse: fhv. Grd. Anders Andersen, 25/7 85, 15/7 23, \int Vemmetofte 40.

SPORUP, Farre pr. Sporup: Grd. Chr. Larsen, 17/6 92, 7/6 28, \int Farre 10.

SPØRRING pr. Aarhus: Grd. Evald Rasmussen, 8/1 86, 1/4 39, \int 53.

STABY pr. Ulfborg: Chr. Christensen Bennedsgaard, 1/10 43, \int Ulfborg 145.

STADAGER, Sundby pr. Guldborg Fl.: Grd. A. J. Andersen, 23/12 86, 30/7 22, \int Ø. Kippinge 91 y.

STADIL pr. Tim: E. M. Halkjær, 1/1 32, \int 7.

STAGSTRUP pr. Hørdum: Gaardbest. L. Jensen Larsen, 9/5 08, 13/4 43, \int Sundby 21.

STARUP (Sønder) (Haderslev Hrd.) pr. Haderslev: Nis Jørgensen Schmidt, 12/11 80, 5/1 40, \int Haderslev 3499.

STARUP (Vester) (Skads Hrd.), Starup pr. Tofterup: Grd. K. L. Hansen, 26/5 94, 15/9 25, \int 6.

STARUP (Øster) (Brusk Hrd.), Starup Distr. pr. Øster Starup: Grd. Iver N. Kyed, 3/10 83, 25/10 29, \int Aagaard 111. Aagaard Distr. pr. Gravens: Grd. Ivar Fischer, 10/7 95, 15/4 35, \int Aagaard 63.

STAUNING pr. Skern: H. Sørensen Rinder, 1/1 41, \int Langkjær 5.

STEGE LANDSOGN, Tjørnemark pr. Stege: Husejer Marius Hansen, 19/5 88, 1/1 37, \int Stege 4095.

STENDERUP, Nr. Aldum pr. Stenderup: Propr. Frede Kjær, 21/5 09, 1/4 42, \int 17.

STENILD pr. Hobro: Grd. O. S. Bundgaard, 16/9 74, 1/2 01, \int 4.

STENLILLE: Grd. A. C. Petersen, 27/4 91, 1/12 44, \int 106 v.

STENLØSE (Odense Hrd.) pr. Sct. Clemens: E. Larsen, 9/8 15, 12/7 46, \int Dalum 21.

STENLØSE (Ølstykke Hrd.): fhv. Grd. H. O. Hansen, 11/4 85, 1/10 25, \int 6. Søgum Distr. pr. Veksø: Grd. R. P. Olsen, 3/3 80, 1/10 25, \int Søgum 38.

STENMAGLE. Ø. Distr. pr. Nyrup: C. B. T. Engberg, 2/5 79, 29/6 33, \int Nyrup 4. V. Distr.: H. L. Jørgensen, 11/11 97, 29/6 33, \int Stenlille 1.

STENSTRUP: Grd. H. P. Hansen, 3/3 75, 1/12 23, \int 129.

STENUM pr. Brønderslev: Grd. Aage

- STIGS-BJÆRGE, se Bjergby (Tudse Hrd.).
- STILLING (Hjelmlev Hrd.): Grdj. *A. Hegelund*, 1/1 41.
- STILLINGE, Bildsø pr. Slagelse: Grdj. *Emil Christiansen*, 16/12 70, 1/10 19, 1/1 K. Stillinge 59.
- STJÆR pr. Harlev: *J. R. Nielsen*, 17/2 85, 3/10 29, 1/1 19.
- STOENSE pr. Store Snøde: Grdj. *C. H. Bay*, 19/3 75, 1/7 11, 1/1 Snøde 46.
- STOKKEMARKE. N. Distr. pr. Bandholm: Grdj. *G. Baad*, 23/6 77, 10, 1/1 Kældernæs 17 x. S. Distr. pr. Stokkemærke: Grdj. *A. Jørgensen*, 12/11 81, 26, 1/1 69.
- STORARDEN pr. Arden St.: Kreditforeningsdir. *N. P. H. Markmann*, 21/3 88, 1/2 17, 1/1 Arden 55.
- STORE AJSTRUP pr. Sebbersund: *Anne Stavn*, 11/8 41, 1/1 5.
- STORE BRØNDUM, se Brøndum.
- STORE DALBY pr. Hedensted: Grdj. *Georg M. Sællerup*, 5/5 92, 1/1 33, 1/1 Hedensted 11.
- STORE-FUGLEDE, Tystrup pr. Store-Fuglede: Grdj. *J. Jørgen Jensen*, 27/9 83, 15/6 31, 1/1 Fuglede 25.
- STORE-HEDDINGE LANDSOGN, Sigerslev pr. Store-Heddinge: fhv. Grdj. *Niels Nielsen*, 28/9 69, 1/9 14, 1/1 Store-Heddinge 395 x.
- STORE MAGLEBY, Dragør Distr. pr. Dragør: Portør *Martin Oluf Jensen*, 29/3 92, 2/10 34, 1/1 368. St. Magleby Distr.: Grdj. *Peter Jan Petersen*, 17/12 51, 1/5 45, 1/1 Dragør 175.
- STORE TAARNBY pr. Vallø: *N. H. Larsen*, 8/1 98, 15/8 31, 1/1 Stolpehuse 44.
- STORE TOSTRUP, se Tostrup.
- STORRING. N. Distr., Høyer pr. Galten: Grdj. *A. M. Fjirgaard*, 19/4 96, 1/1 29, 1/1 Galten 63. S. Distr., Storrings pr. Lillering: Grdj. *Rasmus Petersen*, 7/12 75, 6/5 19, 1/1 3.
- STORVORDE: Præstegaardsforp *A. Nielsen Bak*, 1/1 46.
- STOUBY. Stouby: Grdj. *Niels Hjerrild*, 20/5 93, 1/4 35, 1/1 58. Belle pr. Daugaard: Grdj. *F. Rasmussen*, 30/6 73, 1/12 25, 1/1 Belle 5.
- STRANDBY: Grdj. *Carl Christensen*, 1/10 20, 1/1 13.
- STRANDHUSE pr. Kolding: *J. P. Jensen*, 16/7 67, 1/6 05, 1/1 Kolding 1095.
- STRELLEV pr. Ølgod: *Jørgen Rasmussen*, 1/5 37, 1/1 Lyhne 30 x.
- STRIB: Ostehandler *A. P. C. Andersen*, 19/10 78, 29/2 28, 1/1 53.
- STRYNØ: Grdj. *N. M. Nielsen*, 20/11 67, 1/4 07, 1/1 14.
- STRØ pr. Skævinge: Grdj. *A. Hansen*, 19/3 69, 19/4 20, 1/1 Skævinge 46.
- STRØBY: Grdj. *O. Lang Petersen*, 14 5 92, 1/5 46, 1/1 11.
- STUBBERUP pr. Martofte: Grdj. *N. Andersen*, 12, 1/1 Dalby 62.
- STUDSGAARD-HAUNSTRUP, se Snebjerg søndre Distr.
- STØVRING pr. Randers: Grdj. *M. C. Yde*, 17/2 78, 1/10 25, 1/1 2.
- SULDRUP pr. Støvring: Grdj. *J. P. Jensen*, 24/6 39, 1/1 52.
- SULSTED. Sulsted Distr.: *Husmand J. C. Krogh*, 1/10 28, 1/1 54. Vestbjerg Distr. pr. Hvorupgaard: Grdj. *C. L. Højgaard*, 1/11 30, 1/1 Vestbjerg 11.
- SUNDBY M. pr. Sundby M.: *Vognm. K. A. S. Drejer*, 2/3 89, 1/3 32, 1/1 17.
- SVALLERUP pr. Fuglede: Grdj. *N. A. Jensen*, 7/5 93, 1/4 26, 1/1 Katholm 61, 1/1 50.
- SVANNINGE. V. Distr. pr. Millinge: Grdj. *Søren Møller*, 27/2 92, 1/1 38, 1/1 Faaborg 564. Ø. Distr. pr. Millinge: Grdj. *A. Ploug Larsen*, 8/12 02, 30/1 45, 1/1 Faaborg 476.
- SVENDSTRUP (Hornum Hrd.) pr. Svendstrup *J.: Barber Anders Andersen*, 1/1 36, 1/1 45.
- SVENSTRUP (Als Nørre Hrd.) pr. Svenstrup Als: Grdj. *Jørgen Skov*, 12/7 74, 10/8 20, 1/1 13.
- SVENSTRUP (Onsild Hrd.) pr. Truc: *Boelsmand J. Laurssen Jensen*, 7/7 81, 1/1 32, 1/1 Mariager 113.
- SVINDINGE (Gudme Hrd.): pr. Svindinge *F.: Grdj. H. P. Lange*, 24/10 91, 1/1 31, 1/1 Ørbæk 156.
- SVINNINGE (Tudse Hrd.): Grdj. *E. Hemmingsen*, 1/11 46, 1/1 158.
- SVOGERLEV pr. Roskilde: Grdj. *Th. Rasmussen*, 4/6 77, 1/4 33, 1/1 Svogerslev 3.
- SVOSTRUP pr. Grauballe: *K. P. Rasmussen*, 12/6 81, 14/4 17, 1/1 Grauballe 22.
- SVÆRDBORG, Svindinge pr. Klarskov: *Anders Rasmussen*, 17/1 75, 30/6 28, 1/1 Klarskov 46.
- SYSTOFTE pr. Nykøbing Fl.: Grdj. *H. A. D. Hansen*, 7/7 86, 10/4 24, 1/1 5414.
- SYV, se Kirke Syv.
- SÆBY (Harre Hrd.) pr. Durup: Grdj. *A. Kolding*, 31/12 82, 28/2 27, 1/1 Durup 22 x.
- SÆBY (Løve Hrd.) pr. Høng: *H. Vald. Larsen*, 18/12 74, 24/11 11, 1/1 Sæbyhøj 17.
- SÆBY (Voldborg Hrd.) pr. Kirke Hylinge: fhv. Hotelejer *A. V. Andersen*, 28/2 80, 1/7 37, 1/1 Skibby 109.
- SÆDDER pr. Tureby: Grdj. *P. Dankjær Jensen*, 23/8 92, 1/10 36, 1/1 Bjerrede 28.
- SÆDDING (Bølling Hrd.): Grdj. *Anders Olausager*, 15/1 35, 1/1 Rækker Mølle 62.
- SÆDINGE (Fuglse Hrd.) pr. Rødby: Grdj. *H. Møss*, 5/5 84, 28, 1/1 Rødby 1079.
- SÆRLØSE, Tolstrupgaard pr. Jydstrup: Grdj. *Jens Nielsen*, 27/9 99, 1/6 31, 1/1 Kirkebjerg 3.
- SÆRSLEV (Skovby Hrd.) pr. Jullerup: Grdj. *Aage Kristensen*, 1/5 40, 1/1 167.
- SÆRSLEV (Skippering Hrd.), Favro pr. Snertinge: Grdj. *J. Christensen*, 25/11 93, 1/7 41, 1/1 Snertinge 171.
- SØBORG pr. Firshøj: Grdj. *M. Jensen*, 14/5 78, 1/1 26, 1/1 Firshøj 16 x.
- SØBORGGAARD, Christiansehøj 173-175.

- Søborg: Overass. A. O. Winblad, 1/7 46, f Søborg 3130.
- SØBY (Baag Hrd.), Sø-Søby pr. Flemløse: Lars Eriksen, 5/5 77, 19/6 18, f Turup 21.
- SØBY (Gern Hrd.), Svenstrup pr. Hammel: Grdj. A. M. Sørensen, 24/8 79, 1/1 36, f Svenstrup 1.
- SØBY (Sønderhal Hrd.), Søby pr. Hornslet: Kristen Axelsen, 23/8 79, 1/6 23, f 41.
- SØBY (Ærø Hrd.), Søby pr. Ærøskøbing: Grdj. R. M. Rasmussen, 18/8 97, 1/1 46, f 17.
- SØDRING, Sødring pr. Havndal: Grdj. Poul R. Andersen, 23/1 88, 1/10 24, f Udbyhøj 20.
- SØFTEN pr. Hinnerup: Husm. S. Overgaard, 7/11 97, 1/12 37, f 21.
- SØLLERØD. Nærum: Skatteraadformand A. Jensen, 1/3 31, f Nærum 11. Trørd pr. Vedbæk: Handlungartner K. Købke, 1/11 20, f Trørd 40. Mellemvej 3, Holte: Tømrerm. N. O. Larsen, 15/8 40, f Holte 703 Søllerødvej 26, Holte: Vognm. K. M. Christensen, 1/4 44, f Holte 1299.
- SØLLESTED (Baag Hrd.), Bukkeruplund pr. Glamsbjerg: P. P. Esbjerg, 6/1 91, 1/1 29, f Glamsbjerg 61.
- SØLLESTED (Lollands Sønder Hrd.), Trølsby pr. Søllested: Grdj. M. Jørgensen, 15/9 86, 1/11 28, f 51 x.
- SØLLINGE, Eskildstrup pr. Pederstrup: Grdj. Kristian Kristiansen, 26/3 84, 8/7 27, f Ryslinge 57.
- SØNDBJERG pr. Ugelev: Grdj. Mads Hove Andersen, 23/12 38, f Høllersød 5.
- SØNDER AARSLEV, se Aarslev.
- SØNDER-ALSLEV pr. Egebjerg: Grdj. O. Christiansen, 22/11 71, 1/1 22, f Sdr. Kirkeby 17.
- SØNDER ASMINDRUP, se Asmindrup.
- SØNDER BJERRE, se Bjærge.
- SØNDER BJÆRT pr. Bjært: Grdj. P. A. Eeg, 11/4 68, 27/4 16, f 43.
- SØNDER BORK: P. Th. Jepsen, 1/2 40, f Bork 28.
- SØNDER BORRIS, se Borriss.
- SØNDER BROBY pr. Brobyværk: Grdj. H. O. Thomsen, 11/2 99, 1/9 44, f Brobyværk 215.
- SØNDERBY pr. Ebberup: Grdj. H. Eriksen, 18/12 68, 6/1 13, f Ebberup 77.
- SØNDERBÆK: Grdj. Anders Chr. O. Pougaard, 24/12 92, 1/6 34, f 13.
- SØNDER DRAABY, se Draaby.
- SØNDER FELDING. N. Distr.: Grdj. F. Frederiksen, 13/9 98, 1/6 42. S. Distr., Illerhede pr. Stakroge: Jens Kjær Jensen, 14/1 95, 1/2 36, f Stakroge 13.
- SØNDER GALTEN, se Galten.
- SØNDERHAA pr. Hørdum: Poul Chr. Holm, 1/3 34, f 12.
- SØNDERHO: Grdj. J. P. Sonnichsen, 16/7 73, 26, f 4.
- SØNDERHOLM: Grdj. Niels Quist, f 29. St. Restrup Distr.: Osoar Wiese, 24/6 93, 1/5 23, f Frølev 15.
- SØNDER HØJFRUP pr. Pederstrup: Grdj. Chr. Christiansen, 77, 1/2 11, f Aarslev 70.
- SØNDER-JÆRNLOSE pr. Regstrup: Grdj. Th. Aabo, 1/8 29, f 76.
- SØNDER KIRKEBY pr. Egebjerg: Grdj. Marius Hansen, f 3.
- SØNDER KONCERSLEV: Grdj. Alfr. Sørensen, 18/12 87, 1/4 35, f 26.
- SØNDER LEM pr. Lem St.: M. Hindhede, 1/6 45, f Højmark 48.
- SØNDER NISSUM pr. Ulfborg: Grdj. K. Olesen, 24/3 24, f 23.
- SØNDER NÆRAA pr. Aarslev: Grdj. P. Jacobsen, 26/2 97, 11/6 36, f Aarslev 76.
- SØNDER OMME: Olav Steffensen, 31/3 10, 15/4 45, f 63. Stakroge: Boghdrl. H. Kjær, 4/4 78, 1/6 25, f Stakroge 9.
- SØNDER ONSILD pr. Onsild: Grdj. Chr. Pedersen Højgaard, 1/5 89, 1/1 37, f 29.
- SØNDER RIND, se Rind.
- SØNDERSTED pr. Tølløse: Grdj. L. J. Larsen, 20/1 88, 1/1 44, f Undløse 137.
- SØNDER STENDERUP pr. Varmark: Grdj. H. Langhoff, 29/10 86, 10/5 34, f 71.
- SØNDERSØ: Grdj. Jesper Sølund, 1/5 40, f 82.
- SØNDER TRANDERS pr. Gug: Grdj. Aage Svendsen (kst.), f 20.
- SØNDERUP (Slagelse Hrd.), Sønderup pr. Slagelse: fhv. Grdj. Hans Buchwald, 6/12 72, 1/4 18, f 12.
- SØNDERUP (Hornum Hrd.), Tøttrup pr. Støvring: Grdj. Jens Hyldgaard, 1/10 42.
- SØNDER VILSTRUP pr. Eltang: Grdj. H. Vyff, 23/3 42, f 15.
- SØNDER VINGE pr. Ulstrup: Statshusm. J. P. Jensen, 6/11 93, 1/1 41, f Ulstrup 61.
- SØNDER VISSING: Niels J. Mortensen, 24/5 87, 12/3 43, f 26.
- SØNDER VICUM: P. Frandsen Vestergaard, 1/3 39, f Hemmet 28 y.
- SØRBYMAGLE, Røsted pr. Slagelse: Grdj. Holger Larsen, 4/4 89, 1/10 19, f Duemose 19.
- SØSTRUP pr. Holbæk: Grdj. Johs. Petersen, f 24.
- SØSUM, se Stenløse.
- SØVIND, Brigsted pr. Søvind: Grdj. J. A. Hansen, 14/3 71, 1/7 21, f 41.
- TAAGERUP, Hyldtofte pr. Rødby: Grdj. H. K. Jørgensen, 12/9 84, 13/2 37, f Hyldtofte 13.
- TAANING pr. Skanderborg: Grdj. O. P. Jensen Winther, 25/3 01, 1/4 46, f Vrold 42.
- TAANUM pr. Randers: Grdj. Anders Th. Andersen, 24/4 79, 1/2 21.
- TAARBÆK, Strandvej 643 pr. Klampenborg: Tømrerm. Johs. E. Jensen, 1/10 43, f Bellevue 80.
- TAARNBORG, Frøglunde pr. Korsør: Grdj. L. F. Hansen, f Frøglunde 41.
- TAARNBY (Sokkelund Hrd.) pr. Kaststrup: V. Distr.: Grdj. Svend Elgaard, 3/5 93, 1/1 28, f Kaststrup 335. Ø.

- Distr.: Inkassator *O. T. Andersen*, 27/7 96, 1/12 39, § Kastrup 1046.
- TAARNBY (Bjæverskov Hrd.), se Store Taarnby
- TAARS (Børglum Hrd.). V. Distr.: Grdj. *Peter Vogdrup*, 25/7 41, § 61. Ø. Distr.: Grdj. *C. Nielsen Ullerup*, 1/1 37, § 65.
- TAARS (Musse Hrd.) pr. Saksøbing: Parcelist *Oluf Ødegaard*, 19/4 92, 1/7 25, § Kalø 2056.
- TAARUP (Fjends Hrd.). Borup pr. Løgstrup: Grdj. *J. K. A. N. Thorup*, 18/12 75, 1/5 24, § Knudby 6.
- TAASTRUP, se Høje Taastrup.
- TAASTRUP NYKIRKE pr. Taastrup: Mejerist *H. C. J. Rasmussen*, 2/1 96, 1/8 44, § Taastrup 180.
- TAMDRUP. N. Distr. pr. Lund: Grdj. *J. Therkelsen*, 24/4 02, 10/6 32, § Lund 22. S. Distr. pr. Vrønding: Proprietær *H. F. M. Kaiser*, 1/7 76, 18/1 30, § Vrønding 16.
- TANDERUP, Hjorte pr. Gelsted: Grdj. *A. H. Andersen*, 1/11 90, 5/11 27, § Husby 43.
- TANDSLET: Grdj. *J. Jørgensen*, 31/5 90, 1/10 31, § 7839.
- TAPDRUP pr. Viborg: Grdj. *S. Hansen Meldgaard*, 31/12 99, 1/2 43, § Viborg 769 a.
- TAPS, Aastorp pr. Taps: Grdj. *Ohr. M. L. Lund*, 17/5 94, 1/1 45, § 5.
- TAULOV, Skærbæk pr. Taulov: Grdj. *Niels Juul*, 1/4 44, § Skærbæk 13. Taulov: Grdj. *P. Petersen*, 10/5 29, § 40.
- TEM. V. Distr., Løggager pr. Funder: Boelsmand *Chr. Voetmann Nielsen*, 17/3 43, § 79 v. Ø. Distr., Rodelund pr. Tem: Grdj. *Peter Møller*, 1/1 19, § Thom 68.
- TERSLEV pr. Tureby: Grdj. *Ohr. Frederiksen*, 29/2 96, 5/7 45, § Bjerrede 4.
- TERSLØSE pr. Dianalund: Grdj. *Johs. Petersen*, 25/9 89, 1/6 43, § Dianalund 1 x.
- TESTRUP (Rinds Hrd.) pr. Aalestrup: Grdj. *N. N. Bach*, 6/12 81, 1/7 20, § Aalestrup 42 x.
- TESTRUP (Ringsted Hrd.) pr. Braaby: Grdj. *J. P. Jensen*, 10/1 87, 1/10 37, § Konradfeld 40.
- THISE (Børglum Hrd.) pr. Brønderslev: Grdj. *L. Christensen*, 1/7 40, § Manna 3.
- THISE (Salling Hrd.) pr. Jebjerg: Grdj. *H. Børsting Jensen*, 16/7 14, 15/2 38, § Thise (Skive) 12.
- THISTED LANDSOGN (Hundborg Hrd.) pr. Thisted: Grdj. *Otto Chr. Fogel*, 21/10 82, 7/10 33, § 498.
- THOREBY, Thoreby pr. Flintinge: Grdj. *Chr. Smed*, 19/2 71, 1/2 26, § Grænge 69 x Grænge By pr. Grænge: Grdj. *Olto Larsen*, 12/10 91, 1/4 46, § Grænge 30 y. Flintinge pr. Flintinge: Grdj. *Henry Larsen*, 1/9 44, § Grænge 38.
- THORNING pr. Kellerup: Grdj. *B. Bertelsen*, 2/2 77, 8/7 32, § 35.
- THORSAGER pr. Rønde: Grdj. *P. C. Pedersen*, 10/1 88, 1/2 40, § 57.
- THORSLUNDE (Fuglsø Hrd.) pr. Holeby: Grdj. *O. Frandsen*, 1/4 82, 20/2 28, § Holeby 47.
- THORSLUNDE (Smørum Hrd.) pr. Taastrup: Grdj. *Ole P. Olsen*, 10/2 76, 1/10 24, § 29.
- THORSTED (Hatting Hrd.) pr. Horsens: Grdj. *Aage Petersen*, 18/1 94, 1/10 44, § 1.
- THORSTED (Hind Hrd.) pr. Tim: Grdj. *Anders Andersen*, 1/5 40, § Tim 56 u.
- THORSTED (Hundborg Hrd.) pr. Thisted: Husm. *A. C. Madsen*, 30/7 00, 1/1 46, § 33.
- THORSTRUP pr. Sig: Grdj. *F. H. Sønnergaard*, 11/4 77, 14/10 19, § Sig 27.
- THORSØ: Maskinfabr. *N. P. Nielsen*, 21/4 88, 1/4 43, § 26.
- THORUM pr. Roslev: Uddeler *M. Pedersen*, 24/12 07, 1/1 43, § 16.
- THORUP (Hellum Hrd.), Hellum pr. Skørping: Grdj. *Anders Andersen*, 31/7 81, 29/8 24, § Hellum 7.
- THORUP (Strø Hrd.), se Torup.
- THORUP (Middelsom Hrd.) pr. Ulstrup: Grdj. *Niels Laursen Nielsen*, 1/6 70, 1/4 26, § Ulstrup 81.
- THORUP (Vester) (Vester Han Hrd.) pr. Thorup St.: *Martinus Thorhauge*, 22/9 91, 19/9 34, § 9.
- THURØ pr. Svendborg: Grdj. *J. O. Jørgensen*, 1/5 42, § 112.
- THYREGOD, Thyregod: *Mads Nielsen*, 12/8 99, 1/6 40, § 41. Dørken pr. Thyregod: Grdj. *J. H. Sønnergaard*, 21/4 72, 28/12 22, § Dørken 6.
- THYRSTING pr. Brødstrup: Grdj. *Hans Arp*, 3/7 85, 18/7 36, § Ring 3 u.
- TIBIRKE pr. Tisvildeleje: Murerm. *O. David Nielsen*, 13/11 99, 1/4 44, § Tisvilde 89.
- TIKØB. Nordvestre Distr., Hornbæk: *H. Silldorff*, 87, 1/1 39, § Hornbæk 153. Nordøstre Distr. pr. Saunte: *Th. Schuldt*, 3/8 62, 10/11 15, § Saunte 54. Sydvestre Distr., Plejelt pr. Esrum: Grdj. *Kristian Jensen*, 10/4 86, 1/3 38, § Havreholm 5. 1. sydøstre Distr., Parallevej 22, Snekkersten: *Fisker J. P. Johannesen*, 18/9 89, 1/5 40, § Snekkersten 277 2. sydøstre Distr., Mørdrup pr. Espergårde: fhv. Grdj. *Chr. Larsen*, 4/6 62, 21, § Snekkersten 140.
- TILLITSE: Grdj. *E. Sørensen*, 30/10 84, 1/6 32, § 23 v.
- TILST pr. Mundelstrup: Grdj. *N. Pedersen*, 22/5 84, 1/1 29, § Tilst 32.
- TILSTED pr. Thisted: Grdj. *Henrik Pedersen*, 23/11 88, 1/1 23, § Thisted 493.
- TIM pr. Tim St.: Grdj. *K. Hansen Kjørsgaard*, 1/1 46, § 38.
- TIMRING. V. Distr., Møltrup Hede, Timring pr. Vildbjerg: *Marius Andersen*, 21/8 91, 1/4 33. Ø. Distr., Timring pr. Vildbjerg: *A. Olesen*, 7/4 05, 1/4 46.
- TING-JELLINGE pr. Dalmose: *Christian Emil Hansen*, 9/3 75, 1/10 07, § 30.

- TINGLEV, Gaardeby pr. Tinglev: Grdj. C. Thomsen, 21/8 86, 1/6 32, f 4171.
- TINGSTED. V. Distr., Kraghave pr. Nykøbing F.: Kasserer J. A. Hansen Lund, 27/4 90, 1/1 40, ff Nykøbing F. 1411. Ø. Distr.: Grdj. H. O. J. M. Børresen, 26/7 79, 1/4 16, f 36.
- TIRSLUND, Aabøl pr. Toftlund: Grdj. J. Mailund, 1/6 72, 1/8 20, f Gabøl 76 v.
- TIRSTED pr. Vester Tirsted: Grdj. K. A. Klausen, 25/2 86, 1/10 27, ff 42.
- TIRSTRUP, Drammelstrup pr. Tirstrup Østj.: Grdj. Martin O. Bonde, 4/8 83, 1/3 30, f 38.
- TISET pr. Tranbjerg J.: Grdj. Aksel Andreason, 19/10 90, 1/5 41, ff Ravnholt 45.
- TISTED (Gislum Hrd.) pr. Nørager: Grdj. Niels Andersen, 3/2 94, 1/3 31, f Kongens Tisted 17.
- TISTRUP, Hauge pr. Gaarde: Grdj. K. P. Andersen, 24/1 84, 1/4 34, f Gaarde 20.
- TJELE, Formyre pr. Ørum Sønderlyng: Grdj. M. R. Mikkelsen, 31/12 68, 1/4 23.
- TJUSTRUP, se Tystrup.
- TJÆREBORG: Arbejdsn. M. Jensen, 1/4 44.
- TJÆREBY (Vester Flakkebjærg Hrd.), Lundby pr. Tjæreby: Grdj. Niels P. A. Mortensen, 25/3 87, 1/11 30, f 66.
- TJØRRING pr. Herring: J. Flensborg, 20/2 83, 1/1 32, f Gødstrup 22.
- TODBJERG, Haarup pr. Hjortshøj: Grdj. O. Sørensen Winther, 1/7 36, f 48.
- TOFTLUND: Købmand Chr. Jessen, 24/9 81, 2/10 30, f 16.
- TOKSVÆRD pr. Olstrup: Grdj. J. L. Jensen, 21/4 97, 1/12 35, f 34.
- TOLNE, Skørbeekshede pr. Tolne: Grdj. Chr. Pedersen, 21, f 4.
- TOLSTRUP (Børglum Hrd.) N. Distr.: Grdj. Chr. Sørensen, 11/4 00, 1/3 44. S. Distr., Ø Hjermitalev Enge pr. Brønderslev: Grdj. Thorvald Jensen, 1/7 43, ff Ø. Hjermitalev 10 v.
- TOLSTRUP (Voer Hrd.), Gedved Mk pr. Horsens: Grdj. N. P. Andersen, 19/2 82, 1/11 31, f Gedved 59.
- TOMMERUP N. Distr.: Grdj. Johannes Andersen, 29/8 80, 18/12 23, f 45. S. Distr. pr. Knarreborg: V. Østerbye Andersen, 20/5 12, 14/4 44, f Knarreborg 82.
- TORKILDSTRUP, Gunslevmagle pr. Eskildstrup: Grdj. K. G. E. Mortensen Børresen, f 43 y.
- TORNBY: Grdj. P. Kjøbsted, 1/3 23, f 20.
- TORRILD pr. Odder: Vognmand J. Hansen, 23/1 06, 19/3 38, f 7.
- TORSLEV (Dronninglund Hrd.) V. Distr. pr. Østervraa: N. A. Johansen, ff Østervraa 25. Ø. Distr., Torshøj: Sogneraadsm. R. A. E. Boek, 8/12 90, 25/7 44, f Torshøj 63.
- TORSLEV (Ø. Han Hrd.) pr. Skovsgaard: Grdj. A. K. Nielsen, 21/6 80, 1/1 24, f Skovsgaard 34.
- TORUP (Strø Hrd.) pr. Hundested: Grdj. Kristian Skaarup, 8/1 93, 1/5 42, f Hald 76.
- TOSTRUP (Store Tostrup) (Merløse Hrd.) N. Distr. pr. Merløse: Grdj. Evald Petersen, 2/7 91, 1/3 28, f Merløse 52. S. Distr. pr. Merløse: Grdj. L. Hansen, 1/3 28, f Merløse 63.
- TOSTRUP (Rinds Hrd.) pr. Møldrup: O. T. Olesen, 17/8 00, 1/7 42, f Møldrup 56 v.
- TRANBJERG: Grdj. N. Ohr. Nielsen, 17/1 93, 1/4 34, f 67.
- TRANDERUP pr. Ærøskøbing: Grdj. Thomas H. Christensen, 12/3 85, 1/7 28, f Vindeballe 3.
- TRANEBJÆRG: M. Pater Jensen, 31/7 01, 25/2 46, ff Tranebjærg 289.
- TRANEKJÆR: Tømremester R. F. L. Mortensen, 3/5 95, 1/4 25, f 63.
- TRANS pr. Ramme: Grdj. Eskild Ravby, 1/4 37, f Dybe 46 x.
- TRANUM. V. Distr. pr. Brovst: T. M. Thomsen, 4/5 85, 1/2 23, f 8. Ø. Distr. pr. Halvrimmen: Grdj. Lars Peter Larsen, 10/12 96, 3/4 37, f Halvrimmen 33 y.
- TRIGE pr. Aarhus: Grdj. Ejnar Sørensen, 28/1 93, 28/4 30, f 21.
- TRYGGELEV: Grdj. H. R. Petersen, 14/8 04, 1/4 45, f 14.
- TRÆDEN pr. Tønning: Grdj. P. A. Frandsen, 14/1 99, 1/1 36, f 17.
- TUDSE pr. Maarsø: Grdj. Linus Petersen, 23/9 03, 1/4 44, ff 20 x.
- TULLEBØLLE, Stengade pr. Tullebølle: Grdj. S. Andersen, 27/6 72, 1/1 09, f 58.
- TULSTRUP (Gjern Hrd.), Jaungyde pr. Ry: Grdj. A. Johansen, 1/5 36, f Jaungyde 12.
- TULSTRUP (Ning Hrd.) pr. Malling: Grdj. J. C. Jensen, 22/2 75, 23/7 27, f Ask 10.
- TUNE (Tune Hrd.) pr. Roskilde: Husøjer Jens. L. Andersen, 28/7 73, 1/1 26, f 10.
- TUNØ (Ning Hrd.) pr. Tunø: J. Mikkelsen, 16/11 86, 1/4 35, f 2.
- TUREBY: Aage Andersen, 9/9 02, 12/5 37, f Skrodsbjerg 15.
- TURUP: Grdj. J. L. Andersen, 24/4 97, 1/3 44, f 46.
- TVED (Hillerslev Hrd.) pr. Thisted: Hmd. Jens P. Nielsen, 8/1 83, 8/2 23, f 15.
- TVED (Mols Hrd.) pr. Knebel: Grdj. A. Sørensen, 20/8 93, 8/3 25, ff Knebel 64.
- TVED (Sunds Hrd.) pr. Svendborg: Grdj. H. P. Hansen, 16/1 95, 1/1 43, f Svendborg 2234.
- TVED (Nørhald Hrd.) pr. Randers: Grdj. A. K. Petersen, 1/10 36, f 13.
- TVERSTED V. Distr., V. Tversted pr. Sindal: Grdj. Chr. Sørensen, 2/6 82, 15/11 26, f 25. Ø. Distr., Ø Tversted pr. Sindal: Grdj. P. Møller, 26, f 44 u.
- TVILUM pr. Faarvang. N. Distr.: Murermester K. M. Jensen, 10/3 79, 1/1 32, f Faarvang 65. S. Distr.: Smedem. N. Krogh Poulsen, 3/8 37.

- TVIS: Grdj. D. Moyenscu, 18/3 80, 1/7 16, f 52.
- TVORUP, se Vang.
- TYBJÆRG, Hjelmslille pr. Herlufmagle: Grdj. N. P. Christensen, 11/10 01, 1/4 44, f 42 v
- TYRSTED pr. Horsens: Grdj. Thorvald Kjær, 19/8 83, 1/4 36, f 11.
- TYRSTRUP, Hvinderup pr. Christiansfeld: Grdj. Søren Skøtt, 3/10 00, 1/10 46, f Christiansfeld 57.
- TYSTRUP pr. Fuglebjerg: Grdj. Chr. L. Pedersen- 31/3 87, 1/10 20, f Tystrupsgn 22.
- TYVELSE pr. Vrangstrup: Grdj. J. H. Jacobsen, 11/10 03, 1/4 38, f 44.
- TÆBRING pr. Nykøbing M.: Husm. N. M. Balle, 19/2 75, 1/9 07, f 4.
- TØDSØ pr. Eralse: Grdj. H. Gade, 23/8 84, 12/10 17, f 24.
- TØLLØSE: 1. Distr. pr. Tølløse: pens Postbud N. P. Nielsen, 9/2 24, f 170. 2. Distr. Skov-Vallingerød pr. Tølløse: Grdj. Jul. Mortensen, f Tjørnede 13.
- TØMMERBY pr. Frøstrup: Grdj. Kristian Møller, 27/8 96, 10/9 40, f Frøstrup 6.
- TØMMERUP, Spangsbro pr. Kalundborg: Grdj. Ove Antonen, 11/7 14, 25/9 41, f Spangsbro 75.
- TØNDER LANDSOGN, Kornved pr. Tønder: Grdj. H. Petersen, 6/10 92, 17/7 20, f Tønder 416 x.
- TØNDERING pr. Durup: Grdj. J. Børsting Sørensen, 21/12 06, 1/10 40, f Durup 5.
- TØNNING: Aage Kjær Laursen, 24/9 99, 1/7 37, f 26.
- TØRRING (Skodborg Hrd.) pr. Lemvig: Grdj. P. Kallehø, 21/12 93, 1/1 24, f Tørringkirke 3.
- TØRRING (Vrads Hrd.): Boelsm. Aksel Antonen, 27/5 97, 10/11 44, f 116.
- TØSTRUP, Tøstrup pr. Kolind: Grdj. E. G. Lassen, 21/12 99, 1/8 46, f Sivested 20.
- UBBERUD. V. Distr. pr. Korup F.: Grdj. L. Hansen, 1/8 83, 1/7 24, f Blommenslyst 29. Ø Distr., Spødsbjerg pr. Holmstrup: Grdj. Georg Poulsen, 3/4 05, 17/5 40, f Blommenslyst 32.
- UDBJERG pr. Tønder: Husm. Chr. Nielsen, f Tønder 426u.
- UDBY (Baarse Hrd.), Grumløse pr. Lundby: Grdj. Chr. Petersen, 31/1 83, 1/9 27, f Bindbjerg 2.
- UDBY (Rougsø Hrd.) pr. Ørsted: S. P. Boje, 14/1 81, 1/10 26.
- UDBY pr. Jerslev: Grdj. Niels Lundgaard, 5/10 96, 1/10 27, f Jerslev 76.
- UDBY (Tudse Hrd.), Kidserup pr. Holbæk: Grdj. N. P. Nielsen, f 104 x.
- UDBY (Vends Hrd.) pr. Nr. Aaby: Forpagter E. Jensen, 12/12 97, 7/2 36.
- UDBYNEDER. V. Landsogn pr. Havndal: Grdj. Frands Frandsen, 8/10 78, 16/10 20. Ø. Landsogn, Udbyneder pr. Havndal: N. M. Mikkelsen.
- UDESUNDBY, Dybdal pr. Frederikssund: Grdj. C. Petersen, 27/2 94, 20/5 32, f Frederikssund 322.
- UGE pr. Tinglev: Grdj. Jørgen Larsen, 9/6 06, 1/10 45, f Tinglev 4268.
- UGGELØSE (Lynge-Frederiksborg Hrd.) pr. Lynge: Grdj. A. Hansen, 28/4 76, 1/10 30, f Lynge 29.
- UGGERBY pr. Hjørring: Husejer O. Uggerhøj, 11/11 30, f 10 u.
- UGGERLØSE (Merløse Hrd.) pr. Tølløse: Grdj. Alfrid Larsen, 1/6 28, f 59.
- UGGERSLEV: Grdj. N. G. Hansen, 24/5 45, f 82.
- UGILT pr. Nbro: Grdj. Ivar Ugilt, 1/12 40, f Linderum 52.
- ULBJERG pr. Skals: A. H. Mortensen, 17/7 16, 22/7 43, f 16.
- ULBØLLE: Grdj. R. A. Ravn, 17/10 74, 1/3 25, f V. Skerninge 298.
- ULDUM: Kai Rosendahl, 28/5 07, 1/5 45, f 38.
- ULFBORG: Grdj. N. O. Moesgaard, 1/1 29, f Ulfborg Kirkeby 34.
- ULKEBØL pr. Sønderborg: Husm. Kr. Aars Hansen, 30/1 02, 12/5 38, f Sønderborg 696 x.
- ULLERSLEV: Grdj. Karl Andersen, 1/7 43, f 106.
- ULLERUP (Elbo Hrd.) pr. Fredericia: Grdj. J. P. O. Thygesen, 1/5 44, f Hejse 9.
- ULLERUP (Nybøl Hrd.) pr. Avnbøl: J. P. Petersen, 28/8 77, 10/8 20, f Avnbøl 29.
- ULLITS: Grdj. P. Chr. Stissing, 26/8 98, 1/12 29, f 23.
- ULSE pr. Rønnede: Grdj. J. P. Jørgensen, 11/4 78, 1/1 27, f Rønnede 117.
- ULSTED: Johs. Nielsen, 19/9 72, 1/5 25, f 75.
- ULSTRUP: Grdj. J. P. Jensen, 1/11 25, f Hornum 45.
- UNDERSTED, Damsgaard pr. Søby: Grdj. Ole Møller, 19/5 42, f 31.
- UNDERUP, Torp pr. Østbirk: Grdj. Søren Kjeldsen, 7/1 93, 8/5 30, f Niimbøl 33 y.
- URLEV, Spettrup pr. Stenderup: Grdj. Hans Hansen, 18/7 73, 23/10 03, f Ølsted 11.
- UTH, Sejth pr. Horsens: Propr. P. N. Pedersen, 14/5 91, 1/4 39, f Sejth 9.
- UTTERSLEV pr. Kastager: Grdj. J. C. Severinsen, 8/9 84, 1/5 23, f Kastager 29.
- UVELSE pr. Lindholm: Grdj. J. Nielsen, 9/12 75, 1/1 14, f Lindholm 15.
- VAABENSTED pr. Saksøbing: Grdj. Hans Holm, 14/3 87, 1/10 26, f 1046.
- VAALSE pr. Nr. Alslev: Grdj. H. J. R. Buddige, 6/10 78, 1/4 30, f 22 y.
- VADUM. Vadum Distr.: Husmand Anton Larsen, 1/1 35, f 28 Haldager Distr.: Grdj. L. P. S. Folden, 1/10 26, f 37.
- VALBY, Valby pr. Helsingø: Grdj. E. A. Madsen, 23/11 88, 10/2 30, f Lundebyerg 14.
- VALLEKILDE pr. Hørve: Grdj. E. Madsen, 1/1 19, f Hørve 78.
- VALLENSBÆK pr. Glostrup: Købm. L. A. Andersen, 2/3 00, 14/7 43, f 206.
- VALLENSVED, Kyse pr. Hyllinge: Grdj.

- O. P. M. Hansen, 22/9 85, 1/3 37, § 6
 Kyse 11.
- VALLØBY pr. Vallø: Grdj. *Sigvald Pedersen*, 7/12 97, 10/4 45, § Vallø 64.
- VALSGAARD pr. Hobro: *Jens Andersen*, 1/7 37, § Hobro 194.
- VALSØLILLE pr. Jystrup: Grdj. *H. P. Hansen*, 26/9 94, 1/1 36, § Langesø 17.
- VAMDRUP: *Marius Hansen*, 11/8 73, 1/8 18, § 187.
- VAMMEN pr. Viborg: Grdj. *N. P. Kromann*, 13/7 97, 1/5 40, § 12.
- VANDBOG pr. Bonnet: Grdj. *Johs. Damgaard*, 1/10 42, § Nr. Vandborg 33.
- VANG pr. Thisted: Grdj. *C. O. Sigshøj*, 31/8 80, 31/7 22, § Vang (Thy) 3.
- VANGØDE. Snakkegaardvej 84, Gentofte: fhv. Postpakkemester *J. Effein Steffensen*, 3/1 36, § Gentofte 2529.
- VANTINGE pr. Ringe: Grdj. *Lars Kristensen*, 25/8 87, 12/8 21, § 66.
- VARDE LANDSOGN, Orten pr. Varde: Grdj. *I. K. Kristensen*, 4/5 76, 17/4 23, § Orten 16.
- VARNÆS: Grdj. *Chr. Nissen*, 2/6 66, 30/8 20, § Bovrup 8107.
- VARELEV pr. Klippinge: fhv. Grdj. *Niels P. Nielsen*, 17/4 70, 1/2 18, § 13.
- VEBBSTRUP, V. Doense pr. Doense: Grdj. *N. L. P. Mogensen*, 7/7 84, 1/3 27, § 20.
- VEDBÆK, se Søllerød.
- VEDERSØ pr. Ulfborg: *A. Ebbensgaard*, 15/12 36, § Ulfborg 116 u.
- VEDSLET pr. Hovedgaard: Grdj. *A. Jørgensen*, 30/11 81, 1/1 37, § Grunstrup 28.
- VEDSTED (Gram Hrd.). V. Distr. pr. Over Jerstal: Mejeribest. *C. Ravn*, 31/5 02, 1/9 44, § O. Jerstal 17. Ø. Distr. pr. Over Jerstal: Grdj. *E. Enemark*, 19/6 89, 1/9 44, § Ulstrup 14.
- VEDSTED (Hvetbo Hrd.) pr. Birkelse: Grdj. *Søren Søborg*, 1/9 45, § Birkelse 37.
- VEDTOFTE, Mølleballe pr. Rørrnosehus: Grdj. *M. P. Andersen*, 24/2 76, 1/5 10, § Ørsted 16.
- VEFLINGE. N. Distr. pr. Veflinge: Grdj. *Marius Larsen*, 1/11 41, § 101. S. Distr. pr. Morud: Grdj. *A. Hansen*, 1/6 31, § Hindevad 101.
- VEGGERBY pr. Støvring: Grdj. *M. Schmidt*, 4/1 28, § Byrsted 29 Hjeds Distr.: *Marinus Thomsen*, 11/2 76, 1/7 26, § 5.
- VEGGERSLEV pr. Torned: Gaardbest. *P. A. Hansen*, 13/2 99, 1/10 35, § 20.
- VEJBY (Holbo Hrd.), Holløse pr. Vejby: Tømrer *N. O. Nielsen*, 15/6 06, 1/18 46, § Tisvilde 267.
- VEJBY (Børglum Hrd.) pr. Vraa: Grdj. *N. Ellitsgaard*, 13/12 24, § 17.
- VEJBY (Rødging Hrd.) pr. Brodal: Grdj. *M. Stærdal*, 5/4 69, 1/11 19, § Lønn S. 75.
- VEJEN. N. Distr.: Købm. *P. L. Nielsen*, 1/11 45, § 258. S. Distr.: Grdj. *N. M. Sørensen*, 22/11 73, 15/11 20, § 7.
- VEJERSLEV (Morsø Sønder Hrd.) pr. Vils: Ølbrygger *J. A. Riis*, 26/7 98, 1/7 44, § Vils 28.
- VEJERSLEV (Hovihjerg Hrd.), Drøse pr. Thorsø: Grdj. *Niels Chr. Nielsen*, 4/8 80, 15/11 22, § 13.
- VEJGAARD, se Nørre Tranders.
- VEJLBY (Eibo Hrd.), Egeskov pr. Fredericia: Grdj. *S. S. Sterndorf*, 1/5 30, § Trede 22.
- VEJLBY (Sønder Hrd Djurs) pr. Aalø: Grdj. *K. B. Christensen*, 13/3 81, 1/4 18, § Aalø 45.
- VEJLBY (Haaile Hrd.) pr. Risskov. V. Distr.: Rentier *S. N. Holm*, 5/1 64, 22/7 22, § Aarhus 9485. Ø. Distr.: Tømmerhdl. *P. Hansen*, 4/4 87, 1/4 40, § Risskov 9327.
- VEJLBY (Sønderhald Hrd.) pr. Allingaabro: Detailhdl. *Robert Chr. Jensen*, 16/3 97, 1/1 34, § Allingaabro 67.
- VEJLBY (Vends Hrd.). N. Distr. pr. Røjle: Grdj. *A. J. Petersen*, 5/3 98, 12/7 46, § Røjle 111 S. Distr., Aulby pr. Kustrup: Grdj. *J. Madsen Jensen*, 25/3 85, 1/10 33, § Røjle 71.
- VEJLE pr. Allested: Grdj. *P. V. West*, 10/2 00, 15/11 41, § Allested 115.
- VEJLEBY pr. Askhøj: Grdj. *T. Madsen*, 24/6 88, 30, § 37.
- VEJLØ pr. Næstved: Gaardbest. *L. K. Hansen*, 23/6 90, 1/1 34, § Nyland 26.
- VEJRUN (Hjerm Hrd.) pr. Struer: Grdj. *N. B. Jensen*, 1/1 27, § Vejrum 29.
- VEJRUN (Sønderlyng Hrd.) pr. Vejrumbro: Grdj. *C. O. Nielsen*, 12/5 81, 1/11 27, § 37.
- VEJRUN: *S. M. Wenzelsen*, 1/12 43, § 5.
- VEJSTRUP (Gudme Hrd.): Forp. *Johs. Nielsen*, 8/1 04, 1/3 45, § 57.
- VEJSTRUP (Nørre Tyrstrup) pr. Sjølund: Prop. *Th. Vind Thomsen*, 8/1 07, 20/9 39, § 10.
- VELLERUP, Vejleby Mark pr. Skibby: Grdj. *J. Sørensen*, 9/9 93, 1/4 42, § Vejleby 8.
- VELLE pr. Ulstrup: Grdj. *J. P. Ravn*, 25/1 85, 22/9 33, § 6.
- VELLING pr. Ringkøbing: Forpagter *T. M. Lauridsen*, 1/10 38, § 6.
- VEMB: Købmand *R. Mikkelsen*, 15/7 30, § 28.
- VEMMELEV, Ormitslev pr. Forlev: Grdj. *Hans Albrechtsen*, 25/11 71, 1/4 05, § 9.
- VEMMETOFTE pr. Fakse: Forp. *A. Pilegaard Larsen*, 16/9 12, 1/1 46, § 79 x.
- VENGE. Nordvestre Distr., Nørre Vissing pr. Skanderborg: *Niels Jensen*, 18/6 83, 15/11 24, § N. Vissing 21. Sydøstl. Distr., Haarby pr. Skanderborg: Grdj. *Johs. Andersen*, 7/7 88, 1/10 32, § Haarby 7.
- VENNEBJERG pr. Lønstrup: Grdj. *O. S. Pedersen*, 1/1 46, § Skallerup 50.
- VENSLEV pr. Rude: Grdj. *Carl Christensen*, 17/9 89, 1/4 22, § Rude 47.
- VENØ pr. Struer: Grdj. *A. Borbjerggaard*, 1/1 23, § Venø Nord 9.

- VERNINGE pr. Knarreborg: Grdj. C. Nielsen, 29/5 86, 1/1 23, f 106.
- VERST: Grdj. Søren Gravholt, 5/4 77, 1/1 43, f 60.
- VESLØS: Grdj. P. Kragholm, 3/4 92, 15/8 39, f 1.
- VESTENSKOV: Grdj. J. Rosenbjerg, 5/3 81, 1/4 26, f Næsbj 47 y.
- VESTER pr. Vesterlund: Aage E. Stoustrup, 9/6 93, 1/7 40, f 6.
- VESTER AABY: Grdj. R. P. Rasmussen, 27/2 91, 1/9 32, f V. Skerninge 54.
- VESTER ALLING, se Øster- og Vester Alling
- VESTER ASSELS pr. Ø. Assels: Grdj. Hagen Kristensen, 10/1 00, 1/5 39, f Ø. Assels 35.
- VESTER BJERREGRAV pr. Møldrup: Grdj. M. Dalsgaard, 1/1 16, f Skringstrup 32.
- VESTERBORG: Grdj. O. Frandsen, 27/2 91, 1/1 23, f 33.
- VESTERBØLLE pr. Gedsted: Grdj. L. Dahlsten, 9/1 80, 1/7 12, f 6.
- VESTER EGEBE pr. Rønnede: Grdj. H. O. Johansen, 15/8 81, 1/1 28, f Rønnede 67.
- VESTER EGESBORG pr. Lou: H. O. Hansen, 9/2 92, 1/4 33, f Vesterborg 28.
- VESTER HASSING: Partikulier Jens Jensen, 1/11 23, f 5.
- VESTER HORNUM pr. Aars: J. P. Jensen, 31/8 95, 1/4 32, f 33.
- VESTER-HÆSINGE: Grdj. J. L. Jørgensen, 23/5 85, 15/3 32, f Hastrup 73.
- VESTER-MARIE N. Distr. pr. Ringeby: H. M. Lyngberg, 6/10 92, 1/7 43. S. Distr. pr. Lobbæk: A. F. Jørgensen, 11/9 87, 1/8 30, f Lobbæk 60.
- VESTER NEBEL (Kolding Hrd.): Grdj. P. Meyer, 13/3 74, 26/9 06, f 7.
- VESTER NEBEL (Skads Hrd.), Hygam pr. Esbjerg: Grdj. N. Tranberg, 6/4 07, 24/11 37, f Olufvad 7 u.
- VESTER NYKIRKE, Omme pr. Bramminge: Grdj. H. Madsen Nielsen, 1/4 44.
- VESTER-SKERNINGE: Tømrer Hans Hansen, 1/2 86, 1/8 45, f 259.
- VESTER STARUP, se Starup.
- VESTER THORUP, se Thorup.
- VESTER TØRSLEV: Grdj. Marius Korgaard, 1/12 80, 6/4 37, f Handest 17.
- VESTER-ULSLEV, Sørup pr. Øster-Ulslev: Parcell. F. Andersen, 24/10 85, 1/7 32, f 58 y.
- VESTER VANDET pr. Thisted: Grdj. Chr. Thingstrup, 23/10 86, 22/6 38, f 18.
- VESTER VEDSTED pr. Ribe: Grdj. N. Pinborg, 28/8 05, 15/5 41, f 16.
- VESTER VELLING, Tøp pr. Ulstrup: Grdj. N. Jakobsen Nielsen, 28/8 83, 1/7 38, f Ulstrup 84 x
- VESTERVIG: Grdj. Holger Schelle, 23/7 46
- VESTERØ pr. Frederikshavn. N. Distr.: Landm. E. Hansen, f 39. S. Distr.: Grdj. E. Damgaard Vesterø, 1/12 46, f 51 u.
- VETTERSLEV pr. Vrangstrup: Grdj. Aksel Møller, 1/8 44.
- VIBORG GRAABRØDRE LANDDISTR. se Graabrødre Landsogn.
- VIBY (Bjerge Hrd.), St Viby pr. Møsinge: Grdj., Møller Johs. Møller, f Dalby 41.
- VIBY (Ning Hrd.). 1. Distr. Rosenvang pr. Aarhus: Lærer O. F. Jans. 2. Distr., Skovvej 28, Viby J.: Anton Jensen, 15/8 70, 1/6 22, f 116. 3. Distr. pr. Viby J.: Grdj. S. Mortensen, 9/1 74, 1/2 32, f 74.
- VIDEBÆK, se Herborg.
- VIDSTRUP: Grdj. Vald. Nielsen, 27/8 40, f 35.
- VIG, Rode pr. Vig St.: Parcellist Jacob Eckberg, 20/7 37, f 158.
- VIGERSLEV. N. Distr. pr. Morud: Grdj. O. M. Pedersen, 15/10 89, 1/4 41, f Veflinge 55 S. Distr. pr. Morud: Grdj. J. M. Jensen, 22/2 84, 17/5 15, f Brødberg 44.
- VIGERSTED pr. Ortved: Grdj. Lars Hansen, 11/7 82, 1/10 34, f Ortved 29.
- VIGSNÆS pr. Guldborg L.: Grdj. R. Hansen, 15/9 97, 1/11 39, f 17 x.
- VIGSØ, Bjerre pr. Thisted: Grdj. Søren Martin Larsen, 19/12 93, 1/5 40, f Rør 2.
- VIKSØ: Grdj. Knud Mølgaard, 1/8 07, 1/5 44, f Sjøsum 104.
- VILDBJERG: N. J. Christensen, 24/8 84, 1/1 30, f 88.
- VILE pr. Glyngøre: L. Larsen, 25/8 72, 26/1 18, f Glyngøre 28 y.
- VILLERSLEV pr. Hjørdum: Grdj. P. N. Pedersen, 28, f Hassing 27.
- VILLERSØ pr. Grenaa: Grdj. K. B. Kromand, 21/10 95, 1/2 41, f Kirial 28.
- VILSLEV pr. Gredstedbro: Grdj. N. J. Nielsen, 25/8 70, 22/9 10, f Gredstedbro 31.
- VILSTED: Grdj. Chr. A. Christensen, 23/10 23, f 29.
- VILSTRUP pr. Sdr Vilstrup: Grdj. J. Scherrebæk, 8/7 81, 1/8 20, f Sdr. Vilstrup 37.
- VIND: Grdj. Diderik Bendtsen, 18/3 84, 11/12 23, f 2.
- VINDBLÆS pr. Havndal (Gerlev Hrd.), Bopæl Norup: Grdj. Marius Laurzen, 26/1 68, 6/9 24, f Cementen 43.
- VINDBLÆS (Slet Hrd.): Niels Thomsen, 24/2 69, 1/4 12, f 14.
- VINDEBY pr. Onsevig: Malermester C. Jochumsen 27/9 88, 1/10 30, f 32.
- VINDELEV pr. Jellinge: K. V. Kristensen, 27/2 89, 1/10 43, f Holtum 29.
- VINDERSLEV, Fruerlund pr. Kellerup: Grdj. N. K. Henriksen, 2/3 84, 18/11 25, f 32.
- VINDERØD, Karsemose pr. Frederiksværk: Grdj. Peder Hansen, 20/8 90, 1/10 40, f Frederiksværk 274.
- VINDING (Holmans Hrd.). N. Distr., Vindingland pr. Vejle: Overportør A. O. Pedersen, 1/9 41, f Vejle 2188. S. Distr., Vinding pr. Vejle: Grdj. A. Nielsen, 1/1 46, f Vinding 64.

- VINDING (Tyrsting Hrd.): Th. Hansen, 31/10 74, 1/11 11, f. 20.
- VINDING (Ulfborg Hrd.): pr. Sørvad: Grdj. A. Fonager, 1/2 23, f. 22
- VINDINGE (Tune Hrd.) pr. Roskilde: Mejerier Peter Jensen, 11/12 82, 1/5 29, f. Roskilde 745.
- VINDINGE (Vindinge Hrd.) pr. Lamsdrup: Grdj. Olaf Olsen, 63, 1/7 06, f. Nyborg 35.
- VINDUM. V. Distr. pr. Rødkærbro: Grdj. N. O. Mørk, 27/12 87, 10/3 22, f. Rødkærbro 102. Ø. Distr. pr. Bjerringbro: Grdj. G. Chr. Vinther, 12/8 00, 1/10 32, f. Bjerringbro 37 v.
- VINKEL, Vigstrup pr. Vejrumbro: Grdj. J. C. Christensen, 28/2 80, 1/10 21, f. 2
- VIRRING, Floes pr. Uggelhuse: Grdj. Anders Jensen, 18/9 78, 1/1 29, f. Langkastrup 25.
- VISBORG: Niels Peter Smith, 2/3 72, 1/7 34, f. 4.
- VISBY (Hassing Hrd.) pr. Bedsted: Grdj. H. O. Veatergaard, 13, f. Gammelby-Grurup 6.
- VISBY (Lø Hrd.) pr. Visby: Branddirektør Thomas Hansen, 9/10 81, 2/12 35, f. 10.
- VISKINGE, Løgtved pr. Svebølle: Grdj. A. P. Christensen, 6/8 76, 1/5 12, f. 70
- VISKUM pr. Vejrumbro: Grdj. Mads Peder Bay, 12/2 02, 1/1 38, f. Vejrum 44 y.
- VISSENBÆRG. V. Distr., Adebølle pr. Bred: Grdj. Vih. Fischer, 23/11 96, 14/11 40, f. Hindevad 174. Ø. Distr., Skovsby pr. Skalbjørg: Grdj. O. Andersen, 26/7 81, 14/10 24, f. Blommenslyst 76. S. Distr. pr. Skalbjørg: L. Th. Lundø, 13/8 89, 12/7 46, f. Skalbjørg 26.
- VISSING pr. Lerbjerg: S. Pedersen Sørvkær, 1/7 46, f. 10.
- VISTOFT, Begtrup pr. Knebel: Grdj. A. J. Høgh, 11/11 76, 1/5 21, f. Strands 30.
- VITTEN pr. Hinnerup: Grdj. Søren Nielsen, 29/5 77, 1/8 33, f. 23
- VITVED, Fastrup pr. Aarhus: Grdj. Sofus Rasmussen, 1/8 38, f. Solbjerg 41.
- VIUF: Grdj. Niels Jensen, 28/8 76, 22/2 38, f. Alminde 4 b.
- VIUM pr. Sjørslev: Grdj. O. Y. Christensen, 10/12 82, 5/2 30, f. Hvam (Kellerup) 52.
- VIVE, Rødhuse pr. Hadsund: Grdj. Marius E. Dahl, 2/9 86, 12/6 23, f. Hadsund 165.
- VIVILD: Boelsmand Rasmus Mikkelsen, 9/10 83, 1/4 31, f. 71.
- VODDER pr. Frifelt: Grdj. P. Gad, 16/5 97, 1/10 29, f. Frifelt 23.
- VOEL pr. Sminge: Grdj. Niels K. Poulsen, 3/8 37, f. Resenbro 36.
- VOER (Dronninglund Hrd.) pr. Flauen-skjold: Huam. A. K. Holdensen, 14/4 31, f. Flauen-skjold 13. Smalbro pr. Agersted: Grdj. Niels Jacobsen, 26/9 75, 15/6 10, f. Agersted 31.
- VOER (Rougsø Hrd.) pr. Ørsted: Grdj. M. Rensbeck, 1/7 44, f. Ørsted 23 v.
- VOERLADEGAARD pr. Skanderborg: Grdj. S. P. Sørensen, 19/5 81, 20/8 36, f. 15.
- VOGNSILD pr. Østrup: Grdj. N. Chr. Nielsen Schønning, 2/8 79, 1/10 31, f. Østrup 31.
- VOJENS: Købmand J. Jensen, 4/5 70, 1/9 20, f. 35.
- VOKSLEV pr. Nibe: Grdj. Simons Kjølbj, 14/3 24, f. 10.
- VOLDBY (Gern Hrd.), Voldby pr. Hammel: Grdj. O. W. Nielsen, 2/4 92, 1/8 29, f. Voldby (Hammel) 29.
- VOLDBY, se Karly-Voldby.
- VOLDUM pr. Randers: Grdj. Chr. Jensen, 26/9 01, 1/10 32, f. Voldum 36.
- VOLLERSLEV, Fløjterup pr. Tureby: Laur. A. Nielsen, 30/11 85, 2/7 35, f. Sædder 45.
- VOLLING pr. Ramsing: Grdj. S. Gudiksen Andersen, 25/7 96, 1/5 44, f. 17.
- VOLSTED pr. Ellidshøj: Grdj. N. Larsen Kaasgaard, 1/12 40, f. Ellidshøj 21 y.
- VOLSTRUP pr. Sæby: Grdj. J. A. Pedersen, 1/10 45, f. 3.
- VONSBÆK: Grdj. N. Chr. Jensen, 29/7 94, 1/1 46, f. 24.
- VONSILD: Grdj. H. Bruhn, 9/6 95, 24/4 37, f. 49.
- VORBASSE: Grdj. Peder Hansen, 28/5 11, 1/12 45, f. 16.
- VORDE pr. Løgstrup: Grdj. Christen Marius Olesen, 23/11 85, 21/8 35, f. Kjølsen 6.
- VORGOD. V. Distr. pr. Herning: Grdj. Chr. Christensen, 1/1 32, f. 2. Ø. Distr., Remmorhus pr. Herning: Olaus Chr. Olausen, 27/2 89, 1/5 39, f. 44 y.
- VORNING pr. Hammershøj: Grdj. Jens Chr. Lannig, 26/8 95, 1/4 33, f. Sjørring (Hobro) 1 u
- VORUP pr. Randers: Partik. II. Hvid, 1/7 37, f. Randers 1162.
- VRAA: Teglværkæjer D. Jensen, 9/4 27, f. 71.
- VRAABY pr. Haarlev: Grdj. P. Nielsen, 21/4 93, 21/4 25, f. Skrodsbjerg 5.
- VRADS, St. Brørdlund pr. Hampen: Grdj. Karl Jensen, 5/4 87, 1/1 19, f. Hjørlund 14 x.
- VRANGSTRUP: Grdj. Frederik Nielsen, 17/11 89, 1/1 36, f. Skovmark 51
- VREJLEV pr. Vraa. N. Distr.: Grdj. R. Nielsen, 1/10 46, f. Harken 3. S. Distr., Baatholm pr. Vraa: Grdj. Chr. Mathiasen, 16/12 38, f. Rønnebjerg 54.
- VRENSTED: Grdj. S. Nielsen, 17/8 29, f. 5.
- VRIDSTED pr. Skive: Grdj. Esvind Søndergaard, 23/5 07, 27/8 35, f. Kjeldberg 11.
- VRIGSTED: Grdj. T. F. Smidstrup, 22/12 78, 14/5 19, f. Hornsyld 144.
- VROVE pr. Skive: Grdj. Kristen Kristensen, 9/6 73, 10/1 24, f. Vridsted 15.
- VUST: Grdj. Chr. Kjeldsen, 29/8 78, 9/4 13, f. Thorup 38 v.
- VÆGGERLØSE: Grdj. K. Olsen, 24/1 80, 1/2 21, f. 25.
- VÆHR. Stensballe pr. Horsens: Grdj. A.

C. *Ballsager*, 8/2 74, 1/2 12, f Stensballe 15.

VÆRLØSE. Værløse Distr. pr. Værløse: Grdj. *Anders M. Nielsen*, 10/9 71, 1/4 24, f Lilleværløse 19. Hareskov Distr. pr. Hareskov: Kontorass., cand. phil. *Axel Varberg Müller*, 15/1 81, 1/3 36, f Hareskovby 90.

VÆRSLEV: Grdj. *Rasmus Petersen*, 22/11 75, 1/3 13, f Aldersro 11.

VÆRUM pr. Randers: Grdj. *Alfred Rasmussen*, 1/4 41, f 26.

YDBY: Grdj. *P. P. Poulsen*, 15, f 10.

YDING: Grdj. *Jørgen Winther*, 6/5 85, 25/6 18, f 3.

ØDE-FØRSLEV, Levetofte pr. Haslev: *Anders Chr. Nielsen*, 22/8 73, 1/8 13, f Eskildstrup 6.

ØDIS: Forpagter *H. C. Brandorff*, 15/10 97, 15/3 38, f Fovslet 1.

ØDIS BRAMDRUP: Grdj. *T. Høyer Midtgaard*, 30/10 04, 1/8 44, f 17.

ØDSTED pr. Vejle: Grdj. *Steffen Buch, Juul*, 14/9 85, 22/5 28, f 21.

ØDUM, Selling pr. Hadsten: Grdj. *Oluf Grooss*, 1/1 37, f Hadbjerg 36.

ØKSENDRUP: Sogneraadsm., Grdj. *Aage Nielsen*, 4/7 90, 1/6 24, f Hesselager 140.

ØLAND pr. Halvrimmen: Grdj. *G. Ohr, Møller Gregersen*, 31/7 93, 23/5 39, f 7.

ØLBY pr. Struer: *Kristian Bendtsen*, 1/8 35, f 9.

ØLGOD. V. Distr. pr. Ølgod: *Karetmager J. N. Thulstrup*, 3/2 80, 20/7 22, f 91. Ø. Distr. *Krusbjerg pr. Ølgod*: Grdj. *K. Madsen Lavstsen*, 3/11 95, 27/12 33, f Krusbjerg 6.

ØLS pr. Hobro: Grdj. *L. Haldrup*, 6/5 93, 1/4 45, f Hobro 628.

ØLSEMAGLE pr. L. Skensved: Grdj. *H. Nilaus Petersen*, 2/5 91, 1/5 30, f Skensved 96.

ØLST pr. Randers: Grdj. *Svend Svendsen*, 1/8 42, f 16.

ØLSTED (Hatting Hrd.) pr. Løsning: Grdj. *H. Nissen*, 23/6 95, 10/8 30, f 64.

ØLSTED (Strø Hrd.): Grdj. *P. Nielsen*, 28/9 80, 11/8 31, f 36.

ØLSTED (V. Lisbjerg Hrd.) pr. Aarhus: Grdj. *N. P. Jensen*, 16/8 78, 12/5 25, f Lisbjerg 4.

ØLSTRUP pr. Lervang: *C. Jensen Christensen*, 1/10 40, f Lervang 32.

ØLSTYKKE, Udlejre pr. Ølstykke: Grdj. *H. J. Hansen*, 6/10 79, 1/1 30, f 33.

ØNSLEV pr. Eskildstrup: Grdj. *J. L. Clausen*, 23/10 75, 1/1 22, f 37.

ØRBÆK: Grdj. *Hans Nielsen*, 7/8 74, 1/6 25, f 44.

ØRDING pr. Nykøbing Mors: Grdj. *P. C. Lauridsen Overgaard*, 9/9 97, 20/7 44, f 31.

ØRRE pr. Herning: *Søren Hald*, 3/2 88, 13/4 27, f 18.

ØRRIDSLEV pr. Hovedgaard: Grdj. *K. A. Poulsen*, 19/3 98, 1/7 38, f Hovedgaard 5.

ØRSLEV (Baarse Hrd.), Ørslev Lillevang pr. Vordingborg: *Carl Jensen*, 23/10 94, 1/12 39, f 26.

ØRSLEV (Løve Hrd.) pr. Slagelse: Grdj. *Henrik Nielsen*, 21/8 81, 12/6 22, f Sønderup 16.

ØRSLEV (Ringsted Hrd.): Grdj. *Fr. Madsen*, 17/12 87, 1/2 31, f Bjergbakke 26.

ØRSLEV (Vends Hrd.) pr. Ejby: Grdj. *J. Jørgensen*, 6/7 32, f Ejby 148.

ØRSLEV (V. Flakkebjerg Hrd.), Sipperup pr. Tjæreby: Grdj. *O. Oppermann Hansen*, 18/11 81, 1/10 26, f Ørslev Strand 13.

ØRSLEVKLOSTER pr. Højslev: Grdj. *J. K. Andersen*, 10/9 82, 1/1 25, f Lund 33.

ØRSTED (Baag Hrd.) pr. Rørmosehus: Grdj. *Marius Pedersen*, 19/1 02, 1/4 40, f 8.

ØRSTED (Ramsg Hrd.) pr. Havdrup: Grdj. *V. J. Pedersen*, 16/3 07, 1/5 42, f Havdrup 86.

ØRSTED (Rougsø Hrd.): Partikulær *Jens Rahbek*, 24/4 68, 1/1 16, f 63.

ØRTING: *Købm H. F. Adalstrup Poulsen*, 18/6 98, 8/2 41, f 16.

ØRUM (Hatting Hrd.) pr. Daugaard: Grdj. *T. A. Kristiansen*, 25/3 76, 1/9 08, f Hostrup 23.

ØRUM (Dronninglund Hrd.), Ravnstrup pr. Hjallerup: *Pantefoged Carl Jensen*, 8/11 98, 7/5 42, f Ravnstrup 27.

ØRUM (Fjends Hrd.) pr. Højslev: Grdj. *N. Jensen*, 29/9 86, 1/1 32, f Lund (Skive) 56 y.

ØRUM (Galten Hrd.), Væth pr. Langaa: Grdj. *J. M. Jensen*, 14/12 84, 9/9 13, f Væth 16.

ØRUM (Hassing Hrd.) pr. Bedsted: Grdj. *O. Kobberø*, 22, f Svankjær 24.

ØRUM (Nørre Hrd. Djurs). V. Distr. pr. Ramten: Grdj. *L. M. Laursen*, 27/7 01, 1/2 46, f Stenvad 40. Ø. Distr., Kni pr. Ørum Djurs: Grdj. *J. A. Sørensen*, 28/1 77, 6/2 09, f Fannerup 7.

ØRUM (Sønderlyng Hrd.) pr. Ørum Sønderlyng: Grdj. *Martin Hammershøj*, 31/7 96, 1/4 40, f Ørum (Viborg) 29.

ØSBY. Øsby: Grdj. *M. Simonsen*, 13/4 61, 1/8 20, f 9. Aarø: *Skråder J. P. Jensen*, 11/10 71, 1/6 21, f 77 y.

ØSLØS pr. Veslås: Grdj. *Edu. Sørensen*, 27/11 05, 6/11 34, f Veslås 37.

ØSSE pr. Nordenskov: Grdj. *C. Hansen*, 18/3 86, 23/6 25, f Nordenskov 62.

ØSTBIRK V. Distr. pr. Østbirk: Grdj. *K. Fuglbjerg Eriksen*, 17/11 93, 22/5 46, f 88 Ø. Distr., pr. Stenbjerg: *Husm. Kr. Nørgaard Gravsen*, 8/12 89, 29/6 39, f 80.

ØSTER ALLING, se Øster og Vester Alling.

ØSTER ASSELS: Grdj. *N. A. Jensen*, 9/12 87, 1/8 38, f 28.

ØSTER BJERREGRAV pr. Bjerregrav: Grdj. *A. Kjeldsen Klith*, 6/12 78, 1/1 29, f Bjerregrav 22.

ØSTER BRØNDERSLEV pr. Brønderslev: *Tømrerm. K. P. Jensen*, 1/7 45, f 29.

- ØSTER BØLLE pr. Aalestrup: Grdj. V. Nielsen Aarup, 27/10 03, 1/7 30, f Aalestrup 16.
- ØSTER-EGEDE, Aas pr. Fakse: Grdj. E. L. Eriksen, 8/11 90, 1/6 42, f Ulee 37.
- ØSTER-EGESBORG, Skovhuse pr. Langebæk: Karl Johannessen, 3/10 92, 1/4 26, f Stensby 16.
- ØSTER HASSING pr. Gandrup: Grdj. Thomas Thomsen, 1/11 35, f Gandrup 81.
- ØSTER HORNUM pr. Støvring: Smed Niels Andersen, 1/8 31, f 6. Hæsum Distr.: Anders Pindstrup, 16/5 91, 1/1 29, f 27.
- ØSTER-HÆSINGE pr. Højrup: Grdj. O. M. Bendtzen, 24/8 95, 1/5 26, f Højrup 60.
- ØSTER HØJST, se Højst.
- ØSTERILD: Grdj. O. Oddershede, 28/6 74, 24/9 32, f 16.
- ØSTER JØLBY pr. Erslev M.: Grdj. A. K. Jensen Søndergaard, 23/1 91, 1/12 38, f 95.
- ØSTERLARS pr. Gudhjem: O. P. Grønbech, 6/12 83, 1/6 27, f 61.
- ØSTER LINDET: Bygmester J. Ravn, 8/6 71, 1/4 32, f 13.
- ØSTER LØGUM pr. Hovslund: Grdj. R. Callesen, 15/2 77, 1/2 32, f Genner 35 x.
- ØSTER-MARIE. N. Distr.: Grdj. A. J. Riis, 20/6 82, 1/1 22, f 115. S. Distr.: Grdj. J. E. Elleby, 18/1 86, 1/7 29, f 7 y.
- ØSTER NYKIRKE, L. Alsted pr. Vonge: Boelsmd. J. P. Mølgaard, 21/8 77, 1/4 21, f Vonge 16. N. Kollemorten pr. Kollemorten: Mejeribest. N. M. Jensen, 7/10 86, 1/10 36, f Kollemorten 20.
- ØSTER- OG VESTER ALLING pr. Auning: Grdj. S. P. Rasmussen, 1/1 89, 1/10 25, f 49.
- ØSTER-SKERNINGE pr. Ollerup: Forp. H. Jespersen Nørremand, 3/1 88, 1/4 41, f V. Skerninge 37.
- ØSTER SNEDE, Gl. Sole pr. Hedensted: Jens Jensen, 6/9 86, 18/8 33, f 5. Bøggalle pr. Uldum: Fr. Jørgensen, 11/10 86, 1/10 35, f Bøggalle 20.
- ØSTER STARUP, se Starup.
- ØSTER SVENSTRUP pr. Skovsgaard: Marius Christiansen, 22/8 02, 11/9 45, f Skovsgaard 78.
- ØSTER TØRSLEV, Ileshøj pr. Ø. Tørslev: Grdj. Niels P. Pedersen, 8/1 76, 1/5 17, f 28.
- ØSTER-ULSLEV: Tømrerm. Lærche-Andersen, 1/2 76, 1/1 28, f 12.
- ØSTER VANDET pr. Vandet: Grdj. A. O. Søndergaard Andersen, 30/4 83, 8/7 36, f Vandet 8.
- ØSTER VEDSTED: Grdj. P. H. Nielsen, 12/6 95, 3/2 41, f Ribe 222.
- ØSTER VELLING pr. Randers: Grdj. J. Hvid Sprensen, 9/10 97, 1/10 32, f Helstrup 10.
- ØSTOFTE. N. Distr., Rørsnæs pr. Bandholm: Grdj. A. P. J. Holtse, 29/5 84, 1/10 31, f Bandholm 79 y. S. Distr. pr. Maribo: Grdj. V. Jørgensen, 14/4 81, 26, f 43.
- ØSTRUP pr. Otterup: Grdj. I. Larsen, 4/1 28, f Otterup 163.

Centralbibliotekernes Virkeomraader.

Centralbibliotekerne virker i Overensstemmelse med Biblioteksloven dels i Hjemstedskommunen og dels i et større Omraade. Som oftest er Omraadet et Amt, men undertiden er der dog mere end et Centralbibliotek i et Amt, og undertiden begrænses Virkeomraaderne ikke af Amtslinjen, men fakler paa Grund af de moderne Trafikforhold inden for forskellige Amter. Nedenfor anføres de 31 danske Centralbibliotekers Virkeomraader.

Aabenraa. Det sønderjydske Landsbiblioteks Virkeomraade: Aabenraa Amt.

Aalborg. Det nordjyske Landsbiblioteks Virkeomraade: Aalborg Amt + Gøl, Torslev og Øster Svenstrup Sognekommuner af Hjørring Amt.

Aarhus Centralbiblioteks Virkeomraade: Aarhus Amt (÷ Hundslund Sognekommune) + Draaby, Egens-Agri, Helgenæs, Hjortshøj-Egaa, Hornslet, Mørke, Roelse-Knebel, Skødstrup, Todbjerg-Mejlby, Tved, Vistoft og Æbeltoft Landsogn Sognekommuner af Randers Amt.

Assens Amtsbiblioteks Virkeomraade: Assens Amtsrads-kreds.

Esbjerg. Centralbiblioteket for Sydvestjylland. Virkeomraade: Ribe Amt ÷ de under Kolding Centralbibliotek nævnte Sognekommuner, Grene Sognekommune og Hjortvad Skoledistrikt.

Gjertofte. Gjertofte Kommunebiblioteks Virkeomraade: København Amsraads-kreds.

Haderslev Centralbiblioteks Virkeomraade: Haderslev Amt + Arrild Sognekommune af Tønder Amt og Hjortvad Skoledistrikt (Kalvslund Kommune) af Ribe Amt.

Helsingør. Nordsjællands Centralbiblioteks Virkeomraade: Frederiksborg Amt.

Hjørring. Centralbiblioteket for Hjørring Amt. Virkeomraade: Hjørring Amt ÷ Gøl, Torslev og Øster Svenstrup Sognekommuner.

Holbæk Amts Folkebogsamlings Virkeomraade: Ods, Merløse og Tudse Herreder.

Holstebro Centralbiblioteks Virkeomraade: Arnborg, Assing, Avlum-Hodsager, Borbjerg, Ejsing, Gimsing, Gjellerup, Grove, Gørding-Vem-Bur, Haderup, Handbjerg, Hjerm, Idum, Ilskov, Maabjerg, Mejrup, Navr-Sir, Nørre Felding, Raasted, Rind, Ryde, Sal, Sevel, Simmelkjær, Sinding, Skarild, Snebjerg, Sunds, Sønder Felding, Timring, Tjørring, Tvis, Ulfborg (÷ Ulfborg Stationsby), Vejrum, Vilbjerg-Nøvling, Vinding-Vind, Ølby-Asp-Fovsing og Ørre Sognekommune af Ringkøbing Amt.

Horsens Centralbiblioteks Virkeomraade: Af Skanderborg Amt: Aale, Endelave, Gangsted-Søvind, Hvirring-Hornborg, Hylke, Katstrup-Tolstrup, Klovsborg-Tyrsting, Linnerup-Hammer, Lundum-Hansted, Nim-Underup, Ovsted-Taaning, Ring-Føvling, Tamdrup, Tønning-Træden, Vedset, Væhr-Nebel, Ørreslev og Østbirk-Yding Sognekommuner. Af Vejle Amt: As-Klakring, Bjerger-Nesager, Glud-Hjarnø, Hatting-Torsted, Hornum, Korning, Løsning, Raarup, Skjold, Stouby, Tyrsted-Ut, Urlev-Stenderup, Vrigsted-Barrit og Ølsted Sognekommuner. Af Aarhus Amt: Hundslund Sognekommune.

Kalundborg Centralbiblioteks Virkeomraade: Ars, Skippinge og Løve Herreder samt Samsø.

Kolding Centralbiblioteks Virkeomraade: Af Vejle Amt: Alminde, Dalby, Egtved, Eltang-Vilstrup, Erritsø, Harte-Bramdrup, Hejls, Herslev, Sdr. Bjært, Sdr. Stenderup, Taps, Taulov, Vejstrup, Vester Nebel, Viuf, Vonsild, Ødis og Øster Starup Sognekommuner. Af Ribe Amt: Andst, Gjesten, Hjarup, Lejrskov-Jordrup, Seest, Skanderup, Vamdrup, Veerst-Bække og Vorbasse Sognekommuner.

Lemvig Centralbiblioteks Virkeomraade: Aadum, Borris, Brejning, Bølling-Sædding, Bøvling, Dejbjærg, Dybe-Ramme, Egvad, Fabjerg, Faster, Fjaltring-Trans, Flynder, Gudum, Hanning, Harboøre-Engbjærg, He, Hemmet-Sønder Vium, Holmsland, Hoven, Hover, Husby, Hygum-Hove, Lomborg-Rom, Lyne, Lønborg, Madum, Møborg, Nees, No, Nørlem, Nørre Nissum, Nørre Omme, Nørre Vium-Herborg, Resen-Humlum, Rindum, Ringkøbing Købstad Landdistrikt, Skern, Staby, Stadil, Stavning, Strellev, Sønder Bork-Nørre Bork, Sønder Lem, Sønder Nissum, Tim, Torsted, Tørring-Heldum, Vandborg-Ferring, Vedersø, Velling, Venø, Vorgod og Ølstrup Sognekommuner og Ulfborg Stationsby af Ringkøbing Amt.

Nykøbing F. Centralbiblioteket for Maribo Amt. Virkeomraade: Maribo Amt.

Næstved Centralbiblioteks Virkeomraade: Præstø Amt. Af Sorø Amt: Braaby, Fodby, Fuglebjerg, Førslev, Gunderslev, Haslev-Freerslev, Herlufsholm, Hyllinge, Karrebæk, Krummerup, Kvislemark-Fyrendal, Marvede, Teestrup, Terslev, Tystrup-Haldagerlille, Vallensved, Øde-Førslev og Ørslev Sognekommuner.

- Odense Centralbiblioteks Virkeomraade:** Odense Amtsraads-kreds.
- Randers Centralbiblioteks Virkeomraade:** Randers Amt ÷ de under Aarhus Centralbibliotek nævnte Sognekommuner. Af Viborg Amt: Hornbæk-Taanum, Langaa-Torup-Sønder Vinge, Nørnbæk-Sønderbæk-Læsten, Velle, Vester Velling-Skern, Øster Bjerregrav-Aalum og Øster Velling-Helstrup-Grensten Sognekommuner.
- Roskilde Biblioteks Virkeomraade:** Roskilde Amt.
- Rønne.** Bornholms Amts Biblioteks Virkeomraade: Bornholms Amt.
- Silkeborg Centralbiblioteks Virkeomraade:** Af Skanderborg Amt: Adslev-Mjesing, Alling-Tulstrup, Blegind-Hørning, Dallerup, Dover, Ejstrup, Fruering-Vitved, Gjern-Skannerup, Grædstrup, Hammel-Voldby-Søby, Laasby, Linaa, Nr. Snede, Rye, Røgen-Sporup, Skanderup-Stilling, Skorup-Tvilum-Voel. Sdr. Vissing-Voerladegaard, Them, Venge og Vinding-Bryrup-Vrads Sognekommuner. Af Viborg Amt: Balle, Engesvang, Funder, Gødvad, Hinge, Krage-lund, Lemming, Sejling-Sinding, Serup, Svstrup og Vin-derslev Sognekommuner. Af Ringkøbing Amt: Bording og Ikast Sognekommuner.
- Skive Centralbiblioteks Virkeomraade:** Af Viborg Amt: Bal-ling-Volling, Brøndum-Hvidbjerg, Durup-Tøndering, Fur, Grinderslev-Grønning, Haasum-Ramsing, Hem-Hindborg-Dølby, Hjerb-Harre, Højslev-Dommerby-Lundø, Jebjærg-Lyby, Junged-Torum, Kobberup-Feldingbjærg-Gammel-strup, Krejbjærg, Lem-Vejby, Lime, Nautrup-Sæby-Vile, Oddense-Otting, Roslev, Rydbjærg, Rødding, Selde-Aasted, Skive Landsogn-Resen, Tise, Vridsted-Fly, Vrov-Resen, Ørum og Ørslevkloster Sognekommuner og Smollerup og Daubjerg Sogne. Af Ringkøbing Amt: Estved og Røn-bjærg Sognekommuner.
- Slagelse Centralbiblioteks Virkeomraade:** Sorø Amt ÷ de under Næstved Centralbibliotek nævnte Sognekommuner.
- Svendborg By og Amts Biblioteks Virkeomraade:** Svendborg Amt.
- Sønderborg Centralbiblioteks Virkeomraade:** Sønderborg Amt.
- Thisted.** Biblioteket for Thisted By og Amt. Virkeomraade: Thisted Amt.
- Thorshavn:** Færø Amts Bibliotek.
- Tønder Biblioteks Virkeomraade:** Tønder Amt ÷ Arrild Sog-nekommune.
- Vejle.** Biblioteket for Vejle By og Amt. Virkeomraade: Vej-le Amt ÷ de under Horsens og Kolding Centralbiblioteker nævnte Sognekommuner. Af Skanderborg Amt: Tørring Sognekommune. Af Ribe Amt: Grene Sognekommune.
- Viborg.** Centralbiblioteket for Viborg Amt. Virkeomraade: Viborg Amt ÷ de under Randers, Silkeborg og Skive nævnte Sognekommuner.

Folkebibliotekerne.

Bindtal, Udlaan, Kommunalt Tilskud, Amtstilskud, Lokale og Andre faste stedlige Tilskud er for Finansaaet 1944—45. Statstilskudet for Finansaaet 1945—46.

Forkortelser: Udlaan — Udl., Kommunalt Tilskud — KT., Amtstilskud = AT., Lokale = L., Andre faste stedlige Tilskud = FT., Statstilskud = ST., Skoler = Sko, Biler = Bibl.

Storkøbenhavn.

Københavns Kommune-	Biblioteker	Bind	Udl.	KT	AT.	Lok.	FT	S'
bibl., Hovedbibl., Sct. Nikolaj Plads	Stadsbibl. Carl Thomsen	468367	2968321	1124307		196782	244	
Fredetiksberg Komm.-bibl., Solbjergvej ...	Stadsbibl., Dr. phil. G. Krogh-Jensen ...	133032	580093	470067				94
Gjentoftes Komm.-bibl., Øregaardsallé 7, Hellerup	Stadsbibl. J. H. Landt	99497	465589	233707	17005	38984		68
Søfartens Bibl., Nyhavn 44, Kbh. K....	Kapt. E. Juel-Hansen	28381	55871	21800	500		18270	16
Centralbibl. f. Tuberkulosepatienter, Øresundshosp., Kbh. Ø...	Frk. Joh. M. Andersen	10188	54942	9455	1400	1250	8830	13

Centralbibliotekerne.

Det sønderj. Landsbibl., Aabenraa	Biblioteker	Bind	Udl.	KT	AT.	Lok.	FT.	S'
Det nordj. Landsbibl., Aalborg	Bibl. Jakob Petersen...	34551	57146	17000	6000	5000	2943	22
Aarhus Komm.-Bibl....	Overbibl. O. Esben-Petersen	69649	220968	162884	6000	15000	27019	52
Aasens Amtsbibl.	Stadsbibl. A. Bredsted	79497	476776	185762	4500	37412	5500	57
Centralbibl. f. Sydvestjylland, Esbjerg	Bibl. cand. theol. Jørgen Holck	20591	38038	11606	4200	4488	2940	19
Gjentoftes Komm.-bibl., Øregaardsallé 7, Hellerup	Overbibl. Fr. Ingrid Vig Jensen	45047	175433	59000	6289	3600	2202	29
Haderslev Centralbibl.	Stadsbibl. J. H. Landt	99497	465589	233707	17005	38984		68
Nordsjællands Centralbibl., Helsingør	Overbibl. Th. Hildebrandt	21605	56141	20441	7116	2250	1575	22
Centralbibl. f. Hjørring Amt, Hjørring	Overbibl. E. Bremerstent	35148	104237	38840	3000	9510	150	26
Holbæk Amts Folkebogs., Holbæk	Bibl. Helge Nielsen ...	39231	97085	30775	8000	3885	2177	25
Folkebogs. i Holstebro	Overbibl. Frk. Mette Gyde-Pedersen	29432	83045	24000	5495	5000	5293	24
Horsens Centralbibl. ...	Overbibl. V. Nødergaard Pedersen	17597	64064	31283	2000	5000	3109	24
Kalundborg Bibl.	Overbibl. Toke Allingham	29490	95430	50120	1500		625	25
Kolding Centralbibl. ...	Bibl. V. Dueled	23370	59653	20500	4090		4022	22
Ringkøbing Amts Centralbibl., Lemvig ...	Overbibl. E. Ehnstrup...	33355	100367	62000	1600		18726	31
Centralbibl. f. Maribo Amt, Nykøbing F....	Overbibl. Frk. Ketty Lorentzen	28390	50490	11129	2300	2372	3837	19
Centralbibl. i Næstved...	Overbibl. Poul Munch.	27816	98386	13484	5000	11660	3433	23
Odense Centralbibl. ...	Bibl. V. Holst	27301	104590	58155	1900		500	27
Randers Centralbibl....	Bibl. H. Hvencgaard Lassen	69082	481819	213630	5000	10000	3175	58
Roskilde Bibl.	Overbibl. Chr. Berthelsen	39951	165901	94993	5000	15000	300	33
Bornholms Amts Bibl., Rønne	Overbibl. O. Abitz ...	35069	90789	38506	3000	5819	1538	25
	Overbibl. Poul Kallmoes	33197	52603	19900	4000	5200	2950	22

	Bibliotekar	Bind	Udl.	KT.	AT.	Lok.	FT.	ST.
<i>bl. f. Silkeborg og Omegn, Silkeborg ...</i>	Overbibl. Peder Nielsen	44980	112351	70469	1000	16132		32637
<i>ntalbibl. i Skive ...</i>	Bibl. Poul Rohrdanz...	19042	65523	21230	875		2550	20714
<i>igelse Bibl. (Centralbibl. f. Sorø Amt)...</i>	Bibl. B. Favrholdt ...	33029	96595	23147	4969	12119	1905	25342
<i>endborg By og Amts Bibl.</i>	Overbibl. Henrik Jensen	46310	108308	35520	6000		2259	25661
<i>nderborg Centralbibl. bl. f. Thisted By og Amt</i>	Bibl. Niels Moeagaard.	23215	64495	15110	5000		800	20404
<i>nder Bibl.</i>	Bibl. N. Grønkjær.....	51009	122788	20940	7070	7500	7402	24552
<i>bl. f. Vejle By og Amt, Vejle</i>	Overbibl. Frk. Gerda Tarp Hansen	22347	41442	1650	5000	3000	7981	19126
<i>ntalbibl. f. Viborg Amt, Viborg</i>	Overbibl. Preben Kirkegaard	52745	169542	72634	1500	15408	1500	32529
	Bibl. Henri Hausen ...	36205	95220	16000	1875	9491	5532	23540

Købstadbibliotekerne.

	Bibliotekar	Bind	Udl.	KT.	AT.	Lok.	FT.	ST.
<i>kirkeby og Aaker Folkebibl., Aakirkeby</i>	Lærer H. K. Larsen...	3512	9863	1400	515		535	1911
<i>inge-Sandvig Folke-</i>	Fru Ingeborg Pedersen	6226	12253	1200	730	1000	287	2223
<i>bogs., Allinge</i>	Komm. Bende J. Ben-	6265	5028	600	205	1200	329	1522
<i>gustenburg Komm.-</i>	Lærer O. Bech Nielsen	3480	14684	4000			1750	4270
<i>Bibl.</i>	Bibl. C. G. Elberling	12642	34725	10725	300	1200	2185	8865
<i>gense Bibl.</i>	Bibl. Peter Ravn	8246	15529	1224	1015	550	794	2794
<i>bl. f. Brønderslev og Omegn, Brønderslev</i>	Lærer E. Voigt	3640	6733	996	100	523	343	1471
<i>ristiansfeld Oplande-</i>	Bibl. Gustav Auring...	7805	43768	6212	200	3300	2654	8912
<i>bibl., Christiansfeld...</i>	Overbibl. E. Gade	25341	100789	28573	200	8946	1600	17446
<i>eltoft Folkebibl.</i>	Lærer Chr. Poulsen ...	16067	52361	16500	300		2356	13320
<i>aborg Folkebibl.</i>	Bibl. Ellen Haugstrup.	7411	29718	8856		3098	300	9558
<i>aborgia Bibl.</i>	Bibl. B. Emdal	7244	25421	11745		1956		9127
<i>aderikshavn Folke-</i>	Bibl. Carl Svenstrup...	10830	38028	7500	100	80	2546	7976
<i>bibl.</i>	Bibl. Johs. Marcussen.	3905	4536	400	342	430	234	1096
<i>aderikssund Folke-</i>	Bibl. Frk. Edith Busck	19462	56905	52000	700	4500	604	18714
<i>bibl.</i>	Bibl. Anders Uhrskov..	22768	101533	30134	600	1800		15652
<i>deriksværk Komm.s</i>	Bibl. Knud H. Hansen	12883	39518	24413	250	3000	2095	15990
<i>Folkebibl.</i>	Lærer Th. Sjøbeck ...	2171	4050			300	725	760
<i>enaas Folkebibl.</i>	Bibl. Ange H. Petersen	5138	19717	4400		320	250	2882
<i>le Bibl.</i>	Bibl. Elise Jacobsen ...	12087	31982	8065		3700		9038
<i>ring Bibl.</i>	Bibl. Sv. Aa. Jensen...	14520	48351	25512	350	5499	1728	15538
<i>terød Folkebibl.</i>	Bibl. H. A. Skov	4902	17956	2650	75	477	1238	3463
<i>l. f. Hobro og Omegn, Hobro</i>	Lærer Bernh. Petersen	3746	6487	1625		1378	258	2297
<i>er Bjelke</i>	Kordeg. S. Kirkedal	2666	9752	850	50	400	522	1274
<i>rteminde Folkebibl...</i>	Bibl. Frk. Elisabeth	23062	33297	8425	500	5804	2750	12228
<i>rsør Komm.s Folke-</i>	Ostenfeld	4998	15086	1635		873	500	2316
<i>ibl.</i>	Bibl. Viceinsp. V. Tønnesen.	17715	49403	12095		11088	3245	14866
<i>bl. f. Køge og Omegn, Køge</i>	Bibl. Birger Knudsen..	15262	42233	25999	500		1361	14708
<i>terød Folkebibl.</i>	Fru E. Sonne Nielsen.	4813	9585	1280	547		850	2003
<i>rumkloster og Omegns Bibl.</i>	Bibl. Lær. inde Anna Weiss	4339	14341	1270			847	1651
<i>riager Folkebibl. ...</i>	Bibl. C. Petersen	7247	10232	920	577	1800	634	2660
<i>ftsibibl. i Maribo ...</i>								
<i>rtal Folkebibl.</i>								
<i>idelfart Folkebibl....</i>								
<i>kølv Folkebibl.</i>								
<i>rgø Folkebibl.</i>								
<i>ve og Omegns Folke-</i>								
<i>ibibl., Nibe</i>								
<i>Nørreherreds Btbl.,</i>								
<i>Vordingborg</i>								

	Bibliotekar	Bind	Udl.	KT.	AT.	Lok.	FT.	ST
<i>Nyborg Folkebibl.</i>	Bibl T. Brandt Peder- sen	14528	49516	15179	300	13953	950	163
<i>Nykøbing M. Folkebibl.</i>	Lærer L. P. Spørensen	15972	44648	9000	700	3000	2855	98
<i>Nykøbing S. Folkebibl.</i>	Lærer Th. Nissen	4600	15883	2600	600	1300	260	34
<i>Nyted Folkebibl.</i>	Konuml. E. Pyndt Prior	2299	5694	890		300	600	12
<i>Nørresundby og Omegns Folkebibl.</i>	E. Tang Kristensen...	10766	33457	32908				66
<i>Præstø Bibl.</i>	Lærer Harry Hansen.	4326	11779	5933		1000		47
<i>Ribe Folkebibl.</i>	Bibl. Dagny Mortensen	12451	26362	9035	130		1100	75
<i>Ringkøbing og Omegns Folkebogs.</i>	Bibl. B. Thornild	8910	35357	3000	350	700	962	39
<i>Ringsted Bibl.</i>	Bibl. Carl C. Lassen...	9088	39171	9650		3500	1600	89
<i>Rudkøbing Bibl.</i>	Konuml. Johs. Rueløkke	4998	21646	7950	37		650	67
<i>Bibl. f. Rødby og Omeg- n</i>	Lærer A. M. Olesen...	7490	15843	4535	120	2275	934	61
<i>Sækkøbing og Omegns Folkebogs.</i>	Kantor Chr. Jensen ...	6956	17318	5513	100	1328	1413	51
<i>Skagens Bibl.</i>	Bankaas. Poul Møller.	5447	17511	3800	75	1000	896	38
<i>Skanderborg Folkebibl.</i>	Bibl. Svend Jensen ...	6667	22314	11434			933	90
<i>Skælskør Bibl.</i>	Viceinsp. E. Christensen	6299	23527	3800		1700	150	33
<i>Sorø Bibl.</i>	Realskolel. O. I. Leth.	10494	19792	8420			563	55
<i>Møns Folkebibl., Stege</i>	Bibl. Gunnar Bjerge Hansen	15874	42500	9454	1127		3316	96
<i>Stevns Folkebibl., Sto- re-Heddinge</i>	Bibl. Frk. Kristine Kjeldsen	6655	24365	2875	300	1500	1423	41
<i>Struer Bibl.</i>	Bibl. Herluf Hagbar Hansen	9747	42450	11050	250	200	2852	96
<i>Stubbekøbing Folkebibl.</i>	Viceinsp. E. Wiberg...	4165	6787	2858			250	17
<i>Svanke Folkebibl.</i>	and. polyt. N. O. Sonne	1411	4659	340	145		86	4
<i>Svane Bibl.</i>	Konuml. Fr. W. Arentoft	2609	4746	1300	125	500	195	10
<i>Bibl. f. Varde og Omeg- n, Varde</i>	Bibl. Fr. Marie Johnsen.	5178	26482	8198		716	2400	75
<i>Vordingborg Komm.s Bibl.</i>	Bibl. Frk. Elisabeth Ostenfeld	13841	40892	22170	200	3400	1325	160
<i>Årskøbing Folkebibl.</i> ..	Konuml. Jens Andreassen	2083	5880	240	19	360	400	7

Det øvrige Land.

	Bibliotekar	Bind	Udl.	KT.	AT.	Lok.	FT.	ST
<i>Aaby Kommunebibl., Aabyhøj</i>	S. Bodekær	8085	40892	6738		3212		69
<i>Aabybro og Omegns Folkebibl.</i>	Realskolel. M. Poulsen ...	1680	2555	500			404	1
<i>Aadum Sognebibl., Tarm</i>	Førstel. V. Christensen ...	900	4040	200	100	200	605	1
<i>Aagerup Folkebibl., Vippersød</i>	Lær. indø Frk. Cecilie Jen- sen	1801	2195	300		20	238	1
<i>Aagerup-Kirkerup Komm.bibl., Roskilde</i>	Lærer C. G. Værbak	1123	1205	600				1
<i>Aal Bibl., Oksebjæl</i>	P. E. Jensen	1735	3264	340	221	110	430	1
<i>Aale Sognebibl.</i>	Lærer Arne Kristiansen...	1686	5563	200			923	1
<i>Aarre Sognebibl., Var- de</i>	Lærer Jensen	1283	1780	250	77		434	1
<i>Folkebibl. f. Aars Kom- mune, Aars</i>	Lærer Harald Spørensen...	6686	6696	160	50	1250	1102	15
<i>Aarslev Folkebogs., Randers</i>	Lærer Vagn Andersen ...	500	1023	154		40	154	1
<i>Aarslev Sognebogs., Aarslev</i>	Lærer Chr. Nellemann Lar- son	1349	4093	375		727	294	10
<i>Aasted Sognebibl., Du- rup</i>	Lærer S. Geertsen	2200	4800	300	30	200	377	1
<i>Aastrup Sogns Bibl., Glejbjerg</i>	Førstel. J. Luther Jepsen..	2618	6267	340	187	200	470	1
<i>Aastrup Sognebogs., Føjrup</i>	Førstel. V. Würden Pe- dersen	994	1665	341		35	247	1
<i>Aasum Sogns Bogs., Odense</i>	Lærer S. B. Andersen ...	1741	2286	300	50	600	327	1

	Bibliotekar	Bind	Udl	KT.	AT.	Lok.	FT.	ST.
<i>ild Sogns Bibl., Tøn-</i>	Folke Trier Hansen	1541	1485			50	226	
<i>lævn-Mjæsing Bogs-</i>	Lærer E. Allerslev	660	1891	200	86		136	329
<i>foren., Skanderborg</i>	Lærer H. Klausen	1319	3436	100	60	235	415	600
<i>redrup Sognebogs. ...</i>		1251	5172	645	349	325	66	940
<i>terskov Sognebibl.,</i>	Lærer Holger Lund			300	55	300	1098	
<i>Toftlund</i>								
<i>tersted Sognebibl. ...</i>								
<i>gersborg Bibl., Ag-</i>	Lærer P. S. Winther	820	3261	400	65	150	619	897
<i>gersund</i>								
<i>ri Sogns Bibl. pr.</i>	Lærer J. N. Strunge	426	1116	400			226	488
<i>ldhalle</i>								
<i>bæk Sognebibl., Ran-</i>	S. H. Almose	660	2308	95	20		159	173
<i>ders</i>								
<i>bøge Sognebibl., Tru-</i>	Førstel. Rich. Jensen	596	1952	150		75	625	663
<i>strup</i>	O. C. Olsen	500	1487	200			337	418
<i>terstev Sognebibl. ...</i>								
<i>terup Sognebibl.,</i>	Lærer Aage Hansen	897	1625	249			268	403
<i>Højby F.</i>								
<i>læsted-Vejle Sogne-</i>	Frk. E. Nibe	2616	5407	720		75		620
<i>bogs, Allsted</i>								
<i>tbl. f. Allingaaero og</i>	Realskolel. H. A. V. Stef-							
<i>Omegn, Allingaaero.</i>	fensen	798	1203	250		200	250	491
<i>Ring-Tulstrup Sogne-</i>	Lærer Per Sørensen	621	2405	300	100	30	196	440
<i>bibl., Jauncyde, Ry</i>								
<i>trø Sogns Bibl., Hor-</i>	Lærer E. Christophersen	760	1312	317		250		403
<i>sens</i>								
<i>la Syddagns Bibl.,</i>	Lærer Ulrichsen	805	3990	300		280	842	918
<i>Als Østj.</i>								
<i>læstev Sognebibl., Var-</i>	Lærer Brink Jacobsen	1092	2854	290	109	230	304	558
<i>de</i>								
<i>læstev Sogns Bibl. for-</i>	Lærer Th. Kr. Majaard							
<i>ening, Nykøb. M. ...</i>	Nielsen	628	820	200		150	95	333
<i>læstev-Fjenneslev</i>								
<i>Bibl., Fjenneslev ...</i>	Lær. inde Frk. Signe Ja-	1130	2304	250	12	400	400	741
<i>cobsen</i>								
<i>lænderup Sognebibl.,</i>	Lærer Jørgen Sidenius	780	1983	300			450	312
<i>Tulstrup, Hillerød...</i>	Bibl. Fru O. Pedersen	1250	5108	200	117		435	511
<i>nsager Folkebibl. ...</i>								
<i>rninge komm. Bibl.,</i>	Lærer N. E. Nielsen	676	1034	200	40		25	206
<i>Tillitze</i>	Lærer P. Hangaard	1176	2086	250		150	172	446
<i>rnum Bibl.</i>								
<i>rrild Sognebibl.,</i>		391	1094	270			121	276
<i>Branderup</i>								
<i>s Sognebogs., Juels-</i>	Bibl. N. Dyrgaard Laursen	782	4963	400			333	571
<i>minde</i>	Førstel. Kr. Jensen	1599	6041	400	96	400	1071	1427
<i>saa Bibl.</i>								
<i>smild-Tapdrup Folke-</i>	Lærer S. Kjær	2622	5544	700	90	350	542	1197
<i>bibl., Viborg</i>								
<i>olkebibl. f. Asminde-</i>								
<i>rød-Grønholt Komm.,</i>	Komm. lærer A. Romose	5925	8248	1175		1170	831	2162
<i>Frødensborg</i>	Lærer J. Th. Jensen	1505	3455	550		50	355	744
<i>snæs Sogns Folkebibl.</i>								
<i>sperup Sogns Folke-</i>	Bibl. Julius Jespersen	863	2468	600			382	538
<i>bibl.</i>								
<i>assels Sognebibl., Ø.</i>	Bibl. Th. Pedersen	775	2421	440		100	1077	1261
<i>Assels, Mors</i>								
<i>snæus Folkebibl., Ma-</i>	Lærer N. Seerup	1063	4159	300		250	455	756
<i>riager</i>								
<i>sæing Sognebibl., Ki-</i>	Fru Lissy Nielsen	1035	2615	500	100		525	780
<i>bæk</i>								
<i>strup Folkebibl., Ar-</i>	Lærer Chr. Koregaard	3757	6399	475	100	110	601	976
<i>den</i>								
<i>strup-Tulstrup Bibl.,</i>	Lærer Chr. S. Christensen	1130	2768	500			156	611
<i>Malling</i>	Bibl. J. Livbjerg	930	1862	1250	100	60	50	1099
<i>ulum Bibl.</i>								
<i>luernakø Sognebibl.,</i>	Lærer E. Viggo Christensen	560	1812	170		125	75	288
<i>Faaborg</i>								

	Bibliotekar	Bind	Udl	KT.	AT.	Lok.	Ft.	S
<i>Avning Folkebogs.</i> ...	Lærer Fr. Nedergaard	2218	7186	600	150	190	378	9
<i>Aunsløv-Rovense-Hjulby Bibl., Hjulby</i> ...	Lærer Frandsen, Hjulby	4149	10444	1025		168	905	161
<i>Balle Folkebibl.</i>	Førstel. Axel Rungbø	1896	4559	150	50		689	6
<i>Ballerup Bibl.</i>	Realskolel. N. Sejr	3052	13158	1076		850	453	18
<i>Balling-Volling Folkebibl., Balling</i>	Fru J. Ravn	1117	4743	300	25		452	6
<i>Bibl. f. Ballum-Skast og Randerup, Ballum</i>	Lærer Ingv. Schultz	1489	3040	345			172	3
<i>Balslev Bibl., Ejby</i> ...	Lærer Sv. Andersen	555	1100	300			211	2
<i>Bibl. Bandholm</i>	Førstel. A. H. Bendsen ...	1122	2380	1000	40	375	50	11
<i>Barløse Sognebibl., pr. Assens</i>	Førstel. Hans Chr. Larsen	364	1169	300			404	5
<i>Barrit Folkebogs.</i>	Lærer S. A. Serup	2596	3639	480			410	6
<i>Beder Sogns Bibl.</i> ...	Førstel. J. Kirk Dalgaard	1011	3289	435		200	207	6
<i>Bederslev Bibl., Kappendrup</i>	Lærer Pauli Aahauge ...	579	841	75		125	126	2
<i>Bedsted Sognebibl., Bedsted-Lø</i>	Lærer E. J. Sørensen ...	1830	3457	75	126		96	2
<i>Bedsted-Grurup Sognebibl., Bedsted St.</i> ...	Bibl. Niels Dybdahl	969	5248	450			600	8
<i>Bejstrup Sognebibl. pr. Bonderup</i>	Lærer K. Andersen	744	1972	200	39		562	6
<i>Bellinge Sognebibl. Fyn</i>	Frk. Arnhild Westh	443	3120	383		120	882	108
<i>Bevtoft Sognebibl.</i>	930	3036	360	195		130	5
<i>Biersted-Nørhøjne Sognebibl., Biersted</i> ...	Lærer P. E. Jensen	477	4331	500		600	1160	114
<i>Bilum Sognebibl.</i>	Lærer Tage Uhre	1954	4542	105	140	185	510	4
<i>Bindslev Sognebibl.</i> ...	Lærer J. P. Bach	2290	5695	350	117	430	880	132
<i>Birkende Bibl., Lange-skov St.</i>	Lærer H. J. Hansen	634	1267	175		20	170	23
<i>Birkerød Komm.bibl.</i>	Bibl. Margrethe Gram ...	6609	29027	8413		3474		830
<i>Birket Sognebibl., Torrig</i>	Lærer Anker Olsen.....	1103	1627	400	40	200	815	69
<i>Bjergby Sognebibl. pr. Erlev Mors</i>	Lærer J. Dahl Jørgensen	621	975	200		200	300	54
<i>Bjergby Bibl., Hjørring</i>	Chalmer Rasmussen	1782	2739	400	141	360	435	104
<i>Bjerregrav Sognebibl., pr. Møldrup</i>							
<i>Bjerringbro Folkebibl.</i> ...	Bibl. Jenny Agersten Mad-sen	3117	13495	2450	100		3122	390
<i>Bjolderup Sogns Bogs., Bolderslev</i>	Lærer Aage Jensen.....	1466	4555	270	265			41
<i>Bjælkerup Folke- og Børnebogs., pr. Store-Heddinge</i>	Lærer M. Jensen	1767	2502	25			862	30
<i>Bjerge Sognebibl., Braaskov</i>	Førstel. S. Chr. Jensen ...	1162	2953	200		175	192	44
<i>Bjerge Sognebogs., Sdr. Bjerge</i>	Førstel. Nellemann Larsen	1532	4527	150		140	371	50
<i>Bjæverskov Bibl.</i>	Lærer A. H. Madsen ...	642	1503	200		200	417	63
<i>Bilstrup Sognebogs., Græsted</i>	Førstel. Aage V. Jørgensen.	847	5393	1015		600	100	132
<i>Bloustrød Komm.-bibl., Lillerød</i>	Bibl. E. Boeskov	555	1829	1000		130		88
<i>Bibl. f. Blære Sogn...</i>	Lærer Christensen	563	485	200		260	83	32
<i>Bodilsker Folkebibl.</i> ...	Frk. Andrea Jensen	1762	2273	300	130		200	49
<i>Boestunde Sognebibl.</i> ...	Fru Nanna Birk.....	2411	5049	600	12	500	329	111
<i>Bogø Bibl.</i>	Lærer N. Bjørndal Nielsen	1081	3168	200		150	506	66
<i>Bording Sognebibl.</i> ...	Lærer P. M. Kjær	1492	10968	685	300	100	795	146
<i>Boring Bibl., Rask Mølle</i>	Lærer H. J. Henriksen ...	1288	3752	175	50	20	310	29
<i>Borre Bibl.</i>	Lær.inde Fru Tove Jørgensen	1017	8642	280		860	663	140
<i>Borris Sognebibl.</i>	Malerm. Wiste Jensen ...	1476	4101	200	150	375	668	91
<i>Borum-Lyngby Sognebibl., Brabrand</i> ...	Bibl. C. Aa. Lykke Møller	563	2287	370		35	167	41
<i>Borup-Kimmerslevs Komm.bibl., Borup.</i>	Lær.inde Frk. Holm	1615	4664	2470		530		234

v Sogns Bibl., Pad-	Bibliotekar	Bind	Udl.	KT.	AT.	Lok.	FT.	St.
borg	Lærer R. P. Sørensen ...	9029	10633	650	637	1800	717	2705
urup Bibl.	Førstel. L. Petersen	1455	3186	350	102	175	148	325
abrand Komm.-bibl.	Komml. Th. Jensen	3129	20075	2579	35	1550	125	3345
ahetrolleborg Sogne-								
bogs., Korinth	Førstel. Johs. Winther An-							
	dersen	2712	10476	2400		850	50	2574
amminge Bibl.	Bibl. I. Eskesen	2322	10149	1500	319		397	1532
and Sognebibl. ...	Fru E. Jespersen	2575	8707	3000		400	356	2929
anderup Sognebibl...	Frk. Marie Thoft Christensen	1959	2006	245	130	230	145	510
andstrup og Omegns								
bogs., Hjortshøj ...	Lauge Elkjær	902	1770	175		75	226	241
ed og Omegns Bibl.	Lærer J. Jørgensen.....	562	2303	250		125	157	414
ede Sogns Bibl.,								
Bredebro	Bibl. A. Borst.....	1631	3080	150		50	334	416
edsten Sognebogs...	Lærer Erik M. Davidsen.	1254	2974	350		200	62	477
egnet Sognebibl.,								
Rønde	Lærer Johs. Munk	3031	6335	430	100	620	1345	1845
egning Sognebibl.,								
Spjald	Fru M. Lauridsen	890	3017	200			360	436
egninge Sognebogs.,								
Ærøskøbing	Førstel. D. Tuxen-Petersen	2016	4064	450			437	475
egninge-Rjergsted								
Sognebibl.	Komm.sekr. V. Pedersen..	596	2374	681			666	1050
endekilde Sognebibl.								
Holmatrup	Lærer Joh. Baltersen ...	416	2086	270			383	509
enderup Sognebibl...	Lær.inde Frk R. Johansen	1820	9299	1000	25		1032	1320
roagerlands Bibl.,								
Broager	Frk. A. Jensen	5777	13100	500	700		561	1315
romme Sogns Bibl.,								
Krøjstrup pr. Sorø...	Lærer A. Johansen.....	1880	1493	250	80	250	105	518
rovst Sogns Bibl.,								
Halvrimmen	Lærer Emanuel Nielsen ...	11188	24838	1500	322	500	1495	2552
rudager Sognebogs.,								
Vejstrup	Lærer J. H. Frederiksen	1055	2179	400		20		327
tbl. f. Bruntøfte og								
Omegn, Tingsted ...	Førstel. Henry Petersen...	1902	2660	300	60		125	273
rylle Sognebogs.,								
Knarreboe	Frk. Kæte Agri	996	2897	300		300	540	591
ryndum Sogns Folke-								
bogs., Eabjerg	Lærer S Petersen	1530	2554	255	198	110	194	419
rødstrup Bibl.	Lærer K. J. Gunhøj	2243	5757	1000	466	642	500	1466
røndbyvester Bibl.,								
Glostrup	Lærer Kjeld Stephansen...	2266	3354	1119		50		894
røndbyøster Bibl.,								
Glostrup	Fru Gudmand Høyer.....	1249	1292	750		450		741
røns Sogns Bibl. ...	Pastor Malling	1397	1244	200		225	82	395
rørup Sogns Bibl. ...	Frk. C. Bennedsen.....	3277	14943	800	372	100	1308	1404
uerup Sogns Bibl.,								
Jyderup	Lærer Hilarius Nielsen ...	3691	5075	700		50		546
urkal Sogns Bibl., St.								
Jyndeved	Lærer H. C. Hummeluhre	5350	6790	250		225	675	811
ursø Folkebogs.	Lærer Johannes Skaftø ...	1150	1533	200	60		94	256
ylderup Sogns Bibl.,								
Bylderup Rov	Førstel. H. Madsen.....	1439	2208	250		165	227	417
østrup Folkebogs. ...	Lærer J. C. Hjort	1279	2179	160		60	222	344
østrup Bibl., Lejbølle	Lærer V. Bruun Rasmussen	958	5475	449				350
øvling Sognebibl.,								
Bøvlingbjerg	Lærer H. Nørgaard	1120	4598	700	100		950	1185
hristiansø Bibl., Sva-								
neke	Fru Ellen Marcher	1896	1769	150			350	273
alby Sognebibl., Dal-								
by St.	Lærer H. J. Andersen ...	510	2425	300		380	1054	1352
alby Sogns Folkebogs.,								
Haslev	Bestyrer Brogaard	1458	1244	200			244	346
albynder Sognebogs.,								
Dalbyover St.	Lærer J. Vølver	778	1315	190	40		131	191
albyover-Vinstrup								
Sognebibl., Dalbyover	Mejeribest. A. Andersen...	691	1048	150		150	80	296
alum-Hjallese Folke-								
bibl., Hjallese	Lærer David Andersen ...	3166	10262	2457		2325	295	3929

	Bibliotekar	Bind	Udl	KT.	AT.	Lok.	FT.	
<i>Darum Bibl., Bramminge</i>	Frk. Johanne Schmidt ...	1263	3488	350	115	470	232	1
<i>Daugbjergs Sogns Bibl. pr. Viborg</i>	Rentier Anton Stilling ...	322	701	100		220	360	1
<i>Daugaard Sognebibl.</i>	Førstel. B. V. Gaarn	433	3238	440		40	369	1
<i>Davinde Sognebogs., Marslev</i>	Lærer O. V. Sørensen ...	683	1805	110			145	1
<i>Dianalund Bibl.</i>	Bibli. H. Schnell	563	2172	610		150	898	11
<i>Diernisse Sogns Folkebibl., Katterød</i>	Lærer Erik Larsen	1636	3362	400		25	225	4
<i>Draaby Sogns Folkebogs., Eheltoft</i>	Bibl. E. Myhre Jensen ...	692	2807	300			276	2
<i>Dragør Folkebibl.</i>	Lærer N. K. Kristoffersen	4203	9266	3500	30		200	28
<i>Drejå Sognebogs., Svandborg</i>	Mejeribest. Aage H. Press	1230	4493	225		100		2
<i>Drelette Sogns Bibl., Flemisø</i>	Lærer Viggo Land	1051	2721	300			571	6
<i>Dronninglund Bibl.</i>	Bibl. Jens Dominicus	1377	2490	500	120		547	9
<i>Drøsselbjerg Sogns Folkebibl., Slærolse</i>	Lærer Petersen	1575	3425	140		100	291	4
<i>Durup Folkebibl., Durup</i>	Lærer N. S. Nielsen	1477	3865	205	40	220	570	8
<i>Durup Sogns Btbl., Nørager</i>	Lærer Aage Holm	2694	5605	300	75	130	504	7
<i>Dybbøl Sognebibl., Raagebøl</i>	Lærer N. Tendal	750	1813	200	168	100	80	3
<i>Dybbøl og Omegns Bibl., Dybvad</i>	Lærer P. K. Sørensen	2964	7179	440	151	100	1117	13
<i>Døllefjælde Læseforen., Sakakøbing</i>	Lærer V. Nielsen	1276	1225	325	60	300	50	5
<i>Døstrup Sogns Bibl., Døstrup S.</i>	Lærer Aage Nielsen	2025	3615	250		150	282	5
<i>Ebberup Bibl.</i>	Lærer Chr. Larsen	727	2596	125	200	90	425	6
<i>Egaa Sogs., Hjortshøj</i>	Lærer H. Alleslev	1041	2659	473	50	200	235	4
<i>Egen Sogns Bibl., Guderup</i>	Førstel. C. Wind	3369	6021	200	259		250	5
<i>Egens Sogns Btbl., Rønde</i>	Lærer Frede Pedersen ...	354	1107	177	52		149	2
<i>Egenæs Sognebibl.</i>	Lær.inde Fr. J. Rasmus- sen	742	3290	425		300		50
<i>Egvad Sogns Bibl., Rødekro</i>			150	104			11
<i>Ejby Bibl.</i>	Førstel. Johs. Nielsen	2845	4141	1035			436	71
<i>Ejby-Dalby Bibl., Ll. Skensved</i>	Lærer Sv. Alleslev	1805	7043	500	250		295	71
<i>Ejby-Melby Læseforen. 1918, Jullerup</i>	Lærer J. Møller	854	1213	385			137	11
<i>Ejsting Sognebibl., Vinderup</i>	Lærer P. C. Jensen	1406	3402	250	150	120	855	101
<i>Ejstrup Sognebibl., Ejstrupholm</i>	Lær.inde Frk. D. Hundsahl	2859	12459	1000	289	250	925	181
<i>Elev Sognebibl., Lystrup</i>	Lærer Chr. Venning	742	901	250				7
<i>Elested Sognebogs.</i>	Lærer J. Kramer	966	1469	400		75	211	41
<i>Ellidshøj Folkebogs.</i> ...	Lærer N. Vilsen	865	3518	150			155	22
<i>Elling Sognebibl., Bratlen pr Jerup</i>	M. Bondesen	2981	4448	646	199	20	553	105
<i>Ellinge Sognebibl., Ulerslev</i>	Lærer O. Hemmingsen	954	4026	150		35	425	45
<i>Elsled Sognebogs., Lystrup</i>	Lærer N. Th. Ladefoged...	1016	2213	362		100	126	43
<i>Endelave Bibl., Horsens</i>	Førstel. E. Hansen	1041	1598	125	52	135	138	30
<i>Enderlev-Vraaby Sognebogs., Haarlev</i> ...	N Hovmand Jonassen ...	2009	3241	500	75	150	169	54
<i>Engesvang Komm.Bibl.</i>	Kæmner P. Heuriksen ...	1242	1818	1127		200		102
<i>Engum Sognebibl., Vejle</i>	Lærer Hvelplund Jensen...	1369	3501	350		200	180	56
<i>Ensted Sognebibl., Gerlev J.</i>	Lærer N. J. Hansen	1332	3543	120	70	100	309	40
<i>Ensted Sognebibl., Aabenraa</i>	Lærer Sv. A. Jørgensen...	1789	4336	100	210		109	31

	Bibliotekar	Bind	Udl.	KT.	AT.	Lok.	FT.	ST.
Brindlev-Olstrup kom. Bibl.	Johs. Rasmussen	3566	6647	543	100	910	80	1123
Bøpe Sognebibl.	Lærer J. Rasmussen	2567	3454	340		35	265	496
Bøsserbæk Sognebibl., Volk Mølle	Lærer R. Kjær Nielsen	1189	4466	280	30		575	690
Brstruplund Sognebibl., Ørsted	Lærer Holger Hansen	516	1589	150		370	242	581
Brustvad Bibl., Rønbjerg St.	Lærer Larsen	856	1145	125			103	175
Bræmbo Sogns Bibl., Varde	Førstel. A. Paulsen	3843	3521	300	198	180	505	686
Bræmbo Sognebibl., Flakkebjerg	Lærer S. Hansen	852	1056	200			228	249
Bræmbo Sognebogs., hansen	Lærer Kr. Stensgaard Jo-	744	2715	459			414	680
Bræmbo Sognebibl., S. Skov Hansen		5477	13520	1777	500	1500		2946
Bræmbo Sogns Bibl., Fru E. Valbjørn		586	2123	345	18	100	164	426
Bræmbo Sogns Bibl., St. Dame, Askeby	Frk. Meta Hansen	1644	7892	660		550	892	1649
Bræmbo Sogns Bibl., Lær. Hans Chr. Larsen		680	4550	225		200	700	863
Bræmbo Sogns Bibl., Sønderup	Lærer Th. Ovesen	919	3455	600			628	957
Bræmbo Sogns Bibl., Sønderup	Bibl. Anna Margr. Larsen	2121	4612	490		300	485	839
Bræmbo Sogns Bibl., Sønderup	Lærer A. N. P. Nielsen	1626	4133	700		235	729	729
Bræmbo Sognebogs., Ribe	Lærer Johs. Schjærring	1042	2784	600	108	100	210	494
Bræmbo Sogns Foreningsbibl., Skjern	Lærer M. Røgler	1170	3613	200	100	300	518	870
Bræmbo Sogns Folkebibl., Vesterby, Fejs	Førstel. Karl Kristensen	1688	2629	250		40	364	499
Bræmbo Sognebibl., Stoholm	Lærer Mikkel Pedersen	1132	2436	130		30	272	259
Bræmbo Sogns Bibl., Varnæs	Lærer J. M. Jensen	2516	6763	500	345			659
Bræmbo Sognebibl., Lærer J. Vilhelm Jensen		789	895	230		180	75	354
Bræmbo Sognebibl., Holme-Olstrup	Lærer K. Junggren	2111	6213	415		150	123	528
Bræmbo Sogns Bibl., Svenstrup J.	Lærer W. Staun	756	3709	500			1100	1092
Bræmbo Sogns Bibl., Skibby	Førstel. A. H. Nielsen	729	3442	990		40	265	839
Bræmbo Sogns Bibl., Høng	Bibl. Fr. Marie Stenbæk	4692	9636	1200			1079	1777
Bræmbo Sognebibl., Tranehuse	Førstel. K. E. Nielsen	1046	3691	110	30	30	645	635
Bræmbo Sognebibl., Hørndrup	Lærer E. Brunse	1088	2502	200		20	255	370
Bræmbo Sogns Bogs., Nykøbing M.	Bibl. Chr. Søndergaard	1116	2044	100		20	194	219
Bræmbo Sogns Bibl., Lær. Henry Jensen		1171	3176	300	83	225	1607	1727
Bræmbo Sogns Bibl., Bibl. A. Christoffersen		1173	2727	250		370	442	766
Bræmbo Sogns Bogs., Ullerslev	Lærer M. V. Hansen	2445	5355	425		300	443	911
Bræmbo Sogns Bibl., Hedehusene	Lær. inde Fr. Margrethe Lundberg	1452	3304	800	100			702
Bræmbo Sogns Bibl., Hinnerup	Lærer J. M. Frausing	1359	3993	415		350	323	834
Bræmbo Sognebogs., Brørup	Lærer H. Uhd Nielsen	551	2174	100	69		60	143
Bræmbo Sognebogs., Lær. A. Ankerstrøm		1181	1792	175	20		155	210
Bræmbo Sognebogs., Hørlev	Lærer Helbo	1439	2207	376			253	321
Bræmbo Sogns Bibl., Marslev	Lærer Viggo Andersen	1189	4289	500		345	558	1094
Bræmbo Sognebibl., Lær. Chr. Ølgaard		594	4490	250		800	799	799
Bræmbo Sognebogs., Skårping	Lærer Vithner	809	2898	150	25		125	234
Bræmbo Sogns Bibl., Slude		1416	1240	300			200	329
Bræmbo Sogns Bibl., Lær. Knud Hagensten		535	1347	640		50	22	656

<i>Fuglede Sognebibl., St.</i>	Bibliotekar	Bind	Udl.	KT.	AT.	Lok.	FT.	S.
<i>Fuglede</i>	Lærer Martin Jensen	854	3634	496		380	1075	99
<i>Fuglse-Krønge Bibl.,</i>								
<i>Bursø</i>	Lærer P. Sejerbo	2672	4766	350	100	250	216	67
<i>Fuur Sognebibl.</i>	Bibl. Thomas Nielsen	1212	3422	350			426	60
<i>Følleslev-Særslev Bibl.</i>	Lærer V. Andersen	1142	3238	450		25	492	73
<i>Føns-Ørsløv Sognebibl.,</i>								
<i>Nr. Aaby</i>	Lærer Holberg	1305	1799	200		200	431	53
<i>Førling Sogns Bibl.</i> ...	Lærer S. Harbo	1178	3692	100	218	180	500	58
<i>Gaarslev Sognebogs.,</i>								
<i>Børkop</i>	Førstel. Th. Hansen	3430	5085	200		200	229	49
<i>Gadbjerg Sognebibl.</i> ...	Lærer Hans Nicolaisen	761	3979	300			754	68
<i>Gadstrup og Omegns</i>								
<i>Folkebogs., Gadstrup</i>	Bibl. Gunnar Sørensen	1567	3020	650	125	300	250	84
<i>Gallen Sognebogs.</i>	Førstel. H. Byrjalsen	2359	4294	467		400	574	92
<i>Galtrup-Ø. Jølby Sog-</i>								
<i>nebogs., Erslev</i>	Frk. Karen Søndergaard	2426	9051	515		300	215	80
<i>Gamborg Bogs., Kaus-</i>								
<i>lunde</i>	Lærer E. Tarp	638	1974	200			154	19
<i>Gamtøfte Sognebibl.,</i>								
<i>Assens</i>	Førstel. Johs. Kristensen	341	1453	245		105	309	51
<i>Gangsted-Søvind Sog-</i>								
<i>nebibl., Søvind</i>	Førstel. M. R. Mikkelsen	1432	7781	970	166	120	950	152
<i>Gassum Sognebibl.,</i>								
<i>Spentrup</i>	Førstel. A. Sørensen	1471	3493	500	200		459	84
<i>Gaurslund Sognebibl.,</i>								
<i>Børkop</i>	cand. mag. Sv. Wakefield Jensen	944	4454	800			728	119
<i>Gedsted Sogns Folke-</i>								
<i>bibl.</i>	Bibl. J. C. Jensen	3521	7144	600	125		1100	142
<i>Gellerup Sogns Bibl.,</i>								
<i>Hammerum</i>	Bibl. Harald Abildhauge Thomsen	1312	6149	550	200		500	97
<i>Gelsted Sognebibl.</i>		1357	6427	420		150	160	47
<i>Gerlev Folkebogs.</i>		1514	3235	120	70	30	492	55
<i>Gern Sogns Bibl.</i>	Lærer K. D. Kristensen	635	3072	330	110	10	282	48
<i>Gerrild Folkebibl.</i>	Lærer A. M. Egeskov	1265	3903	150	50		445	47
<i>Gestelev Sognebibl.,</i>								
<i>Ringe</i>	Lærer R. Brun Sørensen	952	1867	300	30	125		33
<i>Gømlinge Sogns Btbl.,</i>								
<i>Flakkebjerg</i>	Lærer Einar Andersen	1648	3818	700	50	100	399	93
<i>Ginnerup Sognebogs.,</i>								
<i>Kolind</i>	Komml. Vald. Andreasen	789	1891	60			245	22
<i>Gislev Sogns Folke-</i>								
<i>bogs.</i>	Lærer Jacobsen	2101	5519	800		350	651	132
<i>Gistinge Sognebibl.</i>	Lærer A. P. Mortensen	288	2081	1157		50		94
<i>Gistum Sogns Bibl.,</i>								
<i>Østrup</i>	Lær. inde Frk. Jensen	1081	2050	150		30	112	22
<i>Givne Sogns Folkebogs.</i>	Lærer V. Henriksen	1868	7857	800		650	1487	130
<i>Giver Folkebibl., Aars</i>	Fru Anna Kvist	1683	2307	250		150	250	50
<i>Givskud km. Sognebibl.,</i>								
<i>Jellinge</i>	Bibl. Niels H. Kristensen	604	2531	450		510	92	80
<i>Gjerslev Sogns Folke-</i>								
<i>bibl., Løve</i>	Lærer Ragnvald Præstholm	1048	1449	360			145	36
<i>Gladsaxe Komm.bibl.,</i>								
<i>Søborg</i>	Bibl. Chr. Frimodt-Møller	20330	75163	47727		13996		2053
<i>Glostrup Komm bibl.</i> ...	Bibl. Frits Johansen	10129	45622	16023	109			1180
<i>Glud-Hjarnø Sogns</i>								
<i>Folkebogs., Horsens.</i>	Fru Asta Toft	1051	2739	450		150	626	87
<i>Folkebibl. i Glumsø</i> ...	Bibl. N. Baden	2079	4280	500	50	300	210	75
<i>Glyngøre Bogs.</i>	Førstel. Emil L. Tophøj	1348	7382	200	100	30	442	56
<i>Glåsborg Sognebogs.</i> ...	Lærer Juul Petersen	576	1767	125		50	500	52
<i>Godthaab Folkebibl.</i> ...	Lærer Henry Larsen	730	1201	140			100	18
<i>Gosmer-Halling Bibl.,</i>								
<i>Boulstrup</i>		1068	4980	580		70	514	87
<i>Graasten Oplandsbibl.</i> ...	Bibl. R. Rasmussen	6023	12307	2732	442		2350	362
<i>Oplandsbibl. f. Gram</i>								
<i>og Fole Sogne, Gram</i>	Lærer H. P. Sørensen	3365	14488	581	518	800	1010	226
<i>Gravlev Folkebibl.,</i>								
<i>Skørping</i>	Lærer Niels Johansen	1491	2281	300	50	180	60	46
<i>Gredsted-Gredstedbro</i>								
<i>Bibl., Gredstedbro</i> ..	Lærer Alfred Vad	604	1707	100	50	210	720	84

	Bibliotekar	Bind	Udl	KT	AT.	Lok.	RF.	ST.
<i>rejs Sognebibl.,</i>								
Grejsdal	Lærer K. Balle Kjeldsen..	539	2116	440		100	300	655
<i>rene Sognebibl., Bil-</i>								
lund	Lærer S. J. Hansen	1103	2700	250	20	420	246	730
<i>reve Komm.bibl.,</i>								
Greve Str.	Lærer H. Nordlund Pe- tersen	825	2906	1750				1365
<i>revinge Sognebibl. ...</i>	Førstel. E. Lynggaard- Madsen	1129	3234	663		419	843	
<i>rimstrup Bibl., Roust-</i>								
høje, Varde	Lærer J. Grundahl	1262	2406	150	147	226	305	
<i>rinderslev-Grønning</i>								
<i>Folkebogs., Jebjerg..</i>	Lærer N. P. Mortensen ...	3432	6830	600	100	60	20	606
<i>rindløse Sognebibl.,</i>								
Jullerup	Bibl. M. Glerup	897	3162	195	40	530	596	
<i>rindsted Sognebogs...</i>		3793	21275	3080	632	1970	500	4541
<i>rundfjer Sogns Løse-</i>								
<i>foren, Hinnerup ...</i>	Lærer Basland	905	1691	238		250	141	477
<i>røsted-Maarum Kom-</i>								
<i>biibl., Græsted</i>	Fru Anna Roos	3021	14594	1105		675	447	1733
<i>rønbæk Sogns Bibl.,</i>								
Ans By	Lærer Chr. H. Jensen ...	733	5345	500		200	950	1287
<i>udbjerg Sognebogs.,</i>								
Gudme	Lærer A. Enggaard	2236	7326	350		350	388	822
<i>udne Sogne-Bogs. ...</i>	Anden Lundetofte-Clausen	867	1977	400		140	421	
<i>udum Sognebibl., Sla-</i>								
<i>gelse</i>	Lærer Jessen	117	464	200	50			156
<i>udum Sognebibl.,</i>								
Vaarst	Lærer Knud Hansen	334	1347	200		165	625	752
<i>uldager Sognebibl.,</i>								
Hjerting	Lærer Aksel Henriksen ...	292	1505	416		381	418	
<i>uldbjerg-Nr. Sand-</i>								
<i>ager Sognebibl.,</i>								
Snildstrup	Bibl. Lauritz Poulsen...	631	2467	400		345	383	849
<i>underup-Nøvling Fol-</i>								
<i>kebibl., Vaarst</i>	Førstel. Th. Svendsen ...	2898	8295	150	25	50	600	643
<i>undsømagle Sogns</i>								
<i>Folkebibl., Roskilde..</i>	Førstel. N. P. Nielsen ...	1494	3460	468	50	150	25	540
<i>unslev Sogns Bibl.,</i>								
Nr Alslev	2009	2339	300	80	343	563	
<i>ylling Folkebogs.....</i>	Lærer H. Thure	1392	2086	628		244	680	
<i>ylvad Sognebibl. pr.</i>								
<i>Skægkær</i>	Førstel. A. Præcius-Madsen	145	1935	240	20	20	182	344
<i>øl Sognebogs., Aaby-</i>								
bro	813	1088	150	47	171	287	
<i>ørding Bibl. ...</i>	Lærer O. Møller	3120	7578	800	238	1000	725	1817
<i>ørding-Vemb-Rur</i>								
<i>Sognebibl., Vemb ...</i>	Lærer N. M. Bruun	914	2074	500		10	377	482
<i>ørlev-Bakkendrup</i>								
<i>Komm.s Bibl., Gørlev</i>	Bibl. Jørgen Hegelund ...	3350	6401	675		1500	1443	
<i>øseforen. f. Gørløse</i>								
<i>Sogn, Gørløse</i>	Lærer G. Larsen	1162	1217	300				156
<i>aarby Sognebibl. ...</i>	Lærer A. K. Petersen ...	1110	6173	1250		428	1237	
<i>aarlev Sognebibl. ...</i>	Lærer O. Preben Olsen...	1977	4347	325	75	200	453	570
<i>aarslev Sognebibl.,</i>								
Gamby	Bibl. W. Manley-Pedersen	1116	3248	594		300	383	994
<i>aastrup Folkebogs...</i>	Lærer Oluf Harnæs	1688	4128	325		240	297	672
<i>aastrup-Ramsing Sog-</i>								
<i>nebogs., Ramsing ...</i>	Bibl. Gerh. Svenningsen...	1315	3823	350	25	450	200	507
<i>aderup Sogns Laane-</i>								
<i>bogs., Skive</i>	Lærer Chr. Teglborg	923	2656	125		86	164	
<i>tbl. f. Hadsten og</i>								
<i>Omegn, Hadsten ...</i>	Lærer Vald. Stenkilde ...	3083	16410	900		6502	5010	
<i>ndsmund Folkebibl. ...</i>	Lærer H. R. Johansen ...	4045	18549	1083		734	1974	2604
<i>agedsted Sognebibl.</i>								
pr. Maarst	Lærer R. Foggaard	425	1095	480		250	288	
<i>ald Sognebibl.</i>	Lærer Søggaard	663	3763	230		478	552	
<i>ald og Omegns Folke-</i>								
<i>bogs., Højslev</i>	Lærer Aa Bollerup Jensen	758	2660	200	50	180	276	502
<i>aldum-Hinnerup</i>								
<i>Sognebibl., Hinnerup</i>	804	7056	1200		330	658	1460

	Bibliotekar	Bind	Udl.	KT.	AT.	Lok.	FT.	S'
<i>Halk Sognebibl., Hejsager</i>	253	3229	170	144		108	31
<i>Halling Sogns Folkebogs., Randers</i>	Lærer G. Leth Jeppesen...	524	1186	200	25		140	21
<i>Hals Folkebibl.</i>	Lærer Henry Pedersen ...	2662	5337	200	75	320	617	94
<i>Halsnæs offentl. Bibl., Hundested</i>	Lærer I. K. Munk Kristensen	2810	12264	2000		450	2482	270
<i>Halsted-Avnede komm. Sognebibl., Avnede</i> ...	Lærer Ejler Birkebæk ...	941	2859	400	40	300	675	104
<i>Hammel Bibl.</i>	Komml. S. Nielsen	3352	16162	1600	542	1000	942	265
<i>Hammelev Sognebibl.</i>	776	3719	192	183			25
<i>Hammer Sogns Bibl., Lov</i>	Lærer N. P. Bjerre	3649	4494	800	50			50
<i>Hammershøj Bibl.</i>	Førstel. Karsten Gundersen	596	1644	200		175	248	45
<i>Handbjerg Folkebogs.</i> ...	Førstel. A. Th. Ahm	1276	1645	100		150	200	35
<i>Hanning Sognebibl., Sædding</i>	Lærer Chr. Gravesen ...	1254	3840	180	100	400	1471	146
<i>Hansted Sogns Bibl., Horsens</i>	Overl. K. Knudsen	421	3117	125	50	512	337	70
<i>Haraldsted-Allindemagle Folkebibl., St. Merløse</i>	Førstel. J. Elmkjær	2641	4290	340			229	44
<i>Harboøre Bibl.</i>	Lærer J. Nielsen	1505	4523	150	150	150	1212	105
<i>Harlev Sognebibl.</i>	Lærer Aage Brøndlund...	1004	3081	332		240	230	47
<i>Harnstrup Sognebogs.</i> ...	Førstel. Th. Petersen	1111	3887	250		180	262	50
<i>Harre Folkebogs., Roslev</i>	Lærer Johs. Møller	1478	3523	150	25	125	370	46
<i>Hasle Folkebibl., Aarhus</i>	Lærer Jørgensen	990	5662	748		450	392	110
<i>Haslev Folkebibl.</i>	17505	57362	9050	1000	5627	3328	1254
<i>Hatting Sognebogs.</i> ...	Overl. Ingv. Hovgaard ...	2006	6561	800		570	319	106
<i>Haurum Sognebibl. pr. Bøstrup</i>	Bibl. Kr. Mikkelsen	1257	2329	125	15	20	297	32
<i>Havdrup Bibl.</i>	Førstel. P. Petersen	2802	5956	500	50	20	442	78
<i>Bibl. f. Haverslev og Omegn, Arden</i>	Skolebest. Underbjerg ...	555	1088	150		200	272	46
<i>Haverslev Sognebibl. pr. Bonderup</i>	Lærer E. Jensen	569	3409	200	39		950	62
<i>Havndal Folkebibl.</i>	Lærer Gravesen	960	3159	200		100	675	68
<i>Havnelev Folkebogs., Rødvig</i>	Lærer M. Christiansen ...	2420	1762	425	25	550	232	86
<i>Havrebjerg Bibl.</i>	Førstel. Th. Arentz	794	779	200		445	60	40
<i>Havrum Bibl., Uldum</i> ...	Lærer E. N. Gaardmand...	688	1040	100	20	25	108	17
<i>Heden Sognebogs., Alsted</i>	Lærer H. O. Skovrup ...	1027	2066	200		100	215	34
<i>Hedensted Sognebibl.</i> ...	Lærer Aage Vandel	1250	4969	700		250	677	126
<i>Hejninge Sognebibl., Slagelse</i>	Lærer Johs. Larsen	632	1122	100	45	50	60	19
<i>Hejnsvig Folkebibl.</i>	Lærer K. Jensen	3056	12593	600	281	40	916	143
<i>Helgenæs Sognebibl., Knebel</i>	Lærer H. Olesen	636	3446	300	100		213	47
<i>Hellevad Sognebibl.</i> ...	Landposth. Hans Kjær ...	2868	3367	185	161	210	315	67
<i>Helnæs Sogns Bogs., Ebberup F.</i>	Lærer H. K. Gemal Hansen.	726	1011	150		150	250	42
<i>Helsing Sogns Folkebibl., Vindehelsing, Gørlev S.</i>	Lærer Johs. Sørensen.....	2329	3280	270		260	268	48
<i>Helsing-Valby Kom.s Folkebogs., Helsing</i> ...	Overl. M. Larsen	2808	7079	800		600	775	148
<i>Hem Sogns Bibl.</i>	Lærer F. Willunsgaard ...	1190	4097	482	35		395	67
<i>Folkebogs. f. Lemmed Sogn, Glæsborg</i>	Lærer J. Hansen	1262	2309	150	50		324	40
<i>Heimeshøj Sogns Læseforen., Forlev</i>	Lærer H. Nygaard Kristensen	1851	1376	250	20	325	133	32
<i>Henne Sognebibl.</i>	Lærer Kappelskov	705	1153	150	167		457	46
<i>Herfølge Sognebibl.</i> ...	Frk. Marie Lund	3310	9595	400	37	300	522	81
<i>Herlev-Hjortespring Bibl., Herlev</i>	Lærer G. Frølich Hansen .	3529	19732	5000			166	402
<i>Herlufmagle Sognebibl.</i>	Lærer C. Will. Jørgensen.	2172	10086	500		550	424	110

	Bibliotekar	Bind	Udl.	KT.	AT.	Lok.	FT.	ST.
erredskirke-Lt. Løj- tofte Sognebogs.,								
Nakakov	Lærer Ernst Hansen	1114	3274	165			150	245
erredet Bibl., Ørbæk	Fru Lærer Hansen	2355	2311	150			293	308
erringe Sognebibl., Rudme	Lærer L. Enevoldsen	1200	1395	310		125		300
erritslev Sognebibl., erlev-Gevninge	Lærer Kristian Olsen	349	1133	665	40	40	50	620
erleev-Gevninge Komm.bibl., Roskilde	Bibl. Ove Hansen	448	3587	540		200		577
ersom Sognebibl., Ho- bro	Lærer P. Mogensen	278	735	300		150	213	517
erstedernes Komm- bibl., Taastrup	Lærinde Frk. E. Thorsen.	2504	11502	3020	30	90		2324
esselager Sogns Bibl- foren., Hesselager St.	Lærer Otto Larsson	1959	7354	550		150	163	662
illerlev Sognebibl., Højrup	Førstel. Hans Hansen.....	3013	4036	600		300	45	737
imlingøje Folkebogs., Vallø	Lærer Nabe Nielsen	796	747	275	25		125	177
imlelev Sognebibl., Roskilde	Lærer P. Jensen.....	2612	3700	400	62	200	82	580
inge Sognebibl., pr. Hinge		242	2336	350		40	111	351
irskals og Omegns Bibl.	Tømrer Hjalmar Pedersen.	2305	8142	1000	152		359	1178
jadstrup Sogns Læse- foren., Kappendrup.	Lærer J. Bæk	1431	3302	300		100	207	473
jallerup og Omegns Bibl.	Bibl. Carl Nielsen	1586	4357	500	120	750	540	1392
jembæk Sognebogs., Jyderup	Bibl. Ellen Godskesen.....	846	1481	224		150	168	368
jern Sognebogs.....		327	3441	450			255	549
jerpsted Bibl.	Lærer Jørgen Hansen ...	455	795	100			81	141
joråker Sogns Bibl., Hjortdal Sognebibl., pr. Fjerritslev	Lærer Holger Nedorby ...	1992	4065	500	189	350	250	1005
jortshøj Sogns Bogs. Ho Sognebibl., Oksebl.	Førstel. H. Bonde Eriksen	521	1754	100		185	542	557
hogager Folkebibl., Holstebro	Lærer Martin Salmonsens.	614	1749	335	50		126	313
holbæk-Udby Komm- bibl., Ørsted	Lærer Hedager	992	1656	67	80	200	214	378
holbøl Sognebibl., Tårsbøl	Lærer Søgnaard Pedersen..	868	3054	125		150	510	612
tbl. f. Holeby og Om- egn, Holeby	Lærer O. Andersen	488	3611	440			410	585
holevad Sogns Bibl., Assens	Bibl. Gammelgaard	3256	4392	275	270		525	785
holme Sogns Bibl., Højbjerg	Lærer C. O. Bretner	2490	9173	800	40		547	1081
holmølstrop Bibl. ... holmølstands Klits Sog- nebibl., Ringkøbing..	Førstel. M. A. Nyenstad...	156	563	150		30	153	259
holmstrup Sognebibl., pr. Jyderup	Bibl. E. Johs. Salmonsens	2658	17274	2085	35	570	667	2575
holsted Bibl.	Førstel. Kr. Larsen	488	749	300			355	510
tbl. f. Holsted St. og Omegn, Holsted St. ...	Lærinde Frk. Mary Ve- stergaard	1050	5194	75			1473	1021
homaa Bogs., Aalsø ... homum Folkebibl., Rask Mølle	Lærer Johs. Hagemann ...	360	937	500		350	316	776
hostrup Sognebibl. ... horbelev Bibl.	Bibl. C. Andersen	2979	7625	875	195		450	1177
hornborg Skoledistr.s Bogs., Flemming ... horne Sognebibl., Faa- borg	Lærer P. Chr. Pedersen...	1022.	4297	200	100	600	425	936
	Lærer Leopold Mostgaard.		2097	200			375	429
	Lærer L. L. Bølling	1348	2550	100	62		263	331
	Lærer P. Julius Damgaard..	3674	5861	328	328	400	297	1055
	Lærer S. G. Nielsen	3068	6200	1049	60	435	520	1556
	Lærer Anker Schjæter	901	1710	100	62	100	349	375
	Lærinde Karen E Knud- sen	2001	6359	900		400		936
horne Bibl., Tistrup... hornstet Bibl.	Bibl Lærer Kristensen...	1945	3727	200	138	220	393	663
	Lærer S. Sloth Carlsen ...	2601	7763	1214	100	400	1088	1714

	Bibliotekar	Bind	Udl.	KT.	AT.	Lok.	FT.	Sj
Hornstrup-Bredballe								
Sognebibl., Vejle ...	Lærer O. Storgaard Peder- sen	1581	3068	300			295	46
Horsens-Dammer Sog-	Lærinde Frk. Sophie							
nebibl., Vodskov ...	Christensen	547	1476	500		300	194	77
Horslunde-Nordlunde								
Sognebibl., Horslun-	Lærer Aage Brilner	2120	2104	574	40	250	257	76
de								
Hostrup Sogns Bibl.,								
Jejsing	pens Lærer C. Maibgill ...	4045	3709	350		80	400	61
Hostrup Sogns Bibla-	Bibl. Frk. Erna Silber-							
foren., Varde.....	bauer	839	1540	200	65	200	464	57
Høver Sognebogs.,								
Muldbjerg	Lærer B. Hansen	1206	2709	200		20	239	42
Houlbjerg Sognebibl.,								
Laurbjerg	Lærinde Jørgine Værum.	1250	2196	300		250	358	70
Humble Sognebibl. ...	Johs. Brønholt	1667	7624	700		400		64
Hunborg-Jannerup								
Komm-bibl., pr.								
Hjerring	Friskolel. J. A. Andersen	729	4128	800		175	1035	52
Hunderup Sogns Folke-								
og Børnebibl., Gred-	Lærer J. H. Hyldtoft	1509	3735	260	95		190	36
stedbro	Lærer L. Pedersen	1321	3920	500			321	64
Hundslund Sognebibl...								
Hundstrup Sognebibl.,								
V. Skærninge	Lærer Christian Andersen.	536	3266	336		75		32
Hune Sognebibl., Blok-								
hus	Fru Margit Jensen	685	1926					
Hunstrup-Østerild Sog-								
nebibl., Østerild.....	Lærinde K. Andersen ...	1318	3904	127		300	550	74
Hurup Sognebibl.	Lærer Karl M. Vittrup ...	2587	10797	675	25	300	670	117
Hurup og Omegn's Fol-								
kebibl., Østjyll. ...	Bibl. Harald V. Jensen...	727	2847	300		30	975	81
Husby Sogns Bibl. pr.								
Elby	Lærer V. Andersen.....	592	1557	400		30	199	49
Hvalsø-Sørøges Kom-								
munebibl., Hvalsø...	Lærer A. Holm Christian-	717	2236	1090				73
	sen							
Hvam Folkebogs., Hol-								
stebro	2379	5348	250		30	761	69
Hvam Sognebibl.,								
Hvam St.	Bibl. J. Nør Kristensen...	322	1050	225		15	300	421
Hvedstrup Sognebibl.,								
Vikød	Lærer A. Hansen	751	1768	600	100			54
Hvejsel Sogns Bogs.,								
Jelling	Førstel. K. M. Jensen My-	1133	2961	250			174	28
	gind	2760	10451	275		300	1225	117
Hvidbjerg Sognebibl.,								
pr. Karby Mors ...	Lærer N. E. Vestergaard	437	1478	305		30	945	649
	Hansen	1643		200		250	172	
Hviding Sognebibl.	Lærer Martin Madsen.....	1643		200		250	172	
Hvidovre Komm-bibl.,								
Valby	Bibl. Frk. Raas Jakobsen.	15275	51944	34388		10077		17309
Hvilsager Sognebibl.,								
Mørke	Bibl. Fru P. Mikkelsen ...	819	6156	200		200	269	504
Hvilsted Bibl., Odder..	Lærer K. P. Nielsen	804	2529	275		150	130	432
Hvitting Skoledatras								
Bibl., Flemming ...	pens. Lærer J. R. Møller	795	2505	100	50	150	312	468
Hvorup Sogns Bibl.,								
Hvorupgaard St. ...	Førstel. E. Kristiansen ...	434	1014	400		325	158	663
Hylke Sognebibl.	Bibl. Aage Lund	844	3491	475	100	75	250	685
Hylleholt Folkebogs.,								
Faxe Ladeplads ...	Komm. J. Gjødesen Jen-	2784	5149	925	50	135	304	973
	sen							
Hyllsted Folkebogs.,								
Dalmose	Førstel. L. V. Rasmussen.	615	430	100			172	212
Hyllsted Folkebibl. ...	Lærer A. Andersen.....	1256	2243	150	40	225	323	218
Hyllinge Sogns Bibl. ...	Førstel. A. Bjørn-Jepsen			200		80		
Hyllinge-Lyndby Bibl.,								
Kirke Hyllinge	Lærer A. E. Nielsen	1375	3158	582		250	395	838

	Bibliotekar	Bind	Udl.	KT.	AT.	Lok.	FT.	ST.
Føjbjerg Sogns Bogs., Rødkærbro	Lærer Otto Kr. Daugbjerg	1349	2776	150	15		179	268
Føjby Sogns Læsefor- ening, Højby F. ...	Købm. H. Hempler	1214	1680	300		75	430	627
Føjby Sogns Folkebogs. Højby Sj.	Lærer K. Holst	3813	8407	702			615	877
Føjelse Komm.bibl., Ll. Skensved	Lærer Kr. Lund-Sørensen	445	695	1500				780
Højslev Sogns Folke- bibl.	Lærer Kejser Christensen	513	2170	200		30	376	472
Højt Sogns Bibl., Ø. Højt	Lærer K. J. Moeslund ...	2378	3082	175		200	250	487
Hørby komm. Bibl., Holbæk	Førstel. Alfr. Hansen	1143	1791	255			350	452
Hørby Sognebibl., Hørby St.	Lærer L. Chr. Steffensen	1463	2760	500	189		625	1024
Hørning Sogns Bibl., Volk Mølle	Førstel. M. J. O. Madsen.	667	2027	346		40	406	617
Hørsholm Komm.bibl., Hørup Sogns Bibl.,	Bibl. Mine Islev	11758	40071	13327	300	6219	1004	13083
Kirkehurup Als.....	Førstel. Borup	1738	6213	300	212	250	100	519
Ibsker Folkebogs., Sva- neke		2933	2429	200	85		263	427
Idestrup Sognebibl., Sdr. Ørslev	Lærer Oluf Clausen	3051	6577	540	120	350	604	1250
Iglø-Fly Bibl., Sto- holm	Lærer N. J. Nielsen	261	840	100		25	460	432
Ikaat Folkebogs.	Bibl. Bernh. Larsen	5620	23782	3250	700	1250	850	4212
Indslev Sognebibl., Ej- by	Lærer A. Zoffmann Jessen	306	1083	300			275	448
Ingstrup Bibl.	Lærer N. Madsen	1050	1473	100	100		442	466
Janderup Sognebibl., Jebjerg Bibl., Jebjerg	Lær. inde Frk. M. Mogensen.	2690	5100	245	86	325	983	753
St.	Forst. A. Thyregod	2368	3900	300	50	300	189	622
Jegerup Sognebibl., Vøjens	Førstel. J. N. Petersen...	737	1474	155	73			177
Jelling Sognebogs.	Bibl. H. Bayer	2072	7650	1000		350	434	1315
Jels Sogns Bibl.	Lærer Alfred Frederiksen	3124	6722	640	282	332	340	1069
Jerlev Sognebibl., Vej- le	Lærer Jørgensen	454	3070	480		210	240	725
Jernved Sogne-Børne- bogs., Greistedsbro...	Lærer Knud Primdal ...	1412	2365	289	107	100	299	503
Jersie-Skensved Bibl., Lille Skensved	Lærer Chr. Schou	1122	1622	300	50		127	372
Jerslev Sognebibl.	Lær. inde Frk. H. Madsen			200			1300	
Jordløse-Trunderup Sognebibl., Jordløse.	Lærer Lasthein	1815	2952	400		400	268	833
Jordløse Sognebibl. pr. Svebølle	Lær. inde Frk. Anna Olsen	291	1268	571		175	160	706
Juelsminde Folkebibl., Junget-Thorum Folke-	Lærer Gunvald Laursen...	853	2481	400		25	269	541
bogs., Roslev	Lærer K. H. Knudsen ...	2470		300		300	404	765
Jungshoved Bibl., Præstø	Lærer H. Nørskov	1005	1846	300		250	275	547
Jyderup Folkebogs. ...	Bibl. Fru H. Kreutzer ...	2570	7396	700		480	397	1225
Jyllinge Folkebibl., Roskilde	Bibl. Fru Benthea Højbjerg	826	4160	387		150	200	421
Jystrup-Valsgårde Komm.bibl., pr. Jy-	Bertel Danholm	577	1409	500	150	185		534
strup, Midtsj.	Bibl. H. L. Sørensen	2246	3545	295		200	125	471
Jægerspris Folkebogs... Jørlunde Sognebibl. pr.		611	1760	420		285	675	967
Slangstrup		3220	9767	400	164	195	810	1128
Kaas Bibl.	Førstel. G. Frederiksen ...	834	1184	100	36		116	181
Kalhøve Bibl., Uldum. Kalvehave Bibl.	Lærer E. Karstensen ...							
	Bibl. F. Vestergaard Kri-	906	4246	1305			25	1037
	stensen							
Kalvsund Sognebibl. pr. Ribe	Lærer Kr. Kalleisen	624	1374	320	57	175	266	574
Kappel Bibl.	Lærer H. Tommerup	955	3533	310	60	40	646	713

	Bibliotekar	Bind	Udl.	KT.	AT.	Lok.	FT.	BT
<i>Karise Sognebibl.</i>	Lær.inde Fr. Ingrid Aamand	2175	3416	1100		380	248	102
<i>Karlebo Sogns Bibl., Hillerød</i>	Lærer Kr. Jakobsen	1684	3086	500		200	421	87
<i>Karlstunde-Karlstруп Bibl., Taastrup</i>	Førstel. S. J. Kudahl	2094	3692	300		375	446	84
<i>Karup-Grove Sogne- bibl., Karup J.</i>	Lærer Pedersen		1425	500			91	46
<i>Kastbjerg Sognebibl. pr. Glæsborg</i>	Lærer M. Buus Jensen ...	407	530	75		50	290	32
<i>Kattrup Folkeboogs., Hovedgaard</i>	Lær.inde Frk. Augaard ...	632	1294	125	95		110	16
<i>Kavstunde Sogns Bibl.</i>	Lærer E. Odbjerg	575	1289	300		40	605	73
<i>Kegnæs Sognebibl.</i> ...	Lærer J. Clausen	907	2353	300	131			33
<i>Keldbjerg Folkebibl., Skive</i>	Lærer R. Bak Olesen ...	817	1676	100	20	25	163	24
<i>Kellerup Komm.s Bibl.</i>	Lær.inde Frk. Dagmar An- dersen	2811	22110	1850	100	1000		230
<i>Ketting Sogns Folke- bibl., Als</i>	Førstel. P. H. J. Leth ...	1652	2442	100	118		191	31
<i>Kettinge-Bregninge Sogneboogs., Kettinge</i>	Lærer K. Winther An- dersen	3503	5799	360	100	250	275	69
<i>Kildebrønde Kommu- bi- bl., Taastrup</i>	Lærer K. Andreassen	806	1994	1750				136
<i>Kindertofte Sognebibl., Frøderikslund</i>	Lærer Thorman Pedersen.	155	649	300	75	200	100	52
<i>Kirkeby Sogneboogs., Stenstrup</i>	Førstel. B. P. Jæger	2199	4812	700		15		55
<i>Kr. Flinterup Bibl., pr. Sorø</i>	Lærer H. Andersen	710	1901	250	100	450	100	702
<i>Klasking Bibl.</i>	Bibl Kathr Andersen ...	893	400			20	320	54
<i>Klemensker Sognebibl.</i>	Førstel. Niels Gude	1510	3705	1187	530	100	75	1475
<i>Klim Sognebibl.</i>	Bibl. Lærer Jens L. An- dersen	921	2898	200		200	685	83
<i>Klinte Sogns Bibl., Bo- genesø</i>	Lærer Axel Nielsen	401	1427	200		30	267	387
<i>Kløpnev Sognebibl.</i>		2230	7624	500	283		50	649
<i>Kløvborg Bibl.</i>	Købm. Bagger Olesen ...	736	1943	250	125	50	265	538
<i>Knebel-Roeløø Sogne- bibl., Knebel</i>	Førstel. Emil Olesen	1260	4209	300			361	499
<i>Kobberup Sogns Bibl., Stoholm</i>	Lærer Luplau	1044	1901	190	42	60	570	539
<i>Koed Folkebibl., Ko- lind</i>	Bibl. P. K. Gori	2605	2434	600	100	50	399	826
<i>Kolind Folkebibl.</i>	Lærer H. Malfeld	811	2225	200			200	312
<i>Kollemorten Bibl.</i>	Lærer Brogendorf	635	2701	150		60	400	475
<i>Kollerup Sognebibl., Jelling</i>	Lærer V. Læssøe Eiler ...	540	1695	440		40	165	503
<i>Kongens Tisted Bibl. pr. Nørager</i>	Lærer I. P. Rasmussen...	346	785	150			295	292
<i>Kongerslev-Komdrup Folkeboogs., Kongers- lev</i>	Lærer C. L. Høholt	1801	7307	400		75	396	679
<i>Kongsted Bibl., Røn- nede</i>	Lærer Tage Hein	785	1420	550		90	105	581
<i>Kornerup-Svogerslev Komm.bibl., Roskilde</i>	Førstel. Bondrup Hansen.	679	1644	718		178		636
<i>Korning Sognebibl., Hatting</i>	Førstel. J. Jepsen	242	696	500		350	250	711
<i>Korsø Bogs., Hvam</i>	Lærer C. A. Larsen	847	981	160	17	20	156	241
<i>Korup Sognebibl.</i>	Lærer L. A. Rasmussen ...	580	2998	155	25	35	314	412
<i>Kragelund Sogns Bibl.- forening, Kjellerup.</i>	L. Ramsdal Larsen	847	3907	300	75		185	415
<i>Krarup Sogneboogs., Eape</i>	Førstel. H. C. Frydendahl	1746	3438	237		25	266	262
<i>Krosbjerg Sognebibl.</i>	Lærer L. P. Jensen	659	2467	400		20	638	821
<i>Krosølle Bibl., Otte- rup</i>	Lærer O. Himmelstrup ...	1557	5455	400	100	325	457	999
<i>Kullerup Sognebibl., Lamdrup</i>	Førstel. Alfr. Rasmussen...	1117	4590	250		175	196	462

	Bibliotekar	Bind	Udl.	KT.	AT.	Lok.	FT.	ST.
<i>vanløse Sognebibl.,</i>								
Holbæk	Lærer R. Tange.....	823	3255	687		135	400	953
<i>islemark-Pyrendals</i>								
<i>Luzseforen., Sandved</i>	pens. Lærer J. A. Pedersen.	2058	6235	800		200	358	889
<i>long Bibl., Tistrup...</i>	Lærer H. Uhre Schmidt...	589	1944	200	74	160	288	423
<i>ærndrup Sognebogs.</i>	Lærer C. Durck	2012	8662	450		300	396	817
<i>ærs Sogns Bibl.-forening, Tårsbøl</i>	Lærer Chr. Knudsen	1490	2682	150	154			237
<i>indby-Krogstrup S.-bl.-foren., Krogstrup.</i>	Førstel. H. P. Hansen ...	2327	3564	300		175	610	795
<i>erby og Omegns</i>								
<i>Bibl., Hald</i>	Lærer L. Herskind	473	1067	110	20		105	155
<i>lkkær Folkebibl.</i>	Lærer Rolsted	1604	4230	858	150		200	799
<i>lstrup Sognebogs. ...</i>	Lær. inde Elna Andersen...	822	3534	250			487	418
<i>ing Sogns Bibl.,</i>								
Glaumsbjerg	V. Bonne Christiansen ...	3626	12827	2000	90	1000	150	2371
<i>asby Sognebibl.</i>	1481	5734	300	116	400	211	780
<i>astrup-Skals Komm.s</i>								
<i>Bibl., Skals</i>	Lærer S. Mui	2649	7357	250	62		474	613
<i>ddy Bibl., Næstved..</i>	Lær. inde Fru E. Pedersen	1281	582	70			69	106
<i>ding Sogns Bibl.,</i>								
Mundelstrup	Lærer Chr. Balle	1880	4050	432	35		205	520
<i>ndet-Ryde Komm.s</i>								
<i>Sognebibl., Spøllested.</i>	Lærer Svend Jørgensen ...	2282	3054	325	100		132	408
<i>ngaa Folkebogs.</i>	Lærer P. Søndergaard Pedersen	2076	10574	700	50	175	930	1191
<i>ngaa Sognebibl., Rygaard F.</i>	Lærer L. Gilkær.....	975	1176	200		40	151	136
<i>ngeskov Bibl.</i>	Snedkerm. Chr. Rørlund...	1029	4513	200		180	296	475
<i>ngskov Bibl., Ølholm</i>	Frk. Mette K. Nielsen ...	831	3921	300		200	260	592
<i>døje-Smørum Bibl.,</i>								
Maaløv	2175	3494	721			280	702
<i>e Sognebibl., Bjerteringbro</i>	Førstel. Vagn Aa. Nielsen	533	2366	350	12	175	440	411
<i>jre Folkebibl.</i>	Lærer O. Vig Jensen	1697	2371	300		200	304	614
<i>m-Vejby-Bustrup</i>								
<i>Marks Sognebibl.,</i>								
Brndal	Frk. Dorthea Pedersen ...	1745	4796	520	75	125	705	1072
<i>ndum Sognebibl.,</i>								
Sindal	Bibl. Fru Christensen.....	1119	2313	500	67		570	1042
<i>lemark Folkebogs.,</i>								
Bjeverkov	Lærer K. Har. Rasmussen	736	448	100		170	50	227
<i>lme Folkebogs.</i>	Lærer N. P. E. Husted ...	2064	7964	400	75		520	659
<i>ltering Bibl.</i>	Lærer Kr. R. Risbjerg...	650	1189	152		30	261	248
<i>lterpø Sogns Bibl. ...</i>	Fru E. Ehbesen	1185	4480	300			222	382
<i>ne Folkebogs., Mørkeaa</i>								
<i>naa Sognebibl., Røsenbro</i>	Lærer Hauge ..	1883	6351	700	247	160	594	1286
<i>nde Bibl., Spentrup.</i>	969	3007	140	40	75	100	276
<i>ndeballe komm. Sognebibl., Farre</i>	Bibl. Fr. Signe Mortensen	743	4750	500			615	869
<i>ndelse Sogns Bibl. ...</i>	Lærer J. Jørgensen	1529	3436	425		35	125	456
<i>ndknud Bibl., Brørup</i>	Førstel. Viggo Skou	2611	5167	513	228	120	70	440
<i>ndum Bibl., Onsilid.</i>	Lærer J. E. Gam	187	919	50		150	162	282
<i>nrerup-Hammer Folkebogs., Hjortavang.</i>	Førstel. Aage Jensen	1021	2515	250	75	160	317	625
<i>rstev-Ørding Folkebogs., Ø. Assels</i>	Lærer V. Dinsen	926	1677	400				312
<i>ngelse-Fuglsbølle</i>								
<i>Sognebogs., Longelse</i>	Lærer A. Johs. Hagemann	2126	4158	500			575	702
<i>uns-Ålstrup Bibl.,</i>								
Hvalpsund	Lærer Kristen Mausten ...	658	3110	350			835	916
<i>mbsaas Bogs, Nykøbing S.</i>	Førstel. Chr. Hermansen...	1154	1232	225			176	272
<i>mby Sogns Bibl.,</i>								
Odense	1453	4967	1000		50	1072	1634
<i>nd Folkebogs., Rødvig</i>	Lær. inde Frk. M. Nielsen	2903	839	164	14	50	175	280

	Bibliotekar	Bind	Udl.	KT.	AT.	Lok.	FT.	
<i>Lunde Sognebibl.,</i>								
Lunde F.	Lær. inde Fr. Poulina M. Poulsen	836	3884	475	75	400	350	9
<i>Lunde Sogns Bibl.,</i>								
Lunde Jyll.	Lærer M. Nørgaard Olesen	2796	5395	450	157	280	370	8
<i>Lunde Sognebogs.,</i>								
Stenstrup	Lærer Harry Sminge	1138	1990	400				1
<i>Lundum Sognebibl. ...</i>								
Lyby Sognebibl.	Lærer Bøtke-Rasmussen... ..	730	549	100	40	165	300	4
<i>Lyderstev Sognebibl.,</i>								
Store-Heddinge	Lærer E. L. Dalgaard	1074	1610	225	37	40	240	4
<i>Lydum Bibl., Tistrup..</i>								
Lyngaa Folkebogs.,	Fru A. Christensen	2058	7851	415	25	765	340	15
Hadsten	Lærer Jessen	442	1473	360	67	235	282	7
<i>Lyngby Bibl.</i>								
Lyngby Komm.s Folke- bibl., Sorø	Lærer P. Ladefoged	755	1160	95			140	1
<i>Lyngby Uggeløse Bibl.,</i>	Overbibl. E. Møballe	27191	138051	56311		16439	246	
Lyngby Bibl.								
Lyngs Bibl.sforen..	Førstel. P. Lyng	220	547	450	75	200		5
Lyngs St. Thyholm..	Førstel. Gudmann Larsen..	1355	4508	800		300	284	10
<i>Lysbåld Sognebibl.,</i>								
Skovby Als	Lærer P. Billeskov	1164	1890	125			194	5
<i>Lys Sognebogs., Faa- borg</i>								
Lærerborg	Lærer Jensen	988	2367	200		25	460	
<i>Lærborg Sognebogs.,</i>								
Vejen St.	Lærer F. R. Astrup	1879	1498	230	88		130	5
<i>Læsø Bibl.</i>								
Læsø Kirkeby	Lærer H. Kristensen	1541	3858	440	163	400	700	5
<i>Løjt Sognebibl., Løjt</i>								
Kirkeby	Overl. Oluf Hansen	5304	5202	500	379	100	780	15
<i>Løkken og Omegns</i>								
<i>Bibl., Løkken</i>	Lærer V. Fr. Landbo-Chri- stensen	2887	4854	550	164	455	383	15
<i>Løvskaal Folkebogs.,</i>								
Bjerringbro	Lærer E. Poulsen	1435	1916	60	17	20	150	5
<i>Maaløv Bibl.</i>								
Maarslet Sogns Bibl... ..	Lærer A. Munch	2279	4663	250	12	420	272	5
<i>Maglebrænde Sogns</i>	Lærer Zoffman-Jessen	831	2983	506		250	295	5
<i>Folkebibl., Stubbekø- bing</i>								
Magleby Sognebibl.,	Lærer Anderson	2952	3264	212	60		179	
Borre	Lærer K. V. Rasmussen... ..	801	2137	525			410	6
<i>Magleby Sogns Folke- bogs., Klippinge ...</i>								
Magleby Sognebibl.,	Førstel. S. Aagaard	980	720					
Nordenbro	Lærer J. P. Jensen	1688	3882	500		137	277	
<i>Magleby Sognebibl.,</i>								
Skælskør	Førstel. E. Hedeboe	1860	1731	200			168	
<i>Magstrup Sognebibl.,</i>								
Simmersted	Lær. inde Frk. Jensen	752	1658	119	99	240	23	
<i>Majballe Komm.s Sog- nebibl., Guldberg L.</i>								
Malling Sogns Bibl. ...	Lærer F. Hansen	818	961	1500	40	80		5
<i>Malt Sogns Folkebibl.,</i>	Frk. Esther Krøyer	1837	10694	1146		200	587	15
Vejen	Frk. Martha Aalling	1925	2713	390	191		46	
<i>Mandø Sognebibl., Ri- be</i>								
Marslev Sognebogs. ...	Sognepræst E. Salling	418	453	50	76		276	5
<i>Marvede Sognebibl.,</i>	Lærer Niels Ringgaard	1010	3019	200			290	5
Hyllinge	Lærer A. Krog	763	3013	690		400		
<i>Mejlby og Omegns Bt- bl.sforen., Arden ...</i>								
Mejlby Bibl. Spentrup	Lærer A. Holst Thomsen... ..	2054	2671	210	15	100	522	6
<i>Mejlby Sogns Bibl.,</i>	Lærer L. Mejlvang	579	676	110			50	
Hjortshøj	Lærer F. Grønbæk	681	4130	205	25	30	414	
<i>Mejls Folkebogs., Varde</i>	Lærer J. Gammelby	1054	792	50		100	329	
<i>Mejrup Sogns Bibl.,</i>								
Holstebro	Bibl. Niels Thoustrup	468	1837	300			275	5
<i>Melby Sognebogs.</i>	Lærer H. C. Bloch	1217	3385	1065		380	451	15
<i>Mellerup Bogs., Ran- ders</i>								
Lærers	Lærer S. J. Christensen... ..	1557	3410	100	25		328	5
<i>Bibl. f. Mern og Om- egn</i>	Sognepræst O. Krog-Meyer. ..	744	2229	600		75	700	10

	Bibliotekar	Bind	Udl.	KT.	AT.	Lok.	FT.	ST.
Esinge Bogs.	Førstel. J. Johnsen	1292	2884	200	25	350	407	567
Idskov Bibl., Mesinge	Lær inde Frk. Elise Albæk	996	2967	100		20	198	182
Jolden Sogns Bibl.,								
Døstrup, Søj.	Bibl. Hage Petersen	841	835	80		25	92	148
nu Sogns Bibl.	Uddeler K. Pedersen	875	2992	500		300	606	1033
Unke-Bjærgby Sogns								
Folkebibl., Munke-								
bjærgby	Lærer Alfred N. Jensen...	3204	3548	375	190	250	371	791
Unkebo Sognebibl.,								
Drøby St.	Førstel. H. Rud Hansen.	1518	4647	360	97	275	374	862
egeltønder Sognebibl.	Lær inde Frk. A. Ladegaard	1507	2057	400		150	368	628
Snøsted Sogns Bogs.,								
Viborg	Lærer Poul Nørgaard ...	813	1368	100			350	317
ørke Sognebibl.	Lærer R. M. Poulsen	1371	3020	700		400	480	1232
ørkø Sognebibl.,								
Knabstrup	Overl. Carl Dalgaard	922	2208	403		160	216	607
rutrup Folkebogs.,								
Durup	Lærer Niels Veng	1982	2009	150	125	40	356	451
ebel Sogns Bibl.,								
Horsens	Lærer Nielsen	874	2374	250	48	30	205	415
bsager Sognebibl.,								
Hornsyld	Førstel. Sigurd Pedersen..	1935	3808	225		300	243	599
lm-Underup Folke-								
bogs., Nim	Bibl. H. P. Evertsen	775	5497	300	101		526	647
bl. f. Nimtofte og								
Omegn, Nimtofte ...	Bibl. J. B. Sørensen ...	1568	3954	200			565	596
o Sognebibl.	Førstel. Aage R. Nielsen...	632	1522	75		120	264	358
rdby Folkebibl.,								
Fanø	Fru M. Hansen	2413	7543	1150	203	600	450	1874
gnebogs, Nordby,								
Samsø	Førstel. Jakob M. Hansen	1382	4461	500	25		440	752
rdlangelands Sogne-								
bibl., St. Snøde.....	Lærer H. M. Elmélund ...	1344	4910	500		60	221	609
rdrup Folkebogs.,								
Færendisse	Førstel. M. Christensen ...	853	1618	275		200	167	500
rup Sogns Laane-								
bogs, Otterup	2421	4952	400	30		645	553
stmark-Asserballe								
Sogns Bibl., Fyns-								
hav	Førstel. Andr. Andresen...	3134	2752	250	324	300	784	1121
ustrup Sognebibl.,								
Gabøl	588	3604	420	223			462
ybøl-Sottrup Bibl., V.								
Sottrup	Lærer R. Clausen	2800	4787	350	310		82	578
yker Folkebogs.	Førstel. H. P. Kofoed.....	984	1341	400	202	130		546
ylars Sognebibl., Køl-								
lergaard	Rentier Hjalmar Hansen..	1485	5402	175	145	160	20	369
gs. f. Ny Stenderup,								
V. Hæsinge	Bibl. G. H. Westergaard.	842	966	125			130	186
eshorg Sogns Folke-								
bibl., Læstør	Lærer Chr. Mølgaard	1152	1011	200	16			168
esby Folkebogs.,								
Glumø	Førstel. K. Andersen	922	1395	150	37	60		163
esbyhoved-Brobj								
Sognebibl., Odense...	Førstel. Marius S. Jensen	484	3306	300	25	35	272	489
estled-Mogenstrup								
Ribl.-føren., Næstved	Førstel. Aage Ravn.....	1406	3120	200		170	272	500
tdager Sognebibl. pr.								
Kolind	Lærer I. Westergaard ...	607	1775	250			490	214
stlev Sogns Bibl., As-								
sedrup	Lærer H. Bundgaard Las-	1538	1881	253		195	159	473
son	sen							
trager Sogns Bibl.,								
Nimtofte	Lærer Vest Jørgensen ...	349	1172	100			383	376
trbæk Sognebibl.,								
Faarup	Førstel. S. M. Svendsen...	782	911	60	5	20	101	141
trholm Sogns Bibl.,								
Sønderholm	Lærer J. E. Kristensen ...	322	732	590		350	318	818
r. Aaby Folkebibl. ...	Lærer J. E. Christensen...	3901	10473	3000		1450	1253	4448
r. Alslev Bogs.	Redaktør G. Antonsen ...	2241	4682	350	60	380	306	841
r. Broby Sognebibl....	Lærer Otto H. Bøgh	3372	10155	700		418	707	1367

	Bibliotekar	Bind	Udl.	KT.	AT.	Lok.	FT.	
<i>Nr. Herlev Bibl., Hilerød</i>	Fr. Kirsten Kaarup Nielsen.	1233	4183	500		133	600	0
<i>Nr. Jærnløse Komm.-bibl., Regstrup</i>	Lærinde Frk. Olga Peder- sen	430	1637	443		160	297	0
<i>Nr. Lyndelse Sogns Bibl., Aarslev</i>	Lærer Mortensen	1233	4500	325		30	383	1
<i>Nr. Løgum Sogns Bibl. Løgunkloster</i>	Lærer Asger Nøisig	3019	3471	380			150	1
<i>Nr. Nebel Sogns Bibl., Nr. Næraa Skoledistr.s Bogs., Skamby</i>	Lærer A. Søndergaard ...	2086	6002	400	90	100	655	0
<i>Nr. Omme Sognebibl., Grønbjerg</i>	Lærer L. A. Larsen	996	1376	200	37	240	166	
<i>Nr. Saltum Bibl.</i>	Lærer A. Bonde-Nielsen... Bibl. Frk. Helene Peder- sen	1094		400			836	1
<i>Nr. Sneds Sogns Bibl., Nr. Søby Sognebibl., Allested</i>	Lærer G. Hansen	1433	3295	200	70		850	1
<i>Nr. Tranders Bibl., Aalborg</i>	Bibl. Fru Mary Andersen	1088	5693	400	200	40	750	10
<i>Nøvling Sognebibl., Skibbild</i>	Bibl. Fru Mary Andersen	2398	5072	370	62	300	474	1
<i>Odden Sognebibl., Sjs Odde</i>	Lærer Jens Ovesen	1043	1488	150				
<i>Oddense-Otting Bibl., Balling</i>	Førstel. C. Christensen ...	373	987	125		20	73	
<i>Bibl. f. Odde og Omegn</i>	Husejer C. Hansen	318	3612	787			274	0
<i>Okaby Bibl., Oxhøj St. Oksenuad Sognebibl., Sommerstad</i>	Bibl. L. Vissing Nielsen...	640	4550	479		300	500	1
<i>Ollerup Sognebibl., Olaker Sognebibl., Allinge</i>	Bibl. Georg Olsen	8066	37073	8000	400		1982	80
<i>Oms Folkebibl., Ore Sognebibl., Mejl-skov St.</i>	Bibl. Johs. Olsen	1647	1269		36	275	268	4
<i>Ormalev-Kolt Sogne-bogs., Hasselager</i> ...	Førstel. Chr. Clausen	801	1735	251	121	350	73	0
<i>Orten-Tinghøj Bibl., Varde</i>	Lærer E. Sylvest Hansen	410	1805	524		120		4
<i>Orø Sognebogs., Holbæk</i>	Lærer Rosdahl	673	633	600	308	120	200	1
<i>Osted Komm.bibl., Roskilde</i>	Lærer C. R. Petersen	1003	2072	225		30	125	1
<i>Otterup Bibl., Oure-Vejstrup Sogne-bogs., Oure</i>	Lærer H. E. Hansen	760	2743	200		100	330	1
<i>Outerup-Fjollerlev Sognebibl., Nykøbing Mors</i>	Lærer S. A. M. Jensen ...	916	2227	300		100	257	
<i>Ove og Omegns Læseforen., Hohro</i>	Lærer Johs. E. Jensen ...	1216	1684	400	73	165	340	
<i>Overlade Sognebibl., Aars</i>		1240	3331	354		120	154	
<i>Ousted Sognebibl., Skanderborg</i>	Bibl. Fru Signe Kristensen	2197	5440	900	50	550	227	13
<i>Outrup Sogns Bibl., Paarup Sogns Folke-bibl., Villestofta</i> ...	Lærer R. Østlund	1758	6144	710		400	370	17
<i>Pandrup Bibl., Pedersborg Sognebibl., Sorø</i>	Fru Bertha Hovmand ...	2050	6510	856				1
<i>Pedersker Sogns Folke-bogs., Pedersker</i> ...	Lærer Peter Grande	242	839	217		30	557	
<i>Pindstrup Folke- og Børnebogs.</i>	Mejerist J. Severinsen ...	1444	2488	200		25	349	
<i>Pjedsted Sognebibl., Raaby Folkebibl., Dalbyover</i>	Lærer Aa. Bendix	987	3094	400		75	1093	13
		859	3372	200	100		128	1
		1569	3135	500	145	120	518	1
		681	1103	200		98	169	
		1159	4198	300	114	250	300	
	Anden, A. R. Andersson	1527	2005	250	155	330	270	0
	Bibl. Carl Jakobsen	1775	1722	500	171	300	66	
	Førstel. P. Poulsen Pedersen	1523	6376	400	100		641	0
	Lærer Chr. A. Skamris ...	726	1418	300		140	102	0
	Førstel. Chr. Trarup.....	1834	4243	400	100	40	258	0

	Bibliotekar	Bind	Udl.	KT.	AT.	Lok.	FT.	ST.
uarup Folkebibl.	Lærer J. Th. Flensborg ...	1397	4802	300		245	577	837
datede Sognebibl.,								
Saksøgning	Lærer Hans O. Andersen	943	1681	200	40	250	251	577
sklev Sogna Bibl.,								
Kalundborg	Lærer A. C. Andersen ...	1471	2567	600		205	135	594
ndbøl Sogna Folke-								
bogs., Vandel	Lærer J. Graustund	1031	2525	750		20	85	361
ndlev-Bjergager								
Komm.s Bibl., Boul-								
strup	Tøjnerm. Niels Nielsen ...	1287	2546	687		225	348	982
num-Malle Sogne-								
bibl., Ranum	Lærer H. C. Petersen ...	2105	6398	200		775	570	1201
rnebjerg Bibl.,								
Holmatrup	Lærer Rosenlund	533	2718	250		25	505	608
unkede Folkebibl.,								
Arden	Lærer H. C. Jacobi Sø-							
	ronsen	827	3367	500		135	528	907
msted Sognebibl. ...	Lærer H. P. Johansen ...	1419	3727	400		60	313	592
dsted Sogna Bibl.,								
Mors	Enel. J. Molbæk	520	3363	392		80	1063	755
erlev selvej. Bibl.,								
Hedehusene	Lærer E. Nørregaard	1672	1747	350	100		276	546
eralen Sogna Bogs.,								
Ruds-Vedby	Lærer C. R. Hansen	1219	1083	265		30	40	210
efvindinge Sogne-								
bogs.	Bibl. Frk. Jensigne Larsen	2044	3513	300			147	546
sjaby Sogna Bibl. ...	Førstel. A. Nielsen	627	1410	220			78	227
svninge Sognebibl. ...	Lærer J. E. Larsen	1236	2160	100	50	30	121	234
lmød Sognebibl.,								
Tørned	Lærer H. Mogensen	576	841	75			189	205
inge og Omegns Fol-								
kebogs., Ringe	Fru D. Birkelund	6538	18254	2685		915	847	2701
ingnive Sognebibl.,								
Filskov	Bibl. Kr. Johs Kristen-	1406	4237	500			650	897
	sen							
inkenæs Sogna Bibl.	fhv. Stationsforst. E. Erik-	3065	4170	450	251	325	384	1099
	sen							
ise Sognebogs., Dun-								
kær	Lærer And. Kristensen ...	2392	7939	870		75	250	877
ise Sogna Bibl., Røde								
Kro	Bibl. Fru C. M. Jensen...	2998	8180	350	381	400		882
ognebibl., Rislev pr.								
Næstved	Lærer F. Hansen	656	847	235	30	50	12	278
oager Sognebibl.	Lærer T. K. Thomsen ...	887	2732	325			107	242
ndskov-Eskerved Bogs.,								
Løgten	Førstel. H. Børresen Hansen	2169	3406	339	100		290	549
oerlev Folkebibl.,								
Blanke	Førstel. K. Kollerup	3150	3105	338	15	50	207	552
old Sognebibl., Arden	Førstel. Vald. E. Jensen...	827	1178	100		35	282	325
olfatede Bibl., Lange-								
skov		945	2441	300		355	315	745
omdrup-Klarup Bibl.,								
Klarup	Lærer K. Stenstrup	673	3242	400	67		350	585
strup-Glim Bibl.,								
Ruskilde	Lærer Viggo Nielsen	596	696	515		250	218	766
oslev Folkebogs.,	Lærer P. Larsen	1981	3781	404	50	50	234	575
ostrup Sogna Bibl.,								
Arden	Mejerist Andreas Jensen...	385	334	250		75	389	556
ud Bibl., Hadsten ...	Lærer M. Andersen	618	1287	80			101	141
udbøl Bibl., Højer ...	Frk. Vallborg Bcesen ...	1048	740			150	150	234
uds-Vedby Sognebogs.	Lærinde Karen Jacobsen	2411	7062	150		230	23	269
ibl. f. Ry og Omegn	Lærer Aage Rasmussen ...	2296	3725	1000	274	600		1049
ybjerg Sogna Bogs.,								
Roslev	Lærer K. Krabbe Nieslen.	884	1028	195	25		123	267
yde Folkebogs., Vin-								
derup		930	1445	100		110	688	447
ye Sogna Folkebibl.,								
Ry St.	Lærer Harald Nielsen ...	1823	4614	400	208	475	443	1084
ye-Sonnerup Sogne-								
bibl., Kirkehyllinge.	Fru Christine Sanderhage.	1040	2962	700		360	322	1077

	Bibliotekar	Bind	Udl.	KT.	AT.	Lok.	FT.	S
<i>Rynkeby Sogns Bibli-</i> <i>foren., Rynkeby ...</i>	Lærer Arthur Sørensen...	1794	4324	380	30		318	5.
<i>Folkebibl Ryomgaard.</i>	Læror Erik H. Jørgensen	682	2473	200		500	521	90
<i>Ryslinge Sogns Læse-</i> <i>foren., Ryslinge ...</i>	Rentier H. Andersen ...	3040	5590	600		1000	801	150
<i>Rør Sognebibl., Thisted</i>	Førstel. P. Thinggaard ...	733	428	400		45	100	
<i>Rø Bibl.,</i>	Lærer Aage Jensen	868	1616	500	342	160	525	110
<i>Rødding og Omegns</i> <i>Bibl., Rødding ...</i>	Komml. Chr. Winther ...	7945	21410	2455	901	1810	1582	430
<i>Rødding Folkebogs.,</i> <i>Spøttrup</i>	2412	7404	391	62	155	742	90
<i>Rødding Sognebogs.,</i> <i>Viborg</i>	Bibl. M. C. Kallestrup ...	446	1750	50			524	40
<i>Rødovre Komm.bibl.,</i> <i>Vanløse</i>	Bibl. Jul. P. Pedersen ...	12274	66422	30814		1680		1570
<i>Røgen Sogns Bibl.,</i> <i>Sporup</i>	Lærer H. Hansen	770	2255	200	73	180	177	40
<i>Rømø Sognebibl.</i>	Bibl. Alfr Schmidt	1030	1832	300		150	200	50
<i>Rønberg Læseforen....</i>	Førstel. H. H. Funch	620	2219	125			223	20
<i>Rønnebæk Sogns Bibl.,</i> <i>Næstved</i>	Lærer Sv R. Hansen.....	1067	2462	200	25	125	246	40
<i>Rønninge Sogns Læse-</i> <i>foren., Vanneekov... </i>	Førstel. H. Hemmingson...	995	1925	320	25	225	243	60
<i>Bibl. f. Rørbæk og Om-</i> <i>egn</i>	Lærer A. Madsen	763	2530	300	25		505	60
<i>Rørup Bibl., Aarup... </i>	Lærer N. L. Havndrup...	1377	1732	300			246	40
<i>Rørvig Sognebibl.</i>	Bibl. Hans P. Nielsen ...	316	1197	503		100	153	50
<i>Rønnæs Sogns Bibl.,</i> <i>Ulstrup, Kalundborg</i>	Lær.inde Ingeborg Olsen	586	1887	575		265	260	60
<i>Sanby-Ridsørup Kom.s</i> <i>Folkebibl., Kr. Saa-</i> <i>by</i>	Lærer C. I. Hjorth.....	1236	3697	500		210	230	70
<i>Sabro-Faarup Bibl.,</i> <i>Mnndelstrup</i>	Lærer Tage Nielsen	618	3063	525		80	48	50
<i>Salby-Taarup Bogs.,</i> <i>Mesinge St.</i>	Lærer Peter R. Olsen ...	1577	1582	100		150	142	30
<i>Sall Folkebogs.</i>	Lærer Olav Jensen.....	1135	4464	125	25		260	30
<i>Salling Sogns Folke-</i> <i>bibl., Læstør.....</i>	Førstel. S. P. Henriksen.	2601	4808	307	34	50	550	60
<i>Samsø Bibl., Tran-</i> <i>bjerg</i>	Bibl. Fru Bruntze	6394	18291	2120	1000		3211	490
<i>Sandager Bibl., Assens</i>	Lærer H. Bruntze	461	1245	220		300	242	50
<i>Sandby Folkebogs.</i>	Lær inde Ellen Kirkegaard	1151	4298	625			854	110
<i>Sandholt-Lymdelse Sog-</i> <i>nebogs., Højrup....</i>	Lærer N. K. Poulsen ...	1338	1764	125		110	206	34
<i>Sarvild Sogns Bibl.,</i> <i>Odder</i>	Førstel. Arne-Pedersen ...	2151	3670	403		148	336	60
<i>Sebber Bibl., Sebbe-</i> <i>sund</i>	Lær inde Frk. Krista Sven-							
	nevig	353	1484	150			450	40
<i>Seden Sognebogs</i>	Bibl. M. Fr. Hansen	675	3510	240	50	20	138	34
<i>Sejersø Bibl.</i>	Bibl. Emilie Nielsen	598	1747	302		180	150	40
<i>Sejstoft Folkebogs. ...</i>	Lærer Høyer-Petersen ...	1562	2227	125	35	150	24	20
<i>Selde Folkebogs., Kos-</i> <i>lev</i>	Lærer Harald Petersen ...	1116	1128	300		100	359	40
<i>Sem Sognebogs., Havn-</i> <i>dal</i>	Lærer M. M. Bach	856	1801	100	50		35	14
<i>Seem Sognebibl., Ribe</i>	Førstel. E. Winther Jensen	446	2206	760	115		64	70
<i>Sengeløse Komm.bibl.,</i> <i>Taastrup</i>	Fru Nina Kjær	736	2573	1000				70
<i>Serritslev Sognebibl.,</i> <i>Brønderslev</i>	Lær.inde Frk. Sondrup...	759	2336	400	51		500	74
<i>Serup Sogns Bogs.,</i> <i>Lemming</i>	Laura Mikkelsen	368	1428	225			159	20
<i>Sevel Vestersogns</i> <i>Bogs., Vinderup ...</i>	Fru M. Hedegaard	947	1921	60		175	172	31
<i>Simsted Sognebogs....</i>	Lærer L. Konnerup	1922	4239	360	55		373	50
<i>Simmerbølle Sognebogs.</i>	Lærer J. Rasmussen	2131	4958	350		250	804	100
<i>Sindal og Omegns Bibl.</i> <i>Sindal</i>	Bibl. Folmer Stevns	2885	7003	850	242		993	150
<i>Stånbjerg Sognebibl.,</i> <i>Vejle</i>	Førstel Hans P. Pedersen	852	2666	440		300	400	80

	Bibliotekar	Bind	Udl.	KT.	AT.	Lok.	FT.	ST.
elle-Skjærring Folke-								
bogs., Skovby, Østj..	Lærer J. Buttenschøn	2007	5217	400			350	498
ørslev Sognebibl. ...	Lærer Fr. Viikum	1795	8683	500		50	446	746
aarup Sognebibl. ...	Lærer Carl Gaarde	664	2761	700		300	65	830
ader Sogns Bogs.,								
Randers	Lærer O. Krag Rasmussen	760	1194	200	25		209	234
ads Sogns Bibl., Es-								
bjerg	Lærer Chr. Bruun	535	1086	150	105		160	218
amby Bibl.	Lærer H. Engholm	1297	3761	606	50	221		684
amstrup-Frydendal								
Sognebibl., Mørkøv.	1059	2250	1246		340	114	1056
annerup Sogns Bibl.,								
Gern St.	Lærer A. K. Jensen	555	910	160	51	115	91	325
teby Bibl., Otterup...	Bibl. Laurits Edv. Ras-							
	mussen	577	2478	450			200	452
tejby-Lisbjerg Bibl.,								
Aarhus	Bibl. Mads Rahbek.....	906	3903	466		540	100	861
tellebjerg Sognebibl.	Førstel. C. S. Christensen	1531	4917	600		200	319	856
tellerup Sogns Folke-								
og Børnebibl., Hobro	Bibl. N. Kjærsgaard	1676	1011	100	50	35	46	172
tellerup Sognebibl.,								
Ullerslev	Lærer S. M. Sørensen ...	1350	3999	150		75	231	355
telund-Veddum Sog-								
nebibl., Veddum ...	Førstel. J. P. Pedersen ...	2178	7182	300			1107	1097
tern Bibl.	Førstel. L. Pedersen	8523	34678	1540	800	2300	2816	5178
tibinge Sogns Bibl.,								
Præstø	Lærer Ipsen	1701	2656	375	25		235	492
tibby Sogns Bibl. ...	Førstel. J. Noer	3793	8546	1055		490	789	1404
tinholme Sogns Bibl.,								
Skovby	Lærer H. E. Plesner	1366	2853	250	30	100	150	398
kjold Sognebogs.,								
Horsens	Lærer Knud Jørgensen ...	691	1760	150		190	150	382
kjød Sognebibl.,								
Hammel	685	1246	200			231	321
kodborg Sognebibl. ...	Lærer J. C. V. Tauman...	2843	5018	240	241	315	362	903
korup-Tvithum Bibl.,								
Faarvang	Førstel. Th. Horshund-Olsen	550	3274	600	148	80	881	1315
kovby Sogns Bibl.,								
Kassemose	Lærer Andersen	793	3129	250		120	970	1029
kovby Bibl., Østjyll...	Lærer Kr. Bisgaard Kri-							
	stensen	609	1144	200			104	205
koven Folkebogs., Jæ-								
gerspris	1692	2193	290			156	315
konlund Bthl., Mølby.	Lærer Vilh. Sørensen.....	1798	6080	250	117		620	546
krydstrup Sognebibl.,								
Vojens	Førstel. H. Iversen	772	377	142	117	275		388
krahelev Sognebogs....	Lærer H. Mortensen	1948	4650	470		35		393
kuldelev-Selsø Folke-								
bogs., Krogstrup ...	Lærer L. Brandt Nielson.	1816	2791	400		50	470	717
kjødshjerg-Orte Kom.s								
Bibl., Aarup	Bestyrer Martin Hansen...	1499	4074	600		200	380	895
kærhæk Bthl.	Frk. Meta Oksen	2475	6226	500		420	501	1108
kærring Folke- og Bør-								
nebibl., Hjortshøj ...	Lærer J. Schjødtt-Nielsen..	857	1913	270			106	236
kærlund Bibl., Brande								
.....	Førstel. S. Nielsen	413	1168	300		20	167	358
kærringe Sogns Læse-								
foren., Skævines ...	Førstel. G. Kjær	1337	2200	300		50		187
kødstrup Sognebibl....	Førstel. S. A. Andersen...	3194	10431	512	100	325	1146	1584
kærring Folkebibl. ...	Komml. A. L. Skjærhæk...	1330	3540	500	150	500	808	1402
kærringe Folkebogs.,								
Flakkebjerg	Lærer Fr. Larsen	699	903	200	37		115	274
kærring Sognebogs.,								
Mørke	Lærer L. Jørgensen	886	1882	50	20	30	245	249
lagstunde-Garløse								
Komm.s Bibl., Maa-								
løvs	pens Lærer Holm	1752	3976	732		650	432	1357
langerup Bibl.	Førstel. S. Jørgensen	1889	7397	1800		532	1070	2653
lemminge-Fjelde Bibl.,								
Saksåbing	Lærer N. Matthiassen ...	469	1199	641	40	150	646	1131.
midtstrup Sognebibl.,								
Fredericia	Bibl. Niels Kjær	895	5623	440		60	700	889

	Bibliotekar	Bind	Udl.	KT.	AT.	Lok.	FT.	S
<i>Smollerup Sogns Bibl., Stoholm</i>	Lærer Rasmussen	432	1107	120		100		1
<i>Snedsted Sognebogs...</i>	Bibl. Agnes Stensgaard...	1417	5183	700			730	9
<i>Snesere Sognebibl., Tapperøge</i>	Lærer Harry Andersen ...	580	3582	2000		415		17
<i>Sneslev Bibl.</i>	Lærer Hans Chr. Hansen	183	772	400	125	40		31
<i>Sneavn Sognebibl. pr. Tjæreborg</i>	Lærer H. Graver Hansen	290	938	140	38	250	270	5
<i>Snoldelev Bibl., Gadstrup</i>	Lærer Hugo Kristensen...	567	1942	860		160		7
<i>Snostrup Sogns Folkeboeg, Oppe Sundby.</i>	Lærer Vald. A. Hansen ...	839	2133	125			160	20
<i>Solbjerg-Korup Folkebibl., Solbjerg St., Østj.</i>	Bibl. A. Søndergaard Jensen	416	2048	300		120	375	40
<i>Solbjerg-Sundby Komm. Folkebibl., Sundby Mors</i>	Bibl. Chr. Mejlgaard	1078	3934	350	50	150	550	81
<i>Sommersted Sognebibl.</i>	Lær. inde Frk. Fink	1106	4251	540	231	280	310	94
<i>Sorring Folkebibl., Toustrup</i>	Lærer E. Dige	1652	4508	400	80		416	69
<i>Spandet Sogns Bibl., Arnum</i>	Lærer M. Knudsen	848	1490	150		300	145	40
<i>Sporup Sogns Bibl.</i>		1621	2336	150	166	40	210	38
<i>Spørring og Omegns Bibl., Aarhus</i>	Bibl. E. Thisted	1234	3248	238		350	232	63
<i>Stadl Sognebibl., Tim</i>	Bibl. Jens Skov	873	2388	300		110	279	52
<i>Starup Bibl., Tofterup</i>	Førstel. N. H. Nielsen ...	2127	4002	250	111	220	302	68
<i>Stavning Bibl., Skern..</i>	pens Landpost P. Clausen Nielsen	1005	2303	60		220	292	44
<i>Stenderup Bibl., Krogager</i>	Frk. Petra Paulsen.....	680	2236	250	117		171	29
<i>Stentille Sognebogs...</i>	Skolebest. N. Thyge	582	2053	500		230	200	64
<i>Stenløse Bibl., pr. Sct. Clemens</i>	Lærer C. Bruntse	387	1289	225		140	473	65
<i>Stenløse-Vikø Bibl., Stenløse</i>	Førstel. K. Viikum	1628	3202	500		325	276	66
<i>Stenstrup Sognebogs...</i>	Bibl. Fru G. Østerby	2430	6395	600			200	46
<i>Stenved Bibl.</i>	Lærer V. Henriksen	804	2079	1305			25	103
<i>Stigs-Ljærgby Folkeboeg., Mørkøv</i>	Lærer Troels Bavngaard Nielsen	1091	1809	300		100	157	27
<i>Stillinge Sogns Folkebibl., Slagelse</i>		3975	4467	525	137		256	70
<i>Stjær Sogns Børne- og Folkebibl., Harlev</i> ...	Lærer L. R. Larsen	783	1953	232			195	27
<i>Stokkemarke Bibl.</i>	Lærer O. Volsing	1559	5442	600	40	475	290	101
<i>St. Arden Sogns Bibl., Arden</i>	Førstel. Erik Jakobsen ...	1892	5416	355	40	235	937	112
<i>St. Dalby Skoles Bogs., Hedensted</i>	Lærer N. R. Hansen	1478	2361	175		100	353	48
<i>St. Magleby Komm. bibl.</i>	Førstel. Vilh. Lund.....	1525	2446	500		150		50
<i>St. Taastrup Sogns Bibl., St. Merløse...</i>	Førstel. K. V. G. Kristjansen	2514	8489	780		230	790	97
<i>Storring-Øver Bibl., Lillering</i>	Lærer S. Kaae	1135	2454	247		150	231	41
<i>Storvoerde Bibl.</i>	Førstel. A. C. Mouritzen...	960	2653	500		25	600	87
<i>Stouby Sognebibl.</i>	Fru Ragna Christiansen...	1222	8435	650			409	80
<i>Strandby Sogns Folkebibl., Farsø</i>	Førstel. S. C. Sigvardsen...	1366	4454	260		160	48	36
<i>Strid-Vejby Folkebibl., Strid</i>	Lærer H. Jørgensen	1033	7749	724		150	749	103
<i>Strøng Sognebogs.</i>	Lærer I. Nielsen	1402	1417	110		150	287	32
<i>Strø Sognebibl., Frederikssund</i>	Førstel. P. Andersen	2151	2072	300			140	33
<i>Strøby Sognebibl., Strøby Egede pr. Strøby</i>	Førstel. P. Andersen	522	2307	1000		200	650	138
<i>Stubberup Sognebogs., Martofte</i>	Lærer Verner Fischer.....	1803	2476	300	30	375	134	65

	Bibliotekar	Bind	Udl	KT.	AT.	Lok.	FT.	ST.
Lørring Bibl.	Førstel Alfr. Alstrup ...	3158	9834	1100	150	400	1250	1326
Lørring Folkebibl., Randers	Fru Lærer Jensen.....	837	3097	75		30	304	300
uldrup Folkebibl., Støvring	Lærer Steen	1213	4833	150			525	497
ulsted-Ajstrup Folke- bogs., Sulsted	Lærer S. P. Madsen	2084	2716	350	75		58	377
ibl.foren. f. Svallerup Sogn, St Fuglede...	Lærer Gunner Hansen ...	1011	1789	310			58	251
vanninge Komm.bibl., Millinge	Gunnar Lundsgaard	1949	7338	1200			60	982
venstrup Sognebibl., Svenstrup Als	Førstel. Th. Jensen.....	2193	2016	125	158		93	280
venstrup Bibl., Sven- strup J.	Førstel. An. Nielsen	885	2945	432			221	464
vindinge Sognebogs., Svindinge F.	Førstel. J. Deibjerg	1472	2391	190		260	248	433
vinnings Sogns Folke- bogs.	Førstel. Viggo Ougaard ...	2121	3880	450		300	235	768
vostrup Sognebibl., Grauhalle	Lærer Ingvard Pedersen..	440	2642	250		20	660	725
vu Sogns Bibl., Viby Sj.	Lærer H. Strandgaard Pe- tersen	1240	4795	600	100	330	170	688
zby-Gjerstøj Bibl., Kirkehyllinge	Lærer Poul Fog	701	1055	620		190	34	658
zby-Hallenslev Folke- bogs., Høng	Lærer J. Mogensen Jensen	881	555	200		50		156
zrslev Sognebibl., Jul- lerup	Lærinde Fr. Anna Hansen.	945	4774	365		105	375	659
zborg-Gilleleje Folke- bibl., Gilleleje	Bibl. Fr. Asta Graversgaard	4781	11243	1000		800	231	1579
zby Sognebibl., Flem- løse	Bibl. S. K. Lund	416	1712	150			224	236
zby Sogns Bogs., Hammel	Lærer N. Ladefoged	1263	2885	450	86	350	207	796
zby Bogs., Hornsløt. zby Sognebogs., Ærø- skøbing	Lærer N. M. Gade	621	1050	200		85	100	218
Lærer P. Lauritzen	2290	4847	400		210	428	793	
zdring Sognebibl., Dalbyover	Fru M. Madsen	458	1394	250		150	125	643
zften Sognebibl., Hin- nerup	Lærer E. Outze	613	2053	232		20	153	315
zlerød Komm.bibl., Holte	Bibl. Erling Hoffmeyer ...	21925	66707	61827				21913
zsted Sognebibl., Glamsbjerg	Lærer Einar L. Meld- gaard	385	1840	200		40	416	441
zandsognenes Folke- bibl. i Søllested ...	Førstel. S. Christensen ...	1233	3753	445	40	250	450	865
zllinge-Hellerup Sog- nebogs., Pederstrup..	Lærer A. Mikkelson	2193	3928	370		150	301	596
zr. Rrøby Sognebogs., Brødværk	Førstel. A. Bertelsen	2357	11741	587		300	125	790
zognebibl. f. Rønder- bæk og Rejstrup, Sønderbæk	Lærer A. H. Andersen ...	520	1759	60	5	20	371	235
zr. Pelding Sogns Løseforen.	Bibl. P. Bjelskov	665	1928	250			202	297
znderho Sognebibl., Fana	Frk. Ida Nielsen	684	1973	300	47	150	378	565
znderholm-Frejlev Bibl., St. Restrup, Sønderholm	Højskolel. Kr. Kolding ...	948	2771	500			831	952
zr. Højrup Sogne- bogs., Pederstrup St.	Fru Lærer A. Pedersen ...	1636	4108	150		25	378	431
zr. Jernløse Sogns Bibl.-foren., Knab- strup	1385	1700	399			98	378
zr. Lem Sogne- og Børnebogs., Lem St.	Lærer Th. Uhre	2075	5099	200			747	738

	Bibliotekar	Bind	Udl	KT.	AT.	Lok.	FT.	S
<i>Sdr. Næraa Sognebibl., Aarslev</i>	Lærer Hans Aa. Hansen..	915	3312	130	75	325	437	87
<i>Sdr. Omme Sognebibl.</i>	Lærer G. Frandsen	1484	6727	450		285	623	100
<i>Søndersø Sognebogs., Odense</i>	Bibl. E. W. Bundsgaard...	1144	5061	340	50	260	293	71
<i>Sdr. Tranders Sognebibl., Gistrup</i>	Lærer Jens Chr. Sprensen	1284	3174	300	50		401	51
<i>Sønderup Sognebibl., Støvring</i>	Lærer Edv. Svenningsen..	466	2474	150			789	51
<i>Sønderup-Nordrup Bogs., Munkebjergby</i>	1958	1837	300	50		253	40
<i>Sdr. Ysøing-Værlands-gaard Sognebibl., Skanderborg</i>	Lær.inde Frk B. Kleis ...	811	3076	500	222	60	548	101
<i>Søstrup Sognebogs., Holhæk</i>	Lærer P. Pedersen	972	1237	285			238	31
<i>Taastrup Bibl., Skanderborg</i>	Lærer K. Joh. Dall	528	524	100	44	200	208	41
<i>Taastrup Sogns Læseforen., Korsør</i>	Lærer A. M. Rasmussen...	1562	3244	350	110		256	51
<i>Taarby Komm.bibl., Kastrup</i>	Bibl. J. Thastum	8841	51235	10731		5000		1109
<i>Taars Sognebibl.</i>	Lær.inde Fru Oda Jensen	2691	8722	600	421		599	120
<i>Taars Komm.s Folkebibl., Sakskøbing</i> ...	Førstel. P. Jakobsen	1542	1539	800	40	450	250	100
<i>Taarup Sognebibl., Frørup</i>	Lærer P. F. Nielsen	762	2998	300		50	291	44
<i>Taastrup Bibl., Svendborg</i>	Lær.inde Fr Anne Simonsen	9146	25194	1598		1384	2238	384
<i>Taastrup Bibl.</i>	Bibl. Ernst Møllerup	10449	19820	6644		1360	437	608
<i>Tanderup Sogns Bibl., Gelsted, F.</i>	Lær.inde Fru Karen Bang	319	1149	350		200	326	61
<i>Tandløst Sognebibl., O. Tandløst, Als</i> ...	Lærer Nielsen	2439	3050	200	172	30	262	51
<i>Tarm Bibl.</i>	Bibl. Gerhard Andersen...	2646	8012	750	380	450	751	181
<i>Tem Sognebibl.</i>	Bibl. Ellen Margrethe Pedersen	1100	4627	441	200	250	836	114
<i>Terlev Folkebibl. pr. Haslev</i>	Førstel. Sv. Magnussen ...	2468	5805	500	70		543	80
<i>Testrup Sognebibl., Aalestrup</i>	Lærer Johs Beck Carlsen.	789	1613	130	15	120	200	34
<i>Thorup og Omegns Bibl., Dronninglund.</i>	Lærer P. C. Jensen	760	1997	500	120	300	482	109
<i>Tikøb Komm. bibl., Snekkersten</i>	Lærer E. Mortensen	7859	25494	7431		1250		677
<i>Tillitse Skoleforens Sognebibl., Danne-mærre</i>	Lærer H. E. Rasmussen...	2262	2081	260	100	300	91	58
<i>Tilst Sogns Bibl., Mundelstrup</i>	Lær.inde Fru Anna Meier	1046	3512	491			200	46
<i>Tin Sognebibl.</i>	Lærer L. Gjaldbæk	1457	4738	250			554	62
<i>Timring Sogns Bogs., Vildbjerg</i>	Bibl. M. Nørgaard	622	1373	200			216	32
<i>Tinglev Sogns Bibl. foren., Tinglev</i>	Fru Lærer Jensen	4521	10768	950		1600	1902	347
<i>Tirstlund Sognebibl., Bevtøft</i>	332	966	98	78			11
<i>Tirated-Skørringe-Vejleby Sognebibl., Vest. Tirated</i>	Sognepræst P. Spøgaard Hansen	4002	4749	650	120	500	424	127
<i>Tirstrup-Fuglelev Sognebibl., Tirstrup</i> ...	Lærer O. J. Pedersen ...	832	3782	250	50	150	476	69
<i>Tise Folkebibl., Jersbjerg</i>	Førstel. M. C. Fredgaard	2049	4386	400	50	325	400	77
<i>Tise Sogns Bibl., Man-na</i>	Førstel. Svend Hillgaard...	1444	4718	250	66	150	305	60
<i>Tilst Sogns Bibl., Hørning</i>	Lærer Giver Andersen ...	1384	5516	260		25	430	55
<i>Tistrup Sogns Bibl.</i> ...	Bibl. Frk Maren Nielsen.	2337	8387	500	192	300	1305	111

	Bibliotekar	Bind	Udl	KT.	AT.	Lok.	FT.	ST.
jærborg Bibl.	Lærer A. Bruun	1378	1835	200	121	30	245	414
jæreyby Sognebibl., Harløse	Lærer K. Rasmussen	1390	5504	400		600	396	964
jæreyby Sogna Brugs- forens Folkebogs....	Lærer P. J. Poulsen	1620	2075	300		5	290	464
jørring Sognebibl. pr. Herning	Frk. Jenny Jensen	443	1295	300			889	449
oflund Sognebibl.	Lærer Gotfred Petersen...	3556	5698	730	368	275	725	1590
okaværd Sognebibl., Hobne-Ølstrup	Lærer K. Hansen	1151	2377	150			199	265
Øst. f. Tolstrup Sogn og Omegn, Gjedved, Horsens	Semnl. E. Høegh Nielsen	2420	2917	350	95	600	1081	1287
ommerup Skoledistr.s Bibl., Knarrehoj ...	Førstel P. Godske	1867	6450	400		335	746	1009
ommerup St. Bibl....	Bogbinder L. P. Larsen...	2041	9073	350	25	30	778	922
oreby Sognebibl., Flintinge	Førstel E. Duellund Søren- sen	1481	5606	650	40	250	314	865
orkildstrup Lællebrøn- de Sognebibl., Stub- bekøbing	Lærer P. Jensen	573	384	150		50		156
orning Sognebibl., Kjellerup	Bibl. Fru Anna Frederik- sen	1271	4809	680		245	1020	1423
orrid Sogna Læse- foren., Odder	stud. jur. E. Sparre-Pe- tersen	1123	1277	341		165		394
oraager Folkebogs. ...	Lærer H. Laursen	1949	3798	200	100	140	368	588
orahøj Bibl.	Lærer J. Mejlkjær	1495	2878	400	83	25	253	538
orsalunde-Ishøj Folke- bibl., Taastrup	Lær. inde Fr. M. Larson...	2085	3667	488	25	300		588
orsted Sognebibl., Thisted	Lærer Thorstein Balle ...	893	2142	50		140	100	226
orsted Sognebibl., Tim	Pastor Knud Beck	566	507	50		80	200	257
orstrup Sogns Bibl., Sig	Bibl. Frk. S. A. Høgsbro Østergaard	1153	2128	585	91		340	661
orup-Sdr. Vinge-Røn- ge Folkebogs., Øl- strup	Lærer Pedersen	2707	5585	610	55	75	380	744
oustrup Marks Folke- bogs., Tovstrup	Lærer Sv. Høyer-Svendsen	854	909	100	20	20	167	192
'rabjerg Folkebogs., Hølstebro	Lærer H. C. Hansen	2881	4385	160		30	368	327
'ranbjerg Sogns Bibl., Tranbjerg J.	Lærer J. Kristensen	718	2811	900			273	881
'randrup Sognebibl., Eraskøbing	Lærer P. Jørgensen	1762	3166	285		50	300	436
'ranekær Sogns Bogs. rige-Ølsted Sognebibl., Aarhus	Førstel K. Mogensen.....	2729	2845	200			357	366
'roldhede Btbl.	Lærer A. Jensby	878	2240	550		75	132	556
'rustrup Folkebibl. ...	Bibl. E. Stensgaard Gade Førstel H. Korsholm Lau- ridsen	446	2833	188	100	120	370	408
		1324	9419	600			1152	1357
'ryggelev-Fodsalte Sognebogs., Trygge- lev	Lærer N. Ermose	1800	3683	730		30		413
'ullebølle Sognebogs... 'une Btbl., Roskilde...	Rentise Margrethe Jensen	1485	6590	250		135	213	462
'unø Bibl.	Førstel Fr. Nøhr	588	1810	1000		195		893
'urup Sognebibl.	Lærer Werner Jensen	599	1025	425		100		331
'urs Sognebibl.	Lærer Frode Lund	1384	4695	250		100	803	851
	Bibl. A. Halkjær Rasmus- sen	563	2546	750		250		780
'ved Sogns Folkebogs., Knebel	Lærer Chr. Johannsen ...	2194	4437	500	100		309	681
'ved Sognebogs., Svendborg	Frk. Marie Frederiksen ...	851	3535	300			251	392
'ved Sogns Folkebogs., Thisted	Lærer E. Svenstrup	1227	460	50	10		91	117

	Bibliotekar	Bind	Udl	KT.	AT.	Lok.	FT.	8°
<i>Tvede Sognebibl., Ran-</i> <i>ders</i>	Lær. inde Elæe Poulsen ...	239	1199	100			206	23
<i>Tversted Sognebibl.,</i> <i>Sindal</i>	Lær. inde Fr. M. Veien ...	1396	4208	500	122		670	100
<i>Tvis Sognebogs.</i>	Fru Nielsen	1184	3482	600				27
<i>Tybjerg Sogns Læse-</i> <i>foren., Herlufmagle..</i>	Lærer Gudmund Olsen ...	1511	2362	300		250	199	58
<i>Tyrsøed Sognebibl. ...</i>	Bibl. M. Asmussen Jæger	2349	7701	500		395	758	122
<i>Tyrsøed Bibl., Horsens</i>	Førstel. Th. Agger	1763	4018	600		300	286	79
<i>Tystrup-Haldorvillu</i> <i>Bibl., Fuglebjerg ...</i>	Mejeribest. Henry Peter- sen	958	1907	500		60	214	60
<i>Tyvelse Folkebogs.,</i> <i>Vrangstrup</i>	Førstel. J. Ingemann Pe- tersen	1569	2147	275	37		330	41
<i>Tæbring-Rakkerby Sog-</i> <i>nebibl., Tæbring, Ny-</i> <i>købing Mors</i>	Frk. Anna Pedersen ...	205	1218	174		15	536	56
<i>Tødsø Sognebogs., Ny-</i> <i>købing M.</i>	Førstel. C. E. Thomsen...	611	1987	412		20	168	13
<i>Tølløse Folkebogs.</i>	Lær. inde Frk. I. Qvist Jensen	3192	7905	1370		300	560	156
<i>Tømmerup Sogns Bibl.,</i> <i>Kalundborg</i>	Bibl. Friskolel. D. Sneftrup,	2374	2523	325		580	400	98
<i>Tøndering Sognebibl.,</i> <i>Durup</i>	Bibl. J. C. Krogh	1197	2981	140	25	200	370	55
<i>Tørring Folkebibl.</i>	Fru M. Duedahl Baltzer- sen	2419	11914	1500	195	950	549	247
<i>Tørring Udlaanbogs.,</i> <i>Ø. Tårselev</i>	Lærer Aug. Nielsen	697	2710	100			215	20
<i>Ubberud Sognebibl.,</i> <i>Holmatrup</i>	Lærer Hansen	682	3580	400	50	20	280	58
<i>Udby Sogns Bibl.,</i> <i>Tårselev Sj.</i>	G. S. Andreasen	1014	3755	860			431	91
<i>Udby Sognebibl., Hol-</i> <i>bæk</i>	Lærer A. E. Høy	1397	4108	420			426	65
<i>Udby Sogns Bibl.,</i> <i>Lundby</i>	Lærer Joh. Nielsen	1182	2335	400				31
<i>Udby Sognebogs., Nr.</i> <i>Aaby</i>	Lærer L. Jakobsen	906	3936	200		200	127	36
<i>Uge Sogns Bibl., Ting-</i> <i>lev</i>	Førstel. Kr. N. Kjær	1234	1575	150	110		150	31
<i>Ugerløse Sognebibl. ...</i>	Lær. inde J. Nielsen	1626	2593	480		250	139	67
<i>Uggeralev-Nr. Højrup</i> <i>Bibl., Skamby</i>	Lærer Jørgensen	1825	2848	200	50		349	45
<i>Ulbylle Sognebogs.</i>	Lærer Chr. Winther	1433	3859	477		30	336	60
<i>Folkebibl. f. Uldum og</i> <i>Omegn, Uldum</i>	Lærer Maarsø	1489	3150	500		260	598	90
<i>Ulfborg Bibl.</i>	2473	2118	250	100	30	743	87
<i>Ulfborg Folkebogs. ...</i>	Førstel. F. Martiny	2235	1249	200		380	447	76
<i>Ulkebjel Sognebogs.,</i> <i>Spynderborg</i>	Lærer E. Nielsen	1926	4431	500	112	25	296	96
<i>Ullerslev Sognebibl. ...</i>	Lærer C. Thygesen	1517	3566	490		300	315	82
<i>Ullersup Sognebibl.,</i> <i>Avnbyl</i>	Lærer J. M. Holdt	1188	2461	360	286			50
<i>Ullits St. og Omegns</i> <i>Bibl., Ullits</i>	Inspektør H. Terkildsen...	1445	4428	300		300	285	69
<i>Usted Sognebogs.</i>	Lærer L. Pihl	2580	3644	240	20	325	296	74
<i>Ulstrup Sogns Folke-</i> <i>bibl., Hornum</i>	Lærer Alb. Klingbech-Chri- stensen	1223	4417	500			199	23
<i>Ulstrup Skoledistr.s</i> <i>Bibl., Ulstrup St. ...</i>	Bibl. Lærer Th. Laigaard	726	8449	110		60	253	32
<i>Ulstrup-Stenvad Sogne-</i> <i>bibl., Stenvad</i>	Lærer P. Pedersen	959	2880	135			785	55
<i>Understed-Karup Bibl.</i> <i>pr. Søbby</i>	Lærer Jens Buje	791	2128	400	42		1195	90
<i>Unigss-Søndersted Km-</i> <i>bibl., Søndersted pr.</i> <i>Tølløse</i>	Lærer C. Helmer Sørensen	1001	5879	580		75	3000	212
<i>Urlev-Stønderup Sog-</i> <i>nebogs., Braaskov...</i>	Bibl. A. M. Sørensen	1272	2958	450			272	48

	Bibliotekar	Bind	Udl.	KT.	AT.	Lok.	FT.	ST.
<i>'th Sognebibl., Horsens</i>	Bibl. Lærer J. Jensen ...	1296	1987	150		20	209	251
<i>'tterslev Sognebibl., Kastager</i>	Lærinde Mathilde Melgaard	1484	2321	295	40	150	85	425
<i>'aalse Sognebibl., Nr. Alslev</i>	Førstel. Chr. Rubæk	1703	3264	287	40	130	380	484
<i>'adum Sognebogs.</i>	Sognepræst N. Møller ...	2946	3436	400	100		153	509
<i>'allekilde-Ilsrøve Folkebogs., Vallekilde</i> ...	Fru Højskolel. Killemoser...	1624	8748	949			456	763
<i>'alløby-Taarnby Sognebibl., Vallø St.</i>	Lærer H. Tyndeskov Pedersen	1081	766	300			100	312
<i>'antinge Sognebogs., Ringe</i>	Lærer Carlo E. Jensen ...	1178	1705	255		25	237	376
<i>'arnæs Sognebibl.</i> ...	Bibl. Frk. Anne Knudsen	1723	3308	125	113	150	161	400
<i>'ebbestrup Bibl., Dønsø</i>	Lærer S. P. Sørensen ...	1501	3289	350	100		339	609
<i>'edsted Sognebibl., Over-Jerstal</i>		2303	8814	478	321			623
<i>'estinge Sognebibl.</i>		1016	5153	400	50	70	464	767
<i>'ibl. f. Vegger og Omegn</i>	Lærer Johs Hansen	3107	4044	285		250	449	767
<i>'eggerby Sognebibl., Sløvring</i>	Lærer Knud Søgaard.....	1277	2389	250		450	414	868
<i>'eggerlev-Villersø Sognebibl., Grenaa</i>		736	1527	100		15	219	208
<i>'ejby-Tibirke Folkebogs., Tisvildeleje</i> ...	Lærer H. V. Hansen	2043	4258	560		400	229	927
<i>'ejen Bibl.</i>	Bibl. Hans Drewsen	16164	35911	7690	421	6810	1148	11427
<i>'ejerlev-Aidt-Thorsø Bibl., Thorsø</i>	Fru Lærer Madsen	864	4205	700			700	1092
<i>'ejerlev-Blidstrup Sognes Bibl., Vils</i>	Bibl. P. P. Krogsgaard ...	654	4110	440		50	1149	907
<i>'vejgaard Folkebibl., Aalborg</i>	Bibl. J. Tang-Kristensen.	11784	39832	19545		3637		6396
<i>'vejby Sognebibl., Fredericia</i>	Lærer Elias Hansen	272	1070	480		30	106	480
<i>'vejby Sognebogs., Risakov</i>	Lærer M. Olsen	5963	20796	5193		1600	561	4917
<i>'vejringe Folkebibl., Stubbekøbing</i>	Førstel. H. Fr. Olsen	857	653	100	40		125	198
<i>'vejrup Sogns Bibl.</i> ...	Lærinde Frk. K. Iversen	690	3163	300	104		539	477
<i>'vellev Sogns Folkebogs., Ulstrup</i>	Lærer H. Bisballe Jensen	799	3096	150			100	195
<i>'velling Sognebogs., Ringkøbing</i>	Bibl. H. Fensvig	536	1728	100			460	436
<i>'vemmelv Bibl., Forlev</i>	Førstel. Chr. Knudsen ...	827	1502	200	52	325	117	255
<i>'venge Sogns Bibl. pr. Skanderborg</i>	Lærer Jul Valbjørn	233	4082	339	113	100	568	873
<i>'venslev Sogns Bibl., Rude</i>	Lærer Nicolaisen.....	924	1349	75	50	140	156	305
<i>'verninge Sognebibl., Knarreborg</i>	Lærer Gordon Larsen ...	1528	5623	500	50		481	786
<i>'vesterland Sognebibl., Vesterland</i>	Lærer Karl Nielsen	466	1513	150		325	205	530
<i>'v. Aaby Folkebibl.</i> ...	Førstel. Oscar Nielsen.....	2098	3479	325		300	360	768
<i>'vesterborg Sognebibl.</i>	Lærer Ange Christensen...	1140	1408	350	40	50	306	581
<i>'v. Hornum Bibl., Aars</i>	Førstel. J. P. Søgaard ...	1010	4346	440			571	788
<i>'v. Hæsinge Sogns Bogs.</i>	Lærer Kr. Nielsen	1640	2259	200			245	331
<i>'vestermarie Sognebibl., Aarsballe</i>	Gartner Carl Nielsen	854	1339	300	256	300	230	847
<i>'v. Nebel Sognebogs., Esbjerg</i>	Lærer C. Lave.....	1294	2378	135	84		194	212
<i>'v. Nykirke Sogns Bibl. pr. Bramminge</i>	Førstel. J. P. Strandbæk.	545	2226	600	65	150	445	610
<i>'v. Skernings Sognebogs.</i>	Lærer Chr. Kjærgaard ...	1845	3184	415			372	595
<i>'v. Vedsted Sogns Bogs., Ribse</i>	Lærer V. Eskildsen	1352	2240	330	117			280

	Bibliotekar	Bind	Udl.	KT.	AT.	Lok.	FT.	S'
Vestervig-Agger Komm. Bibl., Vestervig	Bibl. Inger Riibner Lunds- ager	1863	7021	2000		272	370	191
V.-Ø. Hassing Folke- bogs., Gåndrup	Lærer G. Justesen	1840	7540	800	150		514	80
Vejteralev-Hjelm Sogne- bibl., Ringsted	Lærer Georg Kæstel	2170	2711	200	92	325	260	61
Viby Folkebibl.	Bibl. H. Olesen	6540	28004	4331		900	215	391
Viby Sognebogs., Me- singe	Lærer Carl Madsen	1407	2212	250	50	226	208	57
Vig Sognebogs.	Lærinde Frk. E. Gunder- sen	1278	6784	1188		42	903	166
Vigerslev Sognebibl., Farstrup	Lærer Hans Holten Hansen.	1095	4020	430		100	293	54
Vigerslev Folkebogs., Ringsted	Lærer Bruun Simonsen...	901	1941	200	25		127	27
Vildbjerg Sognebibl. ...	Lærer E. Christensen.....	2177	5240	375	150	250	275	89
Vile Folkebogs., Glyng- øre	Lærer C. O. Sørensen ...	434	860	80	20	20	130	19
Vilslev Sogns Bibl., Gredstedthø	Bibl. Simon Hjortlund ...	1245	5631	250	82	230	74	49
Visted-Vindblæs Sog- nebibl., Vindblæs ...	Lærer Anker Møller	1020	3174	350		30	750	98
Vilstrup Sognebibl., S. Vilstrup	Lærer Bjerregaard Søren- sen	1251	1452	229	180		135	42
Vind Sogns Bibl.	Fru Mariane Mortensen ...	361	762	100			291	25
Vindblæs Sogns Folke- bogs., Norup St. ...	Bibl. H. B. J. Konrad ...	2149	4979	300	100	100	115	47
Vindelev Sognebibl., Jellinge	Lærer G. Fredtaft Olesen.	630	2222	440		60	362	65
Vinderlev Sogns Bibl., Kjellerup	Lærer H. Petersen	388	4660	450	50		678	80
Vinderup og Omegns Folkebogs., Vinderup	Lærer Steen Andersen ...	4334	17189	1500	500	337	1375	255
Vinding Sogns Bogs., Sørvad	Jens Peder Pedersen	827	3150	200		130	300	49
Bibl. f. Vinding-Bry- rup-Vrads, Bryrup..	Lærer Aage Markussen...	2461	8474	350	175	470	1107	143
Vindinge Kommune- bibl. pr. Hedehusene	Førstel. H. Fr. Nielsen ...	250	744	573		115		
Vindinge Sogns Bibl., Lamdrup	1444	5467	500			21	40
Vindum Sogns Folke- bogs., Rødkærsbro...	Lærinde Fru Brigated ...	3447	8245	600	50		573	95
Vinkel Komm.bibl., Vi- borg	Lærinde Fr. Math. Hansen	2383	4820	970	100	328		85
Vjerring Sogns Bibl., Uggelhusø	Lærer V. Henneberg ...	662	2308	300			291	45
Viborg Folkebibl. ...	Lærer E. Jacobsen	560	1275	300			472	59
Viby-Hellborg Sogne- bibl., Hurup, Thy...	Bibl. N. L. Haarhøj	654	3782	400		60	976	112
Viskinge-Aunæs Folke- bibl., Svebølle	Lærer J. H. Jensen	1082	2946	400		190	224	63
Vlasebjerg Sogns Bibl. Brød	Lærer Nielsen	880	4076	350			424	60
Vlissing Bibl., Ler- bjerg	Lærer N. Skytte Erichsen.	617	2018	250	35	30	333	50
Vialoft Sognebibl., Knebel	Lærer H. Maj	769	3174	450	100		154	49
Vium Sogns Bibl., Hvam pr. Kjellerup	Lærer L. Krogh Sørensen	303	3482	100			610	55
Vive Sogns Folkebogs., Hadsund	Førstel. E. Brämer	652	2404	250			112	
Vivud Sognebibl.	Førstel. O. Nielsen	412	3159	250			450	50
Vodder Sogns Bibl., Frifelt	Lærer H. Petersen	1662	2203	200			145	26
Voel Sogns Bibl., Sminge	Lærer A. N. Skibsted.....	624	2042	334	67	20	144	42
Vognsild Sognebogs., Østrup St.	Bibl. Jens Bystrup	801	974	175			177	195
Vojens Bibl.	Lærer J. Dalgaard	3311	6046	841	211	795	693	1704

	Bibliotekar	Bind	Udl.	KT.	AT.	Lok.	FT.	ST.
oldby Bibliotek pr. Hammel	Lærer G. Christensen ...	421	1085	450	83	320	320	766
oldum Sognebibl. pr. Randers	Lærer H. Hansen Friis...	585	1668	80			24	81
olstrup Sognebibl., Sæby	Lærer V. Kjørulff	2568	6005	560	224	200	1655	2057
onge Sognebibl.	Lærer Kr. Sørensen	486	1909	150		50	546	581
onabæk Sognebibl.	173	1700	260	99			241
orbasse Sognebibl. ...	Lærer Horslund Olsen ...	2344	9663	500	60	200	695	809
orde-Fiskbæk-Romlund Bibl., Løgstrup orning Bibl., Hainmershøj	Bibl. Elias Westergaard ...	2081	3901	450	50	200	643	972
orup Sogne- og Børnebogs., Randers ...	Lærer A. Fiil Pedersen ...	860	1331	430	15	75	212	321
raa-Em Bibl., Vraa..	Komml. P. Hansen	5648	22759	2400	100	1100	313	3052
rensted Sognebibl.	Lærer Aage Dybdahl	6086	19172	1400	149	700	914	2358
ridsted Folkebogs., Skive	Sognepræst Aage Stevns...	2335	1798	250	66	350	435	856
rigsted Sognebogs. ...	Lærer S. Rasmussen	2318	5137	160	34	150	329	499
rove Bibl., Skive ...	Lærer B. Balle	736	787	150			230	296
rør Sogns Bibl., Stensballe, Horsens..	Lærer J. Skytte Andersen	795	1710	100	25	10	229	283
rørhøse Bibl.	Førstel. E. K. Johansen...	1190	2728	562	112	880	611	1688
rørum Folke- og Børnebobl., Randers ...	Komm.sekr. O. Spange ...	2067	9064	1810		400	419	2011
rdby Sognebibl.	Lærer J. Mailand	871	2142	200		10	125	257
rdsted Sognebibl., Vejle	Lærer C. Dom	850	3428	500		140	521	905
rdum	Lærer H. M. Højlund	1149	5944	500		20	308	616
rdum Sognebibl., Halvrimmen	Lærer Rs. E. Rasmussen.	908	1220	125	27		115	208
rdum Sognebibl.	Frk. Fanny Brodersen ...	4261	13023	250	409	1000	1191	2047
rdum Sognebibl. pr. Randers	Bibl. James Nielsen	666	2313	250	50	30	399	442
rdum Bibl.	Bibl. Heige Holbek Jensen	437	1711	1200		180	290	1027
rdum Sognebogs., Lørvang	Lærer Sørensen	753	875	100			352	336
rdum Skive Bibl.	Lærer Chr. Olsen	2979	6946	300		200	816	984
rdum Bibl. foren. f. Ønslev-Eskildstrup, Eskildstrup	Lærer Th. Ibsen	4480	10909	480	100		649	699
rdum Sognebogs.	Bibl. Fru Rasch Nielsen...	2220	6034	350		400	244	775
rdum Sognebibl., Herning	Lærer N. C. Rahbek	414	939	100		40	600	577
rdum Sogns Bibl., Hovedgaard	Fru Elna Pedersen.....	1811	7317	500	142		752	1040
rdum Folkebibl., Skelstrup	Lærer Johs. Pedersen.....	1267	1189	150			355	393
rdum Folkebogs., Vordingborg	Førstel. J. A. Jacobsen ...	1799	2550	300		250	175	565
rdum Solbjerg Bibl., Slagelse	Lærer Børge Kyed	859	1962	300			300	468
rdum Sogns Folkebogs.	S. Grand Povlsen	2769	4123	770		300	425	1166
rdum Danstrup komm. Bibl., Viby Sj.	Lærer J. Hagelskjær	874	2700	650				507
rdum Sognebogs. ...	Lærer Chr. Hejgaard	1398	3031	345	17	50	210	395
rdum Sognebibl., Daaugaa	Lærer L. Kibæk.....	253	1189	220		30	100	273
rdum Sogns Folkebogs, Langaa	Lærer Fr. Thisted Jensen	902	2701	200		20		171
rdum Viskum-Vejrum Folkebogs., Ørum ...	Lærer Johs. Andersen ...	1557	6616	350	75	190	509	876
rdum Sognebibl.	Førstel. P. Gotthelf	2185	9160	450	294	400	257	1092
rdum Sogns Bibl., Nordenskov	Lærer Jørgen Bruun ...	2104	4898	150	196	175	344	670
rdum Østbirk-Yding Sognebibl., Østbirk	Lærer Augustesen	2307	11957	800	230	200	1081	1694
rdum Brønderstev-Hallund Bibl., Brønderstev...	Lærer I. P. Christensen...	2091	5041	340	211		564	850
rdum Østerbølle Sognebogs., Aalestrup	Lærer Erhardsen	2811	6620	830	175		730	1275

	Bibliotekar	Bind	Udl.	KT.	AT.	Lok	FT.	S'
Ø. Hornum Sognebibl., Støvring	Bibl. Kaj Nielsen	553	1558	260		200	388	60
Østerhøstinge Sogne- bogs., Højstrup	Lærer R. Ulrikkeholmi ...	1201	1561	145			150	19
Østerlars-Gudhjem Bibl., Gudhjem	Førstel. H. J. Kaas Hansen.	2656	5920	936	393		463	130
Ø. Låndet Sognebibl., Ø. Løgum Sogns Bibl., Hovalund	Førstel. J. Schmidt	2140	3419	150	146	190	203	55
Østermarie Bibl., Ø. Svønstrup Sogne- bogs., Skovsgaard ...	Bibl. Lærer Frede Kjøller	2378	3696	700	256		310	88
Ø. Ulstrup Folke- og Børnebibl., Aalborg- Ø. og V. Alling Sogne- bibl., Avning	Lærer Niels Mølgaard ...	2150	11639	425	48	85	777	77
Østervraa Bibl., Østoftø Sognebogs., Nørreballe	Lærer I. Svane	1692	3238	150	37	30	219	32
Østervraa Bibl., Østoftø Sognebogs., Nørreballe	Lærer Th. Nielsen	1346	1952	125	40	60	178	31
Østervraa Bibl., Østoftø Sognebogs., Nørreballe	Bibl. Kaj Nielsen	2122	4500	400	108	425	650	121
Østervraa Bibl., Østoftø Sognebogs., Nørreballe	Lærer Knud Bøgager.....	1776	1983	300	40		185	40
Østervraa Bibl., Østoftø Sognebogs., Nørreballe	Lærer M. Nielsen	1058	1586	225		115	172	39
Østervraa Bibl., Østoftø Sognebogs., Nørreballe	Lærer Louis P Jensen ...	853	1551	215			111	24
Østervraa Bibl., Østoftø Sognebogs., Nørreballe	Førstel. Th. Oudrup	286	2551	400		60		35
Dalby Bibl. pr. Kol- ding	Førstel. Th. Støding-Jessen		820	130		50		14
Egtved Bibl., Eltang-Vilstrup Bibl., Eltang	Frk. Anna Eriksen	1920	13556	750			590	102
Erritsø Bibl. pr. Fre- dericia	Førstel. G. A. Andersen...	1324	5560	700				54
Ersted Bibl. pr. Fre- dericia	Lær.inde Mariane Koudahl	567	2094	300				23
Gesten Bibl., Harte-Bromdrup Bibl., pr. Dybvadbro	can. theol. Fru Kathrine Sloth	1178	3000	500	45	50	362	70
Hejls Bibl., Herslev Bibl. pr. Fre- dericia	Førstel. K. H. Jensen ...		3354	300				23
Hejls Bibl., Herslev Bibl. pr. Fre- dericia	Bibl. E. Ebbesen	1455	4082	250		400	270	71
Hejls Bibl., Herslev Bibl. pr. Fre- dericia	Førstel. H. C. Teglbjerg...		1388	300				23
Lejrskov-Jordrup Bibl., Vraa pr. Korsvang- Seest Bibl. pr. Kolding- Skanderup Bibl., Lun- derskov	Førstel. A. H. Tarp	2042	6085	360			598	71
Lejrskov-Jordrup Bibl., Vraa pr. Korsvang- Seest Bibl. pr. Kolding- Skanderup Bibl., Lun- derskov	Lærer Arne Salling	719	1858	250	25		38	21
Sdr. Bjært Bibl. pr. Dalager	Mælkehändler N. Gydesen	2086	10424	700		360	617	130
Sdr. Stenderup Bibl., pr. Varmark	771	3125	450			210	51
Taps Bibl., Taulov Bibl., Vamdrup Bibl., Veerst-Bække Bibl., Bække	Førstel. N. Lybecker	527	4689	400		240	80	56
Vejstrup Bibl. pr. Sjø- lund	Førstel. P. Dahlguard ...	1865	3631	300		30	250	43
V. Nebel Bibl., Viuf Bibl., Vonsild Bibl., Ødis Bibl., Bjerregrav Sognebibl., pr. Møldrup	Førstel. Georg Sørensen...	496	2162	400			50	35
Butterup-Tuse Sogne- bibl., pr. Holbæk ...	Komml. Jan Johansen ...	2598	10005	2000			50	140
Bælum Sognebibl., Ejdrup Sogns Bibl. pr. Halkjær	Lærer Vald. Andersen ...	3146	9174	700		112	508	97
Esbønderup-Nødebo Komm.-Bibl., Esrum	Lærer E. Brems	812	3469	300			332	49
Magleby Sogns Folke- bogs., pr. Klippinge.	Lær.inde Frk. Marie Bach- mann	427	3318	530		140	124	48
Magleby Sogns Folke- bogs., pr. Klippinge.	Førstel. S. Chr. Nielsen...	66	3021	300		50		27
Magleby Sogns Folke- bogs., pr. Klippinge.	Lærer Marinus Skovenborg	116	1722	500		75		44
Magleby Sogns Folke- bogs., pr. Klippinge.	Førstel. Johs. Ellegaard...	1185	4337	400		75	162	49
Magleby Sogns Folke- bogs., pr. Klippinge.	Lærer Th. Dichmann Poul- sen	277	1241	300		50	283	49
Magleby Sogns Folke- bogs., pr. Klippinge.	Lær.inde Frk. Nielsen ...	429	2082	1000		135	592	1343
Magleby Sogns Folke- bogs., pr. Klippinge.	Førstel. J. Mølgaard	576	2219	300			600	624
Magleby Sogns Folke- bogs., pr. Klippinge.	Lærer Arnold Andersen ...	325	826	200			375	44
Magleby Sogns Folke- bogs., pr. Klippinge.	Førstel. Viggo Voigt Han- sen	474	3126	1040	100	20	535	936
Magleby Sogns Folke- bogs., pr. Klippinge.	Førstel. S. Aagaard	980	729					

	Bind	Udlaan	KT.	Skol.	AT.	Lok.	FT.	ST.
<i>nmagle Sonns Bibli.,</i>								
Vyrup St	Lærer S. H. Christensen...	924	1466	1000	37		221	330
<i>by Sognebibl., Sø-</i>								
terjyll.	Lærer A Gregersen	862	988	100		20	111	180

For de Biblioteker, hvor intet Statistilskud er anført, var Beregningen e tilendebragt ved Trykning af Aarbogen.

Børnebiblioteker. Købstæderne.

	Bind	Udlaan	KT.	Skol.	AT.	Lok.	FT.	ST.
LBORG (Danmarksg., Hobrovejen, Kjellerupg., Poul Paghsg., Rantzauoug., Ryesg., Østermarken, Børnebibl. paa Hovedbibl.).	24026	80399	54791	7	3000	6120		23187
RHUS (Hovedbibl., Christiansg., Finøensg., Fjordsg., Frederiksalld, Ingersøev Boulevard, Læssøesg., Munkeg., Nørrebrog., Paradisg., Samøgg., Skovrangssk., Valdemarsg.).	41122	114504	54763	12		12660		23754
SENS.	2682	5579	860	1	200	1000		1606
GENSE.	3436	2675	400	1	200			468
ØNDERSLEV.	1201	6621	6300	1		1100		5772
BJERG (Anneksk., Danmarksg., Rørkjær Sk., Storing., Vestre, Østre, Hovedbibl., Boldesager, Gammelby, Jerne, Veldbæk Sk.).	20174	74322	19725	11	740	5750		15208
ABORG.	2563	4001	700	2	36	500	100	1042
EDERICIA.	7187	22576	7617	5		5635	1000	10423
EDERIKSVÆRK.	879	2538	1047	1				816
ENAA (Havnevejens Sk.).	365	1240	50	2	50		50	78
EDERSLEV (Hovedbibl., Hertug Hans Sk., Sct. Severin Sk., Statens Seminarie Sk.).	3647	11039	5000	3			855	3201
ASLE.	765	1188	100	1	25			97
ELSINGØR (Skolen i Lundeg., Sk. i Marienlyst Allé).	4039	32051	4168	2				2992
ERNING (Gullestrup Sk.).	827	228	75	3				58
LBÆK (Børnebibl., Tidemandavejs Sk., Sdr. og Vestre Sk.).	3577	11934	4000	3		500		780
ØRSSENS (Hovedbibl., Allégades Sk., komm. Mellem og Realsk., Kildeg. Ryøsg., Tordenskjoldsg. Sk.).	6139	31824	15600	5		700		
LUNDBORG.	2831	5810	1900	1	100	600		1950
ØRTEMINDE.	2659	3096	537	1	250			585
LDING (Hovedbibl., Riis Tofts Sk., Almønsk., Sdr Vang Sk., Aalykkeesk., Sct. Nicolaj Sk.).	12071	27370	18356	4		1600		12651
ØRSØR (Bysk., Halskovsk., Mellem- og Realsk.).	10455	8821	2300	3	190	1500		2850
ØGE.	11026	16544	2540	1	200	1615		3396
ØMVIK.	1112	4159	400	1				234
ØRIBO (Komm. Børnebibl.).	1770	8170	2000	2				
ØRSTAL.	988	1591	50	1			50	78
ØDELFTART.	3085	6937	1000	1	250			975
ØSKOV.	4851	15530	7423	6			50	
ØBORG.	3859	8622	3774	3	117	4648		6069
ØKØBING M.	2282	8410	800	1	200	300		1014
ØSTED.	3537	2061	275	1		100	25	312
ØENSE (Aaløkkeesk., Bolbro Sk., Jernbaneg. Sk., Korsløkkeesk., Mulernes Legatsk., Munkbjergesk., Overgades Sk., Pigerealsk., Sct. Hans Sk., Vestre og Østre Sk., Fællesbogs.).	24465	65164	41837	11		9179		20074

	Bind	Udlaan	KT.	Skol.	AT.	Lok.	FT.	S
RANDERS (Nørrestræde, Markedsg., S. Møllersg., Dreng- og Pigesk., Hadaundvej, Hobrovej, Offentlige Bibl.).	14170	55182	9395	6	500	2300		9
RINGKØBING.	2538	3675	640	1		150		4
RINGSTED.	8553	15356	1859	1	180	1300		2
ROSKILDE (Absalon Sk., Allehelgens Sk., Duebrødre Sk., Hedegaardenes Sk., Roskilde Realsk., Storehede Sk.).	12852	13538	4744	6	500	2500		6
SILKEBORG (Børnebibl., Alderslyst Sk., Lysbro Sk.).	7678	29956	12939	3		2686		11
SKIVE (Sdr. og Ndr. Sk., Braarup).	3227	5471	1300	4	650	800		
SLAGELSE (Fællesbogs., Slagelse kom. Gymnasium, Vestre og Østre Sk.).	6298	23571	5000	4	270	600		4
SORØ (Borgersk.).	926	3313	299	1	100			1
SVENDBORG (Hovedbibl., komm. Mellem- og Realskole, Drengborgeresk., Østre og Vestre Sk.).	8339	21637	7192	4	170	4740		8
SØNDERBORG (Hovedbibl., Ahlmann Sk., Sct. Jørgens Sk.).	4016	14916	7400	3	1000	1600		6
TØNDER.	2044	5987	1500	2	200		4300	3
VARDE (Varde og Tinghøj Sk.).	1887	6476	1504	2	160	996		2
VEJLE (Hovedbibl., Langelinie Sk., Nyboesgades, Søndermarkssk.).	20515	42369	14413	5		6420		13
VIBORG (Hovedbibl., Graabrødre Sk., Nørre- og Østre Sk., Sdr., Vestre og Østre Sk., Vestermark Sk.).	7850	27723	8400	6	1000	1600		8

Det øvrige Land.

	Bind	Udlaan	KT.	Skol.	AT.	Lok.	FT.	S
AAKER (Grødeby, Kirkesk., Nordre, Søndre og Østre Sk.).	1022	2788	100	5	25			
AARHUS AMT.	9889	16361	3412	96	1480			37
ALBÆK (Albæk, Fæbro, Lyngsaa, Møhlholt, Præstbro, Søraa, Voersaa).	942	3590	390	7	175			40
ALBØGE (Albøge og Kærby Sk.).	121	534	50	2	50			25
ALLESØ-NÆSBYHOVED (Næby Sk.).	346	1465	200	3	100			2
ANDST (St. Andst, Ll. Andst, Gejsing, Gamst).	1209	2480	100	4	50			1
ANSAGER.	271	1532	75	6				
ASNÆS (Asnæs).	212	748	200	2				1
ASSENS AMT.	2990	8754	1194	49	400	180	25	12
ASSING (Hvedde, Assing, Albækhede, Olling, Kibæk).	1262	2075	180	5				1
BALLE (Balle, Østerbording, Hvinningdøl).	1174	1510	100	3	50			1
BRAMMINGE (Bramminge, Nøraa, Tømmerhy).	2825	6256	225	3	65	100		3
BRANDE (Realsk., Askjær, Kærby, Sandfeld, Drantum, Skærlund, Uhre, Dørlund, Byaskolen).	1353	3758	450	9				3
BREDSTEN	200	1250	50	4				
BREJNING (Hovedsk., Højmoose, Opnønd, Spjald, Vesterbæk, Viftrup).	642	2220	120	6			18	1
BRENDEKILDE-BELLINGE (Bellinge, Brendekilde).	398	1082	200	2	75			1
BÆLUM-SOLBJERG (Korup, Solbjerg, Ll. Brøndum, Bælum).		1439	1010	5	200			
DALUM.	1585	2265	1500	1	850			18
DANNEMARE (Dannemare, Charlottenlund).	100	569	100	2	20		25	1
DOLLERUP-FINDERUP-RAVNSTRUP (Dollerup, Finderup, Ravnstrup, Nonbo).	558	1156	130	4	65			1
DRONNINGBORG.	779	1397	200	1	100			1
DRONNINGLUND (Aakjær, Asaa, Bjørnlund, Balle, Dorf, Dronninglund, Gjer-aa, Hjallerup, Jordbroen, Melholt, Rosenby, Stagsted, Thorup, Ørsø, Østerled).	2398	10476	920	15	375			8

	Bind	Udlaan	KT.	Skol.	AT.	Lok.	FT.	ST.
SING (Eising, Egebjerg, Raast).	1143	1784	90	3			50	109
KSE (Stubberup, Værløse, Hovby, Pakse).	1995	7637	360	4				280
LKERSLEV.	216	529	30	1	20			39
USING-AUNING (Drammelstrup).	394	684	75	5	75		10	85
EDERIKS (Grønhøj, Frederiks, Haur-lal).	279	1859	75	3	37			37
EDERIKSBERG (Børnebibl., Duevej, Puglevangsvej, Godthaabavej, la Cours-vej, Lindevangsak., Lollandsvej, Niels Ebbesenvej, Nyelandsvej, Søndermarks-k., Rahbeksk., Sønderjyllandsk, Sol-jergsk.).	78245	91663	53038	11	1140	15464		24305
EDERIKSBORG SLOTSOGN (Nyhu-e, Frederiksborg).	689	2857	600	2				78
ØRUP (Frørup, Faarup, Frederikshøj)	897	1674	90	3				70
VLING (Føvling, Stenderup, Tirslund, Sobøl).	1061	2388	100	4	50			105
DBJERG (Gadbjerg, Tofthøj, Smid-strup, Rostrup).	273	1647	150	4			60	117
MREL SOGN (Aastrup Sk.).	511	903	50	1	50		50	117
UERSLUND (Andkjær, Andkjærskov, Trøndsted, Gauerlund).	694	2255	200	4			20	171
VE (Give, Farre, N. Donnerup, Ulle-up, Hedegaard, Vorslunde).	2463	7009	500	6		500		
ENTOFTE (Bakkegaard, Dyssegaard, Sjentofte, Hellerup, Maglegaard, Or-trup, Skovshoved, Søgaard, Tjørne-gaard og Tranegaardssk., Børnebibl. i Hellerup).	29111	75766	34520	11	960	6714	410	17928
ADSAKSE (Bagsværd, Gladsaxe, Ma-ielyst, Sgborg).	6421	21175	5259	4	240	5492		8134
OSLUNDE-GRÆSHAVE (Græshave, Pilehave, Gloslunde).	1181	1465	150	3	40		50	148
UD-HJARNØ (Østrup, Sønderby, Ijarnø, Glud).	1198	1393	100	4			20	93
EVE-KILDERRØNDE (Kildebrønde, Iundige, Moesede, Greve).	349	1731	500	4	250			546
ÆDSTRUP.	557	1747	100	1	50			117
DUM (Nordre, østre og vestre Sk.).	489	770	120	4				93
LDAGER (Guldager, Hjerting, Sød-ling).	1052	3330	78	3	30			84
LDBJERG-NR. SANDAGER (Nørre Østerbølle, Guldbjerg).	551	891	100	2	50			117
LLING (Gylling, Gyllingskov).	755	5047	400	2				312
ARSLEV (Elskov, Haarslev, Hinde-ad, Skovsgrunde)	1505	3998	180	4	90			134
LD-KJÆRBY (Hald og Stouby).	455	2150	50	3	50			78
SSERIS (Hasseris, Stolpedals, So-iænd Sk.).	2193	8520	700	3	350	800		1443
LSINGE-VALBY (Helsing, Valby).	1280	1845	200	3				156
NNE-LØNNE (Lønneklint, Lønne, Clinting, Dyreby, Kirkeby).	1278	2541	75	5	40			85
RLEV (Herlev, Hjortespriug).	1463	5503	400	2		50		343
RRITSLEV (Stubberup, Herritslev).	740	941	60	2	40		50	117
LESTED.	376	598	50	1	20		25	58
ARDEMAAL (Hjardemaal Klit, Hjar-emaal).	96	180	100	2	50			117
ERM (Vestre, Østre og Sdr. Sk.).	1175	1567	90	3				70
LBÆK AMT (Skole og Børnebibl. for Nordvestsjælland, og Samsø, Kalundborg).	11377	45724	4120	83	2190		260	5054
LME-OLSTRUP.	244	408	50	1	25			58
RSENSLANDETS Skole- og Børne-bibl., Horsens.	10070	20104	4944	40	654		15	3841
ULBJERG-GRANSLEV.	1397	2124	100	4	50			117
VER (Hover, Grejsdal, Høgholt).	940	3213	500	3				390
NSEBY (Maglemø, Skelstrup).	1172	2016	100	2	40		25	128
ALSØ-SÆRLØSE (Hvalø, Skovha-trup, Tolstrup).	1729	1580	100	3	25			96
IDOVRE (Holmegaards- og Strand-arkssk.).	12800	16815	9764	3	220	2995		9768

	Bind	Udlaan	KT.	Skol.	AT.	Lok.	FT.	S'
HVORNUM-SNÆBUM (Hvornum, Brøndum, Snæbum).	1328	2300	120	3	100			
HYGOM-HOUÉ (Hygom).	85	316	150	3				
HØJELSE (Højelse, Salby, Ølby).	1084	2296	100	3	50			
HØJE TAASTRUP (Taastrup, Hedehusene, Høje Taastrup).	2919	7643	1300	3		367		1
HØJSLEV (Dommerby, Højslev).	691	1820	95	6	47		45	
JØRLUNDE.	245	535	177	1				
KALVEHAVE (Kalvehave, Langebæk, Stensby, Stensved, Viemose).	2521	4966	150	5	75			
KARISE.	690	4397	100	1	50			
KARLEBO (Karlebo Centralskole, Nivaa)	721	2671	100	3				
KARLSLUNDE-KARLSTRUP (Karlslunde, Karlstrup).	795	1396	75	2	37			
KLINTE (Jersø, Nørreby).	248	546	50	2	25			
KLOVBORG-TYRSTING (Klovborg, Matrupaldegaard, Gribstrup, Tyrsting).	728	2143	150	4	75			
KONGSTED.	186	721	50	4	25		150	
KORNING.	300	400	225	1				
KRISTRUP (Romalt, Munkdrup, Kristrup).	3912	6183	540	3	100			
KØBELEV (Købelev, Vesterbo).	896	2972	100	2	40		50	
KØNG (Kostrøde).	246	251	25	4	12			
LÆLLINGE.	257	616	30	1	15		5	
LENDUM (Stokbro, Bredmose, Lendum).	390	719	75	3	25		35	
LILLERØD.	883	3342	150	1				
LINNERUP-HAMMER (Hjortsvang, Hammer).	630	998	50	2	25		50	
LOMBORG-ROM (Rom, Risbæk, Lomborg n. og adr).	754	1669	120	4				
LUMBY (Stige, Lumby).	670	2072	125	2	62		30	
LYNGBY (Lyngby, Trustrup).	636	1394	75	2	75			
LYNGBY-TAARBÆK (Engelborgsk., Lindegaardsk., Kongevejens Sk., Lundtofte, Raadvad, Taarbæk, Virum Sk., Børnebibl., Statskolen).	14748	44027	12854	7	370	1000		8
MAJBØLLE (Hjelm, Majbølle, Soesmark).	513	1355	500	3	20			
MARIAGER LANDSOGN (Thestrup, Hov).	959	2724	150	2	100		80	
MEJRUP (Hovedsk., Nordre, Sydøstre).			100	3				
NAUR-SIR (Gade, Krønderup, Sir).	1153	839	90	3				
NORDBY (Nordby, Rindby).	1210	2871	150	2	45			
NORDBY, SAMSØ.	611	1904	75	1				
NØRRE AABY.	753	1470	75	1				
NR. AARSLEV-HØRNING (Aarslev, Hørning).	682	1963	60	2	60			
NR. LYNDELSE (Nr. Lyndelse, Freltofte, Dømnestrup).	723	921	100	3	50			
NR. NEBEL-Lydum (Nr. Nebel, Lydum)	848	1961	60	2	30			
ODDENSE-OTTING.	455	1500	100	1	50			
OTTERUP.	239	2349	200	1	100			
PAARUP (Paarup, Tarup).	840	2057	140	4	65			
POULSKER (Østre og vestre Sk.).	870	783	100	2	25			
RANDELEV-BJERAGER (Randlev, Rørth Dyngby, Eriksminde Frisk.)	917	1641	100	4	35			
RESEN-HUMLUM (Humlum, Resen adr. og vestre Sk.).	497	2678	110	3				
RING-FØVLING (Brædstrup, Ring, Føvling, Haarup).	914	2636	150	4	75			
ROHOLTE.	554	1018	60	3	30		20	
RØDOVRE (Børnebibl., Hendriksholm, Islev Sk., Fritidshjemmet).	6103	19726	9927	3	210	1200		61
RØRVIG (Nakke, Rørvig Sk.).	604	1087	80	2				
SAKSKØBING LANDSOGN (Rørbæk, Oreby).	700	2424	100	2	40			
SINDING.	80	438	50	2			10	
SKALLERUP-VENNEBJERG (Skallerup, Nørlev, Vennebjerg, Nr. Harridslev).	1334	1960	100	4	50			

	Bind	Udlaan	KT.	Skol.	AT.	Lok.	FT.	ST.
ANDERUP-STILLING (Foerlev, Gram Ladegaarde, Stilling, Vrold).	1281	2433	150	5	53			119
AST	335	1111	100	1				
IBET (Jannerup, Knabberup, Nr. Vilstrup).	582	2265	200	3				156
INNERUP.	274	311	30	1	15			35
IVE LANDSOGN-RESEN (Egeris, und, Resen).	848	1918	90	3	45			105
JERN.	1505	4263	425	5			105	608
ANGERUP.	353	1582	225	1				175
IDSTRUP (Smidstrup, Haastrup, Linfær, Klattrup, L. Velling).	942	2085	150	5				117
EJBJERG (Snejbjerg v. Sk., Havnstrup, Tanderupkær, Bjerre, Studsgaard Hjødstrup, Snejbjerg).	1342	2381	105	7			83	146
OLDELEV (Snoldesø og Hastrup).	297	739	75	2	37			87
RØ AMT.	17724	62868	3905	117	1862			1443
JELLERUP-SMERUP.	447	593	50	1	25	250		117
ADAGER-NR. KIRKEBY (Sundby og Nr. Kirkeby Sk.).	601	1372	50	2	40			70
ENLØSE-VIKSØ.	552	2765	300	4			25	78
OKKEMARKE (Stokkemarke, Abbed, Tjennemarke, Kældernæs, Blans).	1311	3604	125	5	100		150	273
RÆLLEV (Kirkeskolen).	279	411	30	1				23
INDBY-HVORUP (Thistedvejen, Nørre Uttrup, Gl. Lindholm, Bouet, Hvorup, Hvorupgaard).	3301	10389	400	6	200		50	507
ANNINGE (Svanninge Sk., Svanninge Forsk., Millinge Sk., Millinge Forsk., Falsed Sk. og Forsk., Svanninge Marksk. og Svanninge Marks Forsk.)	1087	4663	150	4			30	140
OLE- OG BØRNEBIBL.-FORENING. FOR SVENDBORG AMT.	17163	61159	6256	79	2085			5840
ÆRDBORG (Kastelev, Snertinge, Sværdborg).	820	1205	90	2	45			105
ERSLEV (Hovedsk., Forsk. og Maderup Forsk.).	290	2024	150	3	25			58
LLERØD (Hovedbibl., Gl. Holte, Nærum, Skodsborg, Vedbæk, Ny Holte, Øvergød).	9737	26012	14516	5	200			8678
NDERHOLM-FREJLEV (Frejlev v. og ø. Sk., St. Restrup Friisk., Nyrup Sk., Sønderholm Sk., Restrup Enge Sk., Tostrup).	409	1555	500	6	250			585
OR. OG NR. ONSILD (Nr. Onsild).	165	689	75	2				58
AGERUP-HYLDTOFTE (Hyldtofte Hoved- og Forskole).	223	385	150	2	20		50	156
MARS (Kald og Taara).	1112	1189	60	2	40		25	97
ARUP-KVOLS-BORRIS (Borup, Kvols, Moesgaard, Sparkær).	1826	3424	100	4	50		18	131
STRUP.	1281	920	50	2	20			50
ØRRING (Tjørring, Trælund).	318	260	75	2				58
DBJERG-MEJLBY (Todbjerg Hovedsk., Bendstrup Sk., Balle)	1230	1374	120	4	75			152
KSVÆRD (Dyated, Toksværd).	537	1563	60	2				46
ORNING (Graamos, Vattrup, Thorning, Thorning Vestermark).	1077	3450	150	9	50		40	144
ORSTRUP (Sig, Thorstrup, Yderik).	912	2906	65	3	25			70
EDE-LINDE.	318		40	2	40			62
VERSTED-UGGERBY (Uggerby, Vester Tversted, Sprig ndr. og Tversted Sk.).	2245	4807	100	6	50		362	399
ØRRING.	757	1739	300	1				234
LPHORG (Lystlund, Lillelund, Hovedsk. og Sønderkær Sk.).	176	737	150	4			200	162
LSE.			100	2			56	121
AMDRUP (Vestre og Østre Vamdrup, Horskær, Bastrup Sk.).	859	3342	100	4	50			117
ANDBORG-FERRING (Vandborg).	340	354	75	2			115	148
ARDE LANDSOGN (Mejls, Gjellerup, Orten).	1065	1514	90	3				70
EGGERBY (Byrsted, Hjeds, Veggerby)	648	3206	150	3	75			175

	Bind	Udlaan	KT.	Skol.	AT.	Lok.	FT.	S'
VEGGERSLEV-VILLERSØ (Veggerslev, Villersø).	579	1617	60	2	60			
VEJBY-SEJLSTRUP (Smidstrup, Vejby)	457	741	60	2				
VEJLBY (Strib, Røjle, Taarup, Vejby Skov, Vejby, Staurby).	1059	2269	150	5				1
VEJLØ-VESTER EGESBORG (Vester Egesborg, Vejlsø, Abbednæs).	1089	1906	100	3				
VEJRUP (Østre og Vestre Sk.).	507	1640	50	2	25			
VELLING (Vestarrp, Nørby).	487	1470	60	2			132	1
VESTERMARIE (Sose, Smørenge, Kirkeskolen, Tingsted).	657	2854	200	4	25			
VESTERVIG-AGGER (Vestervig Central-sk., Agger, Sejersminde, Thyborøn).	2967	4380	265	9	122			3
VIGERSLEV (Vigerslev, Farstrup, Havrehed, Taagerud, Bredbjerg).	1869	2635	125	5	62		28	1
VINDING.	492	1521	300	1		50		2
VINDING-VIND (Vinding, Vind, Vejvad, Agerfeld, Koldkjær, Straasø).	1455	2359	115	6				
VIRRING-ESENÆK (Assentoft, Hannebjerg, Uggelhus, Virring).	1049	2801	120	4	100			1
VISBY-HELTBOG (Visby, Heltborg, Ginnerup).	957	1326	105	3	52			1
VISSENBJERG (Andebølle, Bred, Koelbjerg, Rold, Skalbbjerg, Skallebølle, Skovaby).	1488	5871	190	7	95			2
VIVILD-VEJLBY (Vejlby, Vivild, Lystrup, Tøjstrup).				4				
VOER (Agersted, Flauenskjold).	735	2817	300	2	50			2
VOER-ESTRUP LUND (Voer, Tørslev, St. Sjørup, Estruplund).	934	2021	75	3	75			1
VOKSLEV (Vokslev, Simsted, Grysted, Binderup).	753	1381	100	4	50		75	1
VORDE-FISKBÆK-ROM LUND (Vorde, Fiskbæk, Romlund, Rogenstrup, Lyngsø).	1533	2715	200	5	100			2
VORGOD (Fjelstervang, Rimmerhus, Solshede, Vorgod Hovedsk., Vorgod Østerby Sk.).	657	2121	150	5				1
VRENSTED-THISE (Assendrup, Vrensted Bysk. og østre Sk., Thise nordre Sk. og Bysk., Tagmark).	1589	3725	240	6	80			2
VROU: Resen (Sjørup, Høgild, Resen Sk.).	772	1851	150	5	60			1
ØLGOD (Ølgod, Lindbjerg, Krusbjerg, Hejlsø, Grønfeldt, Vestkjær, Vallund, Forsomho).	589	3368	175	8	65			1
ØRUM-DAUGAARD (Ørum, Daugaard By og Mark).	980	1358	90	3				
ØSLØS-VESELØS-ARUP (Vesløss Sk.).	300	500	50	4	15			
ØSTER EGED (Atterup).	331	415	30	1	15			
ØSTER TØRSLEV (Tørring, Øster Tørslev).	866	2215	150	2	100			1
ØSTOFT.	348	782	100	2	20		50	1

Haandbogslitteratur.

(Udarbejdet af Arnold Busck - International Høghandel
Købmagergade 49, København).

Almindeligt.

- Andersen, E. Ørn: Lovsamling for Revisorer 1942. Indb. 16 Kr.
Andersen, Niels J.: Populær Jura. 2 Bd. 4. Opå 1944. Indb. 69 og 80 Kr.
Banke, N., Toftegaard og Vedel-Petersen: Dansk Erhvervs-
liv. Alm. Erhvervs lære II. 1944. Indb. 8 Kr. 50 Øre.
Borum, O. A., Oversigt over den i de sønderjydske Landsdele endnu
gældende Særlovgivning. Efter Statsministeriets Foranstaltning 1931.
2 Kr. 50 Øre.
Borum, O. A. og C. Popp-Madsen: Juridisk Ordbog. 2. Udg. 1943.
6 Kr., indb. 8 Kr.
Bundvad, K., E. Jensen og Chr. Christiansen: Tillidsmands-
kendskab. 1945. 3 Kr. 75 Øre.
Christian den Femtes danske Lov. Ud. ivet og med Kilde-
henvisninger forsynet af V. A. Secher. 2. Udg. 1929. Indb. 9 Kr. 50
Øre.
Christiansen, Chr., Dirigenten. Haandbog om Mødeformer og Møde-
teknik. 3. Udg. 1945. 2 Kr. 25 Øre.
Clausen, Edv.: Nationaløkonomi for Hvermand. 1944. 3 Kr. 50 Øre.
indb. 4 Kr. 50 Øre.
Danmarks Love 1665—1945. Udg. af O. A. Borum og Vinding
Krusse. Alle gældende Love i ét Bind med alfabetisk Register og Emne-
liste. Under Udarb.
Haandbog for Amtstuerne, udgivet af Amtstuetjenestemændenes
Organisation. 1942. 20 Kr
Halberg, Kirsten: Talekunst og Mødeteknik. 1946. 6 Kr. 50 Øre.
Helthberg, Sv.: Dagliglivets Jura. 1946. ca. 16 Kr. 50 Øre, indb. 20
Kr
Hindenburg, T., Juridisk Formularbog. Ved Aage Svendsen og Thor-
kil Myrdal. 7. gennemsete og forøgede Udgave. 1935. (Udsolgt. Ny
Udg. 1947).
Illum, Knud: Servitutter. 1943. 13 Kr. 50 Øre
— — — Lov og Ret. 1945. 7 Kr. 50 Øre.
Jacobi, Adam og C. Popp-Madsen, Udvalg af Domme i civile
Sager 1825—1930. (1935), indb. 30 Kr.
Karnov, M.: Samling af Danmarks Love. Med Kommentarer under
Redaktion af Stephan Hurwitz. (Ny Udg. under Forb.).
Kraks blåa Bog. Udk. hvert Aar.
Kraks Vejviser 1946. 2 Bind. 40 Kr.
Krenchel, H. B., Haandbog for Dirigenter. 1932. 3 Kr., indb. 4 Kr.
50 Øre.
Larsen, J. Langkilde: Haandbog i Forsikring. Hefter 1—12 à
5 Kr
Lovtidende for Kongeriget Danmark. pr. Aarg. 10 Kr.
Ministerialtidende for Kongeriget Danmark pr. Aarg.
5 Kr.
Munch-Petersen, H.: Borgerlig Ret. 12. Udg. Indb. 14 Kr.
Nielsen, A.: Hvad sker der i Sogneraad og Byraad. 1946. 2 Kr.
Olsen, Gunnar: De danske Købstæder. 1943. 3 Kr. 75 Øre.
Pedersen, H. Winding. Samfundsøkonomiens Grundtræk. Alminde-
lig Erhvervs lære. I. 1945. Indb. 13 Kr. 50 Øre.
Peterson, Kaj V.: Beskæftigelsesproblemet i Danmark ved Overgangen
fra Krigs- til Fredsøkonomi. 1944. 3 Kr. 50 Øre.
Post- og Telegrafadressebog for Kongeriget Danmark. Udgi-
vet af Generaldirektoratet for Post- og Telegrafvæsenet. 1946. 3 Kr. 75
Øre.
Raft, Carsten: Taler-Teknik. Haandbog for Talere. 1943. 5 Kr. 75
Øre, indb. 7 Kr.
Realregister over Love og Reskripter m. m. 1660—1892,
1893—96, 1897—1903. Tilsammen 14 Kr. 65 Øre. — Hovedregister til
Love og Anordninger 1904—11. 3 Kr. 75 Øre. 1911—19 9 Kr. 1920
—30 17 Kr. 25 Øre.
Skjoldbo, A.: Hvad Byens Borgere bør vide. 1945. 3 Kr.
Indenrigsministeriets Lovsamling, en Fortsættelse af

- Kleins Lovsamling. *Afdeling A.* indeholder i kronologisk Orden og i bækvent Formaat alle Love samt Anordninger og Bekendtgørelser af almindelig Betydning. *Afdeling B.* indeholder de vigtigste af de i Ministerialtidende optagne Cirkulærer og Skrivelser m. v., suppleret med en Række ministerielle Afgørelser navnlig af *kommunal Interesse.* Til Lovsamlingen findes samlede Register senest omfattende Aarene 1920—30. (Udk. i Hæfter til varierende Priser).
- Kommunal Lovsamling. Udgivet efter Indenrigsministeriets Foranstaltning. Indeholder alle gældende kommunale Love, Anordninger og Bekendtgørelser m. m. fra 1739—1936. I—III + Sagregister. 60 Kr., indb. 78 Kr. (Suppleres med Indenrigsministeriets Lovsamling, Afd. A.).
- Topsgaard-Jensen, V.: Dansk Lovregister. 1945. 4 Kr. 75 Øre, kart. 5 Kr. 75 Øre.
- Zytphen-Adeler, H.: Forretningsordbog. 1944. 10 Kr. 75 Øre, indb. 13 Kr. 75 Øre.

Statens og Kommunernes Forfatning og Styrelse i Almindelighed.

- Andersen, Ernst, Administrativt Tilsyn med Kommunalforvaltningen. 1940. 12 Kr.
- Andersen, Poul, Dansk Forvaltningsret. Ny Udg. 1946.
- — — Statsforfatningsret. I. 1944. 20 Kr., indb. 24 Kr.
- Offentligretligt Erstatningsansvar. 1938. 7 Kr. 75 Øre, indb. 9 Kr. 50 Øre.
- Behrend, A. H., Lidt om Overformynderiet. En kort Oversigt over dets Virksomhed og Forretningsgang. 2. Udg. 1930. (Uds.).
- Berlin, Knud, Den danske Statsforfatning. I. 1943. Indb. 12 Kr. 50 Øre. — II. 1943. Indb. 22 Kr. 50 Øre.
- Danmarks Riges Grundlov. Ved Ebbe Suenson 2. Udg. 1946. 1 Kr.
- Bjarne, H., Finansforvaltningen i Staten. 1935. 5 Kr., indb. 7 Kr.
- Borger i Danmark 1946. 2 Kr.
- Børup, O., Lærebog i Samfundslære. 3. Udg. 1942. 2 Kr. 50 Øre.
- Christensen, P., og Johs. Hansen, Kommunalkundskab. 2. Udg. 1939. 3 Kr. 75 Øre.
- Danmarks administrative Inndeling. Udg. af Stat. Dep.
- Danmarks kommunale Forvaltning. Bind I—X. 1929—30.
- Danmarks Riges Grundlov. Med Henvisninger af E. Suenson. 1941. 1 Kr.
- Decimalklassifikation for Kommunernes tekniske Forvaltning. 1945. 20 Kr.
- Det danske Samfund. Redigeret af Even Marstrand, Andreas Boje og Frode Sørensen. 5. gennemsete Udg. 1942. 6 Kr.
- Den danske Stat. Redigeret af Even Marstrand, Andreas Boje og Frode Sørensen. 3. omarbejdede Udg. 1940. 6 Kr.
- Dige, E. og Fred. Vedsg, Samfundkundskab. 5. Udg. 3 Kr. 75 Øre.
- Fortegnelse over Købstad- og Landkommuner i Danmark, dissees og Folke-registerkontorenes Adresser, Postgiro- og Telefonnumre. Udarbejdet ved Indenrigsministeriets Foranstaltning. 1943. 3 Kr.
- Hansen, Søren: Købstadkommunernes Styrelse. Lov Nr. 87 af 23. Marts 1933 suppl. med Enkeltafgørelser. 1944. 9 Kr.
- Hartwig, Ernest, Svend Pedersen og Eddy Pedersen, Haandbog for Foreningsledere. 1940. Indb. 41 Kr. 50 Øre.
- Kommunal Aar bog 1947. Indb. 16 Kr. 75 Øre.
- Kongelig dansk Hof- og Statskalender 1947. ca. 30 Kr.
- la Cour, L. F., Sogneraad og Amsraad. Et Bidrag til den danske Landkommunalforvaltnings Historie. I. 1941. 12 Kr.
- — — II. 1944. 18 Kr.
- Israelsen, M. E., Love og Cirkulærer vedrørende Amtstuer og Skovkasser. 2. Udg. 1941. Udg. af Amtstuetjenestemændenes Org., Haderslev. 8 Kr.
- Laurson, J. og B. Svensson: Den røde Bygning. Statens Administration. 1945. 7 Kr. 75 Øre.
- Munch, P., Samfundkundskab. 16. Oplag. 1943. 8 Kr. 50 Øre, kart. 9 Kr. 50 Øre.
- Møller, Jens, Aar bog for Rigsdagssamlingen.
- Møller, Kr., Sognearkiver. Fund og Fremgangsmaader ved Anlæg og Ordning af ca. 40 Landkommuners Arkiver. 1937. 1 Kr. 85 Øre.
- Mørch, Th., Adressebog for Folkeregistre, Kommunekontorer, Sygekasser i Danmark. 1939. 10 Kr.
- Oxholm, W., Landkommunernes Styrelse. 2. Udg. 1935. 15 Kr., indb. 19 Kr. 50 Øre.
- — — Tillæg til Landkommunernes Styrelse. 1944. 12 Kr. 75 Øre.

Arveret.

- Bentzon, V., Den danske Arveret. 3. Udg., gennemset og ændret under Samarbejde med Poul Plate. 1931. Optr. 1944. Indb. 14 Kr.
 Borgen, Axel, Lov om Afgift af Arv og Gave af 10. April 1922 samt Lov om midlertidig Afgift af Arv af 16. Maj 1933. 1933. 4 Kr.
 Heide-Jørgensen, G., Arvelovene. Forordning af 21. Maj 1845 indeholdende nogle Forandringer i Lovgivningen om Arve. Lov af 20. April 1926 om Ægtefællers Arveret og uskiftet Bo. 1946. Kart 8 Kr.

Auktion.

- Rasmussen, V. Ravnsholt, Haandbog for Auktionsledere. 1938. 5 Kr. 50 Øre, indb. 6 Kr. 50 Øre.

Bolig- og Bygningslovgivning.

- Beskæftigelseslovene. Oversigt over de gældende Love. Regeringens Beskæftigelsesudvalg. Aug. 1942. 1 Kr.
 Betænkning vedrørende Statens Forhold til Byggeriet. 1945. 2 Kr.
 Buhl, Ole, Socialt Boligbyggeri. Udg. af Foreningen Socialt Boligbyggeri. 1941. Indb. 9 Kr. 50 Øre.
 Forchhammer, Olaf, Vejledning i Afløbsfaget. 1935. 6 Kr.
 Fremtidige Boligbyggeri, Det. Betænkning afgivet af Indenrigsministeriets Byggeudvalg af 1940. 1945. 5 Kr.
 Haandbog for Bygningsindustrien 12. Udg. 1946. Under Udarbejdelse.
 Hansen, Enrico: Byggeriets Økonomi. 1944. 6 Kr.
 Kaarsberg, I. O. og A. Gøtzsche, Lejelovene. 1941. 11 Kr. 50 Øre, indb. 14 Kr. 50 Øre. (Udsolgt).
 — — Lejelovbekendtgørelserne. 1943. 6 Kr. 50 Øre.
 Larsen, Egon, Tvungen Ejendomsafstaaelse. Med særligt Henblik paa en Bestemmelse af Ejendomsrettens Grænser. 1940. 8 Kr. 50 Øre, indb. 12 Kr. 50 Øre.
 Larsen, L. Hansen og Knud Brückner, Nye danske Landbrugsbygninger. 1944. 17 Kr., indb. 22 Kr.
 Meyer, Poul: Erstatningsafstættelse ved Ekspropriation. 1943. 6 Kr. 50 Øre.
 Simonsen, Johs.: Haandbog for Grundejerinteresser. 1943. 34 Kr.
 Sivertsen, Eyvind, ByggeLov af 29. Marts 1939 for Staden København med dertil hørende Bygningsvedtægt og Administrationsvedtægt. Med Henvisninger og alfabetisk Sagregister. 3. Udg. (1945). 4 Kr., indb. 5 Kr.
 — — Med Indledning, Forklaringer, Oversigtskort og Sagregister 1940. Indb. 7 Kr. (Udsolgt).
 Sman Huse med Statslaan. 5 Kr. 50 Øre. (Udsolgt).
 Waltenburg, W., Lejelovene af 15. Marts 1937. (1937). 3 Kr. 75 Ø.
 — Tillæg 1939. 1 Kr.
 — Varmebidrag. Kort Oversigt over de nugældende Regler. Med Forklaringer og Eksempler. 1940. 80 Øre.
 — Varmeregnskab. 1942. 2 Kr. 50 Øre.
 Vasegaard, V.: Bygningsret. 1945. 10 Kr. 50 Øre, indb. 14 Kr.

Brandvæsen.

- Brandværnshaandbogen. 2. Udg. Redig. af Povl Vinding. Udgivet af Dansk Brandværns-Komité. 1940. Indb. 22 Kr.
 Hilbert, Aage, Lov om Brandpolitiet paa Landet, Nr. 174 af 31. Marts 1926, og det nærmest dermed i Forbindelse staaende Bygningsvæsen. Med enkelte Noter samt Henvisninger og alfabetisk Register 1927. Tillæg hertil. 1929. 3 Kr.
 Thomsen, H. L.: Lov om Brandvæsenet i Købstæderne med Undtagelse af København af 21. Marts 1873. Indeh. de til Udgangen af Marts 1942 udfærdigede Bekendtgørelser, Cirkulærer m. v. Indb. 2 Kr. 50 Ø.

Byplaner.

- Beretning om Dansk Byplanlaboratoriums Virksomhed 1937—41. 1942. 5 Kr.
 Forchhammer, O.: Byplan. 1939. 12 Kr. (Udsolgt).

- Huset i Byen 1946. 6 Kr.
 København, De indlemmede Distrikter. Byplanmæssig Udvikling 1901—1941. Indb. 10 Kr.
 Københavnsegnens grønne Omraader. 1936. 3 Kr. 50 Øre. (Uds.).
 Lov om Hyplan 29. April 1938. 65 Øre.
 Mumford, Lewis, Det sociale Grundlag for Byggeriet i Efterkrigstiden. 1946. 2 Kr. 75 Øre.
 Mumford, Lewis, Stadskultur. 1942. 15 sv. Kr., indb. 18 Kr.
 Om Udarbejdelse af Dispositionsplaner. 1946. 2 Kr.
 Rasmussen, Steen Ejler: Byer og Bygninger. 1947. ca. 7 Kr. 50 Øre, indb. ca. 10 Kr.
 Referat af 12. danske Byplanmøde 1943. 3 Kr.
 Referat af 13. danske Byplanmøde 1944. 3 Kr.
 Sørensen, C. Th., Parkpolitik i Sogn og Købstad. 1931. 2 Kr. (Uds.)

Børneforsorg.

- Billgren, P.: Samfundet og de unyndige. 1943. 3 Kr., indb. 3 Kr.
 — — — Børneforsorg i Danmark 1945. 3 Kr. 50 Øre.
 Colov, E. og J. Herfelt, Børnelovene af 7. Maj 1937. Med Kommentarer og Register. 1943. 7 Kr. 50 Øre.
 Skjærbæk, Oluf J., Fortegnelse over Institutioner til Værn for Børn og Unge i Danmark. 1946. 1946. 6 Kr.

Familieret.

- Borum, O. A., Familieretten. I. Forældre. Børn. Dansk Navneret. 1945. 10 Kr., indb. 13 Kr.
 — — — II. Ægteskabets Indgaelse, Opløsning, Retsvirkninger. Nyt Optryk 1946. Indb. ca. 15 Kr.
 — Personret. Nyt Optryk 1946. Indb. ca. 9 Kr. 50 Øre.
 Faureholt, Johannes, Lov om Adoption af 26. Marts 1923. Med Uddrag af Familieretskommissionens Motiver og et alfabetisk Register. 2. Udg. 1931. 1 Kr.
 — Lov om Umyndighed og Værgemaal af 30. Juni 1922 med dertil hørende Bekendtgørelser og Cirkulærer samt Uddrag af Familieretskommissionens Motiver og Henvisninger til administrative Afgørelser og Domsafgørelser. 2. Udg. 1928. Tillæg 1930. 1 Kr. 50 Øre.
 — Lov om Ægteskabets Indgaelse og Opløsning af 30. Juni 1922 med dertil hørende Anordninger, Bekendtgørelser og Cirkulærer samt Uddrag af Familieretskommissionens Motiver og Henvisninger til administrative Afgørelser og Domsafgørelser. 2. Udg. 1926. 3 Kr. 50 Øre, kart. 4 Kr. (Udsolgt).
 — Lov om Ægteskabets Retsvirkninger. Med Uddrag af Motiver og et alfabetisk Register. 2. Udg. 1936. 1 Kr. 80 Øre.
 Lunøe, Ib: Dansk Personnavneret. 1944. 8 Kr. 50 Øre.
 Ægteskabslovene. Lov Nr. 276 om Ægteskabets Indgaelse og Opløsning samt Lov Nr. 56 om Ægteskabets Retsvirkninger samt Lov Nr. 58 om en ændret Affattelse af Skiftelovens Kapitel V og VI samt Lov Nr. 120 om Ægtefællers Arveret og uskiftet Bo. Lov om Bevarelse af Enkepension. Med et alfabetisk Sagregister ved Carl Rastings. 1943. 1 Kr. 50 Øre

Finansvæsen.

- Danske Statslaan den 31. Marts 1940. Udg. af Finansministeriet. 1940. 2 Kr.
 Iversen, Mads, Penge, Bank- og Børsvæsen. 1943. Indb. 10 Kr.
 Kristensen, Th.: Haandbog i Kredit- og Hypotekforeningsforhold. I —II. 1944. Indb. 118 Kr.
 Pedersen, Jørgen: Pengeteori og Pengepolitik. 1944. 16 Kr. 50 Øre, indb. 20 Kr.
 Wolfhagen, Frits, Offentlig Gælds Forvaltning. 1931. 9 Kr.
 Økonomiske Efterkrigtidsproblemer. I. 1945. 3 Kr.
 Økonomiske Efterkrigtidsproblemer. II. 1945.

Formueret.

- Heide-Jørgensen, G., Lov om Køb paa Afbetaling. Lov Nr. 244 af 8. Maj 1917. 1930. 1 Kr. 25 Øre.
 Kinch S. og Fl. Tolstrup: Formueretten i Hovedtræk. 1943. 6 Kr.

- Kruse, Vinding: Ejendomsretten. I. 1945. Indb. 37 Kr.
 — Ejendomsret. II. Indb. 28 Kr.
 — Ejendomsret. III. Indb. 25 Kr.
 Uasing, Henry, Dansk Obligationsret. Almindelig Del. 1942. 24 Kr.,
 indb. ca. 27 Kr.
 — Erstatningsret. 1944. (Uda).
 — Aftaler paa Formuerettens Omraade. 1945. 24 Kr.
 — Køb. 1945. 9 Kr.
 — Enkelte Kontrakter 2. Udg. 1946. Indb. 22 Kr.
 — og C. C. Dybdal, Gældsbrevslovene. Kommentar til Gældsbrevaloven,
 Mortifikationsloven m. m. 2. Udg. 1940. 6 Kr., indb. 7 Kr. 50 Øre.

Indfødsret.

- Andersen, Poul, Dansk Statsborgerret. 1928. Uds.
 Danske Indfødsretslove. Ved Johs. Simonsen. 1942. 75 Øre.
 Hausen, Søren, Oversigt over dansk indfødsrets Erhvervelse og For-
 tæelse. 1941. 2 Kr.

Kirkelige Forhold.

- Betænkning angaaende Forholdet mellem Staten og Kirken. 1940. 7 Kr.
 50 Øre.
 Haandbog for Menighedsraad. Indeholdende Kirkelovene af
 30. Juni 1922 med dertil hørende Anordninger, ministerielle Cirkulæ-
 rer, Regulativer m. m., et udførligt alfabetisk Register samt Menigheds-
 raadenes 15,000 Medlemmer m. v. Redigeret af Dinesen Grauegaard.
 9 Kr. 50 Øre.
 Holbøll, V., Teologisk Stat. 1941. 6 Kr. 50 Øre, kart. 8 Kr.
 Holm, Oscar, Vejledning for Ministerialbogsførere. 1941. 3 Kr., indb.
 3 Kr. 60 Øre.
 Kirkelig Haandbog. 1947. Redig. af Paul Nedergaard. Udgivet
 af Den danske Præsteforening.
 Kirkelig Lommekalender. 1947. Redig. af Paul Nedergaard.
 ca. 3 Kr. 25 Øre.
 Kirkelovene med Kommentarer v. cand. jur. Louis Petersen. 1944.
 Indb. 10 Kr.
 Love og Ekspeditioner vedkommende Kirke- og Skolevæsen. Udgivne paa
 Foranstaltning af Kirkenministeriet og Undervisningsministeriet ved H.
 Hastrup og K. Paludan-Müller. A. Kirkelige Forhold. — B. Skolefor-
 hold. Udkommer à 2 Hefter pr. Aar.
 Nørgaard, L., Præstens administrative Forretninger. 1938. 2 Kr.
 Tholle, Johs., Kirkegaards-Haandbog. Vejledning i Kirkegaardes An-
 læggelse og Drift. 1933. 5 Kr.
 — Aktuelle Kirkegaardsspørgsmaal. 1941. 2 Kr. 50 Øre.
 Vedtægt for Landbykirkegaarde. Udgivet og udarbejdet af Foreningen for
 Kirkegaardskultur. 1928. 25 Øre.

Kommunernes Regnskabsvæsen.

- Andersen, A. J., og K. Karner, Nogle Bemærkninger om Affat-
 telse af Landkommunernes Regnskab. 5 Kr.
 Bjarne, H., Bogholderi i Teori og Praksis. 1943. 7 Kr., indb. 9 Kr.
 Erichsen, Erich, Regnskabsføring i Landkommuner. 1929. 4 Kr.
 50 Øre.
 Kommune- og Havneregnskaber, Danmarks Statistik. 1946. 4 Kr.
 Petersen, Niels, Revisionslæren i Grundrids. 1943. Indb. 10 Kr.
 Thomsen, O.: Haandbog i Bogholderi. 1944. Indb. 38 Kr., VB. 48 Kr.

Landboforhold.

- Det danske Landbrug. 3. Udg. 1944. 6 Kr.
 Kinch, S. og Fl. Tolstrup, Den danske Landboret. 1941. 20 Kr.,
 indb. 22 Kr.
 Landmandens juridiske Haandbog, af LRSagf. Adam Jacobi.
 Landøkonomisk Aarbo, udkommer hvert Aar.

Legater.

- Legatbog for Mænd. 1 Kr. 50 Øre.
 Vejviser for Legatøgende. 1943. 9 Kr. 50 Øre, indb. 13 Kr.

Motorkøretøjer.

- Fischer, Johan, Lov om Motorkøretøjer. 1946. ca 12 Kr.
 Frandsen, Bjarne: Haandbog i Færdsels- og Motorlovgivningen. 1946.
 Sveistrup, P. P. og J. A. Tork, Bæner og Biler. 1936. 4 Kr.
 Sveistrup, P. P.: Trafikmidlernes Driftsøkonomi. 1945. 12 Kr. 75 Øre.

Næringsret.

- Andersen, Poul: Næringsretten i Hovedtræk. 1944. 7 Kr., indb. 10 Kr.
 Arbøl, Carsten, Næringsloven. Kommenteret Udgave. 1940. Indb. 10 Kr. 50 Øre.
 — og E. Groes-Petersen, Beværterloven af 15. Marts 1939. Med Kommentarer. 2. Udg. (1942). Indb. 9 Kr. 75 Øre.
 Lov af 11. Marts 1939 om Beværtning og Gæstgiveri samt om Handel med stærke Drikke. 1939. 1 Kr.
 Givskov, C. Chr., Næringsloven af 28. April 1931. Med Anmærkninger, Domaafgørelser m. m. og Sagregister. 1934. 3 Kr. 75 Øre, kart. 4 Kr. 25 Øre.
 Hages Haandbog for Handel og Industri. 6. Udg. Indb. 72 Kr., VB. 82 Kr.
 Samling af Ekstraordinære Forskrifter vedr. Handel, Haandværk, Industri og Søfart m. v. 1944. Indb. 14 Kr.

Politivæsen.

- Arbøl, Carsten, og F. Cederquist, Politivedtægt for København af 1. Marts 1913 med Ændringer senest af 3. Dec. 1938. (1939). Kommenteret Udg. 1939. Indb. 4 Kr. 75 Øre.
 Bach, N. C., Færdselslære. 2 Kr. 50 Øre
 Begtrup-Hansen, K., og Otto Linatow, Oversigt over Reglerne om Tilsynet med Frennede og Rejsende. Ny Udg. 1946. 4 Kr.
 Møllerup, Einar, og N. C. Bach, Kort Vejledning i Polititjeneste. 1942. 60 Øre.
 Rosman, G. E., Sagregister over ministerielle Cirkulærer og Skrivelser af politimæssig Interesse 1931—1937 incl. 1938. 2 Kr. 50 Øre.

Retspleje.

- Arnskov og Seidenfaden, Haandbog for Sognefogeder. 1929. 3 Kr.
 Frost, J. L., Fogedforretninger. Tvangsfuldbyrdelse og de forskellige Retsmidler i Henhold til Lov Nr. 90 af 11. April 1916 om Rettens Pleje. Kap. 45—57 og 60 (som ændret ved senere Love). Med Anmærkninger, Henvisninger til Domaafgørelser m. m. og et udførligt Sagregister 1931. 6 Kr. 50 Øre. Kart. 7 Kr. — Ændringer og Tilføjelser. 1932. 1 Kr.
 Heide-Jørgensen, G., Lov af 25. Marts 1872 om Konkurs samt om Pant og Eksekution. Lov af 14. April 1905 om Tvangsakkord udenfor Konkurs og om Udvidelse af Adgangen til Tvangsakkord under Konkurs. Med Henvisninger og Register. 2. Udg. 1937. Kart. 10 Kr.
 — Skiftelov, Eksekutortilænseloven og Skifteafgiftsloven. 1929. 3 Kr. 50 Øre.
 Hurwitz, Stephan, Konfiskation i Anledning af begaaede Lovovertrædelser. En Fremstilling og kritisk Vurdering af dansk Rets Regler om Konfiskation i Anledning af begaaede Lovovertrædelser. 1930. 3 Kr.
 — Den danske Strafferetspleje. 28 Kr. 50 Øre, indb. 34 Kr.
 — Tvistemaal. 1941. 14 Kr., indb. 17 Kr.
 Munch-Petersen, H., Den danske Retspleje III. Tvangsfuldbyrdelse. 3. Udg. 1937. Indb. 11 Kr. — IV. Skifteretten: 3. Udg. 1935. Indb. 12 Kr.
 Retsplejeloven. Kommentar udg. af Victor Hansen, Stephan Hurwitz og Erwin Munch-Petersen. 1939. 2 Bind à 24 Kr.
 — Tekstudgave med Sagregister. Ny Udg. under Forber.
 Schmidt, A. J., Kortfattet Vejledning for Pantfogeder. 8. Udg. 1941. 3 Kr. 50 Øre.

Skatter.

- Agertoft, H., Lov vedrørende personlig Skat til Kommunen af 18. Februar 1937. Med Noter og Henvisninger til judicial og administrativ Praksis. 1938. 4 Kr. 50 Øre, kart. 5 Kr.
- Gældende Indkomst- og Formueskattelove, Cirkulærer m. m. 1945. (Uds.) Hækket: Opgørelse af den skattepligtige Indkomst til Staten. 1946. 9 Kr. 50 Øre.
- Opgørelse af den skattepligtige Formue. 1944. 3 Kr. 50 Øre.
- Lov af 18. Februar 1937 vedrørende personlig Skat til Kommunen. Med et alfabetisk Register. 1938. 1 Kr. 50 Øre.
- Meddelelser fra Landskatteretten Udk. m. 2 Hæfter aarlig à 1 Kr. 75 Øre.
- Meddelelser fra Statens Ligningsdirektorat og Ligningsraadet. Udk. m. 1 Hæfte aarlig à 2 Kr.
- Mortensen, C. Ulrich: Vore Skatter. 1945. 6 Kr.
- Rambusch, E. og V. Nielsen: Den direkte Beskatning til Stat og Kommune. 1945. 13 Kr. 50 Øre.
- Spang-Thomsen, V., og Axel Wass: Skattotabeller. 1946—47. 3 Kr.
- Spang-Thomsen, V., og Axel Wass: Tabeller over Engangsskatten. 2 Kr. 50 Øre.
- Wamberg, A., Erhvervsbeskatningen. Oversigt over administrativ og judicial Praksis. 1941. 4 Kr. 75 Øre.
- Zoffmann, P., Meddelelser fra Landskatteretten. Meddelelser fra Statens Ligningsdirektorat og Ligningsraadet. (Afgørelser 1939—1946). Med 4 Samlebind og Register. 187 Kr. 25 Øre.

Skolevæsen.

- Barfod, A., Folkeskoleloven af 18. Maj 1937 som ændret ved Lov af 31. Oktober 1940. Med tilhørende Cirkulærer og Bekendtgørelser. Med Noter. 1944. 10 Kr. 75 Øre.
- Skoletilsynsloven af 20. Maj 1933. (1936). 4 Kr. 50 Øre. (Udsolgt).
- Bomholt, Jul., Den danske Folkeskole. 1938. 4 Kr.
- Den danske Skolehaandbog. 1946. Haandbog for Skoler, Skolekommissioner, Skolemyndigheder, Biblioteker, Seminarier, Forældreraad, Lærere og Lærereinder. 7 Kr. 85 Øre. Ny Udg. April 1947.
- Fabricsius-Bjerre, Eigil, og E. A. Koch, Folkeskolens Lærereuddannelse. Samling af Love, Bekendtgørelser og Cirkulærer med Noter. 1940. 3 Kr. 50 Øre.
- Lehmann, Henrik, Haandbog i Lovgivningen om den danske Folkeskole. Systematisk Fremstilling. 3. forøgede og gennemsete Udg. v. A. Barfod, Cai Hegermann-Lindencrone og K. Paludan-Müller. 1930. 9 Kr. 50 Øre Uds. — Tillæg udg. af A. Barfod. 1938. 4 Kr. 75 Øre.
- og Fr. Graae, Haandbog i Lovgivningen om den danske Folkeskole. Kronologisk Fremstilling. II. 2. Udg. 1924. 8 Kr., kart. 8 Kr. 75 Øre.
- Løve og Ekspeditioner vedkommende Kirke- og Skolevæsen. Udgivne paa Foranstaltning af Kirkeministeriet og Undervisningsministeriet. A. Kirkelige Forhold. B. Skoleforhold. Udk. à 2 Hefter om Aaret.
- Meddelelser vedrørende Folkeskolen, Seminarier m. v. Udgivet paa Undervisningsministeriets Foranstaltning ved A. Barfod. (Udk. hvert Aar).
- Meddelelser ang. de højere Almenskoler 1945. 4 Kr.
- Storm, Kai, Retaregler vedr. det højere Skolevæsen. (K. Glahn: VII). 1941. Indb. 8 Kr. 50 Øre.

Sociale Spørgsmaal.

- Arbejderbeskyttelse. Forebyggelse af Arbejdslivets Farer. Nyt soc. Bibliotek. 1943. 8 Kr.
- Betænkning angaaende udvidet Adgang til at oppebære Indtægt ved Siden af Aldersrenten.
- Borberg, L. P.: Haandbog for anerkendte Sygekasser. 1946. 22 Kr.
- Bülow, K., K. A. Hansen og K. G. Rønne: Lærlingeloven i Praksis. 1942. Kart. 4 Kr.
- Danmarks sociale Lovgivning. 1891—1941. Udg. af Socialt Tidsskrift 1946.
- Dreyer, E. og T. Haarløv: Ferieloven. 1945. 7 Kr. 50 Øre, indb. 9 Kr.
- Fridericia, Hilmar J.: Socialreformen i Uddrag. Til Brug for Læger, Tandlæger, Sygehuse. 1935. Indb. 7 Kr. 50 Øre.

- Hansen, K. A.: Sociallovgivningen. En Oversigt over de vigtigste gældende Love og administrative Bestemmelser herom. 2. Opl. 1944. 3 Kr. 90 Øre.
- Hansen, Søren, Offentlig Forsorg. Lov 181 af 20. Maj 1933, som ændret ved Lov Nr. 101 af 14. April 1937 og Lov Nr. 121 af 7. Maj 1937. Suppleret med Bekendtgørelser og Cirkulærer. 1939. 9 Kr., indb. 13 Kr.
- Illum, Knud, Den kollektive Arbejdetat. Indb. 12 Kr. 50 Øre.
- Jensen, Adolph, Socialreformen. 1934. 75 Øre.
- Jensen, Orla: Studievejledning i den sociale Lovgivning m. m. 2. Udg. 1943. 6 Kr.
- Lov af 13. April 1938 om Ferie med Løn. 1939. 30 Øre.
- Lov om offentlig Forsorg, Arbejdsanvisning og Arbejdsløshedsforsikring, Kommunale Beskæftigelsesudvalg. 1942. 3 Kr. 50 Øre, indb. 4 Kr. 75 Øre Udsolgt.
- Pedersen, Jørgen: Fuld Beskæftigelse og økonomisk Tryghed. 1945. 7 Kr. 75 Øre.
- Petersen, Kaj, Funktionærloven. Med Bemærkninger og Register. 2. Udg. 1939. 1 Kr.
- Smith, Helge, Sociale Spørgsmaal Ledetraad til Brug ved Undervisning og Selvstudium. 5. Udg. 1942. 4 Kr.
- Socialreformen. Noteudgave. 1938. Udg. af Socialt Tidsskrift. 1938. (Udsolgt).
- Tabel over Aldersrentens maanedlige Beløb i Købstæderne. 1945. 75 Øre.
- Tabel over Aldersrentens maanedlige Beløb i Landkommunerne. 1945. 75 Øre.
- Zeuthen, F. Arbejdsløn og Arbejdsløshed. Socialpolitik. I. Bind. 1939. 10 Kr., indb. 12 Kr. 50 Øre.

Statistik.

- Anderson, Helge: Lidt om Statistik. 1944. 5 Kr.
- Bjerke, Kjeld og H. Colding Jørgensen: Statistik i Teori og Praksis. 3. Udg. 1945. 10 Kr. 50 Øre, indb. 11 Kr. 75 Øre.
- Folketælling den 5. Novbr. 1940 i Kongeriget Danmark. Udg. af Det stat. Departement. 1944. 4 Kr.
- Kommunale Valg, De, 1943. Udg. af Det stat. Departement. 1944. 1 Kr.
- Statistisk Aarbog. 1946. 2 Kr.
- Statistisk Aarbog for København, Frederiksberg og Gjentofte Kommuner. 1946. 2 Kr.
- Vedel-Petersen, K.: Lærebog i Danmarks Statistik. 3. Udg. 1946. 21 Kr.
- Warming, Jens, Danmarks Erhvervs- og Samfundsliv. En Lærebog i Danmarks Statistik. 2. Udg. 1. Hæfte. 1938. 3 Kr 50 Øre, — 2. Hæfte. 1939. 9 Kr. (Indb. i eet Bind 15 Kr.).

Stempelafgift.

- Mangor, Erik, Lov om Stempelafgift. 1936. Indb. 12 Kr.
- Nielsen, Victor, Lov om Stempelafgift af 1. April 1922 med senere Ændringer. Med et alfabetisk Register. 1929. 2 Kr. 25 Øre, kart. 2 Kr. 75 Øre.

Strafferet.

- Borgerlig Straffelov af 15. April 1930 samt Lov om Ikrafttræden af Borgerlig Straffelov. 1939. 1 Kr. 80 Øre.
- Hurwitz, Stephan, Den danske Strafferetpleje. (Uds.). — Straffelov. 1943. Indb. 5 Kr. 50 Øre.
- Hvid, M. M., Borgerlig Straffelov af 15. April 1930. (1940). Indb. 5 Kr.
- Krabbe, Oluf H., Borgerlig Straffelov af 15. April 1930 og Lov af s. D. om Ikrafttræden af Borgerlig Straffelov m. m. Udg. m. Kommentarer under Medvirkning af Carl Rasting. 3. Udg. 1941. 25 Kr., indb. 28 Kr.

Strandingsvæsen.

- Biilgaard, Chr., Strandingsloven af 10 April 1895 med senere Ændringer og Tilføjelser samt Anordning af 1. Juli 1895 angaaende Politiets Pligter i Strandingstilfælde. Med Anmærkninger og et Register. 1931. 1 Kr. 60 Øre.

Sundhedsvæsen.

- Civile Medicinallovgivning, Den, i Danmark. Udg. af Sundhedsstyrelsen. (Udk. i Hæfter til varierende Priser).
 Sand, Knud, Medicinallovgivning og Socialmedicin i Udtog. 6. Udg. 1945. 20 Kr., indb. 22 Kr.
 Spang-Hansen, T., og V. K. Permin, Den danske Apotekerlovgivning. 1935. Indb. 20 Kr.

Tinglysning.

- Kruse, Vinding, Tinglysningsloven. Kommentar til Lov Nr. 811, 31. Marts 1926 med tilhørende Anordninger. 2. Udg. 1933. Indb. 9 Kr. 50 Øre.
 Mangor, Erik: Lov om Afgift ved Tinglysning m. m. Med senere Ændringer. 1933. 3 Kr., kart. 4 Kr.

Tjenestemænd.

- Barfod, A., Lov af 28. April 1931 om Lønninger m. m. for Folkeskolens Lærere. 1933. 2 Kr. 75 Øre.
 Dybdal, J. og Ulrik Andersen, Tjenestemandsløven. 1942. 16 Kr. 50 Øre, indb. 20 Kr.

Valg.

- Lov om Valg til Rigsdagen af 11. April 1920 med senere Tillægslove. 2 Kr.
 Lov Nr. 101 af 29. Marts 1924 om kommunale Valg med alle Ændringer. 1 Kr.
 Rigsdagsvalgene i Oktober og November 1945, Danmarks Statistik. 1946. 75 Øre
 Schau, E. F. G., og H. E. Holten, Den kommunale Valglov. Lovbekendtgørelse Nr. 78 af 7. Marts 1933 med Noter, 1935. Indb. 3 Kr. 25 Øre
 — Tillæg til samme. 3 Kr.

Vandforsyning.

- Christensen, Hugo, Lov Nr. 54 af 31. Marts 1926 om Vandforsyningsanlæg. 1936. 2 Kr. 50 Øre.

Vandløbslovgivningen.

- Høide-Jørgensen, G., Haandbog i Vandløbslovgivningen. Lov af 28. Maj 1880 om Vands Afledning og Afbenyttelse med Tillægslove m. m. Lov af 30. December 1858 om Landvæsenkommissioners Sammen sætning og Forretningsgang m. m. Med Henviisninger til foreliggende Praksis og med Register m. v. 1931. 6 Kr. 75 Øre, kart. 7 Kr. 25 Øre.

Vejvæsen.

- Christensen, A. R.: Veje og Gader. 2. Udg. 1943. 48 Kr.
 Groes-Petersen, E. og W. Bentsen: Grundejernes Forpligtelser m. H. t. Snerydning, Gruaning o. l. i København og paa Frederiksberg. 1943. 75 Øre.
 Udkast til Vejvedtægt for Landkommuner med bymæssig Bebyggelse. 1946. 2 Kr.
 Vejlaboratoriets Virksomhed (Medd. fra Vejlaboratoriet). Vejregler, Normer for Anlæg, Udvidelse og Ombygning af Veje, Gader og Stier. Vej-Staabli. Lommebog for Vejingeniører. Udg. af Dansk Ingeniørforening. 2. Udg. ved H. G. Ryøner. 1933. 2 Kr. 50 Øre.
 Vejregler Normer for Anlæg, Udvidelse og Ombygning af Veje, Gader og Stier. 1943. 3 Kr.

Tegn Abonnement paa:

- ØKONOMI OG POLITIK pr. Aargang (4 Hæfter) Kr. 5,00.
 SOCIALT TIDSSKRIFT pr. Aargang (12 Hæfter) Kr. 8,00.

Portegnelsen udarbejdet af Arnold Busck International Boghandel
 Købmagergade 49 København

Tidsskrifter.

Absalon.

Medlemsblad for Københavns Kommunalforening.

Redaktion: Vestre Boulevard 4² Kbh. V.,
 Palæ 2956.

Annonceekspedition: Krystalgade 16, K.,
 Central 8284 og 8486.

Redaktør: Fuldmægtig Chr. Schmidt,
 Skindergade 28, K., Palæ 3120.

Udk. mindst 1 G. mdl.

Brandfare og Brandværn.

Medlemsblad for Dansk Brandinspektørforening. Meddelelser fra Dansk Brandværns-Komité.

Udgivet af Brandinspektørforeningen.

Ekspedition: Helsingør.

Redaktør: Brandinspektør, Kaptajn A. Krieger, Helsingør, Palæ 170.

Udk. 1 G. mdl. 3 Kr. pr. Kvartal.

Brandvæsenet paa Landet.

Udgivet af Dansk Brandværns-Komité.

Redaktion og Ekspedition: Stoltenbergsgade 9, Kbh. V., Central 4292, 12492 og 12592.

Redaktør: Direktør, Civilingeniør N.-Chr. Hafn, Palæ Helstrup 1524.

Udk. 1 G. mdl. 2 Kr. 50 Øre aarlig.

Børnesagens Tidende.

Udgivet af Børnesagens Fællesraad.

Ekspedition: Jagtvej 179, Kbh. Ø., Ryvang 1558, Postkonto 585

Redaktør: Sekretær Andr. F. Boje.

Udk. 22 G. aarl. 10 Kr. aarlig.

Centralorgan for Ledere ved Forsorgsinstitutioner.

Medlemsblad for Landsforeningen af Ledere m. fl. ved Forsorgsinstitutioner i Danmark.

Ekspedition: A. Frigast Larsens Forlag, Sølvgade 10, Kbh. K., Central 230.

Redaktør: Bogholder M. Sanddahl, Arbejdsanstalten Sundholm, Kbh. S., Sundby 4920.

Udk. 1 G. mdl. 6 Kr. aarl.

Danmarks kommunale Efterretninger.

Ugeskrift for Kommunalvæsen, Amtsråd, Byraad, Skatteraad, Ligningskommissioner, kommunale Embedsmænd og andre kommunalt interesserede samt kommunale Værker. Officielt Organ for en Række kommunale Organisationer.

Redaktion og Ekspedition: Aarhus, Postbox 6.

Annonceekspedition: Magnoliavej 27, Kbh. Valby.

Redaktion: N. P. Østergaard, Aarhus, Bræbrand 151, og Kommunaldirektør E. Melander, Haderslev, Palæ 864.

Redaktionen: Sogneraadsmnd. P. M. Madsen, Dalum, Pantefoged Otto Nielsen, Nykøbing Fl., Kønner A. Holten Hansen, Lindholm pr. Nørresundby.

Udk. 1 G. ugl. 5 Kr. pr. ½ Aar, 10 Kr. aarl.

Danmarks Kommunalforvaltning.

Medlemsblad for Landsforeningen af Kommunesekretærer; tilgaar desuden samtlige Købstæder.

Redaktør: Ekspeditionssekretær, cand. jur. Børge Skettrup, Raadhuset, Charlottenlund.

Redaktionsudvalget: Afdelingschef Frode Rasmussen, Kgs. Lyngby, Kønner Honoré, Vejlbjby-Risikov, og Kommunekasserer Winther, Kjellerup.

Foreningens Forretningsfører: Erik Larsen, H. Schneeklothavej 2, Kbh. F., Godth. 2113.

Udk. 1 Gang mdl., Abonnementspris: 10 Kr. aarl., dog 8 Kr. aarl. pr. Abonn., naar der tegnes mindst 8 Abonnenter fra samme Kommune.

Dansk Havneblad.

Medlemsblad for Foreningen af Havnefogeder i Danmark og Embeds- og Bestillingsmænd under Kbhvns Havnevæsen.

Ekspedition: Grenaa.

Redaktører: Havnefoged S. Knudsen, Horsens, Palæ 1014 (ansvarshavende), og Brofoged J. Nielsen, Søvangen 6, Kastrup, Palæ Kastrup 502.

Udk. 1 G. mdl. 4 Kr. aarl.

Dansk Kommunaltidende.

Medlemsblad for Dansk kommunalt Tjenestemandsforbund.

Ekspedition: Magnoliavej 27, Valby, Palæ C. 10971.

Redaktør: M. P. Madsen, Vandværksvej 30, Odense, Palæ 6393.

Udk. 1 G. mdl.

Dansk Vejtidsskrift.

Redaktion: Østervoldgade 10, Kbh. K., Palæ 6670.

Ekspedition: Sølvgade 38, Kbh. K., Palæ 8022 og 1004.

Redaktion: Professor ved Den polytekniske Læreanstalt A. R. Christensen, Østervoldgade 10, Kbh. K., Palæ 6670, Amtmand P. Chr. v. Stemmann, Rønne, Palæ 755, og Kontorchef i Ministeriet for offentlige Arbejder S. Garde, Egernevej 29, Kbh. F., Godth. 2606.

Folkeskolen.

Medlemsblad for Danmarks Lærerforening.

Redaktør: Skoleinspektør H. Bahne Jen-

sen (ansvarlig), Randersgade 38, Kbh. Ø., ff Øbro 874, Postkonto 20146, og Lærer L. P. M. Haugaard, Morud St., ff Bredbjerg 42, Postkonto 5529.

Announceekspedition: Forretningsf. Erik Larsen, Taarbæk Strandvej 109, Klampenborg, ff Bellevue 71, Postkonto 87282.

Udk. 1 G. ugentl. 3 Kr. pr. Kvartal.

FRA BYRAADENE.

Tidsskrift for kommunale Interesser.
Redaktion og Ekspedition: Frederiksholms Kanal 4, Kbh. K., ff Central 9240, Postkonto 4650.

Redaktør: Oluf Kinck Petersen, Borgmester Jensens Allé 14, Kbh. Ø., ff Øbro 7873.

2 Kr. 30 Øre pr. Kvartal.

Gasteknikeren.

Udgivet af Dansk Gasteknisk Forening.
Redaktion: Kontorchef, Civiling. Herløv Jensen, Grønnevej 34 Holte, ff Frederiksal 7038.

Forretningsfører: Driftsbestyrer, cand. polyt. P. Munck Jørgensen, Sønderborg Gasværk, Sønderborg, ff 114.

Bogtrykker: A. Backhausen, Horsens, ff 20.

Udk. 2 G. mdl. 24 Kr. aarlig.

Ingeniøren.

Medlemsblad for Dansk Ingeniørforening.
Ekspedition: Sølvgade 10, Kbh. K., ff Central 230, Postkonto 920.

Redaktion: Civiling. Niels Lichtenberg, Bredgade 41, Kbh. K. (Hverd. 14—16), ff C. 4557

Udk. 1 G. ugentl. 10 Kr. pr. Kvartal. 40 Kr. aarlig.

Kommunal-Arbejderen.

Medlemsblad for Dansk Kommunalarbejderforbund.

Ekspedition: Thorvaldsensvej 2, Kbh. V., ff Central 14795, Postkonto 14795.

Redaktør: Formand Rasmus Olsen, Ejderstedgade 16^a, Kbh. V., ff Eva 3581.

Udk. 1 G. mdl.

Købstadforeningens Tidsskrift.

Udgivet af Den danske Købstadforening.
Redaktion: Gyldenløvesgade 11, Kbh. V., ff Central 14788, Rigs-ff 45.

Redaktør: Erik I. Sørensen, Gyldenløvesgade 11, Kbh. V.

Udk. 2 G. maanedl.

Pantefogeden.

Udgivet af Foreningen af Pantefogeder i Danmark.

Ekspedition og Redaktion: Pantefoged Uffe Skjøttgaard, Viby J., ff 24 Lok. 4, Postkonto 81918.

Udk. 1 G. mdl. 6 Kr. aarl., frit tilsendt.

Politibladet.

Udgivet af Dansk Politiforbund.

Redaktør: A. Schytt Larsen.

Redaktion og Ekspedition: N. J. Fjords Allé 8¹, ff Central 12124, Postkonto 22208.

Udk. den 8. og 23. i hver Maaned.

Skolekommissionsbladet.

Medlemsblad for Skolekommissionerne og Skoleudvalgene.

Redaktion og Ekspedition: Borups Allé 249 E, Kbh. NV., ff Taga 5235 x., Postkonto 1183.

Redaktør: Kommuelærer Ejnar Reeslev.
Abonnementspris 3 Kr. aarlig.

Socialt Tidsskrift.

Ekspedition: Slotsholmsgade 6, Kbh. K., ff C. 2517, Postkonto 2971.

Formand for Redaktionsudvalget: Departementschef H. H. Koch.

Redaktionens Adresse: Socialministeriet, Slotsholmsgade 6, Kbh. K., ff C. 2517.
Udk. med 12 Hæfter aarlig, 8 Kr. aarlig.

Sogneraads-Tidende.

Tidsskrift for Land-Kommunalvæsen. Udgivet af De samvirkende Sogneraadsforeninger.

Redaktion og Ekspedition: Ny Kongensgade 15, Kbh. K., ff Palæ 2947.

Redaktør: Fuldm. i Indenrigsministeriet M. Edelberg, Engmosevej 5, Charlottentunnel, ff Ordrup 5938.

Redaktionen desuden: Amtsraadssekretær E. Waagechristensen, Stockflethsvvej 38, Kbh. F., ff Gothåb 9394, og Kontorchef i Socialministeriet H. B. Sommer-Andersen, Sortedamdosseringen 45², Kbh. N., ff Nora 2.

Announceekspedition: Rigsgsgade 21, Kbh. K., ff C 3743.

Udk. 15. og sidste i hver Maaned. 6 Kr. 75 Øre aarlig + Postpenge. Hele Sogneraad 5 Kr. 75 Øre pr. Ekspl.

Stads- og Havneingeniøren.

Maanedssneddelelser for Stads- og Havneingeniørforeningen i Danmark.

Administration: Frederiksholms Kanal 4, Kbh. K., ff Central 9240, Postkonto 4650.

Redaktør: Civilingeniør Axel Riis, Birkebakken 7, Holte, ff 293.

Udk. 1 G. maanedl. 12 Kr. aarlig.

Sygekasse-Bladet.

Tidsskrift for Sundheds- og Sygekassevæsen for Medlemmer af Danmarks Sygekasser.

Ekspedition: Joachim Larsensvej 14¹, Kbh. F., ff Fasan 1333.

Redaktion: fhv. Kredslæge J. S. Møller, Strandvej 16 B, Kbh. Ø., ff Ryvang 1778, og Kontorchef i Direktoratet for Sygekassevæsenet H. Daniel, Classensgade 27, Kbh. Ø., ff Øbro 4295.

Udk. 1 G. mdl. 2 Kr. aarlig (Postpenge incl.).

Sygekassetidende.

Organ for Sygekasserne i Danmark. Udgivet af Sygekassenævnet.

Ekspedition og Redaktion: Gl. Kongevej 6, Kbh. V., ☎ Central 12718 og 12918.

Redaktør: P. J. Pedersen.

Udk. 1 G. mdl. 4,50 Kr. aarlig.

Tidsskrift for danske Sygehuse.

Udgiver: Foreningen af Sygehusinspektører og andre Embedsmænd ved danske Helbredelsesanstalter.

Ekspedition og Annoncer: A. Frigast Larsens Forlag, Sølvgade 10, Kbh. K., ☎ Palæ 4095 og Central 230.

Redaktør: Hospitalsinspektør H. Chr. Ridter, Øresundshospitalet, Kbh. Ø.

Udk. 2 G. mdl.

Tidsskrift for Opmaalings- og Matrikulsvæsen.

Medlemsblad for Den danske Landinspektørforening.

Ekspedition: Bülowvej 13, Kbh. V., ☎ Eva 280.

Redaktion: Professor ved Den kgl. Veterinær- og Landbohøjskole N. Thorkil-Jensen, Bülowvej 13, Kbh. V., ☎ Eva 280, og Landinspektør Axel Meldal, Vester Voldgade 115, Kbh. V., ☎ Palæ 5308.

Udk. 6 G. om Aaret, 15 Kr. aarlig.

Tidsskrift-Index.

(¹/₁₀ 1945—³⁰/₉, 1946).

Forkortelser:

- B. B. = Brandfare og Brandværn.
 B. S. T. = Børnesagens Tidende.
 B. L. = Brandvæsenet paa Landet.
 D. k. E. = Danmarks kommunale Efterretninger.
 D. V. T. = Dansk Vejtidsskrift.
 G. T. = Gasteknikeren.
 K. T. = Købstadforeningens Tidsskrift.
 S. H. = Stads- og Havneingeniøren.
 So. T. = Soialt Tidsskrift.
 S. T. = Sogneraadstidende.
 T. D. S. = Tidsskrift for danske Sygehuse.

Bolig- og Byggevæsen.

- Bebyggelsesgrad i Fabrikskvarterer.* Af Henry Larsen. S. H. 1945, S. 160.
Den fremtidige offentlige Støtte til Boligbyggeri. Af Fuldmægtig i Statens Bygningsinspektorat Viggo Nørby. D. k. E. 1946, S. 141, 152, 157, 169, 177 og 185.
Den nye Lovgivning om Byggeri med offentlig Støtte. Af Fuldmægtig i Statens Bygningsdirektorat Viggo Nørby. D. k. E. 1946, S. 309 og 318.
Det fremtidige Boligbyggeri. Foredrag af Direktør for Københavns faste Ejendomme K. Bjerregaard. K. T. 1946, S. 295 og 311.
Nogle Eksempler paa forskellige Bebyggelsesgrader. Af Kommuneingeniør K. Conradsen. S. H. 1946. S. 13.

Brandvæsen.

- Bekæmpelse af Brandfaren i Skove, Plantager, Moser og He-der.* B. L. 1946, S. 166.
Branddammene. B. L. 1946, S. 135.
Brandfaren ved Afbrænding og Fyring med Halm. B. L. 1946, S. 144.
Brandpolitilovens 3' Kapitel. B. L. 1945, S. 109, 117, 125, 133, 142, 149.
Brandslukningsredskaber paa en Gaard. B. L. 1945, S. 96.
Den nye Brandlov i Sverrig og dens Tilrettelæggelse. Af Rigsbrandinspektør Per Lundgren, Stockholm. B. B. 1945, S. 107, 114 og 125.
Efterladt tysk Brandmateriel i Norge. B. B. 1946, S. 38.
Fabriksluftværnene efter 4' Maj 1945. B. B. 1945, S. 105.
Fyrringsperiodens Brandfæremomenter. B. L. 1945, S. 101.
Gnistfangerum. B. L. 1945, S. 120.
Hotelbrande. Af Civilingeniør H. Adeler. B. B. 1946. S. 74.
Kulsyresneslukkere uegnede i Sprøjtelakererier. B. B. 1945, S. 123.
Lidt om Døre. B. B. 1946, S. 70.

- Lidt om Forstøvning af Vand til Brug ved Brandslukning.* Af Brandinspektørerne J. Bolt-Jørgensen og I. Brask Thomsen. B. B. 1946, S. 24.
- Luftangrebet paa Frederiksberg den 21' Marts 1945.* B. B. 1946, S. 47.
- Ny Sikkerhedsrenselaae.* B. L. 1946, S. 150.
- Oprydningsarbejde.* B. L. 1946, S. 182.
- Saneringslovens brandmæssige Bestemmelser.* B. B. 1946, S. 57.
- Selvantændelse i Hø.* B. L. 1946, S. 157.
- Skorstensfejning og Brandsyn.* B. L. 1945, S. 108.
- Skorstenspibens Højde.* B. L. 1946, S. 131.
- Slukningsmateriellet i Frostperioden.* B. L. 1945, S. 113.
- Tørvebrande.* B. B. 1946, S. 19.
- Ætereksplosioner.* Af Civilingeniør H. Adeler. B. B. 1946, S. 13.

Byhistorie.

- Den danske Købstadsforenings 21' Samling i Aarhus 1946.* Af Økonomidirektør E. Tjørnehøj, Aarhus. K. T. 1946, S. 215.
- Silkeborg, 100 Aar. Byen, der voksede op omkring Michael Dreusens Papirfabrik, midt i det jydsk Skovland.* Af Journalist Oluf Kirkegaard, Silkeborg. K. T. 1946, S. 250.

Byplaner.

- Byplanarbejdet i Glostrup Kommune.* Af Kommuneingeniør cand. polyt. Helge Petersen. S. H. 1946, S. 45.
- Byplanarbejdet i Kolding.* Af Stadsingeniør, cand polyt. C. A. Lassen, Kolding. S. H. 1946, S. 61.
- Byplaner og Vejplaner.* Af Kontorchef i Ministeriet for offentlige Arbejder Kaj Bang. D. V. T. 1946, S. 2.
- Byplanlovens Kollision med andre Love.* Af Kommuneingeniør, cand. polyt. H. Fr. Bay-Hansen, Hasle. S. H. 1946, S. 31.
- Byplanlovens Kollision med andre Love.* Af Direktør Ove Larsen, Statens Bygningsdirektorat. S. H. 1946, S. 45.
- Bør vi utvide våre byer eller bygge dem bedre innenfor de gamle grenser?* Af Stadsingeniør T. Thesen, Trondheim. S. H. 1946, S. 89.
- Hverken Lundkommune eller Købstad. Nogle supplerende Bemærkninger om Byplanlægningsarbejdet i Lyngby-Taarbæk Kommune.* Af Afdelingsingeniør, cand. polyt. Chr. Rømhild. S. H. 1946, S. 57.
- Lidt om Byplanarbejdet i Vejle.* Af Stads- og Havneingeniør S. Bollerup. S. H. 1946, S. 113.

Børneforsorg.

- „Barnets Hus“ 1920 1' November 1925.* B. S. T. 1945, S. 200.
- Bør den ugifte Mor beholde sit Barn.* Af Journalist, Fru Nele Topsøe. B. S. T. 1945, S. 205.
- Børnehavelærerinderne og deres Uddannelse.* Af Andres Boje. B. S. T. 1946, S. 167.

- Børnehavernes Fremtid i Sverige og Danmark.* B. S. T. 1946, S. 138.
- Børnehaver og Børnehavelærerinder.* Af Andreas Boje. B. S. T. 1946, S. 15.
- Børnehjemmenes Venner.* Af Karen Margrethe Schiøler. B. S. T. 1946, S. 45.
- Børnehjemsprægede.* Af Læge Karen Margrethe Schiøler. B. S. T. 1945, S. 221.
- Børnehjemsprægede.* Af Eske M. Eskesen, Formand for Dansk Børnehjemsforening. B. S. T. 1946, S. 13.
- Børnehjemsprægede.* Af Marie Sørensen. B. S. T. 1946, S. 32.
- Børn og Seksualforbrydelser.* Af Lærer C. C. Kragh-Müller. B. S. T. 1946, S. 85.
- De kronisk invaliderede Børn.* Af Johs. Hoff, tilsynsførende Læge ved Børnehjemmet „Solbakken“. So. T. 1946, S. 87.
- Den ugifte Moder.* Af Forretningsfører for Mødrehjælpen, cand. jur. Vera Skalts. B. S. T. 1945, S. 208.
- En Opgave for Børnehavelærerinderne.* Af Kommunalærer Poul Billgren. B. S. T. 1946, S. 7.
- En social Programudtalelse fra den britiske Lægestand.* B. S. T. 1946, S. 237.
- Er Mødrehjælpen blevet „en Narresut“ som Følge af manglende Pengemidler?* B. S. T. 1946, S. 55.
- Hvad er en Husholdningslærerinde?* Af Husholdningskonsulent Fru Bodil M. Begtrup. B. S. T. 1946, S. 57.
- Lov af 30' April 1946 om Byggeri med offentlig Støtte og dens Betydning for Børneforsorgen.* B. S. T. 1946, S. 135.
- Mødrehjælp og Svangerskabslov.* B. S. T. 1946, S. 118.
- Norsk Skuespil om Børneværn.* Af Andreas Boje. B. S. T. 1945, S. 195.
- Opdragelse paa Ungdomshjemmene.* Af Forretningsfører for „Kvindehjælpen“ Frk. M. Salomonsen. B. S. T. 1946, S. 242.
- Opdragelseshjemmenes forbedrede økonomiske Vilkaar.* Af kst. Kontorchef i Arbejds- og Socialministeriet H. Horsten. B. S. T. 1946, S. 181.
- Opdragelseshjemmenes Økonomi saneres.* Af Ag. Olsen. B. S. T. 1945, S. 177.
- Plejehjemmene.* B. S. T. 1946, S. 41.
- Plejehjemsanbringelse før og nu.* Af Andreas Boje. B. S. T. 1945, S. 179.
- Regelmæssig Helbredskontrol med alle Børn.* B. S. T. 1946, S. 73.
- Vore Psykopater.* Af Forstanderinde Marie Benedicte Gregersen. B. S. T. 1946, S. 101.

Kommunestyret i Almindelighed.

- Byraudet.* Af Byraadssekretær Søren Hansen, Odense. K. T. 1946, S. 284.
- Byraadsvalgene i 1906.* K. T. 1946, S. 249.
- De kommunale Lønninger og Forslaget til en ny Tjenestemandslø.* Af Afdelingschef i Finansministeriet Ulrik Andersen. K. T. 1946, S. 33.

- Den mellemkommunale Refusion 1945—46.* Af cand. jur. Kock Nielsen og cand. polit. H. Hinz. K. T. 1946, S. 222 og 273.
- Forvaltningen af bymæssigt bebyggede Omraader i svenske Landkommuner.* Ved Ekspeditionssekretær A. Wamberg. D. k. E. 1946, S. 341.
- Kasseaflevering og Regnskabsaflæggelse ved de nye Sogneraads Tiltræden pr. 1' April 1946.* Af Amtsrevisor Tage Siim. D. k. E. 1946, S. 201.
- Kommunaløkonomiske Regnskabsproblemer.* Af Økonomidirektør, cand. polit. E. Tjørnehøj. D. k. E. 1945, S. 25 og 34.
- Kommunernes Ønsker om større Andel i Udligningsfondens Midler.* Af Amtmand P. C. von Stemann. D. k. E. 1946, S. 114.
- Kommunevalget 1946. En praktisk Redegørelse.* Af Kommunaldirektør E. Melander, Haderslev. D. k. E. 1946, S. 121, 133, 149, 158, 169 og 188.
- Statens Tilskud til Eksamensskoler i Provins og Hovedstad er højst ulige. Provinsen ønsker Ligestillethed.* Af Overlærer J. P. Christensen, Vejgaard. D. k. E. 1945, S. 61.
- Studiebesøg i Sverige.* S. T. 1945, S. 400 og 427.

Lufthavne.

- Afvanding af Flyvepladser.* S. H. 1946, S. 52.
- Bemærkninger om Storflyvepladser.* D. V. T. 1945, S. 184.
- København i Lufttrafikken.* Af Sekretær i Dansk Arbejdes Københavns-Udvalg, cand. polit. Niels Hoff. S. H. 1946, S. 49.
- Lufthavne og offentlige Landingspladser.* Af Stads- og Havneingeniør A. Grum-Schwensen, Fredericia. S. H. 1946, S. 17.

Skattevæsen.

- Beskatningen af Aldersrentenyderne og de smaa Indtægter.* Af Borgmester S. Unmack Larsen. K. T. 1946, S. 18.
- Den nye Lov om Selvangivelse af Indkomst og Formue.* Af fg. Fuldmægtig i Skattedepartementet E. Thielsen. S. T. 1946, S. 249.
- Ejendoms- og Personbeskatningen i Skatteaaret 1944—45 og Indkomst- og Formueskatteansættelserne til Staten for Skatteaaret 1944—45.* K. T. 1946, S. 325 og 342.
- Lidt om Eengansskatten.* Af Amtmand Kay Ulrich. D. k. E. E. 1946, S. 405 og 413.
- Urimeligheder ved Erhvervsbeskatningen.* Af Sogneraadformand P. M. Madsen, Dalum. D. k. E. 1945, S. 69.

Social Forsorg.

- Arbejdseffektiviteten i Danmark. En af Arbejds- og Socialministeriet foranlediget Undersøgelse.* Ved Finn T. B. Friis. So. T. 1946, S. 285.
- De internationale Industrikomitéer og Den internationale Arbejdsorganisation.* Af Fuldmægtig i Arbejds- og Socialministeriet G. Drachmann. So. T. 1946, S. 69.

- Den svenske Ungdomsvårdskomite.* So. T. 1945, S. 333.
- De kronisk syge.* Af Læge Johs. Hoff, Aarhus. So. T. 1946, S. 216.
- De sovende Paragraffer i Forsorgslovens Kapitel XXV.* Foredrag af Socialinspektør, exam. jur. P. Mahnkopf Hansen, Slagelse. K. T. 1945, S. 209.
- En Indsigelse i Anledning af Dr. Ejnar Nyrops Artikel: Forebyggende Lægegerning.* Af Læge K. H. Backer, So. T. 1946, S. 27.
- Erstatning i Rentesager.* Af Kontorchef, Overretssagfører Fröling. So. T. 1946, S. 55.
- Et Erhvervsvejledningsjubilæum.* Af Erhvervsvejleder under Centralarbejdsanvisningskontoret, cand. mag. Robert Watt Boolsen. So. T. 1945, S. 284.
- Fattigdom trods Fremskridt.* Af Professor, Dr. polit. F. Zeuthen. So. T. 1946, S. 46.
- Flygtningeproblemet i Danmark.* Af Sekretær i Arbejds- og Socialministeriet Knud Wiell. So. T. 1946, S. 197.
- Forebyggende Lægegerning.* Af Dr. Ejnar Nyrop. So. T. 1945, S. 267.
- Forebyggende Lægegerning. Bemærkninger i Anledning af Læge Ejnar Nyrops Artikel.* Af Overlæge, Dr. med. Poul Bonnevie. So. T. 1946, S. 29.
- Forebyggende Lægegerning. En afsluttende Bemærkning af Dr. Ejnar Nyrop.* So. T. 1946, S. 91.
- Fra det engelske Arbejdsmarked.* Af est. Ekspeditionssekretær i Arbejds- og Socialministeriet Tyge Haarløv. So. T. 1946, S. 227.
- Fremtidens sygdomsforebyggende Arbejde.* Af Dr. med. Johs. Frandsen. S. T. 1946, S. 503.
- Lovforslaget om fuld Beskæftigelse i U. S. A.* Af H. Jacoby. So. T. 1946, S. 18.
- Nye Forslag til Reformering af Arbejdsløshedsunderstøttelsen.* Af fg. Fuldmægtig i Arbejds- og Socialministeriet, cand. polit. Poul Winding. So. T. 1945, S. 305.
- Prisregulering og Indkomstregulering af svensk Landbrug under Krigen.* Af Sekretær i Det statistiske Departement, cand. polit. Curt Hansen. So. T. 1946, S. 261.
- Produktionsvalg i industrielle Bedrifter i forskellige Lande.* Af Sekretær, cand. polit. Stellan Høegh Dreyer. So. T. 1946, S. 35.
- Socialvidenskabelig Metodediskussion.* So. T. 1946, S. 249.
- Sovjetunionens Sociallovgivning.* Af fg. Sekretær i Arbejds- og Socialministeriet, cand. polit. Eugenie Engberg. So. T. 1946, S. 103.
- Træk af den nyere sociale Lovgivning i New Zealand.* So. T. 1946, S. 1.

Sygehusvæsen.

- Betænkning vedrørende Indførelse af Marketenderisystem paa danske Sygehuse.* T. D. S. 1945, S. 146.
- De tyske Flygtningelazaretter i Storkøbenhavn.* T. D. S. 1946, S. 103.
- Efterbehandling — Sygeplejerskeproblemet. Et Forslag til*

- Overvejelse. Af Arkitekt Gunnar Glahn, København. T. D. S. 1946, S. 158.*
- Fremtidens sygdomsforebyggende Arbejde. Af Medicinaldirektør, Dr. med. Johs. Frandsen. T. D. S. 1946, S. 71.*
- Hospitalets Væsen. Af Arkitekt Jean Deleuran. T. D. S. 1946, S. 160.*
- Indretning af Karantænestationer ved Grænserne. T. D. S. 1946, S. 100.*
- Isflaskers Sikring mod Væltning. Af Maskinmontør K. Engell Christensen, Øresundshospitalet, København. T. D. S. 1946, S. 57.*
- Journaliserings-System for Sygehuse. Af Ekspeditionssekretær V. Dissing Sørensen, Amts- og Bysygehuset, Odense. T. D. S. 1946, S. 17.*
- Journaliserings-System for Sygehuse. Af Kæmner P. Zoffmann, Kolding. T. D. S. 1946, S. 31.*
- Københavns Kommunes Hospitaler og Sygeplejerskerne. Af Hospitalsdirektør Aksel Andersen. T. D. S. 1946, S. 37.*
- Lægernes og Sygeplejernes Vilkaar. Af Amtmand von Stemmann. D. k. E. 1946, S. 437.*
- Lønreformen paa Trapperne. T. D. S. 1946, S. 55.*
- Os imellem — Administrationspersonalets Uddannelsesforhold. Af Ekspeditionssekretær V. Dissing Sørensen, Amts- og Bysygehuset, Odense. T. D. S. 1946, S. 41.*
- Sjukhustjänstemännens utbildning. Av sjukhusintendenten G. Heimer, Karolinska Sjukhuset, Stockholm. T. D. S. 1946, S. 63.*
- Stigningen i Udgiften pr. Sygedag under de første Aar af Krigen. Af Økonomiinspektør K. A. Høyer. T. D. S. 1946, S. 45.*
- Sygehusvæsenet i Grønland. Af Kredslæge Alfr. Bertelsen. T. D. S. 1945, S. 175.*
- Sygeplejerskernes Lønkampagne. T. D. S. 1946, S. 145 og 157.*
- Södersjukhusets køletekniske Indretning. Af Ingeniør Hugo Wettervik, Stockholm. T. D. S. 1946, S. 170.*
- Södersjukhusets mathållningssystem och köksavdelning. Av ingenjör Hjalmar Cederström, Stockholm. T. D. S. 1945, S. 167.*
- Udligningsfonden og Sygehusudgifternes enorme Stigning. Af Amtmand von Stemmann. D. k. E. 1945, S. 9 og 18.*

Tekniske Spørgsmaal.

- Aarhus Belysningsvæsen under Besættelsen. G. T. 1946, S. 255.*
- Afskrivninger og Levetider for Gasværksanlæg. Af Gasværksbestyrer C. G. Hansen, Randers. G. T. 1946, S. 73.*
- Efterskylningsforsøg paa Gjentofte Kommunes Vandværk, Ermelundsværket. Af Civilingeniør E. Buch-Pedersen. S. H. 1946, S. 32.*
- Fjernelse af Dagrenovation. Af Stads- og Havneingeniør S. Laurentzius. S. H. 1946, S. 26.*
- Foretrækker Husmødre Elektricitet fremfor Gas til Koge-*

- brug? Af Kontorchef, Civilingeniør Herløv Jensen. G. T. 1946, S. 57 og 79.
- Forskellige Forhold vedrørende Gassens Fremtid.* Af Driftsassistent Knud Georg Christensen, Silkeborg Gasværk. G. T. 1946, S. 136.
- Forskellige Problemer angaaende Gas og Forbrugere af Gas.* Af Driftsassistent K. G. Christensen, Silkeborg. G. T. 1946, S. 2.
- Forsøg angaaende Rensning af Mejerispildevand.* Af Stadsingeniør P. Gunder Hansen, Silkeborg. S. H. 1945, S. 144.
- Gas eller Elektricitet.* Af Civilingeniør E. Elverdam. G. T. 1946, S. 305.
- Gas kontra Elektricitet.* G. T. 1945, S. 285, 336. 1946, S. 120 og 137.
- Gasrationeringen.* G. T. 1946, S. 109.
- Gasrationeringen. Undersøgelse af Gasforbruget i København i Husstande af forskellig Størrelse.* Af Kontorchef Erik Andreasen, Københavns Belysningsvæsen. G. T. 1946, S. 37.
- Gasværkerne som Leverandør af Raavarer til Lægemiddelindustrien.* G. T. 1945, S. 319.
- Horsens Gasværk under Krigen.* Af Driftsassistent, Civilingeniør H. P. Andreassen. G. T. 1946, S. 81.
- Industrigras-Kursus i København den 22'-27' Oktober.* Af Afdelingsingeniør O. Galsøe, Lyngby. G. T. 1945, S. 307.
- Kalundborg Gasværk under Krigen.* Af Gasværksbestyrer H. Torp. G. T. 1945, S. 288.
- Kemi-Kursus i København.* Af Gasværksbestyrer Roland Jensen, Hørsholm. G. T. 1945, S. 295.
- Kulilteforgiftning paa Gasværker.* Foredrag ved Svenska Gasverksföreningens Aarsmøde i Stockholm 1944 af Driftsing. V. Frederiksson med Bemærkninger af Fabriklæge Aage Grut. G. T. 1945, S. 279.
- Københavns Gasforsyning under Folkestrejken den 30' Juni —3' Juli 1944.* G. T. 1946, S. 21.
- Lidt om Plastics (Formstoffer).* Af Civilingeniør H. Adeler. B. B. 1946, S. 102.
- Norske gasverkers stilling ved øket elektrisk boligopvarmning.* Av ingeniør Jens Bugge, Bergens Gasverk. G. T. 1946, S. 9.
- Om Betydningen af en passende Viskositet af de bituminøse Bindemidler, specielt af Emulsion.* Af Civilingeniør Axel Riis. S. H. 1946, S. 97.
- Om Kloakering ved separate eller blandede (kombinerede) Systemer.* Af Civilingeniør J. Emil E. Engel, København. S. H. 1946, S. 119.
- Propangas.* Af Civilingeniør Vagn O. Kofoed. G. T. 1946, S. 173.
- Reparation af Gasbeholdere i Drift ved Hjælp af elektrisk Svejsning.* Af Driftsbestyrer, Civilingeniør Georg Rasmussen, Østre Gasværk. G. T. 1946, S. 154.
- Skul Befolkningen vildledes?* Af Direktør, Civilingeniør L. Thielsen Andersen, Haderslev. G. T. 1946, S. 77.
- Spildevarmekedler.* G. T. 1946, S. 308.

- Strandvejs-Gasværket under Folkestrejken den 30' Juni—3' Juli 1944.* Af Driftsbestyrer C. Kromann. G. T. 1946, S. 24.
- Transport af Gas.* G. T. 1945, S. 337 og 347.
- Udvidelser paa Aalborg Gasværk.* Af Driftsbestyrer H. Hansen. G. T. 1945, S. 329.
- Viborg Gasværk under Krigsaaene.* Af Gasværksbestyrer P. S. Pedersen, Viborg. G. T. 1946, S. 140.
- Våre energikilder og deres rasjonelle utnyttelse.* Av ing. Olaf Jensen. G. T. 1946, S. 117, 144 og 163.

Vejvæsen.

- Anvendelse af Ler i Vejbygning.* Af Direktør. Civilingeniør A. Bahl. S. H. 1946, S. 27.
- De foregaaende og de nærmest følgende Aars Vejproblemer.* Af Amtsvejinspektør A. P. Grimstrup. D. V. T. 1946, S. 7.
- De nye Vejregler.* Af Civilingeniør C. A. Dalgas. D. k. E. 1946, S. 134.
- Et Besøg paa Road research laboratory.* Af Civilingeniør A. O. Bohn. D. V. T. 1946, S. 71.
- I hvilket Omfang kan en Landevej sikres mod uønskede Overkørsler?* Af Amtsvejinspektør N. L. Dam, Hjørring. D. V. T. 1946, S. 33.
- Nogle Beliggenhedsspørgsmaal i Planen.* Af Civilingeniør Bent Waagensen. D. V. T. 1945, S. 169 og 194.
- Nogle Forsøg over Vands og Lufts Indvirkning paa Tjære.* Af Civilingeniørerne A. O. Bohn og G. Zabel. D. V. T. 1946, S. 80.
- Nye Synspunkter vedrørende Fremstilling og Anvendelse af Vejtjære.* Af Civilingeniør Axel Riis. S. H. 1946, S. 85.
- Stockholm.* D. V. T. 1945, S 150, 190, 1946, S. 13 og 42.
- Studier over Kurveradiens Størrelse i Vejens plane Figur.* Af Civilingeniør Ingvard Christiansen. D. V. T. 1945, S. 156.
- Vejbelysningsproblemer.* Af Civilingeniør C. V. Hansen, S. H. 1946, S. 79.
- Vejbygning og Landskabspleje.* Af Havearkitekt Johannes Tholle. D. V. T. 1946, S. 57 og 108.
- Vejene efter Krigen.* Af Civilingeniør C. A. Dalgas. D. k. E. 1946, S. 35.
- Vejenes Tilstand efter Krigen.* D. V. T. 1946, S. 4.

Vigtigere ministerielle Afgørelser og Domme offentliggjorte i kommunale Tidsskrifter. (1/10 1945—³⁰/9, 1946).

Forkortelser:

- D. k. E. = Danmarks kommunale Efterretninger.
 K. T. = Købstadforeningens Tidsskrift.
 S. T. = Sogneraadstidende.
 U. f. R. = Ugeskrift for Retsvæsen.

Aldersrente.

Kronisk syge kan overgaa til Aldersrente fra det 60' Aar. Arbejds- og Socialmin. Skr. af 1. August 1945 S. T. 1946, S. 498. — K. T. 1946, S. 354.

Efterbetaling af Rente under tvungen Fraværelse fra Landet. Arbejds- og Socialmin. Skr. af 10. Oktober 1945. S. T. 1945, S. 321. — K. T. 1945, S. 247.

Tillæg een Gang for alle til Rentenydere i kontrolleret Familiepleje eller Ventetidsforsorg. Arbejds- og Socialmin. Skr. af 11. Oktober 1945. S. T. 1945, S. 323. — K. T. 1945, S. 247.

Opholdskommune for stærkt affældig Aldersrentenyder. Arbejds- og Socialmin. Skr. af 15. November 1945. S. T. 1946, S. 18. — K. T. 1946, S. 11.

Erstatninger efter Krigsulykkesforsikringsloven ved Beregning af Alders- og Invaliderente. Arbejds- og Socialmin. Skr. af 12. December 1945. S. T. 1946, S. 35. — K. T. 1946, S. 13.

En Aldersrentenyder, som var rejst paa et kortvarigt Besøg i U. S. A. i 1939, men som paa Grund af Krigen ikke kunde vende tilbage før i 1945, kunde ikke anses for under sin Fraværelse at have opfyldt de for Udbetaling af Aldersrente fastsatte Bopælsbetingelser. Der kunde dog efter Omstændighederne efterbetales Renter for ½ Aar. Arbejds- og Socialmin. Skr. af 4. Marts 1946. D. k. E. 1946, S. 251.

Uberettiget til Aldersrente, da Indfødsret først var erhvervet efter det fyldte 60' Aar. Arbejds- og Socialmin. Skr. af 6. Marts 1946. S. T. 1946, S. 58. — K. T. 1946, S. 32. — D. k. E. 1946, S. 251.

Udelukket fra Aldersrente paa Grund af Udtrædelse af Sygekassen. Arbejds- og Socialmin. Skr. af 25. Marts 1946. S. T. 1946, S. 75. — K. T. 1946, S. 274.

Aldersrente uanset en for 8 Aar siden idømt Fængselsstraf paa 3 Aar. Arbejds- og Socialmin. Skr. af 8. Juni 1946. S. T. 1946, S. 200. — K. T. 1946, S. 246. — D. k. E. 1946, S. 369.

Statstilskuddet til Driften af Aldersrenteboliger i 1945—46 begrænses efter Ejendomsskyldvurderingen pr. 1. Ok-

tober 1945. Arbejds- og Socialmin. Skr. af 19. Juni 1946. S. T. 1946, S. 127.

Ved Beregning af det Beløb, der for Regnskabsaaret 1945/46 kan anmeldes som Aldersrenteutgift i Forbindelse med Aldersrenteboliger, skal Ejendomsvurderinger pr. 1. Oktober 1945 lægges til Grund. Arbejds- og Socialmin. Skr. af 21. Juni 1946. D. k. E. 1946, S. 376.

Bebyggelse.

Ikke Tilladelse til Garanti for Prioritetslaan i Hus med 2 Lejligheder. Indenrigsmin. Skr. af 11. August 1945. S. T. 1946, S. 500.

Nybyggeris Fritagelse for visse Afgifter lovlig. Indenrigsmin. Skr. af 30. August 1945. S. T. 1946, S. 530. — K. T. 1946, S. 356.

En Ejendom — hovedsagelig bestaaende af Garager og Stalde — omfattes ikke af Undtagelsesbestemmelser. Indenrigsmin. Skr. af 2. September 1945. D. k. E. 1946, S. 448.

En Ejendom, hvori der foruden 3 Fabriksvirksomheder forefandtes 9 Beboelseslejligheder, maa antages at være undtaget fra Bestemmelserne i Lov Nr. 198 af 3. April 1946 om midlertidig Begrænsning af Adgangen til at tinglyse Gæld paa fast Ejendom. Indenrigsmin. Skr. af 10. August 1946. D. k. E. 1946, S. 416.

Efter at en Køber A af en Grund i Hillerød Købstad havde ladet udarbejde Bygningstegninger m. v. til en 5 Etagers Beboelsesbygning til Brug ved Andragende om Byggetilladelse, der indsendtes den 23. Februar 1942, blev der paa Hillerød Kommune K's Foranledning af Indenrigsministeriet i Medfør af Byplanlovens § 9 den 28. April s. A. nedlagt Forbud mod højere Bebyggelse paa Grunden end 3 Beboelseslag. Da A, der maatte være klar over, at 5-Aarsfristen efter Byplanlovens § 1, Stk. 2, ikke var udløbet, ved at igangsætte Arbejderne uden forinden at søge Oplysning om K's Stilling til en Byplan, selv maatte bære Risikoen for, at hans Udgifter til Arkitekt og Ingeniør blev forgæves, kunde han ikke kræve disse godtgjort af K. Højesteretsdom af 22. Oktober 1945. U. f. R. 1945, S. 1082.

En af en Kommune i Henhold til Kommunens Bygningsreglement foretagen Ekspropriation af et Areal dels til Udvidelse af Vejvæsenets Oplagsplads og Forbedring af Tilkørselsforholdene til den, dels for at sikre Grund til en eventuel fremtidig Udvidelse af Administrationsbygningen ikke anset stridende mod Grundlovens § 80. Spørgsmaalet om Almenvellet krævede Afstaaelsen, taget under Paakendelse. V. L. Dom af 22. December 1945. U. f. R. 1946, S. 442.

Byplan.

Udtalt, at det efter Indholdet af Kap. III i Lov Nr. 212 af 31. Maj 1939 om Boligtilsyn og Sanering mod Benyttelse af Boliger, der ligger indenfor en udarbejdet og paatænkt Saneringsplan omfattende Omraade, og idet det ikke fandtes tilstrækkelig godgjort, at der ved Kondemnationen af

en A tilhørende Ejendom var et til Erstatning forpligtende Forhold fra Københavns Boligkommission eller Københavns Kommunes Side, frifandtes Københavns Kommune for at udrede en af A krævet Erstatning for et ham ved Boligkommissionens Kondemneringsbeslutning forvoldt Tab. Højesteretsdom af 20. December 1945. U. f. R. 1946, S. 82.

Et Sogneraad S ønskede at opføre en Centralskole paa et Areal, hvorpaa Ejeren, Godsejer E, agtede at bruge til Arbejderboliger. S anmodede derfor Indenrigsministeriet om i Medfør af § 9 i Byplanlov Nr. 181 af 29. April 1938 at nedlægge Forbud mod, at Arealet anvendtes paa en Maa-de, der kom i Strid med Skoleplanen. Selv om den formelle Fremgangsmaade i et af S afholdt Møde om Udarbejdelse af en Markplan havde været behæftet med Mangler, antoges det dog, at der af S ved Forbudets Udstedelse havde været paabegyndt et saadant positivt Undersøggelses- og Planlæggelsesarbejde, at S maatte siges at have været i Færd med at udarbejde den paagældende Plan, saaledes at der ogsaa i denne Henseende havde været fornøden Hjemmel for Indenrigsministeriets Udstedelse af Forbudet i Medfør af § 9 i Byplanloven. Ø. L. Dom af 24. November 1945. U. f. R. 1946, S. 193.

Børneforsorg.

Ikke Tilbageholdelse af Hustruens Underholdsbidrag til Dækning af Familiens Husleje. Arbejds- og Socialmin. Skr. af 31. Juli 1945. S. T. 1945, S. 364. — K. T. 1946, S. 354.

Kommunes Udgifter til forebyggende Børneværnsinstitutioner er ikke Genstand for mellemkommunal Refusion. Arbejds- og Socialmin. Skr. af 25. Oktober 1946. S. T. 1946, S. 16. — K. T. 1946, S. 375.

Stedmoderen ikke forsørgelsespligtig, da Barnet var fjernet fra Hjemmet. Arbejds- og Socialmin. Skr. af 15. November 1945. S. T. 1946, S. 23. — K. T. 1946, S. 376.

Normalbidrag paalagt uanset overenskomstnæssig Afgørelse, men ikke Bidrag til Konfirmation. Arbejds- og Socialmin. Skr. af 21. Februar 1946. S. T. 1946, S. 41. — K. T. 1946, S. 16.

Anholdelseskommunen maatte afholde Opholdskommunens Andel af Udgifterne ved en Drengs Anbringelse paa Optagelseshjem. Arbejds- og Socialmin. Skr. af 19. Juli 1946. D. k. E. 1946, S. 392.

En Plejehjemsforening P havde faaet overdraget Forældremyndigheden over en Dreng mod at oppebære Faderens Bidrag. Det viste sig imidlertid nødvendigt at anbringe Drengen paa et Opragelseshjem, og P anbragte ham paa et saadant i Hasseris Kommune K og anmodede K om at overtage Forsorgen for ham. Socialministeriet resolverede, at det paahvilede K at overtage Forsorgen, men K forment, at Pligten hertil paahvilede Københavns Kommune, i hvilken Drengens Moder opholdt sig, da Anmodning om at overtage Forsorgen fremsattes, og paastod denne Kommune tilpligtet at refundere K Udgifterne ved Drengens Forsørgelse. Den af K anlagte Sag afvistes, da det under Sagen rejste Spørgsmaal i Medfør af Lov om offentlig Forsorg § 52, Stk. 3,

var unddraget Domstolenes Afgørelse, idet det ikke kunde antages, at Socialministeriet ved sin Afgørelse var gaaet udenfor Lovens Rammer eller Forudsætninger. Ø. L. Dom af 1. Oktober 1945. U. f. R. 1946, S. 158.

Huslejeloven.

L lejede fra 1. Juni 1940 en Lejlighed for 420 Kr. aarlig og indgik fra 15. November s. A. paa, at Lejen forhøjedes til 480 Kr. aarlig. Senere viste det sig, at Lejen den 1. September 1939 havde været 360 Kr. aarlig, og at Kommunalbestyrelsen ikke havde givet Samtykke til nogen Forhøjelse. Ved Forhøjelsen fra 420 til 480 Kr., der var sket ved frivillig Overenskomst, kunde den ulovlige Forhøjelse fra 360 til 420 Kr. ikke anses legitimeret, og Ejeren maatte tilbagebetale den for meget erlagte Leje fra det Tidspunkt, da han var blevet bekendt med det ulovlige Forhold. V. L. Dom af 11. April 1945. U. f. R. 1945, S. 838.

Antaget, at Bestemmelsen i § 17, Stk. 2, i Lov Nr. 212 af 31. Maj 1939 om Boligtilsyn og Sanering af usunde Bydele ikke blot giver Hjemmel for Indskriden mod Lejeaager, men hjemler Fastsættelse af, hvad der maa anses for en rimelig Leje. V. L. Dom af 30. April 1945. U. f. R. 1945, S. 848.

En af en Udlejer U foretaget Opsigelse til 1. April 1944 af en Lejer L med den Begrundelse, at U selv agtede at bebo L's Lejlighed, var ved Dom blevet anset for uhjemlet, idet U kort forinden havde foretaget Udleje af sin egen Lejlighed uden at tilbyde den til L, og en senere Opsigelse af L til 1. August s. A. var af samme Grund kendt ugyldig. Under en ny Sag godkendtes derimod en Opsigelse af L til 1. Januar 1945, idet der bl. a. under Hensyn til, at U og hans Hustru, der begge var ældre Folk, nu boede i et Butiksklokale i Ejendommen, ikke fandtes at være Sammenhæng mellem den første ubeføjede Opsigelse og den sidste Opsigelse. V. L. Dom af 15. Maj 1945. U. f. R. 1945, S. 854.

Ved sin Ansættelse som Uddeler i en Brugsforening B lejede L en ogsaa af tidligere Uddeler benyttet Lejlighed i B's Ejendom, hvori tillige B's Butiksklokaler fandtes. Antaget, at L havde lejet Lejligheden i sin Egenskab af Funktionær hos B, hvorfor B var berettiget til at opsiges L efter hans Fratræden som Uddeler, jfr. Lejelovens § 56, Stk. 1. Nr. 3. V. L. Dom af 8. Juni 1945. U. f. R. 1945, S. 964.

Betingelse for Opsigelse i Medfør af § 56, Stk. 1, Nr. 9, i Lejelovsbek. Nr. 265 af 29. Maj 1943 ikke fundet at foreligge i et Tilfælde, hvor en Proprietær, der havde udlejet et i Nærheden af sin Gaard beliggende Hus til en Vogtmand, opsagde denne for at skaffe Bolig til en paa Gaarden ansat gift Karl. V. L. Dom af 11. Juni 1945. U. f. R. 1945, S. 968.

En Andels-Boligorganisation A havde udlejet en Lejlighed til L, der ikke var Medlem af A. Da L senere paa Opfordring nægtede at indtræde som Andelshaver, overdrog A den paagældende Andel til B, hvorefter A og B i Fælles-

skab opsagde L. Antaget, at denne Opsigelse ikke havde Hjemmel i Lejelovens § 56, Stk. 1, Nr. 6. V. L. Dom af 12. Juli 1945. U. f. R. 1945, S. 976.

Udtalt, at det af Bestemmelserne i § 2, jfr. § 4, Stk. 1, i Lov Nr. 216 af 28. Maj 1942, jfr. nu Bestemmelserne i § 58 a, Stk. 1, jfr. § 58 b, Stk. 3, i Lovbek. Nr. 265 af 29. Maj 1943 følger, at Lokalteter, der hidtil har været udlejet paa Opsigelse, ikke uden Kommunalbestyrelsens Godkendelse kan udlejes for et bestemt Tidsrum, og at en Lejer følgelig ikke kunde tilpligtes at fraflytte en af ham den 1. Mja 1943 indtil 1. Maj 1944 lejet Lejlighed, der tidligere havde været udlejet paa Opsigelse. Højesterets Dom af 25. Januar 1946. U. f. R. 1946, S. 298.

A, der i Efteraaret 1944 havde erhvervet en Ejendom, hvori den tidligere Ejer forblev boende, opsagde den 25. Juni 1945 L, der havde boet i Ejendommen siden 1941, til Fraflytning, da han selv ønskede at bebo L's Lejlighed. Opsigelsen godkendtes, idet den ved Lov Nr. 254 af 31. Maj 1945 som nyt Led til Lejelovens § 56, Stk. 1, Nr. 6, tilføjede Bestemmelse alene fandtes at komme til Anvendelse i Tilfælde, hvor Salget af Ejendommen har fundet Sted den 23. Maj 1945 eller senere. V. L. Dom af 11. December 1945. U. f. R. 1946, S. 432.

Invaliderente.

Tilbageholdelse i Invaliderenten for ydet Kommnehjælp i samme Tidsrum. Arbejds- og Socialmin. Skr. af 24. September 1945. S. T. 1946, S. 546.

Opholdskommune for Invaliderente under Sanatorieophold. Arbejds- og Socialmin. Skr. af 27. Septbr. 1945. S. T. 1946, S. 548. — K. T. 1946, S. 374.

Tilbageholdelse af Invaliderente til Dækning af Sygekassekrav. Arbejds- og Socialmin. Skr. af 11. Oktober 1945. S. T. 1946, S. 553. — K. T. 1946, S. 374.

Ikke Tvangsindlæggelse af Invaliderentyder. Arbejds- og Socialmin. Skr. af 17. November 1945. S. T. 1946, S. 556. — K. T. 1946, S. 12.

Militær Invalideforsørgelse kan ikke anses for Pension ved Beregning af Invaliderente. Arbejds- og Socialmin. Skr. af 4. Januar 1946. S. T. 1946, S. 37. — K. T. 1946, S. 14. — D. k. E. 1946, S. 243.

Opholdskommune for Invaliderenten under Ophold paa Vanførehjemmets Haandværksskole. Arbejds- og Socialmin. Skr. af 22. Marts 1946. S. T. 1946, S. 64. — K. T. 1946, S. 32.

Kommunestyret i Almindelighed.

Ikke Kommunekaution til husvilds Erhvervelse af Hus. Indenrigsmin. Skr. af 5 September 1945. S. T. 1946, S. 531.

Frist for Afholdelse af kommunale Afstemninger. Indenrigsmin. Skr. af 8. Oktober 1945. S. T. 1946, S. 552.

Indførelse af 45 Timers Arbejdsuge var i Strid med Forudsætningerne for Stadfæstelse af Kommunens Lønningsvedtægt. Indenrigsmin. Skr. af 30. November 1945. S. T. 1946, S. 32. — K. T. 1946, S. 12. — D. k. E. 1945, S. 92.

Ikke Anvendelse af Forholdstalsvalgmaaden ved Indstilling til Sognefoged. Indenrigsmin. Skr. af 9. Januar 1946. S. T. 1946, S. 532. — D. k. E. 1946, S. 142.

Sogneraad udstedt Attest uden fornødent Grundlag. Indenrigsmin. Skr. af 22. Januar 1946. S. T. 1946, S. 39.

Ikke samtidig Byraadssekretær og Byraadsmedlem. Indenrigsmin. Skr. af 29. Marts 1946. K. T. 1946, S. 274. — D. k. E. 1946, S. 302

Udvalgsmedlems Inhabilitet. Indenrigsmin. Skr. af 2. April 1946. S. T. 1946, S. 77. — K. T. 1946, S. 274. — D. k. E. 1946, S. 260.

Fordelingen af Pladserne i Byraadets staaende Udvalg. Indenrigsmin. Skr. af 9. April 1946. K. T. 1946, S. 274. — D. k. E. 1946, S. 260.

Det samlede Byraad skulde træffe Afgørelse om Afgivelse af Udvalgspladser til en anden Byraadsgruppe. Indenrigsmin. Skr. af 13. April 1946. K. T. 1946, S. 275.

To Ægtefæller kan ikke samtidig indtræde som Medlemmer af Skoleraadet. Indenrigsmin. Skr. af 8. August 1946. D. k. E. 1946, S. 409.

Kommunens Jagtret kan ikke afstaas uden Vederlag. Indenrigsmin. Skr. af 22. August 1946. D. k. E. 1946, S. 422.

En i en Nabokommune til Nakskov Kommune K boende Mælkeproducent P med eget Mejeri solgte Mælk i begge Kommuner fra Mælkevogne, der daglig til omtrent samme Tid kørte ad samme Rute. Da den saaledes i K udøvede Handelsvirksomhed ikke fandtes at kunne sidestilles med en Virksomhed, der ved Forretningslokale eller fast Arbejdsplads var knyttet til K, kunde der ikke paalægges P Erhvervsstat til K. Højesteretsdom af 5. September 1945. U. f. R. 1945, S. 1031.

Tre Medlemmer af et kommunalt Brændselsudvalg, der til Brug for Kommunens Beboere paa Byraadets Vegne havde fortaget Indkøb af Tørsv og fastsat Udsalgspriserne, var sat under Tiltale i Anledning af, at der ved Salget var indvundet en uretmæssig Avance, og at Udvalget havde undladt at afgive Erklæringer paa Tro og Love til Køberne om Tørsvens Kvalitet. I Mangel af nærmere Regler om Udvalgets Funktioner og Forhold til Byraadet, der var holdt à jour bl. a. med de fastlagte Priser, fandtes det betænkeligt at paalægge Medlemmerne strafferetligt Ansvar. En fjerde Tiltalt, der paa Grund af en Analyse, hvor der intet Hensyn toges til Bundtørsv, havde beregnet 3 Kr. for meget pr. Ton, frifandtes, da det ikke var godtgjort, at Tørsvene ikke svarede til den Klasse, de var solgt i, og idet han ikke kunde gøres ansvarlig for Overtrædelsen. Ø. L. Dom af 14. December 1945. U. f. R. 1946, S. 475.

Offentlig Forsorg.

Henviisning til Forsørgelse i Hjemstedskommunen berettiget. Arbejds- og Socialmin. Skr. af 23. Marts 1945. S. T. 1945, S. 298. — K. T. 1946, S. 296.

Betaling for Difterivaccination af Kvinde paa Fæde-

hjem. Indenrigsmin. Skr. af 24. Marts 1945. S. T. 1945, S. 300.

Brændselshjælp i August Maaned lovlig ydet. Arbejds- og Socialmin. Skr. af 25. April 1945. S. T. 1945, S. 318. — K. T. 1946, S. 352.

Den fraflyttede Kommune var ikke refusionspligtig, da den bevilgede Hjælp ikke var modtaget. Arbejds- og Socialmin. Skr. af 30. April 1945. S. T. 1945, S. 342.

Beklædning og Smaaforbrødenheder til Fanger paa Tuberculose- og Epileptikerhospituler afholdes principielt af Fængselsvæsenet. Arbejds- og Socialmin. Skr. af 4. Maj 1945. S. T. 1945, S. 344. — K. T. 1946, S. 352.

Fribefordring til og fra private Fødehjem. Arbejds- og Socialmin. Skr. af 24. Maj 1945. S. T. 1945, S. 387. — K. T. 1946, S. 352.

Fribefordring af Jordemoder fra Amtssygehuset til hendes Bopæl. Arbejds- og Socialmin. Skr. af 12. Juli 1945. S. T. 1946, S. 528.

Løntillægs Opførelse paa Arbejdskortet. Arbejds- og Socialmin. Skr. af 9. August 1945. S. T. 1946, S. 499. — K. T. 1946, S. 354.

Tidligere selvstændig erhvervsdrivende berettiget til ekstraordinær Hjælp til arbejdsløse. Arbejds- og Socialmin. Skr. af 13. August 1945. S. T. 1946, S. 500. — K. T. 1946, S. 355.

Sygehjælp paa Grund af vedtægtsmæssig Restance ikke Fattighjælp. Arbejds- og Socialmin. Skr. af 24. August 1945. S. T. 1946, S. 501. — K. T. 1946, S. 355.

Til en ugift værnepligtig med en Formue paa 10.000 Kr. kunde der ydes Understøttelse til Afdrag paa Møbler, men ikke Huslejhjælp. Arbejds- og Socialmin. Skr. af 6. September 1945. D. k. E. 1945, S. 48.

Befordringsudgift for epidemisk Patient. Indenrigsmin. Skr. af 13. September 1945. S. T. 1946, S. 533. — K. T. 1946, S. 353.

To nærmest aandsvages Anbringelse i Kommunens Ejen-dom kunde ikke sidestilles med Ophold i Forsørgelsesanstalt o. lign. Arbejds- og Socialmin. Skr. af 22. September 1945. S. T. 1946, S. 544.

Lærernes Tilsyn med Skolebespisningen og Refusion af Udgifterne hertil. Arbejds- og Socialmin. Skr. af 26. September 1945. S. T. 1946, S. 547. — K. T. 1946, S. 356.

Særskilt Afgørelse for hver Ægtefælle, om Sygehjælp skal medføre Fattighjælps Virkning. Arbejds- og Socialmin. Skr. af 4. Oktober 1945. S. T. 1946, S. 550. — K. T. 1946, S. 356.

Uberettiget til Særhjælp under militær Indkaldelse. Arbejds- og Socialmin. Skr. af 17. Oktober 1945. S. T. 1946, S. 554. — K. T. 1946, S. 375.

Bopælskommunen var Opholdskommune for Sygehusudgifter i Anledning af Ulykkestilfælde. Arbejds- og Socialmin. Skr. af 26. Oktober 1945. S. T. 1946, S. 17.

Ulykkestilfældets Kommune Opholdskommune for Sygehusudgifter. Arbejds- og Socialmin. Skr. af 1. November

1945. S. T. 1946, S. 31. — K. T. 1946, S. 324. — D. k. E. 1945, S. 93.

Kommunen var forpligtet til at betale for fødendes Sygehusophold, uanset at forudgaaende Henvendelse herom ikke fandt Sted. Arbejds- og Socialmin. Skr. af 7. December 1945. S. T. 1946, S. 33. — K. T. 1946, S. 13.

Den Kommune, hvor en Kvinde senest havde Ophold forinden hendes Optagelse paa et Mødrehjem, skulde afholde Opholdskommunens Andel af Udgifterne. Arbejds- og Socialmin. Skr. af 21. Januar 1946. D. k. E. 1946, S. 220.

En efter Fattiglovens § 38 tinglyst Registrering skal udslettes. Arbejds- og Socialmin. Skr. af 21. Januar 1946. S. T. 1946, S. 39. — K. T. 1946, S. 14.

Betaling af militære indkaldtes Præmier paa Livsforsikringspolicer. Arbejds- og Socialmin. Skr. af 28. Januar 1946. S. T. 1946, S. 55. — K. T. 1946, S. 14.

Ikke Tilbagebetaling af allerede ydet Erstatning for Kommunehjælp Arbejds- og Socialmin. Skr. af 12. Februar 1946. S. T. 1946, S. 40. — K. T. 1946, S. 15. — D. k. E. 1946, S. 251.

Indtægtsgrænse for Tilbagebetaling af Kommunehjælp. Arbejds- og Socialmin. Skr. af 22. Marts 1946. S. T. 1946, S. 62. — K. T. 1946, S. 47.

Undersøgelsen af, om Retsvirkninger i Henhold til Forsorgslovens § 307, Stk 2—4, skal indtræde, foretages hver Kalendermaanend. Arbejds- og Socialmin. Skr. af 13. April 1946. — S. T. 1946, S. 113. — K. T. 1946, S. 275. — D. k. E. 1946, S. 329.

Fattighjælp kan kræves eftergivet efter 3 Aars Forløb uanset modtagen Kommunehjælp. Arbejds- og Socialmin. Skr. af 27. April 1946. S. T. 1946, S. 81. — K. T. 1946, S. 277. — D. k. E. 1946, S. 344.

Lægeundersøgelse ved Optagelse paa Arbejds- og Tvangsarbejdsanstalter. Arbejds- og Socialmin. Skr. af 27. April 1946. K. T. 1946, S. 277. — D. k. E. 1946, S. 330.

Kommunen skal betale for gifte fødende Kvinders Ophold paa Rigshospitalet. Arbejds- og Socialmin. Skr. af 8. Maj 1946. S. T. 1946, S. 155. — K. T. 1946, S. 277. — D. k. E. 1946, S. 376.

Fortsat Sygekassehjælp kan ikke ydes til et 15-aarigt Barn, der ikke er Sygekassemedlem. Arbejds- og Socialmin. Skr. af 16. Maj 1946. S. T. 1946, S. 124. — K. T. 1946, S. 294. — D. k. E. 1946, S. 392.

Omfanget af fortsat Sygekassehjælp i Form af Hjælp til Underhold. Arbejds- og Socialmin. Skr. af 24. Maj 1946. S. T. 1946, S. 126. — D. k. E. 1946, S. 399.

Ikke Refusion af ydet Hjælp, da paagældende havde 18—1900 Kr. i Bank. Arbejds- og Socialmin. Skr. af 24. Maj 1946. S. T. 1946, S. 156. — D. k. E. 1946, S. 369.

Det sociale Udvalgs Afgørelse angaaende Hjælp til Arbejdsløshedskassekontingent endelig. Arbejds- og Socialmin. Skr. af 20. Juni 1946. S. T. 1946, S. 187.

Baandlagt Kapital paa 44.000 Kr. Hindring for at være

ubemidlet nydende Medlem af Sygekassen. Arbejds- og Socialmin. Skr. af 20. Juni 1946. S. T. 1946, S. 201.

Betaling af Befordring i pludselig opstaaet Sygdomstilfælde. Arbejds- og Socialmin. Skr. af 10. Juli 1946. S. T. 1946, S. 248.

Et Beløb, der var udbetalt som Understøttelse til et Ægtepar paa et Tidspunkt, da paagældende sociale Udvalg var vidende om, at vedkommende agtede at flytte til en anden Kommune, maatte betragtes som ulovlig Rejsehjælp. Arbejds- og Socialmin. Skr. af 12. Juli 1946. S. T. 1946, S. 275. — D. k. E. 1946, S. 455.

Understøttelse til en interneret Persons Ægtefælle ydes kun efter Maksimumsregler for enlige Personer. Arbejds- og Socialmin. Skr. af 15. Juli 1946. D. k. E. 1946, S. 416.

Indkaldelseskommunen skulde afholde Udgifterne til Hustruens Forsørgelse. Arbejds- og Socialmin. Skr. af 18. Juli 1946. D. k. E. 1946, S. 447.

Spørgsmaalet om Eftergivelse eller Tilbagebetaling af Kommnehjælp maa ske paa Grundlag af Vurdering i hvert enkelt Tilfælde. En eventuelt fastsat Indtægtsgrænse maa være saa lav, at der er Sikkerhed for, at de paagældende ikke har Tilbagebetalingsevne. Arbejds- og Socialmin. Skr. af 31. Juli 1946. K. T. 1946, S. 341. — D. k. E. 1946, S. 430.

Skattevæsen.

Betingelserne for Eftergivelse af Skat i Medfør af Kommuneskatteovens § 39 var ikke til Stede. Indenrigsmin. Skr. af 25. November 1944. K. T. 1945, S. 179.

Efterbetaling af Skat for Person uden fast Bopæl. Indenrigsmin. Skr. af 8. Marts 1945. S. T. 1945, S. 296. — K. T. 1945, S. 248.

En Højskolekommune kunde ikke kræve Skat uden egentlig Ansættelse. Skattedeling, naar Mor og Søster bor i anden Kommune. Indenrigsmin. Skr. af 13. Marts 1945. S. T. 1945, S. 296.

Ansættelse til Erhvervsskat maa ske inden Skatteaarets Udløb. Skattesvarelse efter Opholdets Varighed. Indenrigsmin. Skr. af 20. Marts 1945. S. T. 1945, S. 297. — K. T. 1946, S. 296.

Ligningsforholdet kan ikke ændres i den 4-aarige Periode. Indenrigsmin. Skr. af 5. April 1945. S. T. 1945, S. 317.

Ligningsforholdet kan ikke ændres i den 4-aarige Periode. Indenrigsmin. Skr. af 5. April 1945. D. k. E. 1945, S. 78.

Detailudsalg medførte ikke Andel i Selskabsskat. Indenrigsmin. Skr. af 23. April 1945. S. T. 1945, S. 318. — K. T. 1946, S. 351. — D. k. E. 1946, S. 128.

Andel i Selskabsskat efter Regnskab. Indenrigsmin. Skr. af 25. April 1945. S. T. 1945, S. 320.

Skattedeling ved dobbelt Bopæl. Indenrigsmin. Skr. af 26. April 1945. S. T. 1945, S. 341.

Andel i Selskabsskat paa Grundlag af Opkøb. Indenrigsmin. Skr. af 19. Maj 1945. S. T. 1945, S. 345. — D. k. E. 1946, S. 127.

Fiskers Opholdskommuneskat. Indenrigsmin. Skr. af 28. Maj 1945. S. T. 1945, S. 345. — K. T. 1946, S. 353.

Skattefordeling for Landligger. Indenrigsmin. Skr. af 15. Juni 1945. S. T. 1946, S. 526.

Andel i Selskabsskat. Indenrigsmin. Skr. af 15. Juni 1945. S. T. 1946, S. 527.

Andel i Telefonselskabs Skat. Indenrigsmin. Skr. af 17. Juli 1945. S. T. 1945, S. 364. — K. T. 1946, S. 353.

Værelse til Raadighed medførte ikke Skattepligt. Indenrigsmin. Skr. af 11. August 1945. S. T. 1946, S. 529. — K. T. 1946, S. 355.

Forsikringssselskabers Oplysningspligt vedrørende Livsforsikringer. Indenrigsmin. Skr. af 25. August 1945. S. T. 1946, S. 502.

Skattedeling, da Husstand forblev i Fraflytningskommunen. Indenrigsmin. Skr. af 30. August 1945. S. T. 1946, S. 544.

Skattepligt ved dobbelt Bopæl. Indenrigsmin. Skr. af 6. Oktober 1945. S. T. 1946, S. 551. — K. T. 1946, S. 374.

Skattepligt naar Ophold paa Plejehjem. Indenrigsmin. Skr. af 25. Oktober 1945. S. T. 1946, S. 555. — K. T. 1946, S. 575.

Oplysning om Lønninger for Værnemagtsarbejder. Indenrigsmin. Skr. af 6. November 1945. S. T. 1946, S. 556. — K. T. 1946, S. 376.

Skattepligt ved Flytning og Indgaaelse af Ægteskab. Indenrigsmin. Skr. af 15. November 1945. S. T. 1946, S. 20. — K. T. 1946, S. 376.

Kan en livsforsikret Lønmodtager kildeartsbeskattes som en pensionsberettiget? Indenrigsmin. Skr. af 21. November 1945. S. T. 1946, S. 24. — D. k. E. 1946, S. 127.

Skattnedsættelse af Kvinde, hvis Mand har haft Ophold i Udlandet. Indenrigsmin. Skr. af 23. November 1945. S. T. 1946, S. 557. — D. k. E. 1945, S. 92.

Fremgangsmaaden med Hensyn til Kontrol med og Tilintetgørelse af indfrieede Kuponer og Kasseobligationer vedr. en Kreditforening. Indenrigsmin. Skr. af 24. November 1945. D. k. E. 1945, S. 84.

Skattedeling ved dobbelt Bopæl. Indenrigsmin. Skr. af 11. December 1945. S. T. 1946, S. 34. — K. T. 1946, S. 13. — D. k. E. 1946, S. 127.

Modregning for Skat i Løn og Feriegodtgørelse. Indenrigsmin. Skr. af 13. December 1945. S. T. 1946, S. 36. — K. T. 1946, S. 13. — D. k. E. 1946, S. 127.

Oplysningspligt vedrørende Skatterestant. Indenrigsmin. Skr. af 12. Januar 1946. S. T. 1946, S. 38. — K. T. 1946, S. 14.

Skattefritagelse for Grønlænder. Indenrigsmin. Skr. af 16. Januar 1946. S. T. 1946, S. 38. — D. k. E. 1946, S. 172.

Bødestraf og Erstatning i Henhold til Kommuneskatte-lovens § 42 kunde ikke bringes til Anvendelse overfor en Arbejdsgiver, som ikke længere beskæftigede Skatterestanten. Indenrigsmin. Skr. af 17. Januar 1946. D. k. E. 1946, S. 172.

Vederlag til Ligningsmyndighedernes Medlemmer i Anledning af den ekstraordinære Formueopgørelse. Indenrigsmin. Skr. af 31. Januar 1946. S. T. 1946, S. 532. — K. T. 1946, S. 14. — D. k. E. 1946, S. 190.

Revisors Deltagelse i Skatteligningen. Indenrigsmin. Skr. af 8. Februar 1946. — S. T. 1946, S. 56. — K. T. 1946, S. 15. — D. k. E. 1946, S. 196.

Hvad forstås ved Tvangsinddrivelse af Skatter? Indenrigsmin. Skr. af 28. Februar 1946. S. T. 1946, S. 57. — K. T. 1946, S. 31.

Andelsmejeriets Skattepligt af Indtægt fra Tørvemose. Indenrigsmin. Skr. af 19. Marts 1946. S. T. 1946, S. 61. — D. k. E. 1946, S. 252.

Efteransættelse til Erhvervsskat. Indenrigsmin. Skr. af 27. Marts 1946. S. T. 1946, S. 76.

Postvæsenet oplyse udbetalt Feriegodtgørelse. Indenrigsmin. Skr. af 11. April 1946. S. T. 1946, S. 77. — D. k. E. 1946, S. 260.

Ligningskommissionen kan berigtige Fejl ved Kommuneskattens Beregning Indenrigsmin. Skr. af 12. April 1946. S. T. 1946, S. 78. — K. T. 1946, S. 274. — D. k. E. 1946, S. 321

Skatteansættelse efter Skatteaarets Udløb ændret til at omfatte et andet Tidsrum. Indenrigsmin. Skr. af 13. April 1946. S. T. 1946, S. 79. — K. T. 1946, S. 276. — D. k. E. 1946, S. 302.

Sogneraadet var berettiget til at kræve en for lidt betalt Skat efterbetalt med det dobbelte Beløb. Indenrigsmin. Skr. af 15. April 1946. D. k. E. 1946, S. 313.

Skattebøde, hvor kun Formuen var selvangivet. Indenrigsmin. Skr. af 15. April 1946. S. T. 1946, S. 80. — K. T. 1946, S. 276.

Udskyldelse af Fristen for Fremlæggelse af Ligningslisten. Indenrigsmin. Skr. af 17. April 1946. S. T. 1946, S. 59.

Skattepligt naar Dobbeltbopæl. Indenrigsmin. Skr. af 8. Maj 1946. S. T. 1946, S. 82. — K. T. 1946, S. 293.

Brandforsikringsforening ikke kommuneskattepligtig. Indenrigsmin. Skr. af 10. Maj 1946. S. T. 1946, S. 115. — K. T. 1946, S. 278.

Skattepligt under Konstitution. Indenrigsmin. Skr. af 13. Maj 1946. S. T. 1946, S. 116. — K. T. 1946, S. 294.

Efterbetaling af Bøde i Forbindelse med Formueopgørelsen af 23. Juli 1945. Indenrigsmin. Skr. af 20. Maj 1946. S. T. 1946, S. 116. — D. k. E. 1946, S. 329.

Fordeling af Telefonselskabs Skat. Indenrigsmin. Skr. af 28. Maj 1946. S. T. 1946, S. 186. — D. k. E. 1946, S. 368.

Bødetillæg, naar Indkomsten ikke er selvangivet. Indenrigsmin. Skr. af 4. Juni 1946. S. T. 1946, S. 199.

Den administrative Ordning af Virksomheden i Forbindelse med Inddrivelse af Skatter og Afgifter. Indenrigsmin. Skr. af 8. Juni 1946. D. k. E. 1946, S. 344.

En Kommune havde Ret til Andel i et Aktieselskabs kommunale Indkomstskat i et Tilfælde, hvor et Selskabet tilhø-

rende Mosebrug var beliggende i den paagældende Kommune. Indenrigsmin. Skr. af 1. Juli 1946. S. T. 1946, S. 247.

Beregning af Bødetillæg efter Kommuneskattelovens § 43, Stk. 3. Indenrigsmin. Skr. af 4. Juli 1946. S. T. 1946, S. 274. — D. k. E. 1946, S. 400.

Fordeling af Selskabsskat. Indenrigsmin. Skr. af 5. Juli 1946. D. k. E. 1946, S. 400.

En ugift Skatteyder, der i et helt Skatteaar havde opholdt sig paa et Rekreationshjem udenfor den Kommune, hvor han havde bevaret sin Lejlighed, var kun skattepligtig til den Kommune, hvori Hjemmet var beliggende. Indenrigsmin. Skr. af 16. August 1946. D. k. E. 1946, S. 422.

Fordeling af Kommuneskat. Indenrigsmin. Skr. af 2. September 1946. D. k. E. 1946, S. 447.

Antaget, at en Rutebilejer ikke var indkomstskattepligtig af et ved Salget af en et Interessentskab, hvoraf paagældende var Medlem, tilhørende Ejendom indvundet Provenu, idet Ejendommen ikke antoges at være erhvervet i Spekulationsøjemed, men kun for at faa det til Rutebilstation nødvendige Areal, og Salget kun skyldtes de i Tidens Løb opstaaede Vanskeligheder. Ø. L. Dom af 11. Maj 1945. U. f. R. 1945, S. 893.

Da den et Aktieselskab S for Skatteaaret 1942/43 paalignede ordinære Skat ifølge Reglerne i Anordning Nr. 81 af 30. Marts 1925 § 11 maatte anses forfalden pr. 1. Oktober 1942, og da Godskrivning af et af S for meget erlagt Restratebeløb i den forfaldne Skat var sket med Hjemmel i Lovgivningen, og de indbyrdes Krav, idet Betingelserne for egentlig Modregning var til Stede, maatte anses udlignede den 1. Oktober 1942, maatte Skattevæsenets Rentepligt af det for meget erlagte Skattebeløb være ophørt paa dette Tidspunkt. Højesteretsdom af 8. Oktober 1945. U. f. R. 1945, S. 1064.

Et Aktieselskab S, der drev Maskinfabrik i København, forpligtede sig overfor Københavns Magistrat til at ophøre med denne Virksomhed senest, naar to andre Virksomheder i Karrreen nedlagdes, og Grundene sikredes til Beboelse, dog tidligst om 20 Aar. Antaget, at Muligheden for, at Fabrikken vilde blive forlangt nedrevet, før den var amortiseret ved sædvanlig Nedskrivning, ikke var mere fjernliggende, end at S var berettiget til at afskrive Fabriksanlæggets Værdi over en kortere Aarrække end normalt, saaledes at Afskrivningens Størrelse bestemtes ved Ligningsmyndighedernes Skøn. Ø. L. Dom af 17. September 1945. U. f. R. 1945, S. 1153.

Iflg. en Hypotekforenings H's Statutter tilkom der Garanterne Rente 4 pCt. p. a. af den indbetalte og indtil 1 pCt. af den ikke indbetalte Del af Garantibeløbet, og Indfrielse af Garantibeviser skete til Kurs 110 pCt. af Garantien Paalydende med Fradrag af det ikke indbetalte Beløb. Herefter fandtes H indkomstskattepligtig til Staten iflg. Statsskattelovens § 2, Nr. 5, Litra f. Højesteretsdom af 13. November 1945. U. f. R. 1946, S. 19.

A, der i København drev Fabriksvirksomhed, afhændede

den 1. September 1941 denne og havde herved en Fortjeneste ved Afstaaelsen dels af Kundekredsen, dels af Maskiner og Inventar. I Marts 1942 flyttede han fra København til Hørsholm. Da den Indkomst, hvoraf der paalignes Skat til Erhvervskommunen, fandtes at maatte bestemmes paa samme Grundlag, som anvendes ved Paaligning af Skat til Opholdskommunen efter Kommuneskattelovens § 8, vilde den nævnte Fortjeneste, der hidrørte fra A's Erhverv i Københavns Kommune, i Overensstemmelse med § 6 a og c i Lov Nr. 538 af 22. December 1941 være at medregne ved Paaligningen af A's Erhvervsskat til denne Kommune. Højesteretsdom af 3. Januar 1946. U. f. R. 1946, S. 241.

I 1930 blev der mellem Københavns Kommune K og Rødovre Kommune R indgaaet en Overenskomst, hvorved Ks Belysningsvæsen B fik Eneret paa Gasforsyning i R, saaledes at B skulde nedlægge Gasledninger i Rs offentlige Veje og foretage Eftersyn, Reparationer og Udvidelser af Ledningerne. Gas skulde leveres til Konsumenter i R til en 3 Øre højere Pris en den i K gældende, og al Administration af Gasforsyningen besørgede B, der ogsaa leverede, opstillede, passede og vedligeholdt Gaslygter i R. I Begyndelsen af 1944 rejste R overfor K Krav om Erhvervsskat af Ks Indtægter af Gasforsyningen til R. Den Virksomhed, som B udøvede i R fandtes ikke at være af en saadan Beskaffenhed, at den kunde sidestilles med en Erhvervsvirksomhed, der ved Forretningslokale eller fast Arbejdsplads er knyttet til R. Alle-rede som Følge heraf kunde der ikke paalægges K Erhvervsskat til R. Højesteretsdom af 5. Februar 1946. U. f. R. 1946, S. 326.

Sundhedsvæsen.

Sygehusopholdet burde ikke betales af Kommunen efter Forsikringslovens § 79. Arbejds- og Socialmin. Skr. af 21. April 1945. S. T. 1945, S. 301. — K. T. 1946, S. 351.

Fnatpatienters Indlæggelse paa Sygehus. Indenrigsmin. Skr. af 22. Maj 1945. S. T. 1945, S. 363.

Valg.

Valgretsbetingelser for fraskilte, fraseparerede og forladte Hustruer. Indenrigsmin. Skr. af 21. Februar 1946. S. T. 1946, S. 42.

Ikke særlige Afstemningssteder i Aldersrenteboliger o. lign. Indenrigsmin. Skr. af 21. Februar 1946. S. T. 1946, S. 56. — K. T. 1946, S. 15.

Medlemmer af Valgebestyrelser har ikke Krav paa Diæter Indenrigsmin. Skr. af 27. Februar 1946. S. T. 1946, S. 549. — K. T. 1946, S. 16. — D. k. E. 1946, S. 197.

Betingelserne for Optagelse paa Valglisten var ikke opfyldt. Indenrigsmin. Skr. af 27. Februar 1946. S. T. 1946, S. 43. — K. T. 1946, S. 31. — D. k. E. 1946, S. 197.

Valglovens Frister maa nøje overholdes. Indenrigsmin. Skr. af 5. Marts 1946. S. T. 1946, S. 550. — K. T. 1946, S. 31.

Valgretten bevaret, naar Skatten tilbageholdt af Arbejds-

giveren. Indenrigsmin. Skr. af 6. Marts 1946. S. T. 1946, S. 58. — K. T. 1946, S. 31. — D. k. E. 1946, S. 243.

Stillere skal underskrive selve Kandidatlisten eller Genpart deraf. Indenrigsmin. Skr. af 7. Marts 1946. S. T. 1946, S. 60.

Samme Stemmetal paa 2 Kandidater. Indenrigsmin. Skr. af 14. Marts 1946. S. T. 1946, S. 60. — D. k. E. 1946, S. 243.

Gyldigheden af Stemmesedler. Indenrigsmin. Skr. af 19. Marts 1946. S. T. 1946, S. 60. — K. T. 1946, S. 47.

Da Indgaelse af Listeforbund ikke var tiltraadt ved Underskrift af samtlige Stillere for de paagældende Lister, maatte nyt Valg afholdes. Indenrigsmin. Skr. af 27. Marts 1946. S. T. 1946, S. 76. — D. k. E. 1946, S. 302.

Dom til Anbringelse i Psykopatforvaringsanstalt medfører ikke Tab af Valgret. Indenrigsmin. Skr. af 13. Juli 1946. S. T. 1946, S. 276.

Der kan ikke udstedes Attester ang. bestemte Personers Deltagelse i offentlige Valg. Indenrigsmin. Skr. af 20. Juli 1946. D. k. E. 1946, S. 393.

En Enke, der i Juni 1945 var fraflyttet fra A Kommune, hvortil hun havde betalt Indkomstskat for April Kvartal, til B Kommune, til hvilken hun havde anmeldt Flytning, men som ved en Feltagelse ikke var blevet paalignet personlig Skat til B, fandtes, da dette ikke skyldtes Fejl fra hendes Side, at have Krav paa at blive optaget paa Kommunevalglisten for 1946—47, jfr. Lovbekendtgørelse Nr. 291 af 22. December 1936, § 7, Stk. 4. Højesterets Dom af 19. Marts 1946. U. f. R. 1946, S. 527.

Vejvæsen.

Radighedsretten over Gadejord. Min. f. off. Arb. Skr. af 20. April 1945. S. T. 1945, S. 300.

Paaligning af Kloakafgift. Indenrigsmin. Skr. af 22. December 1945. S. T. 1946, S. 36, — D. k. E. 1946, S. 142.

Da et Amtsraad ikke havde foranlediget et Sogneraads Indstilling om nogle Vejstrækningers Optagelse som offentlige bekendtgjort overensstemmende med Bestemmelserne i Lov af 21. Juni 1867 om Bestyrelsen af Vejevæsenet m. m. § 6, men uden Realitetsbehandling havde godkendt Indstillingen, blev Beslutningen kendt ugyldig. V. L. Dom af 12. Juni 1945. U. f. R. 1945, S. 969.

Københavns Kommunes Vandforsyning V blev som Ejer af et til Anbringelse af Vandebeholdere anvendt Areal i Gladsaxe Kommune K under Paaberaabelse af Ks Vejvedtægt paalagt et Vejbidrag paa 49.800 Kr. i Anledning af Anlæg af offentlig Vej langs Arealet. En Bestemmelse i Vejvedtægtens § 19, Stk. 3, hvorefter Vejbidrag først kan paalægges ikke udparcellerede større Arealer, efterhaanden som Udparcelleringen eller Bebyggelse i Tilslutning til Vejen finder Sted, eller Ejeren selv udnytter Arealer paa tilsvarende Maad, fandets ikke at kunne medføre, at Bidraget ikke for Tiden kunde paalægges V, hvis Anvendelse af Arealet

var endelig. At Vejen ikke havde Interesse for V, og at Vs Ejendom ikke anvendtes privatøkonomisk, fandtes uden Betydning for Bidragspligten. Højesteretsdom af 2. November 1945. U. f. R. 1946, S. 1.

Nogle Grundejeres Paastand om Foretagelse af en ny Opgørelse af Snekastningsbyrden for 1941/42 paa Grundlag af Vejlængderne i Arbejdskredsene kunde ikke tages til Følge, og da det dernæst ikke kunde antages, at den gennemførte Snekastningsordning i 1941/42 havde medført større Pligter for Grundejerne end rimeligt og foreneligt med Snekastningsloven, toges ej heller en nedlagt Erstatningspaastand til Følge. Højesterets Dom af 20. Februar 1946. U. f. R. 1946, S. 365.

Foreninger.

Amtskommunikernes gensidige Ulykkesforsikringsforening.

- Stiftet 1918 i Hænhold til Lov Nr. 205 af 6. Juli 1916.
 Kontor: Blegdamsvej 6, Kbhvn. N., § Central 5138, Postkonto 23190.
 Stiftamtmand *Kr. Haugen-Johansen*. (Formand).
 Forretningsf. *V. Møller*. Dalum pr. Fruens Bøge.
 Murerm. *Kr. Larsen*, Duntzfeldts Allé 6, Hellerup, § Helrup 120.
 Realskolebestyrer, Landstingsmand *P. J. Ravn*, Hadsund. (Næstformand).
 Grd.j., Amdsraadsmedlem *P. Larsen*, Kollekulle pr. Vig St., § Vig 44.

Amdsraadsforeningen i Danmark.

- Stiftet 3. Juli 1913. Omfatter samtlige Amdsraad i Danmark.
 Kontor: Blegdamsvej 6, Kbhvn. N.
 Gaardejer *Jens Dalsgaard* (Viborg Amt), Roslev, § 13. (Formand).
 Amtmand *K. Ulrikh*, Frederiksberg § Hillerød 1201 og 34. (Næstformand).
 Landstingsmand, Proprietær *O. Korsgaard* (Thisted Amt), Tøttrupgaard pr. Hørdum, § Koldby (Thy) 12.
 Skyldraadsformand *Rs. Hansen* (Maribo Amt), Ore pr. Stubbekøbing, § Stubbekøbing 1177.
 Skoledirektør *B. Kristensen* (Aalborg Amt), Vejgaard pr. Aalborg, § Aalborg 3948 (Kasserer).
 Gaardejer *Ohr. Berthelsen* (Sørg Amt), Vandløse pr. Nyrup, § Nyrup 22.
 Gaardejer *Lauge Pedersen* (Ribe Amt), Lundtofte pr. Holsted.
 Gaardejer *Chr. Thomsen* (Assens Amdsraad), Brønderup, § Brønderup 36.
 Sekretær: Amdsraadssekr. *E. Waagechristensen*, Stockflethsvej 38 3, Kbh. F., § Godthaab 9394.

Amdsvejsinspektørforeningen i Danmark.

- Stiftet 1911. Medlemsantal: 24.
 Amdsvejsinspektør, cand. polyt. *A. P. Grimstrup*, Svendborg, § 1396. (Formand).
 Amdsvejsinspektør, cand. polyt. *V. Houmand-Madsen*, Nykøbing Fl., § 164.
 Amdsvejsinspektør, cand. polyt. *P. V. Pedersen*, Randers, § 2805.

Børnesagens Fællesraad.

- Stiftet 7. Januar 1903 Postadresse: Jomsborgvej 23, Hellerup, § Helrup 4100.
 Sammenslutning af seks landsomfattende Organisationer for Børneforsorg, nemlig: *De danske Plejehjemsforeninger, Dansk Børnehjemsforening, Kristelig Forening for Børneforsorg, Foreningen for Skole-, Ungdoms- og Frødehjem,*

Foreningen for Optagelses- og lagttageshjem samt Landsforeningen Forebyggende Børneværn. Fællesraadet bestaar af en Repræsentant for hver af de nævnte Foreninger.

- Formand: Forstander *M. Knudsen*, Optageshjemmet Roskilde Hvide, Roskilde, § Roskilde 269.
 Kontorchef, cand. jur. *F. Krøncke*, Jomsborgvej 23, Hellerup, § Helrup 4100. (Sekretær).

Danmarks Læreforening.

- Stiftet 4. Maj 1874. Medlemsantal: 14800
 Førstelærer *N. Nielsen*, Overlund pr. Viborg, § Viborg 980.
 Kommuneleærerinde *Frk. Helga Dam Andersen*, Fredensgade 18, Silkeborg, § 1245.
 Overlærer *K. Andreassen*, Viby J., § 130.
 Førstelærer *J. K. Basse*, Søgaard pr. Kliplev, § Aabenraa 8772.
 Førstelærer *Otto H. Bøgh*, Nørre Broby, § Brobyværk 151.
 Pens. Viceinspektør *B. Ohrtiansen*, Vængehus, Køge, § 456.
 Lærerinde *Fru Elna Danielsen*, Graabrødre Skole, Viborg, § 1676.
 Lærer *M. Eriksen*, Jegerup pr. Vojens, § Vojens 88 y.
 Førstelærer *Karl Hansen*, Tuse pr. Maarsø, § Tuse 27.
 Forskoleleererinde *Frk. Mathilde Hansen*, Vinkel pr. Viborg, § Vinkel 18.
 Førstelærer *A. O. Hoppe*, Barslev Skole pr. Hvidbjerg, § Hvidbjerg (Thy) 8.
 Kommuneleererinde *Frk. Magdalene Jørgensen*, Frederiksgade 18, Odense, § 5116.
 Førstelærer *Magnus J. Kirk*, Kommuneskolen, Hammerum, § 68.
 Kommuneleærer *Kjeld Kjeldsen*, Vikkevangen 16, Brønshøj, § Bella 1068
 Lærerinde *Frk. Margrethe Krogsnaard*, Ellum pr. Løgumkloster, § Løgumkloster 141 y.
 Forskoleleererinde *Frk. Margrethe Lundberg*, Fløng, pr. Hedehusene, § Hedehusene 80.
 Viceinspektør *Munk-Poulsen*, Nørre Allé 23, Herning, § 933.
 Lærer *S. Møller*, Nørregade 13, Struer, § 267.
 Kommuneleererinde *Fru Valgerda Møller*, Skolebakken 11, Aarhus, § 4443.
 Lærer *N. O. Thomsen Nielsen*, Lindholm, Nørresundby, § Aalborg 6147.
 Kommuneleerer *Stinus Nielsen*, Grundtvigsallé 6, Vordingborg, § 667.
 Viceinspektrice *Fru Elisabeth Noesgaard*, Furesøvej 99, Holte, § Frederiksdal 7171.
 Lærer *P. Nygaard*, Skovbrynet 38, Aarhus, § 4575.
 Kommuneleerer *Holger Paaskeisen*, Brannersvej 17, Charlottenlund, § Ordrup 2506.

Førstelærer *Arne Pedersen*, Saxild pr. Odder, f Saxild 18.
 Førstelærer *J. J. Præstholm*, Kvissel, f 25.
 Sekretariat og Laaneafdeling: Skoleinspektør *J. Skibelund Eeg*, Amagerfælledvej 49, Kbhvn. S., f Amager 818.

Danmarks Sognefoged- og Lægdsmandsforening.

Stiftet 13. Juli 1907. Medlemsantal: ca. 1900.

Forretningsudvalget:

Formand: Sognefoged *C. Busse*, Fjeldet pr. Gelsted, f Fjellerup 48.
 Næstformand og Kasserer: Sognefoged *H. Jensen Hansen*, Udlejre pr. Ølstykke.
 Sekretær: Sognefoged *Holger Mikkelsen*, Lyngby pr. Vittrup, f Vittrup 6.

Amtsformænd:

Aabenraa Amt: Sognefoged *R. Oullesen*, Lerskov pr. Rødekro, f Genner 35 y.
Aalborg Amt: Sognefoged *N. P. H. Markmann*, Arden, f 55.
Aarhus Amt: Sognefoged *Afred Nielsen*, Sdr. Enggaard pr. Odder.
Assens Amt: Sognefoged *C. Busse*, Fjeldet pr. Gelsted, f Fjellerup 48.
Bornholms Amt: Sognefoged *P. A. Schou*, Rø.
Frederiksborg Amt: Sognefoged *H. Jensen-Hansen*, Udlejre pr. Ølstykke, f Ølstykke 33.
Haderslev Amt: Sognefoged *Iver Scherrebek*, Sønder Vilstrup
Hjørring Amt: Sognefoged *Holger Mikkelsen*, Lyngby pr. Vittrup, f Vittrup 6.
Holbæk Amt: Sognefoged *N. A. Hansen*, Odden pr. Sjællands Odde, f 527.
Københavns Amt: Sognefoged *J. Elgaard*, Løjtegaard pr. Kastrup, f 335.
Maribo Amt: Sognefoged *Chr. M. Børresen*, Øverup pr. Tingsted.
Odense Amt: Sognefoged *H. Pedersen*, Holmegaard, Sanderum pr. Odense, f Dalum 111.
Præstø Amt: Sognefoged *J. Joseph Jensen*, Everdrup pr. Bøgesø, f 25.
Randers Amt: Sognefoged *Chr. Tvedegaard*, Harritslev pr. Randers.
Ribe Amt: Sognefoged *Axel Ravn*, Jernved pr. Gredstedbro, f Jernvedlund 10
Ringkøbing Amt: Sognefoged *J. Sivert Back*, Rindom pr. Ringkøbing, f Ringkøbing 260.
Roskilde Amt: Sognefoged *Ole Jensen*, Jylinge pr. Roskilde.
Skanderborg Amt: Sognefoged *O. Mikkelsen*, Ry, f 88.
Sorsø Amt: Sognefoged *Albert Jensen*, Hyllested pr. Dalmose, f Dalmose 51.
Svendborg Amt: Sognefoged *P. Kløverpris*, Haagerup St., f Højrup 128
Sønderborg Amt: Sognefoged *A. Kaad*, Mindelberg pr. Hørup, Als, f Kirkehørup 37.
Thisted Amt: Sognefoged *Jeppe Chr. Christensen*, Røhr pr. Thisted.
Tønder Amt: Sognefoged *Thomas Hansen*, Visby Sønderj., f 10.

Vejle Amt: Sognefoged *Jørgen Juul*, Hatting.

Viborg Amt: Sognefoged *P. Lidegaard*, Banding pr. Skive, f Hvidbjerg (Skive) 1.

Dansk Brandinspektørforening.

Medlemsantal: 352.

Brandinspektør, Ingeniør *S. Schouenborg*, Th. Philipsensvej 24, Kastrup, f 16 (Formand).

Brandinspektør, Arkitekt *Gunnar Stampe*, Aalborg, f 2598.

Brandchef *M. Rix*, Slottet, Odense.

Brand- og Bygningsinspektør *Ohr. Kock*, Randers, f 22. (Kasserer).

Brandinspektør, Ingeniør *O. Thostrup*, Frederikshavn, f 471. (Næstformand).

Brandinspektør *L. Engberg*, Roskilde, f 1053.

Dansk Brandværns-Komité.

Stiftet 30. Januar 1920. Stoltenbergsgade 9 Kbhvn. V., f Central 4292, 12492 og 12592.

Formand: Departementschef *Aage Svendsen*.

Direktør: Civilingeniør *N.-Ohr. Haften*, f Helrup 1524.

Dansk Børnehjemsforening.

Forstander *Eske M. Eskesen*, Birkerød, f 240. (Formand)

Forstander *Johansen*, Aalborg Drengehjem, f 977.

Forstanderinde *Frk. Elisabeth Nielsen*, Mødrehjelpens Børnehjem, Lyngby, f 122.

Forstander *K. Povlsen*, Skaade pr. Højbjerg, f Skaade 39.

Forstander *C. Nielsen*, Ollerup, f Vester Skerninge 252.

Forstander *Poul Pedersen*, Rønshoved pr. Rinkenæs, f Hokkerup 3567.

Forstander *V. Jørgensen*, Søndbjerg Børnehjem pr. Uglev, f Helligørd 16.

Se endvidere Børnesagens Fællesraad.

Dansk Børneværnsforening.

Stiftet 1924 som Dansk Værgeraadsforening; ved Socialreformens Gennemførelse fortsat under Navnet Dansk Børneværnsforening. Foreningen omfatter foruden København 21 Aamtsforeninger, til hvilke i Øjeblikket staar tilsluttet ca. 800 Børneværnsudvalg.

Foreningen ledes af en Bestyrelse paa 7 Medlemmer og et Repræsentationskab bestaaende af Amtsforeningernes Formænd.

Skoledirektør *Willemoes Hansen*, Randers, f 1633 (Formand).

Borgmester *Sigvald Munk*, Ny Carlsbergvej 36, Kbhvn. V. f Eva 1186.

Kommunelærer *Poul Mortensen*, Gl. Byvej 25, Usserød pr. Kokkedal, f Hørholm 496. (Kasserer).

Viceinspektør *S. Frandsen Nielsen*, V. Strandallé 100, Risskov, f 9443. (Sekretær).

Borgmester *L. O. Fisker*, Krogholmsgade 9, Frederikshavn. § 668.

Fru Sagfører *Madsen*, Stege. § 24.

Fru *Maren Nielsen*, Stenløsevej 40, Hjalte.

Formænd for Amtsforeningerne:

Aalborg Amt: Realskolelærer *A. Nielsen*, Kærvej 12, Aabybro.

Aarhus Amt: Udvalgsformand *Ohr. Nielsen*, Christiansgade 32, Aarhus. § 4533

Assens Amt: Driftsassistent *K. Christoffersen*, Villavej 5, Ringe (Formand for Stiftsforeningen).

Bornholms Amt: Udvalgsformand *Valdemar Olsen*, Rønne.

Frederiksborg Amt: Kommuneleder *Poul Mortensen*, Gl. Byvej 25, Usserød pr. Kokkedal. § Hørholm 496.

Hjørring Amt: Borgmester *L. O. Fisker*, Krogholmsgade 9, Frederikshavn. § 668.

Holbæk Amt: Overlærer *Andr. Espersen*, Holbæk. § 589.

Københavns Amt: Kommunelærer *Roald Andersen*, Saltværksvej 183, Kastrup.

Maribo Amt: Forpagter *Juel Mathiesen*, Ørbygaard pr. Bandholm. § Kældernes 11.

Odense Amt: so Assens Amt

Præstø Amt: Redaktør *Stougaard*, Store-Heddinge.

Randers Amt: Kontorchef *Poul v. Spræckelsen*, Højgade 24, Randers. § 2398.

Ribe Amt: Hospitalsforst. *Lerche Thomsen*, Klostret, Ribe. § 204.

Ringkøbing Amt: Sogneraadsmnd. *Grønbech*, Aulum. § Ljørring 5.

Roskilde Amt: se Københavns Amt.

Skanderborg Amt: Cigararb. *Marinus Sørensen*, Horsens.

Sorø Amt: Overlæge *Erik Henningsen*, Korsør. § 223.

Svendborg Amt: se Assens Amt.

Thisted Amt: Viceinp., Sogneraadsmnd. *A. F. Antonsen*, Dr. Louisegade 12, Thisted. § 614.

Vejle Amt: Provst *Moos*, Raarup pr. Vejle.

Viborg Amt: Redaktør *Nørhave Nielsen*, Skive.

Dansk Gasbranche Forening.

Direktør *H. Gunst*, Nordiske Auer Komp., Fredericiagade 15, Kbhvn. K., § Central 4456 og Vester 8800 (priv.). (Formand).

Direktør *Ange Christensen*, København. (Næstformand).

Ingeniør *Th. Kragh-Müller*, København. (Kasserer).

Ingeniør *Poul Knap*, København (Sekr.)

Direktør *Holger S. Dahl*, København.

Dansk Gasteknikk Forening.

Gasværksbestyrer *H. Hansen*, Aalborg. § 59. (Formand).

Gasværksbestyrer, Civiling. *Bendt Hansen*, Fredericia. § 151. (Næstfmd.)

Gasværksbestyrer *S. Johansen*, Gilleleje. Direktør, Civiling. *Jul. Hansen*, Strandvej Gasværket, Hellerup.

Gasværksbestyrer *A. Rasmussen*, Svendborg.

Overing, cand. polyt. *Rich. Jakobsen*, København Belysningsvæsen.

Danske Gasværkers Tjære Kompagni A/S.*)

Borgmester *Ehler Nielsen*, Middelfart. § 95. (Formand).

Sogneraadformand *I. Nørgaard*, Lyngby. § 792 (Næstformand).

Apoteker *S. A. Gelling-Hansen*, Nyborg. § 696.

Afdelingsingeniør *J. R. Fanger*, Aarhus. § 5808.

Overlærer *A. K. Rendrup*, Nykøbing F. § 570.

Amtsraadsmnd. *A. J. Andersen*, Tommerup.

Borgmester *Wolhardt Madsen*, Skive (valgt af Købstadforeningen).

Redaktør *Vilh. Nielsen*, Ringkøbing. § 63 og 71. (valgt af Købstadforeningen).

Bestyrelsens Sekretær: Direktør *Erik I. Sørensen*.

Direktør: Civilingeniør *Ohr. Holt*, Nyborg. § 656.

Dansk Kommunalarbejderforbund.

Medlemsantal: 14342.

R. Olsen, Ejerstedgade 16, Kbhvn. V., § Eva 3581. (Formand).

A. O. Hansen, Kirkevej 22, Brønshøj. § Bella 1783. (Næstformand).

E. Rasmussen, Agade 116³, Kbhvn. N., § Godth. 1729. (Sekretær).

H. Tornekjær, Rasmus Raska Vej 4², Valby. § Valby 2855 v.

Frøde Danielsen, N. Søgade 41 St., Kbh. K., § Byen 6380.

Alfred Falkenberg-Nielsen, Højstrupvej 83, Brønshøj. § Bella 897.

Aksel Hansen, Kantorparken 113 tv., Kbhvn. NV., § Søborg 3407.

Fru B. Brasch, Enghave Plads 74, Kbhvn. V., § Vester 6300.

Dansk kommunalt Tjenestemandsforbund.

Stiftet 14. Januar 1917. Omfatter fastansatte Tjenestemænd i Amts-, Købstads- og Sognekommuner.

M. P. Madsen, Vandværksvej 30, Odense. § 6393. (Formand)

Stads- og Havneingeniør *Hj. Ørnholdt*, Korsør. § 625 A. (Næstformand).

Hospitalsforvalter *N. P. Pedersen*, Aalborg. § 1298.

Vandværksassistent *Gustav Jensen*, Hille-rød. § 125.

Overassistent *H. Heydenrich*, Forst Allé 64, Aabenraa. § 2515. (Kasserer).

Bestyrer *M. P. Madsen*, Ejby Mølle, Odense. § Odense 6393. (Redaktør).

Dansk Politiforbund.

Kontor: N. J. Fjords Allé 8, Kbhvn. V., § C. 12154 og C. 12124.

*) Tilknyttet Den danske Købstadforening

Formand: Politiasistent *A. Schytt Larsen*, Jagtvej 2, Kbhvn. N., § Nora 7116.
 Næstformand: Overpolitibetjent *Poul Jensen*, Minervavej 46, Kbhvn. Vanløse, § Rødovre 1180.
 Kasserer: Overpolitibetjent *Helge Andreassen*, Kildegaardsvænge 16, Hellerup, § Gentofte 3890.

De danske Plejehjemsforeninger.

Birkebakken 19, Holte, § 1318.
 Socialinspektør *J. Lavdal*, Holbæk, § 612 (Overbestyrelsens Formand).
 L. rer *E. Kristensen*, Uldum, § 80.
 Løge *F. V. Hasle*, Fredericia, § 600.
 Se endvidere Børnesagens Fællesraad.

Den danske Dommerforening.

Stiftet 21. September 1900, reorganiseret 1. Januar 1918 ved Medoptagelse af Dommere ved Retterne i København og Viborg. Medlemsantal: 204.
 Cividommer *Hj. Ringberg*, Odense, § 5394. (Formand).
 Retspræsident *Vest*, Viborg. (Næstfmd.).
 Cividommer *E. Olrik*, København.
 Dommer *Fabritius Tengnagel*, Aarhus.
 Landsdommer *F. Lucas*, Hellerup.
 Dommer *Arne Fog. Fjerritalev*.
 Kriminaldommer *E. Lunze*, Odense, § 5411. (Sekretær).
 Byretsdommer *Theodor Petersen*, Gentofte, § 1332. (Kasserer).

Den danske Købstadforening.

Omfatter Købstadkommuner og Handelspladser udenfor København. Kontor: Gyldenløvesgade 11, Kbhvn. V., § Central 14788, Stats-§ 45.
 Landstingsmand *C. E. Christensen*, Maribo, § 13. (Formand).
 Landaretsagfører *T. Juhl*, Kolding, § 39 og 40. (Næstformand).
 Redaktør *Vilh. Nielsen*, Ringkøbing, § 63 og 71.
 Borgmester *Woldhardt Madsen*, Skive.
 Borgmester *J. Vilh. Werner*, Odense, § 1863.
 Borgmester *L. Høyer-Nielsen*, Eabjerg.
 Folketingsmand *Poul Sørensen*, Roskilde.
 Foreningens Direktør: Overretssagfører *N. O. Lissau*.
 Til Foreningen er følgende Virksomheder knyttede: Købstadkommunernes Laaneforening, Købstadkommunernes gensidige Forsikringsforening, Kommunernes Bogudvalg, Kommunernes Pensionsforsikrings A/S, Sammenlutningen af danske Havne, Kommunernes Kulkontor, Danske Gasværkers Tjære Kompagni A/S, Foreningen af købstadkommunale Elektricitetsværker, Foreningen af kommunale Gasværker.

Den danske Landinspektørforening.

Stiftet 30. August 1875. Medlemsantal 250.
 Amtslansinspektør *J. L. Mosbeck*, Tønder, § 34. (Formand).
 Landinspektør *O. Budtz*, Evaldsgade 10, Kbh. N., § C. 4918 og 4940.

Landinspektør *A. L. Birk*, Hjørring, § 127.
 Stadslandinspektør *S. Broholm*, Hartmannsvej 61, Charlottenl., § Helrup 6383. (Kasserer).
 Landinspektør *Erik V. Harboe*, Dronninggaardsallé 73, Holte, § 1314. (Næstformand).
 Landinspektør *E. Hübbe*, Aarhus, § 1386.
 Landinspektør *Sv. Nielsen*, Aarhus, § 1386.
 Ekspeditionssek. i Landbrugsmin. *V. E. Pedersen*, Tryggevældevej 25, Vanløse, § Damsø 787 §.
 Landinspektør *Poul Sørensen*, Saksøbing

De samvirkende Sogneraadsforeninger i Danmark.

Stiftet 22. November 1899. Omfatter samtlige Landkommuner i Danmark. Samvirksomhedens Bestyrelse består af Formændene for de enkelte Amtsrads-kredses Sogneraadsforeninger. Adresse: Ny Kongensgade 15, Kbh. K.
 Formand: Folketingsmand, Amtsradsmedlem *Edv. Sørensen*, Lindbjerg pr. Randers, § Støvring 28.
 Næstformand: Amtsradsmedlem *Chr. Berthelsen*, Vandløse pr. Nyrup, § Nyrup 22.
 Kasserer: Sogneraadsformand, Dyrslæge *J. A. Larsen*, Aars, § 170.
 Sekretær: Fuldm. i Indenrigsministeriet *M. Edelberg*, Engmosevej 5, Charlottenlund, § Ordrup 5938.
 Aabenraa Amt: Sogneraadsformand *J. F. Oaspersen*, Ladegaardsskov pr. Graasten, § Graasten 1577.
 Aalborg Amt: Sogneraadsformand, Dyrslæge *J. A. Larsen*, Aars, § 170.
 Aarhus Amt: Sogneraadsformand *Richard Rasmussen*.
 Assens Amt: Sogneraadsformand *Emil Frederiksen*, Voldby pr. Kustrup, § Kauslunde 101.
 Bornholms Amt: Sogneraadsformand *Jens Jensen*, Østernarie, § 56.
 Frederiksborg Amt: Sogneraadsformand *P. D. Jensen*, Lyngø, § 35.
 Haderslev Amt: Sogneraadsformand *Peter Dahl*, Aarsund, § Øsby 78 x.
 Hjørring Amt: Sogneraadsformand *Johs. Hansen*, Aas pr. Taars, § Rønnebjerg 12.
 Holbæk Amt: Amtsradsmedlem *P. Larsen*, Kollekolle pr. Vig St., § Vig 44.
 Københavns Amt: Sogneraadsformand *Ingv. Nørgaard*, Lyngby, § Lyngby 3000.
 Maribo Amt: Amtsradsmedlem *Rich. Bech*, Hunseby pr. Maribo, § Maribo 574.
 Odense Amt: Amtsradsmedlem *A. J. Andersen*, Tommerup pr. Knarrøberg, § Tommerup 82.
 Præstø Amt: Sogneraadsformand *Niels Geert-Jørgensen*, Snesere, § Tapperneje 9.
 Randers Amt: Amtsradsmedlem *Edv. Sørensen*, M.F., Lindbjerg pr. Randers, § Støvring 28.

Ribe Amt: Amdsraadsmedlem *Golfred Knudsen*, Holsted, ff Holsted 93.

Ringkøbing Amt: Sogneraadsformand *N. Erik Toft*, Sønder Lem pr Lem, ff Højmark 47.

Roskilde Amt: Sogneraadsformand *Hans Jensen*, Gundsømgale pr. Roskilde, ff Gundsømgale 21.

Skanderborg Amt: Amdsraadsmedlem *Johs. Jensen*, M.L., Toustrup, ff Laasby 53.

Sorø Amt: Amdsraadsmedlem *Chr. Berthelsen*, Vandløse pr. Nystrup, ff Nystrup 22.

Svendborg Amt: Sogneraadsformand *Jacob Nielsen*, Bjerreby pr. Svendborg, ff Bjerreby 27.

Sønderborg Amt: Amdsraadsmedlem *Hans Hansen*, Stevning pr. Svenstrup Als, ff Svenstrup Als 3.

Thisted Amt: Sogneraadsformand *N. Schelle*, Vestervig, ff 37.

Tønder Amt: Sogneraadsformand *Jørgen Tinglef*, Lund pr. Bylderup Bov, ff Bylderup Bov 7124.

Vejle Amt: Sogneraadsmedlem *J. Jensen*, Rørbæk pr. Vesterlund, ff Vester 10.

Viborg Amt: Sogneraadsformand *N. Overgaard Jensen*, Tapdrup pr. Viborg, ff Viborg 769 B.

Forebyggende Børneværn.

Overlæge *Aage Bojesen*, Kronprinsensvej 6, Kbh. F., ff Central 14686. (Landsformand).

Pastor *Harald Flensmark*, Belgienegade 1, Kbhvn. S., ff Amager 2245.

Overlærer *H. O. Hansen*, Graasten.

Fru *Kirsten Nielsen*, Nørregade 29, Ringsted.

Forstander *Rasmus Jensen*, Vandværksvej 15, Odense.

Borgerrepræsentant Fru *Mathilde Ohriestens Nielsen*, Øresundshospitalet, Kbhvn Ø., ff Ryvang 1182.

Se endvidere Børnesagens Fællesraad.

Foreningen af Byraadssekretærer.

Stiftet 6. Juni 1920. Medlemsantal: 33.

Byraadssekretær, cand. jur. *J. P. Langdal*, Horsens, ff 1801. (Formand).

Byraadssekretær *Søren Hansen*, Odense, ff 72. (Sekretær).

Byraadssekretær *O. Christensen*, Svendborg, ff 1904. (Kasserer).

Foreningen af danske Købstæders Ligningskommissioner.

Stiftet 21. August 1911. Omfatter 79 af Landets Ligningskommissioner.

Pantefoged *Otto Nielsen*, Nykøbing F., ff 766. (Formand).

Pantefoged *C. Schmidt*, Kolding. (Næstformand)

Navigationsskoleforstander *L. Rasmussen*, Svendborg, ff 422. (Kasserer).

Lokomotivfører *O. Larsen*, Esbjerg (Næstformand)

Fru Redaktør *M. Martin*, Sorø.

Skomagernestor *Jens Madsen*, Aarhus.

Landsdommer *H. Hoff*, Viborg.

Trafikkontrolør *N. O. Jensen*, Roskilde.

Valgt af Købstadforeningen:

fhv. Borgmester *E. Reloft*, Frederikssund LR-Sngf. *V. Juhl*, Kolding.

Foreningen af Elektricitetsværksbestyrere.

Medlemsantal: 130.

Driftsbestyrer *O. J. Westergaard*, Randers, ff 808. (Formand).

Driftsbestyrer: *H. J. O. Hansen*, Faaborg, ff 266.

Driftsbestyrer *H. A. Jensen*, Svinninge, ff 145 A.

Direktør *H. Bekkevold*, Horsens, ff 42.

Driftsbestyrer *Chr. Schmidt*, Rønne, ff 230.

Foreningen af kommunale Gasværker.*)

Borgmester *Ferd. Jensen*, Svendborg, ff 1514. (Formand).

Civiling. *Johannes Rahbek*, Stege

Borgmester *L. Høyer-Nielsen*, Esbjerg.

Borgmester *Wm. Wilmussen*, Roskilde.

Borgmester *M. Pedersen*, Ringkøbing

Borgmester *Wolhardt Madsen*, Skive (valgt af Købstadforeningen).

Landsretssagfører *Poul Svanholm*, Aalborg (valgt af Købstadforeningen).

Sekretær: Direktør *Erik I. Sørensen*.

Foreningen af Købstadkommunale Elektricitetsværker.*)

Borgmester *J. V. Werner*, Odense, ff 1863. (Formand)

Redaktionssekretær *Hans Bagge*, Slagelse

Borgmester *O. Struck*, Korsør, ff 593.

Afdelingsingeniør *J. R. Fanger*, Aarhus, ff 5808

Togfører *M. Larsen*, Kolding, ff 1933.

Borgmester *L. Høyer-Nielsen*, Esbjerg (valgt af Købstadforeningen).

Borgmester *V. Juhl*, Kolding, ff 39 og 40. (valgt af Købstadforeningen).

Sekretær: Direktør *Erik I. Sørensen*.

Foreningen af Pantefogeder i Danmark.

Stiftet 1. December 1929. Medlemsantal: 335.

Pantefoged *Chr. Bertelsen*, Frederikshavn. (Formand).

Pantefoged *Kornelius Pedersen*, Helsingør. (Næstformand).

Pantefoged *K. Jørgen*, Viborg. (Kasserer).

Pantefoged *Uffe Skjøttgaard*, Viby J (Sekretær).

Pantefoged *L. P. Lassen*, Rødovre.

Pantefoged *K. Frederiksen*, Kalundborg.

Pantefoged *Martin Hansen*, Næstved.

Pantefoged *O. Christensen*, Vissenbjerg.

Pantefoged *Jac. Pedersen*, Haderslev.

Pantefoged *Orla Sørensen*, Kolding.

Pantefoged *Lundholt*, Thisted.

Forretningsudvalg og Redaktionsudvalg: Pantefoged *C. Bertelsen*, Frederikshavn.

Pantefoged *K. Jørgen*, Viborg.

Pantefoged *Uffe Skjøttgaard*, Viby J.

*) Tilknyttet Den danske Købstadforening

Foreningen af Politimestre i Danmark.

- Stiftet 21. September 1919. Medlemsantal: 73.
- Politidirektør *Aage Seidenfaden*, Strandvejen 219, Charlottenlund, ☎ Helrup 693. (Formand).
- Politmister *E. Uoeck*, Aarhus. ☎ Risskov 9049. (Næstformand).
- Politimester *H. H. Volquartz*, Randers, ☎ 4000.
- Politimester *Axel M. Bjerre*, Graasten, ☎ 201.
- Politimester *E. Jerning*, Frederikssund, ☎ 461.

Foreningen af raadgivende Ingeniører.

- Stiftet 1904. Medlemsantal: 106 Adresse: Hans Jensensvej 29, Hellerup.
- Civilingeniør *Jørg. Koch*, Nyhavn 63, K., ☎ 6447 og 11748. (Formand).
- Civilingeniør *A. Moe*, Bernstorffsgade 21, V., ☎ Palæ 3000. (Næstformand).
- Civilingeniør *A. Monies*, Hans Jensensvej 29, Hellerup, ☎ Gentofte 230. (Sekr.).
- Civilingeniør *E. Ramsing*, Østerbrogade 39, Ø., ☎ 5227. (Kasserer).
- Civilingeniør *M. Balslev*, Sølvgade 30, K., ☎ Central 9690.
- Civilingeniør *E. Kragh-Nielsen*, Kong Christians Allé 8, Aalborg, ☎ 865.
- Civilingeniør *H. Peschardt-Hansen*, Vest. Farimagsgade 31, V., ☎ 3377 og 13777

Foreningen af Socialinspektører.

- Medlemsantal: 87.
- Socialinspektør *Johs. Nielsen*, Vestergade 62, Randers, ☎ 2054. (Formand).
- Socialinspektør *Johs. Mortensen*, Albanigade 23 C, Odense, ☎ 1611.
- Afdelingschef *H. O. Wigh Hejlesen*, S. Fasanvej 59, Kbhvn. F., ☎ Godthaab 9286. (Kasserer).
- Socialinspektør *O. V. Nielsen*, Aalborg, ☎ 2147.
- Socialdirektør, cand. jur. *Orla Jensen*, Aarhus, ☎ 8392.

Foreningen af Sygehusinspektører og andre Embedsmænd ved danske Helbredelsesanstalter.

- Kontorchef, cand. jur. *Henry Avnslev*, Direktoratet for Københavns Hospitalsvæsen, Ø. Farimagsgade 5, K., ☎ Palæ 9570. (Formand).
- (Næstformand).
- Sygehusinspektør *Knud Andersen*, Centralsygehuset, Slagelse, ☎ 1900. (Kasserer).
- Hospitalsforvalter *Niels Mariager*, Gentofte Amtssygehus, Hellerup, ☎ Gentofte 1200. (Sekretær).
- Fuldmægtig *O. Hvid-Hansen*, Bispebjerg Hospital, Kbhvn. NV, ☎ Taga 1191.
- Sygehusinspektør *C. A. Knudsen*, Centralsygehuset, Randers, ☎ 4040.

- Fuldmægtig *B. H. V. Melbye*, Statens Sindssygehospital Oringe, Vordingborg, ☎ 35.
- Økonominspektør *Johs. Sass Petersen*, Den Kellerske Aandssvageanstalt, Brøning, Jylland.
- Sygehusinspektør *Aksel Søholm*, Amts- og Bysygehuset, Odense.
- Redaktør af „Tidsskrift for danske Sygehuse“: Hospitalsinspektør *H. Chr. Ridter*, Øresundshospitalet, Kbh. Ø.

Foreningen af Sygehuslæger i Provinserne.

- Overlæge, Dr. med. *M. Siggaard-Andersen*, Ammentorpsvej 11, Hellerup, ☎ Helrup 6406. (Formand).
- Overkirurg *A. Juul*, Holstebro, ☎ 550.
- Overkirurg, Dr. med. *O. O. Fleischer-Hansen*, Holbæk, ☎ 1333.
- Overlæge *E. de Fine Licht*, Hellerup, ☎ Herup 3856.
- Overlæge *S. Dalsgaard*, Kellerup, ☎ 18.
- Overlæge *A. Jessing*, Dronninglund, ☎ 84.
- Sekretær og Kasserer: *LRsagf. O. Wæhjel*, Vimmelskiftet 47, Kbhvn. K.

Foreningen for Optagelses- og Lærlingehjem.

- Forstander *M. Knudsen*, „Roskilde Hvi-
le“, Roskilde, ☎ 269. (Formand).
- Forstander *Brummerstedt Hansen*, „Sten-
gaarden“ pr. Lyngby.
- Forstander *Kaj Thøfner*, Frederiksberg
Lærlingehjem, S. Fasanvej 16, Kbh. F.
- Fru Forstander *N. Kjelstrup*, Drejens Op-
tagelseshjem, Kolding.
- Forstanderinde, Frk. *Ella Jensen*, Optagel-
ses hjemmet „Lykkens Gave“, Vodroffs-
vej 46, Kbh. V.
- Se endvidere Børnesagens Fællesraad.

Foreningen for Skolehjem, Ung- domshjem og Fredehjem.

- Forstander *P. Olsen*, Bøgildgaard pr. Kel-
lerup, ☎ Kellerup 36. (Formand).
- Forstander, cand. theol. *N. P. Hjerminde*,
Holsteins Minde, Fuglebjerg, ☎ 4.
- Forstanderinde Frk. *M. Sejerø*, Vejstrup
Statungsdomshjem, Vejstrup, ☎ 42.
- Forstanderinde Frk. *Anna Nyborg Kri-
stensen*, Hylleholt Fredehjem, Fakse
Ladeplads, ☎ 101.
- Se endvidere Børnesagens Fællesraad.

Foreningen Købstadkommunernes Embedsmænd.

- Stiftet 9. August 1935. Medlemsantal 114
- Skatteinspektør *Vigor Nielsen*, Nyborg,
☎ 104. (Formand og Kasserer).
- Kæmner *O. R. Jacobsen*, Skanderborg, ☎ 65. (Næstformand).
- Socialinspektør, exam. jur. *P. Mahnkopf
Hansen*, Slagelse, ☎ 1752.
- Byraadssekretær *Manly Johansen*, Slagel-
se, ☎ 1632.

Kontorchef *H. Hinrichsen*, Randers, § 3628.

Frederiksberg Kommunalforening.

Stiftet 27. November 1908. Medlemsantal: ca. 425.
 Overassistent *Tage Reiff*, Azaleavej 14, Valby § Valby 4486. (Formand).
 Fuldmægtig *A. Rygaard-Andersen*. (Næstformand).
 Ingeniør *E. G. Gøtzsche*. (Kasserer).
 Assistent *J. P. Jensen*. (Sekretær).
 Assistent *K. Høgermann*.
 Arkitekt *V. Bayer*.
 Bibliotekar *Frk. G. Norvang*.

Fællesorganisationen af Landkommuner med bymæssig Bebyggelse.

Stiftet 10. April 1915.
 Sogneraadformand *Kaj Jensen*, M.F., Birkerød, § 546. (Formand).
 Sogneraadformand *P. M. Madsen*, Dalum, Fruens Bøge, § Dalum 162 (Kass.).
 Sogneraadformand *H. H. Flinholm*, Bramminge, § 178.
 Sogneraadformand *R. Sørensen*, Nørre Tranders.
 Sogneraadformand *O. I. Offerøen*, M. L., Aabyhøj, § 2.
 Proprietær *N. Porse*, Birkerød.
 Sogneraadformand *J. Jespersen*, Farum, § Farum 32.

Kommunale Kontorfunktionærers Landsklub.

Underafdeling af „Dansk Handels- og Kontormedhjælperbund“, Vestre Boulevard 43, Kbhvn. V. — Medlemsantal: ca. 55.000. — Formand: *Gustav Pedersen*, M.F.
 Medlemsantal: 5000.
 Skattesekretær *Viggo Hougaard*, Holbæk. (Formand).
 S. Boje, København.
 P. H. Andersen, Odense.
 P. Mikkelsen, Rønne
 Børge Wadtlund, København.
 L. Kajberg, Slagelse
 Rudolf Jensen, Aarhus.

Kommunernes Kulkontor.*)

Landsstingsmand *O. E. Christiansen*, Maribo, § 13. (Formand).
 Varensagler *Carl Sørensen*, Svendborg, § 17, 477, 609. (Næstformand).
 Direktør *Ove Jensen*, Horsens.
 Tømrermester *Aksel Andresen*, Rønne, § 787.
 Borgmester *M. Pedersen*, Ringkøbing, § 149.
 Borgmester *L. Høyer-Nielsen*, Esbjerg. (Valgt af Købstadforeningen).
 Folketingsmand *Poull Sørensen*, Roskilde (valgt af Købstadforeningen).
 Kontorets Leder: Direktør *Érik I. Sørensen*.

→) Tilknyttet Den danske Købstadforening

Kommunernes Pensionsforsikrings A/S.*)

Gyldenløvesgade 11, Kbh. V., § C. 14788 og Rigs-§ 45.

Bestyrelse:
 fhv. Finansminister *H. P. Hansen*, Slagelse. (Formand).
 Landsretssagfører *I. O. Sørensen*, Aarhus. (Næstformand).
 Sogneraadformand, Overdyrlæge *I. A. Larsen*, Aars.
 Borgmester *I. Wülh. Werner*, Odense.
 Sekretær *Vilh. Nielsen*, Ringkøbing.
 fhv. Borgmester *P. Christensen*, Helsingør.
 Borgmester *Ingv. Arent*, Fredericia.
 Borgmester *A. Lohff Rasmussen*, Vordingborg.
 Folketingsmand *Poull Sørensen*, Roskilde.
 Elektricitetsværksbestyrer *H. Mikkelsen*, Varde.
 Socialinspektør *V. Mossin*, Fredericia.
 Kæmner *P. Mikkelsen*, Rønne.
 Kontorchef *N. Kjærsgaard Nielsen*, Slagelse.
 Direktør *B. Drachmann*, København.
 Administration:
 Direktør: *S. Schultz*.
 Aktuar *Else Damgaard Nielsen*.
 Kontorchef *Gunnar Jørgensen*.
 Ekspeditionssekretær *Preben Bohse*.

Kommunesekretærforeningen for Aabenraa—Sønderborg Amt.

Stiftet 14. Oktober 1933 i Graasten. Medlemsantal: 33.
 Kommunesekretær *Viggo E. Blønd*, Graasten, § 123. (Formand).
 Kommunesekretær *Ohr. Skjold*, Broager. (Sekretær).
 Kommunesekretær *Fr. Kolmas*, Øster Løgum. (Kasserer).

Kristelig Forening for Børneforsorg.

Stiftet 9. September 1898.
 Kontor: Rosengården 123, Kbhvn. K., § Central 8174, Postkonto 22878.
 Formand: fhv. Slotspræst *Carl Rald*, Finsensvej 4, Kbhvn. F., § Pasaan 1330.
 Kontorchef: *Th. Madsen*, Lyngby, § 2765
 Se endvidere Børnesagens Fællesraad.

Kæmnerforeningen i Danmark.

Stiftet 9. November 1913. Medlemmer i samtlige Købstæder.
 Kommunaldirektør *Axel Nielsen*, Randers, § 3600. (Formand).
 Kommunebogholder *Einar Hansen*, Odense. (Næstformand).
 Kæmner *S. Hjarss*, Køge. (Kasserer).
 Kæmner *Axel M. Nielsen*, Frederikssund.
 Økonomidirektør, cand. polit. *E. Tjørnehøj*, Aarhus.

Københavns Kommunalforening.

Vestre Boulevard 4, Kbh. V., § Palæ 2986 (12—17).

Medlemsantal pr. 1/1 1946: 3539 (Foreningen Københ. Kommunes Embedsmænd 776, Foreningen af tekn. Tjenestemænd i 7. Lønkl. 155, Kommunal Assistentforening 2363, Foreningen af tekn. Tjenestemænd i 8. Lønkl. 196, passive Medlemmer 54).

Fuldmægtig *Chr. Schmidt*, Skindorggade 28, Kbh. K., § 3120 (Formand).
Kontorchef *Vilh. Brynskov*, Strandvej 177, Hellerup, § Helrup 6216. (Næstformand).

Fuldmægtig *K. Vester*, Engelsborgvej 54, Lyngby, § 868. (Kasserer).

Fuldmægtig *I. A. Hansen*, Mølle Allé 10, Valby, § Valby 1444. (Sekretær).

Købstadkommunernes gensidige Forsikringsforening.*)

Phv. Finansminister *H. P. Hansen*, Slagelse, § 107, (Valgt af Købstadforeningen). (Formand).

Apoteker *S. A. Gelling-Hansen*, Nyborg, § 696. (Næstformand).

Redaktør *Vilh. Nielsen*, Ringkøbing, § 71. (Valgt af Købstadforeningen).

Borgmester *Alfr. Hansen*, Holbæk.

Borgmester *Ferd. Jensen*, Svendborg.

Borgmester *Vilh. Melgaard*, Slagelse.

Overlærer *J. Riber*, Aarhus.

Direktører: ORSagf. *N. O. Lissau* og exam. juris *O. Schultz*, Gyldenløvesgade 11, Kbhvn. V., § C. 14788.

Købstadkommunernes Laane-forening.*)

Borgmester *R. Calum*, Næstved, § 998. (Formand).

Landsretssagfører *V. Juhl*, Kolding § 39—40. (Næstformand).

Landstingsmand *O. E. Christiansen*, Maribo, § 13, (valgt af Købstadforeningen).

Købmand *L. Pedersen*, Struer, (valgt af Købstadforeningen).

Skibsmægler *Halfdan Rasmussen*, Nakskov, § 108.

Raadmand *P. Olesen*, Haderslev.

Borgmester *Marius Nielsen*, Nakskov, § 1001

Sekretær: ORSagf. *N. O. Lissau*, Gyldenløvesgade 11, Kbhvn. V., § C. 14788.

Landsforeningen af Ledere m. fl. ved Forsorgsinstitutioner i Danmark.

Stiftet den 24. November 1935. Medlemsantal: 210.

Inspektør *Aage Christensen*, Nørre Høspital, Kbhvn. N., § C. 555 (Formand).

Bestyrerinde *Fru D. Hansen*, De Gamles Hjem, Maribo, § 385 (Næstfmd.).

Bogholder *M. Sandahl*, Arbejdsanstalten Sundholm, Kbh. S., § Sundby 4920. (Sekretær).

Forstadorinde Frk. *Maria Sørensen*, Svendborg Aldersdomshjem, § 214. (Kasserer).

*) Tilknyttet Den danske Købstadforening

Forvalter *Svend Aage Hansen*, De Gamles Hjem, Esbjerg, § 133.

Landsforeningen af Kommunesekretærer for Landkommunerne.

Stiftet 18. December 1926. Medlemsantal: 305

Afdelingschef *Frode Rasmussen*, Raadhuset, Lyngby, § 3000. (Formand).

Kæmner *Hollen-Hansen*, Sundby-Hvorup, pr. Nørresundby, § Aalborg 2785. (Kasserer).

Kæmner *Louis Honoré*, Risskov, § 9415.

Kæmner *E. Kjærsgaard*, Odder, § 352. Kommuneseekretær *E. Knudsen*, Stenløse, § 28.

Kommunesekretær *K. Buch Madsen*, Vissebjerg, § Skalborg 63.

Kæmner *K. Svensson*, Vraa, § Vraa 16.

Sammenslutningen af danske Havne.*)

Togfører *M. Larsen*, Kolding, (valgt af Købstadforeningen). (Formand).

Mægler, Konsul *Halfdan Rasmussen*, Nakskov. (Næstformand).

Borgmester *A. Thulstrup*, Haderslev, § 635 og 655.

Direktør *V. Johansen*, Skive, § 732.

Købmand *Asger Mathiasen*, Nykøbing M. (valgt af Købstadforeningen).

Borgmester *J. Chr. Juliusen*, Horsens, § 1783.

Mægler *Carl Sørensen*, Svendborg.

Borgmester *Marius Nielsen*, Nakskov, § 1001.

Forretningsfører *N. Jørgensen*, Odense, § 5874.

Sekretær: ORSagf. *N. O. Lissau*, Gyldenløvesgade 11, Kbhvn. K., § C. 14788.

Forretningsudvalg: Formanden, Næstformanden og Dir. *V. Johansen*.

Sammenslutningen af Købstædernes sociale Udvalg.

Stiftet 17. Oktober 1936. Der er tilsluttet 72 Købstæders sociale Udvalg. Sammenslutningen har et Samarbejde med Købstadforeningen, idet dens udpeger 2

Medlemmer til Sammenslutningens Bestyrelse, og idet Sammenslutningens Bestyrelse er Medlemmer af Købstadforeningens Repræsentantskab.

Socialudvalgsfmd. *Chr. Nielsen*, Aarhus, § 4533. (Formand).

Fabrikant *P. Beirholm*, Haderslevvej, Kolding, § 699. (Næstformand).

Pantefoged *L. M. Nielsen*, Finsensgade 64, Esbjerg, § 1207.

Viceborgmester *Robert Holm*, Horsens.

Redaktør *N. Chr. Christensen*, M.F., Horsens.

Redaktør *Niels Fledelius*, M.L., Sct. Annagade 8, Bogen, § 103.

Købmand *Sev. Fentz*, Assens.

Redaktør *Wm. Willumsen*, Roskilde (Udpeget af Købstadforeningen).

Amtsraadssekr. *Tage Boyhus*, Nykøbing P. (Udpeget af Købstadforeningen).

Sekr. og Kass.: Direktør, cand. jur. *Orla Jensen*, Socialkontoret, Aarhus, f. 9030 (Bolg Holmevej 9, f. 8392).

Skatteinspektørforeningen.

Medlemsantal: 83
 Skatteinspektør *H. P. Olausen*, Vejle, f. 1766. (Formand).
 Kommunaldirektør *Hans Nielsen*, Esbjerg.
 Skatteinspektør *V. Vinge Madsen*, Kolding.
 Afdelingschef *Frøde Rasmussen*, Lyngby.

Skatteraadforeningen.

Stiftet 20. December 1904. Omfatter samtlige Skatteraad.
 Skatteraadformand *Axel E. Jensen*, Fredericia, f. 1157. (Formand).
 Skatteraadformand *Fru V. Scheibel*, Hillerød, f. 717.
 Skatteraadmedlem *H. Ohr. Hansen*, Krogstrup. (Næstformand).
 Skatteraadmedlem *M. E. Jensen*, Charlottenlund, f. Ordrup 4766.
 Skatteraadformand *J. P. Bækgaard*, M.L., Kibæk, f. 84.
 Skatteraadformand *Anth. Bundgaard*, Aabenraa, f. 2381.
 Skatteraadformand *H. P. Hansen*, Maribo, f. 359.

Stads- og Havneingeniørforeningen i Danmark.

Medlemsantal: 72.
 Stadsingeniør *A. T. Jørgensen*, Helsingør, f. 872. (Formand).
 Kommuneingeniør *J. A. C. Rastrup*, Lyngby.
 Stads- og Havneing. *A. Grum-Schwensen*, Fredericia.

Sygehusforeningen i Danmark.

Medlemsantal: 105 Sygehuse.
 Valet af Generalforsamlingen:
 Kontorchef *P. Stockholm*, Holte, f. 831.
 Landstingsmand *J. P. Ravn*, Hadsund, f. 136.
 Landstingsmand *O. J. Offersten*, Aabyhøj, f. 2.
 Valet af Amtsradsforeningen:
 Amtsradsmedl. *Ohr. Berthelsen*, Vandtase pr. Nyrup, f. Nyrup 22.
 Amtsradsmedl. *Bertel Kristensen*, Vejgaard pr. Aalborg, f. 3948.
 Landstingsmand *M. O. Korsgaard*, Tøt-

trupgaard pr. Hørdum, f. Koldby (Thy) 12.

Valet af Købstadforeningen:
 Landstingsmand, Borgmester *O. E. Christiansen*, Maribo, f. 13.
 Folketingsmand, fhv. Finansminister *H. P. Hansen*, Slagelse, f. 107.
 Landstingsmand, Borgmester *J. P. Jensen-Stevns*, Store-Heddinge, f. 150.
 Forretningsudvalg:
 Landstingsmand *J. P. Ravn*, Hadsund. (Formand).
M. C. Korsgaard) Næstformand.
C. E. Christiansen)
 Sekretær: fhv. Sygehusinspektør *V. A. Thomsen*, Randers, f. 767.

Vandværksbestyrelses tekniske Forening i Danmark.

Medlemsantal: 90
 Driftsbestyrer *P. W. Andreasen*, Ringsted, f. 500. (Formand).
 Driftsbestyrer *Cl. Hansen*, Aabenraa (Kasserer).
 Driftsbestyrer, Direktør *Thielsen Andersen*, Haderslev.
 Driftsbestyrer *Nielsen*, Odder.

Foreningen af Vurderingsformænd til Ejendomsskyld.

Stiftet 3. November 1919. Medlemsantal: 150.
 Skyldraadformand Arkitekt *M. Gydsen*, Jomfrustien 8, Haderslev, f. 2269. (Formand).
 Vurderingsformand *Fred. Vedsø*, Stefansgade 14, Kbh. N., f. Taga 1808. (Næstformand).
 Vurderingsformand, Grdij. *Anders Kristensen*, Hover pr. Muldhøj, f. Hover 12.
 Skyldraadformand, Grdij. *P. Jensen*, Langsiggaard pr. Vaarst, f. Vaarst 52.
 Skyldraadformand, Landourugskandidat *Georg Rasmussen*, „Skovly“, Svendborg, f. Svendborg 423. (Kasserer).
 Skyldraadformand, Husmand *Carl Larsen*, Risby Skov pr. Lundby, f. Baarse 59.
 Skyldraadformand *Alfred Jensen*, Tillitse, f. Tillitse 5.
 Foreningens Sekretær: Ekspeditionssekretør *P. Vejstrup*, Statens Ligningsdirektorat, Christiansborg, Kbh. K., f. C. 10366 eller 13166.

Foreningen af raadgivende Ingeniører

Stiftet 1904

SEKRETER: CIVILINGENIØR A. MONIES

HANS JENSENSVEJ 29, HELLERUP — TELEFON GENTOFTE 230



Foreningens Medlemmer paatager sig teknisk Bistandsydelse vedrørende:

- Projektering af alle Slags tekniske Anlæg
- Indhentning af Tilbud og Afslutning af Kontrakt.
- Tilsyn med Arbejdets Udførelse.
- Afleverings- og Forbrugsprøver. Driftstilsyn
- Bistand i Tilfælde af Driftsforstyrrelser. Driftsorganisation
- Sagkyndig Skøn over tekniske Anlæg og Arbejder.
- Vurdering af Anlæg, Projekter og Regningskrav.

Den raadgivende Ingeniør modtager for sit Arbejde Honorar af Bygherren og kun af ham. Det er derfor utilstødeligt og betragtes som uhæderligt at betinge sig eller modtage nogen som helst Rabat, Provision eller Gave af Leverandør eller Entreprenør ved Siden af førnævnte Honorar. En Ingeniør, der gør dette, kan ikke være Medlem af Foreningen af raadgivende Ingeniører.

Denne Forening, der er stiftet 1904, optager som Medlemmer kun Medlemmer af Dansk Ingeniørforening (Danske Civilingeniørers Forening), som har mindst 5 Aars Praksis, og som selvstændigt beskæftiger sig med raadgivende Ingeniørvirksomhed

- ARNSTED, E., Raadhusplads 14, Kbh. V.
Tlf. Palæ 5205.
Centralvarme, Fyringskontrol.
- BACHE, H. C., Dronninggaards Allé 18,
Holte, Tlf. Holte 826.
Byplaner og alle kommunale Anlæg.
- BALSLEV, MOGENS, Dr. Tværgade 4,
Kbh. K., Tlf. C 9690.
Elektriske Fabriks- & Kraftanlæg.
- BENDTSEN, B. B., N. Voldgade 62,
Kbh. K., Tlf. Palæ 514.
Konstruktioner og Installationer.
- BERTHESEN, IVAR, Dr. techn. Vestre
Boulevard 20, Kbh. V., Tlf. Byen 6045.
Elektriske Anlæg.
- BERTHESEN OG JESSEN (Poul A.
Berthelsen og Geert Jessen), V. Vold-
gade 14, Kbh. V., Tlf. C. 13895
Konstruktioner. Installationer.
- BIRCH & KROGBOE, Vester Farinags-
gade 31, Kbh. V., Tlf. C. 3377 og
13777.
Alle Ingeniørarbejder ved Byggeri
- BJARNØ, A. G., C. N Petersensvej 33,
F., Tlf. Godthaab 2030
Vaskerier, Parcerier, Renserier.
- BJØRN, M. E. QVISTGAARD, Vester
Voldgade 111, Kbh. V., Tlf. C. 8005.
Industri Anlæg, Driftsøkonomi.
- BLOM-ANDERSEN, H. (Knudsen & Sø-
rensen), Amagerbrogade 18, S., Tlf.
C. 13313.
Jernbeton og Jernkonstruktioner.
- BREMS, P. O., Vester Voldgade 14, Kbh.
V., Tlf. C. 14682.
Veje, Kloaker, Jernbeton, Varme.
- BRUUN, PEDER, Svanevænget 12, Kbh.
Ø., Tlf. Ryvang 600.
Hus- og Vejbygning, Økonomi.
- BRÆSTRUP, KNUD, Østerbrogade 19,
Kbh. Ø., Tlf. C. 7528.
Industr. Kraftanlæg, Fabrikalanlæg.
- BRØDSGAARD, O. H., Gothersgade 160,
Kbh. K, Tlf. C. 2298, C. 9829.
Konstruktioner — Installationer.
- CARLSEN, ERIK, Palægade 3, K., Tlf.
Palæ 6980.
Konstruktion og Installationer.
- CHRISTENSEN, EDV. C. (Knudsen &
Sørensen), Amagerbrogade 18, S., Tlf.
C. 13313.
Jernbeton og Jernkonstruktioner.
- CLAUSEN, E. B. (Clausen, C. C.), St.
Kongensgade 85, Kbh. K., Tlf. C. 2507.
Vand og Gasværker.
- CRONE, HARALD (Crone & Koch), Ny-
havn 63, Kbh. K., Tlf. C. 6447 og
11748.
Hospitals- og Husinstallationer.
- DEGN, KNUD, Havnegade 55, Kbh. K.,
Tlf. C. 351.
Vandbygning, Veje, Jernbeton, Kloak.
- EILLERN, H. OLAF, Gammel Kongevej 6,
Kbh. V., Tlf. C. 10793.
Bygningsinstallationer — Kloakanlæg.
- FRIIS, OTTO, Gammel Kongevej 132,
Kbh. V., Tlf. Vester 3567.
Industrielle Anlæg.
- FRØLUND, JENS B. (A. J. Moe), Bern-
storffsgade 21, Kbh. V., Tlf. Palæ 3000
Bærende Konstruktioner.
- GADE, AAGE, Jul. Thomsensplads 4,
Kbh. V., Tlf. C. 4127.
Installationer. Konstruktioner.

- GNUDTZMANN, K. S., Strandvej 29, Kbh. Ø., Tlf. Ryvang 5294.
Havneanlæb.
- GOTTHARDT, C., Vester Farinagsgade 31, Kbh. V., Tlf. C. 3377 og 13777.
Alle Ingeniørarbejder ved Byggeri.
- HANNEMANN, I. G., Dr. techn., Tesdorpsvej 33 A, Kbh. F., Tlf. Godthåb 6730.
Staal, Jernbet., Træ, Varme, Sanitet.
- HANSEN, HENNING, Palægade 3, K., Tlf. Palæ 6980.
Installationer og Konstruktioner.
- HEILMANN, KAI M. (Crone & Koch), Nyhavn 63, Kbh. K., Tlf. C. 6447 og 11.748.
Bygningsinst. og Fabrikplanlæg.
- HELLEBERG, THOMAS (Birch & Krogboe), Borgergade 20, K., Tlf. C. 3377.
Alle Ingeniørarbejder ved Byggeri.
- HENRIKSEN, E. K., Professor, Svane-møllevej 130, Hell. Tlf. Helrup 6584.
Metallindustri og Konstruktion.
- HOFFMEYER, ELNA, Raadhushedsplads 14, Kbh. V., Tlf. Palæ 5205.
Boligbyggeri og Administration.
- HOLM, H. K., Vestersøgade 44, Kbh. V., Tlf. C. 13 312.
Kirkeopv., Alle Husinstallationer.
- HOSTRUP-SCHULTZ, J., Højbroplads 5, Kbh. K., Tlf. Byen 4838.
Installationer — Konstruktioner.
- HØJLUND RASMUSSEN, B., Palægade 3, K., Tlf. Palæ 6980.
Bygningskonstruktioner.
- JARVIS, ALEC. C., Veilejsvej 31, Holte, Tlf. Holte 168.
Vand- og Spildevandsrensning.
- JESPERSEN, S. FRIIS, Vesterbrogade 10, Kbh. V., Tlf. C. 5351.
Projektering af Fabrikker.
- JØNSON, WRIBORG (Chr. Ostenfeld), Hjalmar Brantingsplads 4, Kbh. Ø., Tlf. Øbro 6075.
Bro- og Husbygning, Sportsanlæg.
- JØRGENSEN, JOHS, Rømersgade 19, Kbh. K., Tlf. Palæ 1215.
Bærende Konstruktioner, Varme-anlæg.
- JØRGENSEN, OTTO JUEL, Aasmussens Allé 1, Kbh. V., Tlf. Vester 7749.
Centralvarme, Fyringsøkonomi.
- KEIDING, J., Vasehøjvej 4, Charlottenlund, Tlf. Ordруп 2308.
Kemiske Fabrikplanlæg.
- KNUDSEN, AX. M. & SØRENSEN, S. L. Amagerbrogade 18, Kbh. S., Tlf. C. 13 313 og 13.173.
Jern- og Jernbetonkonstruktioner.
- KOCH, JØRGEN (Crone & Koch), Nyhavn 63, Kbh. K., Tlf. 6447—11748.
Hospitals- og Husinstallationer.
- KREBS, F. H., Gentoftevej 17, Gentofte, Tlf. Gentofte 52.
Damp, Kraft, Electric., Maskin-anl.
- KROG, A. K., Vester Farinagsgade 31, Kbh. V., Tlf. C. 3377 og 13777.
Alle Ingeniørarbejder ved Byggeri.
- LUND, KAI, Vester Farinagsgade 31, Kbh. V., Tlf. C. 3377 og 13777.
Alle Ingeniørarbejder ved Byggeri.
- LÜTZHØFT, HANS, Raadhushedsplads 45, Kbh. V., Tlf. Palæ 1919.
Vand, Varme, Kloaker, Jernbeton.
- MADSEN, CARL, Lundegaardsvej 13, Hellerup, Tlf. Helrup 4748
Slagterier, Damp- og Køleanlæg.
- MADSEN, P. E. (Spangenberg & Mad-sen), Vester Voldgade 11, Kbh. V., Tlf. C. 8025*.
Kedel- & Kraftanlæg, Vandværker.
- MALM, SVERRE, Kronprinsensgade 14, Kbh. K., Tlf. C. 13.780.
Vandtekniske Anlæg, Jernbeton.
- MEINERTZ, A., Amaliegade 35, Kbh. K., Tlf. C. 847.
Bygn.install., Jernbeton, Vejanlæg.
- MOE, A. J., Bernstorffsgade 21, Kbh. V., Tlf. Palæ 3000.
Bærende Konstruktion. — Tilstu-gerum.
- MONIES, A., Hans Jensensvej 29, Helle-rup, Tlf. Gentofte 230.
Varme, Sanitet, Vand, Kloakanlæg.
- MÜLLER, HELGE, Strandvej 349. B, Klampenborg, Tlf. Ordруп 1017.
Anlæg til Dagrenovationsbehandl.
- MØHL, H. R., Skt Annæ Plads 2, Kbh. K., Tlf. Palæ 72.
Bygningskonstruktioner — Jernbeton.
- MØLLMANN, JOHS, Niels Brocksgade 4, Kbh. V., Tlf. C. 4626.
Varme — Sanitet — Jernbeton.
- NIELSEN, H. K., Aasmussens Allé 4, Kbh. V., Tlf. Eva 7907.
Jernbeton, Vej- og Sportsanlæg.
- NIELSEN, N. J., Dr. techn., Torben Oxes Allé 5, Kbh. S., Tlf. Am. 1050 og 4060.
Jernbetonkonstruktioner.
- ORBÆK, P. A. (Spangenberg & Mad-sen), Vester Voldgade 111, Kbh. V., Tlf. C. 8025*.
Elektriske Anlæg, Fabrikplanlæg.
- OSTENFELD, CHR., Dr. techn., Skjoldsgade 10, Kbh. Ø., Tlf. Øbro 6075.
Bro- og Husbygning, Sportsanlæg.
- PEDERSEN, ULRIK, Tordenskjoldsgade 25, Kbh. K., Tlf. Palæ 26.
Kulturteknisk Vandbygning.
- PESCHARDT-HANSEN, H., Vester Farinagsgade 31, Kbh. V., Tlf. C. 3377 og 13777.
Alle Ingeniørarbejder ved Byggeri.
- POULSEN, E., Puggaardsvej 6, Kbh. V., Tlf. Palæ 1578.
Konstruktioner — Installationer.
- RAMBØLL, B. J., Dr. techn., Tesdorpsvej 33 A, Kbh. F., Tlf. Godthåb 6730.
Staal, Jernbet., Træ, Varme, Sanitet.
- RAMSING, ERIK V., Stockholmsgade 25, Kbh. Ø., Tlf. C. 5227.
Havne- og Vandbygningsarbejder.
- RASMUSSEN, SØREN, Kongeledet 13, Charlottenlund, Tlf. Ordруп 5934 x.
Konstruktioner — Installationer.
- RÜBNER-PETERSEN, KNUD, Strand-parkvej 3, Hellerup, Tlf. Helrup 6028.
Konstruktioner — Installationer.
- SALMARK, HILMAR, Colbjørnsensgade 8, Kbh. V., Tlf. Vester 1122.

- SMIDTH, ERIK, Tonysvej 35, Charlottenlund, Tlf. Ordrup 4808.
Bygningskonstruktioner — Fundering.
- STEENSEN, NIELS (Steenen & Varming), Dr. Tværgade 4, Kbh. K., Tlf. C. 9670.
Konstruktioner — Installationer.
- SUENSON, E., Professor, C. F. Richsvej 44, Kbh. F., Tlf. Godthaab 713.
Jernbeton.
- SØBERG-ANDERSEN, SV., Vester Farinagsgade 31, Kbh. V., Tlf. C. 3377 og 13777.
Alle Ingeniørarbejder ved Byggeri.
- VARMING, J. (Steenen & Varming), Dr. Tværgade 4, Kbh. K., Tlf. C. 9670.
Konstruktioner — Installationer.
- WILLERUP, CARL H., Smakkegaardsvvej 24, Gentofte, Tlf. Gentofte 1010.
Varme, Afløb, Jern og Jernbeton.
- WINTHER, AAGE, Brøndkærvej 9, Kbh. Valby, Tlf. Valby 3972.
Fabriksanl., Kloak- & Rensningsanlæg.
- WINTHER-NIELSEN, J., C. F. Richsvej 34, Kbh. F., Tlf. C. 14224.
Varme og Ventil., Sanitetsanlæg.
- WITH, EIGIL B., Kongens Nytorv 19, Kbh. K., Tlf. Byen 7388.
Varme, Sanitet, Vej- og Kloakanlæg.
- ZEUTHEN, VILHELM, Rosendalsgade 1, Kbh. Ø., Tlf. Øbro 816.
Varme — Ventilation — Sanitet.
- ØLLGAARD, A. P. B., Strandvej 128, Hellerup, Tlf. Helrup 161 og 1761.
Kloaker — Kloakerensning — Byplaner.
- AABENRAA**
- KRISTENSEN, K. K., Havnegade 15, Aabenraa, Tlf. Aabenraa 2543.
Varme, Sanitet, Vand, Kloak.
- AALBORG**
- BRIX-PEDERSEN, Aage & KAMP JØRGENSEN, J., Fjordsgade 12, Aalborg, Tlf. Aalborg 6301—6302.
Varme, Ventilation, Elektricitet.
- KRAGH NIELSEN, E., Kong Christians Allé 8, Aalborg, Tlf. Aalborg 865.
Bygningsinstallationer — Jernbeton.
- WINTHER, ASBJØRN, Vestermarksvej 32, Haaseris, Tlf. Aalborg 3939.
Elektriske Anlæg.
- AARHUS**
- ALBRECHTSEN, PER, V Ringgade 50, Aarhus, Tlf. Aarhus 11868.
Kemisk teknisk Projektering.
- BAUER, A., Skolebakken 7, Aarhus, Tlf. Aarhus 2800.
Kraftanl., Elektricitet, Varme.
- HADERUP, ERNST, Skansepalæ 2, Aarhus, Tlf. Aarhus 2372.
Fabrikanlæg, Jernbeton, Spildevand.
- HANSEN, O. LOCK, Klostergade 10, Aarhus, Tlf. Aarhus 2827.
Bærende Konstruktioner, Sportsanlæg.
- HARDING, POUL, Marselisborg Boulevard 9, Aarhus, Tlf. Aarhus 774.
Bærende Konstruktioner — Kloaker.
- HAXEN, O., Parkallé 9, Aarhus, Tlf. Aarhus 7007.
Jernbeton, Varme, Veje, Kloakanlæg.
- NIEPOORT, A. CHR. & WIED, H., Hans Brogesgade 49, Aarhus, Tlf. Aarhus 581 og 5025.
Elektricitet — Varme — Ventilation.
- SARDEMANN, J., Marselis Boulevard 73, Aarhus, Tlf. Aarhus 2780.
Tekn. Installationer, Kraftanl.
- ESBJERG**
- ANDERSKOUV, J., Frodesgade 33, Esbjerg, Tlf. Esbjerg 2140.
Varme — Ventilation — Kloak.
- HENNINGSEN, AAGE, Hjerdingvej 48, Esbjerg, Tlf. Esbjerg 2646.
Bærende Konstruktr., Industr. Byggeri.
- PEDERSEN, BØRGE LETH, Torvegade 71, Esbjerg, Tlf. Esbjerg 1245.
Konstruktioner og Installationer.
- HILLERØD**
- LAUGENSEN, LAUGE, Københavnsvej 16, Hillerød, Tlf. Hillerød 869.
Vej, Kloak, Vandværker, Byplaner.
- KOLDING**
- THOMSEN, MIKKEL, Fyensvej 84, Kolding, Tlf. Kolding 787.
Industrielt Byggeri, Jernbeton.
- ODENSE**
- ALSTED, CHR., Albanigade 5, Odense, Tlf. Odense 10340.
Elektriske Fabriks- og Kraftanlæg.
- BAGGER, A., Carl Baggers Allé 69, Frøens Igge, Tlf. Dalum 163.
Konstruktioner — Installationer
- DAMGAARD, L., Nørregade 69, Odense, Tlf. Odense 5141.
Slagterier, Fabriksanlæg, Pakhuse.
- KNUDSEN, H. P., Tietgens Allé 112, Odense, Tlf. Odense 4168.
Varme, Sanitet, Vand, Kloak.
- MENGEL, G., Filosofgangen 23, Odense, Tlf. Odense 1726.
Jernbeton, Varme, Kloak, Elektr.
- NIELSEN, AXEL, Helgavej 4, Odense, Tlf. Odense 7675.
Bygningskonstruktioner — Fundering.
- RANDERS**
- AMBY, KRISTIAN, Slotsgade 2, Randers, Tlf. Randers 2144.
Bygningsinstallationer m. m.
- ROSKILDE**
- PEDERSEN, DAN, Maglekildevej 9, Roskilde, Tlf. Roskilde 2740.
Veje, Kloaker, Vandv., Bypl. m. m.
- RØDBY**
- MARKERSEN, H. M., Rødby, Tlf. Rødby 1119.
Havneanlæg — Afrandingsanlæg.
- SLAGELSE**
- FJERRING, H. JUL., Stenstuegaarden, Slagelse, Tlf. Slagelse 143.
Veje, Kloaker, Varme, Vandværker.

Praktiserende Medlemmer af Den danske Landinspektørforening

Stiftet 1875.

FORMAND: AMTSLANDINSPEKTØR J. L. MOSBECH, TØNDER
NÆSTFORMAND: LANDINSPEKTØR ERIK V. HARBOE, HOLTE
KASSERER: STADSLANDINSPEKTØR S. BROHOLM, HARTMANN-
VEJ 61, CHARLOTTENLUND

Foreningens praktiserende Medlemmer er alle Landinspektører med kongelig Bestalling og er forpligtet i Henhold til denne.

Udfører alle matrikulære Arbejder som Udstykninger, Skelafsetninger m. v.
Foretager matrikulære Nymaalinger.

Udarbejder Byplaner.

Foretager alle Arter af tekniske Opmaalinger

Udfører Servitutundersøgelser efter Tinglysningslovens § 22.

Udfører alle Slags Nivellementer. (Aut. i H. t. Vandløbsloven af 28/5 1880, § 31).

Leder eller deltager i Ekspropriationer og Taksationer ved Vejanlæg.

Udfærdiger Erstatningsberegninger.

Yder Kommunerne Bistand i tekniske og administrative Spørgsmaal.

Projekterer Gade-, Vej- og Kloakanlæg samt Vandløbsreguleringer og Drænings-
anlæg og fører Tilsyn med Arbejdets Udførelse.

Tekniske Konsulenter ved Landvæsenkommissioner.

Fra de praktiserende Landinspektørers Omraade er undtaget:

- 1) København (varetages af Stadskonduktøren).
- 2) Frederiksberg (varetages af Stadslandinspektøren).
- 3) Sønderjylland (varetages af vedk. Amtslanspektør).

KØBENHAVN

AUBY, W. F.,
Kærdalsallé 11, Vanløse, Tlf. Rødovre 971
BUPTZ, J.,
Evaldsgræde 10, N., Tlf. C. 4940, 4918.
BUPTZ, OTTO V. EGEDE,
Evaldsgræde 10, N., Tlf. C. 4940, 4918.
CHRISTENSEN, AKSEL,
Grundtvigsvej 8 B, V., Telf. Vester 1841 v
HOLST, M.,
Rysensteensgade 14, V., Tlf. C. 4636
JACOBSEN, E. V.,
Njalsgade 18, S., Tlf. Amager 9131 x.
JOHANSEN, KELD,
Ahlmanns Allé 9, Hellerup.
Tlf. Helrup 7587.
KIRK, KNUD,
Ryngaardsallé 32, Hellerup,
Tlf. Helrup 3247.
KJERULFF, J.,
Aalekistevej 52, Vanløse,
Tlf. Damsø 5434 y
KROG, EMIL,
Badstuestræde 7, K., Tlf. C. 13672.
LANNUNG, S.,
Amager Boulevard 127, S.,
Tlf. Amager 7280.
LARSEN, B. L.,
Glædsaksevej 59—61, Søborg.
Tlf. Søborg 814
LAURITZEN, KAY,
Aalekistevej 44, Vanløse.
Tlf. Damsø 5467 y.
MELDAL, AXEL,
V. Voldgade 115, V., Tlf. Palæ 5308.
MOURITSEN, EINER,
Vesterbrogade 35, V., Tlf. C. 2176.
NIELSEN, K. K.,
Grønbacken 1, Vanløse. Tlf. Damsø 1609.
SMED, N. K. JENSEN,
Fensmarksgræde 43, N., Tlf. Nora 3190.
TEILMANN, P.,
Tornerosevej 13, Herlev. Tlf. Yrsa 270.

TERMANSEN, JULIUS,
Nylandsvej 82, F., Tlf. Godth. 7517.
ÆGIDIUS, K. E.,
Dalgas Boulevard 3, F., Tlf. Godth. 2029.
AALBORG
BJØRNKJÆR, K.,
Nytorv 9, Tlf. Aalborg 456.
MEULENGRACHT, S.,
Borgergade 2, Tlf. Aalborg 1304.
NEILDEMAND, IB,
Vesterbro 63, Tlf. Aalborg 374.
NEILDEMAND, NIC.,
Vesterbro 63, Tlf. Aalborg 374.
OLSEN, P. T.,
Nytorv 9, Tlf. Aalborg 456.
AARHUS
AAKJÆR, CHR.,
Clemenstorv 17, Tlf. Aarhus 792.
GLAHN, HENRIK,
Søndergade 1 B, Tlf. Aarhus 919.
HEDELUND-PETERSEN, P. M.,
Clemenstorv 17, Tlf. Aarhus 792.
LARSEN, G. WESTY,
Søndergade 1 B, Tlf. Aarhus 919.
NIELSEN, SVEND,
Søndergade 44, Tlf. Aarhus 1386.
RØRHOLM, J. P.,
Clemenstorv 17, Tlf. Aarhus 792.
AARS
KRISTENSEN, KARL,
Tlf. Aars 21.
AARUP
ERIKSEN, R.,
Tlf. Aarup 256.
BRAMMINGE
HØY, FRODE.
Tlf. 140.
BRANDE
BRANG, ARIID.
Tlf. Brande 129.
BRÆDSTRUP
JØRGENSEN, A. HOLM,

BRØNDERSLEV

CHRISTENSEN, P. MØLLER.
Bredgade 5, Tlf. Brønderslev 326.

BRØRUP

PETERSEN, J. HOLM,
Nørregade 25, Tlf. Brørup 106.

ESBJERG

SCHOVSBO, OVE,
Norgesgade 15, Tlf. Esbjerg 30.

FAABORG

TIND-CHRISTENSEN,
Parkvej 20, Tlf. Faaborg 1000.

FAKSE

HØJLUND, FR.,
Præstøvej 23, Tlf. Fakse 304.

FREDERICIA

ENGELSEN, SV. BALLING.
Vendersgade 32, Tlf. Fredericia 442.

FREDERIKSHAVN

JØRGENSEN, C. G. L.,
Danmarksq. 23 A, Tlf. Frederikshavn 92.

FREDERIKSSUND

HOLLAND-MØLLER, S. V.,
Roskildevej 31, Tlf. Frederikssund 423.

FREDERIKSVÆRK

JELVARD, SVEND,
Nørregade 41 A, Tlf. Frederiksværk 351.

GLOSTRUP

HANSEN, VIGGO,
Østervej 28, Tlf. Glostrup 323.

GRENAÅ

GREGERSEN, L. E.,
Storegade 21, Tlf. Grenaa 45.

HAARBY

JACOBSEN, HOLGER,
Tlf. Haarby 28.

HELINGE

JØRGENSEN, ERJK,
Østergade 49, Tlf. Helsingø 310.

HELINGØR

STEENBRANDT, E.,
Tordenskjoldsvej 39, Tlf. Helsingør 986

HERNING

KRISTENSEN, S. DANIEL,
Bredgade 38, Tlf. Herning 787.

LØHREN, E.,

Vestergade 41, Tlf. Herning 102.

HILLERØD

HANSEN, ASGER,
Helsingørsgade 38, Tlf. Hillerød 184.

ELVANG, HENRY,

Langesvej 14, Tlf. Hillerød 300.

NIELSEN, PERC.,

Slotsgade 43, Tlf. Hillerød 927.

HJØRRING

BIRK, A. L.,
Østergade 8, Tlf. Hjørring 1171.

BOE, E.,

Østergade 8, Tlf. Hjørring 1172.

KABEN-SKOV, B.,

Tlf. Hjørring 1338.

SIMONSEN, JØRGEN,

Østergade 13, Tlf. Hjørring 513.

HOBRO

FILSKOV CHRISTENSEN, J.,
Morellgade 2, Tlf. Hobro 111.

HOLBÆK

KRISTIANSEN, JØRGEN,
Vestergade 4, Tlf. Holbæk 1919.

HOLSTEBRO

STAMPE-DANIELSEN, O. K.,
Nørregade 44, Tlf. Holstebro 87.

HOLSTED

JØRGENSEN, HANS,
Vestergade, Tlf. Holsted 95.

SCHOUENBORG, P. P.,**HOLTE**

HARBOE, ERIK V.,
Dronninggaards Allé 73, Tlf. Holte 1314.

HORNSLET

PETERSEN, H. KRINTEL.

HORSSENS

ABILDTRUP, J.,
Smedegade 31, Tlf. Horsens 613.

BUUS, W.,

Sønderbrogade 12 A, Tlf. Horsens 1018.

HØRSHOLM

LARSEN, H.,
Kohave Allé 21, Tlf. Hørsholm 163.

KALUNDBORG

LAMPE, JØRGEN,
Kystvej 38, Tlf. Kalundborg 414.

KOLDING

ELLING, L. P.,
Axeltorvet, Tlf. Kolding 876.

JOHANSEN, A.,

Helligkorsgade 5, Tlf. Kolding 271.

KØGE

HERLOW, N.,
Fennediget 4, Tlf. Køge 508.

WANNING, J. C.,

Jernbanegade 8, Tlf. Køge 98.

LEMVIG

AABERG, C. P.,
Aagade 18, Tlf. Lemvig 59.

LARSEN JENS TAGE,

Aagade 20 A.

LYNGBY

HJARTINGER, H. A.,
Emil Pipersvej 29¹ th., Tlf. Lyngby 1140

OLTMANN, J.,

Engelsborgvej 33, Tlf. Lyngby 1094.

PALUDAN, AXEL,

Engelsborgvej 28 A, Tlf. Lyngby 372.

LØGSTØR

SKJELBO, J. F.,
Løgstør, Tlf. Løgstør 50

MARIBO

DYEKJÆR, C.,
Museumsrade 13, Tlf. Maribo 79

JUNGERSEN, S.,

Museumsrade 13, Tlf. Maribo 79

MIDDELFART

CHRISTENSEN, B. MØLLER,
Sønder Allé, Tlf. Middelfart 382.

NAKSKOV

KETELSEN, S.,
Havnegade 81, Tlf. Nakskov 1133.

MØLLER, A. STOLTZE,

Rødhyvej 189, Tlf. Nakskov 213.

NYKØBING F.

KOCH, AXEL P.,
Vestensborg Allé 34, Tlf. Nykøb. F. 177.

NIELSEN, G. V.,

Nygade 20, Tlf. Nykøbing F. 1217.

NYKØBING M.

BALSLEV, K.,
Alcåde 5, Tlf. Nykøbing M. 100.

NYKØBING S.

RUD-PETERSEN, S.,
Grønnehavestræde 7, Tlf. Nykøb. S. 844.

NÆSTVED

BARFOED, H.,
Farimagavej 63, Tlf. Næstved 149
HANSEN, KAJ GUNNAR,
Ringstedgade 56.
NIELSEN, H. JOUL,
Farimagavej 63, Tlf. Næstved 149.

ODDER

ANDERSEN, CHR.,
Holeteinsgade, Tlf. Odder 152.

ODENSE

ALMIND, KAJ,
Overgade 9, Tlf. Odense 4880
DEWALD-HANSEN, I.,
Kongensgade 23.
HANSEN, HJALMAR,
Filosofgangen 20, Tlf. Odense 914, 6668.
HOLST, ERLING,
Albanitorvet 7, Tlf. Odense 4686.
MEKLENBORG, TH.,
Kongensgade 71, Tlf. Odense 533

RANDERS

CHRISTIANSEN, BJØRN,
Kirkegade 7, Tlf. Randers 2510.
OLSSON, AA.,
Randhustorvet 3, Tlf. Randers 3317.
RASMUSSEN, ERNST,
Kirkegade 3, Tlf. Randers 532.

RINGE

MANDAL, J. A.,
Østergade, Tlf. Ringe 124.

RINGKØBING

EDENS, L.,
Herningvej 39, Tlf. Ringkøbing 220.

RINGSTED

NØRGAARD, CHR.,
Sjællandsgade 5, Tlf. Ringsted 163.

ROSKILDE

THURSEN, A.,
Dronn. Margrethevej 42, Tlf. Rosk. 440.

RUDKØBING

MACKEPRANG, H.,
Østerport, Tlf. Rudkøbing 141.

RØNNE

HOLST, O. N., Tlf. 198.
KOEFOED, HJ., Tlf. 2.

SAKSKØBING

HOFF, J. A.,
Rørhæk pr. Saksøkøbing, Tlf. Saksk. 4185

SILKEBORG

NIELSEN, A. HJORT,
Vestergade 7, Tlf. Silkeborg 745.
NIELSEN, T. W.,
Skolegade 8, Tlf. Silkeborg 207

SKANDERBORG

NIELSEN, H. BECH,
Adelgade 137, Tlf. Skanderborg 26.

SKIVE

ENGELSEN, J. C. BALLING,
Torvegade 5, Tlf. Skive 411
RAMSGAARD, LEJF RYSSSEL,
Nørregade 7.

SKJERN

LINDHARD, KNUD,
Bredgade 52, Tlf. 303

SLAGELSE

BONDE, N. PEDERSEN,
Østerbro, Tlf. Slagelse 492
JENSEN, S. P.,
Jernbanegade 2, Tlf. Slagelse 286
SØRENSEN, AA. H.,
Kandestøbergade 4, Tlf. Slagelse 3272.

SORØ

VAN DEURS, C. V.,
Tlf. Sorø 43

STRUER

BJERRE, J. S.,
Vestergade 32, Tlf. Struer 310.

STUBBEKØBING

BUCH, O.,
Tlf. Stubbekøbing 1348.

SVENDBORG

HVENEGAARD, CHR.,
Vestergade 27, Tlf. Svendborg 257.
RASMUSSEN, K. DYRE,
Gyldenbjergvej 1, Tlf. Svendborg 1885.

SVINNINGE

WEITEMEYER, A.,
Tlf. Svinninge 15.

SÆBY

RASMUSSEN, KNUD
Vestergade 23, Tlf. 242.

TAASTRUP

LANKEN, POUL,
Jernbaneallé 8, Tlf. Taastrup 122.

TERNDRUP

BØGEHOLT-LAURSEN, S. C.,
Tlf. Terndrup 27.

THISTED

BOE, P.,
Jernbanegade 11, Tlf. Thisted 206.

HERLING, H. C.,

Vestergade 27, Tlf. Thisted 61.

SØNDERGAARD, N. SMED,
Jernbanegade 11, Tlf. Thisted 206.

VARDE

CHRISTENSEN, J. P. DAHL,
Storegade 70, Tlf. Varde 70.

JESSEN, GUNNAR,
Storegade 43, Tlf. Varde 180.

VEJLE

JENSEN, A. M. S.,
Worsaaagade 10, Tlf. Vejle 490.

VESTER HASSING

TOFT, N. O.,
Tlf. Vester Hassing 50.

VIBORG

NAUNTOFTE, OVE,
Vestergade 1, Tlf. Viborg 324.

THYGE-HANSEN, H. J.,
Gravene 5, Tlf. Viborg 283.

VORDINGBORG

HANSEN, L. & E. OLIVARIUS,
Valdemarsgade 9, Tlf. Vordingborg 116.

Amtslandinspektører.**AABENRAA**

KRARUP, K. H., Tlf. Aabenraa 2239

HADERSLEV

LINDHARD, TH., Tlf. Haderslev 2111.

SØNDERBORG

KRUUSE, A. V., Tlf. Sønderborg 757.

TOFTLUND

MOSBECH, AA., Tlf. Toftlund 72.

TØNDER

MOSBECH, J. L., Tlf. Tønder 84.

Kommunal Aarsrevue.

1. Oktober 1945—30. September 1946.

Oktober.

1. Lov Nr. 442 om Forlængelse af Gyldigheden af Lovanordning Nr. 124 af 20. Marts 1945 om Hjælp til trængende til Indkøb af visse Levnedsmidler.
Lov Nr. 414 om Forlængelse af Gyldigheden af Lovanordning Nr. 126 af 20. Marts 1945 vedrørende midlertidig ekstraordinær Hjælp til arbejdsløse, som ikke er berettiget til Understøttelse gennem Arbejdsløshedsforsikringen.
Lov Nr. 472 om Svangerskabshygijne.
Lov Nr. 475 om Erstatning til Besættelsestidens Ofre.
Bekendtgørelse Nr. 481 om visse Begrænsninger af Lysforbruget m. v.
Cirkulære Nr. 283 fra Arbejds- og Socialministeriet angaaende Hjælp til trængende til Indkøb af visse Levnedsmidler samt angaaende midlertidig ekstraordinær Hjælp til arbejdsløse, som ikke er berettiget til Understøttelse gennem Arbejdsløshedsforsikringen.
Cirkulære Nr. 284 fra Handelsministeriet angaaende Rationering af Elektricitet og Gas.
3. Cirkulære Nr. 285 fra Ministeriet for særlige Anliggender angaaende Fremgangsmaaden ved Indgivelse af Begæringer og Ansøgninger om Erstatninger m. v. i Henhold til Lov Nr. 475 af 1. Oktober 1945 om Erstatning til Besættelsestidens Ofre.
4. Cirkulæreskrivelse Nr. 287 fra Indenrigsministeriet vedrørende Registrering af tysk Meddelelsesmateriel og Opmagasineringen heraf.
6. Bekendtgørelse Nr. 494 om Salg og Udlevering af Levertranpræparatet „Vitaminol“.
Cirkulære Nr. 289 fra Handelsministeriet angaaende Fordeling af Levertranpræparatet „Vitaminol“.
Cirkulære Nr. 290 fra Indenrigsministeriet angaaende Valg til Folketinget.
10. Cirkulære Nr. 296 fra Handelsministeriet vedrørende Rationering af Brændsel.
Cirkulære Nr. 297 fra Landbrugsministeriet vedrørende Kornordningen for Høstaaret 1945—46.
13. Bekendtgørelse Nr. 513 af Lov Nr. 49 af 17. Februar 1942 om Fremme af visse Arbejder med Rensning af Vandløb m. v., ændret i Overensstemmelse med Lov Nr. 457 af 1. Oktober 1945.
Cirkulære Nr. 299 fra Justitsministeriet angaaende de kommunale Vagtværns Udrustnings-, Uniforms- og Inventargenstande.

15. Cirkulære Nr. 300 fra Undervisningsministeriet angaaende Aflønning m. v. af Folkeskolens løse Vikarer. Cirkulæreskrivelse Nr. 301 fra Handelsministeriet angaaende Anmeldelse om Revision af visse tyske Betalinger.
16. Cirkulære Nr. 303 fra Handelsministeriet angaaende Rationering af Petroleum m. v.
19. Cirkulære Nr. 306 fra Undervisningsministeriet om Undervisningsmateriale i Dansk for svagtbegavede og svagtseende Børn i Folkeskolen. Cirkulære Nr. 307 fra Undervisningsministeriet angaaende Skolernes Medvirkning til Indsamling af Naturalier til ubemidlede, børnerige Familier i København i Efteraaret 1945.
20. Cirkulære Nr. 309 fra Handelsministeriet vedrørende Rationering af Gas. Cirkulære Nr. 310 fra Handelsministeriet vedrørende Rationering af Elektricitet.
24. Cirkulære Nr. 311 fra Landbrugsministeriet angaaende Aflønning af Dyrlæger.
26. Bekendtgørelse Nr. 526 om Ændring i Bekendtgørelse Nr. 240 af 18. Maj 1945 angaaende Fordeling m. v. af Tørv, indenlandske Briketter, Formbrændsel og Brunkul. Cirkulære Nr. 312 fra Handelsministeriet angaaende Rationeringen af Tørv.
27. Cirkulære Nr. 325 fra Ministeriet for særlige Anliggender angaaende Afviklingen af Kontorerne for særlige Anliggender.

November.

7. Bekendtgørelse Nr. 547 om Ændring i Bekendtgørelse Nr. 383 af 29. Juli 1943 om midlertidigt Forbud mod Opførelse af visse Bygninger m. v. Cirkulære Nr. 332 fra Handelsministeriet vedrørende Udlevering af Forbrugerkort for Arbejdstøj.
16. Cirkulære Nr. 335 fra Skattedepartementet angaaende Godtgørelse af de af Kommunalbestyrelserne refunderede Vitaminolrationsmærker.
23. Cirkulære Nr. 337 fra Handelsministeriet angaaende fornyet Udlevering af Købekort.
26. Cirkulære Nr. 338 fra Indenrigsministeriet angaaende Lov Nr. 472 af 1. Oktober 1945 om Svangerskabshygijne.

December.

1. Cirkulære Nr. 340 fra Arbejds- og Socialministeriet vedrørende Ydelse af Hjælp til de til Tjeneste i den britiske Hær antagne Statsborgeres herværende Familier. Cirkulære Nr. 341 fra Handelsministeriet vedrørende Udlevering af Rationeringskort for Januar Kvartal 1946.

3. Cirkulære Nr. 343 fra Skattedepartementet vedrørende Afstempling m. v. af Ihændekeeperpapirer i Henhold til Afsnit IV i Lov om en ekstraordinær Formueoppgørelse m. v.
Cirkulære Nr. 346 fra Indenrigsministeriet om Fastsættelse af Takster for Sygehusbehandling af visse Udlændinge.
5. Cirkulære Nr. 347 fra Handelsministeriet angaaende Rationering af Brændsel.
7. Cirkulære Nr. 348 fra Undervisningsministeriet om Fastsættelse af det i Lov Nr. 312 af 4. Juli 1942 § 17, Stk. 2, omhandlede Tilskud til Læremidler ved Husgeringsundervisningen for Aaret 1945—46.
8. Cirkulære Nr. 349 fra Det statistiske Departement vedrørende Personer, der rejser til eller fra Udlandet.
Cirkulære Nr. 350 fra Handelsministeriet vedrørende Udlevering af Tekstil-Kort og Tekstil-Rabatkort.
10. Cirkulære Nr. 351 fra Landbrugsministeriet vedrørende Kornordningen for Høstaaret 1945—46.
11. Cirkulære Nr. 352 fra Handelsministeriet angaaende Rationering af Petroleum m. v.
13. Cirkulære Nr. 353 fra Handelsministeriet vedrørende Rationeringen af Strømper og Sokker.
15. Lov Nr. 584 om yderligere Forlængelse af Gyldigheden af Lovanordning Nr. 126 af 20. Marts 1945 vedrørende midlertidig ekstraordinær Hjælp til arbejdsløse, som ikke er berettiget til Understøttelse gennem Arbejdsløshedsforsikringen.
17. Cirkulære Nr. 356 fra Handelsministeriet angaaende Rationeringen af indenlandsk Brændsel.
18. Cirkulære Nr. 359 fra Finansministeriet angaaende Takster for Tjenestemænds Benyttelse af eget Befordringsmiddel paa Tjenesterejser.
21. Lov Nr. 591 om Forlængelse af Gyldigheden af Bestemmelserne i Par. 4—7 og Par. 9—11 i Lov Nr. 517 af 19. December 1942 om midlertidige Ændringer i Reglerne om Paaligning af Indkomst- og Formueskat til Staten samt om Ændringer i og Tilføjelser til nævnte Lov.
Lov Nr. 592 om ekstraordinære Byggelaan til Boligbyggeri som Følge af Materialesituationen.
Lov Nr. 593 om Afholdelse af kommunale Valg.
Lov Nr. 594 om Forlængelse af Kap. III i Lov Nr. 97 af 13. Marts 1943 om Ændringer i Lovgivningen om Støtte til Byggeri m. m.
Lov Nr. 600 om Forlængelse af Gyldigheden af Lovanordning Nr. 124 af 20. Marts 1945 om Hjælp til trængende til Indkøb af visse Levnedsmidler, jfr. Lov Nr. 442 af 1. Oktober 1945.
Lov Nr. 601 om midlertidigt Tillæg m. v. til Alders- og Invalidere nydere.
Bekendtgørelse Nr. 604 om Erstatning for Skade paa beslaglagt fast Ejendom m. m.
Midlertidig Lov Nr. 610 om Undervisning af Børn, der

hidtil har været undervist i de tysksprogede Skoler i de sønderjydske Landsdele.

Bekendtgørelse Nr. 631 om Gennemførelse af § 2, jfr. § 3 og § 4 i Lov af 21. December 1945 om Afholdelse af kommunale Valg.

Cirkulære Nr. 361 fra Arbejds- og Socialministeriet om Ydelse af et midlertidigt Tillæg til Alders- og Invalidentrydere samt om Forhøjelse af de i Folkeforsikringslovens § 54, Stk. 3, omhandlede Beløb og Ydelse af et midlertidigt Tillæg til Ugepengene til Aldersrentnydere, der har Ophold paa Alderdomshjem.

Cirkulære Nr. 362 fra Arbejds- og Socialministeriet angaaende Hjælp til trængende til Indkøb af visse Levnedsmidler samt angaaende midlertidig ekstraordinær Hjælp til arbejdsløse, som ikke er berettiget til Understøttelse gennem Arbejdsløshedsforsikringen.

Cirkulære Nr. 363 fra Indenrigsministeriet angaaende Afholdelse af kommunale Valg i Marts Maaned 1946.

22. Bekendtgørelse Nr. 634 om Ændring af og Tillæg til Bekendtgørelse Nr. 488 af 17. December 1940 om Rationering af Brød og Mel.

Cirkulære Nr. 363 fra Ministeriet for særlige Anliggender angaaende Udstedelse af Attester i Anledning af Afholdelse af kommunale Valg.

28. Cirkulære Nr. 367 fra Skattedepartementet angaaende Opgørelse af Varelagre m. v.

29. Cirkulære Nr. 373 fra Finansministeriet vedrørende Rentebetaling ved Tilbagebetaling af bunden Opsparing for Skatteaaret 1944—45 i Henhold til Lovanordning Nr. 78 af 20. Marts 1944, jfr. Lov Nr. 270 af 1. Juni 1945.

Januar.

3. Bekendtgørelse Nr. 3 af Lov Nr. 517 af 19. December 1942 om midlertidige Ændringer i Reglerne om Paaligning af Indkomst- og Formueskat til Staten, saaledes som denne er ændret i Henhold til Lov Nr. 591 af 21. December 1945.

4. Bekendtgørelse Nr. 7 om midlertidig Lov Nr. 610 af 21. December 1945 om Undervisning af Børn, der hidtil har været undervist i de tysksprogede Skoler i de sønderjydske Landsdele.

5. Cirkulære Nr. 3 fra Undervisningsministeriet om Tilskud i Henhold til Aftenskoleloven af 4. Juli 1942, § 14, Stk. 1, til Anskaffelse af særligt for Aftenskoler beregnet Undervisningsmateriel.

9. Cirkulære Nr. 19 fra Skattedepartementet angaaende Beskatning for Skatteaaret 1946—47 af visse Skovejeres Indtægt ved Merhugst.

10. Cirkulære Nr. 6 fra Landbrugsministeriet vedrørende Kornordningen for Høstaaret 1945—46.

11. Cirkulære Nr. 7 fra Handelsministeriet vedrørende Rationeringen af Brændsel.

15. Cirkulære Nr. 8 fra Handelsministeriet om Rationeringen af Brændsel.
Cirkulære Nr. 9 fra Indenrigsministeriet om Godtgørelse for Skade paa beslaglagt fast Ejendom m. m.
Meddelelse Nr. 10 fra Skattedepartementet vedrørende Ændring i Gældsbeholdningsloven.
16. Meddelelse Nr. 11 fra Skattedepartementet om Ændring af de i Skatteloven af 10. April 1922 fastsatte Frister for Indgivelse af Selvangivelse og Foretagelse af Ligningsarbejdet m. v., for saa vidt angaar skattepligtige Selskaber og Foreninger.
Meddelelse Nr. 21 fra Skattedepartementet angaaende ekstraordinære, skattefrie Henlæggelser til Fornyelse af Varelager samt til Imødegaaelse af paa Grund af Krigsforholdene udskudte Udgifter til Vedligeholdelser, Reparationer og Erstatningsanskaffelser.
19. Cirkulære Nr. 15 fra Indenrigsministeriet angaaende Underretning om Domme, der frakender almen Tillid eller Stemmeret m. v.
21. Cirkulære Nr. 22 fra Skattedepartementet vedrørende Beregning af Ejendoms- og Grundskyld m. v.
22. Cirkulære Nr. 24 fra Indenrigsministeriet vedrørende Indretning af Beboelseslejligheder i Tagetager.
24. Meddelelse fra Skattedepartementet angaaende Fritagelse for Indkomstbeskatning af midlertidigt Tillæg m. v. til Alders- og Invalidere nydere.
25. Bekendtgørelse Nr. 24 om Fritagelse i Henhold til § 8 i Lovbekendtgørelse Nr. 3 af Januar 1946 for Indkomstbeskatning for Skatteaaret 1946—47 af visse Krigstillæg og andre særlige Ydelser.
Cirkulære Nr. 27 fra Handelsministeriet om Rationering af Brændsel.
26. Cirkulære Nr. 29 fra Handelsministeriet angaaende Rationering af Petroleum.
Cirkulære Nr. 30 fra Ministeriet for særlige Anliggender angaaende den hidtil under Kontorerne for særlige Anliggender hørende Virksomhed.
Cirkulære Nr. 31 fra Arbejds- og Socialministeriet angaaende de sociale Udvalgs Virksomhed efter Nedlæggelsen af Kontorerne for særlige Anliggender.
28. Cirkulære Nr. 34 fra Arbejds- og Socialministeriet angaaende Tilbagebetaling af uretmæssig oppebaaren Alders- og Invalidere.
31. Lov Nr. 26 om ekstraordinær Hjælp til visse arbejdsløse Forsørgere, som ikke er berettigede til Understøttelse gennem Arbejdsløshedsforsikringen.

Februar.

4. Bekendtgørelse angaaende Bogstavbetegnelser for Kandidatlistor ved de kommunale Valg i Marts Maaned 1946.
Cirkulære Nr. 39 fra Indenrigsministeriet angaaende Ydelse af ekstraordinære Byggelaan fra Staten til

- Byggeforetagender, der er standset paa Grund af Materialesituationen.
5. Cirkulære Nr. 40 fra Handelsministeriet vedrørende Benyttelse af Badeanlæg i Forbindelse med Sportshaller og lign.
 7. Bekendtgørelse Nr. 43 om Ændring af Bekendtgørelse Nr. 27 af 27. Januar 1945 angaaende Levering af Gas mod Betaling til Forbrugere.
Bekendtgørelse Nr. 44 om Ophævelse af Bekendtgørelse Nr. 28 af 27. Januar 1945 angaaende Levering af elektrisk Strøm til Forbrugere.
Cirkulære Nr. 42 fra Handelsministeriet vedrørende Rationering af Elektricitet og Gas.
 11. Cirkulære Nr. 43 fra Justitsministeriet angaaende Ud-lændinges Indgaaelse af Ægteskab.
 15. Bekendtgørelse Nr. 53 angaaende Tekstil-Rabatkort.
Bekendtgørelse Nr. 54 angaaende midlertidige Bestem-melser om Salg og Udlevering af visse Tekstilvarer.
Cirkulære Nr. 45 fra Handelsministeriet vedrørende Rationeringen af Tekstilvarer.
Cirkulære Nr. 46 fra Arbejds- og Socialministeriet an-gaaende ekstraordinær Hjælp til visse arbejdsløse For-sørgere, som ikke er berettigede til Understøttelse gen-nem Arbejdsløshedsforsikringen.
 18. Lov Nr. 58 om ændrede Fradragsregler ved Beskatnin-gen af fast Ejendom.
 23. Cirkulære Nr. 60 fra Handelsministeriet angaaende Rationering af Petroleum m. v.
 26. Cirkulære Nr. 62 fra Handelsministeriet angaaende Uddeling af Koks eller Cinders til Udbrænding af Cen-tralvarmefyr i Lønddistrikter.
 27. Lov Nr. 70 om Anvendelsen af de Beløb, der tilfalder Kommunerne som Efterbetaling af for lidt erlagt Kom-muneskat m. v.
Lov Nr. 71 om Sygehusvæsenet.
Cirkulære Nr. 63 fra Arbejds- og Socialministeriet an-gaaende Anvisning af Arbejdskraft mellem Sverige og Danmark.
 28. Bekendtgørelse Nr. 78 om Fastsættelse af Betalingen for Finansaaret 1946—47 for Anbringelse af Personer, der i Henhold til Lov Nr. 181 af 20. Maj 1933 om of-fentlig Forsorg, § 66, jfr. § 69 og 70, undergives Sær-forsorg.
Cirkulære Nr. 64 fra Arbejds- og Socialministeriet an-gaaende Udskydelse af Omregning af Aldersrenterne paa Grundlag af Ejendomsskyldvurderingerne pr. 1. Oktober 1945.

Marts.

1. Cirkulære Nr. 65 fra Landbrugsministeriet vedrørende Statslaan til Opførelse af Arbejderboliger paa Landet.
5. Cirkulære Nr. 68 fra Handelsministeriet angaaende Rationeringen af Brændsel.

6. Tillæg Nr. 85 til Bekendtgørelse af 25. Januar 1946 om Fritagelse i Henhold til § 8 i Lovbekendtgørelse Nr. 3 af 3. Januar 1946 for Indkomstbeskatning for Skatteaaret 1946—47 af visse Krigstillæg og andre særlige Ydelser.
Bekendtgørelse Nr. 87 angaaende de i Lov om offentlig Forsorg §§ 193, 215 og 236 omhandlede Normalbidrag for Tiden fra 1. April 1946 til 31. Marts 1948.
Cirkulære Nr. 69 fra Arbejds- og Socialministeriet angaaende ændrede Regler for Tilvejebringelse af civile Arbejdsydelser for de herværende britiske Styrker.
8. Cirkulære Nr. 72 fra Handelsministeriet vedrørende Udlevering af Rationeringskort for April Kvartal 1946.
Cirkulære Nr. 73 fra Indenrigsministeriet angaaende Loven om ændrede Fradragsregler ved Beskatningen af fast Ejendom.
Cirkulære Nr. 75 fra Landbrugsministeriet vedrørende Kornordningen for Høstaaret 1945—46.
9. Cirkulære Nr. 77 fra Indenrigsministeriet om Kasseaflevering og Regnskabsaflæggelse ved det nye Sogneraads Tiltræden.
11. Cirkulære Nr. 78 fra Arbejds- og Socialministeriet om Ydelse af Tilskud i Henhold til Lov Nr. 284 af 30. Juni 1941 om Iværksættelse af offentlige Arbejder og Beskæftigelse af arbejdsløse til Adgangsveje til Mosebrug og Brunkulslejer.
Cirkulære Nr. 79 fra Arbejds- og Socialministeriet angaaende Udarbejdelse af Beskæftigelsesplaner for Sommerhalvaaret 1946 (April—September 1946).
12. Bekendtgørelse Nr. 100 vedrørende Standsning af visse Arbejder, hvortil der ydes Tilskud af Staten m. v.
15. Bekendtgørelse Nr. 95 angaaende Fastsættelsen af den fælleskommunale Indkomstskat for Skatteaaret 1946—47.
Lov Nr. 96 om Ændring af Lov Nr. 160 af 18. Maj 1937 om Folkeskolen, saaledes som den er ændret ved Lov Nr. 570 af 31. Oktober 1940.
16. Cirkulære Nr. 84 fra Arbejds- og Socialministeriet angaaende Beskikkelser og Valg til de i Lov Nr. 322 af 24. Juli 1942 omhandlede kommunale Beskæftigelsesudvalg som Følge af Nyvalgene til Kommunalbestyrelserne den 12. Marts 1946.
18. Cirkulære Nr. 86 fra Undervisningsministeriet angaaende Turistforeningens Brochure „En Time eller to i god Opførsel i Naturen“.
19. Cirkulære Nr. 87 fra Statens Ligningsdirektorat angaaende en ekstraordinær Formueopgørelse m. v.
Cirkulære Nr. 88 fra Skattedepartementet angaaende Godtgørelse af de af Kommunalbestyrelserne refunderede Tekstil-Rabatmærker.
22. Cirkulære fra Arbejds- og Socialministeriet angaaende Hjælp til værnepligtige, der forretter Militærtjeneste.
23. Cirkulære Nr. 91 fra Handelsministeriet angaaende Befolkningens Forsyning med indenlandsk Brændsel.
25. Cirkulære Nr. 92 fra Indenrigsministeriet angaaende Fo-

relæggelse af visse Tjenestemandssager for Ministeriet for særlige Anliggender.

Cirkulære Nr. 93 fra Handelsministeriet om Rationering af Brændsel.

27. Cirkulære Nr. 94 fra Arbejds- og Socialministeriet vedrørende de Udgifter, paa Grundlag af hvilke Statstilskud til Institutioner for forebyggende Børneværn kan beregnes, jfr. Lov Nr. 368 af 27. Juli 1945, samt vedrørende Forældrenes Betaling for Børnenes Ophold i Institutionerne.
Regulativ Nr. 95 fra Finansministeriet vedrørende Af-lønning m. v. af de i Statens Tjeneste ansatte Kontor-medhjælpere, som ikke er Tjenestemænd.
28. Bekendtgørelse Nr. 120 angaaende Tillæg til de i Henhold til Grundstigningsskyldloven fastsatte Grundbeløb.
Cirkulære Nr. 97 fra Landbrugsministeriet angaaende Foranstaltninger til Udryddelse af Oksebremselarven.
Cirkulære Nr. 98 fra Landbrugsministeriet angaaende Foranstaltninger til Udryddelse af Oksebremselarven.
30. Lov Nr. 134 om Udskrivning af Indkomst- og Formueskatten til Staten for Skatteaaret 1946—47.
Lov Nr. 144 om Forlængelse af midlertidig Lov Nr. 88 af 13. Marts 1942 om Tillæg til Lov Nr. 138 af 10. Maj 1915 om Foranstaltninger mod smitsomme Sygdommes Udbredelse.
Lov Nr. 1656 om midlertidige Ændringer i Ulykkesforsikringsloven.
Lov Nr. 166 om midlertidig Udvidelse af den offentlige Skolebespisning.
Lov Nr. 168 om Forlængelse af Gyldigheden af Lov-anordning Nr. 124 af 20. Marts 1945 om Hjælp til trængende til Indkøb af visse Levnedsmidler.
Lov Nr. 169 om Iværksættelse af offentlige Arbejder m. v. og Beskæftigelse af arbejdsløse.
Lov Nr. 173 om Størrelsen af de Beløb, Kommunerne vil kunne anvende som Huslejetilskud til Aldersrente-nydere.
Lov Nr. 192 om Forlængelse af midlertidig Lov Nr. 610 af 21. December 1945 om Undervisning af Børn, der hidtil har været undervist i de tysksprogede Skoler i de sønderjydske Landsdele.
Lov Nr. 193 om Udskydelse af Valg til Skolekommissionerne i de sønderjydske Landsdele.
Lov Nr. 236 om Lægeundersøgelse af Børn.
Cirkulære Nr. 101 fra Handelsministeriet vedrørende Tildeling af udenlandsk Brændsel.
Cirkulære Nr. 102 fra Skattedepartementet vedrørende Vederlaget til Vurderingsmændene for Arbejdet med den 9' almindelige Vurdering.

April.

1. Bekendtgørelse Nr. 197 om Tillæg til Bekendtgørelse Nr. 53 af 15. Februar 1946 angaaende Tekstil-Rabat-kort.

- Cirkulære Nr. 103 fra Arbejds- og Socialministeriet angaaende Hjælp til trængende til Indkøb af visse Levnedsmidler samt angaaende midlertidig Udvidelse af den offentlige Skolebespisning.
- Cirkulære Nr. 104 fra Handelsministeriet vedrørende Udleveringen af Tekstil-Kort og Tekstil-Rabatkort.
- Cirkulære Nr. 105 fra Indenrigsministeriet angaaende Bortfald af midlertidig Lov om Folkebespisning. ...
2. Cirkulære Nr. 107 fra Skattedepartementet om Udskrivning af Indkomst- og Formueskatten til Staten for Skatteaaret 1946—47.
 4. Cirkulære Nr. 19 fra Arbejds- og Socialministeriet angaaende Størrelsen af de Beløb, der i Regnskabsaarene 1946—47 til 1950—51 vil kunne ydes som Huslejetilskud til Aldersrentenydere.
 6. Bekendtgørelse Nr. 200 vedrørende Dagpenge i Henhold til Lov Nr. 475 af 1. Oktober 1945 om Erstatning til Besættelsestidens Ofre til tilskadekomne, der er ansat under Stat, Kommune m. fl.
 8. Cirkulære Nr. 111 fra Justitsministeriet om Ydelse af større Slukningshjælp i Ildebrandstilfælde.
 11. Bekendtgørelse Nr. 208 angaaende Fastsættelse af Skoleafgiften for Finansaaret 1946—47.
 13. Cirkulære Nr. 115 fra Skattedepartementet vedrørende Formueskat til Staten for Skatteaaret 1946—47 af indenlandske Dødsboer.
 15. Cirkulære Nr. 117 fra Indenrigsministeriet om Indkvartering af allierede Tropestyrker m. v. og Afgivelse af Jord og Bygninger til allierede Formaal.
 16. Cirkulære Nr. 130 fra Handelsministeriet angaaende Statstilskud til Tørveproduktion i 1946.
 17. Cirkulære Nr. 120 fra Handelsministeriet angaaende Rationering af Petroleum og Brændselsolie.
 - Cirkulære Nr. 121 fra Handelsministeriet angaaende Lukketiden i Beværtninger m. v.
 - Cirkulære Nr. 132 fra Indenrigsministeriet angaaede Standsning af visse kommunale Arbejder.
 29. Cirkulære Nr. 135 fra Justitsministeriet angaaende Ophevelse af Justitsministeriets Cirkulære Nr. 176 af 12. Oktober 1937.
 30. Lov Nr. 235 om Byggeri med offentlig Støtte.
Cirkulære Nr. 136 fra Arbejds- og Socialministeriet vedrørende Attestation i Feriemærkebøger for Deltagere i Strejke.

Maj.

1. Cirkulære Nr. 137 fra Handelsministeriet vedrørende Rationeringen af Strømper og Sokker.
3. Bekendtgørelse Nr. 246 om Fribefordring for Skoleelever m. v. paa Jernbaner.
7. Bekendtgørelse Nr. 255 vedrørende Gennemførelsen af Lov Nr. 165 af 30. Marts 1946 om midlertidige Ændringer i Ulykkesforsikringsloven.

20. Cirkulære Nr. 147 fra Arbejds- og Socialministeriet angaaende Fastsættelsen af Betalingen for Udstedelse af Lægeerklæringer vedrørende Personer, der undergives Særforsorg.
23. Bekendtgørelse Nr. 286 om Ophævelse af Bekendtgørelse Nr. 262 af 21. Maj 1940 angaaende midlertidige Bestemmelser om Landets Forsyning med Elektricitet, jfr. Bekendtgørelse Nr. 541 af 28. Oktober 1940 og Bekendtgørelse Nr. 235 af 17. Maj 1941.
28. Cirkulære Nr. 149 fra Handelsministeriet angaaende Rationering af Brændsel.
Cirkulære Nr. 150 fra Handelsministeriet om Rationering af Brændsel.
31. Bekendtgørelse Nr. 303 angaaende Skattefritagelse for Beboelsesbygninger samt Kontor- og Forretningsbygninger.
Cirkulære Nr. 152 fra Justitsministeriet angaaende Ophævelse af Justitsministeriets Cirkulære af 5. April 1945.
Cirkulære Nr. 153 fra Indenrigsministeriet om Byggeri med offentlig Støtte.
Cirkulære Nr. 154 fra Indenrigsministeriet om Isole- ring af Skorstene m. m.
Cirkulære Nr. 155 fra Landbrugsministeriet om Stats- jord og Statslaan til Oprettelse og Udvidelse af mindre Landbrug.

Juni.

3. Cirkulære Nr. 157 fra Handelsministeriet vedrørende Udlevering af Rationeringskort for Juli Kvartal 1946.
4. Anordning Nr. 308 angaaende Inddrivelse af Under- holdsbidrag, fastsatte i Danmark, Finland, Island, Norge og Sverige.
6. Lov Nr. 301 om Statens Tjenestemænd.
7. Cirkulære Nr. 158 fra Landbrugsministeriet vedrørende Kornordningen for Høstaaret 1945—46.
Cirkulære Nr. 165 fra Indenrigsministeriet angaaende Ændringer i de kommunale Tjenestemandsvedtægter som Følge af den nye Tjenestemandsløve.
Cirkulære Nr. 166 fra Indenrigsministeriet angaaende de ved Lovene Nr. 295 og 296 af 31. Maj 1946 gennem- førte Ændringer i Lejelovgivningen og Boliganvisnings- loven.
Meddelelse Nr. 173 fra Indenrigsministeriet om den for Tidsrummet fra den 1. April 1946 til den 31. Marts 1951 fastsatte Norm for Fordelingen af forskellige Ud- gifter over Købstæderne (og Flækkerne) i de enkelte Amter samt over Købstæderne (Flækkerne) og Landet i de enkelte Amdsraadskredse.
11. Cirkulæreskrivelse Nr. 168 fra Landbrugsministeriet om Oprettelse af Frugtplantager og Havekolonier.
12. Meddelelse Nr. 170 fra Skattedepartementet om Forlæn- gelse af samt Ændringer i Adgangen til Foretagelse af

- ekstraordinære, skattefrie Afskrivninger paa Skibe samt visse Bygninger og Maskiner m. v.
14. Lov Nr. 315 om en Kornordning for Høstaaret 1946—47.
 15. Lov Nr. 319 om Udskrivning af en Krigskonjunkturskat m. v. for Skatteaaret 1946—47.
 16. Lov Nr. 320 om Forlængelse af Skattefritagelsen i Henhold til Lov Nr. 117 af 9. April 1933 om Lempelse i Beskatningen til Staten af nyopførte Bygninger.
 20. Supplerende Meddelelse Nr. 171 fra Skattedepartementet angaaende à conto Indbetaling af Krigsforsikringsbidrag med skattemæssig Virkning for Skatteaaret 1946—47.
 21. Bekendtgørelse Nr. 327 om Tillæg til Bekendtgørelse Nr. 236 af 17. Maj 1941 om Rationering af Brændsel.
 24. Cirkulære Nr. 177 fra Landbrugsministeriet vedrørende Efterbetaling for Korn til Landmænd.
 25. Bekendtgørelse Nr. 348 om Mindstebetaling og Feriegodtgørelse for Distriktsjordemødre samt om Betaling til Jordemødre i de i Lov Nr. 181 af 20. Maj 1933 om offentlig Forsorg §§ 231 og 232 nævnte Tilfælde.
 26. Cirkulære Nr. 185 fra Handelsministeriet vedrørende Udlevering af Rationeringsmærker til visse ikke-tyske Flygtninge og Krigsfanger m. v.
 27. Cirkulære Nr. 186 fra Handelsministeriet vedrørende Bybefolkningens Forsyning med Mælk m. v.
 28. Cirkulære Nr. 187 fra Handelsministeriet vedrørende Rationeringen af Tekstilvarer og Udleveringen af Tekstil-Kort.
 28. Bekendtgørelse Nr. 353 vedrørende Smør-Rabatkort.
 29. Lov Nr. Nr. 357 om Ændring i Lov Nr. 339 af 8. Juli 1943 angaaende Erhvervelse af fast Ejendom, jfr. Lov Nr. 308 af 29. Juni 1945.
 30. Cirkulære Nr. 192 fra Arbejds- og Socialministeriet angaaende Paalæggelse af Bidrag vedrørende Personer, der undergives Særforsorg.
 31. Meddelelse Nr. 193 fra Arbejds- og Socialministeriet angaaende Takster for Ophold paa Arbejdsanstalter og Tvangsarbejdsanstalter.
 32. Cirkulære Nr. 194 fra Undervisningsministeriet angaaende Skolernes Medvirkning til Indsamling af Frugt i Sommeren 1946.

Juli.

2. Cirkulære Nr. 196 fra Skattedepartementet angaaende Lov Nr. 319 af 14. Juni 1946 om Udskrivning af Krigskonjunkturskat m. v. for Skatteaaret 1946—47.
3. Cirkulære Nr. 198 fra Handelsministeriet vedrørende Fordeling af Brænde.
4. Lov Nr. 360 om Ændring i Lov Nr. 182 af 20. Maj 1933 om Folkeforsikring med senere Ændringer, jfr. Bekendtgørelse Nr. 399 af 25. Juli 1940.
5. Lov Nr. 361 om Ændringer i Lov om offentlig Forsorg, jfr. Bekendtgørelse Nr. 337 af 29. Juli 1942.

4. Lov Nr. 362 om Mælkehjælp.
 Lov Nr. 363 om Ændring i Lov Nr. 183 af 20. Maj 1933 om Forsikring mod Følger af Ulykkestilfælde, saaledes som denne er ændret ved Lov Nr. 171 af 13. April 1938 og Lov Nr. 32 af 8. Februar 1939.
 Lov Nr. 364 om Ændringer i Lov om Arbejdsanvisning og Arbejdsløshedsforsikring m. v.
 Lov Nr. 365 om Ændring i Lov om offentlig Forsorg, jfr. Bekendtgørelse Nr. 337 af 29. Juli 1942.
5. Bekendtgørelse Nr. 370 af Lov angaaende Erhvervelse af fast Ejendom.
8. Bekendtgørelse Nr. 373 om Tillæg til Bekendtgørelse Nr. 377 af 23. Juli 1943 vedrørende Fremgangsmaaden ved Ansøgning om Tilladelse og Anmeldelse til Tinglysning i Henhold til Lov Nr. 339 af 8. Juli 1943 angaaende Erhvervelse af fast Ejendom.
 Cirkulære Nr. 209 fra Ministeriet for offentlige Arbejder angaaende Betingelserne for Tilskud af Vejfonden.
 Cirkulære Nr. 210 fra Indenrigsministeriet vedrørende Ændringer i Loven angaaende Erhvervelse af fast Ejendom.
10. Bekendtgørelse Nr. 393 om Aflevering af og Handel med Korn i Høstaaret 1946—47.
 Cirkulære Nr. 199 fra Landbrugsministeriet vedrørende Kornordningen for 1946—47.
 Meddelelse Nr. 200 fra Skattedepartementet angaaende à conto Indbetaling af Krigsforsikringsbidrag med skattemæssig Virkning for Skatteaaret 1947—48.
 Cirkulære Nr. 211 fra Arbejds- og Socialministeriet angaaende Mælkehjælp.
 Cirkulære Nr. 212 fra Undervisningsministeriet vedrørende Udlevering af et Hæfte angaaende Ungdomsundervisningen til hvert Barn, der forlader Barneskolen.
12. Lov Nr. 378 om Ændring i Lov Nr. 28 af 18. Februar 1937 vedrørende personlig Skat til Kommunen.
 Lov Nr. 392 om Selvangivelsen af Indkomsten og Formue, om Foranstaltninger til Kontrol med Selvangivelsen og om Straffen for Skattesvig m. v.
 Bekendtgørelse Nr. 409 angaaende midlertidige Bestemmelser om Salg af Lagenvarer m. v.
 Lov Nr. 412 om private tysksprogede Skoler, tysksproget Hjemmeundervisning m. m. i de sønderjydske Landsdele.
 Lov Nr. 413 om Skolelærer.
 Lov Nr. 414 om Lønninger m. m. til Folkeskolens Lærere.
 Cirkulære Nr. 213 fra Handelsministeriet vedrørende Rationeringen af Lagenvarer m. v.
 Cirkulære Nr. 214 fra Handelsministeriet angaaende Rationering af Petroleum og Brændselolie.
 Cirkulære Nr. 215 fra Ministeriet for særlige Anliggender om Gennemførelsen af Lov Nr. 376 af 12. Juli 1946 om Tillæg til Lov Nr. 475 af 1. Oktober 1945 om Erstatning til Besættelsestidens Ofre.

- Cirkulære Nr. 216 fra Arbejds- og Socialministeriet angaaende Ændringer i Forsorgsloven.
- Cirkulære Nr. 217 fra Arbejds- og Socialministeriet vedrørende de ved Lov Nr. 360 af 4. Juli 1946 foretagne Ændringer i Folkeforsikringslovens Regler om Alders- og Invaliderente.
- Regulativ Nr. 218 fra Finansministeriet vedrørende Af- lønning m. v. af de i Statens Tjeneste ansatte Kontor- medhjælpere, som ikke er Tjenestemænd.
18. Bekendtgørelse Nr. 425 af Lov om Folkeforsikring.
19. Cirkulære Nr. 224 fra Undervisningsministeriet om den i § 48, Stk. 8, i Lov af 12. Juli 1946 om Lønninger m. m. til Folkeskolens Lærere omhandlede Adgang for Lærere til at faa hidtidige pensionsgivende kommunale Løntillæg medregnet ved Pensionsberegningen, uanset at kommunale Løntillæg iøvrigt ikke længere kan være pensionsgivende.
24. Cirkulære Nr. 230 fra Indenrigsministeriet angaaende Forhøjelse af Indtægtsgrænserne som Betingelse for An- sættelse til Erhvervsstat.
29. Cirkulære Nr. 235 fra Undervisningsministeriet angaa- ende Lukning af Skoleklasser for større Børn af Hen- syn til Børnenes Anvendelse til lettere Landbrugsarbejde.
30. Cirkulære Nr. 236 fra Undervisningsministeriet om Ud- betalingen af Lønninger m. v. til Lærere i Folkeskolen i Henhold til Lov af 12. Juli 1946 om Lønning m. m. Folkeskolens Lærere og om Udbetaling af Statens Til- skud til Lærerlønningerne.
31. Bekendtgørelse Nr. 434 angaaende Fastsættelse af Taks- ter Finansaaret 1946—47 vedrørende Betalingen af de Staten i Henhold til Lov Nr. 181 af 20. Maj 1933 om offentlig Forsorg § 64. Stk. 2. paahvilende Udgifter.

August.

2. Cirkulære Nr. 240 fra Landbrugsministeriet angaaende Fordeling af Foderkorn til Hønse- og Svinehold uden- for Landbruget.
7. Bekendtgørelse Nr. 442 om Ændring af Bekendtgørelse Nr. 320 af 20. Oktober 1944 om de kommunale Skole- myndigheders Stilling til de kommunale Eksamensskoler.
8. Cirkulære Nr. 249 fra Undervisningsministeriet om For- højelse af Statstilskudet til Lærerlønningerne i Aften- skoler og Ungdomsskoler for den ufaglærte Ungdom.
10. Cirkulære Nr. 250 fra Indenrigsministeriet angaaende Overholdelse af tariffmæssige Arbejds- lønninger.
- Cirkulære Nr. 251 fra Undervisningsministeriet angaa- ende Gymnastikredskaber ved Forskoler i Kommuner med landsbyordnede Skoleforhold.
14. Bekendtgørelse Nr. 453 vedrørende Smør-Rabatkort.
20. Cirkulæreskrivelse Nr. 257 fra Justitsministeriet angaa- ende Frist for Fremsættelse af Krav om Statsrefusion af afholdte Udgifter til kommunale Vagtværn.
21. Cirkulære Nr. 258 fra Arbejds- og Socialministeriet an-

- gaaende Fastsættelse af Brændselsværdien m. m. af den i Folkeforsikringslovens § 40, Stk. 7, omhandlede Brændselshjælp til Alders- og Invalidertemodtagere.
23. Cirkulære Nr. 260 fra Handelsministeriet om Rationeringen af Brændsel.
Cirkulære Nr. 261 fra Handelsministeriet vedrørende Rationeringen af Tekstilvarer.
 28. Bekendtgørelse Nr. 466 om Gennemførelse af Lov Nr. 412 af 12. Juli 1946 om private tyske Skoler, tysksproget Hjemmeundervisning m. m. i de sønderjydske Landsdele.
 29. Bekendtgørelse Nr. 468 vedrørende Smør-Rabatkort.
Bekendtgørelse Nr. 469 om Ophævelse af Bekendtgørelse Nr. 494 af 6. Oktober 1945 om Salg og Udlevering af Levertranspræparatet „Vitaminol“.
Bekendtgørelse Nr. 477 om Aspiranttjeneste og praktisk Virksomhed som Betingelse for Ansættelse i Folkeskolens Lærerembeder.
 31. Bekendtgørelse Nr. 475 af Lov om offentlig Forsorg.

September.

6. Bekendtgørelse Nr. 482 om Udfærdigelse af Tilladelse til Anvendelse af Byggematerialer.
Cirkulære Nr. 274 fra Handelsministeriet angaaende Anvendelse af Byggemateriale.
7. Cirkulære Nr. 275 fra Handelsministeriet vedrørende Udlevering af Rationeringskort for Oktober Kvartal 1946.
Cirkulære Nr. 276 fra Indenrigsministeriet vedrørende Kommunernes Skattekrav i Tilfælde, hvor der sker Konfiskation i Henhold til Straffelovstillæggene Nr. 259 af 1. Juni 1945 og Nr. 406 af 28. August 1945.
Cirkulære Nr. 277 fra Skattedepartementet vedrørende Opkrævningen af Skatter paalignet Personer, mod hvem der er rejst eller maa antages at ville blive rejst Krav om Konfiskation i Medfør af Straffelovstillæggene.
9. Cirkulære Nr. 280 fra Handelsministeriet angaaende Udbetaling af Statstilskud til Tørveproduktionen i 1946 samt om Vederlag til Udvalgene for Behandling af Andragender om Statstilskud.
12. Cirkulære Nr. 283 fra Handelsministeriet vedrørende Rationeringen af Strømper og Sokker.
13. Cirkulære Nr. 284 fra Arbejds- og Socialministeriet angaaende Indberetning om Beskæftigelsessituationen i Vinterhalvaaret 1946—47.
19. Cirkulære Nr. 288 fra Indenrigsministeriet om Principperne for Fordeling mellem Kommunerne af Beløb hidrørende fra Efterbetaling af for lidt erlagt Kommuneskat og Bøder, fremkommet ved den i Lov Nr. 352 af 22. Juli 1945 omhandlede ekstraordinære Formueopgørelse.
25. Cirkulære Nr. 291 fra Undervisningsministeriet vedrø-

- rende Gennemførelsen af Lov om Lønninger m. m. til Folkeskolens Lærere af 12. Juli 1946.
28. Bekendtgørelse Nr. 502 om Tjenesteboliger for Lærere i Folkeskolen.
Bekendtgørelse Nr. 503 angaaende de i Lov Nr. 414 af 12. Juli 1946 om Lønninger m. m. til Folkeskolens Lærere § 38, Stk. 1, omhandlede Bestemmelser om det pligtige Timetal for Folkeskolens Lærere.
30. Bekendtgørelse Nr. 506 om det i § 7, Stk. 3, i Lov Nr. 414 af 12. Juli 1946 om Lønninger m. m. til Folkeskolens Lærere omhandlede Tilskud fra Statskassen til Vikarudgifter for Folkeskolens Lærere under videre Uddannelse.
Cirkulære Nr. 296 fra Landbrugsministeriet vedrørende Kornordningen for Høstaaret 1946—47.
Cirkulære Nr. 297 fra Undervisningsministeriet angaaende Flyttegodtgørelse til Lærere i Folkeskolen.
Reglement Nr. 298 fra Undervisningsministeriet om Folkeskolelæreres Forhold under Sygdom eller andet Forfald.
Cirkulære Nr. 299 fra Undervisningsministeriet angaaende Overtimebetaling, Timebetaling til Faglærere paa Landet og Vederlag til Folkeskolens løse Vikarer.

Boligstøtteleven.

Af Direktør i Indenrigsministeriet *Ove Larsen.*



Ove Larsen.

Sammen med Føde og Klæder udgør Boligen Menneskenes elementære, materielle Behov, som er nødvendige Betingelser for menneskelig Tilværelse overhovedet. Derfor føles det, naar disse Behov ikke kan tilfredsstilles i fornødent Omfang, som Nødtilstande af endog særdeles alvorlig Karakter.

Dette er for Tiden i udpræget Grad Tilfældet for Boligens Vedkommende. Der er et usædvanligt stort Antal Personer, som overhovedet ikke er i Stand til selv at skaffe sig Bolig. Ganske vist vil der ogsaa under saakaldte

normale Tider være et Klientel, som ikke har økonomisk Evne hertil. Men Antallet af husvilde er nu saa stort, at største Delen af dem er husvilde, skønt de meget vel har Evne til at betale Husleje, men alligevel ikke kan leje sig Boliger, fordi der simpelt hen ikke er tilstrækkelig mange af dem. Medens der før Krigen var henved 1000 Familier i Byerne under kommunal Boligforsorg, er Tallet nu henved 4000 Familier omfattende 17.000 Personer, hvoraf ca. Halvdelen er Børn. Og Tallet er stadig stigende og foreløbig uden Udsigt til Nedgang.

Boligmanglen giver sig endvidere Udtryk i, at den Boligreserve, som var oparbejdet før Krigen, nu er opbrugt. Det er imidlertid af stor Betydning, at der findes en saadan Reserve af ledige Lejligheder. Den er Forudsætningen for den nødvendige Bevægelighed paa Boligmarkedet. Uden den gror Folk fast i uegnede Lejligheder. Familier, der indskrænkes, maa blive boende i deres gamle Lejligheder, skønt de er for store, og omvendt kan Familier, der vokser, ikke ombytte deres mindre Lejligheder med større. Folk, der skifter Arbejdsplads, kan ikke faa ny, mere bekvemt beliggende Bolig, men spilder Tid og Penge paa unødigt lang og dyr Transport. Endelig er Boligreserven nødvendig for at modvirke Lejeforhøjelse for ældre Lejligheder.

Men regner, at Boligreserven normalt bør udgøre mindst 2 % af samtlige Lejligheder, d. v. s. mindst 15—20.000 Lejligheder.

En mindre iøjnefaldende, men dog meget alvorlig og følelig Virkning af Boligmanglen er den skjulte Bolignød, den

svigtende Evne til Opfyldelse af det latente Boligbehov, der er en Følge af den naturlige, menneskelige Udvikling. Der tænkes herved paa dette, at unge ikke kan gifte sig, fordi de ikke kan faa Lejlighed, eller at nygifte af samme Grund maa blive boende hos Forældrene, eller at Familier maa dele Lejlighed med andre, f. Eks. som logerende hos bekendte.

Det Antal Lejligheder, som behøves til de husvilde og til dem, der omfattes af den latente Bolignød, anslaaes til ca. 30.000. Naar hertil lægges den manglende Boligreserve, kommer man til, at den samlede Boligmangel andrager ca. 50.000 Lejligheder. Det samme Tal kommer man til ved en anden skønsmæssig Beregning, der gaar ud fra, at den aarlige Boligproduktion før Krigen androg ca. 20.000 Lejligheder, men i de sidste ca. 5 Aar kun har andraget ca. Halvdelen.

Vil man tilstræbe det i og for sig beskedne Maal at afvikle denne Mangel i Løbet af f. Eks. 5 Aar, skulde der altsaa paa denne Konto bygges gennemsnitlig 10.000 Lejligheder om Aaret, og naar Boligproduktionen samtidig skal dække den normale aarlige Tilvækst i Behovet, kommer man op paa et Tal af 25—30.000 Lejligheder som den nødvendige, aarlige Produktion. Og omvendt: saalænge den mulige, aarlige Produktion ikke kan øges væsentlig over eller maaske end ikke dække den normale, aarlige Forøgelse af Behovet, kan Boligmanglen ikke ventes afhjulpet, men vil under den sidstnævnte Forudsætning endog yderligere øges.

Men Boligen er ikke blot et Spørgsmaal om Husly, om Tag over Hovedet. Boligen er fremfor alt Rammen om Familielivet, den er Hjemmet, det centrale i Tilværelsen, og den er navnlig Stedet for Børnenes Opvækst og Opdragelse og derved bestemmende for deres første Indtryk og varigste Minde.

Dette begrunder vægtige Krav om en vis Kvalitet. Boligen skal være sund, lys og hensigtsmæssig, saa at bl. a. det huslige Arbejde lettes, og der bliver Tid og Mulighed ogsaa for andet end Tilfredsstillelse af de rent materielle Behov. Og den skal navnlig være af en passende Størrelse. Næst efter selve Boligmanglen er usunde og navnlig overbefolkede Boliger den alvorligste Ulempe. Man regner en Lejlighed for overbefolket, naar den beboes af mere end 2 Personer pr. Værelse, altsaa f. Eks. hvis en Familie, der bebor en almindelig 2 Værelsers Lejlighed, har 3 eller flere Børn.

Overbefolkningen af Lejlighederne umuliggør en Række af Boligens betydningsfulde Bestemmelser og skaber Irritation og Utilfredshed hos Beboerne. Forældrene har ingen Mulighed for Ro eller Rekreation ved Læsning eller fortrolig Samtale efter Arbejdet. Børnene har ingen Mulighed for Leg eller for Lektielæsning, og navnlig har de halvvoxsne eller hjemmeværende, voksne Børn ingen Mulighed for selvstændig Tilværelse i Hjemmet, men søger uden for dette og ofte i daarligt Selskab.

I 1940 var mellem 4 og 5 % af samtlige Lejligheder i Byerne overbefolkede. Dette Tal synes maaske ikke umid-

delbart saa stort, men dets virkelige Betydning vil forstaas, naar det tilføjes, at der i disse Lejligheder fandtes ca. 20 % af samtlige Børn i Landet.

De mange Familier med Børn i for smaa Lejligheder skyldes ikke, at de større Lejligheder ikke er til Stede. Man regner med, at der kun bor Børn i ca. 40 % af samtlige Lejligheder i Byerne, og at mere end Halvdelen af Lejlighederne er paa 3 Værelser eller mere. Men Fordelingen af Lejlighederne er daarlig, da den nu engang ikke sker efter Folks Behov, men efter Betalingsevne. Jo flere Børn en Familie har, des flere Penge af Indkomsten medgaar til Føde og Klæder, og des mindre bliver der til Husleje. Derfor søger Familier med flere Børn til de billigste Boliger, d. v. s. de daarligste og de mindste, fordi de simpelt hen ikke har Raad til at betale de Lejligheder, de skulde have efter deres Behov.

Det er derfor en betydningsfuld Opgave at skabe de økonomiske og sociale Forudsætninger for, at ogsaa de mindrebedemlede Familier med flere Børn kan faa større og bedre Boliger.

De her nævnte Forhold, Boligmanglen og Bestræbelserne for Forbedring af Boligernes Kvalitet, er de væsentlige Grundlag for den nuværende Lovgivning om Støtte til Boligbyggeri.

Bekæmpelsen af den daværende Boligmangel var Grundlaget for Støttelovgivningen under og efter forrige Krig. Denne Lovgivning omfattede Perioden 1917—23, da der anvendtes ialt ca. 50 Mill. Kr. i Laan og Tilskud til Boligbyggeri, Statsboligfundsperioden 1923—27, da der udlaantes ialt 109 Mill. Kr. til 27.100 Lejligheder, deraf 6300 i Parcelhuse, og Perioden 1933—36, da der i Henhold til Loven af 1933 udlaantes 28 Mill. Kr. til 9000 Lejligheder og 2000 Parcelhuse.

Derimod tog Loven af 1938 oprindeligt ikke saa meget Sigte paa Afhjælpning af nogen Boligmangel som paa at skaffe mindrebedemlede Familier med Børn Lejligheder af bedre Kvalitet, d. v. s. med bedre Plads og bedre Udstyr, til Priser, der er afpasset efter deres Betalingsevne. Dette skete især ved Reglerne om Huslejetilskud i Forhold til Børnetal. Denne Lov var i sit Udspring ligefrem en befolkningspolitisk Foranstaltning, foreslaaet af Befolkningsskommissionen til Bekæmpelse af den dengang truende Stagnation af Befolkningstilvæksten og paa Grundlag af Betragtninger og Iagttagelser som foran antydte med Hensyn til Boligens Betydning for Børnene og de mindrebedemlede, børnerige Familiers Betalingsevne.

Til denne oprindelige Begrundelse kom meget snart efter Krigsudbruddet og den derefter følgende hastige Stigning af Byggeomkostningerne Hensynet til at holde Lejen i de nye Huse nede paa et Niveau, der nogenlunde svarer til Niveauet før Krigen. Dette søgtes opnaaet ved Adgangen til Nedsættelse af Ydelserne paa Statslaanet.

Hertil kan endelig føjes et fjerde Hensyn som yderligere Begrundelse for det offentliges Financiering af Boligbyg-

geriet, et Hensyn, som ogsaa har Gyldighed uden for Perioder af Krisetilstand.

Allerede under normale Tider er Problemet for Byggeiets Finansiering som bekendt særlig knyttet til den Del af Omkostningerne, der ikke dækkes af de sædvanlige, faste Prioriteter. Det er den Del af Opførelsessummen, som naturligvis medfører den største Risiko for Tab. Følgen heraf er ikke blot, at Laan paa disse Tredjeprioriteter maa forrentes forholdsvis højt, men ogsaa at de kræves afdraget væsentlig hurtigere, end hvad der svarer til Bygningernes normale Levetid. Den samme Bestræbelse for hurtig Afskrivning af den yderste Del af Byggesummen indtræder naturligvis ogsaa, naar den afholdes af Bygherren selv uden Laan.

Disse Forhold medfører atter, at Lejen i de nye Huse bliver højere end nødvendigt for deres forsvarlige Afskrivning i Forhold til deres økonomiske Levetid. Dette paavirker atter Lejemaalet i Almindelighed, der bliver højere end nødvendigt for denne Afskrivning, idet den højere Leje fastholdes efter Afviklingen af Tredjeprioriteten eller Ejerindskudet og tilfører Ejeren en øget Fortjeneste.

Det kan da være en rimelig og virksom Bestræbelse for Nedbringelse af Lejeniveauet, at det offentlige til en vis Grad deltager i denne Risiko ved at financiere Dele af Byggeomkostninger, som ikke dækkes af de faste Laan, med en længere Afdragstid end den, de private Midler kræver, og derved muliggør en mere rimelig Udjævning af Lejen mellem nuværende og fremtidige Beboere. Men hvis dette gælder under normale Tider, er det i endnu højere Grad Tilfældet i Krisetider, som vi nu oplever dem, da Byggepriserne stiger som Følge af Konjunkturerne, og da de faste Laan ikke kan financiere nogen Del af den konjunkturbestemte Stigning. Den Del af Byggesummen, som skal dækkes af Tredjeprioritet eller Ejerindskud, bliver da væsentlig større end tidligere, og Usikkerheden med Hensyn til denne Del af Byggesummen ligeledes væsentlig større, fordi ingen ved, om hvor vidt og hvor længe det nuværende Prisniveau vil holde, og det saa meget mindre, som andre væsentlige Hensyn gør det ønskeligt, at det søges nedbragt.

Det behøver næppe nogen yderligere Paavisning, at den Leje, der maatte opkræves hos de nuværende, første Beboere af de nye Huse, der opføres til disse særlig høje, krisebestemte Omkostninger, vilde blive uforholdsmæssig høj — særlig i Forhold til Lejere i ældre Ejendomme —, hvis den skulde bære hele Byrden ved Stigningens Forrentning og hurtige Amortisation. Dette Forhold kan da begrunde, at man i Krisetider ved det offentlige Financiering af den konjunkturbestemte Stigning af Byggepriserne — eller Dele af denne Stigning — fordeler Risikoen ved Stigningen maaske ikke saa meget paa de fremtidige Lejere som paa Samfundet som Helhed fremfor alene paa den mere tilfældige Kreds af Lejere i de nye Huse, og at denne Fordeling muliggøres ikke blot for det socialt betonedede Byggeri, men ogsaa for det mere forretningsmæssige.

Loven af 1938 udløb i Følge sit Indhold den 31. Marts 1944, men blev ved Lovanordninger forlænget til 31. Marts 1946. Da Loven paa dette Tidspunkt udløb, var der udlaant eller givet Tilsagn om Laan for ialt ca. 340,7 Mill. Kroner til ialt ca. 48.300 Lejligheder, deraf 31.700 i socialt Byggeri, 6.900 i Parcelhuse og 9.700 i privat Byggeri. Allerede længe før Lovens Udløb var der indledet Forberedelser til dens Afløsning. I September 1943 anmodede Indenrigsministeriet de to bestaaende Udvalg, Byggeudvalget af 1940 og Udvalget af 1941 angaaende Statens Forhold til Byggeriet om hver for sig at overveje og fremsætte deres Synspunkter med Hensyn til Boligstøttelovgivningens Fortsættelse. Udvalgenes fyldige og vægtige Betænkninger fremkom ca. 2 Aar senere i Efteraaret 1945, hver indeholdende et fuldstændigt Forslag til ny Lovgivning. I Princippet var begge Forslag enige om at foreslaa Lovgivningen fornyet, og det offentliges Støtte til Boligbyggeriet fortsat i de samme Former som hidtil. Forskellen mellem Forslagene bestod især i, at 1940-Udvalget regnede med et mindre Parcelbyggeri og en mindre omfattende Støtte til Privatbyggeriet end 1941-Udvalget. Dettes Forslag, der i formel Henseende udmærkede sig ved et knapt og klart Lovsprog, blev i det væsentlige lagt til Grund for Regeringens Forslag, der fremsattes i Folketinget den 31. Januar 1946. Den 5. April afgav Folketingsudvalget Betænkning, der indeholdt adskillige, til dels væsentlige Ændringer, og Forslagets Vedtagelse fulgte hurtigt derefter. Loven blev stadfæstet som Lov Nr. 235 af 30. April 1946 om Byggeri med offentlig Støtte og traadte straks i Kraft. Et Cirkulære om Lovens Indhold og Anvendelse er udsendt den 31. Maj 1946.

I Hovedsagen gaar Loven ud paa at støtte Boligbyggeriet ved kontante Laan af Statskassen til en Ydelse, der i Forbindelse med Lovens Regler om Skattefritagelse og Stempel- og Gebyrbegunstigelser tilsigter en Nedbringelse af Lejeniveauet.

Den forudsætter et Samvirke mellem Staten og Kommunerne, i første Række gennem disses delvise Garantier for Laanene og endvidere gennem Kommunernes Behandling af Laaneandragere og Tilsyn med Byggeriet.

Som en Indrømmelse over for de Betæneligheder, mange Kommuner har næret med Hensyn til de i mange Tilfælde betydelige Garantier, er der foretaget den Begrænsning, at det tidligere Krav om Kommunegaranti for den Del af Statslaanet, der overstiger 30 % af Anskaffessummen, er bortfaldet, og der er indført nye Regler om en vis Indskrænkning i Kommunegarantien, efterhaanden som Statslaanet afdrages.

Den normale, aarlige Ydelse af Laanene er $4\frac{1}{2}$ % af Hovedstolen, hvoraf $3\frac{1}{2}$ % er Rente, 0,2 % Reserve- og Administrationsbidrag, Resten Afdrag.

Det Byggeri, Loven støtter, er i Hovedsagen: socialt Byggeri, forretningsmæssigt Byggeri og Parcel- og Rækkehusbyggeri til Brug for Ejeren.

Socialt Byggeri omfatter Opførelse af Boliger enten i høj eller lav Bebyggelse til Udleje til den mindrebemidlede Del af Befolkningen til Priser, der ved Hjælp af Huslejetilskud er afpassede efter Betalingsevnen, og billigere end de vilde kunne bygges og udlejes i frit Marked. De saaledes opførte Boliger administreres under nøje, offentlig Kontrol, og saaledes at den Kapitalopsparing, der fremkommer ved Prioritetsafdrag og ved eventuelt Driftsoverskud, ikke gaar i private Lommer, men anvendes til fremtidigt Boligbyggeri.

Til dette Byggeri kan der udlaanæs ialt 75 Mill. Kr. aarligt i 8 Aar.

Statslaan til dette Byggeri kan ydes med Beløb, der sammen med foranstaaende Prioriteter dækker indtil 95 à 97 % af Anskaffelssummen under Forudsætning af Kommune-garanti for det Beløb, der ligger mellem 85 og 95/97 %.

For at nedbringe Lejen kan Renten nedsættes til 2 % i højt og 1½ % i lavt Byggeri, og der kan gives Henstand i 20 Aar med Afdraget, saaledes at den samlede Ydelse bliver henholdsvis 2,2 % og 1,7 %. Ydelserne kan dog ikke ydes i videre Omfang end nødvendigt for at nedbringe Lejen til Niveauet i 1939.

Det sociale Byggeri kan udføres af Kommuner eller godkendte Selskaber eller Foreninger under offentlig Kontrol.

Dette Byggeri er altsaa bestemt for den mindrebemidlede Del af Befolkningen, d. v. s. dem, hvis Indtægt og Formue ikke væsentlig overstiger Sygekassegrænserne. En vis Del, som Regel ca. en Tredjedel af Lejlighederne, forbeholdes børnerige Familier, d. v. s. med 3 Børn eller flere, og disse og enligstillede med 2 Børn faar Nedsættelse af Huslejen.

Denne Nedsættelse ydes i Forhold til Børnetallet og i Procent af Lejen, men dog med visse Maksimumsbeløb. En Familie med 3 Børn kan saaledes faa Nedsættelse med 30 % af Lejen, dog ikke ud over 300 Kr. og 350 Kr., hvis den bebor henholdsvis en Etagelejlighed eller et Parcel- eller Rækkehus i Hovedstadsomraadet og henholdsvis 250 Kr. og 300 Kr. i det øvrige Land. En Familie med 6 Børn kan faa Nedsættelse med 60 %, og Maksimumstillene er henholdsvis 600 Kr., 750 Kr., 550 Kr. og 600 Kr. Tager man en almindelig 2½ Værelsers Lejlighed, hvis Leje uden Nedsættelse vilde være ca. 1000 Kr. à 1100 Kr. henholdsvis uden for og i Hovedstadsomraadet, skal en Familie med 3 Børn betale ca. 800 Kr., med 4 Børn ca. 700 Kr., med 5 Børn ca. 600 Kr. og med 6 Børn ca. 500 Kr. Men hertil kommer eventuelt Varmebidrag.

Udgiften til disse Nedsættelser skulde efter den tidligere Ordning afholdes af en Huslejefond. I denne indgik alle Ejendomsskatter af Ejendomme, der var støttede efter 1933- eller 1938-Loven. De Dele af Udgifterne, der ikke dækkedes af Fonden, deltes lige mellem Staten og Kommunen. Nu er disse Fonds ophævet, og Huslejetilskudene afholdes af Staten og Kommunen med Halvdelen hver. I Forholdet mellem Kommunerne som Helhed og Staten betyder den nye Ordning en Forøgelse af Statens Andel. Men i Forholdet mellem Kommunerne indbyrdes betød den tidligere Ordning der-

ved, at ogsaa Amtsskatter indgik i Fonden, en vis Udligning mellem de Kommuner, der udnyttede det sociale Byggeri, og dem, der ikke gjorde det, og denne Udligning er altsaa nu bortfaldet.

Det sociale Byggeri tager navnlig Sigte paa de børnerige Familier, og i Konsekvens heraf forudsættes det, at der indrettes Børnehaver, Vuggestuer og Fritidshjem, og der aabnes Adgang til at financiere saadanne Børneforsorgsinstitutioner paa samme Vilkaar.

Loven har udvidet det sociale Byggeris Omraade i to Henseender.

For det første medtager den social-filantropisk Byggeri beregnet paa de mindstebemidlede, d. v. s. dem, der ikke har Evne til at betale den Husleje, som er Resultatet af de foran omhandlede Begunstigelser. Dette søges opnaaet ved Indførelse af en Tilskudsordning, hvorved Boligernes Anskaffelsessum og dermed Huslejen skal kunne nedsættes med indtil 25 %, der afholdes som Tilskud med indtil 10 % af Kommunen, lige saa meget af Staten og halvt saa meget af vedkommende social-filantropiske Institution.

For det andet aabner Loven Adgang til som andet socialt Byggeri at financiere Boliger for unge under kollegielignende Forhold. Det er et Vidnesbyrd om, at man er ved at blive opmærksom paa Ungdommens særlige Boligproblem. De smaa og ofte overbefolkede Lejligheder driver de unge ud af Hjemmene. I mange nye Kvarterer i Byerne har det store Antal halvkvodne unge, der i Fritiden driver om og laver Ulykker, skabt store Problemer. Familieboligerne — ogsaa de nye — er som Regel indrettet uden særligt Hensyn til de unges Behov. De savner et Sted, hvor de kan være sig selv, forberede deres faglige Aftenundervisning eller samles med et Par Venner. Man har foreslaaet forskellige Udveje til at afhjælpe Manglen af hensigtsmæssige Beboelser for unge, f. Eks. at indskyde et Værelse mellem to Lejligheder, saa at det efter Behov kan lægges til den ene eller den anden af disse, eller Indretning af Kamre i Tagetagen. Iøvrigt er Kravene forskellige for de forskellige Grupper af unge: de yngre og yngste bør bo i Nærheden af Hjemmet under nogen Opsigt af dette, spise der og have et fast Tilholdssted i dette. De ældre og de, der rejser til et andet Sted for Studiers eller Arbejdets Skyld, har Brug for kollegielignende Beboelse i Stedet for triste Pensionatsværelser, og det er altsaa denne Kategori, Loven særlig tager Sigte paa.

Det forretningsmæssige Byggeri omfatter Boligbyggeri, der udføres for privat Regning, enten i højt eller i lavt Byggeri, til Udleje eller til Videresalg. For Støtten til dette Byggeri gælder ingen Forbehold med Hensyn til Udleje til mindrebemidlede eller til børnerige Familier eller med Hensyn til Anvendelse af Opsparing eller Overskud. Derimod er det en Forudsætning, at det er Byggeri uden Luksuspræg, og at Lejlighederne ikke er for store, sædvanligvis ikke over 110 m². Størrelsen af de Beløb, der aarlig kan udlånes til dette Byggeri, er ikke fastsat i Loven, men skal bevilges

paa de aarlige Finanslove. For indeværende Finansaar er stillet et Beløb af 50 Mill. Kr. til Raadighed. Den rundelige Støtte til dette Byggeri maa vel opfattes som Udtryk for et Ønske om at inddrage ogsaa det private Initiativ i Bestræbelserne for Boligmanglens Afhjælpning og om at nedbringe Lejeniveauet ogsaa for dette Byggeri. Som Begrundelse for det rundelige Beløb kan ogsaa anføres, at den særlige Støtte til Genopbygningen af Rønne og Neksø, en Støtte, der ikke er begrænset til Boligbyggeri, ogsaa skal afholdes af disse Midler.

Statslaan til dette Byggeri kan ydes med Beløb, der sammen med foranstaaende Laan dækker 80 % — eller, naar det drejer sig om lav Bebyggelse, Parcel- eller Rækkehuse, eller om høj Bebyggelse med ikke over 36 Lejligheder, 85 % — af den samlede Anskaffelsessum, mod Kommunegaranti for den Del af Laanet, der overstiger henholdsvis 70 og 75 %. Til Haandværkerhuse, d. v. s. Parcel- eller Rækkehuse, der opføres af Haandværkere med Salg for Øje, kan Laan ydes indtil 80 % af Anskaffelsessummen.

Lempelse til Nedbringelse af Lejen kan ydes som Rentesættelse med 1 % i højt og 1½ % i lavt Byggeri og som Afdragshenstand i 20 Aar, saa at den aarlige Ydelse er henholdsvis 2,7 % og 2,2 %.

Naar det er blevet kritiseret, at Lempelserne til dette Byggeri er mindre vidtgaende end til det sociale, kan foruden til Forskellighederne i Kravene til de to Slags Byggerier henvises til, at det Forhold, at de i Princippet tager Sigte paa forskellige Befolkningsklasser, meget vel og i Overensstemmelse med anden social Lovgivning kan begrundes, at den offentlige Støtte er størst til dem, der er økonomisk ringere stillet.

I Forhold til den tidligere Lov er det en Udvidelse, naar der nu er Adgang til at financiere ogsaa Parcelbyggeri som forretningsmæssigt Byggeri, og det betyder, at man kan yde Statslaan til Opførelse af fritliggende En- og Tofamiliehuse ogsaa for et bedre stillet Publikum og til noget dyrere Huse, end i Følge de særlige Regler for Støtte til Parcelbyggeri, idet de for dette gældende, nedenfor omhandlede Begrænsninger af Haandværkerudgifterne ikke gælder for forretningsmæssigt Parcelbyggeri. Paa dette Grundlag kan der ogsaa ydes Laan til f. Eks. Firmaer eller private Arbejdsgivere, der vil opføre Parcel- eller Rækkehuse til Beboelse for deres Funktionærer eller Arbejdere.

Lovens særlige Regler om Parcel- og Rækkehusbyggeri tilsigter at gøre det muligt ogsaa for mindrebemidlede at bygge deres eget Hus, eventuelt med en Lejlighed til Udleje.

Til dette Formaal stiller Loven 20 Mill. Kr. aarlig i 8 Aar til Raadighed. Loven tilsigter altsaa at muliggøre et meget omfattende Byggeri af denne Art ud fra Overbevisningen om de særlige sundhedsmæssige og sociale Fordele, som er knyttet til Boligen i eget Hus i frie Omgivelser, særlig for Familier med Børn

Statslaan til saadant Byggeri kan ydes indtil et Beløb,

der sammen med foranstaaende Laan dækker 90 % af Anskaffelsessummen, under Forudsætning af Kommunegaranti for den Del af Beløbet, der ligger mellem 80 og 90 % af denne.

Den sædvanlige Ydelse af disse Laan er 3,2 % af Hovedstolen, hvoraf 2,2 % af Restskylden er Rente, 0,2 % er Reservefondsbidrag og Resten Afdrag. For børnerige Familier nedsættes Ydelsen til 2%, hvoraf 1 % er Rente, Resten som foran. Som et Led i Bestræbelserne for at sikre, at Udgifterne ved disse Huse holdes paa et Niveau, der svarer til de mindrebemidlede Betalingsevne, er det bestemt, at Haandværkerudgifterne ved Husenes Opførelse ikke maa overstige bestemte Beløb, der for Enfamiliehuse andrager 22.000 Kr. i Hovedstadsområdet, 20.000 Kr. i Købstæder og bymæssige Landkommuner og 18.000 Kr. paa Landet, og for Tofamiliehuse andrager henholdsvis 32.000 Kr., 29.000 Kr. og 26.000 Kr. Beløbene kan tillades forhøjet med indtil 2000 Kr. til dokumenterede Udgifter til Forbedring af Husets Kvalitet ved Installation af Centralvarme og varmt Vand, ved Isolering af Mur og Bjælkelag eller lignende.

Ud over de foran omhandlede, egentlige Boligformaal har Loven i een Henseende foretaget en betydningsfuld Udvidelse af Statsstøttens Omraade ved at aabne Adgang til ogsaa at finansiere Byggeri med socialt eller kulturelt Formaal.

Som Eksempler paa de Arter af Byggeri, der kan finansieres paa denne Maade, nævner Loven: Forsamlingshuse, Biblioteker, Opdragelseshjem, Institutioner for forebyggende Børneforsorg, Husholdningsskoler, Undervisningskøkkener, Vandrehjem, offentlige Badeanstalter og Institutioner af lignende social eller kulturel Betydning. Der er saaledes foretaget en meget væsentlig Udbygning af den tidligere Lovs Regler om Laan til Forsamlingshuse. Det, der særlig tænkes paa, er de saakaldte Kulturcentre, for hvilke der forskellige Steder er opstaaet betydelig Interesse.

Formaalet med saadanne Kulturcentre er i videste Forstand at drage den enkelte ind i aktiv Deltagelse i Virksomhed af samfundsmæssig og kulturel Betydning. Dette er maaske af forholdsvis større Betydning i Byerne, hvor den enkelte snarere kan leve isoleret og ubemærket, end paa Landet, hvor Beboerne ofte har et større indbyrdes personligt Kendskab til hinanden og indbyrdes Kendskab til hinandens Dygtighed, Interesser, Karakter og Anlæg.

Udtrykt mere konkret er det Formaålet med Kulturcentrene at fremme den enkeltes kulturelle Interesse og Udvikling ved at give ham Lejlighed til Samvær med andre i Møder og Studiekredse eller til Læsning. Endelig, men ikke mindst en Slags Aflastning af eller Supplement til Boligen, idet man derigennem søger at drage den Del af Ungdommen, der færdes uden for Hjemmet i Fritiden, ind til positiv Underholdning og Belæring. Man har i denne Forbindelse træffende kaldt Kulturcentret for Boligkvarterets Dagligstue.

I byplanmæssig Henseende tilsigter Kulturcentret at bidrage til de enkelte Yderkvarterers eller Forstadsbebyggel-

sers Samling til en bymæssig Enhed og deres Uafhængighed af den større By eller dens centrale Del, saa at deres Beboere ikke er henvist til at søge al deres Adspredelse eller aandelige Rekreation i den større Bys Centrum.

Et saadant Kulturcentrum bør have Mødelokaler af forskellig Størrelse og Art, saa at der bliver Mulighed baade for Teater- og Filmforestillinger og for Studiekredse, Samtalemøder og lignende Sammenkomster af mere begrænset Omfang.

Det vil oftest være ønskeligt at kombinere det med et Bibliotek med Læsestuer og med et Fritidshjem for store Børn og om muligt Klublokaler for de unge og de voksne.

Laar til saadanne og til de andre nævnte Foretagender kan ydes indtil 90 % af Anskaffelsesværdien og med indtil 50.000 Kr. til Forsamlingshuse og 100.000 Kr. til de andre Formaal. Disse Beløb kan forøges indtil henholdsvis 100.000 Kr. og 200.000 Kr., naar der fra anden Side skaffes et Beløb paa mindst Halvdelen af Forøgelsen. Der kræves i alle Tilfælde Kommunegaranti for hele Laanebeløbet, og der kan ikke tilstaa Lempelser af Ydelsen.

Loven har endvidere Regler om Støtte til Supplering af Udstyr i Ejendomme, som er opført under Krigen og derfor ikke har kunnet forsynes med alle de Bekvemmeligheder, som var sædvanlige før Krigen, og om Støtte til Ombygning af ældre Ejendomme, hvorved nye Lejligheder fremkommer, samt om Stempelbegunstigelser og Skattefritagelser for Bygningsskatter i 22 Aar, men disse Regler skal ikke nærmere omtales her.

I den Tid, 1938-Loven har virket, er det lykkedes at gøre den kendt og udnyttet ogsaa uden for de større Byer, nemlig i de fleste Købstæder og de bymæssige Bebyggelser i Landkommunerne. Derimod har den været forholdsvis lidt udnyttet paa Landet og kun i Form af Parcelbyggeri til Eje. Det vil være ønskeligt, om den nye Lov kunde opnaa større Anvendelse paa Landet. Ikke blot fordi mange Arbejderboliger paa Landet trænger til at afløses af bedre, men ogsaa af Hensyn til Landbrugets Beskæftigelsesforhold. Landbruget mangler Arbejdskraft, og Befolkningsudviklingen har medført, at der er færre unge Mænd i de Aldersklasser, der skulde forsyne Gaardene med Arbejdskraft. Det ligger da nær at antage, at man maa regne mere med gift Arbejdskraft end tidligere, men dette kræver flere og bedre Familieboliger paa Landet. Skal dette opnaas, maa der sikkert bygges ogsaa for andre end dem, der er i Stand til at skaffe sig deres eget lille Hus, og det betyder, at der ogsaa maa bygges Lejeboliger. Hertil kan Loven anvendes, enten som socialt eller forretningsmæssigt Byggeri. Det gælder da om at opnaa en heldig Forening af det Lokalkendskab baade til Personer og Boligvaner, der er saa værdifuldt ved Bedømmelsen af Behov, Muligheden for Udleje, Priser og Haandværkernes Dygtighed og Egnethed, med det faglige Kendskab til og den trænedede Erfaring i Administration af Byggeri. Det er som Regel dyrere at skulle gøre sine Erfaringer selv fremfor at udnytte dem der, hvor de allerede er

indvundne og prøvede. Og Byggeri er nu engang en saa sammensat Opgave, at den kræver en Indsigt i mange Forhold, som kun vindes gennem Erfaring. Det kan derfor ikke noksom tilraades baade at søge Bistand baade hos kyndige og hæderlige, projekterende Arkitekter og Ingeniører og hos Fagmænd paa Byggeriets administrative, økonomiske og juridiske Omraader, saaledes som de findes hos de bestaaende Boligselskaber og disses Sammenslutninger.

Ove Laren.

Lidt om det kommunale Selvstyre.

Af Kontorchef i Skattedepartementet *V. Kampmann.*

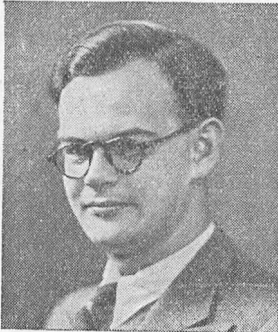

Viggo Kampmann.

Der findes her i Landet en Række Tabuer. Et af disse er det kommunale Selvstyre. Gang paa Gang, naar man staar overfor at foretage Ændringer i Love, som vedrører Landets Kommuner, støder man paa Indvendingen, at det strider imod det kommunale Selvstyre, og mange Drøftelser om Kommunernes Forhold bliver standsede af disse. Det kan derfor synes lidt dristigt at fremdrage Spørgsmaalet om det kommunale Selvstyres Indhold og Rettigelse i den kommunale Aar bog, men da der ogsaa indenfor kommunale Kredse gør sig mange

forskellige Opfattelser gældende om Spørgsmaalet, er det vel alligevel rimeligt at begynde Diskussionen her. Der er jo ikke Tvivl om, at det i det lange Løb vil være den Opfattelse, som hersker hos vore kommunale Politikere, som ogsaa vil slaa igennem inden for Lovgivningen. Det er jo ikke ukendt, at et meget stort Antal af vore Lovgivere enten er eller har været Kommunalpolitikere.

Selvom der nok kunne opnaas Tilslutning til nærmere at drøfte dette vanskelige Spørgsmaal, vil mange maaske mene, at Tiden hertil endnu ikke er inde. Allerede før den nu afsluttede Verdenskrig var Spørgsmaalet imidlertid begyndt at blive aktuelt som Følge af Skattekommissionens Arbejde med en Forenkling af de kommunale Tilskuds- og Refusionsregler og af vort Skattesystem i det hele taget, og da dette Arbejde nu er genoptaget, og alle haaber, at det maa kunne tilendebringes indenfor et rimeligt Tidsrum, synes Spørgsmaalet alene af denne Grund atter at være blevet aktuelt.

Et andet Forhold bidrager dog ogsaa stærkt hertil. Allerede før Krigen drøftede man Mulighederne for gennem Statens Finanspolitik at regulere det økonomiske Liv eller i hvert Fald igennem en saadan Politik at bidrage til at holde en høj og stabil Beskæftigelse, men først Krigstidens Begivenheder og Følger paa det pengepolitiske Omraade har helt aabnet Offentlighedens og Politikernes Øjne for de Muligheder, som Statens Finanspolitik indebærer. Paa indeværende Tidspunkt er Teorien om, at Staten igennem sin Fi-

nanspolitik ved enten at skabe Underskud eller Overskud paa Statsregnskabet kan øve Indflydelse paa den økonomiske Aktivitet, ført ud i Praksis. Herved opstaaer straks Problemet om, hvilken Stilling Kommunerne ved deres Budgetlægning skal indtage i Forhold til den af Staten proklamerede Finanspolitik, og Afgørelsen af dette Problem vil i høj Grad kunne paavirke de gængse Forestillinger om det kommunale Selvstyres Indhold.

Der synes saaledes at være god Grund til at tage disse Spørgsmaal op til en Behandling, men før dette finder Sted, vil en Drøftelse imellem de interesserede Parter sikkert være gavnlig, og de følgende Bemærkninger giver sig ikke ud for at være en endelig Behandling af Spørgsmaalet, men blot nogle Førstebidrag til en saadan Drøftelse. Før Spørgsmaalet nærmere belyses i Tilknytning til et Par konkrete Problemer, skal dog indskydes et Par Bemærkninger om det noget ejenlommelige Forhold mellem Statens og Kommunernes økonomiske Interesser, som man hyppigt støder paa indenfor dansk, offentlig Administration.

Gang paa Gang oplever man, at Staten og Kommunerne fremtræder som modstaaende Parter i en økonomisk Interessekonflikt, og saa længe det drejer sig om den enkelte Kommune overfor Staten, er dette ofte forstaaeligt. I saa Tilfælde varetager Kommunen jo sine Beboeres økonomiske Interesser overfor Landets Befolkning som Helhed. Ogsaa naar der er Tale om en Kommunegruppe som f. Eks. Købstæderne eller Sognekommunerne kan man til Nød forstaa, at der kan opstaa Konflikter, da der jo i disse Tilfælde ligeledes er Tale om en vis Del af Landets Befolkning, der staar overfor den samlede Befolkning. Naar det derimod er samtlige Kommuner, der har Vanskelighed med at opnaa Enighed med Staten, staar man mere uforstaaende overfor dette. I saadanne Tilfælde drejer det sig jo paa begge Sider om hele Landets Befolkning, altsaa om fælles Interesser, som varetages dels af Staten dels af Kommunernes Repræsentanter.

Een Grund er der naturligvis til, at der ogsaa i disse Tilfælde kan opstaa Uoverensstemmelser om, hvorledes f. Eks. Omkostningerne ved en bestemt Foranstaltning skal dækkes. Der er jo en betydelig fordelingsmæssig Forskel paa, om dette skal ske over de kommunale Skatter eller over Statens mere talrige Indtægtsmuligheder. Det, der synes urimeligt, er, at Spørgsmaalet skal afgøres imellem to Grupper af Repræsentanter, der begge skulde repræsentere Befolkningen som Helhed. Mon der ikke paa dette Omraade gør sig en vis historisk Tradition gældende? I gamle Dage var det jo saaledes, at Kommunerne i højere Grad repræsenterede Folket, og de søgte ofte at værne Befolkningen imod oprindelig den enevældige Konge og senere den i bedste Fald konservative Statsmagt. I Dag, hvor Statsmagten ogsaa ligger hos Folkets Repræsentanter, synes der ikke at være Grundlag for samme faktiske Interesses modsætning. Ganske vist er der en udbredt Tilbøjelighed til fortsat at betragte Centraladministrationen som en selvstændig Magtfaktor, men

i Tilfælde, hvor Administrationen eventuelt forsøger at optræde paa en saadan Maade, skulde der være gode Muligheder for igennem Rigsdagen at placere den paa dens rette Plads som Folkets Tjener.

Efter disse mere almindelige Bemærkninger skal først Forholdet imellem Statens og Kommunernes Finanspolitik tages op til Behandling. Forudsætningen er her, at man anerkender det berettigede i at føre en Finanspolitik, som øver Indflydelse paa det økonomiske Liv. Hvis dette ikke er Tilfældet, opstaar der jo ingen Problemer paa dette Omraade, da man jo saa blot maa bestræbe sig paa at faa saavel Statens som Kommunernes Budgetter til at balancere. Spørgsmaalet opstaar først i det Øjeblik, hvor Staten som f. Eks. i Øjeblikket beslutter sig til at føre en saakaldt kontraktiv Finanspolitik, d. v. s. at tilvejebringe saa store Indtægter, at de overstiger Udgifterne, saaledes at der lægges en Bremse paa den økonomiske Aktivitet i Samfundet, en Politik, der i Øjeblikket synes at have vundet almindelig Anerkendelse iden aktuelle Situation, hvor der hersker fuld Beskæftigelse i vort Samfund. Skal Kommunerne da følge Staten og paa samme Vis søge tilvejebragt Overskud paa de kommunale Budgetter, eller kan man overlade dette Spørgsmaal til Kommunerne selv, saaledes at disse, om de vil, efter eget Tykke kan balancere deres Regnskaber eller endog, hvis det findes formaalstjenligt, tillade, at der opstaar Underskud paa disse?

Der synes ikke at være Tvivl om, at det maa være mest hensigtsmæssigt, at det er Staten, der fører den aktive Finanspolitik. Spørgsmaalet er kun, om Kommunerne skal støtte en saadan, forholde sig neutrale, eller om det endog kan tillades, at de modarbejder den af Staten angivne Finanspolitik. Alene den store Forskel i Kommunernes Størrelse og økonomiske Betydning synes at stille sig hindrende i Vejen for et Krav om, at Kommunerne i deres Finanspolitik slavisk skal følge Staten. I Praksis vilde dette ogsaa blot føre til, at de største Kommuner paa den ene eller anden Maade fik Paalæg herom, medens man ikke vilde interessere sig for de mange smaa Kommuners økonomiske Politik. Dette vilde imidlertid være forkert, da den totale Virkning heraf ogsaa vil kunne være af Betydning.

Mere vigtigt synes det dog at være, at Kommunernes primære Opgave hidtil har været og fortsat maa være at varetage en lokal Befolkningsgruppes Interesser. Ud fra dette Synspunkt naar man nærmest til, at en neutral kommunal Finanspolitik maa være Maalet, og at eventuelle Afvigelser herfra i hvert Fald principielt ikke bør finde Sted under Henviisning til den økonomiske Situation i Landet som Helhed. Krav om, at Kommunerne skulde følge Statens Finanspolitik, vilde ogsaa let føre til en forskellig Behandling af de enkelte Kommunegrupper, og herved yderligere komplicere de Problemer, der knytter sig til Spørgsmaalet om det økonomiske Mellemværende mellem Staten og Kommunerne.

Konklusionen synes derfor at maatte være, at Maalet for den kommunale Finanspolitik fortsat maa være Balance paa

det kommunale Regnskab. Dette bør dog naturligvis ikke træde hindrende i Vejen for, at en Kommune i sin Finanspolitik ser lidt fremover og følger en bestemt Plan, hvorefter den søger i det noget længere Løb at holde det kommunale Beskatningsniveau nogenlunde konstant. En saadan Politik bør imidlertid ikke begrundes ud fra Hensynet til Landets almindelige økonomiske Situation, men kun ud fra Hensynet til en naturlig Interesse i at søge varierende kommunale Udgifter til Gavn for Kommunens Befolkning jævnt fordelt over den Aarrække, hvori Befolkningen nyder Fordele af disse Udgifter.

Selv om Kommunerne saaledes først og fremmest ud fra dette bør føre en neutral Finanspolitik og i hvert Fald ikke modarbejde Statens Finanspolitik, kunde man dog rejse Spørgsmaalet om, hvorvidt Kommunerne ikke burde opfordres til f. Eks. i den aktuelle Situation at støtte Statens Finanspolitik. En almindelig Opfordring til Kommunerne om at gøre dette kan vel aldrig skade, men en direkte Paavirkning af den kommunale Politik kan kun finde Sted ved at gribe ind i det kommunale Selvstyre. Her er imidlertid et Omraade, hvor det forekommer meget vigtigt ikke at anfægte dette Selvstyre, men at søge andre Veje. Kommunernes økonomiske Aktivitet særlig indenfor Anlægs- og Byggevirk-somhed er i høj Grad baseret paa Støtte fra Statens Side, og hvis Staten ønsker at bremse denne Aktivitet, synes dette ogsaa at kunne gøres uden Indgreb i det kommunale Selvstyre simpelthen ved at nedsætte Tilskudene eller ved helt at ophøre med at yde disse i en saadan Periode. Omvendt kunde man i den modsatte Situation, hvor man ønsker at fremme den økonomiske Aktivitet, yde saa meget desto større Tilskud. Kommunen vil herefter staa frit overfor, hvorvidt Anlægene skal gennemføres, og hvis den lægger saa stor Vægt herpaa, at den selv vil afholde samtlige Omkostninger herved, synes der ingen Grund til at forbyde dette, medmindre der herved beslaglægges meget knappe Materiale-beholdninger.

Kort sagt betyder dette, at Staten bør fastsætte Rammerne for den kommunale Finanspolitik, saaledes at det bliver muligt indirekte at øve Indflydelse herpaa, men iøvrigt ikke antaste Kommunernes Selvbestemmelsesret til at lede de kommunale Finanser indenfor disse Rammer.

Et meget vigtigt Punkt ved Fastsættelsen af disse Rammer er Fastlæggelsen af det Grundlag, hvorpaa Kommunerne skal tilvejebringe deres Indtægter. Her tænkes først og fremmest paa Indkomst- og Formueansættelserne og Ejendoms-skyldvurderingerne. Mange betragter det sikkert som en meget væsentlig Del af det kommunale Selvstyre, at det er overladt til Befolkningen selv at foretage disse Ansættelser og Vurderinger, ganske vist under en vis Kontrol fra Stats-myndighedernes Side. Ser man imidlertid paa Resultatet, kan dette jo ikke siges at være straalende. Det har længe været en offentlig Hemmelighed, at Indkomst- og Formue-ansættelserne var for lave, og den ekstraordinære Formue-opgørelse bekræftede jo dette tilfulde. Fremdragningen af

skjulte Formuer til et Beløb af op imod 3 Milliarder Kr. tyder jo ikke alene paa en daarlig Formueansættelse, men røber ogsaa en væsentlig Brist ved Indkomstansættelserne. Det værste er imidlertid, at de Skævheder, som dette tyder paa, har vist sig at være i høj Grad forskellige inden for Landets kommunale Omraader. I København blev der kun fremdraget omkring 10 pCt. i skjulte Formuer, men i Landkommunerne i Gennemsnit ca. 25 pCt. Købstæderne laa som saa ofte placeret herimellem. Hvis der blot var Tale om, at Niveauet for Landet som Helhed var lidt højere eller lavere, var Ulempen ikke saa stor, men dels er der som nævnt betydelige Forskelle mellem Landets Omraader, dels er der sikkert ogsaa væsentlige Forskelle imellem de enkelte Indtægt- og Erhvervsgrupper.

Vender vi os mod Ejendomsskyldvurderingen, gør de samme Forhold sig gældende. Tager man f. Eks. saaledes blot Vurderingen af Gaarde ved Vurderingen i 1936, viste det sig i det første Aar efter denne Vurdering, at Købesummen i nogle Amter særlig i Jylland laa mellem 10 og 15 pCt. over Vurderingssummen, medens Forskellen andre Steder kun var omkring 5 pCt. Undersøgte man Vurderingen af Beboelsesejendomme særlig paa Landet, vilde endnu større Forskelle sikkert komme for Dagen.

Der er nu vedtaget Love, der skal bidrage til at forbedre Indkomst- og Formueansættelserne, og den ekstraordinære Formueopgørelse vil jo ogsaa nok virke nogle Aar fremover. Spørgsmaalet er imidlertid, om man herigennem naar ned til Ondets Rod. Undersøger man, hvor Ansættelserne og Vurderingerne er bedst, viser det sig, at dette fortrinsvis er i de Kommuner, hvor det bedste administrative og tekniske Apparat findes, f. Eks. i Københavns Kommune. Det er i Dag blevet en meget indviklet Sag at foretage korrekte Ansættelser og Vurderinger, og man beklager dette, men naar det faktisk er Tilfældet, synes det forkert, hvis man ikke søger samme tekniske og administrative Bistand til at gennemføre Ansættelserne og Vurderingerne overalt i Landet. Udnævnelsen af de nye Amtsligningsinspektører maa betragtes som et Skridt i den rigtige Retning, men kun et meget lille Skridt.

I Dag foregaar Ansættelserne og Vurderingerne hovedsagelig ved Hjælp af folkevalgte Repræsentanter under Kontrol af Statseembedsmænd. En meget stor Del af den øvrige Administration udføres af Statens og Kommunernes Tjenestemænd under Kontrol af de folkevalgte Repræsentanter. For de store Byers Vedkommende er det samme i Praxis Tilfældet med Hensyn til Ansættelserne og Vurderingerne, og at Gennemførelsen af noget tilsvarende for hele Landet skulde betyde et væsentligt Indgreb overfor det kommunale Selvstyre, er vanskeligt at forstaa, hvis man tænker nærmere over Sagen. Det maa være i samtlige Borgeres Interesse, at disse Ansættelser og Vurderinger foretages saa ensartet som vel muligt, og et betydeligt Stridsspørgsmaal vil være fjernet fra den offentlige Debat, hvis dette faaet Sted. At den i teknisk Henseende forsvarlige Løsning af hele

dette Spørgsmaal ogsaa vilde give et godt Grundlag for de igangværende Overvejelser vedrørende en Simplificering af saavel vor Administration som vort Skattevæsen, synes det ikke nødvendigt nærmere at dokumentere.

Udgifternes Fordeling mellem Staten og Kommunerne er dog det Omraade, hvor Ændringer synes mest paakrævet for at naa til en fastere Afgrænsning af det kommunale Selvstyre. Paa den anden Side er det ogsaa inden for dette Omraade, at man hyppigst under Drøftelsen af mulige Ændringer støder paa Paastanden om, at Ændringen vil krænke det kommunale Selvstyre. Den tekniske og økonomiske Udvikling har medført en stærk Vækst i de Opgaver, som det offentlige varetager, og en meget stor Del heraf falder paa Kommunerne, enten fordi der er Tale om egentlige lokale Opgaver, eller fordi de nye Opgaver rent administrativt varetages bedst af Kommunerne, selvom de er af mere almen Karakter. Imidlertid har det ikke været muligt for Kommunerne at finansiere alle disse nye Opgaver, og Staten har derfor gennem de sidste Aartier paa flere og flere Omraader traadt til med Ydelsen af Tilskud.

Langt de fleste af disse Tilskud særlig indenfor de sociale Omraader samt Skole- og Vejvæsenet ydes som en Procent af den afholdte Udgift. Jo større denne Procent blev, jo større har man ment, at Faren var for, at Kommunerne mistede Interessen i at administrere økonomisk. Dette har ført til Fremkomsten af en Række Kontrolregler, hvorigennem Staten søger at opnaa øget Indseende med Kommunernes Administration og at lægge en Bremse paa de mest uøkonomiske blandt disse. Hele dette Tilskudssystem synes i Dag at have meget lidt med Ordet System at gøre. Alle mulige Procentsatser og Brøker fremkommer lige fra jævne Halvdele og Trediedele til mere subtile Brøker som $9/70$, $13/15$ o. s. v. Man har søgt at naa en vis Form for Retfærdighed og er endt i et næsten uoverskueligt Virvar, som kun faa Ekspertter kan finde ud af. Har noget været ødelæggende for Tankegangen om et egentligt kommunalt Selvstyre, saa har det været Udviklingen paa dette store Omraade.

Det kan være vanskeligt at fordele Opgaverne paa Staten og Kommunerne, men Opgaven kompliceres yderligere, hvis man hele Tiden skal tage finansielle Hensyn. Den rette Fremgangsmaade synes at maatte være, at Opgaverne fordeles ud fra tekniske og administrative Hensyn. Dernæst i det Omfang, hvor det er muligt, af den Del af Opgaverne, som herefter tilfalder Kommunerne, at udskille Opgaver af ren lokal Art, d. v. s. Opgaver, der kan opnaas Enighed om, at Kommunerne udelukkende bør finansiere. Endvidere at opgøre i store Træk, hvor stor en Skatteudskrivning det kommunale Skattegrundlag kan bære, og at udregne Forskellen imellem dette Beløb og Kommunernes Udgifter til de rent lokale Opgaver. Dette Forskelsbeløb bliver da det Bidrag, som Kommunerne kan yde til de fælles Opgaver, som man udfra de ovennævnte tekniske og administrative Aarsager mener bør paahvile Kommunerne. Hvis Udgifterne til disse sidste Opgaver, hvad maa forventes, over-

stiger det Beløb, som Kommunerne kan præstere til Dækning heraf, bør Staten tilskyde Resten. Ikke som en Procent af disse Udgifter, men paa Grundlag af saglige, objektive Kriterier saasom Indbyggertal, Antal arbejdsløse, Vejlængder m. v. Et saadant System vil genskabe et egentligt kommunalt Selvstyre. Kommunerne vil blive interesserede i at administrere baade de lokale og Fællesopgaverne paa den mest økonomiske Maade, da den kommunale Skatteudskrivning ellers vil blive ramt føleligt. Staten vil ikke have nødig at kontrollere og gribe ind over for Kommunerne saadan som i Dag, og megen tidsspildende Administration vil kunne spares.

De to vanskeligste Opgaver ved en saadan Oplægning af Problemet vil naturligvis være Delingen mellem lokale Opgaver og Fællesopgaver samt Afgørelsen af, hvor højt det kommunale Skattniveau skal være. Det letteste vil sikkert være at drage ret snævre Grænser for, hvad der skal forstaaes ved lokale Opgaver og kun henregne hertil saadanne Opgaver, som udelukkende er til Fordel for Kommunens Beboere. Her tænkes dog ikke alene paa Idrætsanlæg, Parker og deslige, men ogsaa paa en Udbygning f. Eks. af Skolevæsenet udover det normale og paakrævede for at opretholde et Skolevæsen i Overensstemmelse med centralt fastlagte Retningslinier. Tilskudene fra det fælleskommunale Udligningsfond til delvis Dækning af Kommunernes Udgifter er jo iøvrigt allerede udformet paa en saadan Maade, men dette har ogsaa været en Undtagelse indtil de nyligt foretagne Ændringer vedrørende Tilskudet til Sygehusvæsenet.

Vedrørende den kommunale Skatteudskrivning vil maaske mange mene, at hvis Tilskudssystemet udformes som ovenfor skitseret, kan den begrænses til kun at skulle dække de førnævnte rent lokale Udgifter. Dette vilde betyde en meget stærk Forøgelse af Statsskatterne og vilde sikkert nødvendiggøre en Ændring særlig af Indkomstskatteskalaen. Nogle har ogsaa ment, at man kunde gaa saa langt som til at overføre al Indkomstskat til Staten og lade Kommunerne bibeholde Ejendomsskatterne til Dækning af de stærkt reducerede kommunale Udgifter.

Hvad enten man nu gik over til den ene eller anden Maade at tilvejebringe de kommunale Indtægter paa, synes der ogsaa at være Ulemper ved en saadan Ordning. Hvis den kommunale Skatteudskrivning bliver alt for lille, vil selv mindre Udsving i Kommunernes samlede Udlæg, som skal dækkes igennem den kommunale Beskatning, kunne medføre forholdsvis store Variationer i denne. Dette vil igen betyde store Forskelle i den kommunale Beskatning, i hvert Fald relativt set, og da man samtidig med en Omlægning af Tilskudssystemet tilstræber større Lighed i den kommunale Beskatning, synes dette mindre heldigt. Der vil ogsaa være ret store Forskelle imellem de lokale Opgavers Omfang indenfor de enkelte Kommuner, og selvom dette jo netop skal give en Forskel i den kommunale Beskatning, vil disse dog rela-

tivt mindskes noget, hvis en Del af Fællesudgifterne ogsaa tilvejebringes paa det kommunale Skattegrundlag.

Mange vil maaske synes, at en saadan Udformning af Grundlaget for Kommunernes Økonomi, som ovenfor kort er skitseret, vil betyde en stærk Indskrænkning af det kommunale Selvstyre. Dette vil dog nok i nogen Grad skyldes, at man ikke helt har gjort sig klart, i hvor høj Grad det kommunale Selvstyre allerede i Dag er begrænset, og at man maaler med Fortidens Alen. Reformerne skulde bidrage til at skabe rene Linier omkring det kommunale Selvstyre og udbygge dette paa Omraader, hvor det maa anses for teknisk og administrativt hensigtsmæssigt og økonomisk forsvareligt. Udviklingen har ført med sig, at mange Spørgsmaal, som tidligere naturligt kunde løses lokalt, nu med større Fordel kan varetages som Fællesopgaver, og paa disse Omraader nytter det ikke at tilstræbe en Tilbagevenden til Fortidens Forhold. Derimod vil det fortsat være af stor Værdi at bevare det kommunale Selvstyre paa alle Omraader, hvor den nære Kontakt mellem Administration og Befolkning er nødvendig for at kunne løse Opgaverne. Endelig har Kommunerne igennem Aartier været en fortrinlig demokratisk Skole for Befolkningen, og alene af denne Grund synes det værd at naa frem til Former, der kan genskabe det kommunale Selvstyre som en Realitet.

V. Kampmann.

Skibsfarten paa de danske Havne.

Af Kontorchef i Det statistiske Departement *H. N. Skade.*



H. N. Skade.

Blandt de statistiske Tabeller i Kommunal Aarbog berøres i sammentrængt Form et Emne, som det maaske vilde lønne sig at ofre betydelig mere Plads og Opmærksomhed. Der sigtes her til Oplysningerne om Skibsfarten paa de enkelte danske Havne. I den Form, Oplysningerne gives, er det vel muligt summarisk at følge Udviklingen i Skibsfartens Omfang, ogsaa for den enkelte Havn, udtrykt ved enkelte Hovedtal for de besøgende Skibes Antal og Register-Tonnage og den samlede befordrede Godsmængde, og der gives herved for saa vidt

baade et Udtryk for Havnens Virksomhed og et Sammenligningsgrundlag mellem Havnene indbyrdes. Men det vil vise sig i næsten alle Tilfælde, hvor en saadan summarisk Sammenligning gøres til Genstand for en nærmere Prøvelse, at Arten af Sejlladsen er saa forskellig fra Havn til Havn, at saadanne samlede Tal ikke giver nogen virkelig anvendelig Oplysning, bortset fra en Maaling af Fartens Udvidelse og Indskrænkning fra Tid til anden.

Paa de følgende Sider er der, i det Omfang Pladsen tillader, gjort Rede for, hvorledes de mere detaljerede statistiske Oplysninger, der foreligger i den officielle Skibsfartsstatistik, navnlig Omsætningens Fordeling paa Godsklasser, kan tjene til at belyse Skibsfarten og hermed indirekte en betydende Del af Erhvervslivets yderst forskelligartede Karakterer i de forskellige Havne og deres Opland.

Som Baggrund for de senere anførte Eksempler fra de enkelte Havne kan tjene nedenstaaende Oversigt over den samlede Godsomsætning over alle danske Havne saavel fra og til Udland som i indenrigsk Fart, fordelt paa 10 Godsklasser. Da Aaret 1945 med Hensyn til Skibsfarten helt ud hører til de krigstidsbestemte, er tillige medtaget Aaret 1938 for at give et Billede af et tidligere Normalaar og tillige af Krigens Virkninger paa Havneomsætningen.

Det ses af Tabellen, at af de godt 10 Mill. Tons Gods, der indgik til danske Havne fra Udlandet, var Halvdelen Kul og Koks og en Femtedel var Foderstoffer, Gødnings-

Samlet Godsmængde transporteret over danske Havne. 1000 Tons.

	Fra Udland		Til Udland		Mellem Danske Havne		I alt	
	1938	1945	1938	1945	1938	1945	1938	1945
Føderstoffer	835	30	108	3	251	39	1194	72
Gødningstoffer	431	300	13	„	124	47	568	347
Korn	697	2	165	35	158	192	1020	229
Kul, Koks, Brunkul m. m.	5170	1008	6	3	40	1008	5216	2019
Sten, Kalk, Cement m. m.	476	74	383	60	700	386	1559	520
Teglværksprodukter ..	12	3	35	8	74	97	121	108
Træløst	424	332	21	1	19	73	464	406
Forskelligt Styrte- gods m. m.	1555	274	290	122	594	427	2439	823
Stykgods	1001	241	962	179	678	430	2641	850
Levende Dyr	1	—	67	23	7	3	75	26
Ialt ...	10602	2264	2050	434	2645	2702	15297	5400

stoffer og Korn tilsammen, altsaa væsentligst Raastoffer til Landbruget. Under Gruppen Forskelligt Styrtegods m. m., som ogsaa var meget betydelig, indgaar bl. a. Olie af enhver Art samt Raastoffer til Oliepresning. I 1945, som blev langt det ringeste Aar under Krigen med Hensyn til Omsætning med Udlandet, var den fra Udlandet tilførte Godsmængde gaaet ned til en Femtedel, og Varerne til Landbruget var næsten bortfaldet med Undtagelse af Gødningstoffer. Kun Tilførselen af Træløst var bevaret i omtrent normalt Omfang.

Den til Udlandet udskibede Godsmængde androg i 1938 2 Mill. Tons; dette er kun en Femtedel af det fra Udlandet indgaaende Kvantum, saaledes at der transportmæssigt er meget ringe Harmoni i Fragten fra og til Udlandet. Halvdelen bestod af de relativt værdifulde Stykgodsladninger, for en stor Del Landbrugsprodukter. Ogsaa den udgaaende Godsmængde var gaaet ned til en Femtedel i 1945.

Endelig ses det af Tabellen, at Godstransporten mellem danske Havne indbyrdes androg 2,6 Mill. Tons i 1938. Denne Fart er uhyre forskelligartet og kan her kun skitseres i enkelte Hovedtræk. Henvend en Fjerdedel bestod af Stykgodsladninger, som væsentligst befordredes i Rutebart, for en stor Del mellem København og Provinshavnene, en anden Fjerdedel falder paa Gruppen, der er benævnt Styrtegods m. m., og af vigtigere Fragter i denne Gruppe kan nævnes Ladninger af Mineralolie og Sukker, og endelig falder ogsaa henvend en Fjerdedel paa Gruppen Sten, Kalk, Cement m. m. Rutebartens besørger for en stor Del af større Dampere og Motorskibe, men iøvrigt foregaar Omsætningen mellem danske Havne indbyrdes mest med mindre Fartøjer. Sejlmotorskibe, og er af yderst forskellig Karakter for de enkelte Havne, hvilket berøres eksempelvis i det følgende. I Mod sætning til den udenlandske Omsætning holdt den indenlandske Fart sig under Krigen paa den normale Højde, idet der

Samlet indgaaet Godsmængde 1000 Tons.

		København		Aarhus		Aalborg		Odense		Esbjerg	
		1938	1945	1938	1945	1938	1945	1938	1945	1938	1945
Foderstoffer	ialt	213	4	110	8	166	19	51	4	80	2
	pCt.	4,2	0,2	9,3	1,9	15,8	6,4	8,2	2,1	20,8	33,3
Gødningsstoffer	ialt	11	6	41	16	46	31	15	17	33	3
	pCt.	0,2	0,3	3,5	3,9	4,4	10,4	2,4	9,2	8,6	50,0
Korn	ialt	233	57	84	10	83	26	70	9	43	„
	pCt.	4,6	2,7	7,1	2,4	7,9	8,7	11,2	4,9	11,2	„
Kul, Koks, Brunkul m. m.	ialt	2187	1138	421	179	396	70	271	47	136	1
	pCt.	43,1	53,5	35,8	43,6	37,8	23,5	43,4	25,4	35,3	16,7
Sten, Kalk, Cement	ialt	359	150	90	54	163	22	37	24	8	„
	pCt.	7,1	7,1	7,7	13,1	15,6	7,4	5,9	13,0	2,1	„
Teglværksprodukter	ialt	41	15	3	4	3	6	3	4	1	„
	pCt.	0,8	0,7	0,3	1,0	0,2	2,0	0,4	2,1	0,2	„
Trælast	ialt	150	130	37	43	22	24	41	35	7	„
	pCt.	3,0	6,1	3,1	10,5	2,1	8,0	6,5	13,9	1,8	„
Forskelligt Styrtegods	ialt	843	268	277	44	94	44	51	14	47	—
	pCt.	16,6	12,6	23,6	10,7	9,0	14,8	8,2	7,6	12,2	—
Stykgods	ialt	1028	358	113	53	75	56	86	31	30	„
	pCt.	20,3	16,8	9,6	12,9	7,2	18,8	13,8	16,8	7,8	„
Levende Dyr	ialt	4	1	—	—	—	„	—	—	—	—
	pCt.	0,1	—	—	—	—	„	—	—	—	—
Tils. i 1000 Tons		5069	2127	1176	411	1048	298	625	185	385	6
pCt.		100	100	100	100	100	100	100	100	100	100

i 1945 i alt transporteredes 2,7 Mill. Tons mod som nævnt 2,6 Million Tons i 1938. Aarsagen hertil har blandt andet været, at Transporterne mellem danske Havne i stort Omfang bestaar af danske Varer, hvis Frembringelse er ret uafhængig af Tilførsler fra Udlandet, og at den søværts Transport begunstiges ved Knapheden paa andre Transportmidler, men Hovedaarsagen er dog de meget omfattende Brunkulstransporter fra østjydske Havne, navnlig til København, i de sidste Krigsaar. Det ses af Tabellen, at der under Posten Kul, Koks, Brunkul m. m. indgaar 1 Mill. Tons i 1945 og næsten intet i 1938.

Det vil føre for vidt at omtale alle enkelte danske Havne, og i omstaaende Oversigt er kun anført Tal for de fem største Havne, og kun for den indgaaende (udlossede) Godsmængde, da denne som det fremgaar af det foregaaende, er af langt større transportmæssig Betydning end den udgaaende.

Selv om der, som vi senere skal se, er større Mulighed for, at en mindre Havn paa Grund af en enkelt Fragtartikels Overvægt afviger stærkt fra den gennemsnitlige Varefordeling end en større Havn, hvor der altid maa være en betydelig Omsætning af enhver Art, ses det dog let af Oversigtens Procenttal, at de indbyrdes Afvigelser i Fordelingen af den indgaaende Godsmængde ogsaa er betydelig for de anførte store Havne. I 1938 udgør Landbrugets Raastoffer i København saaledes kun 9 pCt., men i Aarhus, Aalborg og Odense mellem 20 og 30 pCt. og i Esbjerg ikke mindre end 41 pCt. Omvendt er de københavnske Tal for Stykgods forholdsvist høje. Iøvrigt ses det, at Varegruppen Kul og Koks er langt det stærkest udjævrende Moment, idet den dækker mellem en Tredjedel og Halvdelen af den samlede Fart og kun varierer mellem 35 og 45 pCt. for de 5 Havne. I 1945 har Krigsforholdene fremkaldt lignende Ændringer i Farten paa de enkelte af Byerne som ovenfor berørt for hele Landet; der kan dog være Anledning til særlig at bemærke Esbjerg, hvis Skibsfart i 1945 var næsten helt bortfaldet.

Tendensen til en vis Ensartethed i de enkelte Havnes Varetilførsler har som allerede nævnt mange Undtagelser, og i følgende Oversigt er givet nogle Eksempler herpaa. I Oversigten er anført den fra Udlandet indgaaede Godsmængde fordelt paa nogle faa vigtige Grupper for Aarhus og nogle mellemstore Havne.

I Oversigtens første Kolonne er anført Vejle, der kan gælde som Type for en lang Række, man kan sige de fleste Havne af Mellemstørrelse, saaledes de fleste østjydske Havne og Øhavne som Svendborg, Holbæk og Nykøbing F. Det typiske for disse Havnes Indførselsfordeling er, at Kul og Koks dækker ca. Halvdelen, og det meste af Resten bestaar af Landbrugsraastoffer, idet Forudsætningen herfor er et betydeligt Landbrugsopland og ingen dominerende Industriegren, hvis Raavaretilførsel forrykker Forholdet. De fleste mindre Havne er stort set af samme Type, men der er her bl. a. ofte en Tendens til Overvægt for Kultilførselen. Naar Vejle i 1938 har 48 pCt. for Kul og Koks og 41 pCt. for

Godsmængde indgaaet fra Ulandet 1000 Tons.

	Veile		Fredericia		Aarhus		Nyborg		Kalundborg	
	1938	1945	1938	1945	1938	1945	1938	1945	1938	1945
Korn-, Foder- og Gødningsstoffer	ialt 75	7	8	34	197	22	4	—	31	35
	pCt. 41,3	41,2	3,5	43,0	21,3	9,6	1,3	—	15,0	51,5
Kul, Koks m. m.	ialt 87	3	55	18	418	146	49	—	50	7
	pCt. 47,8	17,6	23,3	22,8	45,1	63,5	15,5	—	24,3	10,3
Forskellige Mineralier	ialt 2	—	68	7	3	—	10	—	110	17
	pCt. 1,1	—	29,4	8,9	0,3	—	3,1	—	53,4	25,0
Olie, Stoffer til Oliepresning	ialt 5	1	93	20	232	21	252	71	14	9
	pCt. 2,8	5,9	40,3	25,3	25,1	9,1	79,5	98,6	6,8	13,2
Andet Gods	ialt 11	6	7	—	76	41	2	1	1	—
	pCt. 7,1	35,3	3,0	—	8,2	17,8	0,6	1,4	0,5	—
Ialt	112	17	231	79	926	230	317	72	206	68
pCt.	100	100	100	100	100	100	100	100	100	100

Landbrugsraastoffer, ligger det første Tal snarest lavere end det typiske og det sidste noget højere.

De andre i Oversigten anførte Havne danner alle meget iøjnefaldende, men af forskelligeartede Aarsager fremkaldte, Undtagelser fra Typen. I Fredericia andrager de to Grupper, der omfatter Tilførsler til Mineralolieoplagerne og til Svovlsyrefabriken, i 1938 ikke mindre end henholdsvis 40 og 29 pCt., medens der kun er en ringe Tilførsel af Landbrugsraastoffer. I Nyborg dominerer Mineraloliegruppen endnu langt stærkere med 80 pCt., medens det i Kalundborg er Mineraltilførselen til Svovlsyrefabrikationen, der helt præger Tilførselen med 53 pCt. i denne Gruppe. Endelig har Aarhus en relativ meget høj Procent for Gruppen Olie og Stoffer til Oliepresning, navnlig forårsaget af sidstnævnte Varegruppe.

I 1945 er Varefordelingen i alle Havnene helt forrykket paa Grund af de ekstraordinære Forhold.

Ved de faa nævnte Eksempler paa Typer og Undtagelser herfra har der kun kunnet gives en Antydning af, hvorledes Havncomsætningen afspejler det Erhvervsliv, Havnene betjener.

I den indenlandske Trafik, Omsætningen mellem de danske Havne indbyrdes, er Statistiken over Varefordelingen for saa vidt endnu mere oplysende, idet Forholdene er mere uensartede fra Havn til Havn end for Udlandstrafikens Vdkommende, men Pladsen tillader ikke her nogen tilstrækkelig omfattende tabellarisk Opstilling. De i indenlandsk Fart befordrede Varer kan deles i to Hovedgrupper, Stykgods og særlige Produkter. Stykgodset transporteres som tidligere berørt væsentligst i Rute fart med større Skibe og andrager under normale Forhold ca. en Fjerdedel af hele Omsætningen. De særlige Produkter, der spiller en Rolle, er væsentligst af dansk Oprindelse og spredes fra et mindre Antal Havne, ca. 15, rundt til alle de øvrige Dele af Landet. Blandt disse Havne findes næsten ingen af de største Havne, og det maa nævnes, at Indskibningen ofte ikke finder Sted fra Hovedhavnen, men fra Produktionsstedet andetsteds i Tolddistriktet. Idet der her maa henvises til den detaillerede Skibsfartsstatistik, kan nævnes de vigtigste af disse Varer og de Tolddistrikter, hvorfra de udskibes. Sukker og de Varer, der staar i Forbindelse med denne Produktion, kommer fra Stege, Vordingborg, Sakskøbing, Maribo, Nakskov og Assens, Mineralolie navnlig fra Nyborg, Cement fra Aalborg og Hobro—Mariager og Sten og Kalk fra Nykøbing S., Fakse, Køge, Rønne og Allinge, og hver af de nævnte Varegrupper bidrager til den indenlandske Transport med 2—300.000 Tons aarligt under normale Forhold. Desuden udskibes betydelige Mængder af Teglværksprodukter fra Graasten Tolddistrikt og af Superfosfat fra Kalundborg. I 1945 var de fleste af disse Fragter stærkt reduceret, men dette udlignedes som tidligere nævnt af de tilkomne Brunkulstransporter, der i dette Aar androg 1 Mill. Tons, og hvis vigtigste Ruter var fra Horsens og Vejle til København. Til København indkom ca. 600.000 Tons, og fra hver af Havnene Horsens og Vejle afskibedes ca. 300.000 Tons, men der afskibedes ogsaa betydelige Ladninger, ca. 100.000 Tons fra hver Havn, fra Aarhus, Fredericia og Kolding.

H. N. Skade.

Opdragelseshjemmenes forbedrede økonomiske Vilkaar og Landets Kommuner.

Af kst. Kontorchef i Arbejds- og Socialministeriet
H. Horsten.



H. Horsten.

I det Tidsrum af ca. to Aar, der nu er forløbet siden Besættelsens Ophør, er der opnaaet meget betydelige Forbedringer af de økonomiske Forhold saavel for Institutionerne for forebyggende Børneforsorg som for Opdragelseshjemmene. Medens Forbedringerne for de forebyggende Institutioner er gennemført allerede ved en Lov af 27. Juli 1945, hviler Forbedringen af Opdragelseshjemmenes økonomiske Forhold paa den ganske nylig gennemførte Lov af 27. Februar 1947 om forøget offentlig Støtte til anerkendte private Opdragelseshjem.

Denne Nyordning, der vil blive ført ud i Livet med Gyldighed fra 1. April 1946 at regne, støtter sig i det hele og store paa en af et Embedsmandsudvalg den 5. Februar 1943 afgiven Indstilling til Socialministeriet. De i denne Indstilling fremsatte Forslag grupperer sig dels om Ændringer i den gældende Lovgivning eller administrative Praxis, dels om Forbedring af Børneforsorgsinstitutionernes Vilkaar, herunder navnlig i økonomisk Henseende. Det er de vigtigste af de Forslag i Indstillingen, der tilsigter at tilvejebringe en paa krævet Forbedring af Børneforsorgsinstitutionernes økonomiske Forhold, som nu er gennemført. Forbedringerne grupperer sig om Opdragelseshjemmenes Ejendomsforhold og bygningsmæssige Forhold samt Hjemmenes økonomiske Forhold, herunder Lønnings- og Normeringsforhold for de ved Hjemmene ansatte. De i Indstillingen indeholdte Forslag om en Nyordning af Tilsynet med Undervisningen paa Opdragelseshjemmene og om Gennemførelsen af et Forsøg med et nyt lokalt Tilsyn med Opdragelseshjemmenes og Børneforsorgens Elever har man derimod ikke ment at burde gennemføre paa nuværende Tidspunkt. Ligeledes har man ikke ment, at Tiden var moden til Løsningen af Spørgsmaalet om Tilvejebringelse af det økonomiske Grundlag for en forbedret Uddannelse af Børneforsorgens Medarbejdere, men det er dog stillet i Udsigt, at Bevillingen paa Finansloven til Deltagelse i Kursus for Personalet ved Opdragelseshjem og andre Institutioner for Børneværn vil blive forhøjet og samti-

dig administreret under Statens Medvirken. Der skal nedenfor gøres nærmere Rede for den Del af de nu gennemførte Forbedringer, som har særlig Interesse for Landets Kommuner.

I. *Opdragelseshjemmenes Ejendomsforhold.*

Det er i Indstillingen af 5. Februar 1943 foreslaaet, at de anerkendte Fredeshjem, Sinkehjem, Oplæringshjem og visse større Optagelseshjem, som ejes af de paagældende Leuere, efterhaanden ugaar af privat Drift, saaledes at Hjemmenes Økonomi fremtidig ikke er afhængig af Lederen. Tilsvarende gælder Spædbørnehjem, idet disse Hjem præges af det særlige Risikomoment, at Plejepengene ofte uæbniver, hvilket kan have en ugunstig Indflyelse paa Hjemmenes Økonomi.

Derimod er det anset for forsvarligt, at almindelige Børnehjem og visse mindre Optagelseshjem ejes og drives af Hjemmenes Leder.

Det er nu ved Loven om forøget offentlig Støtte til anerkendte private Opdragelseshjem bestemt, at Opdragelseshjem for vanskelige Børn og Sinker samt Spædbørn fremtidig kun kan oprettes som Stats- eller kommunale Hjem, som selvejende Institutioner eller af anerkendte Foreninger for Børneforsorg, og at bestaaende Hjem af denne Art, der drives for Lederens Regning, inden 1. April 1949 skal udgaa af privat Drift til en af de nævnte Driftsformer. Naar Omstændighederne taler derfor, vil Arbejds- og Socialministeren dog kunne tilstaa en længere Tidsfrist.

En Række tidligere private Hjem er allerede siden Indstillingens Afgivelse overgaaet til selvejende Institutioner. Man regner med, at der endnu staar ca. 20 Hjem tilbage. I mange Tilfælde vil det være nødvendigt, at der af det offentlige ydes Tilskud ved Hjemmenes Overgang til selvejende Institutioner. I hvert enkelt Tilfælde maa der, saafremt særlige Tilskud er paakrævede, optages Forhandling med Bevillingsmyndighederne, men der er paa Forhaand i Princippet lovet velvillig Behandling af disse Sager fra Bevillingsmyndighedernes Side. Det bemærkes iøvrigt i denne Forbindelse, at da der er betydelig Pladsmangel paa Hjem af den her omhandlede Art, vil det være nødvendigt, at der ogsaa oprettes nye Hjem, og i mange Tilfælde vil dette heller ikke være gennemførligt uden Støtte fra det offentlige.

II. *Opdragelseshjemmenes bygningsmæssige Forhold.*

Skønt der i Tidens Løb af Statskassen er ofret betydelige Summer til Bygnings- og Istandsættelsesarbejder paa en Række private Opdragelseshjem, bærer Hjemmenes Bygninger, der for langt den største Dels Vedkommende ikke oprindelig har været bestemt til det Formaal, de tjener, Præg af, at Hjemmene i det store og hele ikke har kunnet vedligeholdes i fornødent Omfang. Nogle af de omhandlede Hjem er endda i en saadan Forfatning i bygningsmæssig

Henseende, at de ikke længere kan betegnes som forsvarlige.

For at muliggøre en paakrævet Forbedring af de bygningsmæssige Forhold vil der nu i et Tidsrum af 3 Aar blive stillet et Beløb af 300.000 Kroner aarlig til Raadighed til Gennemførelse af nødvendige Forbedringer, Ombygninger og Reparationer af de forskellige Hjem, men saaledes at Bevillingen kun anvendes i de Tilfælde, hvor de omhandlede Forbedringer m. v. er anslaaet til at kunne gennemføres med et Tilskud paa 25.000 Kr. eller derunder. Er det nødvendige Tilskud større end 25.000 Kr., skal der i hvert enkelt Tilfælde optages Forhandling med Bevillingsmyndighederne.

Til Bistand for Ministeriet ved Administrationen af denne Bevilling vil der blive nedsat et *Byggeudvalg for Opdragelseshjemmene* med den Opgave at lægge en fast Plan for Gennemførelsen af Forbedringerne og ved hvert Finansaars Begyndelse at fremkomme med Indstilling om, hvilke Byggearbejder der bør søges gennemført i det paafølgende Finansaar dels for Raadighedssummens Midler, dels for Midler, som med Bevillingsmyndighedernes Tilslutning i de enkelte Tilfælde skal søges stillet til Raadighed herudover. Dette Byggeudvalg skal ogsaa afgive Indstilling overfor Ministeriet i de under Punkt I omhandlede Sager, hvor der er rejst Spørgsmaal om Opdragelseshjems Overgang til selvejende Institutioner eller Oprettelse af nye Opdragelseshjem med Støtte fra Staten, navnlig med Hensigt paa Spørgsmaalet om vedkommende Hjemmes Egnethed til Formaalet, og om Vilkaarene er passende.

I Betragtning af, at mange Hjem er langt tilbage, vil den faste Raadighedssum og de Beløb, der herudover kan forventes stillet til Raadighed til Forbedring af Børneforsorgens Bygninger, ikke slaa til til en hurtig Forbedring af Opdragelseshjemmene, men for Raadighedssummen alene vil der dog hvert Aar kunne foretages Byggearbejder à 25.000 Kr. paa ca. 12 Hjem. Det er at haabe, at Byggeprogrammet bliver tilrettelagt paa en saadan Maade, at der for disse Midler kan tilvejebringes en varig Forbedring af Opdragelseshjemmenes Bygninger.

III. Lønnings- og Normeringsforhold for de ved Opdragelseshjemmene ansatte.

De Synspunkter, der har ligget til Grund for Betænkningens Forslag til Forbedringer paa dette Omraade har været

- 1) at tilrettelægge en Normering for Hjemmene, saaledes at der fremtidig for Medarbejderne kan blive en rimelig Arbejdstid og Fritid, herunder Ferier, og
- 2) at fastlægge rimelige Lønninger.

ad 1. Hvad Normeringen angaar, er det ikke Tanken at gøre den obligatorisk for Opdragelseshjemmene, men det er Tanken at overlade det til Opdragelseshjemmene selv at bestemme, hvorvidt de ønsker Ændringer i den bestaaende

Normering. Derimod skulde Normeringen paa den ene Side begrænses opad af Forslagene i Indstillingen af 5. Februar 1943, og Overinspektionen for Børneforsorgen skulde paa den anden Side have Adgang til at kræve Normeringen forøget, hvis den eksisterende Normering skønnes uforsvarlig. Det er Formaalet med denne Normering at begrænse Arbejdstiden, der nu som Minimum ved de forskellige Hjem udgør 66,1—68,2 Timer ugentlig, idet Beregningerne bygger paa en 54 Timers Arbejdsuge. Der er dog set bort fra de ganske smaa private Opdragelseshjem, der nærmest maa sidestilles med private Plejehjem, hvor en Arbejdstidsbegrænsning næppe lader sig gennemføre.

ad 2. Hidtil har *Lønningerne ved de private Opdragelseshjem* været ganske utilstrækkelige. Følgen heraf har været, at Medhjælperstanden er blevet forringet, saaledes at den Del, som ikke er gaaet ind i Arbejdet udelukkende af idéelle Grunde, enten hurtigt har søgt over i andre bedre lønnede Erhverv eller har maattet forblive indenfor Børneforsorgen, fordi de var ude af Stand til at skaffe sig andet Arbejde. De nye Lønregler tilsigter at gøre en Ende paa dette Forhold for at skaffe kvalificeret Arbejdskraft til Udførelse af den samfundsvigtige Opgave, som Opdragelsen af Børn er. Det maatte være Arbejds- og Socialministeriets foreløbige Maal ved de nu afsluttede Forhandlinger at faa Lederne og Medarbejderne ved de private Opdragelseshjem lønningsmæssigt placeret paa lignende Maade som tilsvarende Stillinger i Statens Tjeneste, altsaa navnlig som Lederne og Medarbejderne paa Statsopdragelseshjemmene er blevet placeret efter den ny Tjenestemandsløvs af 6. Juni 1946.

Da den nye Tjenestemandsløvs Regler vedrørende *Statsopdragelseshjemmene* (§§ 900—907) er Udgangspunkt for Lønfastsættelsen for Ledere og Medarbejdere paa de private Opdragelseshjem, skal der kort gøres Rede for Tjenestemandsløvens Regler og de Forbedringer, der er opnaaet.

Forstanderne er delt i 3 Grupper, 1. Lønningsklasse a 6.900—8.100 Kr., b. 5.700—7.500 Kr. og c. 4.800—6.000 Kr. (§ 900).

Førstelærerne er delt i 2 Grupper. Til den første er henført Førstelærerne ved de tre store Ungdomshjem for Drengene (§ 901, 3.420—5.580), til den anden, med en enkelt Undtagelse, de øvrige Lærere med Seminarieuddannelse (§ 902, 3.120—4.800 Kr.). Den sidste Lønsats svarer til Lønnen for Første- og Enelærere paa Landet.

Til en Løngruppe, svarende til Lønnen for Andenlærere paa Landet (2.700—4.440 Kr.) er henført Landbrugsbestyrere og Faglærere med egentlig faglig Uddannelse som Smede, Snedkere, Gartnere, Husholdningslærerinder o. s. v. (§ 903).

Faglærere med mere begrænset Uddannelse, saasom Sløjdlærere, Ledere af Strygestue eller Vaskeri, faar 2.700—3.900 Kr. (§ 904), medens praktiske Medhjælpere faar 2.460—3.000 Kr. (§ 905).

For at aflaste Forstanderne for en Del Kontorarbejde, saaledes at de bedre kan hellige sig det opdragende Arbejde,

er der ved de større Hjem normeret Stillinger som Kontorassistent eller Kontorist (§ 906).

Foruden større eller mindre Forhøjelser af selve Lønrammerne har Lederne og Medarbejderne faaet en Lønforhøjelse ved det almindelige pensionsgivende Løntillæg (§ 99). Men den vigtigste Nydannelse er dog, at der første Gang som Vederlag for det bundne Liv, en Medarbejder maa føre paa et Opdragelseshjem i Forhold til f. Eks. en almindelig Lærer paa Landet, ydes et ikke pensionsgivende Inspektions-tillæg paa henholdsvis 480 Kr. aarlig for Forstanderne i de 2 højeste Lønningsklasser, paa 360 Kr. for de fleste andre Ledere og Medarbejdere og 300 Kr. for de praktiske Medhjælpere (§ 907). Naar Tillæget ikke blev fastsat til et større Beløb, skyldes det, at der fra Lønningskommissionens Side stærkt blev fremhævet de Fordele, som navnlig i Øjeblikket er forbundet med at have Bolig og Kost for Familien for de moderate Fradrag ifølge Tjenestemandsoven. Naar imidlertid tages i Betragtning, at Første- og Ene-lærere paa Landet efter Afslutningen af Forhandlingerne om Statsopdragelseshjemmenes Lønningsforhold har faaet tilstaaet pensionsgivende Ledertillæg paa 100 Kr. aarlig for hver af de 2 første Klasser og 50 Kr. aarlig for hver efterfølgende Klasse, maa det formentlig erkendes, at Inspektions-tillægene er altfor ringe, og det maa haabes, at det senere vil være muligt at forøge dem.

Ved Fastsættelsen af de nye Lønsatser for Ledere og Medarbejdere paa *private Opdragelseshjem* har man efter Arbejdets Art fundet det naturligt at sondre mellem følgende Grupper Hjem:

- a) Frødehjem, Sinkehjem og Lærlingplejehjem,
- b) Børnehjem og Optagelseshjem,
- c) Spædbørnehjem og Optagelseshjem for spæde Børn.

Det bemærkes herved, at Lønningerne til Ledere og Medarbejdere paa de private Skole- og Ungdomshjem allerede tidligere er fastsat ved et Lønregulativ til de efter den gamle Tjenestemandsløvs for Ledere og Medarbejdere paa Statens Opdragelseshjem gældende Lønsatser, og at disse Lønninger nu vil blive reguleret efter ganske tilsvarende Retningslinier.

For Ledere og Medarbejdere ved *Frødehjem, Sinkehjem og Lærlingplejehjem* har man, da disses Arbejde med Hensyn til Ansvar og Omfang maa sidestilles med det Arbejde, der udføres paa Statens Skole- og Ungdomshjem, med en enkelt Modifikation for 1. Lønningsklasse fundet det rimeligt at bringe de for de sidstnævnte Hjem gældende Lønningsregler (Tjenestemandsløvens §§ 900 b-c og 901—905) i Anvendelse.

Medarbejderne paa *Børnehjem og Optagelseshjem* vil i det store og hele blive aflønnet paa tilsvarende Maade, dog at Lederne af de mindre Børnehjem og Optagelseshjem (fra 20—49 Børn og vanskelige Børn med under 20 Børn) aflønnes som Førstelærere paa Landet (jfr. Tjenestemandsløvens § 902), men saaledes, at de straks faar første Alders-tillæg.

Ledes Hjemmet af et Ægtepar, ydes der Hustruen for Ledelsen af Hjemmets Husvæsen et Husmodertillæg paa 1200 Kr. + sædvanlige Tillæg.

Ledernes Arbejde paa større *Spædbørnehjem og Optagelsehjem for spæde Børn* har man ment nærmest at maatte sammenligne med Plejemødres paa Statens Hospitaler. Ledere af mindre Spædbørnehjem aflønnes som Faglærere (Tjenestemandslovens § 903), Førsteassistenten sidestilles med Kontorassistenter (jfr. Tjenestemandslovens § 906 a), og uddannede Barneplejersker med Sygeplejersker, dog kun med de efter den ældre Tjenestemandslovs § 497 c gældende Regler, men med Tillæg og Fradrag efter den ny Tjenestemandsl. Lønningen til Elever fastsættes henholdsvis for 1., 2. og 3. Læreaar, 10, 15 og 20 Kr. under de Beløb, som ydes Rigshospitalets Sygeplejeelever.

Samtlige Lønninger ydes som Bruttolønninger med Tillæg og Fradrag efter de for Statens Tjenestemænd gældende Regler.

Ledere og Medarbejdere paa de til Grupperne a og b, men ikke til c henhørende private Optagelsehjem faar ogsaa Inspektionstillæget, men kun med henholdsvis 360, 240 og 210 Kr. aarlig. Paa dette ene Punkt har Finansministeriet ønsket at fastholde en Forskel i Lønningerne henholdsvis paa Statsopdragelsehjem og private Opdragelsehjem. Efter en enstemmig Henstilling fra Folketingsudvalget vedrørende Forslag til Lov om forøget offentlig Støtte til anerkendte private Opdragelsehjem vil disse Tillæg dog nu blive forhøjet til de for Tjenestemænd paa Statens Opdragelsehjem gældende Satser.

Der vil nu af Overinspektionen for Børneforsorgen blive udarbejdet Lønningsblade, hvoraf fremgaar, hvilke Lønninger der tilkommer de enkelte paa de private Opdragelsehjem ansatte Medarbejdere. De til Brug ved Udarbejdelsen af disse Lønningsblade nødvendige Oplysninger vil blive tilvejebragt gennem Overinspektionen. I denne Forbindelse bemærkes, at det ikke er Tanken, at alle nuværende Medarbejdere, hvad enten de er kvalificerede eller ikke, skal have tilstaaet de nye Lønninger, men at Lønningerne til de kvalificerede skal kunne forhøjes inden for de foreslaaede Rammer, og at det bliver muligt ved Godkendelse af private Hjem og ved Nyansættelser at stille større Krav end hidtil til Ledernes og Medarbejdernes Kvalifikationer.

Naar man skal vurdere de opnaaede Resultater, maa man formentlig sige, at der er opnaaet, hvad der med Rimelighed kan forventes gennemført med den ny Tjenestemandsl. af 6. Juni 1946 som Grundlag.

Af særlig Betydning er det, at de praktiske Medarbejdernes Lønninger nu er hævet til de Satser, som gælder for de paa Statens Opdragelsehjem ansatte praktiske Medarbejdere, og at der er gennemført en saa omfattende Normering,

at praktisk talt alle Medarbejdere i det opdragende Arbejde kan ansættes i pensionsgivende Stillinger.

Tilbage staar endnu at løse Pensionsforholdene for Ledere og Medarbejdere paa private Opdragelseshjem efter de for Statens Tjenestemænd gældende Regler. Dette Spørgsmaal vil blive optaget til Overvejelse i et Udvalg om Pensionsordningen for Børneforsorgens Medarbejdere.

IV. *De økonomiske Konsekvenser af Forslagene.*

Den største Post blandt Udgifterne til Forbedring af Opdragelseshjemmenes Forhold er Udgiften til Forbedring af Lønningerne. Man regner med, at der hertil vil medgaa ca. 3.550.000 Kr. aarlig, hvortil kommer 400.000 Kr. til Forbedring af Lønninger for de private Skole- og Ungdomshjem. Hertil kommer ca. 1.200.000 Kr. til Opretholdelse af Hjemmenes Standard, som dog allerede de seneste Aar er ydet som Krisetilskud. Af særlig Betydning er det, at der til Forbedring af Hjemmenes Standard vil blive stillet et Beløb af 425.000 Kr. aarligt til Raadighed for Arbejds- og Socialministeren. Til Forbedring af Opdragelseshjemmenes bygningsmæssige Forhold er der som nævnt opnaaet en 3-aarig Bevilling paa 300.000 Kr. aarlig. Hertil kommer Udgifterne til større Bygningsarbejder og til Støtte ved Overgang til selvejende Institutioner af nu privat ejede Opdragelseshjem. Disse Udgifter kan endnu ikke nærmere beregnes.

De samlede Merudgifter maa herefter anslaaes til omkring 6 Millioner Kroner aarligt.

Hjemmenes Økonomi har hidtil hvilet dels paa Plejepenge, der som Hovedregel afholdes af Landets Kommuner og fordeles mellem disse efter Reglerne i Forsørgslovens § 75, dels paa Statstilskud og i de senere Aar tillige paa Krisetilskud fra Staten.

Man har samtidig med Nyordningen forhøjet Plejepenge og Statstilskud, men har ikke ment at kunne søge hele Merudgiften dækket ad denne Vej.

Da Oprettelsen og Driften af Opdragelseshjem som de heromhandlede for en væsentlig Del maa betragtes som en kommunal Opgave, er der foreløbig for 3 Aar fra 1. April 1946 at regne truffet den midlertidige Ordning, at Merudgifterne deles lige mellem Staten og den fælleskommunale Udligningsfond.

Der er samtidig tilvejebragt Mulighed for, at der af Arbejds- og Socialministeriet efter Indstilling fra Overinspektionen for Børneforsorgen kan ydes Opdragelseshjemmene Forskud paa de dem efter Nyordningen tilkommende for Hjemmenes Økonomi meget afgørende offentlige Tilskud.

Der vil af Arbejds- og Socialministeren blive nedsat et Udvalg med den Opgave at bistaa Ministeriet ved Gennemførelse af Nyordningen og at udarbejde nærmere Forslag til de endelige Regler for Forbedring af Opdragelseshjemmenes økonomiske Forhold navnlig med Hensyn til Reglerne for Plejepenge og offentlige Tilskud.

V. *Bør Kommunerne nu tage Initiativet til Opførelse af nye Opdragelseshjem og Institutioner for forebyggende Børneforsorg.*

Ifølge Forsorgslovens § 35 paahviler det enhver Købstadskommune at drage Omsorg for, at det fornødne Antal Pladser i Optagelseshjem staar til Raadighed for Kommunen til midlertidig Anbringelse af Børn. Dette kan ske ved, at der træffes Aftale med et privat anerkendt Optagelseshjem i eller uden for Kommunen, eller ved at Kommunen selv opfører eller indretter et saadant Optagelseshjem.

Trods den meget store Mangel paa Pladser i Optagelseshjem har hidtil kun et forholdsvis beskedent Antal Kommuner følt sig foranlediget til selv at opføre Optagelseshjem eller andre Opdragelseshjem. Af de pr. 1. Oktober 1946 godkendte 77 Optagelseshjem var kun 16 kommunale, heraf 6 oprettet af Københavns Kommune. Samtidig var der en betydelig Mangel paa Pladser i Optagelseshjemmene, navnlig for mindre Børn.

Af de øvrige 224 godkendte Opdragelseshjem var ialt kun 11 kommunale, heraf 6 oprettet af Københavns Kommune. Samtidig var der ogsaa her en meget stor Mangel paa Pladser, specielt i Spædbørnehjem og Børnehjem.

Det er ønskeligt, at de nye Regler, hvorved Opdragelseshjemmes økonomiske Vilkaar er forbedrede, vil bevirke, at ogsaa Kommunerne i højere Grad end hidtil vil medvirke ved Opførelse af nye Opdragelseshjem, ogsaa for at sikre, at de nye Hjem faar en Standard, som er forsvarlig i 1947 og en Menneskealder frem i Tiden.

For de Kommuner, der, saasnart Byggesituationen tillader det, kunde tænke sig at medvirke ved Opførelse af Opdragelseshjem, skal der gives nogle Oplysninger om, paa hvilken Maade Opførelsen vil kunne finansieres.

Tænker vi os, at en Kommune paatænker at opføre et Lærlingplejehjem til ca. 30 Elever. Til Opførelse af et saadant Hjem, der maa betragtes som en Institution for unge under kollegielignende Forhold, vil der i Almindelighed kunne opnaas Laan fra Indenrigsministeriet i Henhold til § 10 i Lov Nr. 235 af 30. April 1946 om Byggeri med offentlig Støtte. Efter denne Bestemmelse kan der opnaas et Laan paa 95 % — eventuelt op til 97 % — af Udgifterne, men paa Vilkaar, at der forud optages størst mulig 1. Prioritetslaan. Laan efter denne Bestemmelse kan opnaas mod en aarlig Ydelse af kun 3 %, d. v. s. 2 % Rente, 0,2 % Administrationstiiskud og 0,8 % Afdrag. Grundens Værdi til et saadant Hjem kan anslaaes til 10.000 Kr., selve Byggeomkostningerne til et moderne og godt indrettet Hjem 330.000 Kr. og Monteringsudgifterne ca. 60.000 Kr. De samlede Omkostninger kan saaledes anslaaes til ca. 400.000 Kr.

Ca. 30 % af Udgifterne til Grunden og selve Byggeomkostningerne, ialt 340.000 Kr. vil kunne dækkes ved et 1. Prioritetslaan i Sparekasse- eller Kreditforening. Efter de nuværende Renteforhold er et saadant Laan i flere

Tilfælde opnaaet mod en aarlig Forrentning paa 3 %	100.000 Kr.
Laan fra Indenrigsministeriet i Henhold til § 10 i Lov om Byggeri med offentlig Støtte paa indtil 67 % af Udgifterne	230.000 "
De resterende 3 % maatte Kommunen selv bære	10.000 "
Herudover maatte Kommunen afholde Udgifter til Montering ca.	60.000 "
Ialt ...	400.000 Kr.

Kommunens Tilskud vilde saaledes blive paa omkring 70.000 Kr. Tilskud af omtrent denne Størrelse er i den senere Tid givet af flere Kommuner til Oprettelse af nye, gode Opdragelseshjem og kan formentlig ikke betragtes som en Egenkapital, der kan virke afskrækkende paa Initiativet. I særlige Tilfælde vil der til delvis Dækning af Udgifter til Montering kunne opnaas et Tilskud fra Arbejds- og Socialministeriet af Raadighedssummen til Forbedring af Opdragelseshjemmenes Standard.

Til Opførelse af andre Opdragelseshjem vil der kun kunne opnaas Byggelaan efter Byggelovens Kapitel 7, ifølge hvilken den aarlige Ydelse er 4,5 % (3,5 % Rente, 0,8 % Afdrag og 0,2 % Administrationstilskud). I disse Tilfælde maa Laanet fra Indenrigsministeriet ikke overstige 100.000 Kr. Dette Beløb kan dog forhøjes indtil det dobbelte, altsaa indtil 200.000 Kr., naar der fra anden Side — saaledes en Kommune — som Tilskud ydes et Beløb svarende til mindst Halvdelen af Forhøjelsen. Sammen med foranstaaende Prioriteter maa et Opførelseslaan efter denne Bestemmelse højst udgøre 90 % af enten Ejendommens Anskaffelsessum eller dens Værdi, og et Om- og Tilbygningslaan maa derhos højst udgøre 90 % af Værdien og ikke mere end 60 % af Om- eller Tilbygningsudgifterne.

Særligt ønskeligt vil det være, om nogle Kommuner tog Initiativet til at bygge Spædbørnehjem, paa hvilket Omraade Manglen er særlig stor. Udgifterne ved Opførelsen af et Spædbørnehjem er med de nuværende Byggeomkostninger anslaaet til 250.000 Kr. Hertil kommer Udgifter til Grund, ca. 10.000 Kr., samt Monteringsudgifter til 50.000 Kr., saaledes at Udgifterne ialt vil andrage ca. 310.000 Kr. Disse Udgifter vil kunne afholdes paa følgende Maade:

1. Prioritetslaan, 30 % af 260.000 Kr. eller ialt	80.000 Kr.
Laan fra Indenrigsministeriet i Henhold til Byggelovens Kap. 7, 100.000 Kr. + Halvdelen af Resten af de egentlige Byggeomkostninger (ialt 250.000) eller ialt	140.000 "
Kommunens Tilskud til selve Byggeomkostningerne	40.000 "
Hertil kommer Udgifterne til Montering	50.000 "
Ialt ...	310.000 Kr.

Kommunens egen Kapitalindsats ved Opførelse af et Spædbørnehjem til 310.000 Kr. vil altsaa med de nuværende Byggeomkostninger og med Udnyttelse af de Laanemuligheder, der i Dag foreligger, blive omkring 90.000 Kr. I særlige Tilfælde vil der til delvis Dækning af Udgifter til Montering kunne opnaas et Tilskud fra Arbejds- og Socialministeriet af Raadighedssummen til Forbedring af Opdragelseshjemmenes Standard.

Paatænker en Kommune at opføre et nyt Opdragelseshjem eller at foretage en større Ombygning af et bestaaende Hjem, vil Sagen ifølge en ny Bestemmelse i Loven om forøget offentlig Støtte til anerkendte private Opdragelseshjem forinden Arbejdets Iværksættelse gennem Overinspektionen for Børneforsorgen være at forelægge Arbejds- og Socialministeriet. Der vil saa blive indhentet en Erklæring fra Ministeriets raadgivende Arkitekt, kgl. Bygningsinspektør *Havning*, under hvis Embedsomraade bl. a. Opdragelseshjemmene henhører, for at sikre, at der ved Opførelse af det nye Hjem udnyttes alle de Erfaringer, man raader over.

Men ikke blot ved Opførelse af Opdragelseshjem, men ogsaa ved Opførelse af nye Institutioner for forebyggende Børneværn er et kommunalt Initiativ ønskeligt. Til Opførelse af saadanne Institutioner vil der ogsaa kunne opnaas Laan i Henhold til de foran omhandlede gunstige Betingelser i Byggelovens § 10 mod en aarlig Ydelse paa 3 %, forudsat at en Kommune opfører den forebyggende Institution eller et godkendt Boligselskab, eller ogsaa at Bygningen opføres som selvejende Institution, men her paa Vilkaar, at der til Bestyrelsen er knyttet den fornødne Sagkundskab til at administrere et Byggeforetagende. Det vil som Regel være mest praktisk, at den forebyggende Institution opføres som selvejende Institution, men med kommunal Støtte.

Til Opførelse af forebyggende Institutioner kan der opnaas Tilskud fra Arbejds- og Socialministeriet i Henhold til Forsorgslovens § 129, Stk. 5. Dette Tilskud ydes efter Ministeriets faste Praksis højst med et Beløb svarende til det, vedkommende Kommune yder.

Udgifterne ved Opførelsen af en mindre Børnehave, incl. Grund, beregnet til 70 Børn er med de nuværende Byggepriser anslaaet til 150.000 Kr., hvortil kommer Udgifterne til Grund, ca. 10.000 Kr., samt Inventar, ca. 17.000 Kr. Disse Beløb paa ialt 177.000 Kr. kan tilvejebringes paa følgende Maade:

1. Prioritetslaan, 30 % af 160.000 Kr. ca.	48.000 Kr.
Kommunens Tilskud til den selvejende Institution til Bygningens Opførelse og til Anskaffelse af Inventar	20.000 "
Et Tilskud af tilsvarende Størrelse fra Arbejds- og Socialministeriet i Henhold til Forsorgslovens § 129, Stk. 5, til Etablering af forebyggende Institutioner	20.000 "
Resten, 89.000 Kr., søges som Laan i Henhold til Byggelovens § 10	89.000 "
Ialt ...	177.000 Kr.

Planerne for en forebyggende Institutions Oprettelse skal, forinden disse bringes til Udførelse, ligeledes godkendes af Arbejds- og Socialministeriet.

Som det vil ses af forstaaende, er der nu skabt et Grundlag for, at Opdragelseshjemmenes bygningsmæssige Forhold, deres Personaleforhold og hele Standard i de kommende Aar kan forbedres paa en ganske afgørende Maade. Der er Mulighed for, at Hjemmenes Standard, der for mange Hjemsvedkommende har været saa ringe, at man simpelthen ikke kunde være dem bekendt i et Land som Danmark, nu vil kunne højnes saaledes, at Opdragelseshjemmene efterhaanden vil kunne staa paa en Højde, der svarer til vore øvrige sociale Institutioner. Ogsaa for Lønningsforholdenes Vedkommende er der sket et væsentlig Skridt fremad mod Maalet at skaffe Personalet paa Opdragelseshjemmene en rimelig Aflønning, og forhaabentlig lykkes det efterhaanden at afhjælpe de endnu resterende Mangler saasom det for lille Inspektionstillæg.

Flere store Kommuner, saaledes København, Silkeborg, Frederiksberg, Lyngby-Taarbæk og Randers har i de senere Aar udfoldet et betydeligt Initiativ for at skabe tidssvarende Opdragelseshjem. Andre Kommuner, saasom Aarhus, Aalborg og Sønderborg overvejer at øve en Indsats. Det er at haabe, at ogsaa andre Kommuner i de kommende Aar vil følge i disse Kommuners Fodspor til Gavn for Børneforsorgen i Danmark.

H. Horsten.

Amts-, By- og Sogneraadsvælgerne i 1946.

Af Ekspeditionssekretær i Det statistiske Departement
Chr. Bonde.



Chr. Bonde.

A. AMTSRAADSVÆLGERNE.

Medens Amtsrådene i Danmark tidligere valgtes ved indirekte Valg, bestemte Loven af 2. Marts 1933, at Amtsrådernes Medlemmer herefter vælges af de sognekommunale Vælgere ved direkte Valg. Om de nærmere Bestemmelser ved Valgene til Amtsrådene henvises til „Kommunal Aarbog“ 1935 S. 672 ff. De første Valg af Amtsråd i Henhold til fornævnte Lov fandt Sted i første Halvdel af Marts Maaned 1935, men for Fremtiden skulde Valgene af Amtsrådsmedlemmer ske i Forbindelse med de ordinære

Sogneraadsvælg, første Gang ved de ordinære Valg i 1941, saaledes at Amtsrådene efter den Tid ogsaa kun vælges for fire Aar mod hidtil ordinært seks Aar.

De ordinære Kommunevalg, som skulde have fundet Sted i Marts 1941, blev gentagne Gange udskudt og fandt først Sted i Maj 1943, og samtidig hermed afholdtes Amtsrådsvælgerne. Ved dette Amtsrådsvælg var det saaledes første Gang, at Valgene skete samtidig med Sogneraadsvælgerne, og ved Valget i Marts 1946, der altsaa afholdtes efter kun 3 Aars Forløb, er det først anden Gang, at Valgene er foretaget samtidig med Sogneraadsvælgerne.

Antallet af Vælgere til Amtsrådene i 1946 var 1.145.638, hvoraf 913.578 afgav deres Stemme, saaledes at Valgdeltagelsen var 79,2 pCt. mod 75,8 pCt. ved Amtsrådsvælgerne i 1943. Valgdeltagelsen var af omtrent samme Størrelse som ved de samtidige Sogneraadsvælg (se senere), men betydeligt mindre end ved Folketingsvalget nogle Maaneder i Forvejen (se Kommunal Aarbog 1946 S. 819).

I omstaaende Oversigt er anført Vælgertal og Stemmetal for hvert Parti i de enkelte Amtsrådskredse, idet der er set bort fra ugyldige Stemmer.

Gyldige Stemmer

Amtsråadekredse	Antal Vælgere	Social- demokrater	Radikale Venstre	Konservative Folkep.	Venstre	Andre Partier	Stemmer	Ialt	pCt. ¹⁾
Københavns	132.608	34.270	5.781	33.423	9.648	14.403	97.525	76,1	
Roskilde	19.855	4.894	4.244	1.100	5.535	471	16.244	82,6	
Frederiksborg	51.148	13.619	4.404	7.004	12.646	2.304	39.977	79,8	
Holbæk	53.678	11.775	9.914	2.858	17.044	1.129	42.720	80,4	
Sorø	41.989	10.918	4.311	3.348	14.123	313	33.013	80,6	
Præstø	48.464	15.134	6.882	3.395	13.432	—	38.843	82,4	
Bornholm By	12.347	5.672	287	1.899	2.009	—	9.867	82,7	
— Land	13.188	3.892	—	855	4.910	603	10.260	79,6	
Maribo	49.344	14.967	7.693	3.884	12.525	1.453	40.522	83,6	
Svendborg	59.203	12.225	8.247	4.150	20.795	729	46.326	80,6	
Odense	40.914	8.387	6.819	4.476	12.588	967	33.237	83,5	
Assens	23.694	5.168	4.085	1.541	8.252	305	19.351	83,2	
Øerne ...	546.433	140.921	62.667	67.933	133.687	22.677	427.885	80,3	
Vejle	56.404	10.547	4.431	2.987	24.642	1.390	43.997	80,0	
Skanderborg	36.017	9.110	1.659	1.444	15.857	839	28.909	82,0	
Aarhus	40.170	12.664	1.513	5.070	9.175	3.398	31.820	81,2	
Randers	54.307	14.880	3.037	2.758	20.913	754	42.342	81,3	
Aalborg	69.197	17.377	2.675	4.032	26.927	1.983	52.994	79,4	
Hjørring	58.850	8.475	3.381	4.062	25.788	1.910	43.616	76,6	
Thisted	36.193	5.088	1.220	5.349	14.957	—	26.614	75,2	
Viborg	60.458	11.476	9.630	3.359	22.838	371	47.674	80,7	
Ringkøbing	63.304	7.720	—	4.493	30.942	4.084	47.239	77,8	
Ribe	51.852	7.192	4.570	4.210	23.028	—	39.000	78,0	
Haderslev	24.433	4.952	—	3.475	7.998	2.974	19.399	81,5	
Aabenraa	17.173	4.806	—	2.287	3.364	2.665	13.122	78,0	
Sønderborg	15.018	4.747	1.365	2.018	3.162	—	11.292	77,3	
Tønder	15.829	2.949	—	1.702	4.762	2.887	12.300	80,5	
Jylland ...	599.205	121.983	33.481	47.246	234.353	23.255	460.318	79,2	
Hele Landet	1.145.638	262.904	96.148	115.179	368.040	45.932²⁾	888.203	79,7	

¹⁾ Incl. ugyldige og blanke Stemmer.²⁾ Heraf 20.500 paa det kommunistiske Parti.

Det fremgaar af Oversigten, at Valgdeltagelsen ved Amdsraadsvalgene var lidt større paa Øerne end i Jylland, hvor der i tre—fire Amdsraadskredse var en Valgdeltagelse paa kun 75 à 77 pCt., medens kun een Amdsraadskreds paa Øerne havde en saa lav Valgdeltagelse. Maribo Amt havde den største Valgdeltagelse (83,6 pCt.) og Thisted Amt den mindste (75,2 pCt.).

Til Sammenligning med Amdsraadsvalgene i 1943 hidsættes nedenstaaende Oversigt over Partiernes Stemmatal.

Uden sønderjydske Amter	Amds Stemmer		Stigning pCt.
	1946	1943	
Socialdemokrater	245.450	227.192	8,0
Radikale	94.783	92.047	3,0
Konservative	105.697	114.924	+8,0
Venstre	348.754	293.133	19,0
Andre	37.406	16.434	127,6
	832.090	743.730	11,9

Amdsraadsvalget i 1946 betød en stor Fremgang for Venstre og nogen Tilbagegang for det konservative Parti. Naar „Andre Partier“ er vokset saa stærkt hidrører dette fra det kommunistiske Parti, som ikke opstillede i 1943.

Forskydningen i Antallet af Mandater fremgaar af nedenstaaende Oversigt.

Mandatfordelingen i samtlige Amdsraad.

	1946	1943	Tilvækst
Socialdemokratiet	94	92	+ 2
Radikale Venstre	27	30	÷ 3
Konservative Folkeparti ...	31	38	÷ 7
Venstre	139	127	+12
Andre	8	12	÷ 4
Tilsammen ...	299	299	—

Venstre fik saaledes en Fremgang paa 12 Mandater, medens det konservative Parti maatte afgive 7 Mandater og de Radikale 3 Mandater. Smaapartierne maatte afgive 4 Mandater.

Vedrørende Mandatfordelingen i de enkelte Amdsraad henvises til Aarbogens Oplysninger om Amdsraadenes Medlemmer.

Nogen Fordeling af de valgte Amdsraadsmedlemmer efter *Erhverv* foreligger ikke, men derimod kan oplyses, at der er een — siger og skriver een — Kvinde blandt de valgte Amdsraadsmedlemmer.

At kun een Kvinde er indvalgt i Amdsraadene maa forekomme saa meget des mærkeligere, som der netop ved de samtidige kommunale Valg indvalgtes det hidtil største Antal Kvinder, 346, i de kommunale Raad (se senere). Naar henses til, at Kvinder — og efter Folketingsvalget 1945 i ret stort Tal — ogsaa er Medlemmer af Rigsdagen, maa man uvilkaarligt spørge, om Arbejdet inden for de danske Amds-

raad er saa udpræget „Mande-Arbejde“, at danske Kvinder ikke findes egnede til at deltage heri, eller har Arbejdet inden for Amtsraadene ikke Kvinde-Organisationernes Bevaagenhed?

B. BY- OG SOGNERRAADSVALGENE.

For de kommunale Valgs Vedkommende kan ikke gives en partivis Oversigt, da der i det store Flertal af Kommuner er opstillet mange Fælleslister og lokale Lister, der ikke følger den sædvanlige Partideling (jfr. dog senere).

I nedenstaaende Oversigt er derfor kun meddelt Antal Vælgere, Antal afgivne Stemmer, Stemmeprocenter og Antal valgte Kandidater, særskilt for Mænd og Kvinder.

De kommunale Valg den 12. Marts 1946.

		Hoved- staden ¹⁾	Provins- byerne	Sogne- kommunerne	Hele Landet
Antal Vælgere	{ Mænd	234.432	259.805	555.950	1.050.187
	{ Kvinder	300.282	297.344	528.639	1.126.265
	I alt	534.714	557.149	1.084.589	2.176.452
Antal afgivne Stemmer	{ Mænd	189.736	226.840	468.246	884.827
	{ Kvinder	221.726	238.293	402.237	862.256
	I alt	411.462	465.138	870.483	1.777.083
Heraf ugyldige Stemmer		1.130	2.100	4.136	7.366
Stemmeprocent	{ Md. pCt.	80,9	87,3	84,2	84,6
	{ Kv. pCt.	73,8	80,1	76,1	76,8
	I alt pCt.	76,9	83,5	80,3	80,5
Antal valgte Kandidater	{ Mænd	70	1.048	10.024	11.142
	{ Kvinder	19	119	208	346
	I alt	89	1.167	10.232	11.388

¹⁾ Gentofte medregnet under Hovedstaden.

Ved Sammenligningen mellem Antallet af Vælgere, Antal afgivne Stemmer og Stemmeprocenterne maa det tages i Betragtning, at der i en Del Kommuner var „Fredsvalg“ med kun een Liste, hvorfor Afstemningen bortfaldt. Det drejer sig ifølge den foreliggende Opgørelse om 27 Kommuner med et samlet Vælgertal paa 7.461.

Det vil ses, at Antallet af Vælgere til de kommunale Raad nu udgør noget over 2 Millioner, og at Kvinderne er i klart Flertal. Blandt de afgivne Stemmer var Mændene dog i Flertal, saaledes at Stemmeprocenten for Mændene blev 84,6 mod 76,8 for Kvinderne og for samtlige Vælgere 80,5 pCt., hvilket er den højeste Procent ved noget Kommunevalg.

Dette er en ganske betydelig Stigning i Forhold til Valgene i 1943, hvor Stemmeprocenten udgjorde 76,5, men dog betydeligt mindre end ved Folketingsvalget nogle Maaneder i Forvejen, hvor ca. 86 pCt. af Vælgerne afgav deres Stemme. Opgangen i Stemmeprocenten findes i alle tre Hovedlandsdele, og det vil ses, at Provinsbyerne har den højeste og Hovedstaden den mindste Stemmeprocent ligesom ved tid-

ligere Valg. Ligesom ved de foregaaende Valg stemte Mændene i større Grad end Kvinderne, nemlig ca. 85 pCt. mod 77 pCt., et Forhold, der er nogenlunde ens i de tre Hovedlandsdele.

Ved Kommunalvalgene er de politiske Skillelinier ikke saa faste som ved Rigsdagsvalgene, idet lokale Hensyn ofte er afgørende for Listernes Opstilling og Sammensætning. I nedenstaaende Oversigt er for dog at faa et Billede af Forholdene ved de kommunale Valg foretaget en Sammenligning mellem Fordelingen af Listernes Betegnelse med tilhørende Stemmetail og Kandidattal ved Valgene i 1946 og 1943.

<i>Provinsbyerne</i>	Antal Stemmer		Antal Mandater	
	1946 pCt.	1943 pCt.	1946 pCt.	1943 pCt.
Socialdemokratiet	45,8	49,1	47,1	49,9
Radikale Venstre	4,3	5,7	4,7	5,7
Konservative Folkeparti	21,2	28,9	18,6	24,9
Venstre	11,6	7,6	12,9	9,8
Kommunistiske Parti	9,7	"	5,3	"
Andre politiske Lister	2,0	0,5	0,1	0,2
Borger- og Fælleslister	2,9	2,9	7,0	4,3
Lokale og kommunale Lister ...	0,4	1,1	1,1	1,8
Erhvervsliste	0,4	2,8	0,5	1,8
Andre og uangivne Lister	1,7	1,4	2,7	1,6
	100,0	100,0	100,0	100,0
<i>Landkommunerne</i>				
Socialdemokratiet	27,0	27,8	23,7	23,2
Radikale Venstre	7,6	9,1	8,0	9,4
Konservative Folkeparti	5,8	7,2	3,4	4,6
Venstre	19,0	18,2	23,4	22,8
Kommunistiske Parti	2,2	"	0,4	"
Andre politiske Lister	0,5	0,4	0,3	0,2
Borger- og Fælleslister	14,1	13,5	16,3	4,9
Lokale og kommunale Lister ...	11,5	13,1	12,1	13,6
Erhvervsliste	5,2	3,8	5,0	3,5
Andre og uangivne Lister	6,9	6,9	7,4	7,8
	100,0	100,0	100,0	100,0

Oversigten viser, at Forskydningerne fra 1943 til 1946 svarer nogenlunde til Forskydningerne ved Rigsdagsvalgene med Tilbagegang i Byerne for Socialdemokratiet, Radikale Venstre og særlig for Konservative og Stigning for Venstre foruden de nyvalgte Kandidater fra det kommunistiske Parti, ligesom ogsaa Borger- og Fælleslisterne fik valgt flere Kandidater i 1946 end i 1943.

I Landkommunerne gaar Forskydningerne i samme Retning som i Byerne, men er væsentlig mindre. Sammenligningen vanskeliggøres dog ved, at den partivise Deling er mere uklar, og man vil bemærke, at Borger- og Fælleslisterne, som her ofte er opstaaet ved Samarbejde mellem Venstre og Konservative, har haft en stor Fremgang i Mandattallet.

Nogen Fordeling af de valgte Kandidater efter *Erhverv* foreligger heller ikke for de kommunale Valg, men af nedestaaende Oversigt fremgaar de valgte Kandidaters Fordeling paa *Mænd* og *Kvinder* ved Valgene i 1946 og nogle foregaaende Valg:

	1946	1943	1937
Mænd	11.142	11.291	11.325
Kvinder	346	164	120
I alt ...	11.488	11.455	11.445

Efter denne Opgørelse er der saaledes valgt betydeligt flere Kvinder til de kommunale Raad end ved forrige Valg, nemlig godt dobbelt saa mange, men det absolutte Antal er dog stadig meget lille sammenlignet med Antallet af mandlige Medlemmer, idet det kun udgør 3 pCt. af samtlige Raadsmedlemmer. Særlig naar henses til, at der i 1909, da Kvinderne første Gang havde Valgret, valgtes 127 Kvinder ind i de kommunale Raad, maa det nuværende Antal kvindelige Raadsmedlemmer stadig forekomme ret beskedent og synes ikke at være noget særlig flatterende Resultat for den politiske Kvindebevægelse. Det er særlig i Landkommunerne, at Kvinderne er sparsomme i de kommunale Raad, medens der er 10 pCt. Kvinder i Provinsbyernes og godt 20 pCt. Kvinder i Hovedstadens kommunale Raad.

Chr. Bonde.

Vurderingen til Grundskyld og Ejendomsskyld pr. 1. Oktober 1945.

Af Ligningschef *K. J. Kristensen.*



K. J. Kristensen.

Almindelig Vurdering af alle Landets Ejendomme skal efter Loven af 1922 foretages hvert femte Aar og skulde herefter have fundet Sted i 1941. Under Besættelsen fandt man det imidlertid ikke muligt at gennemføre Vurderingen, men Bestemmelsen om Udsættelse blev kun truffet for et Aar ad Gangen, og umiddelbart efter Besættelsens Ophør blev der taget Skridt til Gennemførelse af den almindelige Vurdering pr. 1. Oktober 1945. Der var da gaet ni Aar siden sidste almindelige Vurdering i 1936.

Vurderingsarbejdet bliver af mange Grunde besværliggjort, naar der gaar for lang Tid mellem Vurderingerne. I de ni Aar var mange Vurderingsmænd og Vurderingsformænd blevet udskiftet med nye. Mere end en Trediedel af Vurderingsformændene havde ikke før været med til en almindelig Vurdering, og noget lignende gjaldt Vurderingsmændene. I Tidens Løb undergaar Ejendommene i mangfoldige Tilfælde Forandring baade med Hensyn til Bygningernes og Jordernes Tilstand, Vejforhold m. m., uden at der efter Loven er Grundlag for at optage dem til Omvurdering, før en ny almindelig Vurdering finder Sted. Den lange Udsættelse maatte derfor medføre, at man i langt mindre Omfang end normalt kunde støtte sig til den foregaaende Vurdering.

Hertil kom nu yderligere den korte Tid, der var levnet til de forberedende Arbejder og Forhandlinger, og de besværlige Trafikforhold. Det var derfor klart, at selve Vurderingsarbejdet maatte blive særlig vanskeligt og stille større Krav baade til Vurderingsmænd og Vurderingsformænd.

Hvad der imidlertid i særlig Grad gjorde Arbejdet vanskeligt, var de voldsomme Forskydninger, der var sket i Ejendomspriserne, og den Usikkerhed, der gjorde sig gældende med Hensyn til de økonomiske Forhold i den nærmeste Tid efter Krigens Afslutning.

Under normale Forhold ventes Vurderingen at skulle svare ret nær til de Priser, Ejendommene handles til, saaledes som dette finder Udtryk i de statistiske Opgørelser af Ejendomssalgene. Vurderingen 1936 var saaledes praktisk talt i Overensstemmelse med Handelspriserne i 1936—1937 for Byejeendomme og laa kun ubetydeligt under Handelspriserne for Landbrugsejendomme, naar Værdi af Besætning, Inventar og Avl fra regnes, i hvert Fald gjaldt dette for de lidt større Ejendomme.

Under Krigen var der nu sket en meget stærk Stigning baade for Landejendomme og Byejeendomme, men iøvrigt af meget forskellig Styrke i forskellige Egne af Landet og for Ejendomme af forskellig Karakter, i Byerne navnlig paa Grund af Huslejereguleringens forskellige Betydning for Villæer og mindre Ejendomme sammenlignet med egentlige Udlejningsejendomme.

Disse Forhold belyses af nedenstaaende Oversigt over Forholdet mellem Vurderingen 1936 og Priserne i fri Handel henholdsvis i 1937 og i 1945 for de solgte Ejendomme fordelt efter Ejendomsgrupper.

Købesum højere end Vurderingssummen (1936 ved Salg i almindelig fri Handel).

Hovedstaden:	1945	1937
Kun Beboelse	%	%
med 1 Lejlighed	56,0	4,9
" 2	43,9	2,1
" 3	34,7	2,6
" 4	14,6	3,6
Beboelse og Forretning	15,4	4,3

Større Provinsbyer (Provinsbyskyldkreds)

Kun Beboelse		
med 1 Lejlighed	58,3	0,3
" 2	54,5	3,3
" 3	37,5	0,9
" 4	23,1	1,6
Beboelse og Forretning	19,5	1,5

Øvrige Provinsbyer

Kun Beboelse		
med 1 Lejlighed	82,9	4,3
" 2	77,7	3,7
" 3	62,4	÷1,3
" 4	36,5	÷0,2
Beboelse og Forretning	45,3	÷0,3

Landkommunerne:

Herre gaarde	51,6	1,9
Bønder gaarde	43,0	6,4
Landbrugshuse	52,2	12,6
Beboelses- og Forretningsejendomme ialt	80,5	7,6

Men Priserne var i Krigsaarene og navnlig i de sidste Aar i stort Omfang præget af voksende Bolignød og Vanskeligheder for Byggeriet og stedvis af stor Pengerigelighed fremkaldt af ekstraordinære Indtægter under Krigen.

Disse Forhold havde i mange Tilfælde ført til Salgspriser, der ikke kunde tages som Udtryk for den almindelige Handelsværdi selv under Hensyn til den stedfundne almindelige Stigning i Priserne, og da saadanne Salgspriser ikke havde kunnet udskilles af de salgsstatistiske Opgørelser, fulgte deraf, at disse, selvom de giver Udtryk for Hovedretningslinierne i Prisbevægelsen, dog ikke kunde tages som Vejledning ved Vurderingsarbejdet i samme Omfang som under normale Forhold.

Dette blev der peget paa i den Vejledning, som Ligningsdirektoratet med Ligningsraadets Godkendelse udsendte forud for Vurderingen, og hvor man efter Henviisning til de gældende Regler, hvorefter ved Vurderingen saavel Grundværdien som Vurderingssummen til Ejendomsskyld maa ansættes i Overensstemmelse med Værdien i Handel og Vandel paa Vurderingstidspunktet, tillige gav visse vejledende Udtalelser om den Stigning, man herefter kunde regne med siden sidste Vurdering for forskellige Ejendomsgrupper.

For Beboelses- og Forretningsejendomme fremhæves her de to Yderpunkter, til den ene Side de egentlige Udlejningsejendomme, der er underkastet Huslejerereguleringen, og som i Almindelighed ikke mentes at være steget nævneværdigt i Pris, med mindre der siden sidste Vurdering er opnaaet en Huslejeforhøjelse, der har forøget Værdien, og til den anden Side Een-Families Ejendomme, for hvilke der i Hovedstaden og de større Provinsbyer regnes med en Stigning paa omkring 30 %, noget forskellig efter Ejendommens Beliggenhed, Alder og Kvalitet, medens Ejendomme, der benyttes delvis af Ejeren selv og delvis til Udleje, indtager en Mellemstilling mellem disse Ydergrupper.

For Landbrugsejendomme peges der paa den Forskel, der har været i Prisbevægelsen i forskellige Egne og efter Jordernes Bonitet, hvorefter der regnes med en gennemsnitlig Stigning i Handelsværdien paa mindst 10 % paa de magre Jorder i Vest- og Midtjylland stigende op til 30—35 % paa de gode Jorder paa Øerne og i Østjylland, som Hovedregel med omtrent samme procentvise Stigning for Landbrugsjorden alene.

Disse Retningslinier var utvivlsomt Udtryk for en vis Forsigtighed under Hensyn til de usikre Prisforhold paa et Tidspunkt, hvor man almindeligvis ventede, at et Prisfald ret snart vilde indtræde, men med denne Forsigtighed, som Forholdene naturligvis maatte tilsige, søgte man ved Vurderingen at tage Hensyn til den Forskel i Prisbevægelsen, der havde været for de forskellige Ejendomsgrupper, for at naa til en ligelig Ansættelse.

Iøvrigt maatte der lægges særlig Vægt paa at faa Ansættelserne ført à jour paa alle Omraader, hvor Fejl i den gamle Vurdering forelaa, eller hvor Forandringer ved Ejendommene eller deres Omgivelser, ved Siden af den almin-

foretager, ligesom den Efterprøvelse af Ansættelserne Landet over, som Ligningsdirektoratet og Ligningsraadet foretager, kan føre til visse Ændringer. Og en detailleret Opgørelse af Vurderingsresultatet for Ejendomsgrupper foreligger endnu ikke samlet for hele Landet.

Allerede af de foreliggende Opgørelser fremgaar det imidlertid, at de Hovedretningslinier, der forud var lagt, som Helhed ogsaa er blevet fulgt, saaledes at Revision af Ansættelserne kun kan antages at blive nødvendig for begrænsede Omraader.

Og der kan heller ikke være Tvivl om, at der er opnaaet en haardt tiltrængt à jour Føring af Vurderingerne med Hensyntagen til de Ændringer, der i Tidens Løb er sket i de enkelte Ejendommers Tilstand og Værdi.

Den nye Vurdering betyder derfor et væsentlig Fremskridt i Retning af et ligeligere og retfærdigere Grundlag for Fordeling af Ejendomsskatterne saavel som for Ansættelserne til Formueskat.

Den almindelige Forhøjelse af Ansættelserne i Overensstemmelse med de nye Prisforhold maatte naturligvis medføre, at ogsaa Størrelsen af de skattefrie Fradrag ved Ejendomsskyldens Beregning maatte tages op til Overvejelse.

Ved Lov af 18. Februar 1946 blev disse Fradrag forhøjet baade til Stat og Kommune, saaledes at det skattefrie Fradrag til Staten (og den fælleskommunale Udligningsfond) blev fastsat til 12.000 Kr. pr. Ejendom i Stedet for tidligere 10.000 Kr., og for Kommunerne blev de i Kommunerne før den nye Vurdering vedtagne Fradrag forhøjet med 2.000 Kr. i Landkommunerne, 3.000 Kr. i Provinsbyerne og 4.000 Kr. i Hovedstaden, samtidig med at det særlige skattefrie Fradrag for Beboelseslejligheder ud over een blev forhøjet med 500 Kr.

Kun i Amtskommunerne blev man staaende ved de gamle Fradrag — 5.000 Kr. pr. Ejendom og 1.000 Kr. pr. Lejlighed ud over een — i det Beløb, hvormed Ejendomsskyldværdien overstiger det dobbelte af Grundværdien.

Disse Ændringer blev foreløbig kun fastsat for et Aar, men Forslag er nu forelagt Rigsdagen til en Ændring gældende for fire Aar indtil Udgangen af 1950 med samme Forhøjelse af Fradragene for Statsskatternes Vedkommende og med samme Forhøjelse som oven anført af baade Under- og Overgrænse for det Snillerum, indenfor hvilket Kommunerne kan bestemme Fradragets Størrelse i denne Fireaarsperiode.

Samtidig henføres foruden Marstal og de sønderjydske Flækker ogsaa Landkommuner, hvori der er en bvmæssig Bebyggelse med over 3.000 Indbyggere, til samme Fradragsgrenser som Provinsbyerne.

Den nye Vurdering medfører i Sognekommuner og Landkommuner kun en vis Ændring i Fordelingen af de kommunale Ejendomsskatter, men ikke nogen Ændring af selve Udskrivningsbeløbet.

I Bverne, hvor Skattenromillerne fastsættes for en Fireaarsperiode, vilde Vurderingen med uforandrede Fradragsgrenser

regler have givet et noget større Udbytte af Ejendomsskat-terne. Paa Grund af Forhøjelsen i de skattefri Fradrag har Forøgelsen i Ejendomsskatten imidlertid kun været ubetyde-
lig, ialt kun ca. 1½ Mill. Kr.

Lidt større har Forøgelsen i Ejendomsbeskatningen været for Staten og den fælleskommunale Udligningsfond, idet Forhøjelsen af de skattefri Fradrag her har haft forholdsvis mindre Betydning. Forøgelsen andrager ialt ca. 8½ Mill. Kr., fordelt med noget over 5 Mill. Kr. paa Grundskylden og noget over 3 Mill. Kr. paa Ejendomsskylden.

Endelig skal det nævnes, at den nye Vurdering, som Følge af den stærke Stigning i Grundværdierne omkring Byerne, har medført, at Grundstigningsskylden nu indbringer i alt ca. 5½ Mill. Kr. mod ca. 2 Mill. Kr. før. Halvdelen af Beløbet tilfalder Staten og den anden Halvdel de Kommuner, hvori Stigningen findes. Grundstigningsskylden er navnlig af Betydning i Byerne og deres Forstadskommuer og er nu i en Del af disse Kommuner begyndt at blive en Indtægtskilde, der ikke er helt uden Betydning.

Alt i alt er den nye Vurdering Ligningsgrundlag for en samlet Ejendomsbeskatning paa noget over 252 Mill. Kr., fordelt med ca. 162 Mill. Kr. paa Grundskyld og Grundstigningsskyld og ca. 90 Mill. Kr. paa Ejendomsskylden.

K. J. Kristensen.