

Dette værk er downloadet fra Danskernes Historie Online

Danskernes Historie Online er Danmarks største digitaliseringsprojekt af litteratur inden for emner som personalhistorie, lokalhistorie og slægtsforskning. Biblioteket hører under den almennyttige forening Danske Slægtsforskere. Vi bevarer vores fælles kulturarv, digitaliserer den og stiller den til rådighed for alle interesserede.

Støt vores arbejde – Bliv sponsor

Som sponsor i biblioteket opnår du en række fordele. Læs mere om fordele og sponsorat her:
<https://slaegtsbibliotek.dk/sponsorat>

Ophavsret

Biblioteket indeholder værker både med og uden ophavsret. For værker, som er omfattet af ophavsret, må PDF-filen kun benyttes til personligt brug.

Links

Slægtsforskernes Bibliotek: <https://slaegtsbibliotek.dk>
Danske Slægtsforskere: <https://slaegt.dk>

KOMMUNAL AARBOG

1981

KOMMUNAL AARBOG

1981

52. ÅRGANG

Udgivet med anbefaling af

**INDENRIGSMINISTERIET
ARBEJDSMINISTERIET
SOCIALMINISTERIET**

★

Redigeret af

T. H. MIKKELSEN

Konsulent for redaktionen:

AMTSKOMMUNALDIREKTØR J. B. PILEBORG
Københavns amtskommune

★

C. FERSLEW & CO. - CENTRALTRYKKERIET
KØBENHAVN K

AARBOGENS ADRESSE:

Kommunal Aarbog

**Ellekrogen 8
2950 Vedbæk**

**Telefonkap.:
(02) 17 91 41**

ISBN 87 87128 10 1

Eftertryk forbydes.

I KOMMUNAL AARBOG 1981 — 52. årgang — er afsnittet »amtskommuner« udvidet betydeligt efter særforborgens udlægning, ligeledes er afsnittet »erhverusråd og erhvervschefer« udvidet på grund af oprettelsen af mange nye erhverusråd.

Alle oplysninger i KOMMUNAL AARBOG 1981 er indhentet hos de respektive råd og myndigheder i perioden oktober til december 1980.

Vi bringer en tak til kommunerne og amtskommunerne og til de mange institutioner og enkeltpersoner samt Danmarks Statistik, der alle beredvilligt har stillet oplysninger til vor rådighed, således at KOMMUNAL AARBOG 1981 kan bringe de nyeste oplysninger på de mange områder.

En særlig tak til indenrigsministeriet, socialministeriet og arbejdsministeriet, der har vist os den tillid at lade bogen udgive med deres anbefaling.

Vi håber, at de mange nye oplysninger i KOMMUNAL AARBOG 1981 har gjort den endnu mere værdifuld for alle, der har brug for let tilgængelige oplysninger om stat, amter og kommuner. Har De forslag til ændringer eller tilføjelser, hører vi meget gerne fra Dem.

København, januar 1981.

REDAKTIONEN

*Vi er altid
lige i nærheden!*

Byg på tillid!
Kvalitet til tiden og til pengene.

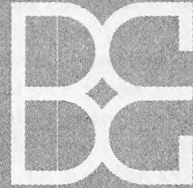

BACH & EGMOSE

CIVILINGENIØRER OG ENTREPRENØRER

Hovedkontor:

Fuglevænget 9 · DK - 9100 Aalborg · Tlf. 08 - 127311

Århus:

Europaplads 2 · DK - 8000 Århus C · Tlf. 06 - 122488

Roskilde:

Skomagergade 38 · DK - 4000 Roskilde · Tlf. 03 - 362110

Vi bygger:

■ skoler

■ plejehjem

■ administrations-
bygninger

■ svømmehaller

■ sportshaller

■ sygehuse

■ industri- og
anlægsarbejder

Indhold

(ALFABETISK INDHOLDSFORTEGNELSE SIDE 1137)

Artikler:	Side
»Ungdomsgarantiforsøget.« Af fuldmægtig Ole Bjørn Larsen	7
»Socialindkomst — et nyt udmålingskriterium.« Af fuldmægtig Poul Erik Pedersen og fuldmægtig Søren Hess	13
»Revision af den kommunale styrelseslovgivning.« Af kontorchef Preben Espersen	22
FOLKETINGET	29
NORDISK RÅD	36
EUROPA-PARLAMENTET	37
MINISTERIERNE	39
STATSINSTITUTIONER m. m.	79
AMTSKOMMUNER (herunder HOVEDSTADSRÅDET)	121
AMTER OG TILSYNSRÅD	177
KOMMUNER	181
FÆRØSKE KOMMUNER	908
GRØNLANDS HJEMMESTYRE	910
GRØNLANDSKE KOMMUNER	910

Administrative inddelinger:

Amtsskolekonsulenter	913
Arbejdsformidlingskontorer	914
Arbejdsmarkedsnævn	922
Erhvervsråd og erhvervschefer	924
Fredningsnævne	933
Jordbrugskommissioner, De tilforordnede sagkyndige for	934
Jordbrugskommissionerne	935
Overlandvæsenskommissioner og landvæsenskommissioner	936
Landvæsensnævnsområder	939
Overtaksationskommissionernes formænd	944
Taksationskommissionernes formænd	944
Lægekredse/embedslægeinstitutioner	945
Politikredse	947
Retskredse	950
Amtsskatteinspektorater	959
Amtsligningsråd	961
Skattekredse (skatteråd)	965
Vurderingskredse	975
Skyldråd	982
EDB-centraler	984
Sygehuse og hospitaler (statshospitaler)	984
NATURGAS-SELSKABER	1006
EL-VÆRKER OG EL-FORSYNING	1006
FORENINGER	1012
TIDSSKRIFTER	1034
KOMMUNERNES AFFALDSDISPONERING	1038
FÆLLESKOMMUNALE AFFALDSDISPONERINGSANLÆG	1050
ALFABETISK LOVREGISTER	1055
SKATTETABELLER og TOTALBUDGETTER	1097
LEVERANDØRFORTEGNELSE	1136
<u>ALFABETISK INDHOLDSFORTEGNELSE</u>	1137

Ungdomsgarantiforsøget

Af fuldmægtig i arbejdsministeriet *Ole Bjørn Larsen*.

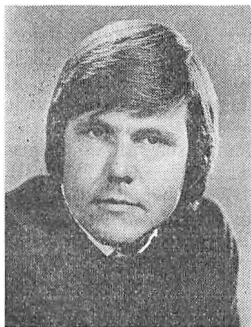

Ole Bjørn Larsen

Der kan næppe herske tvivl om den afgørende betydning, som overgangen fra skolens relative tryghed til en fast tilknytning til arbejdsmarkedet har for unge mennesker, såvel i relation til deres personlige udvikling som med hensyn til deres sociale tilknytning til samfundet.

Med de samfundsmæssige vilkår, som unge i dag møder efter grundskolen, er en eller anden form for fortsat uddannelse normalt nødvendig, for at en fast tilknytning til arbejdsmarkedet kan opnås.

Ser man på den ofte mangelfulde støtte til de unge i perioden fra den skolepligtige alders ophør og indtil de socialt og beskæftigelsesmæssigt er etablerede, er det måske forbausende så mange, der klarer sig acceptabelt gennem denne periode. Den væsentligste årsag hertil er vel, at de

fleste unge alligevel er i stand til at udnytte de eksisterende uddannelses- og beskæftigelsesmuligheder. Hidtil har det da også i overvejen grad været de ressourcemæssigt svageste stillede, der har haft problemer.

Ungdomsproblemerne er imidlertid vokset med beskæftigelseskrisen, således at det ikke længere blot er de vanskeligst stillede, som befinder sig i en truet situation. Også de unge, som hidtil under normale omstændigheder ville have gode chancer for at opnå en stabil tilknytning til arbejdsmarkedet, synes nu at tilhøre problemgruppen. Om dette forhold skyldes beskæftigelseskrisen eller afstanden mellem uddannelsessystemet og de vilkår, de unge møder på arbejdsmarkedet, er vanskeligt at afgøre. En kendsgerning er det imidlertid, at antallet af registrerede unge arbejdsløse (omregnet til fuldtidsledige) efter først at være faldet fra godt 56.000 i januar 1979 til ca. 48.000 i april 1980, nu igen i oktober 1980 efter de foreløbige opgørelser er steget til ca. 56.000. Det er således et betydeligt antal unge, der i da har vanskeligt ved at klare overgangen fra skole til erhverv.

Den hidtidige indsats mod ungdomsarbejdsløsheden.

I forbindelse med den internationale krise voksede også ungdomsarbejdsløsheden kraftigt i løbet af 1974. Selv om man var opmærksom på, at den voksende ungdomsarbejdsløshed også kunne indeholde strukturelle aspekter, var man dog overbevist om, at den overvejende var en følge af den generelle konjunkturafmatning.

Arbejdsministeriet og undervisningsministeriet iværksatte derfor fra 1975 en række foranstaltninger mod ungdomsarbejdsløsheden. På beskæftigelsesplan 2, der omfattede perioden 1978-80, var der således afsat 1,5 mia. kr. til den særlige indsats mod ungdomsarbejdsløsheden.

Denne indsats har været forholdsvis bredt anlagt, idet målgruppen principielt omfatter alle unge under 25 år, der enten er truet eller ramt af arbejdsløshed. Hovedvægten har dog været koncentreret om den uddannelsesmæssige restgruppe, der udgør hovedparten af de unge arbejdsløse.

Ungdomsarbejdsløshedsforanstaltningerne har i 1979 haft et meget betydeligt omfang og har omfattet ca. 39.000 unge. Undersøgelsen af indsatsen viser, at det i rimelig grad er lykkedes at forbedre situationen for de unge, der har deltaget i de særlige ungdomsforanstaltninger.

Således var 70 % af de unge, der i 1979 var omfattet af den ekstraordinære indsats, umiddelbart efter deltagelsens ophør fortsat i arbejde eller under uddannelse.

I 1978 var $\frac{2}{3}$ af de unge, der deltog i foranstaltningerne, umiddelbart derefter i beskæftigelse eller under uddannelse. Ved en undersøgelse af disse unges efterfølgende situation i 1979 og begyndelsen af 1980 viste det sig, at deres situation i hvert fald var fastholdt, selv om deltagerne stadig havde en højere ledighed end gennemsnittet af unge.

Der anvendes da også betydelige beløb på bekæmpelsen af ungdomsarbejdsløsheden. I 1979 anvendte kommuner og amtskommuner ca. 280 mill. kr. mere end det i loven om ekstraordinære beskæftigelsesfremmende foranstaltninger fastlagte minimumsforbrug på ca. 320 mill. kr. Staten anvendte i samme periode ca. 218 mill. kr., således at de samlede udgifter til bekæmpelse af ungdomsarbejdsløsheden i 1979 udgjorde 818 mill. kr.

På trods af denne betydelige indsats viser det sig imidlertid, at det har været vanskeligt at nå de særligt udsatte grupper. Der er fortsat mange unge ledige, der enten ikke får noget tilbud, der er relevant for dem, eller som efter endt deltagelse falder tilbage i arbejdsløshed. Det drejer sig især om unge med en længere ledighedsperiode samt unge med en svag uddannelsesmæssig baggrund. For begge grupper gælder, at det i særdeleshed har været vanskeligt at forbedre og stabilisere de unge kvinders beskæftigelsessituation.

Optakten til ungdomsgarantiforsøget.

Begrebet ungdomsgaranti har været diskuteret i OECD og i de øvrige nordiske lande, men har ikke offentligt været drøftet her i landet før i efteråret 1979.

I sommeren 1979 blev tankerne om en ungdomsgaranti præsenteret første gang i forbindelse med drøftelserne om omfordelingen af ubrugte midler på beskæftigelsesplan 2. Regeringen godkendte på grundlag af en skitse fra arbejdsministeren og undervisningsministeren, at de to ministre kunne iværksætte et ungdomsgarantiforsøg i to amter i 1980 og der afsattes 25 mill. kr. til forsøget.

En del af baggrunden for tankerne i ungdomsgarantien var den i foråret 1978 vedtagne lov om jobtilbud til langtidsledige. Ved loven blev det princip institueret, at en udsat gruppe på arbejdsmarkedet kunne gives et krav på beskæftigelse. Dette gav naturligt i arbejdsministeriet anledning til overvejelser over, om noget tilsvarende kunne overføres til en anden udsat gruppe, de unge arbejdsløse.

I undervisningsministeriet overvejedes det, hvorledes man kunne gennemføre et ønske om at give alle unge et tilbud om en kompetencegivende uddannelse, efter at de havde forladt skolen. Det gjaldt særligt de unge, der normalt ikke ville påbegynde en kompetencegivende uddannelse og som derfor i dag er en meget udsat gruppe på arbejdsmarkedet.

I november 1979 udarbejdede arbejdsministeriet og undervisningsministeriet et notat om retningslinierne for forsøget med en ungdomsgarantiordning.

Dette notat dannede grundlag for de forhandlinger, der i december 1979 indledtes med kommuner og amtskommuner i Storstrøms og Århus amt, der på grund af deres organisatoriske opbygning omkring indsatsen mod ungdomsarbejdsløsheden var egnede til at modtage forsøgene.

Ideerne i ungdomsgarantiforsøget.

Udgangspunktet for garantiforsøget har ikke været at etablere et alternativt system i forhold til de almindelige uddannelses- og arbejdsmarkedssystemer, men at forsøge med de eksisterende ordninger at *effektivisere og målrette ungdomsindsatsen*. Det primære mål for denne indsats har – i erkendelse af, at den bedste måde at få en fast tilknytning til arbejdsmarkedet på er en erhvervsuddannelse – været at få de unge ledige motiveret til at gå i gang med en uddannelse, der giver erhvervskompetence. Den gruppe unge, der således søges spændt et fintmasket sikkerhedsnet under, er først og fremmest dem, som den hidtidige indsats har haft vanskeligt ved at nå.

Ungdomsgarantien er endvidere en *tilbudsordning*, således at afvisning af tilbud kun får konsekvenser for de dagpengeberettigede unge, der som led i ordningen får anvist passende arbejde, idet de sædvanlige vægringsregler også her vil finde anvendelse.

Ungdomsgarantien skulle omfatte to hovedgrupper af *unge under 25 år*. Den ene skulle være alle unge, der efter at have forladt skolen har haft mindst 3 måneders akkumuleret ledighed i januar måned året efter skoleafgangen. Den anden skulle omfatte alle unge, der kan dokumentere at have haft 9 måneders akkumuleret ledighed inden for de sidste 15 måneder.

Den første kontakt til denne personkreds skal ske fra arbejdsformidlingen og de udvidede skolevejlederordninger. Der vil blive tale om en *aktiv opøgning* af de unge med henblik på en *grundig, individuel uddannelses- og erhvervsvejledning*, hvor der lægges særlig vægt på at motivere de unge til at påbegynde en uddannelse eller deltage i en ekstraordinær foranstaltning, der sigter mod en erhvervmæssig grunduddannelse. Formålet med denne fase er at sikre, at så mange som muligt ikke får behov for et garantitilbud. I betragtning af den betydelige andel, kvinderne vil udgøre blandt dem, der modtager et garantitilbud, vil der blive lagt vægt på at nedbryde traditionelle forestillinger om mands- og kvindearbejde.

Efter vejledningsfasen har den unge krav på et *garantitilbud*, idet ungdomsgarantien skal fungere som et sikkerhedsnet under det ordinære uddannelsessystem og det almindelige arbejdsmarked. Dette vil i overensstemmelse med grundtanken i forsøget først og fremmest være et tilbud om *en kompetencegivende uddannelse*, som f. eks. EFG, der skal ligge så tæt op ad den unges eget ønske som muligt. Det kan indgå som et led i garantiordningen at søge den unge kvalificeret til optagelse på en uddannelsesinstitution, men garantiforpligtelsen er først opfyldt, når optagelsen er sket. Det er et led i målsætningen for denne fase at sikre et relevant praktikpladstilbud til alle, der har gennemført EFG's basisår, uanset om de er omfattet af garantiordningen.

Den gruppe unge, ungdomsgarantien især retter sig mod, kan imidlertid have vanskeligt ved at komme i gang med en længere kompetencegivende uddannelse på grund af de unges egne forhold, men også på grund af kapacitetsproblemer på uddannelsesområdet. For denne gruppe vil kortere uddannelser som f. eks. arbejdsmarkedsuddannelserne kunne komme på tale. Sådanne uddannelser vil dog kun kunne udgøre et garantitilbud, hvis de suppleres med yderligere uddannelses- eller beskæftigelsestilbud, således at *kombinationen af uddannelse og beskæftigelse varer mindst 9 måneder*. Beskæftigelse i den offentlige sektor kan kun komme på tale, hvor relevant be-

skæftigelse i en privat virksomhed ikke er mulig. Hvor ingen af disse muligheder findes, kan det supplerende beskæftigelsestilbud gives på et særligt projekt for unge ledige, som er tilrettelagt under hensyntagen til de lokale beskæftigelsesmuligheder, indeholder et væsentligt element af indlæring og hvor der gives intensiv erhvervsvejledning.

Viser det sig ikke muligt at motivere de unge for et sådant kombineret tilbud, skal der gives *et jobtilbud af 9 måneders varighed* efter de samme retningslinier som gælder for jobtilbudsordninger for langtidsledige, idet jobbene dog skal have en vis kvalitet, således at de forøger mulighederne for varig beskæftigelse f. eks. således at de unges motivation til efter jobbet at søge en erhvervsuddannelse øges.

Uanset hvilke garantitilbud den unge vælger, skal der ske en *opfølgning* i garantiperioden med henblik på at sikre en udslusning til en efterfølgende uddannelse eller beskæftigelse.

Medens den *centrale styring* varetages af arbejdsministeriet og undervisningsministeriet, er styringen på regionalt plan placeret i særlige styringsgrupper under amtskommunen.

På *lokalt plan* er forudsat et tæt samarbejde mellem kommunerne og arbejdsformidlingen efter de retningslinier, der er fastlagt i aftalen mellem Kommunernes Landsforening og arbejdsdirektoratet om samarbejdet mellem arbejdsformidlingen/arbejdsmarkedsnævnene og kommunerne i forbindelse med foranstaltningerne mod ungdomsarbejdsløshed jvf. arbejdsdirektoratets cirkulære af 1. april 1980 og Kommunernes Landsforenings cirkulæreskrivelse af samme dato.

Efter at de første forhandlinger havde fundet sted i december 1979 udarbejdede hvert af forsøgssamterne de konkrete ungdomsgarantiplaner.

Århus amt.

I Århus amt blev personkredsen, der i 1980 anslås til ca. 3.000 unge, afgrænset til

- 1) unge, der havde været ledige 12 måneder i de sidste 15 måneder,
- 2) unge, der havde forlagt skolen i utide og
- 3) unge, der har haft en ledighed på 3 måneder i de første 6 måneder efter skolen (afgangslever).

Unge med længerevarende ledighed registreres ved hjælp af CRAM-registret og via socialforvaltningen. Kontakten sker pr. brev eller eventuelt ved telefonisk eller personlig henvendelse.

Ophørseleverne kontaktes med 3 måneders mellemrum af skolevejledningen, der giver uddannelses- og erhvervsvejledning samt om nødvendigt henviser til arbejdsformidlingen med henblik på et garantitilbud.

For afgangseleverne foretages registrering og kontakt af skolevejledningen. Kontakten finder sted dels inden ophøret i skolen, dels efter sommerferien og igen i december måned. For unge, hvis uddannelses- eller erhvervsituation er uafklaret tilbydes en grundig uddannelses- og erhvervsorientering.

Vejledningen foretages af arbejdsformidlingen og samtalen skal indeholde uddannelses- og erhvervsvejledning, ligesom den unges ønsker om og muligheder for uddannelse og beskæftigelse søges belyst. Unge, der ikke ønsker at være omfattet af garantiordningen, skal underskrive en erklæring herom, som der dog er mulighed for at fortryde efter 3 måneders forløb. Hvis en ung, der er medlem af en arbejdsløshedskasse eller får hjælp efter bistandsloven, ikke ønsker et garantitilbud, orienteres henholdsvis arbejdsløhedskassen eller socialforvaltningen.

De unge kan i vejledningsfasen få tilbud om deltagelse i f. eks. EIFU- eller EIFL-kurser, kurser på højskoler eller husholdningsskoler eller kurser i ungdomsskolen. I selve garantifasen vil der i den udstrækning det er muligt kunne tilbydes pladser på de ordinære uddannelsesinstitutioner f. eks. EFG, handelsskole, landbrugsuddannelse og social- og sundhedsuddannelse. Der vil kunne tilbydes ekstraordinære lære- og praktikpladser, hvor der vil blive gjort en særlig indsats for at fremskaffe praktikpladser til alle EFG-elever. Endvidere kombinerede undervisnings- og beskæftigelsestilbud af mindst 9 måneders varighed. Endelig skal der kunne tilbydes beskæftigelse i mindst 9 måneder, der søges kvalificeret, så de unge får almene og erhvervs-specifikke kvalifikationer.

Den regionale styring varetages af en eksisterende koordinations- og initiativgruppe med repræsentanter for kommunerne, amtskommunerne, arbejdsmarkedsnævne og arbejdsformidlingen.

Den lokale styring varetages af beskæftigelsesudvalget med repræsentanter fra kommunalbestyrelsen og arbejdsmarkedets parter. Der etableres endvidere et snævert formaliseret team-samarbejde mellem den kommunale beskæftigelsesmedarbejder, skoleforvaltningen og arbejdsformidlingen.

Storstrøms amt.

Personkredsen, der i 1980 anslås til ca. 1.200 unge, er afgrænset til

- 1) unge, der samlet har været ledige 9 måneder inden for de sidste 15 måneder, hvoraf de sidste 3 måneder skal være registreret hos arbejdsformidlingen og
- 2) afgangselever, der den 15. januar året efter skoleophøret har været samlet ledige som uddannelses- eller arbejdssøgende i mindst 3 måneder.

Registreringen af personkredsen foretages ved hjælp af CRAM, skolevejledningen og socialforvaltningen.

Kontakten til de unge vil blive varetaget af arbejdsformidlingen enten når de unge møder på arbejdsformidlingen eller ved brev, ligesom de unge vil kunne blive opsøgt på deres bopæl. Formålet er en vejlednings- og rådgivningssamtale, hvor den unges situation, ønsker og muligheder søges klarlagt, ligesom der kan tilbydes erhvervsvejledningskurser.

Afgivelse af garantitilbud til den unge foretages af arbejdsformidlingen, der vil opretholde løbende kontakt med den unge mundende ud i intensive udslningsbestræbelser ved 9 måneders periodens udløb. Arbejdsformidlingen vil endvidere optage kontakt med de unge 6 måneder efter at den unge har forladt en aktivitet med henblik på eventuel yderligere støtte.

Garantitilbuddene er af samme karakter som beskrevet under afsnittet om ideerne i ungdomsgarantiforsøget.

Den regionale styring foretages af amtstyringsgruppen i samarbejde med arbejdsmarkedsnævnet, arbejdsformidlingen og de fælleskommunale arbejdsgrupper med repræsentanter for kommunerne, arbejdsmarkedets parter, arbejdsformidlingen og eventuelt tilforordnede efter lokalt behov. Til hver gruppe er tilknyttet en administrativ sekretariatsgruppe bestående af områdekonsulenten, en undervisningskonsulent, arbejdsformidlingens ungdomskonsulent, amtskommunens sociale distriktskonsulent og eventuelt andre efter lokalt behov.

De første erfaringer fra Storstrøms amt tyder på, at 85 % af de unge, der er omfattet af garantien, vil modtage tilbuddet om vejledning og rådgivning.

Igangsættelse af ungdomsgarantiforsøget.

I sommeren 1980 blev der indgået aftale mellem Århus og Storstrøms amt og de implicerede ministerier om forsøgets igangsættelse. Det fremgår af aftalen, at de to forsøgsområder i 1980 skal registrere og kontakte alle garantipersoner, ligesom den individuelle rådgivning og vejledning overfor alle garantipersoner skal være påbegyndt i 1980. I det omfang det er praktisk og økonomisk muligt skal der endvidere i forlængelse af den gennemførte rådgivning og vejledning gives garantitilbud. Områderne og staten er forpligtet til at gøre en særlig indsats for at sikre praktikpladser til EFG-elever.

I 1980 stiller staten 9,6 mill. kr. til Storstrøms amt og 19,2 mill. kr. til Århus amt til rådighed for forsøgene, idet der udover selve garantibevisningen er tildelt forsøgsområderne yderligere tilskud af de almindelige midler. Der er muligheder for at imødekomme yderligere ansøgninger i et vist omfang til tilskud til lokale uddannelsesprojekter, kombinerede undervisnings- og produktionsprogrammer samt ekstraordinære lære- og praktikpladser. Derudover er der afsat 2,8 mill. kr. til udvidelse af arbejdsformidlingens personale i de to forsøgsområder og 3,9 mill. kr. til planlægning, evaluering og forsøgs-kurser. Endelig vil undervisningsministeriet og arbejdsministeriet finansiere og gennemføre en grundig evaluering af ungdomsgarantiforsøgene i samarbejde med forsøgsområderne.

For 1981 er der på bekæftelsesplanen optaget 75 mill. kr. til forsøget, hvoraf 10 mill. kr. skønnes at ville medgå til statslige udgifter til arbejdsformidlingspersonale, kapacitetsudvidelser på uddannelsesområdet, planlægning og evaluering.

Der vil ifølge aftalen ikke blive truffet beslutning om inddragelse af nye forsøgsområder før det er afklaret om finansieringsbehovet i de to oprindelige forsøgsområder kan dækkes af de 75 mill. kr. i 1981.

Forsøget trådte i praksis i kraft i september 1980.

Der kan være grund til at nævne, at der er tale om et forsøg på med de eksisterende ordninger at effektivisere og målrette ungdomsindsatsen, således at den primært kommer de vanskeligst stillede til gode samtidig med at indsatsens uddannelsesmæssige og dermed ledighedsforebyggende sigte opprioriteres. Ungdomsgarantiforsøget skal foreløbig finde sted til udgangen af 1981, hvor der blandt andet på grundlag af et omfattende og grundigt evalueringsprogram vil blive vurderet, hvorvidt der skal gennemføres en landsdækkende ungdomsgarantiordning.

Også i kommuner uden for forsøgsområderne finder overvejelser om ungdomsgarantiordninger sted, som det f. eks. kendes i Hobro kommune. Sådanne lokale forsøg på at koordinere og målrette indsatsen mod ungdomsarbejdsløsheden vil fortsat kunne etableres og det ville under indtryk af mulighederne for en kommende landsdækkende ungdomsgarantiordning være naturligt om hovedretningslinierne for ungdomsgarantiforsøget indgik i overvejelserne.

Socialindkomst — et nyt udmålingskriterium

Af fuldmægtig *Poul Erik Pedersen* og fuldmægtig *Søren Hess*,
socialministeriet.

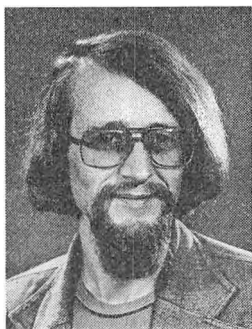

Poul Erik Pedersen

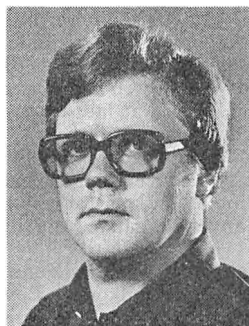

Søren Hess

Den 3. juni 1980 vedtog folkettinget loven om socialindkomst. Hermed blev der indført et nyt indkomstbegreb, som skal danne grundlag for beregning af og betaling for indkomstafhængige offentlige ydelser. Vedtagelsen af loven markerer det første konkrete skridt på vejen mod et mere rimeligt udmålingskriterium for indkomstafhængige offentlige ydelser.

Hidtil er der ved udmåling af hovedparten af de indkomstafhængige ydelser anvendt den skattepligtige indkomst som udmålingskriterium, men dette har givet anledning til kritik, idet personer med store fradrag får en dobbelt fordel ved både at slippe billigere i skat og ved at få større sociale ydelser.

Overvejelser forud for loven.

Folketinget har i løbet af de sidste 5-6 år ved flere lejligheder drøftet muligheden for at anvende et bedre indkomstgrundlag end den skattepligtige indkomst ved udmåling af indkomstafhængige ydelser. Således vedtog folkettingen den 12. februar 1976 et forslag til folketingsbeslutning om grundlaget for tildeling af indkomstafhængige ydelser, ifølge hvilket:

„Folketinget opfordrer regeringen til at træffe foranstaltninger til, at tildeling af indkomstafhængige offentlige ydelser til personer, hvis faktiske indkomstforhold væsentligt overstiger den skattepligtige indkomst f.eks. på grund af specielle skattetekniske fradrag, skal finde sted efter en samlet vurdering af vedkommendes økonomiske forhold.“

Det blev samtidig i betænkningen fra folketingets socialudvalg understreget, at regeringen måtte være opmærksom på, at der ikke herved opstod unødigt stort administrativt besvær.

I forbindelse med behandlingen af et beslutningsforslag om socialindkomst den 2. februar 1979 oplyste socialministeren, at der snarest under socialministeriet ville blive nedsat en arbejdsgruppe vedrørende samordning af indkomstgrundlaget for sociale ydelser.

Som resultat af dette udvalgsarbejde blev der den 13. november 1979 nedsat en arbejdsgruppe (arbejdsgruppen om socialindkomst), som skulle afgive en teknisk detaljeret redegørelse om indholdet af og mulighederne for at indføre et socialindkomstbegreb. Arbejdsgruppens overvejelser skulle tage udgangspunkt i et bruttoindkomstbegreb som udtryk for den enkeltes økonomiske evne. Endvidere skulle belyses på hvilken måde formuen kunne indgå i socialindkomstbegrebet, ligesom arbejdsgruppen skulle overveje, om særlig indkomst og skattefrie ydelser burde indgå i socialindkomsten.

Arbejdsgruppen om socialindkomst afgav den 14. februar 1980 en redegørelse om socialindkomst (betænkning 896, februar 1980). Om formålet med et socialindkomstbegreb siges i redegørelsen følgende:

„... formålet med at indføre et socialindkomstbegreb må være *dels* at finde frem til et indkomstbegreb, som i størst mulig udstrækning er udtryk for den enkelte modtagers økonomiske behov eller økonomiske evne, *dels* at finde frem til et generelt indkomstbegreb, der så vidt muligt kan lægges til grund ved udmåling af indkomstafhængige ydelser, således at der i størst mulig udstrækning anvendes samme indkomstbegreb for en række indkomstafhængige ydelser.“

Redegørelsen om socialindkomst dannede grundlag for udarbejdelse af lovforslaget om socialindkomst. Lovforslaget, som alene indeholdt forslag til socialindkomstens 1. fase, blev fremsat i folketinget den 9. maj 1980 og vedtaget den 3. juni 1980 (Lov nr. 257 af 16. juni 1980).

Loven om socialindkomst.

Socialindkomsten har til formål på grundlag af indkomst- og formueforhold at udtrykke det økonomiske behov ved modtagelse af offentlige ydelser. Således hedder det i formålsparagraffen:

„Fastsættelse af socialindkomsten har til formål at udtrykke det økonomiske behov efter indkomst- og formueforhold i forbindelse med modtagelse af offentlige ydelser. Socialindkomsten danner grundlag for beregning af og betaling for indkomstafhængige offentlige ydelser i det omfang, det fastsættes i lov eller administrativ forskrift.“

Loven har således ingen selvstændig retsvirkning i forhold til udmåling af indkomstafhængige offentlige ydelser. Socialindkomsten opgøres første gang for året 1981.

Ønsket om at udtrykke det økonomiske behov i forbindelse med udmåling af offentlige ydelser kommer til udtryk ved, at der ved opgørelse af socialindkomsten ikke godkendes alle de fradrag, der godkendes ved opgørelse af den skattepligtige almindelige indkomst, samt ved at medtage visse indkomster, der ikke indgår i den skattepligtige indkomst. Herudover indeholder socialindkomsten et formuetillæg.

Indkomster og fradrag i socialindkomsten.

De indkomst- og fradragselementer, der indgår i socialindkomsten, er elementer, der er defineret i skattelovgivningen. Socialindkomsten ændrer ikke indholdet af de enkelte elementer, hvorfor tvivlsspørgsmål om elementernes indhold afgøres efter de regler, der gælder på skatteområdet.

Forskellen mellem socialindkomsten og den skattepligtige indkomst består således i, hvilke indkomst- og fradragslementer der medtages. Derimod vil størrelsen af de elementer, der medregnes i begge indkomstbegreber, altid være den samme.

Efter loven henregnes til socialindkomsten enhver *indkomst*, der henføres til eller indgår i den skattepligtige almindelige indkomst. Det kan dreje sig om følgende indkomster:

- A-indkomster, herunder løn, pension, dagpenge m. v.
- B-indkomster, herunder overskud eller underskud ved selvstændig erhvervsvirksomhed, overskud eller underskud af fast ejendom, renteindtægter, indkomst som medhjælpende ægtefælle, underholdsbidrag samt udenlandsk indkomst, der er skattepligtig.
- Udbytter, hvori der indeholdes udbytteskat og den skattegodtgørelse, der knytter sig hertil.

Til socialindkomsten henregnes endvidere følgende indkomster, som ikke medtages ved opgørelse af den skattepligtige almindelige indkomst: Ydelser uden tilbagebetalingspligt efter kapitel 9 og 10 i lov om social bistand (kon-tanthjælp) samt visse specielle indkomster der er undtagne fra den almindelige skattepligt.

Herudover medregnes for personer, der er omfattet af lov om sømandsskat, indkomster om bord efter fradrag af sømandsfradraget og udenrigsfradraget.

I indkomsten fragår udgifter til erhvervelse, sikring eller vedligeholdelse af indkomsten samt andre fradrag, der er knyttet til indkomsterhvervelsen, og er fradragsberettigede ved opgørelse af den skattepligtige indkomst.

De udgifter, der fragår ved opgørelsen af den skattepligtige indkomst, fragår således med samme beløb ved opgørelsen af socialindkomsten. Der er tale om *fradrag, der ikke nødvendigvis opgøres særskilt*, men som indgår ved opgørelse af det enkelte indkomstelement i den skattepligtige indkomst.

Ved opgørelse af A-indkomsten kan således fratrækkes den fradragsberettigede del af rejse- og befordringsgodtgørelse.

Ved opgørelse af overskud eller underskud af selvstændig erhvervsvirksomhed kan fratrækkes en række udgifter, som har forbindelse med erhvervelsen af indkomsten.

Ved opgørelse af overskud eller underskud af fast ejendom kan fratrækkes de ejendomsskatter, fradrag for vedligeholdelse samt standardfradrag vedrørende ejerboliger, der fratrækkes lejeværdien ved opgørelse af det skattemæssige overskud eller underskud af fast ejendom.

Endvidere fratrækkes udgifter til forsikring af aktiver, hvis afkast medregnes i den skattepligtige almindelige indkomst (f. eks. brandforsikringspræmie vedrørende erhvervsjendomme).

Herudover kan i socialindkomsten fratrækkes en række *fradrag, der som regel vil blive opgjort særskilt fra indkomsten*. Således kan fratrækkes beløb, der godkendes som lønmodtagerfradrag enten i form af det faste lønmodtagerfradrag eller i form af fradrag for faktiske udgifter.

I socialindkomsten fratrækkes renteudgifter, reservefonds- og administrationsbidrag til realkreditinstitutter, løbende provisioner og stiftelsesprovisioner samt præmier, engangspræmier og lignende engangsydelser for lån i det omfang, de godkendes som fradrag ved opgørelsen af den skattepligtige indkomst.

Indkomst, som ved beskatning er henført til medhjælpende ægtefælle, fratrækkes socialindkomsten. Indkomst som medhjælpende ægtefælle opgøres efter de regler, der anvendes af skattemyndighederne.

Underholdsbidrag til ægtefælle og til børn fratrækkes ved opgørelse af socialindkomsten. Tilsvarende gælder aftægtsydelser og andre løbende ydelser, der enten udredes som led i en gensidigt bebyrdende aftale eller i forhold til en ensidig påtågen forpligtelse, i det omfang de er fradragsberettigede ved opgørelse af den skattepligtige almindelige indkomst.

I socialindkomsten kan endvidere foretages fradrag for f. eks. næringstab ved salg af aktier m. v. og fast ejendom efter ophør af virksomheden, udgifter ved erhvervelse af B-indkomster, afskrivning på bygning med hjemfaldspligt og bygninger på lejet grund samt depotafgift og boksleje (gruppe A).

Fradrag, som ikke godkendes ved opgørelse af socialindkomsten.

Den ovenfor nævnte afgrænsning af de fradrag, som godkendes ved opgørelse af socialindkomsten medfører, at en række fradrag ikke kan fratrækkes. Her skal nævnes de vigtigste af disse fradrag.

Der kan ikke foretages fradrag for præmier til forsikringer og lignende, som er undergivet beskatning efter reglerne for enten pensionsordninger med løbende udbetalinger (f. eks. livrente, overlevelsereente, invaliderente, pensionsforsikring) eller rateforsikringer i pensionsøjemed. Tilsvarende anerkendes ikke fradrag for indbetalinger på indekskontrakter og indbetaling til ATP for visse selvstændige erhvervsdrivende.

Fradrag for præmier til kapitalforsikringer og renteforsikringer m. v. der ikke er omfattet af den fulde fradragsret samt præmier til syge- og ulykkesforsikring, kontingent til fortsættelsesygekasse, indskud på børneopsparings- og selvpensioneringskonti samt gruppelevsfor sikringspræmie betalt af f. eks. en pensionskasse (3.000 kr.'s fradraget) anerkendes ikke ved opgørelse af socialindkomsten.

Ved opgørelse af socialindkomsten kan ikke fratrækkes fradrag for gaver til almenvælgørende foreninger, stiftelser, institutioner m. v., ligesom der ikke kan fratrækkes overført underskud fra tidligere indkomstår, negativ særlig indkomst for tidligere indkomstår og negativ indkomst overført fra ægtefælle.

Af andre fradragsberettigede beløb i den skattepligtige indkomst, som ikke anerkendes ved opgørelse af socialindkomsten kan nævnes indskud på etableringskonto, isoleringsudgifter, der er forhåndsgodkendt efter reglerne om energibesparende foranstaltninger, spekulationstab ved salg af aktier m. v. og fast ejendom, nødvendige opholdsudgifter for færøske og grønlandske studerende efter dobbeltbeskatningsaftalerne (gruppe B).

Formuetillægget i socialindkomsten.

Ved opgørelse af socialindkomsten tillægges en andel af den del af den skattepligtige formue, som overstiger visse beløbsgrænser (formuetillæg). Da formuetillægget beregnes på grundlag af den skattepligtige formue, er det afgørende, om en formue i skattemæssig henseende er henført til beskatning hos den pågældende. Således vil formuen for gifte personer som helt overvejende hovedregel være skatteansat hos manden.

Udgangspunktet for beregning af formuetillægget er den slutlignede skattepligtige formue for det senest afsluttede indkomstår. Den skattepligtige formue opgøres som hovedregel pr. 31. december. Hvis skatteyderen har forskudt regnskabsår, er det den skattepligtige formue ved udgangen af det senest slutlignede regnskabsår, der anvendes ved beregning af formuetillægget.

Formuetillægget beregnes ved anvendelse af følgende skala:

De første 341.100 kr. medregnes	ikke
Af de næste 341.100 kr. medregnes	10 pct.
Af de næste 454.700 kr. medregnes	25 pct.
Af resten medregnes	50 pct.

Ovennævnte beløbsgrænser er angivet i pristol 100 (januar 1980) og har derfor gyldighed for hele 1981. Beløbsgrænserne reguleres efter reguleringspristallet og bekendtgøres inden 1. april.

Beregningen af formuetillægget kan illustreres ved et eksempel:

Skattepligtig formue	700.000 kr.	
Af de første	<u>341.100 kr.</u>	medregnes 0 kr.
Rest	358.900 kr.	
Af de næste	<u>341.100 kr.</u>	medregnes 10 % = 34.110 kr.
Af de resterende	17.800 kr.	medregnes 25 % = 4.450 kr.
Formuetillæg		<u>38.560 kr.</u>

Ejerboligfradrag for pensionister m. fl.

For pensionister m. fl., i hvis formue der indgår værdien af en ejerbolig, foretages et fradrag i formuetillægget (ejerboligfradrag) beregnet på grundlag af ejendomsværdien af én ejerbolig.

Bestemmelsen om ejerboligfradrag finder anvendelse for:

- personer, der opfylder aldersbetingelserne for at modtage folkepension, d.v.s. er fyldt 67 år, dog 62 år for enlige kvinder,
- andre personer, der modtager folkepension,
- personer, der modtager invalidepension,
- personer, der modtager invaliditetsydelse med bistands- eller plejetillæg,
- personer, der modtager pension efter lov om pension til enker m. fl.

Personer, der modtager forskud på pension, ligestilles med pensionister. Bestemmelsen finder ligeledes anvendelse for pensionisters ægtefæller. Ejerboligfradraget gives fra det tidspunkt, hvor aldersbetingelsen opfyldes, eller pensionen tillægges.

For de personer, der er omfattet af reglen om ejerboligfradrag, foretages et fradrag i formuetillægget, når der i den skattepligtige formue ved indkomstårets udløb indgår værdien af en ejerbolig.

Ved ejerbolig forstås ejendomme, der pr. 1. januar 1980 er omfattet af den procentvise lejeværdiberegning. Det drejer sig om følgende ejendomme: Enfamilieshuse (herunder fritidshuse), ejerlejligheder, tofamilieshuse, ejendomme, der indeholder en eller to selvstændige lejligheder, og tillige anvendes erhvervsmæssigt i væsentligt omfang (blandede ejendomme) samt stuehuse til ejendomme, der benyttes til landbrug, gartneri, frugtplantage eller plante-skole.

Ejerboligfradraget beregnes på grundlag af den ansatte ejendomsværdi (hvilket vil sige uden fradrag for prioritetsgæld) for ejerboligen ved indkomstårets udløb. Har en ejendom flere ejere, beregnes ejerboligfradraget på grundlag af den del af ejendomsværdien, som er henført til pågældende ved opgørelse af den skattepligtige formue. Der kan kun foretages fradrag for én ejendom. Har en person flere ejendomme, gives ejerboligfradraget på grundlag af den ejendom, der har den største ejendomsværdi.

Ejerboligfradraget beregnes på grundlag af den ovenfor nævnte ejendomsværdi efter samme skala, som anvendes ved beregning af formuetillægget. Ejerboligfradraget kan dog ikke overstige formuetillægget.

Beregningen af formuetillæg og ejerboligfradrag kan illustreres ved følgende eksempel:

Skattepligtig formue	750.000 kr.		
Af de første	<u>341.100 kr.</u>	medregnes	0 kr.
Rest	408.900 kr.		
Af de næste	<u>341.100 kr.</u>	medregnes	10 % = 34.110 kr.
Af de resterende	67.800 kr.	medregnes	25 % = <u>16.950 kr.</u>
Formuetillæg			<u>51.060 kr.</u>
Ejendomsværdi	600.000 kr.		
Af de første	<u>341.100 kr.</u>	fradrages	0 kr.
Af de resterende	258.900 kr.	fradrages	10 % = <u>25.890 kr.</u>
Ejerboligfradrag			<u>25.890 kr.</u>
Formuetillæg ÷ ejerboligfradrag			<u>25.170 kr.</u>

Beregning af socialindkomsten.

Der er med udgangspunkt i den udvidede selvangivelse opstillet en skematisk oversigt over de indkomst- og fradragselementer samt formuetillæg og ejerboligfradrag, der kan indgå i en enkeltpersons socialindkomst, ligesom det er anført, hvilke indkomst- og fradragselementer, der indgår i den skattepligtige indkomst.

	Socialindkomst	Skattepligtig indkomst
INDKOMSTELEMENTER		
1. A-indkomst efter fradrag for rejse- og befordringsgodtgørelse	×	×
2. B-indkomst	×	×
3. Overskud eller underskud af fast ejendom	×	×
4. Overskud eller underskud af selvstændig virksomhed m. v.	×	×
5. Renteindtægter	×	×
6. Aktieudbytte samt den hertil knyttede skattegodtgørelse	×	×
7. Indtægt som medhjælpende ægtefælle	×	×
8. Ydelser uden tilbagebetalingspligt efter kapitel 9 og 10 i lov om social bistand	×	
9. Visse særlige indkomster, der er undtagne fra den almindelige skattepligt	×	
10. Sømandsindkomst efter fradrag for sømandsfradrag og udenrigsfartfradrag	×	

	Social- indkomst	Skatte- pligtig indkomst
FRADRAGSELEMENTER		
11. Lønmodtagerfradrag	×	×
12. Fuldt fradragsberettigede indbetalinger til pensionsordninger m. v.		×
13. Præmier til forsikringer m. v. med begrænset fradragsret (3.000 kr.'s fradraget)		×
14. Fradragsberettigede gaver		×
15. Underholdsbidrag, aftægts- og andre underholdsydelser	×	×
16. Andre fradragsberettigede beløb:		
Gruppe A	×	×
Gruppe B		×
17. Overført underskud og negativ indkomst		×
18. Renteudgifter m. v.	×	×
19. Fradrag til beskatning hos medhjælpende ægtefælle	×	×
20. SUM – SUMMEN KAN IKKE VÆRE MINDRE END 0		
FORMUE		
21. Formuetillæg	×	
22. Ejerboligfradrag for pensionister (kan ikke overstige formuetillægget)	×	
23. SOCIALINDKOMSTEN		

Som det fremgår af oversigten, kan summen af indkomst- og fradrags-elementerne ikke være mindre end nul. Dette medfører, at en negativ sum på indkomst- og fradragsiden ikke kan modregnes i formuetillægget. Socialindkomsten beregnes for personer, der ikke er pensionister, således:

Indkomst

÷ fradrag

I alt, dog mindst 0 kr.

+ formuetillæg

Socialindkomst

For pensionister m. fl., for hvilke der beregnes et ejerboligfradrag, beregnes socialindkomsten således:

Indkomst

÷ fradrag

I alt, dog mindst 0 kr.

Formuetillæg

÷ ejerboligfradrag

I alt, dog mindst 0 kr.

Socialindkomst.

I tilfælde, hvor offentlige ydelser beregnes på grundlag af mere end en persons socialindkomst, gælder særlige regler for opgørelse af socialindkomsten, der kan medføre, at disse personers samlede socialindkomst ikke svarer til summen af de enkelte personers socialindkomst.

Således kan en negativ sum af indkomst- og fradragselementerne hos en person fratrækkes i positive beløb hos andre personer, hvis socialindkomst indgår i det samlede indkomstgrundlag for pågældende ydelse. Det samlede beløb for alle personer kan dog ikke medregnes med negative beløb.

Tilsvarende gælder, at når flere personers socialindkomst samlet indgår som grundlag for beregning af ydelser, kan negative formuer fratrækkes positive formuer, inden formuetillægget beregnes.

Opgørelse af socialindkomsten.

Socialindkomsten opgøres på grundlag af ansættelsen af skattepligtig indkomst og formue for det senest afsluttede indkomstår, og socialindkomsten anvendes med virkning fra 1. januar i det andet kalenderår efter det indkomstår, for hvilket socialindkomsten er opgjort.

Denne bestemmelse medfører, at socialindkomsten for 1981 som overvejende hovedregel er opgjort på grundlag af indkomst- og formueoplysninger fra 1979. For personer, der ikke anvender kalenderåret som indkomstår, anvendes indkomst- og formueoplysninger for det indkomstår, der træder i stedet for kalenderåret.

Socialindkomsten opgøres automatisk for alle personer, der slutlignes, og der udsendes meddelelse om socialindkomstens størrelse til alle, der modtager en skattemæssig slutopgørelse. Samtidig stilles oplysningerne fra socialindkomstregisteret i statsskattedirektoratet til rådighed for kommunerne til brug ved beregning af de enkelte offentlige ydelser.

Den generelle vejledning af borgerne om socialindkomstloven herunder vejledning om, hvilke indkomst- og fradragselementer, der indgår i socialindkomsten, gives af de kommunale myndigheder med bistand fra sikringsstyrelsen.

Vejledning om opgørelsen og størrelsen af de indkomster, der henregnes til socialindkomsten, og de fradrag, der godkendes ved opgørelse af socialindkomsten, gives af skattemyndighederne, der også vejleder om opgørelsen og størrelsen af formue og ejendomsværdi.

Klager over skattemyndighedernes opgørelse af socialindkomsten indgives til vedkommende ligningskommission.

Hvor anvendes socialindkomsten.

I forbindelse med vedtagelse af socialindkomstloven er det ved lov eller administrativ forskrift bestemt, at socialindkomsten benyttes ved beregning af en række offentlige ydelser. Socialindkomsten skal benyttes som udgangspunkt ved beregning af følgende ydelser:

Socialministeriet.

Fra den 1. januar 1981: Almindeligt, forhøjet og ekstra børnetilskud, ungdomsydelse, indkomstregulerede ydelser efter folke-, enke- og invalidepensionslovene, betaling for varig og midlertidig hjemmehjælp, betaling for ophold på døgninstitutioner for børn og unge m. v., betaling for hjælpemidler, støtte til køb og indretning af invalidemotorkøretøjer samt betaling for beskyttede boliger.

Fra den 1. august 1981: Betaling for ophold i daginstitutioner og formidlet dagpleje.

Boligministeriet.

Fra den 1. januar 1981: Boligsikring, boligydelse til pensionister og støtte til betaling af beboerindskud.

Undervisningsministeriet.

Fra den 1. august 1981: Statens Uddannelsesstøtte (forældreindkomstaafhængig stipendiestøtte), støtte til elever på kostafdelinger ved friskoler, private grundskoler og private gymnasieskoler samt støtte til elever på folkehøjskoler, landbrugsskoler, husholdningsskoler og efterskoler.

Ministeriet for kulturelle anliggender.

Fra den 1. januar 1981: Livsvarige ydelser til kunstnere samt understøttelse efter lov om film og biografer.

Fra den 1. januar 1981 forventes socialindkomsten benyttet i forbindelse med følgende ordninger:

Justitsministeriet: Retshjælp og fri proces.

Landbrugsministeriet: Statstilskud til landbrugskurser m. v.

2. fase af socialindkomsten.

Som det fremgår af bemærkningerne til lovforslaget om socialindkomst, er det regeringens hensigt at arbejde videre med henblik på så snart som muligt at fremsætte forslag til en 2. fase til fuld gennemførelse af socialindkomsten.

Det væsentligste grundlag for en 2. fase var et ønske om at se bort fra private renteudgifter ved opgørelse af socialindkomsten. Dette er imidlertid ikke muligt efter den foreløbige opgivelse af omlægningen af rentefradragsretten på skatteområdet. Derfor vil drøftelserne om en social lejeværdi i redegørelsen om socialindkomst blive gjort til genstand for nærmere overvejelser.

Herudover skal der ske en ligestilling af persongrupper med forskellige pensionsordninger. Denne ligestilling opnå bedst ved i socialindkomsten at medregne såvel egne som arbejdsgiverfinansierede pensionsbidrag for lønmodtagere, hvor arbejdsgiveren som led i et ansættelsesforhold indbetaler bidrag til en pensionsordning. Endvidere medregnes et beregnet bidrag for tjenestemænd og personer med tjenestemandslignende ordninger.

Endelig undersøges mulighederne for at kunne bortset fra de særlige afskrivningsmuligheder, hvilket vil sige forskudsafskrivninger, varelageredskrivninger og henlæggelse til investeringsfonds, ved opgørelse af socialindkomsten.

Socialministeren har anmodet arbejdsgruppen om socialindkomst om at afgive en teknisk detaljeret redegørelse om disse spørgsmål. Denne redegørelse (betænkning 906, september 1980) er afgivet og kan danne grundlag for en lovgivning om 2. fase af socialindkomsten.

Revision af den kommunale styrelseslovgivning

Af kontorchef i indenrigsministeriet, dr. jur. *Preben Espersen.*

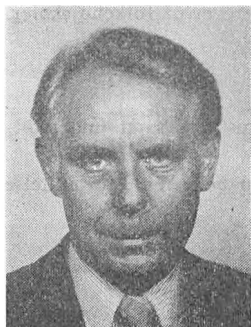

Preben Espersen

De kommunale reformers betydning for styrelsesreglerne.

Den gældende kommunale styrelseslov fra 1968 er i vid udstrækning en videreførelse af den tidligere kommunale styrelseslovgivning, navnlig købstadkommunalloven fra 1933. Udkastet til styrelsesloven blev udarbejdet i kommunallovskommissionen i første halvdel af 60'erne, og såvel under dette arbejde som under det senere forarbejde til loven forudsatte man en væsentlig reduktion af kommunetallet. Ingen regnede dog med, at inddelingsreformen ville resultere i så lavt kommunetal som det, der forelå i 1970, nemlig 277.

Under udarbejdelsen af styrelseslovsforslaget forudsatte man også, at der ville ske en væsentlig forøgelse af kommunernes og amtskommunernes opgaver, men dog ikke en forøgelse i den størrelsesorden, som de forløbne års opgaveoverførsler og henlæggelser af nye opgaver til kommuner og amtskommuner har medført. Opgaverne er også blevet mere komplicerede, og der er på en række områder stillet krav om en omfattende kommunal planlægning, f. eks. gennem budget- og regnskabsreformen, planlovsreformen og sektorlovgivningen.

Da 1968-loven blev udarbejdet, var det vanskeligt at vurdere, om den foreslåede styrelsesordning ville være hensigtsmæssig under en kommunal struktur, der ville blive meget ændret både med hensyn til de kommunale enheders størrelse og med hensyn til arten og omfanget af kommunernes opgaver. En sådan vurdering af styrelsesordningen er det imidlertid muligt at foretage nu, hvor styrelsesloven har været gældende i over 10 år, og hvor opgavefordelingsreformen stort set kan betragtes som afsluttet.

Der har da også fra forskellig side været fremsat ønsker om, at mulighederne for mere hensigtsmæssige styrelsesformer blev undersøgt. Ikke mindst spørgsmålet om kommunalpolitikernes arbejdsvilkår har været debatteret. Det har blandt andet været fremført, at kommunalpolitikernes arbejdsbyrde er blevet forøget i en sådan grad, at deres reelle muligheder for at styre kommunernes virksomhed er blevet væsentligt reduceret. Styringsmulighederne må naturligvis også ses i sammenhæng med den meget betydelige udbygning af den kommunale administration, som udviklingen har nødvendiggjort.

Nedsættelsen af udvalget om kommunalt udvalgsstyre og magistratsstyre m.v.

I august 1978 nedsatte indenrigsministeren et udvalg, som fik til opgave at vurdere det kommunale styrelsessystem på baggrund af de ændringer i kommunernes og kommunalpolitikernes arbejdsopgaver, som var sket siden kommunalreformen blev indledt.

Udvalget fik følgende *kommissorium*:

»Udvalget har til opgave at overveje behovet for at søge gennemført ændringer i den kommunale styrelseslovgivnings bestemmelser om udvalgsstyre og magistratsstyre, herunder spørgsmålet om hvorvidt der måtte være egnede mellemformer mellem udvalgsstyre og magistratsstyre.

I overvejelserne skal blandt andet inddrages spørgsmål om:

I hvilket omfang de gældende bestemmelser tilgodeser hensynet til den enkelte kommunalpolitikers mulighed for deltagelse og indsigt i de kommunale funktioner uden unødigt tidsmæssig og arbejdsmæssig belastning.

I hvilket omfang de gældende bestemmelser tilgodeser hensynet til klarhed i kompetence- og ansvarsfordeling mellem de kommunalpolitiske organer (kommunalbestyrelse, økonomiudvalg, stående udvalg, borgmester/rådmænd, udvalgsformænd) og mellem kommunalpolitikere og ansatte, spørgsmålet om kommunalbestyrelsens mulighed for kontrol med og indgriben over for andre kommunalpolitiske organer samt spørgsmålet om koordination mellem forskellige forvaltningsområder.

Adgangen til og formerne for delegation både i relation til kommunalpolitiske organer og i relation til det kommunale forvaltningsapparat.«

I udvalget indtrådte repræsentanter for Kommunernes Landsforening, Amtsrådsforeningen, Kommunaldirektørforeningen, amtskommunaldirektøren samt indenrigsministeriet.

De nærmere forudsætninger for udvalgets arbejde.

De vigtigste elementer i den eksisterende kommunale styrelsesmæssige grundstruktur er: 1) en betydelig lokal indflydelse på den styrelsesmæssige detailnormering gennem styrelsesvedtægterne, 2) kommunalbestyrelsen som kommunens øverste organ, 3) en vidtgående mindretalsbeskyttelse, 4) kommunalbestyrelsens ret til selv at bestemme indretningen af det kommunale administrationsapparat og i forbindelse hermed 5) et grundprincip om, at det kommunalt ansatte personale ikke har nogen selvstændig, d.v.s. af de kommunalpolitiske organer uafhængig, kompetence.

Denne grundstruktur har rødder langt tilbage i kommunistyrets historie og fandt bred tilslutning såvel i kommunallovskommissionen som under folketingsarbejdet med loven om kommunernes styrelse.

Således som udvalgets kommissorium var affattet, var det da heller ikke opgaven at overveje nye grundstrukturer. Udvalget så det derimod som sin opgave at afdække, i hvilket omfang en række problemer, der stadigt hyppigere var fremdraget i den kommunale debat, havde sammenhæng med de kommunale styrelsesregler i vid forstand og derfor måske helt eller delvis kunne løses ved justeringer eller udbygning af disse regler.

Det allervæsentligste spørgsmål i udvalgsarbejdet var at få belyst, i hvilket omfang det var muligt at opretholde den antagelse, der er udtrykt i kommunallovskommissionens betænkning fra 1966, og hvorefter en administrationsordning, der bygger på de *stående udvalg som et centralt led i kommunistyret*, i alt væsentligt kan tilgodese såvel hensynet til en effektiv administration som ønsket om de folkevalgte medlemmers aktive deltagelse i kommunalforvaltningen.

Et andet meget væsentligt spørgsmål var, hvorledes den kommunale *enhedshedsforvaltning* kunne styrkes med henblik på at sikre de nødvendige helhedsvurderinger og koordinationen af de forskellige kommunale administrationsopgaver.

I det følgende skal omtales udvalgets væsentligste konklusioner og forslag.

Kompetence- og ansvarsforhold i kommunalforvaltningen.

Udvalget understreger, at selv om lovgivningen må antages at bygge på en forudsætning om, at langt den største del af afgørelserne træffes i den kommunale administration, og selv om det må siges at være god forvaltningsskik, at alle sager forberedes af administrationen, må det overordnede ansvar — og derfor også den egentlige kompetence — placeres hos de kommunalpolitiske organer. Hvis man fraviger dette princip, vil det ikke længere være muligt at opretholde den kommunale enhedsforvaltning.

Kommunalbestyrelsen.

Kommunalbestyrelsen er i den gældende styrelseslov klart markeret som *kommunens overordnede, styrende organ*. Denne tilstand ønskede udvalget opretholdt. Selv om man ud fra hensynet til en hensigtsmæssig arbejdsfordeling i den kommunale virksomhed understregede, at kun de mere betydende sager bør finde vej til kommunalbestyrelsens dagsorden, kunne udvalget ikke gå ind for en ordning, som ville indskrænke retten til at forelægge ethvert spørgsmål, der vedrører kommunen, for kommunalbestyrelsen. Tværtimod foreslog udvalget, at denne ret for ethvert medlem udtrykkeligt blev lovfæstet. Der var heller ikke ønsker om at begrænse udvalgsmedlemmernes ret til at få en udvalgsbeslutning standset og indbragt for kommunalbestyrelsen.

De stående udvalg.

Den største forskel mellem udvalgsstyre og magistratsstyre ligger i reglerne om varetagelse af *den umiddelbare forvaltning*. Udvalget drøftede, om udviklingen i kommunernes opgaver har gjort det hensigtsmæssigt at lade magistrater, altså fuldtidslønnede forholdstalsvalgte rådmænd, afløse udvalgene i denne funktion i en bredere kreds af kommuner.

Udvalget var imidlertid af den opfattelse, at *udvalgsstyret ud fra en samlet vurdering fortsat må foretrækkes som den almindelige styrelsesordning i kommunerne*. Man lagde herved navnlig vægt på den brede politiske deltagelse i forvaltningen, som finder sted i de udvalgsstyrede kommuner. Udvalget forudsatte herved, at der sker en hensigtsmæssig arbejdsdeling mellem politikere og administration.

Udvalget pegede dog på muligheden af en kombination af de to styreformers i amtskommunerne og de største kommuner, jfr. herom nedenfor.

Med hensyn til de stående udvalg foretog udvalget i øvrigt en nærmere analyse af karakteren og indholdet af udvalgenes funktion med hensyn til varetagelsen af »den umiddelbare forvaltning«. Man konkluderede, at kommunalbestyrelsen som det styrende, overordnede organ i princippet er kompetencebærer i kommunalforvaltningen — og derfor i enhver sag kan gribe ind i udvalgenes arbejde — men at der i kraft af den *funktionsdeling*, som er beskrevet og forudsat i lovgivningen, tilkommer udvalgene en *betinget kompetence*. Der tilkommer således udvalgene en ret og en pligt til at forvalte deres myndighedsområder *inden for de rammer, som sættes af lovgivningen og kommunalbestyrelsens beslutninger*. Udvalgene vil altså, uden at en delegation fra kommunalbestyrelsen er nødvendig, kunne træffe de fornødne beslutninger inden for de nævnte rammer, herunder den politiske praksis i kommunen.

På den anden side kan udvalgenes kompetenceudøvelse begrænses både gennem kommunalbestyrelsens *generelle beslutninger*, f. eks. i forbindelse med budgetlægningen eller gennem fastlæggelse af kompetencefordelingsplaner, og gennem kommunalbestyrelsens eventuelle *konkrete indgreb* i de enkelte sager.

Udvalget foreslog ikke egentlige ændringer i reglerne om de stående ud-

valg. Derimod foreslog udvalget, at *udvalgsformandens funktioner* udtrykkeligt blev beskrevet i loven. Formålet hermed var dog alene at tilpasse lovgivningen til udviklingen i praksis, hvor formanden også varetager andre opgaver end mødeledelsen. Beskrivelsen af formandens opgaver omfatter efter udvalgets forslag almindelige formandsopgaver såsom forberedelse af møder samt afgørelsen af utvivlsomme eller hastende sager. Beskrivelsen giver stadig mulighed for, at den nærmere løsning af opgaverne kan ske under hensyn til forholdene i det enkelte udvalg.

Udvalget foreslog endvidere, at det udtrykkeligt blev præciseret i loven, at udvalgsformanden i enhver henseende er undergivet udvalgets beslutninger ved uøvelsen af sit hverv.

Økonomiudvalget.

Udvalget foreslog ikke ændringer i reglerne om økonomiudvalgets størrelse og sammensætning. Derimod foreslog man beskrivelsen af økonomiudvalgets myndighedsområde ændret, således at økonomiudvalgets ansvar for *løn- og personaleforhold* samt *samordning af hele planlægningen* i kommunen klart blev markeret. Det må stærkt understreges, at økonomiudvalgets opgave er *samordningen* af kommunens planlægning. Selve planlægningen på de forskellige områder forudsættes fortsat først og fremmest at finde sted i det enkelte stående udvalg.

Selv uanset til et højt informationsniveau kunne tale for en adgang til økonomiudvalgets møder også for andre af kommunalbestyrelsens medlemmer, f. eks. formændene for de stående udvalg, har udvalget ikke ment at kunne anbefale *observatorordninger*. Afvisningen begrundes med, at sådanne ordninger kan anfægte udvalgets funktion og effektivitet og få dets arbejde til at forandre karakter.

Borgmesterembedet.

Med hensyn til borgmesterembedet var det udvalgets opfattelse, at dette embede fortsat bør være en væsentlig og nødvendig garanti for opretholdelsen af den kommunale enhedsforvaltning. Udvalget foreslog derfor en række ændringer og tilføjelser til de bestemmelser i styrelsesloven, som sikrer borgmesteren de fornødne beføjelser i denne henseende, bl. a. en lovfæstelse af *borgmesterens ret til at gribe ind* på ethvert stadium af en sags behandling og forlange den indbragt for kommunalbestyrelsen.

Udvalget behandlede også spørgsmålet om *indgrebsmuligheder for kommunalbestyrelsen over for en borgmester*, der vægrer sig ved at udføre en lovligt truffet kommunalbestyrelsesbeslutning. Udvalget foreslog, at det bestemmes i styrelsesloven, at såfremt borgmesteren vægrer sig ved at udføre en opgave, kan kommunalbestyrelsen udpege et af sine medlemmer til at varetage den pågældende opgave. Ved grov eller gentagen vægring med hensyn til udførelsen af opgaven kan kommunalbestyrelsen foretage en egentlig *suspension* og udpege et af sine medlemmer til at fungere som borgmester indtil videre. Kommunalbestyrelsens beslutning om suspension skal forelægges indenrigsministeren til stadfæstelse og træder først i kraft, når den stadfæstes. Kommunalbestyrelsen skal derefter straks rejse sag ved domstolene til efterprøvelse af, om betingelserne for suspension er til stede. Finder domstolene, at dette er tilfældet, anses den pågældende som fritaget for sit hverv.

Delegation.

Udvalget foretog en ret omfattende analyse af delegationsspørgsmål i kommunalforvaltningen. Udvalget kunne dog *ikke anbefale en nærmere lovmæs-*

sig regulering af delegation i kommunerne, men foretrak fortsat i almindelighed at lade anvendelsen bero på de almindelige uskrevne retsregler. Herved opnås større bevægelighed og dermed større muligheder for en tilpasning af delegationsreglerne til udviklingen og de skiftende behov, som blandt andet kan være stærkt afhængige af lokale forhold, kommunestørrelse m. v.

Kommunalpolitikernes arbejdsvilkår.

Det borgerlige ombud.

Udvalget var af den opfattelse, at udøvelsen af kommunale hverv fortsat bør være pligtmæssig, altså et borgerligt ombud. Udvalget udtrykte sympati for en almindelig ret til frihed for erhvervsarbejde til varetagelse af disse hverv. Da en sådan regel imidlertid kun kan have karakter af en programerklæring, og samtidig vil rejse en række problemer, som ikke kan findes deres løsning inden for de gældende regler om arbejdsretlige forhold, fandt udvalget dog ikke at burde stille forslag om en lovbestemmelse med dette indhold.

Adgang til stedfortræderindkaldelse.

Udvalget stillede forslag om visse lempelser i adgangen til at indkalde stedfortrædere, blandt andet en ret til at få indkaldt stedfortrædere til det *møde, hvor budgettet underkastes 2. behandling.*

Derimod kunne udvalget ikke tilslutte sig en mere omfattende inddragelse af stedfortrædere, selv om en sådan måske i nogle situationer kunne medføre en aflastning af kommunalpolitikerne. Udvalget mente, at respekten for vælgerens afgørelse, hensynet til erfaring og kontinuitet i arbejdet samt mulighederne for en sikker ansvarsplacering talte afgørende imod.

Kommunalpolitikernes økonomiske vilkår.

Udvalget har drøftet de økonomiske vilkår for kommunalpolitikerne ud fra principielle synspunkter. På baggrund af udviklingen i den arbejdsbyrde, der påhviler kommunalpolitikerne, foreslog udvalget en række forbedringer af de økonomiske vilkår for både »almindelige« kommunalbestyrelsesmedlemmer, udvalgsformænd og borgmestre.

Som en principiel nydannelse foreslog man således, at der fremtidig — kombineret med mødediæter — skal *ydes alle kommunalbestyrelsesmedlemmer et fast vederlag.*

Udvalget har dog ikke diskuteret størrelsen af det faste vederlag, da dette spørgsmål faldt uden for udvalgets kommissorium. Efter udvalgets forslag vil det påhvile indenrigsministeren at fastsætte nærmere regler om ydelsen af vederlaget, herunder om vederlagets størrelse.

Tilrettelæggelsen af kommunalpolitikernes arbejdsopgaver.

Udvalget drøftede endvidere tilrettelæggelsen af kommunalpolitikernes arbejdsopgaver både i de kollegiale organer og i øvrigt. Der var generelt skepsis over for at regulere disse forhold i styrelsesreglerne, da det inden for meget vide rammer må være *kommunalpolitikernes selv*, som har den afgørende indflydelse på dette område, blandt andet fordi der formentlig består en nødvendig sammenhæng mellem arbejdsindsats og politisk indflydelse.

Melleform mellem udvalgsstyre og magistratsstyre.

Udvalget kunne ikke gå ind for nogen generel adgang til indførelse af et egentligt magistratsstyre, men som krævet i udvalgets kommissorium behand-

lede man spørgsmålet om en eventuel adgang til indførelse af en mellemform mellem udvalgsstyre og magistratsstyre.

Udvalget foreslog, at en i styrelsesloven fastlagt mellemform mellem magistratsstyre og udvalgsstyre skulle kunne indføres som en frivillig ordning i *amtskommunerne og øvrige kommuner med mindst 40.000 indbyggere*.

Det nærmere indhold af mellemformsstyret skulle efter udvalgets forslag være, at udvalgsformændene heltids aflønnes og vælges af kommunalbestyrelsen ved forholdstalsvalg. Udvalgsformændene skal endvidere udgøre økonomiudvalget, dog således at dette kan suppleres med andre kommunalbestyrelsesmedlemmer, idet udvalgets samlede medlemstal dog ikke kan overstige 7. Derimod mente udvalget ikke, at udvalgsformændene burde inddrages i den daglige ledelse af forvaltningen, idet der i så fald kunne opstå fare for, at enhedsforvaltningen under borgmesterens daglige ledelse ikke ville kunne opretholdes.

Indenrigsministerens lovforslag om ændring af styrelsesreglerne og forenkling af tilsynet med kommunerne.

Udvalget om kommunalt udvalgsstyre og magistratsstyre m. v. afgav i februar 1980 sin betænkning: »*Kommunale styrelsesformer og kommunalpolitikernes arbejdsvilkår m. v.*» (Bet. 894/1980). I betænkningen var indeholdt et lovdokument med udvalgets forslag til ændringer af styrelsesloven.

Indenrigsministeren fremsatte i marts 1980 et lovforslag, der svarede til udvalgets lovdokument. Folketinget nåede imidlertid ikke at færdigbehandle lovforslaget inden sommerferien, og lovforslaget blev derfor genfremsat i oktober 1980.

I forbindelse med genfremsættelsen var lovforslaget udvidet med en række forslag til bestemmelser om forenkling af det økonomiske tilsyn med kommuner og amtskommuner.

Hovedsigtet med de foreslåede ændringer i tilsynet var en administrativ lettelse i form af en ophævelse af visse konkrete godkendelseskrav. Godkendelsesbeføjelserne i lovens § 55 (låneoptagelse) og § 57 (påtagelse af garanti-forpligtelse) blev således foreslået erstattet af en bemyndigelse for indenrigsministeren til at fastsætte rammer for omfanget af kommunernes og amtskommunernes låntagning og hermed sidestillede dispositioner, og tillige til at fastsætte sådanne generelle regler, som måtte være nødvendige for i samme omfang som hidtil at sikre, at kommunerne ikke engagerer sig i låneoptagelser og garantier, som ligger uden for de kommunale opgaver, eller som klart strider mod samfundsmæssige hensyn.

Med hensyn til omfanget af kommunernes låntagning indebar forslaget ingen ændring i forhold til den gældende ordning, hvor styringen af låntagningen er sket med hjemmel i styrelseslovens § 55.

Den gældende lovs § 59 om samtykke til dispositioner over fast ejendom, der ikke længere har nogen betydning i tilsynsmæssig henseende, blev foreslået ophævet.

Folketingsbehandlingen af lovforslaget.

Under folketingets behandling af indenrigsministerens lovforslag blev der foretaget en række ændringer og tilføjelser.

Den væsentligste ændring var, at forslagens bestemmelser om adgang til indførelse af mellemformsstyre i amtskommunerne og de største primærkommuner udgik. Baggrunden herfor var, at der fra folketingets kommunaludvalgs side var ytret betænkelighed med hensyn til, om tiden var inde til at

indføre en tredje styrelsesform i det danske kommunestyre. Man havde navnlig peget på, at mellemformsstyre ville betyde en kraftig koncentration af indflydelsen hos de forholdstalsvalgte, lønede udvalgsformænd, og en hertil svarende svækkelse af de øvrige kommunalbestyrelsesmedlemmers indsigt i og indflydelse på kommunens forvaltning. Endvidere var der rejst tvivl om, hvorvidt der under de herskende økonomiske forhold burde åbnes mulighed for så betydelige forhøjelser af vederlag til disse udvalgsformænd.

Derimod var der i folketingets kommunaludvalg bred tilslutning til forslaget om at yde et *fast vederlag* til alle kommunalbestyrelsesmedlemmer efter nærmere regler fastsat af indenrigsministeren. I sin betænkning over lovforslaget har udvalget henstillet, at vederlaget fastsættes til et grundbeløb, der reguleres på samme måde som særskilt vederlæggelse opført på finansloven, og således at vederlaget med den for tiden gældende regulering kommer til at udgøre ca. 1.000 kr. pr. måned.

Der blev under folketingsbehandlingen indsat en bestemmelse om, at ethvert medlem af kommunalbestyrelsen med de begrænsninger, der følger af lovgivningens regler om tavshedspligt, har *ret til efter anmodning at modtage dagsordener og udskrifter af beslutningsprotokoller*, der udsendes til medlemmer af udvalg, som den pågældende ikke er medlem af, samt efter anmodning i det enkelte tilfælde *sagsmateriale* i samme omfang som udvalgets medlemmer. Det udtales i bemærkningerne til denne bestemmelse, at da udsendelsen af det omhandlede informationsmateriale er betinget af en henvendelse fra det enkelte medlem, sker der ikke herigennem nogen uønsket vækst i »papirstrømmen«.

Der var i folketingets kommunaludvalg bred tilslutning til lovforslagets *afvisning af observatørordninger i økonomiudvalget*. På et enkelt punkt mente man dog at burde fravige dette almindelige synspunkt, idet man fandt det hensigtsmæssigt, at økonomiudvalget i den enkelte kommune får mulighed for at tillade, at kommunalbestyrelsesmedlemmer, som ikke er medlemmer af økonomiudvalget, overværer dets *afsluttende behandling af årsbudget og flerårige budgetoverslag*. I bemærkningerne til bestemmelsen herom peges der på, at der i praksis har været betydelig interesse for en ordning, hvorefter alle grupper i kommunalbestyrelsen får mulighed for at overvære udvalgsbehandlingen af budgettet, som fastlægger den økonomiske ramme for hele den kommunale virksomhed i budgetåret. Det understreges imidlertid samtidig i bemærkningerne, at udtrykket »afsluttende behandling« medfører, at observatørdeltagelse kun vil kunne tillades i et enkelt eller ganske få møder, umiddelbart før forslaget til årsbudget og budgetoverslag afgives til kommunalbestyrelsen, og eventuelt tillige i et enkelt eller ganske få møder mellem forslagens 1. og 2. behandling i kommunalbestyrelsen.

Vedtagelsen og ikrafttrædelsen af ændringerne i styrelseslovgivningen.

Indenrigsministerens lovforslag blev med de foran omtalte og visse andre, mindre ændringer endeligt vedtaget som lov om ændring af de kommunale styrelseslove af 23. december 1980. Loven træder i kraft den 1. januar 1982. Dele af loven kan dog efter indenrigsministerens bestemmelse sættes i kraft inden dette tidspunkt.

Folketinget.

Christiansborg, 1218 Kbh. K, tlf. (01) 11 66 00

FOLKETINGETS PRÆSIDIUM:

- ANDERSEN, K. B., formand.
 ENNGAARD, KNUD, 1. næstformand.
 NINN-HANSEN, ERIK, 2. næstformand.
 JENSEN, OVE, 3. næstformand.
 STRANGE, EBBA, 4. næstformand.

FOLKETINGETS BUREAU:

- HJORTDAL, HELGE, bureauchef.

FOLKETINGETS BIBLIOTEK OG OPLYSNINGSTJENESTE:

- HVIDT, KRISTIAN, folketingsbibliotekar og -arkivar.

FOLKETINGSSSEKRETARIATET:

- JESPERSEN, JØRGEN, BANG, folketingssekretær.

FOLKETINGET:

Hvor intet andet er anført er postadressen i København = Folketinget, 1218 København K.

Partibetegnelser: A = Socialdemokratiet (89 medl.). B = Det radikale Venstre (10 medl.). C = Det konservative Folkeparti (22 medl.). E = Danmarks Retsforbund (5 medl.). F = Socialistisk Folkeparti (11 medl.). M = Centrum-Demokraterne (6 medl.). Q = Kristeligt Folkeparti (5 medl.). V = Venstre, Danmarks liberale Parti (23 medl.). Y = Venstresocialisterne (6 medl.). Z = Fremskridtspartiet (19 medl.). Uden for ovennævnte partier: Valgt i Grønland (2 medl.) og andre (1 medl.).

Valg fandt sted 23. oktober 1979. Af 3.730.850 vælgere stemte 3.194.345 (85,6 %). Partistillingen: A 1.213.456. B. 172.365. C 395.853. E 83.238. F 187.284. K 58.901. M 102.132. Q 82.133. R 13.070. V 396.484. Y 116.047. Z 349.243.

ALBERTSEN, KRISTIAN, Johs. V. Jensens Allé 48^a, 2500 Valby, tlf. (01) 46 00 34. Kontor: Frederiksberg Rådhus, 2000 København F. Vestre storkr. (A).

ANDERSEN, ERIK, major, Bøgely 7, 6100 Haderslev, tlf. (04) 52 53 53. Sønderjyllands a. (A).

ANDERSEN, HENNING, amtsrådsmedlem, Bredgade 6, 5960 Marstal, tlf. (09) 53 17 13. Fyns a. (C).

ANDERSEN, JYTTE, husmoder, Pilehavevænget 50, 2820 Albertslund, tlf. (02) 64 66 64. Vestsjællands a. (A).

ANDERSEN, KAREN DAHLERUP, konsulent, Ejderstedgade 10^a tv., 1761 København V., tlf. (01) 22 47 71. Vestre storkr. (A).

ANDERSEN, K. B., fhv. udenrigsminister, Urbansgade 2, 2100 København Ø., tlf. (01) 38 33 01. Viborg a. (A). (Folketingets formand.)

ANDERSEN, KELD, salgschef, Krogen 8, 3060 Espergærde, tlf. (02) 23 24 09. Vestsjællands a. (C).

ANDERSEN, KIRSTEN, sekretær, Kongensgade 7, 6780 Ribe, tlf. (05) 42 08 85. Ribe a. (A).

ANDERSEN, NIELS, forstander, Isbakkevej 20, Gjørl, 9440 Aabybro, tlf. (08) 27 72 70 (privat), (08) 13 82 33 (kontor). Nordjyllands a. (C).

ANDERSEN, NORMANN, overpostbud, Parkvej 144, 7500 Holstebro, tlf. (07) 42 18 44. Ringkøbing a. (A).

ANDERSEN, OLE, PILGAARD, tømrermester, Voervadsbro, 8660 Skanderborg, tlf. (05) 78 20 18 og (05) 78 23 33. Vejle a. (Z).

ANDERSEN, SVEND, sekretær, Gustav Møllersvej 11, 3730 Neksø, tlf. (03) 99 27 17 og (01) 97 25 28. Bornholms a. (A).

ANDERSEN, AAGE, forbundsformand, Nordre Ringvej 102, 2800 Glostrup, tlf. (02) 96 34 06 (privat) og (01) 31 21 33 (kontor). Fyns a. (A).

ARENTOFT, JOHN, konsulent, orlogskaptajn, Marselis Boulevard 28^a, 8000 Århus C., tlf. (06) 13 85 68; bopæl i København: Østbanegade 165^a th., 2100 København Ø. Århus a. (Z).

AUKEN, MARGRETE, præst, Strindbergsvej 3, 2500 Valby, tlf. (01) 46 60 23. Frederiksberg a. (F).

AUKEN, SVEND, arbejdsminister, Solvænget 9, 2100 København Ø., tlf. (01) 29 44 84; kontor (01) 11 13 40. Postadresse: Laksegade 19, 1063 København K. Århus a. (A).

BAKHOLT, BØRGE, faglærer, Dyrupgårdsallé 100, 5250 Odense SV., tlf. (09) 17 12 94. Fyns a. (A).

- BAUNSGAARD, BERNHARD**, statsrevisor, Silvsangervej 26, 8220 Brabrand, tlf. (06) 25 37 00; bopæl i København: Abildgaardsgade 46, 2100 København Ø., tlf. (01) 38 18 49. Århus a. (B).
- BENNEDESEN, DORTE**, undervisningsminister, Tesdorpsvej 55, 2000 København F., tlf. (01) 87 48 26. Kontor, tlf. (01) 13 52 82. Postadresse. Frederiksholms Kanal 21-25, 1220 København K. Københavns a. (A).
- BENTSEN-PEDERSEN, MARIANNE**, lærer, Sølystvej 38, 8600 Silkeborg, tlf. (08) 82 82 81. Århus a. (F).
- BILGRAV-NIELSEN, JENS**, højskolelærer, Dyrehavevej 18, Nørup, 7182 Bredsten, tlf. (05) 68 31 88. Vejle a. (B).
- BJERREGAARD, ARNE**, overlærer, Kirkedalsvej 8, 9690 Fjerritslev, tlf. (08) 21 51 47. Nordjyllands a. (Q).
- BJERREGAARD, RITT**, socialminister, Skt. Klemensvej 71, 5260 Odense S, tlf. (09) 15 01 70. Kontor, tlf. (01) 12 25 17, postadresse: Slotsholmsgade 6, 1218 København K. Fyns a. (A).
- BOLLMANN, NIELS**, toldkontrollør, Boelskilde 28, 7100 Vejle, tlf. (05) 81 50 48. Vejle a. (M).
- BOLVIG, JENS JØRGEN**, erhvervschef, Gølstруп gl. skole, 9480 Løkken, tlf. (08) 92 05 44, privat tlf. (08) 99 62 55. Tlf. i København (01) 57 21 01. Nordjyllands a. (B).
- BRIKTOFTE, PETER**, redaktør, cand. polit. Tornehøj 108, 3520 Farum, tlf. (02) 95 44 68. Vejle a. (V).
- BRUSVANG, RENÉ ROBERT**, konsulent i Udenrigsministeriet, cand. jur., Ejlersvej 13, 3050 Humlebæk, tlf. (02) 19 08 27; kontor tlf. (01) 92 00 00. Frederiksborg a. (M).
- BRØNDSTED, POVL**, gårdejer, »Abylund«, Øster-Hæsinge, 5800 Fåborg, tlf. (09) 64 16 25. Fyns a. (V).
- BUDTZ, LASSE**, journalist, Bredgade 51^a tv., 1280 København K., tlf. (01) 13 78 32; kontor tlf. (01) 39 22 33. Østre storkr. (A).
- BURGDORF, JOHANNES**, gårdejer, Brændstrup, 6510 Gram, tlf. (04) 82 17 04; bopæl i København: Hotel Hebron, Helgolandsgade 4, 1853 København V., tlf. (01) 31 69 06. Sønderjyllands a. (C).
- CAMRE, MOGENS**, cand. polit. Søvej 7, 2880 Bagsværd, tlf. (02) 44 20 73. Vestre storkr. (A).
- CHRISTENSEN, CHR.** skoledirektør, Alkjærhøj 4, 8950 Ringkøbing, tlf. (07) 32 09 05. Ringkøbing a. (Q).
- CHRISTENSEN, IB**, psykotekniker, Gørtlervej 28, 8900 Randers, tlf. (08) 42 68 53. Århus a. (E).
- CHRISTIANSEN, ARNE**, fhv. minister, Skovly Mark 27, 2840 Holte, tlf. (02) 42 11 36. Vejle a. (V).
- CHRISTOPHERSEN, HENNING**, fhv. udenrigsminister, Søllerødvej 112, 2850 Nærum. Frederiksborg a. (V).
- DALSAGER, POUL**, landbrugsminister og fiskeriminister, Gram Milkelsensvej 12, 9800 Hjørring, tlf. (08) 92 22 87; kontor tlf. (01) 12 37 17; postadresse: Slotsholmsgade 10, 1218 København K. Nordjyllands a. (A).
- DAMGAARD, KNUD**, redaktør, Månevænget 16, 2680 Solrød Strand, tlf. (03) 14 37 44. Kontor, tlf. (01) 12 32 10. Roskilde a. (A).
- DEGN, HELLE**, lærer, Birkhøjterraserne 451 F, 3520 Farum, tlf. (02) 95 24 41. Københavns a. (A).
- DEMSITZ, MAGNUS**, miljøkonsulent, Rosengade 14, 1., 1309 København K., tlf. (01) 14 75 50. Nordjyllands a. (A).
- DOHRMANN, HELGE**, entreprenør, Fuglesøvej 10, 6500 Vejens, tlf. (04) 54 21 65, sommer: tlf. (07) 94 16 05. Sønderjyllands a. (Z).
- DRÆBYE, TAGE**, civilingeniør, Lodager 22, 2620 Albertslund, tlf. (02) 64 79 72. Østre storkr. (B).
- DYBKJÆR, LONE**, civilingeniør, Falkevej 3, 2970 Hørsholm, tlf. (02) 86 51 60. Københavns a. (B).
- DYREMOSE, HENNING**, civilingeniør HD, Ryvej 15, 2830 Virum, tlf. (02) 85 82 17 (privat); tlf. (02) 98 23 33, lokal 3574 (kontor). Ribe a. (C).
- ELLEFSSEN, PAULI**, statsaut. revisor, Høydalar, 3800 Tórshavn, tlf. (042) 12404; kontor, tlf. (042) 14944. Postadresse: Postbox 150, 3800 Tórshavn, Færøerne. (V). *
- ELLEMANN-JENSEN, UFFE**, redaktør, cand. polit. Bolbro Villavej 9 B, 2960 Rungsted Kyst. Århus a. (V).
- ELMQUIST, BJØRN**, redaktør, cand. jur., Arnevanger 54, 2840 Holte, tlf. (02) 80 30 45 (privat) og (01) 39 22 33 (kontor). Nordjyllands a. (V).
- ENGBERG, HANNE**, cand. mag. Linnésgade 16 A 4^a, 1361 København K., tlf. (01) 12 79 30. Vestre storkr. (F).
- ENNGAARD, KNUD**, fhv. minister, civilingeniør, Melbyvej 8, 2740 Skovlunde, tlf. (02) 91 38 35. Århus a. (V). (Folketingets 1. næstformand.)
- ERENBJERG, HANS**, skoleinspektør, Provstegårdsvej 28, 4900 Nakskov, tlf. (03) 93 22 69. Kontor, tlf. (03) 93 20 58. Storstrøms a. (A).

* Valgt af sambandspartiet, Færøerne

- ESPERSEN, OLE**, professor, dr. jur., Stigårdsvej 20, 2680 Solrød Strand, tlf. (03) 14 33 14; kontor tlf. (01) 67 12 33. Østre storkr. (A).
- FLYGAARD, OLE**, lektor, cand. polit., Gammel Kærvej 26, 9000 Ålborg, tlf. (08) 12 32 32. Bopæl i Kbh.: c/o fru J. Winberg, Bodenhoffs Plads 15, 2. tv., 1430 København K, tlf. (01) 95 23 67. Nordjyllands a. (E).
- FOLKE, STEEN**, universitetslektor, Kongensvej 13^a, 2000 København F, tlf. (01) 86 85 04. Nordjyllands a. (Y).
- GAMMELGAARD, LARS P.**, adjunkt, cand. scient. pol., Paludan Müllersvej 4, 8000 Århus C., tlf. (06) 12 34 12. Århus a. (C).
- GLENSGÅRD, LEIF**, direktør, Stjernholmegade 7 B, 8700 Horsens, tlf. (05) 61 63 69. Vejle a. (Z).
- GLISTRUP, MOGENS**, landsretssagfører, Skovbrynet 100, 2800 Kgs. Lyngby, tlf. (02) 87 85 45 eller (01) 13 40 75. Københavns a. (Z).
- GOTFREDSEN, ANNEISE**, advokat, Parkovsvej 30 A, 2820 Gentofte, tlf. (01) 65 78 30. Københavns a. (C).
- GROES, METTE**, socialrådgiver, Thorupgårds Allé 12^a mf., 2720 Vanløse, tlf. (01) 79 17 80. Gertrud Rasksvej 90, 9210 Ålborg SØ., tlf. (08) 14 12 25 fred.-tirsd. Nordjyllands a. (A).
- GROVE, HENNING**, dyrlæge, gård-ejer, Trangbækvej 12, 8832 Skals, tlf. (06) 69 43 68. Viborg a. (C).
- GRÜNBAUM, HENRY**, fhv. minister, statsrevisor, Torvegade 47, 1400 København K., tlf. (01) 54 02 05. Århus a. (A).
- GYLDENKILDE, LILLI**, Mercurvej 56, 8700 Horsens, tlf. (05) 62 89 85. Vejle a. (F).
- HAGENSEN, HAGEN**, landsretssagfører, Frederiksborg Allé 51, 1820 København V., tlf. (01) 16 55 16; kontor tlf. (01) 31 10 30. Vestre storkr. (C).
- HALVGAARD, BØRGE**, overlærer, »Søllille«, 8560 Kolind, tlf. (06) 39 14 23. Århus a. (Z).
- HANSEN, ALFRED**, lærer, Hole Skovvej 6, Korup, 5210 Odense NV., tlf. (09) 94 17 18. Fyns a. (E).
- HANSEN, IVAR**, fhv. minister, Aalunde, 6753 Agerbæk, tlf. (05) 19 60 25. Ribe a. (V).
- HANSEN, J. K.**, major, Dybbølstenvej 23, 6400 Sønderborg, tlf. (04) 42 20 43. Sønderjyllands a. (A).
- HANSEN, JØRGEN PEDER**, kirkeminister og minister for Grønland, Rolf Krakesvej 35, Thurø, 5700 Svendborg, tlf. (09) 20 55 66; kontor tlf. (01) 13 88 25; postadresse: Hausergade 3, 1128 København K. Fyns a. (A).
- HANSEN, KAREN THURØE**, Stjernholmegade 1, 8700 Horsens, tlf. (05) 62 24 18. Vejle a. (C).
- HANSEN, KURT**, bogbinder, Knastebakken 71, 2750 Ballerup, tlf. (02) 65 11 35. Østre storkr. (Y).
- HANSEN, SØREN**, sølvsmed, Vejlemosevej 47, 2840 Holte, tlf. (02) 42 47 82. Vestsjællands a. (A).
- HAVE, THOMAS E.**, fhv. borgmester, Fr. Bangsvej 14, 7900 Nykøbing M., tlf. (07) 72 12 79. Viborg a. (A).
- HEINESEN, KNUD**, fhv. minister, Strandvejen 71 B, 2100 København Ø., tlf. (01) 20 34 44. Søndre storkr. (A).
- HEISELBERG, Svend**, forretningsfører, Freslavænget 42, 7730 Hanstholm, tlf. (07) 98 18 39. Viborg a. (V).
- HENRIKSEN, OLE BERNT**, direktør, Skovbrynet 32, 8000 Århus C., tlf. (06) 14 82 22 eller (06) 14 88 68. Adresse i København: Lavendelstræde 10, 1 th., 1462 København K, tlf. (01) 15 38 65. Århus a. (C).
- HESSNER, MAJKEN**, lærer, Tornehøj 70, 3520 Farum, tlf. (02) 95 02 09. Østre storkr. (A).
- HILDEN, JYTTE**, adjunkt, Fasanvænget 207, 2980 Kokkedal, tlf. (02) 24 62 18. Frederiksberg a. (A).
- HJORTNÆS, KARL**, minister for skatter og afgifter, Liljevænget 18, 8362 Hørring, tlf. (06) 92 14 71; kontor tlf. (01) 11 12 02; postadresse: Christiansborg Slotsplads 1, 1218 København K. Århus a. (A).
- HOLM, HANS JØRGEN**, gårdejer, cand. polit., Egemosevej 31, 4571 Grevinge, tlf. (03) 45 96 35. Vestsjællands a. (V).
- HOLMSGÅRD, ANNE GRETE**, stud. mag., Gartnergade 9 B^a th., 2200 København N., tlf. (01) 39 04 95. Fyns a. (Y).
- HOLST, ERIK**, miljøminister, Svinget 38, Fensmark, 4700 Næstved, tlf. (03) 74 62 32. Kontor, tlf. (01) 12 76 88. Postadresse: Slotsholmsgade 12, 1216 København K. Storstrøms a. (A).
- HOVMAND, SVEND ERIK**, redaktør, Gl. Næstvedvej 7, Veterslev, 4100 Ringsted, tlf. (03) 64 31 00. Storstrøms a. (V).
- HÆKKERUP, GRETE**, Stubberupvej 30, 4880 Nysted, tlf. (03) 87 13 74. Storstrøms a. (A).
- HÆKKERUP, HANS**, fuldmægtig, Jens Juels Gade 49, 2100 København Ø., tlf. (01) 26 74 87. Østre storkr. (A).
- HAARDER, BERTEL**, seminarlead-junkt, A. L. Drewsens Vej 4, 2100 København Ø, tlf. (01) 38 13 23. Københavns a. (V).

- JACOBSEN, KIRSTEN**, statsaut. ejendomsmægler, Anettesvej 3, 9000 Ålborg, tlf. (08) 12 33 12; bopæl i København: Prinsessegade 23¹, 1422 København K. Nordjyllands a. (Z).
- JAKOBSEN, ERHARD**, fhv. borgmester, cand. polit., Søvej 27, 2880 Bagsværd. Fyns a. (M).
- JAKOBSEN, MIMI**, stud. mag. Skovkilden 3, 2880 Bagsværd. Storstrøms a. (M).
- JAKOBSEN, SVEND**, finansminister, Sletteoftoen 39, 2630 Tåstrup, tlf. (02) 99 39 05; kontor tlf. (01) 11 41 41; postadresse: Christiansborg Slotsplads 1, 1218 København K. Københavns a. (A).
- JENSEN, EGON**, fhv. minister, Vestre Ringgade 53, 4200 Slagelse, tlf. (03) 52 21 84. Vestsjællands a. (A).
- JENSEN, ERLING**, industriminister, Nørrevej 11, 3070 Snekkersten, tlf. (02) 22 16 55; kontor tlf. (01) 12 11 97; postadresse: Slotsholmsgade 12, 1218 København K. Frederiksborg a. (A).
- JENSEN, ERVIN**, forretningsfører, ingeniør, Røald Amundsensvej 3, 6700 Esbjerg, tlf. (05) 15 19 85, Ribe a. (A).
- JENSEN, FLEMMING**, overlærer, Parkvej 6, 2630 Tåstrup, tlf. (02) 99 11 80. Københavns a. (C).
- JENSEN, HANS JØRGEN**, forbundsformand, Skodsborgvej 330¹ tv., 2850 Nærum, tlf. (02) 80 49 15; kontor tlf. (01) 38 65 95. Københavns a. (A).
- JENSEN, HENNING**, cigarsorterer, Primulavej 6, Tyrsted, 8700 Horsens, tlf. (05) 82 68 35. Vejle a. (A).
- JENSEN, JENS PETER**, redaktør, Filosofgangen 9, 5000 Odense, tlf. (09) 13 07 55. Kontor tlf. (09) 12 12 12. Adresse i København: Blegdamsvej 118, 4., tlf. (01) 26 98 97. Fyns a. (V).
- JENSEN, KAREN HØJTE**, lærer, Hegnet 2 A, Ny Tolstrup, 4174 Jystrup, tlf. (02) 39 64 75. Roskilde a. (C).
- JENSEN, OLE VIG**, viceskoleinspektør, Spættevej 8, 4370 St. Merløse, tlf. (03) 80 12 71. Vestsjællands a. (B).
- JENSEN, OVE**, pelsdyravler, Viborgvej 60, Mejrup, 7500 Holstebro, tlf. (07) 42 01 57 og (07) 43 52 33. Ringkøbing a. (Z). (Folketingets 3. næstformand.)
- JUNIOR, JØRGEN**, frimærkehandler, Rahbæks Allé 32, 1801 København V., tlf. (01) 24 75 19. Forretningstelefon (01) 31 66 62. Fyns a. (UP).
- JØRGENSEN, ANKER**, statsminister, Borgbjergvej 1¹, 2450 København SV., tlf. (01) 21 63 28; kontor tlf. (01) 11 30 38; postadresse: Christiansborg, 1218 København K. Vestre storkr. (A).
- JØRGENSEN, ERLING ASKJÆR**, fabrikant, Filskovvej 10, Blåhøj, 7330 Brande, tlf. (05) 34 52 82; kontor tlf. (05) 34 51 88. Ringkøbing a. (Z).
- JØRGENSEN, SØREN B.**, sekretær, Kirsebærvej 1, Helsted, 8900 Randers, tlf. (06) 42 88 17. Århus a. (A).
- KALNÆS, OLE**, civilingeniør, Aløkken 19, 5681 Bellinge, tlf. (09) 98 15 79. Fyns a. (F).
- KELM-HANSEN, CHRISTIAN**, højskoleforstander, Grønningen 36, 8600 Silkeborg, tlf. (06) 81 46 51. Århus a. (A).
- KJELGAARD, KARL**, vicedirektør, Jægersborg Allé 59 A, 2920 Charlottelund, tlf. (01) 63 94 16; kontor tlf. (01) 31 12 22. Ringkøbing a. (C).
- KJÆRULFF-SCHMIDT, STEFFEN**, advokat, Skovkanten 11, 2880 Bagsværd, tlf. (02) 98 20 02; kontor tlf. (01) 11 81 51. Københavns a. (Z).
- KNUDSEN, JENS RISGAARD**, minister for offentlige arbejder, Vadbro 40¹, 2860 Søborg, tlf. (01) 67 82 33; kontor tlf. (01) 12 62 42; postadresse: Frederiksholms Kanal 25-27, 1220 København K. Nordjyllands a. (A).
- KOEFOED, INGERLISE**, bibliotekskonsulent, Gadevangen 11, 2800 Lyngby, tlf. (02) 87 42 87. Københavns a. (F).
- KOFOED, NIELS ANKER**, fhv. minister, Knarregård, 3730 Nekse, tlf. (03) 99 21 04. Bornholms a. (V).
- KROGH, INGE**, overlæge, Svanedamsgade 10, 5800 Nyborg, tlf. (09) 31 20 38. Bopæl i København: Det nye Missionshotel »Hebron«, Heigolandsgade 4, 1653 København V., tlf. (01) 31 69 06. Fyns a. (Q).
- LANGE, PREBEN**, lærer, 3951 Christianshåb. Adresse i København: Hjulmagerstien 20, 4. th., 2300 København S., tlf. (01) 97 38 20. Grønland. *)
- LARSEN, TOVE LINDBO**, husholdningslærer, Lindebugten 5, 2500 Valby, tlf. (01) 30 76 75. Sønder storkr. (A).
- LAUSTSEN, AGNETE**, kontorchef, cand. jur., Frederiksholms Kanal 20, 1220 København K., tlf. (01) 11 13 22 (privat); (01) 12 24 66 (kontor). Sønder storkr. (C).
- LAWAETZ, JOHN**, fabrikant, Hostrups Have 2, 1954 København V., tlf. (01) 35 87 42. Fyn: Fabrik: Postbox 15, 5620 Glamsbjerg, tlf. (09) 72 13 35. Privat: Turup, 5810 Assens, tlf. (09) 79 15 20. Østre storkr. (Z).
- LERKE, JENS PETER**, rangermester, Strandvejen 12, 3300 Frederiksværk, tlf. (02) 12 03 55. Frederiksborg a. (A).
- LIND, KNUD**, politilæstent, Avængeget 48, Mogenstrup, 4700 Næstved, tlf. (03) 76 18 81. Storstrøms a. (Z).

*) Valgt i Grønland.

- LIND, NATHALIE, fhv. minister, Marielystvej 28, 2000 København F. Ribe a. (V).
- LINDENSKOV, JÅKUP, Torfinsgate 31, 3800 Tórshavn, tlf. (042) 12209. Adresse i København: Lyshøj Allé 18, 3. th, 2500 Valby, tlf. (01) 46 49 22. Færøerne. **)
- MADSEN, METTE, forfatter, Blegdalsparken 53, 1., 9000 Ålborg, tlf. (08) 18 76 03. Nordjyllands a. (V).
- MAISTED, OLE, fabrikant, Jenstrupvej 6, Hyllinge, 4700 Næstved, tlf. (03) 74 43 65. Vestsjællands a. (Z).
- MATHASEN, LISSA, faglærer, Rodalsvej 44, 7183 Randbøl, tlf. (05) 88 35 95. Århus a. (A).
- MELCHIOR, ARNE, direktør, Rømersgade 5², 1362 København K., tlf. (01) 14 20 27. Århus a. (M).
- MOGENSEN, BIRGITH, direktør, Hvolgården 32, Vester Hassing, 9310 Vodskov, tlf. (08) 25 72 55. Bopæl i København: Mimergade 61, 3. tv., 2200 København N., tlf. (01) 85 82 81. Nordjyllands a. (M).
- MØLGAARD, NIELS, civilingeniør, Sønderengen 6 A, 2860 Søborg, tlf. (01) 69 74 60. Østre storkr. (E).
- MØLLER, EVA, adjunkt, Gedebro 6, 3520 Farum, tlf. (02) 95 37 02. Frederiksberg a. (C).
- MØLLER, GERDA, Soldalen 27, 2100 København Ø., tlf. (01) 20 25 15. Storstrøms a. (C).
- MØLLER, GRETHE FENGER, fuldmægtig, cand. jur., Nordens Plads 4, 24/9, 2500 Valby, tlf. (01) 17 79 27. Østre storkr. (C).
- MØLLER, INGE FISCHER, socialrådgiver, Nivåvænge 19-1, 2990 Nivå, tlf. (02) 24 66 01, kontor tlf. (01) 14 21 40. Frederiksberg a. (A).
- MØLLER, KJELD RAHBÆK, lektor, Nøjsomhedsvej 15², 2100 København Ø., tlf. (01) 26 92 36. Søndre storkr. (F).
- MØLLER, POUL H., kriminalassistent, Morbærvej 8, 2400 København NV., tlf. (01) 87 09 28. Østre storkr. (Q).
- MØLLER, WINNIE, sagsbehandler, Risrupvej 21, Ø. Kippinge, 4840 Nr. Alslev, tlf. (03) 83 24 66. Københavns a. (A).
- MØRCH, OTTO, politassistent, Skelvangsvej 55, 8900 Randers, tlf. (06) 43 15 52. Århus a. (A).
- NIELSEN, BIRTHE, ledende kurator, Løvsangervej 11, 4300 Holbæk, tlf. (03) 43 85 11. Vestsjællands a. (F).
- **) Valgt af socialdemokratiet, Færøerne.
- NIELSEN, HELGE BUNDGAARD, viceskoleinspektør, Villavej 15, 9240 Nibe, tlf. (08) 35 12 01. Nordjyllands a. (V).
- NIELSEN, PREBEN STEEN, kontorchef, Kongsager 21, 2620 Albertslund. Kontor: Skt. Annæ Plads 20², 1250 København K., tlf. (01) 14 38 04. Privat tlf. (02) 64 34 75. Søndre storkr. (A).
- NIELSON, POUL, energiminister, Lupinhaven 27, Smørumnedre, 2780 Måløv, tlf. (02) 97 83 92; kontor tlf. (01) 54 36 11, postadresse: Strandgade 29, 1401 København K. Vejle a. (A).
- NINN-HANSEN, ERIK, fhv. minister, Bregnegårdsvej 11, 2920 Charlottenlund. Kontor: Nikolaj Plads 28, 1067 København K., tlf. (01) 12 22 33. Fyns a. (C). (Folketingets 2. næstformand.)
- NORMANN, JANNE, journalist, Abakkevej 67, 5484 Brenderup, tlf. (09) 44 14 99. Viborg a. (B).
- NYMANN, STEEN, godsejer, Gjeddesdal, 2870 Greve Strand, tlf. (02) 61 01 09. Roskilde a. (Z).
- NØRGAARD, IVAR, økonomiminister, Nydamsvej 15, 2880 Bagsværd, tlf. (02) 98 24 11; kontor tlf. (01) 12 76 88; postadresse: Slotsholmsgade 12, 1216 København K. Københavns a. (A).
- OLESEN, AASE, sekretær, Bannebjergvej 14, 3230 Græsted, tlf. (02) 29 18 42. Bopæl i København: Fløistræde 32, 2. tv., 1171 København K, tlf. (01) 13 10 99. Frederiksberg a. (B).
- OLSEN, ERLING, boligminister, Søbredden 14, 2820 Gentofte, tlf. (01) 65 58 38; kontor tlf. (01) 11 02 01; postadresse: Slotsholmsgade 12, 1216 København K. Østre storkr. (A).
- PEDERSEN, ROBERT, titl. højskoleforstander, cand. polit. Vesterskovvej 13, 7451 Sunds, tlf. (07) 14 50 90. Ringkøbing a. (A).
- PETERSEN, GERT, journalist, Bækgården 4, 2620 Albertslund, tlf. (02) 64 83 23. Østre storkr. (F).
- PETERSEN, NIELS HELVEG, Eivindsvej 52, 2920 Charlottenlund, tlf. (01) 63 61 34. Fyns a. (B).
- POULSEN, ANDERS, landskonsulent, Majsvangen 62, 8340 Malling, tlf. (06) 93 19 18; kontor tlf. (06) 11 08 88. Ringkøbing a. (V).
- POULSEN, BJØRN, maskinarbejder, Mylius Erichsensvej 6, 9900 Frederikshavn, tlf. (08) 42 35 67. Nordjyllands a. (F).
- POULSEN, KAJ, maskinarbejder, Golfparken 38, 9000 Ålborg, tlf. (08) 14 47 71. Nordjyllands a. (A).
- POULSGAARD, KRISTEN, fodermeister, Vembvej 13, 6990 Ulfborg, tlf. (07) 49 22 04. Nordjyllands a. (Z).

- RASMUSSEN, ANDERS FOGH**, cand. oecon., Vestervænget 16, 8832 Skals, tlf. (06) 89 47 56; kontor tlf. (01) 12 36 76. Viborg a. (V).
- SCHLÜTER, POUL**, advokat, statsrevisor, Emiliekildevej 15, 2930 Klampenborg. København a. (C).
- SCHMIDT, ERNST B.**, kartoffelavlær, Lyne, 6880 Tarm, tlf. (05) 25 00 51; firma tlf. (05) 25 00 90. Ribe a. (Z).
- SIMONSEN, PALLE**, direktør, L. E. Bruunsvej 17 A, 2920 Charlottenlund, tlf. (01) 63 94 62; kontor (01) 12 04 33. Frederiksborg a. (C).
- SMITH, ERIK BRÜNNICH**, rektor, Nr. Boulevard 23, 4800 Nykøbing F., tlf. (03) 85 84 24; kontor tlf. (01) 42 46 01. Storstrøms a. (A).
- STAHR, JIMMY**, programsekretær, Lammestrupvej 8, 4140 Borup, tlf. (03) 62 62 90; kontor tlf. (01) 67 12 33. Roskilde a. (A).
- STARCKE, LIS**, »Egegården«, Ørholm, 2800 Lyngby, tlf. (02) 87 80 32. Københavns a. (E).
- STAVAD, OLE**, bankbestyrer, Vestergade 4, 1. tv., 9460 Brovst, tlf. (08) 23 22 85. Nordjyllands a. (A).
- STEENHOLDT, OTTO**, lærer, Edith Rodesvej 58, 4700 Næstved, tlf. (03) 73 42 67. (Grønland)*.
- STEFFENSEN, JENS**, forstander, Abenråvej 49, 6100 Haderslev, tlf. (04) 53 11 89. Viborg a. (Q).
- STETTER, IB**, civiløkonom, Provstejorden 62, 9000 Ålborg, tlf. (08) 18 47 62. Bopæl i København: Halskovgade 4ⁱ, 2100 København Ø., tlf. (01) 26 26 10. Nordjyllands a. (C).
- STINUS, ARNE**, sekretariatschef, Tovesvej 22 A, 2850 Nærum, tlf. (02) 80 68 32; kontor tlf. (01) 29 51 11. Storstrøms a. (B).
- STRANGE, EBBA**, børnehavepædagog, Gartnervænget 29, 8310 Tranbjerg J, tlf. (06) 29 02 29. Århus a. (F). (Folketingets 4. næstformand).
- SØGAARD, POUL**, forsvarsminister, Ejbysgade 21, 5220 Odense SØ., tlf. (09) 13 65 05. Bopæl i København: Dr. Tværgade 34^h, 1302 København K. Kontor: Slotsholmsgade 10, 1216 København K, tlf. (01) 11 62 60. Fyns a. (A).
- SØNDERBY, PEDER**, gårdejer, Ørderup, Østergaard, Gl. Åbølvej 4, 6520 Toftlund, tlf. (04) 83 15 78. Sønderjyllands a. (V).
- SØRENSEN, ANKER TANG**, gårdejer, Elsborg, 8840 Rødkjærsbro, tlf. (06) 65 85 90. Viborg a. (Z).
- SØRENSEN, HELMAR**, fuldmægtig, Finlandsgade 41, 6950 Ringkøbing, tlf. (07) 32 07 72. Ringkøbing a. (A).
- *) Valgt i Grønland.
- SØRENSEN, SØREN NØRGAARD**, lærerstuderende, Nørreballevej 6, 5932 Humble, tlf. (09) 57 10 49. Fyns a. (A).
- TASTESEN, BERNHARDT**, assurandør, Kingsøvej 21, 6000 Kolding, tlf. (05) 52 22 21 Bopæl i København: Dybensgade 16ⁱ th., 1071 København K. Vejle a. (A).
- THOMSEN, OLE**, afdelingssekretær, Svend Dyringsvej 42, 7100 Vejle, tlf. (05) 82 28 05. Vejle a. (A).
- THORNDALH, UFFE**, civilingeniør, Stenhøjgårdsvej 50, 3460 Birkerød, tlf. (02) 81 37 36. Frederiksborg a. (Z).
- TOFT, HENRIK**, gårdejer, Søndertoft, Sdr. Stabyvej 8, Staby, 6990 Ulfborg, tlf. (07) 49 15 57. Ringkøbing a. (V).
- TYROLL, CARL THIO**, elektriker, Elmegade 25ⁱ th., 2200 København N., tlf. (01) 39 72 29. Sønder storkr. (Y).
- TAANQUIST, SVEND**, laboratoriemester, Midthaven 16, 6430 Nordborg, tlf. (04) 45 06 50. Sønderjyllands a. (A).
- VOIGT, MOGENS**, chauffør, »Glistrupgård«, 5683 Hårby, tlf. (09) 77 12 15. Fyns a. (Z).
- WALDORFF, MIKAEL**, offset-trykker, Ryesgade 124 A^h th., 2100 København Ø., tlf. (01) 42 26 20. Aarhus a. (Y).
- WEISS, BIRTE**, journalist, Ellegården, Stenbjerg, 4550 Asnæs, tlf. (03) 41 58 23. Vestsjællands a. (A).
- WESTH, BJØRN RØMER**, landinspektør, Hovedgaden 73, 8832 Skals, tlf. (06) 69 42 90 kontor tlf. (06) 62 61 88. Viborg a. (A).
- WILHJELM, PREBEN**, cand. mag., Amalievej 14, 1875 København V., tlf. (01) 21 50 74. Københavns a. (Y).
- ØLLGAARD, KNUD**, gårdejer, Gredstedgård, Jernvedvej 8, 6771 Gredstedbro, tlf. (05) 43 11 24. Sønderjyllands a. (V).
- ØSTERGAARD, LISE**, minister for kulturelle anliggender og minister for nordiske anliggender, St. Kongensgade 118, 1264 København K., tlf. (01) 12 29 41; kontor tlf. (01) 13 93 01, postadresse: Nybrogade 2, 1203 København K. Københavns a. (A).

Ministre, der ikke er medlemmer af folketinget:

OLESEN, KJELD, udenrigsminister, Vamdrupvej 54, 2610 Rødovre, tlf. (01) 70 94 64; kontor tlf. (01) 92 00 00; postadresse: Asiatisk Plads, 1448 København K.

RASMUSSEN, HENNING, indenrigsminister og justitsminister, Klintevej 9, 6700 Esbjerg, tlf. (05) 12 64 71; kontor tlf. (01) 11 89 00, postadresse: Indenrigsministeriet, Christiansborg Slotsplads 1, 1218 København K.

Udvalg**Arbejdsmarkedsudvalget:**

Søren B. Jørgensen (A) formand
 Aage Andersen (A)
 Børge Bakholt (A)
 Hans Jørgen Jensen (A)
 Inge Fischer Møller (A)
 Kaj Poulsen (A)
 Svend Taanquist (A)
 Jens Jørgen Bolvig (B)
 Knud Enggaard (V)
 Jens Peter Jensen (V)
 Grethe Fenger Møller (C)
 Erik Ninn-Hansen (C)
 Lilli Gyldenkilde (F)
 Arne Melchior (M)
 Kurt Hansen (Y)
 John Lawaetz (Z)
 Mogens Glistrup (Z)

Det energipolitiske udvalg:

Preben Steen Nielsen (A) formand
 Knud Damgaard (A)
 Mette Groes (A)
 Søren Hansen (A)
 Thomas Have (A)
 Jytte Hilden (A)
 Hans Hækkerup (A)
 Birte Weiss (A)
 Bjørn Westh (A)
 Lone Dybkjær (B)
 Arne Christiansen (V)
 Knud Enggaard (V)
 Ivar Hansen (V)
 Annelise Gotfredsen (C)
 Henning Dyremose (C)
 Birgith Mogensen (M)
 Poul H. Møller (Q)
 Ole Kalnæs (F)
 Niels Mølgaard (E)
 John Arentoft (Z)
 Ole Maisted (Z)

Finansudvalget:

Kristian Albertsen (A) (formand)
 Karen Dahlerup Andersen (A)
 Normann Andersen (A)
 Mogens Camre (A)
 Thomas Have (A)
 Henning Jensen (A)
 Søren Nørgaard Sørensen (A)
 Jens Bilgrav-Nielsen (B)
 Knud Enggaard (V)
 Bertel Harder (V)
 Palle Simonsen (C)
 Lars P. Gammelgaard (C)
 Mimi Jakobsen (M)
 Ingerlise Koefoed (F)
 Ole Flygaard (E)
 Leif Glensgård (Z)
 Erling Askjær Jørgensen (Z)

Indfødsretsudvalget:

Helge Dohrmann (Z) (formand)
 Jytte Andersen (A)
 Magnus Demnitz (A)
 Søren Hansen (A)
 Thomas Have (A)

Majken Hessner (A)
 Ervin Jensen (A)
 Ole Thomsen (A)
 Janne Normann (B)
 Svend Heiselberg (V)
 Henrik Toft (V)
 Johannes Burgdorf (C)
 Karen Højte Jensen (C)
 Poul H. Møller (Q)
 Birthe Nielsen (F)
 Marianne Bentsen-Pedersen (F)
 Knud Lind (Z)
 Helge Dohrmann (Z)

Kommunaludvalget:

Henning Jensen (A) (formand)
 Kirsten Andersen (A)
 Hans Erenbjerg (A)
 Egon Jensen (A)
 Hans Hækkerup (A)
 Winnie Møller (A)
 Helmar Sørensen (A)
 Tage Dræbye (B)
 Svend Erik Hovmand (V)
 Henrik Toft (V)
 Flemming Jensen (C)
 Karen Thurøe Hansen (C)
 Jens Steffensen (Q)
 Birthe Nielsen (F)
 Ole Flygaard (E)
 Anker Tang Sørensen (Z)
 Uffe Thorndahl (Z)

Miljø- og planlægningsudvalget:

Mogens Camre (A) (formand)
 Svend Andersen (A)
 Magnus Demnitz (A)
 Jytte Hilden (A)
 Kirsten Andersen (A)
 Mette Groes (A)
 Svend Taanquist (A)
 Jens Jørgen Bolvig (B)
 Svend Erik Hovmand (V)
 Helge Bundgaard Nielsen (V)
 Ole Bernt Henriksen (C)
 Niels Andersen (C)
 Birgith Mogensen (M)
 Margrete Auken (F)
 Mikael Waldorff (Y)
 Uffe Thorndahl (Z)
 Ole Maisted (Z)

Udvalget om offentlige arbejder:

Otto Mørch (A) (formand)
 Normann Andersen (A)
 Aage Andersen (A)
 Knud Damgaard (A)
 Hans Erenbjerg (A)
 J. K. Hansen (A)
 Henning Jensen (A)
 Jens Bilgrav-Nielsen (B)
 Svend Erik Hovmand (V)
 Ivar Hansen (V)
 Niels Andersen (C)
 Henning Grove (C)
 Niels Bollmann (M)
 Margrete Auken (F)
 Alfred Hansen (E)
 Helge Dohrmann (Z)
 Leif Glensgård (Z)

Skatte- og afgiftsudvalget:

Bernhardt Tastesen (A) (formand)
 Børge Bakholt (A)
 Mogens Camre (A)
 Hans Erenbjerg (A)
 Thomas Have (A)
 Egon Jensen (A)
 Ole Stavvad (A)
 Bernhard Baunsgaard (B)
 Peter Brixtofte (V)
 Uffe Ellemann-Jensen (V)
 Hagen Hagensen (C)
 Lars P. Gammelgaard (C)
 Niels Bollmann (M)
 Kjeld Rahnbæk Møller (F)
 Ole Flygaard (E)
 Mogens Gilstrup (Z)
 Helge Dohrmann (Z)

Socialudvalget:

Inge Fischer Møller (A) (formand)
 Kristian Albertsen (A)
 Hans Hækkerup (A)
 Winnie Møller (A)
 Erik B. Smith (A)
 Ole Thomsen (A)
 Svend Taanquist (A)
 Aase Olesen (B)
 Peter Brixtofte (V)
 Nathalie Lind (V)
 Karen Thurøe Hansen (C)
 Agnete Laustsen (C)
 Henning Dyremose (C)
 Inge Krogh (Q)
 Birthe Nielsen (F)
 Anne Grete Holmsgård (Y)
 Ole Pilgaard Andersen (Z)

Uddannelsesudvalget:

J. K. Hansen (A) (formand)
 Jytte Andersen (A)
 Helle Degn (A)

Lissa Mathiasen (A)
 Jimmy Stahr (A)
 Helmar Sørensen (A)
 Søren Nørgaard Sørensen (A)
 Ole Vig Jensen (B)
 Bertel Harder (V)
 Helge Bundgaard Nielsen (V)
 Karen Højte Jensen (C)
 Eva Møller (C)
 Chr. Christensen (Q)
 Marianne Bentsen-Pedersen (F)
 Alfred Hansen (E)
 Børge Halvgaard (Z)
 Steen Nymann (Z)

Nordisk Råd

Christiansborg Ridebane 10
 1218 Kbh. K
 Tlf. (01) 11 66 00

Danske medlemmer:

Knud Enggaard (V) (formand)
 K. B. Andersen (A)
 Karen Dahlerup Andersen (A)
 Egon Jensen (A)
 Knud Heinesen (A)
 Robert Pedersen (A)
 Bernhardt Tastesen (A)
 Otto Steenholdt (GrønL.)
 Niels Helveg Petersen (B)
 Nathalie Lind (V)
 Poul Schlüter (C)
 Ib Stetter (C)
 Chr. Christensen (Q)
 Ebba Strange (F)
 Ib Christensen (E)
 Leif Glensgård (Z)
 Børge Halvgaard (Z)

Europa-Parlamentet

Informationskontor i Danmark:

Børsen, 1217 Kbh. K

Tlf. (01) 14 33 77

Informationschef: Vagn Helsingberg

Europa-valget i Danmark fandt sted torsdag den 7. juni 1979, undtagen i Grønland, hvor valget foregik lørdag den 9. juni 1979. Danmark vælger i alt 18 medlemmer til Europa-Parlamentet, heraf vælges 1 medlem i Grønland. Alle partier i Folketinget undtagen kommunisterne deltog i valget med selvstændige kandidatlistes. Derudover deltog Folkebevægelsen mod EF efter at være blevet opstillingsberettiget ved indsamling af over 62.126 underskrifter. Der var indgået to valgforbund ved Europa-valget. Det ene omfattede Det konservative Folkeparti, Centrum-Demokraterne, Kristeligt Folkeparti og Venstre. Det andet var indgået mellem Retsforbundet, Socialistisk Folkeparti, Folkebevægelsen mod EF og Venstresocialisterne. I Grønland var kun opstillet to kandidater, nemlig en for hvert af partierne Siumut og Atassut.

Af 3.725.235 vælgere stemte 1.781.504 (47,8 %). 1.745.078 var gyldige. Partistillingen: A 382.487 (3), B 58.944 (0), C 245.309 (2), E 59.379 (0), F 81.991 (1), M 107.790 (1), N (Folkebevægelsen mod EF) 365.760 (4), Q 30.985 (0), V 252.767 (3), Y 60.964 (0), Z 100.702 (1).

Danske medlemmer:

Medlemmer af den socialistiske gruppe i Europa-Parlamentet:

Eva Gredal

Christiansborg, 1218 København K
Tlf. (01) 11 66 00 (A).

Ove Fich

Falkehusene 15
2820 Albertslund
Tlf. (02) 62 29 42 (A).

Eggert Petersen

Låsbyvej 2
8464 Galten
Tlf. (06) 94 43 07 (A).

Medlemmer af den europæiske demokratiske gruppe i Europa-Parlamentet:

Poul Møller

Carl Baggers Allé 6
2920 Charlottenlund
Tlf. hemmeligt nr. (C).

Kent Kirk

Bellsvænget 33, Hjerting
8700 Esbjerg
Tlf. (05) 11 60 31 eller (05) 12 83 34 (C).

Erhard Jakobsen, MF

Søvej 27, 2880 Bagsværd
Tlf. (02) 98 52 40 (M).

Medlem af gruppen af kommunister og beslægtede i Europa-Parlamentet:

Bodil Boserup

Damstien 32, 2720 Vanløse
Tlf. (01) 74 04 02 (F)

Medlemmer af den liberale og demokratiske gruppe i Europa-Parlamentet:

Tove Nielsen

Kokkedalsvej 5 B, 2970 Hørsholm
Tlf. (02) 57 00 85 (V)

Niels Jørgen Haagerup

Toftegårdsvej 11, 3520 Farum
Tlf. (01) 15 87 13 eller (02) 95 07 36 (V).

Jørgen Brøndlund Nielsen

Ø. S. Ingemanns Vej 4, 8230 Åbyhøj
Tlf. (06) 15 47 42 (V)

Medlemmer af gruppen for teknisk koordinering og beskyttelse af uafhængige grupper og medlemmer i Europa-Parlamentet:

Else Hammerich

Glumsøvej 40, 2700 Brønshøj
Tlf. (01) 60 75 35 (N).

Jørgen Bøgh

Kystvej 47, 8000 Århus C
Tlf. (08) 12 16 74 (N).

Sven Skovmand

Ravnsmosevej 2, 8584 Tranehuse
Tlf. (06) 38 74 44 (N).

Jens-Peter Bonde

Baldersgade 77, 2200 København N.
Tlf. (01) 81 83 15 (N)

Medlem af de europæiske fremskridtsdemokraters gruppe i Europa-Parlamentet:

Kai Nyborg

Kretavej 5, 4800 Nykøbing F
Tlf. (03) 85 70 03 (Z).

Beslægtet medlem af den socialistiske gruppe i Europa-Parlamentet:

Finn Lyngø

Lillebakkegårdsvej 1
3060 Espergærde
Tlf. (03) 23 54 92 (Siumut, Grønland).

Tegn abonnement på
KOMMUNAL AARBOG



De er sikker på at få den
hvert år.

De får den til den
fordelagtige forudbestillingspris.

LEVISON

leverer

ARKIVUDSTYR

KONTORARTIKLER

PAPIRVARER

KONTORMØBLER

ENGANGSSERVICE

TRYKSAGER

Vi er parate til at løse enhver opgave med et omfattende vareudvalg på lager og en stor erfaring i specielt fremstillede varer „skræddersyet“ efter Deres behov.

Vore priser er konkurrencedygtige og vi er hurtige til at ekspedere.

De kan stole på **LEVISON**



LEVERANDØR TIL DET KGL. DANSKE HOF

L. LEVISON JUNR. A/S

RINGAGER 11 · DK 2600 GLOSTRUP · TELF. (02) 45 01 00

Sana-System fra Bates -

er en fast bestanddel i et moderne affaldssystem.

Papirsækken og dens tilbehør er passet sammen i et system, således at dette system i dag kan betjene næsten alle, som producerer affald:

husholdninger i parcelhuse, etageejendomme og højhuse, restauranter, fabriktionsvirksomheder, kantiner, rasteplasser, parkeringspladser, parker, kirkegårde, idrætsanlæg, gågader, plejehjem, hospitaler, klinikker, laboratorier etc., etc.

BATES PAPIRSÆKKE lægger vægt på et højt serviceniveau og på en stadig udvikling for at kunne opfylde samfundets krav om høj hygiejne og god økologi.

Spørg BATES PAPIRSÆKKE når det drejer sig om affald - vi har også en løsning til Dem.

BATES VENTIL SÆKKE CO. A/S

Stigsborgvej
9400 Nørresundby
tlf. (08) 17 00 88

Rosenørns Allé 9
1504 København V
tlf. (01) 35 72 22

Thorslundsvej 7
5100 Odense
tlf. (09) 11 22 55



Ministerierne

Arbejdsministeriet

Laksegade 19
1063 K
Tlf. (01) 11 13 40

Arbejdsminister:

Svend Auken

Ministersekretær:

Ole Chr. Jensen

Arbejdsdepartementet

Departementschef:

Jens Wandall

1. ekspeditionskontor

Arbejdsretlige spørgsmål. Funktionslov. Medhjælperlov. Ferielov. Lønmodtagernes Garantifond. Arbejdsmarkedets Tillægspension. Lov om udbyttedeling og sociale fonds. Lov om ligeløn. Lov om ligestilling af mænd og kvinder med hensyn til beskæftigelse m. v. Lov om lønmodtagers retsstilling ved virksomhedsoverdragelse.

Kontorchef:

Einar Edelberg

2. ekspeditionskontor

Arbejdsløshedsforsikring (dagpenge og efterløn). Ekstraordinær beskæftigelse af arbejdsløse. Fremmedarbejderspørgsmål. Udvandringslovgivning.

Kontorchef:

Henning Winther

3. ekspeditionskontor

Arbejds miljø.

Kontorchef:

Ulrich Burg

4. ekspeditionskontor

Arbejdsformidling, herunder mobilitetsfremmende ydelser, privat arbejdsanvisning og vikarbureauer, erhvervsvejledning.

Kontorchef:

Per Klirstein

5 ekspeditionskontor

Uddannelse og omskoling af voksne. Sekretariats- og budgetsager. Den europæiske Socialfond.

Kontorchef:

Ulrich Burg

Beskæftigelsessekretariatet:

Ekstraordinære beskæftigelsesfremmende foranstaltninger for unge, langvarigt ledige og kvinder. Beskæftigelsesfremmende forslag og ideer.

Sekretariatsleder:

Leif Chr. Hansen

Internationalt kontor

Internationale sager, herunder sager hidrørende fra arbejdsministeriets deltagelse i samarbejdet inden for EF, OECD, FN, ILO og Europarådet samt det nordiske samarbejde.

Kontorchef:

Niels Ole Andersen

Arbejdsministeriets økonomisk-statistiske konsulent:

Henrik Hassenkam

Økonomisk-statistiske spørgsmål, herunder undersøgelser vedrørende beskæftigelsesudviklingen og arbejdsmarkedsforhold i øvrigt. Sekretariat for det arbejdsmarkedspolitiske udvalg.

Arbejds- og Socialbiblioteket:

(Fælles med Socialministeriet, Sikringsstyrelsen og Socialstyrelsen.)
Kristineberg 6, 2100 København Ø.
Tlf.(01) 29 91 22, lok. 3330 og 3331.

INSTITUTIONER O.LIGN. UNDER ARBEJDSMINISTERIET

Se under afsnittet »statsinstitutioner«

Ankenævnet for arbejdsløshedsforsikringen

Arbejds miljøfondet

Arbejdsdirektoratet

Arbejdsmarkedspolitisk udvalg

Arbejds miljørådet

Arbejdsretten

Direktoratet for arbejdsmarkedsuddannelserne

Direktoratet for arbejdstilsynet

Erhvervsvejledningsrådet

Kursusnævnet

Landsarbejdsnævnet

Lavindkomstkommissionen
 Lægeligt-tekniske fællesudvalg
 efter arbejdsmiljøloven, Det
 Omskolingsudvalget
 Statens specialarbejderskoler
 Statens forligsinstitution i arbejds-
 stridigheder
 Statens institut for arbejdshygiejne
 Udbyttedelingsnævnet
 Uddannelsesrådet for medarbejdere
 ved arbejdsformidlingen
 Uddannelsesrådet for specialarbej-
 dere.
 Udvalget vedr. efteruddannelse af
 faglærte m.v.

Se under specielle afsnit:

Offentlige arbejdsformidlingskonto-
 rer, De

Boligministeriet

Slotsholmsgade 12
 1216 K
 Tlf. (01) 11 02 01

Boligminister:

Erling Olsen

Ministersekretær:

Fuldm. Lone Mørup

DEPARTEMENTET

Departementschef:

Johs. Brigsted

1. kontor - sekretariatskontoret

Ministerens sekretariat
 Koordinerende medvirken i mini-
 steriets lovarbejde m.v. Principi-
 elle bolig- og byggepolitiske spørgs-
 bål. Rekursager.

Kontorchef:

Jørgen Wohlsen

2. kontor - personale- og budget- kontoret

Personaleforhold, budget og regn-
 skab, SCR-ekspedition, kasse, mang-
 foldiggørelsesafdeling, betjentstue
 og håndbogssamling.

Kontorchef:

Jørgen Skov

3. kontor - planlægningskontoret

Sektorplanlægning for bygge- og
 boligsektoren. Koordinering af mi-
 nisteriets øvrige planlægningsvirk-
 somhed. Den fremtidige bygge- og
 boligpolitik. Budgetredegørelse.
 Momsrefusion.

Kontorchef:

E. Engberg

4. kontor - økonomisk-statistisk kontor

Generelle økonomisk-statistiske
 spørgsmål. Analyser og prognoser.
 Rådgivning og koordination vedrø-
 rende indsamling og bearbejdning
 af statistiske oplysninger. Bygnings-
 og boligregister (BBR).

Konsulent:

Sv. G. Trollegaard

5. kontor - internationalt kontor

Byggeeksport, samarbejde i inter-
 nationale organisationer, herunder
 EF, FN, det nordiske samarbejde.
 Bistand til udviklingslande. Infor-
 mation om dansk byggeri over for
 udlandet, herunder gennemførelse
 af besøgsarrangementer for uden-
 landske gæster.

Kontorchef:

Henning Christensen

BOLIGSTYRELSEN

Adresse efter ca. 1. maj 1981:
 Stormgade 10-12
 1470 København K

Direktør:

A. G. Poulsen

1. kontor - lejelovkontoret

Husleje, ejerlejligheder, boligsikring
 og boligydelse.

Kontorchef:

Birgitte Raaschou-Nielsen

2. kontor - sanerings- og byfornyelseskantoret

Sanering, byfornyelse, boligtilsyn og
 brandsikring.

Kontorchef:

Dagny Müller

3. kontor - finansieringskontoret

Lov om realkreditinstitutter, almin-
 delige spørgsmål om byggeriets fi-
 nansiering og støtte til boligbyggeri,
 boligbyggerilovens bestemmelser om
 regulering af bygge- og anlægsvirk-
 somheden. Støtte til lette kollektiv-
 boliger samt lån til betaling af be-
 boerindskud. Administrationen i for-
 bindelse med statsstøttede kollegier.
 Lov om tilskudsdeklarationer for æl-
 dre statsstøttet boligbyggeri. Admi-
 nistrationen af lejedeklarationer i
 ældre privat statsstøttet boligbyg-
 geri. Loven om midlertidig offentlig
 støtte til kollegier. Forholdet til Kon-
 geriget Danmarks Hypotekbank og
 Finansforvaltning.

Kontorchef:

Bent Noisen

4. kontor - boligselskabskontoret

Almennyttige boligselskaber og deres byggeri.

Kontorchef:

H. E. Rasmussen

BYGGESTYRELSEN

Adresse efter ca. 1. maj 1981:
Stormgade 10-12
1470 København K

Direktør:

Marius Kjeldsen

1. kontor - byggesekretariatet

Byggeriets tekniske og brugsmæssige udvikling. Produktivitetsfremmende foranstaltninger. Udbuds- og entreprisedspørgsmål. Arkitektregistrering. Regler om teknisk rådgivning. Fastprisordningen. Byggecentrum. Byggeriets udviklingsråd. Statens byggeforskningsinstitut.

Kontorchef:

Flemming Lethan

2. kontor - statsbyggekontoret

Statsbyggearbejder. Fastsættelse af regler for gennemførelse af statens byggevirksomhed. Koordineringsudvalget vedr. statsbyggeri (KVS). Nordisk kontakt om statsbyggeri (NKS).

Kontorchef:

Emil Løkkegaard

2. kontor - særlige statsbyggeopgaver

Vedligeholdelse af statens bygninger. De kgl. bygningsinspektører. Tilskud til energibesparende foranstaltninger i statens bygninger m. v. Udenrigsministeriets ejendomsnævn. Bistand ved gennemførelse af byggeri i udlandet, hvori indgår danske statsmidler.

Kontorchef:

Jørgen Smith

3. kontor - bygge Lovskontoret

Bygge Lov. Bygningsreglement. Materiallegodkendelser.

Kontorchef:

Ella Blousgaard

4. kontor - byggeteknik kontor

Byggetekniske forskrifter

Kontorchef:

Ib Brusendorff

5. kontor - energikontoret

Energibesparende foranstaltninger i bygninger. Administrationen af lov om statstilskud til energibesparende foranstaltninger vedrørende bygninger og konsulentordningen i tilknytning hertil. Forbedring og opretning af beboelsesejendomme.

Kontorchef:

Suzanne Mikkelsen

Boligministeriets ejendomsdirektorat

Prins Jørgens Gård 2
1218 K
Tlf. (01) 14 90 81

Administrationen af de kgl. slotte og haver, ministerialbygningerne og andre adm. bygninger.

Direktør:

Tage G. Sørensen

**INSTITUTIONER O.LIGN.
UNDER BOLIGMINISTERIET**

Se under afsnittet »statsinstitutioner«:

Boligtillsynsrådene
Byggecentrum København

Byggecentrum Middelfart

Byggecentrum Aalborg

Byggeriets udviklingsråd

Statens byggeforskningsinstitut

Udvalget vedrørende arbejdskraft til byggeriet

Energiministeriet

Strandgade 29
1401 K
Tlf. (01) 54 36 11

Energiminister:

Poul Nielson

Forværelse:

Overassistent Else Lindh Olsson

Ministersekretær:

Fuldmægtig N. A. Gadegaard

Departementschef:

Ole Bech

Forkontor:

Overassistent Birthe Hass

Sekretariat:

Ministeriets almindelige sekretariatsforretninger, herunder budget-, regnskabs- og personalesager. Informationstjeneste. Dokumentation. Embedsmandsudvalget under rege-

ringens energiudvalg. 'Dansk arbejdes' deltagelse i off-shore virksomhed og i det danske naturgasprojekt. Økonomiske spørgsmål vedrørende naturgasprojektet og off-shore virksomhed.

Sekretariatsleder:

Kontorchef Ib Larsen

1. kontor - juridisk kontor

Udnyttelsen af indenlandske energiresourcer. Koncessionsspørgsmål og -politik. Undergrundsloven og naturgasforsyningslovene. Lovgivning vedrørende sikkerhed på off-shore området. Varetagelse af statens forretningsmæssige interesser på energiområdet. Dansk Olie & Naturgas A/S. Lov om elforsyning. Kontinentalsokkeloven. Juridisk bistand til ministeriets øvrige kontorer. Internationalt samarbejde på de nævnte områder.

Kontorchef:

Jørgen Nørregaard

2. kontor - planlægningskontor

Koordinering af energiplanlægningen, herunder udarbejdelse af energiplaner og energirederegørelser. Energpolitikens indpasning i den samfundsøkonomiske planlægning, herunder større investeringssager vedrørende energi. Energirådet. Energifaglige relationer til Forsøgsanlæg Risø.

Energiforskningsadministrationen, herunder styring og planlægning af energiforsknings- og udviklingsprogrammer. Det rådgivende energiforskningsudvalg. Varetagelse af forskningspolitiske relationer herunder relationerne til ministerier, styrelser og forskningsinstitutioner. Internationalt samarbejde på de nævnte områder.

Kontorchef:

Ove W. Dietrich

3. kontor - styringskontor for energiforbruget

Energiforbrug og rationel anvendelse af energi. Varmeplanlægning. Elforsbrug og -distribution, kraftvarmeudbygning og naturgasdistribution. Sekretariatsforretninger for energispareudvalget. Beredskabsplanlægning. Sekretariatsforretninger for det rådgivende olieudvalg. Internationalt samarbejde på de nævnte områder.

Konsulent:

A. Henriksen

4. kontor - styringskontor for energiforsyning

Danmarks politik, nationalt og internationalt, med hensyn til energiforsyning, herunder spørgsmål vedrørende forsyning med olie, andre kulbrinter og kul samt spørgsmål vedrørende den fredelige anvendelse af kernekraft som energikilde. Koordinering af Danmarks energipolitik i det internationale og bilaterale samarbejde på energiområdet, herunder samarbejdet inden for EF, IEA, EURATOM, IAEA, NEA og NKA.

Kontorchef:

Hans Jørgen Koch

**INSTITUTIONER O. LIGN.
UNDER ENERGIMINISTERIET**

se under afsnittet »statsinstitutioner«

Energistyrelsen

Forsøgsanlæg Risø

Finansministeriet

Christiansborg Slotsplads 1

1218 Kbh. K

Tlf. (01) 11 44 88

Finansminister:

Svend Jakobsen

Ministerens kontor:

Christiansborg Slotsplads 1

1218 Kbh. K

Tlf. (01) 11 11 41

Ministersekretær:

Anders Eldrup

BUDGETDEPARTEMENTET**Departementschef:**

Erling Jørgensen

**Sekretariats- og
statsgældsafdelingen**

(Sekretariatet, økonomigruppen, statsgældskontoret, statsgældsforvaltningens bogholderi, konsulenten i rentespørgsmål.)

Afdelingschef:

K. O. Bredahl

Sekretariatet:

Personaleadministrationen, budget-, kasse- og regnskabsopgaver, diverse indkøbs-, registrerings- og andre servicefunktioner for budgetdepartementet. Statens regnskabsdirektorat,

Kongeriget Danmarks Hypotekbank og Finansforvaltning, Statsanstalten for Livsforsikring og Kammeradvokaten. Administration af møntlovgivningen.

Kontorchef:

E. J. Brøndberg-Jørgensen

Økonomigruppen:

Den økonomiske konsulent forestår koordinering af spørgsmål, der vedrører hele økonomigruppen (herunder personale og andre administrative anliggender), økonomiske vurderinger og planlægning, modelarbejde, internationale relationer, pris- og lønudvikling, indkomstpoltik og fordelingspoltik.

Kontorchefen tilrettelægger bl. a. oplæg vedrørende samlede udgifter og indtægter og forestår endvidere redaktionen af finansredegørelse, oversigt over statsfinanserne og budgetoversigt, offentlig udgiftspoltik med udgangspunkt i de samfundsøkonomiske virkninger, skattepoltik, indtægtsudvikling, kommunale finanser, herunder byrdefordeling og det parallelle embedsmandsudvalg til regeringens budgetsamarbejdsudvalg.

Økonomisk konsulent:

Lars Tybjerg

Kontorchef:

Ib Katznelson

Statsgældskontoret:

Indenlandske og udenlandske lån, herunder præmieobligationslånene. Udenlandske garantiforpligtelser og visse indenlandske garantiforpligtelser. Visse spørgsmål vedrørende internationale økonomiske organisationer herunder Den Europæiske Investeringsbank (NIB). Offentlige institutioners låneoptagelse i udlandet, statsinstitutioners låneoptagelser, kapitalanbringelse og indgåelse af garantiforpligtelser. Statens mellemværende med Danmarks Nationalbank. Pristalsreguleret alderdomsopsparing. Boligsparekontrakter. Statens værdipapirer. Administration af de af staten påhvilede garantiforpligtelser for mergellån m. v. Sager om herreløse kapitaler. Statens inddragelse af uanmeldte obligationer, aktier og bank- og sparekassekonti. Opbevaring og forvaltning af værdipapirer under departementets bestyrelse og af forskellige legatmidler for de af staten krævede sikkerhedsstillelser.

Kontorchef:

Niels Erik Sørensen

Konsulenten i rentespørgsmål:

Kons., dr. polit. H. Uldall-Hansen

Budget- og planlægningsafdelingen

Budgetchef:

Karsten Olsen

Planlægningschef:

Inge Thygesen

Den kommitterede i bevillingsretlige spørgsmål:

Bevillingsretlige spørgsmål, revision af statsregnskabsloven og den opfølgning, som moderniseringen af regnskabssystemet og den ændrede statslige revisionsordning har nødvendiggjort på bevillings- og budget-siden.

Kommitteret:

Chr. L. Thomsen

1. kontor

Relationer til finansudvalget. Tipssager, understøttelsessager, automobilkøb. Finanslovens

§ 5, 6, 7.

§ 8. Statsministeriet.

§ 9. Min. f. Grønland.

§ 13. Indenrigsministeriet.

§ 22. Forsvarsministeriet.

§ 29. Energiministeriet.

Kontorchef:

Leo Nielsen

2. kontor

Arbejdsmarkeds- og erhvervspoltik, herunder beskæftigelsesplaner.

Finanslovens

§ 14. Boligministeriet.

§ 17. Industriministeriet.

§ 21. Min. for kult. Anl.

§ 28. Arbejdsministeriet.

Kontorchef:

Eigil Jensen

3. kontor

Bevillingstekniske spørgsmål. Bevillingsretlige spørgsmål og generelle bevillingsansvisninger (Budgetvejledningen).

Redaktionsansvar for bevillingslove, kontoplangupe. Selvforsikringssager. BP Journal. Finanslovens

§ 3 og 4.

§ 10. Udenrigsministeriet.

§ 16. Min. f. Off. Arbejder.

§ 27. Miljøministeriet.

§ 40, 41 og 42.

Konsulent:

P. H. Henten

4. kontor

EF. Stillingskontrollspørgsmål, herunder sekretærhvervet i lønningsrådet, personalefortegnelse, personale-tælling m. v. Arbejdsstyrkeprognoser og personmodel. Finanslovens

§ 11. Landbrugsministeriet.

§ 12. Fiskeriministeriet.

§ 20. Undervisningsministeriet.

Kontorchef:

Hans Boserup

5. kontor

Finanslovens
 § 18. Justitsministeriet.
 § 19. Kirkeministeriet.
 § 23. Finansministeriet.
 § 24. Min. f. Skatter og Afg.
 § 25. Økonomiministeriet.
 § 26. Pensionsvæsenet.

Kontorchef:
 Gunnar Klavsen

6. kontor

(Datakontoret)
 EDB-budgetsystemet. Budgetdepartementets generelle politik vedrørende de administrative EDB-systemer (incl. SCR og SCL) og deres udnyttelse, OBS-database, opregning, TB-reserveopgørelse, løbende udgiftskontrol. Lovprogram, medvirken ved beskæftigelsesplaner og rammeoplæg samt statslige spareplaner.

Konsulent:
 Charlotte Jespersen

7. kontor

Sektorplanlægning vedrørende social- og sundhedsområdet. Samordning af off. udgiftspolitik med hovedvægt på statslige udgifter, herunder budgetteringsrammer. Koordination af statslige spareplaner. Fastsættelse af reserver, excl. pris- og lønreserve. Budgetmodel. Finanslovens § 15. Socialministeriet.

Kontorchef:
 Nils Bernstein

8. kontor

Sektorplanlægning vedr. energi. Samordning af off. udgiftspolitik med hovedvægt på kommunale udgifter, herunder investeringsprogram, samlet vækst og kommunale spareplaner, OBS-systemet og planinformationsudvalget.

Kontorchef:
 Tom Togsved

Den kommitterede i rationaliserings-spørgsmål:

Godkendelse af statsregnskabet, godkendelse af forslag til love, bekendtgørelser og cirkulærer vedrørende SCL, (Statens centrale lønsystem), SCR (Statens centrale regnskabssystem) og andre økonomisystemer. Varetagelse af særlige sager vedr. de administrative EDB-systemer samt visse principielle spørgsmål vedr. statens regnskabsdirektorat. Midlertidige funktioner vedr. indslusning af nye ministerier i SCR.

Kommitteret:
 E. A. Buchardt

**LØNNINGS- OG PENSIONS-
DEPARTEMENTET**

Torvegade 2
 1400 K
 Tlf. (01) 11 12 33

Afdelingschefer:

Kurt Petersen (2., 3., 4. og 7. kontor)
 Bodil Andersen (1., 5. og 6. kontor)

Departementschef:

K. J. Christensen

Den statistiske konsulent

Sven Reiermann

2. kontor

Generelle aftaler og kollektive overenskomster for personale i stillinger, som underviser og forsker, samt i ledende stillinger med pædagogisk/administrativt indhold inden for undervisningsområdet. Konkrete sager vedrørende nævnte personalegrupper ved undervisningsinstitutioner, arkiver, museer, biblioteker og visse forskningsinstitutioner. Sager vedrørende særskilt vederlæggelse.

Kontorchef:

Hans Carsten Jensen

3. kontor

Kollektive overenskomster om generelle løn- og ansættelsesvilkår for personalegrupper for hvilke organisationer under LO eller dertil svarende organisationer (undtaget HK). Aftaler om generelle vilkår for personale for hvilket statstjenestemændenes centralorganisation I (COI) er forhandlingsberettiget. Omklassificeringer inden for COI's område. Endvidere konkrete sager — herunder individuelle lønfastsættelser — inden for ovennævnte områder. Principielle arbejdsretlige spørgsmål.

Kontorchef:

Agnete Halmind

4. kontor

Aftaler vedrørende generelle lønvilkår for personale for hvilket statstjenestemændenes centralorganisation II (COII) er forhandlingsberettiget, samt kollektive overenskomster vedrørende generelle løn- og andre ansættelsesvilkår for funktionærgrupper, herunder personale ansat efter overenskomst med HK. Konkrete sager, herunder individuelle lønfastsættelser for ovennævnte personale, generelle funktionærspørgsmål samt sager vedrørende præstationslønsystemer.

Beskæftigelse af pensionister og aflønning af pensionerede tjenestemænd.

Kontorchef:

Preben Klit Jakobsen

7. kontor

Aftaler og kollektive overenskomster vedrørende personale, for hvilket Akademikernes Centralorganisation (AC) eller tilsluttede organisationer er forhandlingsberettiget med undtagelse af Dansk Magisterforening og Gymnasieskolernes Lærereforening, som er henlagt til 2. kontor forhandlingsområde. Konkrete AC-sager bortset fra de til 2. kontor henlagte vedrørende undervisnings- og forskningsområdet. Omklassificeringer inden for AC's område. Udgiftsdækkende ydelser (time- og dagpenge, udlandsdiæter, befordringsgodtgørelse, flyttegodtgørelse m. v. samt generelle og konkrete sager vedrørende tjeneste- og lejligheder, fradrag i løn for naturalydelser m. v.

Kontorchef:

Bodil Ethelberg

1. kontor

Planlægnings- og koordineringsopgaver vedrørende generelle ansættelsesvilkår (bortset fra rene løn- og pensionsvilkår) for personalegrupper ansat i staten (undtagen Danmarks Radio og Grønland). Endvidere for så vidt angår tjenestemænd og tjenestemandslignende ansatte generelle og konkrete sager vedrørende regelfastsættelse og -anvendelse m. m. i henhold til tjenestemandsløven eller aftale, bortset fra de under 2.—7. kontor henlagte områder, samt sager angående afgørelse af tjenestepigt eller ej i relation til særskilt vederlæggelse.

Kontorchef:

Ib de Hemmer Egeberg

5. kontor - pensionskontoret

Generelle og konkrete sager vedrørende afsked, omflytning, pension, efterindtægt, ventepenge, rådighedsløn m. v. Understøttelsessager. Statsgaranterede pensionskasser. Tilladelser til forskrivning af pension eller ventepenge. Pensionsforalkring og pligtig enkeforsørgelse.

Kontorchef:

Poul H. Matson

6. kontor - sekretariatet

Departementets organisation og personale, budget- og regnskabsvæsen, rationalisering samt øvrige sekretariatsforretninger. Visse legattilskud samt sager vedrørende samarbejde

i staten, forfremmelsesnævn, personalebedømmelse, deltagelse i uddannelseskurser, jubilæumsgratiale, samt generelle sager vedrørende staten som arbejdsgiver i forbindelse med arbejdsmiljølovgivningen. Endvidere sager vedrørende vederlag m. v. for de danske repræsentanter i Europa-Parlamentet, samt visse sager vedrørende Nordisk Råd, ILO m. m.

Kontorchef:

Jørgen Østrup

Den statistiske konsulent

Indsamling og bearbejdelse af lønstatistisk materiale m. v., samt udarbejdelse af analyser og prognoser. Planlægnings- og koordineringsopgaver vedrørende generelle lønspørgsmål, f. eks. i forbindelse med generelle lønforhandlinger, omklassificeringer og lignende. Internationale opgaver som f. eks. kontakt til EF.

Konsulent:

Sven Reidermann

ADMINISTRATIONS- DEPARTEMENTET

Holmens Kanal 20, 3. sal

1060 K

Tlf. (01) 11 16 06

Departementschef:

E. Bonnerup Nielsen

1. kontor

Direkte bistand til statsinstitutionernes rationaliseringsvirksomhed. Departementets sekretariatsforretninger. Statens informationstjeneste. Direktoratet for statens indkøb.

Kontorchef:

J. U. Moos

2. kontor

Forvaltningens organisation. Lovgivningens administrative konsekvenser. Efteruddannelse, herunder Danmarks Forvaltningshøjskole. Præmieringsordningen. Arsberetning.

Kontorchef:

Helge Korsbæk

3. kontor

Forvaltningens anvendelse af edb. Opbygning af edb-registre. Anskaffelse af edb-materiel. Edb-uddannelse.

Kontorchef:

Jens Ulrik Dalgaard

4. kontor

Den regelmæssige gennemgang af statsadministrationens opgaver og virksomhed (turnusordningen).

Konsulent:

H. H. Østergaard

5. kontor

Koordinering af det offentliges edb-anvendelse. Sekretariatet for Edb-Samordningsrådet.

Sekretariatsleder:

Kjeld Koushede

INSTITUTIONER O.LIGN. UNDER FINANSMINISTERIET

Se under afsnittet »statsinstitutioner«:

Centralrådet for statens samarbejdsudvalg

Danmarks Forvaltningshøjskole

Direktoratet for Statens Indkøb

Kammeradvokaturen

Kongeriget Danmarks Hypotekbank

og Finansforvaltning

Lønningsrådet

Nævnet for helbredsbedømmelser i

tjenestemandssager

Statens Informationstjeneste

Statens Regnskabsdirektorat

Statsanstalten for Livsforsikring

Stillingsvurderingsrådet

Voldgiftsretten i tjenestemandssager

Fiskeriministeriet

Borgergade 16

1300 K

Tlf. (01) 11 03 01

Fra medio 1981 formentlig:

Stormgade 2—6, 1470 K.

Fiskeriminister:

Poul Dalsager

Ministersekretær:

M. Roltmann

Departementschef:

J. Hertoft

1. kontor

Sekretariatsager. Saltvandsfiskeriloven. Fiskerikontrollen. Rednings-skibene, inspektionsfartøjerne m. v.

Kontorchef:

G. Schoubye

2. kontor

Generelle EF-forhold, EF's markeds-ordning, kvalitetsloven, ferskvands-fiskeriloven, eksport m. v.

Kontorchef:

Henrik Krøll

3. kontor

Internationale fiskeriaftaler, reguleringsafsnitene i saltvandsfiskeriloven, reguleringsloven, kvoter.

Kontorchef:

K. Løkkegaard

4. kontor

Strukturelle forhold, tilskudsordninger m. v.

Kontorchef:

Th. Lauritsen

5. kontor

Dataadministration, statistik, registrering.

Kontorchef:

Jørgen Løkkegård

INSTITUTIONER O.LIGN. UNDER FISKERIMINISTERIET

Se under afsnittet »statsinstitutioner«:

Danmarks fiskeri- og havundersøgelser

Fiskeriministeriets forsøgslaboratorium

Fiskeriministeriets industritilsyn

Kongeriget Danmarks fiskeribank

Danske fiskeres kulturelle fond

Forsvarsministeriet

Slotsholmsgade 10

1216 K

Tlf. (01) 11 62 60

Forsvarsminister:

Poul Søgaard

Adjutant:

Kaptajn H. W. Jensen

Ministersekretær:

T. Schallemose-Nielsen

Departementschef:

P. V. Christiansen

1. AFDELING

Personel og organisationssager, lønningsspørgsmål, NATO-sager m. v.

Afdelingschef:

K. G. Konradsen

1. kontor

Organisation, uddannelse, beredskab m. v.

Chef:

Oberstløjtnant E. M. Veisig

2. kontor

Personel m. v.

Chef:

Else K. Sørensen

6. kontor

Lønningsspørgsmål

Chef:

Major Bent Frank

7. kontor

NATO-sager og folkeretslige spørgsmål

Chef:

J. Wahl

2. AFDELING

Planlægning, rationalisering og budget, juridiske spørgsmål, institutioner, m. v.

Afdelingschef:

M. C. Frederiksen

3. kontor

Budget, rationalisering m. v.

Chef:

Birgit W. Reeh

4. kontor

Planlægning, forvaltning af bygninger og materiel m. v.

Chef:

J. Haarh

5. kontor

Juridiske spørgsmål, institutioner m. v.

Chef:

V. E. Gyde

8. kontor

Lyngbyvej 100

2100 Ø

Anvisning af løn m. v.

Chef:

E. L. Henriksen

Forsvarsministeriets bogholderi

Lyngbyvej 100

2100 Ø

Hovedbogholder:

E. N. Andersen

Stabsdyrlægen

Forsvarskommandoen

2950 Vedbæk

Forsvarets Veterinærinspektør:

Stabsdyrlæge H. H. Sass

INSTITUTIONER O.LIGN.

UNDER

FORSVARSMINISTERIET

Se under afsnittet »statsinstitutioner«:

Farvandsdirektoratet

Forsvarets auditørkorps

Forsvarets bygningstjeneste

Forsvarets civiluddannelse

Forsvarets fabriksstyrelse

Forsvarets forskningstjeneste

Forsvarets oplysnings- og velfærdstjeneste

Forsvarsakademiet

Forsvarsministerens klageudvalg

Geodætisk Institut

Kgl. garnisonsbibliotek, Det

Marinens bibliotek

Meteorologisk Institut

Den militære klædefabrik

Indenrigsministeriet

Christiansborg Slotsplads 1

1218 K

Tlf. (01) 11 69 00

Indenrigsminister:

Henning Rasmussen

Ministersekretær:

Per Thornit

Departementschef:

Helge Odel

Kommunalfdelingen:

Afdelingschef:

J. H. Koch

Sundhedsafdelingen:

Afdelingschef:

G. A. Lustrup

KOMMUNALAFDELINGEN:

1. kontor

Kommunalvæsenet i almindelighed, herunder sager om kommunernes og amtskommunernes opgaver og styrelse og tilsynet med amtskommunerne samt Københavns og Frederiksberg kommuner, bortset fra økonomiske spørgsmål. Tilsynsråd. Rigsvåbenet, kommunevåben. Sekretariatsforretninger for inddelingsnævnet.

Chef:

Johan Erichsen

2. kontor

Den kommunale og amtskommunale person- og ejendomsbeskatning. Kommunernes lønningsnævn. Stadfæstelse af vedtægter om pension til borgmestre. Vederlag og diæter for varetagelse af kommunale hverv.

Chef:

Johs. Pedersen

3. kontor

Generelle administrative spørgsmål vedrørende kommuner og amtskommuner, herunder samarbejdet med andre ministerier om lovforslag, der vedrører kommunale forhold. Opgavefordeling mellem staten, kommunerne og amtskommunerne. Kontaktnudvalget vedrørende opgavefordeling og dobbeltadministration. Hovedstadsrådet og hovedstadsordningen iøvrigt. Det kommunale Momsfond.

Chef:

Preben Espersen

4. kontor

Kommunernes og amtskommunernes økonomiske forhold i almindelighed, herunder budgetsamarbejdet mellem staten, amtskommunerne og kommunerne. Byrdefordelingen mellem staten, amtskommunerne og kommunerne, generelle statstilskud, lands- og hovedstadsudligning. Det kommunale og amtskommunale budget- og regnskabsvæsen. Økonomiske analyser og undersøgelser. Økonomisk tilsyn.

Chef:

Ole Asmussen

SUNDHEDSAFDELINGEN:**1. kontor**

Grund- og videreuddannelse af ikke-akademisk sundhedspersonale. Videreuddannelse af læger og tandlæger. Lovgivningen om medicinpersonale, herunder internationale, navnlig EF-sager samt klagesager vedrørende medicinalpersonale. Sekretariatsforretninger for uddannelsesnævnet for sundhedsvæsenet og for Det centrale råd for lægers videreuddannelse.

Chef:

Niels Bentsen

2. kontor

Sygehuslovgivningen og dennes administration (såvel det almindelige sygehusvæsen som det psykiatriske sygehusvæsen), herunder sager vedr. betaling, behandlingsredskaber, indlæggelse på fremmede sygehuse, kur- og rekonvalescenthjem, højt specialiseret sygebehandling i udlandet, indtægtsinddragelse m. v. Sygehusrådet. Udarbejdelse af retningslinier for sygehusplaner. Planlægning for de statslige sygehuse. Hovedstadsrådets sygehusplanlægning. Godkendelse af konkrete sygehusplaner og sygehusprojekter samt godkendelse af planer for fødsels-

hjælp. Sager vedr. overførelse af statslige sygehusfunktioner m. v. til amtskommuner, herunder ændring af nuværende tilskudsordninger. Administration af tilskud til neuroafdelinger, radiumstationer, nyretransplantationer og dialyser m. v. Pensionssager m. v. vedr. statstjenestemænd, som var ansat ved de tidligere statshospitaler m. fl. Færøernes sygehusvæsen. Dansk Sygehus Institut.

Chef:

Johannes Qwist

3. kontor

Generel opfølgning af sundhedsprioriteringsudvalgets arbejde. Forebyggelsesrådet. Planlægningskoordination. Forebyggende foranstaltninger (sundhedspleje, lægeundersøgelse af børn, skolelæger, børnetandpleje, svangerskabsforebyggelse, hjemme-sygepleje, vaccination, kønssygdomme, smitsomme sygdomme, bedrifts-sundhedstjeneste). Misbrugsområdet (narkotika, alkohol og tobak), herunder planlægning af behandlingsinstitutioner vedr. alkoholskadede. Organisation af såvel generel sygdomsforebyggelse og sundhedsfremmende virksomhed. Udbygningsplanlægning på social- og sundhedsområdet. Generelle koordinationsopgaver i relation til socialektoren (K-gruppen). Sygesikringssspørgsmål. Generelle spørgsmål vedr. sundhedsvæsenets informationssystemer (medicinalstatistik, registre og lovgivningsspørgsmål). Sundhedsstyrelsen. Dansk Institut for Klinisk Epidemiologi. Cancerregistret.

Chef:

Jacob Tørring

4. kontor

Lovgivning vedr. apotekervæsen, herunder planlægning af lægemiddeldistribution, oprettelse og nedlæggelse af apoteker og apoteksudsalg, apotekerfonden m. v. Lovgivning vedr. lægemidler, herunder internationale spørgsmål herom. Statens seruminstitut. Embedslægevæsenet. Indenrigsministeriets sekretariatsfunktioner vedr. Nordisk Råd, WHO, Europarådet, EF etc.

Chef:

Ebba Lund

ALMINDELIG AFDELING:**Sekretariatet**

Ministeriets organisation og personale, dets budget, kasse- og regnskabsvæsen samt andre sekretariatsforretninger. Sager vedrørende den dansk-tyske grænse.

Chef:

Steen Thorbek

2. kontor

Amtmandsmedbederne. Overpræsidi-
et i København. Civilforsvaret, her-
under sygehus- og medicinalbered-
skabet. Det civile beredskab. Ud-
skrivningsvæsenet, herunder lovgiv-
ningen om værnepligt og om værne-
pligtens opfyldelse ved bistands-
arbejde i udviklingslande. Værne-
pligtens opfyldelse ved civilt arbejde.
Lovgivning om indkvartering.

Chef:

Mogens Heide-Jørgensen

3. kontor

Dansk indfødsret (statsborgerret)
herunder meddelelse af indfødsret
ved lov. Valg til folketinget og de
kommunale råd. Folkeafstemninger.
Valg til Europa-Parlamentet. Lega-
ter.

Chef:

Vilh. Brockmeyer

Sekretariatet for personregistrering

Trommesalen 2, 5.

1614 V

Tlf. (01) 12 82 22

Driften af det centrale personregi-
ster (CPR). Personnummerordnin-
gen. De kommunale folkeregistre.

Direktør:

Henrik Nielsen

**DIREKTORATET FOR
APOTEKERVÆSENET**

(Se under Sundhedsstyrelsen)

SUNDHEDSSTYRELSEN

Store Kongensgade 1

1284 K

Tlf. (01) 14 10 11

Postgiro: 6 00 08 16

Medicinaldirektør:

Søren K. Sørensen

Medicinaldirektørens sekretariat

Kontorchef H. Langvad

Afdeling A

Apotekervæsen. Lægemidler. Gift.
Opium

Afdelingschef:

Cand. pharm. Jens Overø

Afdeling B

Medicinal-Statistik. Medicinalberet-
ningen. Centralkartoteket for døde

Kontorchef:

Svend Sørensen

Afdeling C

Almen hygiejne.

Afdelingschef:

Overlæge Nils Rosdahl

Afdeling D

Epidemiske sygdomme og tuberku-
lose. Veneriske sygdomme. Særlige
spørgsmål vedrørende medicinalper-
sonale. Retsmedicin.

Afdelingschef:

Overlæge Michael von Magnus

Afdeling E

Sundhedsfaglige uddannelser. Læ-
gers teoretiske og kliniske uddan-
nelse. Sekretariat for speciallæge-
net. EF-informationskontor.

Afdelingschef:

Overlæge Mogens Kjærgård Hansen

Afdeling F

Børn: lægeundersøgelser af børn,
skolelæger, børneforsorg m. m. —
Svangerskabshygiejne. Jordmoder-
væsen. Mødrehjælp. Sundhedsplejer-
skeordninger. Revalidering. Særfor-
sorg. Omsorg for ældre og kronisk
syge. Offentlig forsikring.

Afdelingschef:

Overlæge Finn Kamper-Jørgensen

Afdeling G

Uddannelse af sygeplejersker, syge-
plejerskevirksomhed, sygehjælpere.

Afdelingschef:

Forstanderinde I. M. Madsen

Afdeling H

Sygehusvæsen.

Afdelingschef:

Overlæge Gunnar Schiøler

Afdeling K

Tandlægevæsen

O.tandl. E. Randers Hansen

Sekretariatet. 1. kontor

Kontorchef:

N. Øhlenschläger

Sekretariatet. 2. kontor

Kontorchef:

C. Jess

Sekretariatet. 3. kontor

Kontorchef:

P. Gemynthe Madsen

CIVILFORSVARSSTYRELSEN

Stockholmegade 27
2100 Ø
Tlf. (01) 38 65 45

Civilforsvarsdirektør:

E. Schultz

Administrationschef:

L. N. Hvidt

Korpschef:

I. A. Brask Thomsen

1. kontor

Civilforsvarsstyrelsens budgetvæsen og andre sekretariatsforretninger, sager vedr. Civilforsvarsstyrelsens personale, dens kasse- og regnskabsvæsen, alm. kontorsager m. v.

Chef:

Kontorchef Birte Elmquist

2. kontor

Administration af lov om bygningsmæssige civilforsvarsforanstaltninger m. m. sager vedr. offentlige og private beskyttelsesrum samt kommandocentraler. Bygge- og lejesager vedr. kaserner, depoter m. v.

Chef:

Kontorchef Bent Michelsen

3. kontor

Det civile beredskab, sager vedr. NATO og Genevekonventionerne, regionsordningen, den tekniske tilrettelæggelse af signal- og varslings-tjenesten. Den centrale signaltjeneste.

Chef:

Kontorchef Mogens Flemin

4. kontor

Planlægningskontoret. Sygehus- og medicinberedskabet. Ambulancetjenesten. Sager vedr. evakuering. Egenbeskyttelsen.

Chef:

Brigadechef K. E. Fisker

5. kontor

Uddannelse af personel til det lokale civilforsvar, Civilforsvarets Højskole, Civilforsvarets tekniske Skole, Varslingstjenesten.

Chef:

Kontorchef F. Trosbjerg

6. kontor

CF-korpsets organisation, personale, mobilisering, CF-korpsets skoler. Tilvejebringelse, registrering og indkaldelse af værnepligtigt personel til civilforsvaret

Chef:

Brigadechef J. C. Krieger

7. kontor

CF-korpsets personalesager, forvaltningssager, rets- og straffesager, tilvejebringelse af mundering og inventar

Chef:

Forvaltningschef K. Bork Kristoffersen

8. kontor

Tekniske sager, anskaffelse og forvaltning af materiel, kørselstjeneste. CF-korpsets materieltjeneste, forvaltning af civilforsvarets depoter

Chef:

Korpsingeniør J. A. Blands

CF-korpsets Uddannelsesinspektorat

CF-korpsets uddannelsesplanlægning, tilrettelæggelse og gennemførelse af øvelser, inspektions- og konsultationsvirksomhed i CF-korpset. Pædagogisk vejledning i uddannelsesspørgsmål, udfærdigelse og forvaltning af læremidler m. v. i CF-korpset

Chef:

Brigadechef B. G. Stolpe

Handelsafdelingen

Forvaltningsinspektør H. Elmtoft

CF-korpsets lægetjeneste

Korpslæge:

.....

Civilforsvarskorpset,**Civilforsvarets skoler og****Civilforsvarsregionerne**

Se under »Civilforsvarsstyrelsen«
i afsnittet Statsinstitutioner

CIVILFORSVARSRÅDET

Stockholmegade 27
2100 Ø
Tlf. (01) 38 65 45

Civilforsvarsdirektør E. Schultz
(formand)

Administrationschef L. N. Hvidt
(næstformand)

Ekspeditionssekretær P. Lahn Høyer
(sekretær)

INSTITUTIONER O.LIGN. UNDER INDENRIGSMINISTERIET

Se under afsnittet »statsinstitutioner«:

Centrale råd for lægers videreuddannelse, Det

Civilforsvarssyrelsen

Inddelingsnævnet

Indenrigsministeriets institutioner for civile værnepligtige

Kommunernes lønningsnævn

Københavns Overpræsidium

Statens seruminstitut

Sygehusrådet

Uddannelsesnævnet for sundhedsvæsenet

Udskrivningsvæsenet

Valgbarhedsnævnet

Valgretsnevnet

Værnepligtsnævnet

Se under specielle afsnit:

Amter

Amtskommuner

Hospitaler og sygehuse

Kommuner

Lægekredse/embedslægeinstitutioner

Industriministeriet

Ministeriet for industri, handel, håndværk og søfart

Slotsholmsgade 12

1216 K

Tlf. (01) 12 11 97

Telex 22 373 sofarmt dk

Postgiro: 9 02 41 31

Industriminister:

Erling Jensen

Ministersekretær:

M. Bjerregaard Jensen

Departementschef:

O. Müller

1. AFDELING

Afdelingschef:

Hagen Jørgensen

1. kontor

Aktieselskabslov, anpartsselskabslov og anden selskabslovgivning. Lov om begrænsning af udbytter, tantieme og vederlag m.v. Lov om foreningsregistret. Veksel- og checklov. Globalerstatning. Konfiskation af tysk og japansk ejendom.

Kontorchef:

Troels Larsen

2. kontor

Monopoler. Prislovgivning. Lov om mærkning og skiltning med pris m.v. Licitation. Revisorer. Ejendomsrådgivere. Translatører. Skibs- og varemæglerne. Dispachører. Vejere og målere. Justervæsenet.

Kontorchef:

Per Lund Thoft

3. kontor

Sekretariat. Budget og regnskab. Organisation, herunder ministeriets institutioner. Legater.

Kontorchef:

K. Helmer

Industriministeriets personaleadministration

Slotsholmsgade 12

1216 K

Tlf. (01) 12 11 97

4. kontor

Næringslov. Lov om restaurations- og hotelvirksomhed. Bogføringslov. Butikstidslov. Fimalov. Varemærkelov. Lovene om markedsføring og forbrugerklagenævnet. Statens kontrol med ædle metaller. Lov om rejsegarantifond.

Kontorchef:

Per Thorell

5. kontor

Lovgivningen om banker og sparekasser, investeringsforeninger, forsikringsselskaber og pensionskasser m.v. Københavns fondsbørs. Patent- og mønsterlovgivningen og arbejdstageres opfindelser.

Kontorchef:

E. Mølgaard

2. AFDELING

Afdelingschef:

H. O. Christiansen

1. kontor

Handelspolitiske spørgsmål. GATT. UNCTAD. Erhvervsfonden. Eksportfremme. Forbrugersager. Statens husholdningsråd. Turistsager.

Kontorchef:

P. Naegeli

2. kontor

Inden- og udenlandske forhold vedrørende vareforsyning. Produktions-spørgsmål vedrørende enkeltvarer og varegrupper. Kul og stål, herunder Det europæiske Kul- og Stål-

fællesskab. Mødevirksomhed i internationale organisationer vedrørende råvarer samt om civile beredskabs-spørgsmål under NATO. Markeds-ordning vedr. sprit.

Kontorchef:

Niels Børge Hansen

3. kontor

Almindelige økonomiske forhold og samordnings-spørgsmål, herunder valutaspørgsmål samt finansieringsforhold. Samarbejde med internationale organisationer om generelle økonomiske spørgsmål, samt multinationale foretagender.

Kontorchef:

Erik Nielsen

4. kontor

Industriudvikling. Teknologi, herunder Teknologirådet og Fondet til fremme af teknisk og industriel udvikling. Kompensationsaftaler i forbindelse med anskaffelser til forsvaret. Teknisk prøvning, herunder Statens tekniske prøvenævn. Standardisering. Produktivitet fremmen-der foranstaltninger. Sager vedr. statstilskud til konsulentvirksomhed. Egnsudviklingslov og øvrige erhvervsstøtte Lovgivning. Europæisk og internationalt samarbejde vedr. nævnte områder.

Kontorchef:

Age Andersen

**3. AFDELING
(SØFARTSAFDELINGEN)**

Afdelingschef:

Tage Madsen

1. kontor

Visse sager vedr. søfart i almindelighed. Skibsregistreringen. Internationale søfartskonventionssager. Internationalt skibsfartspolitisk samarbejde.

Den offentlige fortegnelse over krigs- og handelsskibe. Den borgerlige søret (strandings- og bjærgningssager undtaget). Sømandsloven, herunder forskrifter om søfolks forhold i danske skibe, kost, pleje i sygdomstilfælde og hjemsendelse. Arbejderbeskyttelse for søfarende. Telegrafiske lægeråd til skibe i søen. Søfartens organisationer, stadfæstelse af vedtægter for sådanne. Søfartstiftelser. Ferie for søfarende. Sager vedr. hædersgaver for søfarende og fiskere. Krigsulykkesforsikring for søfarende. Velfærdsforanstaltninger for søfarende.

Kontorchef:

J. Bredholt

2. kontor

Visse sager vedr. søfart i almindelighed. Lovgivning om sønering og skibes bemanning. Forhyringsvæsenet, mønstringsvæsenet. Betyggelse af lastnings- og losningsarbejde. Transport til søs af farligt gods og forskydelige ladninger. Foranstaltninger vedr. skibsfartens betryggelse, herunder søvejs- og ordensregler for danske farvande. Sejlansvisninger, Ministrygning. International ispatruljetjeneste. Statens istjeneste, isafigter. Søulykkesager og søulykkesstatistik. Pressemeddelelser til skibe i søen. Dykkernæring. Søfartens fællesråd. Handelsflådens beredskab. Søspor- tens sikkerhedsråd.

Kontorchef:

Niels J. Bagge

3. kontor

Søfartsuddannelse med dertil knyttet undervisning i radiotelegrafi. Statens skoleskib. Tilsyn med skibe. Skibsmåling. Handels- og søfartsmuseet på Kronborg. Subventioner til øvelses- og skoleskibe. Dykkerskoler og dykkerudrustning. Sømandsuddannelse, herunder søfartsskoler. Uddannelse af skibskokke.

Kontorchef:

S. Lunddahl

**INSTITUTIONER O.LIGN.
UNDER
INDUSTRIMINISTERIET**

Se under afsnittet »statsinstitutioner«:

Ankenævnet vedr. valutasager
Aktieselskabs-registret
Danmarks erhvervsfond
Dansk standardiseringsråd
Direktoratet for egnsudvikling
Direktoratet for patent- og vare- mærkevæsen
Direktoratet for statens skibstilsyn
Direktoratet for søfarende
Direktoratet for søfartsuddannelse
Egnsudviklingsrådet
Eksportkreditrådet
Fondsbørstilsynet
Forbrugerombudsmanden
Forbrugerklagenævnet
Foreningsregisteret
Forsikringsregisteret
Forsikringsrådet
Industriministeriets licenskontor
Isbrydningsrådet
Justervæsenet
Landsbevillingsnævnet
Mælke-ankenævnet
Monopol-ankenævnet
Monopoltilsynet
Sekretariatet for Danmarks erhvervsfond
Statens husholdningsråd

Statens Istjeneste
Statens kontrol med ædle metaller
Skibsregisteret
Statsprøveanstalten
Teknologistyrelsen
Tilsynet med banker og sparekasser

Justitsministeriet

Slotsholmsgade 10
1216 K
Tlf. (01) 12 09 06

Justitsminister:
Henning Rasmussen

Ministersekretær:
F, Schydt

Departementschef:
Niels Madsen

Afdelingschefer:
P. Lundbæk Andersen, I. afdeling (1., 2., 3. og 4. ekspeditionskontor)
Niels Eilschou Holm (Familieretskontoret og Færdselssikkerhedsafdelingen)
N. E. Pontoppidan (lovafdelingen)

I. afdeling.
Ministeriets organisation og personale. Generelle personale-, budget- og regnskabssager

Konsulent:
Michael Christiansen

1. ekspeditionskontor

Domstolenes organisation, personale, inventar og kontorhold. Retsafgiftsloven. Bygninger under rets- og politivæsenet samt anklagemyndigheden. Projektering og udførelse af ny- og ombygninger. Vedligeholdelse. Indgåelse af lejemaal. Almindelig bygningsadministration

Kontorchef:
Knud A. Knudsen

2. ekspeditionskontor

Sager vedr. arveret og skifteret. Konkurslovgivningen. Advokatvæsen. Auktionsledere. Umyndiges midler, værgemål. Overformynderriet. Loven om borteblevne. De under justitsministeriet hørende legater og stiftelser. Pengefidelskommisser. Almindelig formueret. Udlændingelovgivningen. Paslovgivningen. Udlændinges erhvervelse af fast ejendom. Forlystelsesvæsen, bortset fra sager vedr. teatre og biografer. Statens filmcensur.

Kontorchef:
Peter Rhedin (kst.)

3. ekspeditionskontor

Politivæsenet og anklagemyndigheden. Beredskabsforanstaltninger. Straffelovgivningen og strafferetsplejen. Retslægerådet. Retslægevæsen. Ligsyn og legal obduktion. Sikkerhedsforanstaltninger over for sindssyge og åndssvage.

Kontorchef:
Erik Justesen

4. ekspeditionskontor

Retsplejelovgivningen og de til den borgerlige retspleje hørende bevillinger. Tinglysning. Luftfartøjsregistreringsloven. Statstidende, Lovtidende og Ministeraltidende. Husdyrvoldgiftsloven. Loven om private vejrettigheder. Brandlovgivningen. Brandforsikring vedr. fast ejendom. Våbenlovgivningen. Fyrværkeri og sprængstoffer. Dyreværnsloven og loven om dyrs anvendelse ved biologisk forskning. Hundeloven. Strandslovgivningen. Redningsbeløninger. Lotterier og indsamlingsloven. Lovgivningen om pantelånervirksomhed og handel med brugte genstande. Flagning. Helligdagsloven

Kontorchef:
Ebbe Nielsen

Familieretskontoret

Ægteskabslovgivningen. Lovgivningen om børns retstilling. Adoptionsloven. Forældremyndighed og samkvemsret. Underholdsbidrag. Svangerskabslovgivningen m. v. Navnelovgivningen

Kontorchef:
Marianne Levy (kst.)

Registret for ægtepagter

Færdselssikkerhedsafdelingen

Juridisk kontor

Lovgivning, bevillingsspørgsmål, sager vedrørende registrering af motorkøretøjer, parkeringsafgifter, forskning, statistik, information og internationalt samarbejde.

Kontorchef:
H. C. Abildtrup

Bilteknisk kontor

Køretøjets indretning og udstyr, type- og standardtypegodkendelse, overordnet instans for statens bilinspektion.

Chef:
Per Frederiksen

Trafikantkontor

Førere og andre trafikanter, færdselskontrol og konkrete færdselsreguleringsforanstaltninger.

Chef:

P. Krøigaard

**Den trafiktekniske konsulent,
O. Frelesleben:**

Generelle spørgsmål vedrørende vejafmærkning og regulerende anlæg samt sager vedrørende vægt og dimensioner.

Lovafdelingen

Ministeriets lovforslag. Det internationale lovarbejde, som berører ministeriets område. Samarbejdet med andre ministerier om lovforslag. Udgivelsen af Statstidende, Lovtidende og Ministerialtidende

Kontorchefer:

Torben Melchior
Asbjørn Jensen
B. O. Jespersen (kst.)
Chr. Trønning (kst.)

**DIREKTORATET FOR
KRIMINALFORSORGEN**

Klareboderne 1
1115 K
Tlf. (01) 13 57 83

Direktør:

Frits Erik Hellborn

1. afdeling**Chef:**

Fængselsinspektør Erik Kjærgaard

1. ekspeditionskontor

Sager angående budget og personale samt sekretariatssager vedrørende de under kriminalforsorgens hørende institutioner og afdelinger.

Kontorchef:

J. Johnsen

3. ekspeditionskontor

Sager ang. de indsatte beskæftigelse og erhvervsuddannelse samt sager vedrørende kriminalforsorgens bygninger og økonomivæsen.

Kontorchef:

A. P. Kruse Jacobsen

Løn- og regnskabskontoret**Chef:**

Hovedbogholder
Arne Haugård Nielsen

2. afdeling**Chef:**

Fængselsinspektør William Rentzmann

2. ekspeditionskontor

Konkrete sager angående de indsatte retsstilling og behandling, herunder indkaldelse og indsættelse til afsoning, beregning af straffetid, benådning og løsladelse på prøve, undervisning og fritidsvirksomhed m. v.

Kontorchef:

Karen Helle Hald

4. ekspeditionskontor

Generelle sager om de indsatte retsstilling og behandling, om anstaltsystemet og dets udnyttelse, kriminalstatistik og kriminologisk forskning, internationalt kriminalpolitisk samarbejde, udgivelse af publikationer, informationsvirksomhed m. v.

Kontorchef:

J. Waagensen

5. ekspeditionskontor

Planlægning og konsultativ virksomhed m. v. vedrørende forsorgsarbejdet ved kriminalforsorgens institutioner og afdelinger.

Chef:

Forsorgskonsulent Agnes Haulrig

Undervisningskonsulenten

Planlægning og konsultativ virksomhed m. v. vedrørende undervisningen i kriminalforsorgens institutioner og afdelinger.

Undervisningskonsulent:

Henning Jørgensen

INSTITUTIONER O. LIGN.**UNDER JUSTITSMINISTERIET**

Se under afsnittet »statsinstitutioner«:

Advokatrådet

Ankenævnet i sager om svangerskabsafbrydelser

Justitsministeriets brandråd

Lovtidende

Nævnet vedrørende erstatning til ofre for forbrydelser

Overformynderiet

Pensioner under kriminalforsorgen

Registertilsynet

Retslægerådet

Rigspolitichefen

Statens bilinspektion

Statens brandinspektion

Statsfængslerne

Se under specielle afsnit:

Politikredse

Kirkeministeriet

Frederiksholms Kanal 21
1220 K
Tlf. (01) 14 62 63

Kirkeminister:
Jørgen Peder Hansen

Ministersekretær:
Finn Langager Larsen

Departementschef:
Maria Topp

1. ekspeditionskontor

Offentlig gudsdyrkelse. Folkekirkens styrelse. Kirker og kirkegårde (begravelsesvæsenet). Kirkebøgernes førelse. Legater. Afvigende trossamfunds stilling

Kontorchef:
Arne Truelsen

2. ekspeditionskontor

Løn- og ansættelsesforhold, generelt og konkret, for kirke- og kirkegårdsfunktionærer. Pension og understøttelse til biskopper, provster, præster samt kirke- og kirkegårdsfunktionærer.

Kontorchef:
Kristian Bagger

3. ekspeditionskontor

Kirkelig inddeling. Menighedsråd. Præsters, provsters og biskoppers løn-, ansættelses- og embedsforhold. Pastoralseminariet. Præstehøjskolen. Færøerne. Grønland. Udland. Præstegårde og -boliger. Sekretariatssager. Kirkelig ligning. Finanslov.

Kontorchef:
Niels Holm

Præstepensionsfondet
Frederiksholms Kanal 21
1220 København K.

Forretningsfører:
Bodil Andersen

Pensionskassen af 1950
for forsk. priv. kirkelige institutioner
Frederiksholms Kanal 21
1220 København K.

Forretningsfører:
Bodil Andersen

Landbrugsministeriet

Slotsholmsgade 10
1216 K
Tlf. (01) 12 37 17

Landbrugsminister:
Poul Dalsager

Ministersekretær:
Fuldm. U. Tornøe

Departementschef:
H. J. Kristensen

Sekretariatet:
Kontorchef: J. Skovgaard Nielsen

1. AFDELING

Afdelingschef:
O. W. Frils

1. kontor

Plantesundhed, skovbrug m. m.

Kontorchef:
H. Wanscher

2. kontor

Havnegade 31, 1058 K
Levnedsmidler

Kontorchef:
J. Madelung

3. kontor

Strukturkontoret

Kontorchef:
Peter Baumann

4. kontor

Havnegade 31, 1058 K
Veterinærvæsenet i almindelighed

Kontorchef:
Thorkil Christensen

5. kontor

Forskning og forsøg

Kontorchef:
Inga Steen Jensen

2. AFDELING

Afdelingschef:
Ove Juul Jørgensen

1. kontor

Generelle EF-spørgsmål m. v.

Kontorchef:
Poul Ottosen

2. kontor

Markedsordninger for animalske landbrugsprodukter

Kontorchef:
J. Rønning-Petersen

3. kontor

Markedsordninger for vegetabiliske landbrugsprodukter

Kontorchef:
Peter Krarup

4. kontor

Markedsordninger for frugt og gartneriprodukter m. v.

Kontorchef:

Gertrud Skibsted

5. kontor

Generelle spørgsmål vedr. EF

Kontorchef:

Statskonsulent K. Gerhard Olsen

6. kontor

OECD, GATT, FAO, WFP, lande uden for EF

Kontorchef:

Erik Hjelmar

MATRIKELDIREKTORATET

Titangade 13
2200 N
Tlf. (01) 83 77 33
Postboks: 4 00 10 95

Direktør:

Peter Jakobsen

Personalekontor

Sager vedr. personale i direktoratet og de sønderjyske landinspektorkontorer. Budget og regnskab. Indkøb, undervisning, planlægning, rationalisering, skrivestue m.m.

Kontorchef:

Jens H. W. Nielsen

1. udstykningsafdeling**Udstykningschef:**

K. Harms Larsen

Sekretariatskontor

Generelle spørgsmål og regler vedr. udstykningsloven, lov om afgift for ekspedition af udstykningsager og lov om landbrugsejendomme, kap. I-IV. Sager om lokalplaner og § 15 rammer. Landinspektørloven. Særlige matrikulære forhold. Særlige noteringsager. Ejerlavsbetegnelse og gårdsnavne.

Kontorchef:

T. Lense-Møller

1. udstykningskontor

Sager fra Københavns, Roskilde, Frederiksborg, Vestsjællands, Bornholms og Storstrøms amter samt Ribe amt, med undtagelse af Hviding, Roager og Spandet sogne i Ribe kommune.

Kontorchef:

P. Furbo

2. udstykningsafdeling**Udstykningschef:**

N. Rohde Nielsen

2. udstykningskontor

Sager fra Aarhus, Fyns og Vejle amter samt Hejls, Taps og Vejstrup sogne i Christiansfeld kommune i Sønderjylland amt.

Kontorchef:

Svend Hjerting

3. udstykningskontor

Sager fra Nordjyllands, Viborg og Ringkøbing amter.

Kontorchef:

F. Ribers

Under 2. udstykningsafdeling hører tillige sager om råstofudvinding, der kræver tilladelse efter landbrugsloven, samt sønderjyske dispensationsager og sager vedr. landbrugsejendommers drift.

Opmålingsafdelingen**Opmålingschef:**

S. Dilling

Kortomtegningen

Omtegning af matrikelkort, vedligeholdelse af disses trykoriginaler samt salg af kopier. Fremstilling af vurderingskort.

Kontorchef:

Svend Balslev

1. opmålingsinspektorat

Kontrol og beregning af opmålingsnet. Fikspunktregistrering. Terrestriske og fotogrammetriske kortlægninger, herunder rådgivning og forhandling med kommunale myndigheder.

Område: Midt- og Nordjylland

Opmålingsinspektør:

Jonna Hvidegaard

2. opmålingsinspektorat

Kontrol og beregning af opmålingsnet. Fikspunktregistrering. Terrestriske og fotogrammetriske kortlægninger, herunder rådgivning og forhandling med kommunale myndigheder.

Område: Øerne og Sydjylland

Opmålingsinspektør:

J. Chr. Krüger

Matrikelarkivet

Opbevaring af matriklens originale og i brug værende dokumenter samt salg af kopier. Reproduktionsafdelingen.

Ekspeditionssekretær:

H. E. Jensen

INSTITUTIONER O.LIGN. UNDER LANDBRUGSMINISTERIET

Se under afsnittet »statsinstitutioner«:

Arealdatkontoret
Det danske FAO-udvalg
Det danske Hedeselskab
Direktoratet for markedsordningerne
Institut for fjerkræsygdomme
Jordbrugs-økonomisk Institut
Jordlovsudvalgets rentetilskuds-kontor
Kontrollen med den kemiske sam-mensætning af mejeriprodukter m. m.

Landbrugsministeriets gødningstil-syn

Landbrugsministeriets mund- og klovsygevaccineudvalg
Landbrugsministeriets produktivi-tetsudvalg

Landbrugsministeriets slagteri- og konserverlaboratorium
Landbrugsministeriets tilsynsudvalg vedr. de statsautoriserede laborato-rier

Landbrugsministeriets Vildtforvalt-ning

Landinspektørnævnet
Landsudvalget for landøkonomisk ungdomsarbejde

Matrikeldirektoratet

Plantesundhedsrådet

Skovskolen i Nødebo

Statens foderstofkontrol

Statens forstlige forsøgsvæsen

Statens forsøgsmejeri

Statens husdyrbrugsforsøg

Statens jordbrugstekniske forsøg

Statens jordlovsudvalg

Statens planteavlsforsøg

Statens plantetilsyn

Statens skadedyrlaboratorium

Statens veterinære institut for vi-rusforskning

Statens veterinære serumlaborato-rium

Statsfrøkontrollen

Statskontrollen med mejeriproduk-ter

Veterinærdirektoratet

Veterinære sundhedsråd, Det

Se under specielle afsnit:

Viceformænd for
Jordbrugskommissionerne.

De tilfornordnede sagkyndige for jordbrugskommissionerne (1 sager vedr. grundforbedringslån).

Amtsvandinspektører —

se under amtskommunerne

Miljøministeriet

Slotsholmsgade 12
1216 København K
Tlf. (01) 12 76 88

Minister:

Erik Holst

Ministersekretær:

Bo Smith

DEPARTEMENTET

Slotholmsgade 12
1216 København K
Tlf. (01) 12 76 88

Departementschef:

Holger Lavesen

1. kontor

Departementets sager vedrørende miljøbeskyttelse, løvnedsmidler og sikkerhed omkring nukleare anlæg.

Chef:

Henning Hummelose

2. kontor

Sekretariat, herunder personalead-ministration, budget og regnskab. Informationstjeneste.

Chef:

Hans Henrik Schelbel Nielsen

3. kontor

Planlægning.

Chef:

Kell Sahlholdt

4. kontor

Departementets sager vedr. byg-nings- og naturfredning, fysisk planlægning, skov- og klitvæsen.

Chef:

Ole Plougmann

5. kontor

Udvikling og udredning.

Chef:

Niels Østergård

6. kontor

Internationale spørgsmål.

Chef:

Erik Lindegaard

FREDNINGSTYRELSEN

Amallegade 13, 1256 K
Tlf. (01) 11 95 65

Direktør:

Viggo Nielsen

Underdirektør:

Nils Ole Hansen

1. kontor

Sekretariatsager. Budget. Personale. Information. Dokumentation. Juridiske spørgsmål. Internationale relationer. Kasse og bogholderi. Tegnestue. Sekretariat for Taksonomiskommisionen vedr. naturfredning.

Chef:

Leo Bjørnskov

2. kontor

Friluftsliv. Friluftsrådet. Naturfredningslovens kap. VI, VIII og IX. Sejladsbegrænsninger. Gudenåloven. Anlæg på søterritoriet. Erhvervsloven. Zonelovssager. Lokalplaner. Affald (naturfredningslovens § 83). Stiloven.

Chef:

A. M. Lynæs

3. kontor

Fredningsplanlægning. Bidrag til lands- og regionplanlægning. Kommuneplaner. Planlægning af Miljøministeriets arealer.

Chef:

H. H. Holden Jensen

4. kontor

Fredningssager. Fredning på søterritoriet. Vej- og el-anlæg og andre offentlige anlæg på land. Regler om tilsyn.

Chef:

Per Hansen

5. kontor

Fortidsminder. Naturfredningslovens kap. VII. Besigtigelser og undersøgelser af fortidsminder.

Chef:

Kristian Kristiansen

6. kontor

Bygningsbevaring. Sekretariat for Det særlige bygningsyn og for statens bygningsfredningsfond. Bygningsfredningsloven. Tilsyn med fredede bygninger. Restaureringsopgaver.

Chef:

Bent Rud

7. kontor

Økologi og biologi, herunder biologisk kontrol. Naturfredningslovens § 43. Reservater. Pleje samt regler om pleje. Naturfredningslovens § 59 (artsfredninger m. v.). Ramsar-konventionen. Washington-konventionen. Jagtspørgsmål. Naturfredningsrådet.

Chef:

.....

8. kontor

Råstofloven. Råstofkortlægning på landjorden. Råstofplanlægning. Råstofhusholdning. Afgifter. Konkrete sager. DGU.

Chef:

Bo Brix

9. kontor

Råstofkortlægning af havbunden

Chef:

Erik Stenestad

MILJØSTYRELSEN

Strandgade 29

1401 København K

Tlf. (01) 57 83 10

Direktør:

Jens Kampmann

Underdirektør:

Mogens Bundgaard-Nielsen

Sekretariatet

Almindelige sekretariatsopgaver, budget- og bevillingsspørgsmål, personalesager, SCR-ekspedition, kasse, budget og personalesager vedrørende styrelsens institutioner, koordinering af styrelsens internationale opgaver. Efteruddannelse.

Fg. kontorchef:

Mogens Moe

Juridisk kontor

Koordination af udarbejdelse og revision af administrative og tekniske forskrifter. Juridiske spørgsmål i forbindelse med miljølovgivningens administration, herunder rådgivning af styrelsens øvrige kontorer. Koordinering af samarbejde mellem styrelsens juridiske medarbejdere. Bistand til departementet i forbindelse med udarbejdelse af lovforslag, bekendtgørelser samt andre generelle bestemmelser.

Kontorchef:

Ole Jacobsen

Affalds- og genanvendelseskontoret

Administration og vejledning vedrørende miljøbeskyttelseslovgivningens bestemmelser om affald. Genanvendelse, herunder administration af genanvendelsesloven.

Kontorchef:

Emmerik Moltke

Dokumentation og journal

Indsamling, bearbejdning og formidling af den faglige viden på miljøbeskyttelsesområdet. Miljøstyrelsens journal. Rådgivning om miljøuddannelse, oversættelser og terminologi.

Kontorchef:

Hans Sand

Økologisk- og hygiejnisk kontor

Økologiske, biologiske og hygiejniske opgaver. Målkvalitet, forureningsvirkninger, miljøtoksikologi og terrestrisk økologi. Herudover varetager kontoret opgaver vedrørende eksisterende kemiske stoffer, jfr. lov om kemiske stoffer og produkter.

Overlæge:

Jens Steensberg

Vandressourcekontoret

Sager vedrørende indvinding af grundvand og overfladevand i forbindelse med fordeling af den samlede vandressource, sager vedrørende vandforsyningsanlæg og vandkvalitet, sager vedrørende grundvandsbeskyttelse, herunder tankanlæg for olieprodukter og anlæg for afledning af spildevand til jorden (nedsivningsanlæg).

Kontorchef:

Erling Rørdam

Planlægnings- og udviklingskontor

Sager vedrørende undersøgelses- og udviklingsopgaver, styring og koordinering af styrelsens laboratorier. Kontakter til forskningsrådene, teknologirådet samt videnskabelige institutter. Fysisk planlægning og dataopgaver samt tekniske og naturvidenskabelige ad-hoc udredninger.

Kontorchef:

Henrik Sandbech

Spildevandskontoret

Sager vedrørende offentlige spildevandsanlæg, betalingsvedtægter og ekspropriationsspørgsmål. Spildevands- og regionplanlægning. Udarbejdelse af bekendtgørelser og vejledninger i forbindelse med spildevandsplanlægning.

Kontorchef:

Suzanne Veltzé

Støjkontoret

Opgaver i forbindelse med forurening fra trafikmidler og trafikkanlæg (bil-, tog- og flytrafik). Trafikmidlers emission af støj og luftforurenende stoffer. Sager vedrørende større vej-anlæg, lufthavne og jernbaner.

Overingeniør:

Bent Voss

Industrikontoret

Ankesager efter miljølovens kapitel 4 og 5 for visse virksomhedskategorier samt dele af det i medfør af miljøloven udsendte reglement.

Overingeniør:

Jørgen Lauridsen

Miljøstøttekontoret

Sekretariat for miljøkreditrådet, der træffer afgørelser vedrørende ansøgninger om statsstøtte til miljøinvesteringer. Økonomiske og statistiske opgaver vedr. Miljøstyrelsens arbejdsområder.

Kontorchef:

Peter Skak-Iversen

Energikontoret

Godkendelses- og ankesager efter miljølovens kapitel 5 for virksomheder med tilknytning til energiområdet samt dele af det i medfør af miljøloven udsendte reglement. Forurening fra energiproduktion og -anvendelse. Administration af lov om svovl i olie og bly i benzin. Sager vedrørende luftforurening fra trafikmidler. Nukleare sikkerhedsforhold. Tilsynet med Nukleare Anlæg.

Overingeniør:

Per B. Suhr

Havkontoret

Sager vedrørende forurening på havet m. v. Beredskabsopgaver i forbindelse med olie- og kemikalleulykker på havet. Sager vedrørende dumping og havforurening. Internationalt samarbejde vedrørende forebyggelse og bekæmpelse af havforurening.

Kontorchef:

Filip Facius

Landbrugskontoret

Sager efter reglement om miljøbeskyttelse (bkg. nr. 170 af 29. marts 1974) samt ankesager efter miljøbeskyttelseslovens kapitel 4 og 5, der har tilknytning til landbruget. Administration af vandlovsloven (de kulturtekniske afsnit) og af lov om landvæsensretter. Grænsevandløbskommissionen og lovgivning om bekæmpelse af rotter. Generelle spørgsmål i forbindelse med landbrugets miljøproblemer.

Kontorchef:

J. F. Simony

Kemikaliekontoret

Sager vedrørende nye kemiske stoffer og produkter. Anmeldelssystemet vedrørende nye kemiske stoffer.

Overingeniør:

Albert Welinder

Vandkvalitetskontoret

Sager vedrørende recipientkvalitetsplanlægning, tilsyn med vandløb, søer og kystvande, dambrug og havbrug og bedømmelse af vandkvalitet i forbindelse med udledninger.

Overingeniør:

Erik Somer

Bekæmpelsesmiddelkontoret

Sager vedrørende kemiske stoffer og produkter, der er undergivet en godkendelsesordning, herunder særlig bekæmpelsesmidler.

Koordinering af nordisk samarbejde.

Kontorchef:

Karen Westerbye-Juhl

Beredskabsenheden

Enheden forestår og koordinerer beredskabsplanlægningen med henblik på beskyttelse af befolkningen mod ioniserende stråling i tilfælde af uheld på atomkraftværker.

Konsulent:

Hans P. Ryder

PLANSTYRELSEN

Holberggade 23, 1057 K

Tlf. (01) 13 67 60

Direktør:

Vagn Rud Nielsen

Vicedirektør:

Edmund Hansen

1. kontor

Planstyrelsens sekretariat, herunder personaleadministration, budget, regnskab, publikationsfremstilling og internationale sager.

Chef:

Mette Mikkelsen

2. kontor

Data, analyse og statistik inden for lands-, region- og kommuneplanlægning.

Chef:

Herluf Nielsen

3. kontor

Arealdata og sektorplanlægning I. Det åbne land.

Chef:

Anders Svarre

4. kontor

Vejledning, information og dokumentation. Udviklings- og udredningskoordination. Bystruktur.

Chef:

Henrik Hvidtfeldt

5. kontor

Landsplanlægning. Planinformationsudvalget. EF's regionalfond.

Chef:

Inger Vaaben

6. kontor

By- og landzoneloven. Sekretariat for miljøankenævnet. Sommerhusloven. Feriecentre og feriehoteller. Tilskud til trafikbetjening af de små øer

Chef:

Ernst Skarum

7. kontor

Sektorplanlægning II. Energi, transport og forureningsbekæmpelsessektorerne.

Chef:

Ernst Kristoffersen

8. kontor

Konkrete regionplansager øst for Storebælt. Generelle regionplansager. Konkrete sager i.h.t. kommuneplanloven (bortset fra §§ 34 og 48). Lands- og regionplanlovene generelt.

Chef:

Birte Nielsen

9. kontor

Konkrete regionplansager vest for Storebælt. Konkrete sager i.h.t. kommuneplanloven (bortset fra §§ 34 og 48). Kommuneplanloven generelt.

Chef:

Flemming Horsgaard

10. kontor

Generelle juridiske spørgsmål. Konkrete klagesager i.h.t. §§ 34 og 48 i kommuneplanloven.

Chef:

Kaj Borsing

Landsbykommissionens sekretariat

Chef:

Solveig Kopp Øster

SKOVSTYRELSEN

Strandvejen 863, 2930 Klampenborg

Tlf. (01) 63 11 66

Skovdirektør:

H. Frølund

Juridisk afdeling

Kontorchef P. Calberg

Administrationsafdelingen

Skovrider M. Elbæk-Jørgensen
Regnskabschef Sv. Jørgensen

Handelsafdelingen

Skovrider: K. Waage Sørensen

Skovreguleringen

Skovtaksator K. F. Andersen

Tilsynsafdelingen

Kontorchef V. Stephansen

**STATENS LEVNEDSMIDDEL-
INSTITUT**

Mørkhøj Bygade 19, 2860 Søborg

Tlf. (01) 69 66 00

Telex: 1 62 98 foodin dk

Direktør:

Niels Borre

1. kontor**Kontorchef:**

J. E. Koefoed-Hansen

2. kontor**Kontorchef:**

Lars Herborg

3. kontor**Områdeleder:**

Jørgen Højmark Jensen

Dokumentationsafdelingen:

Afdelingsforstander Søren C. Hansen

Institut for toksikologi**Direktør:**

Emil Poulsen

Afdelingsforstander: Ib Knudsen

Centrallaboratoriet:

Laboratorielechef: Klaus Holch

Afd. A: Næringsstoffer og tilsætningsstoffer.

Afdelingsforstander: M. Bergstrøm-Nielsen

Afd. B: Pesticider og forureninger.

Afdelingsforstander: K. Voldum-Clausen

**INSTITUTIONER O. LIGN.
UNDER MILJØMINISTERIET**Se under afsnittet »statsinstitutioner«
Miljøankenævnet**Fredningsstyrelsen: herunder:**Danmarks Geologiske Undersøgelse
Det centrale frednings- og
strandfredningsregister
Naturfredningsrådet
Overfredningsnævnet**Miljøstyrelsen: herunder:**Kemikaliekontrollen
Miljøstyrelsens ferskvands-
laboratorium
Miljøstyrelsens havforurenings-
laboratorium
Miljøstyrelsens luftforurenings-
laboratorium
Tilsynet med Nukleare Anlæg
Miljøministeriets konsulenter i
rottesager
Rådet vedr. foranstaltninger mod
olefforurening**Planstyrelsen: herunder:**Byplannævnet, sekretariatet
Tilbudsplichtnævnet, sekretariatet**Skovstyrelsen: herunder:**

Statens skovnævnet

Ministeriet for Grønland

Hausergade 3

1128 K

Tlf. (01) 13 68 25

Minister:

Jørgen Peder Hansen

Ministersekretær:

Lars Vesterbirk

Departementschef:

Erik Hesselbjerg

1. kontor

Erhvervspolitik. Internationale forhold (EF, FN m.v.). Trafik. Generelle sekretariatssager. Redaktion af Grl. Lovsamling og håndbøger. Stednavneudvalget for Grønland. Den videnskabelige Kommission.

Kontorchef:

Chr. Jensen

2. kontor

Tjenestemandsløve. Overenskomster. Løn- og personaleager. Lønstatistik. Ministeriets organisation og personale.

Kontorchef:

Jytte Fredensborg

3. kontor

Retsvæsen. Arbejdsmarkedet. Erhvervsuddannelse (herunder EF's socialfond). Socialvæsen. Boligforvaltning og -subsidier. Sundhedsvæsen. Fredning og Miljøforhold.

Kontorchef:

Viggo Svendsen

4. kontor

Investeringsplanlægning. Regionalfond og EIB-lån. Prognoser og udviklingsplaner. By- og landsplanlægning. Boligprogrammer. GTO.

Kontorchef:

Arne Kristiansen

Statistisk kontor

Statistisk-økonomiske opgaver. Ministeriets årsberetning »Grønland 19...« Folkeregister (uden for kommunalinddelingen).

Økonomisk-statistisk konsulent:

Ple Barfod

Råstofforvaltningen

Mineralske råstoffer og vandkraft. Koncessionsforhold samt aktiviteter i offentligt regie. GGU. Sekretariat f. fællesrådet vedr. mineralske råstoffer.

Forvaltningschef:

Gert Vigh

Økonomiafdelingen

Regnskabsføring. Budget og budgetkontrol. Kasse- og regnskabsinspektion. Lønadministration. Rationalisering.

Økonomichef:

Olaf Johansen

INSTITUTIONER O.LIGN. UNDER GRØNLANDSMINISTERIET

Se under afsnittet »statsinstitutioner«:

Grønlands Fiskeriundersøgelser
Grønlands Geologiske Undersøgelse
Grønlands tekniske Organisation
Kgl. grønlandske Handel, Den
Rigsombudsmanden i Grønland

Ministeriet for kulturelle anliggender

Nybrogade 2
1203 K
Tlf. (01) 13 93 01

Minister:

Lise Østergaard

Ministersekretær:

Karen Munk Christensen

Departementschef:

O. Perch Nielsen

Kommitteret:

W. Weincke
Planlægning, information, ophavsret.

1. ekspeditionskontor

Sekretariat, idræt, legater og udlandssager.

Kontorchef:

H. J. Kjær

2. ekspeditionskontor

Biblioteker, arkiver, museer, zoologiske haver, tidsskrifter og selskaber.

Kontorchef:

E. Thraume

3. ekspeditionskontor

Musik, musikkonservatorier, Danmarks Biblioteksskole, Statens Kunstfond, kunstnerunderstøttelser, billedkunst, litteratur, kunstakademier, arkitektskoler og kulturformidling.

Kontorchef:

H. Villstrup

4. ekspeditionskontor

Teatre, cirkus.

Kontorchef:

J. Harder Rasmussen

5. ekspeditionskontor

Midlertidigt følgende områder:

Almindelige sager, understøttelser, budget og regnskab, film og Danmarks Radio.

Fg. kontorchef:

Bent Hedemand

INSTITUTIONER O.LIGN. UNDER MINISTERIET FOR KULTURELLE ANLIGGENDER

Se under afsnittet »statsinstitutioner«:

Akademiet for de skønne Kunster
Arkitektskolen i Århus
Bibliotekernes oplysningskontor
Bibliotekstilsynet
Udstillingsbygningen ved Charlottenborg
Danmarks biblioteksskole
Danmarks radio
Danske Filminstitut, Det
Dansk folkemindesamling
Danske Filmmuseum, Det
Dansk sprognævn
Erhvervsarkivet
Jydske musikkonservatorium, Det
Kgl. danske Kunstakademis skoler, Det
Kgl. bibliotek, Det
Kgl. danske musikkonservatorium
Landsarkiverne
Nationalmuseet
Nordjysk Musikkonservatorium
Odense universitetsbibliotek
Rigsarkivet
Rigsbibliotekarembetet
Statens avissamling i Århus
Statens filmcensur
Statens filmcentral
Statens kunstfond
Statens museumsnavn
Statens Museum for Kunst
Statsbiblioteket i Århus
Teaterrådet
Tøjhusmuseet
Vestjysk Musikkonservatorium

Ministeriet for offentlige arbejder

Frederiksholms Kanal 27

1220 K.

Tlf. (01) 12 62 42

Minister for offentlige arbejder:

Jens Risgaard Knudsen

Ministersekretær:

Fuldmægtig Jørgen Abild Andersen

Planlægningsafdelingen

Overordnet planlægning og koordination inden for hele ministeriet for offentlige arbejders område.

Planlægningschef:

Hans Würtzen

Økonomiske konsulenter:

Uffe Jacobsen

Erik Knudsen

Departementet**Departementschef:**

Jørgen Lindhard Halck

1. kontor

Statens Luftfartsvæsen, Luftfartsaftaler og konsultationer med fremmede stater. Luftfartskoncessioner og regler for charterflyvning. Sager vedrørende SAS og DDL. Sager vedrørende IATA, ICAO og ECAC. Luftfartsager i øvrigt med undtagelse af sager vedrørende den alm. luftfartslovgivning samt lufthavnene og landingspladser. Trafikhavne, herunder de tidligere købstadskommunale havne, Københavns havn, Frihavnen, private havneanlæg og fiskerihavne. Statshavne og statens uddybningsmateriel. Statshavnsadministrationerne.

Kontorchef:

Birgit Willumsen

Sager vedrørende den almindelige luftfartslovgivning varetages af ekspeditionssekretær Jens-Age Mikkelsen.

2. kontor

Erhvervsmæssig landevejstransport, dvs. lovgivning om buskørsel, gods-transport med motorkøretøjer, hyrekørsel, international bus- og godskørsel, herunder internationale aftaler om landevejstransport. Færgesager og sager om subventionering af skibsruter. Private jernbaner. Tilsynet med privatbanerne. Sager vedrørende almindelig jernbanelovgivning.

Det europæiske økonomiske fællesskab. Den europæiske transportministerkonference. OECD. ECE.

Kontorchef:

Knud Junge Pedersen

3. kontor

Anlæg på søterritoriet (med undtagelse af de under 1. kontor nævnte havnesager), herunder opfyldning og inddæmning, diger, kystsikring, kabler, rørledninger, lystbådehavne og lign. anlæg. Kystinspektoratet. Lov om statens ekspropriationer. Almindelige sekretariatsforretninger. Koncessionerede telefon- og telegraf-selskaber. Anlæg af bro over Store Bælt.

Kontorchef:

Finn Reidar Jørgensen

4. kontor

Københavns Lufthavnsvæsen. Lufthavne, landingspladser og luftfartshjælpemidler. Benyttelsesafgifter. Personalesager. Bevillingslove og budgetkontrol.

Kontorchef:

Henning Spangenberg

5. kontor

Almindelig vejlovgivning (lov om offentlige veje, lov om private fællesveje, lov om grundejerbidrag, lov om vintervedligeholdelse og renholdelse af veje. Klagesager. Tvistigheder mellem vejbestyrelser. Afgangsbegrænsningsager. Taksations- og overtaksationskommissioner. Forbud i henhold til vejlovens § 36. Sekretariatsbistand for vejnævnet.

Kontorchef:

Leif Larsen

6. kontor

Sekretariatsager vedrørende hovedlandevejsadministrationen, herunder tvistigheder af ikke-juridisk art med andre vejbestyrelser.

Forholdet til vejdirektoratet.

Projekterings- og anlægslovgivning. Tilskud til vejformål efter vejlovens § 11.

Sager i henhold til færdselslovgivningen.

Visse sager vedrørende internationale vejforhold.

Kontorchef:

Poul Hansen

El- og gasektionen:

Nordisk samarbejde. Elektriske stærkstrømsanlæg og autorisation af elektroinstallatører (stærkstrømsloven og lov om autorisation af elektroinstallatører). Lov om gas-, vand- og afløbsinstallationer. Sagerne varetages af ekspeditionssekretær Ebbe Nielsen.

Økonomisektionen:

Sagerne varetages af fuldmægtig Leif Kopp.

DSB GENERALDIREKTORATET

Sølvgade 40
1349 K
Tlf. (01) 14 04 00

Generaldirektør:

P. Hjelt

Generaldirektørens sekretariat:

Trafikinspektør K. E. Rasmussen

GENERALDIREKTORATET FOR POST- OG TELEGRAFVÆSENET

Centralpostbygningen
Tietgensgade 37, 2.
1530 V
Tlf. (01) 15 66 10

Generaldirektør:

Poul Hansen

Generaldirektørens sekretær:

Overkontorassistent Ilse Drewsen

INSTITUTIONER O.LIGN. UNDER MINISTERIET FOR OFFENTLIGE ARBEJDER

Se under afsnittet »statsinstitutioner«:

Danmarks elektriske materielkontrol

Danmarks gasmateriel prøvning

Digevæsenet

Direktoratet for vejtransport

Elektricitetsrådet

Institutrådet for Statens vejadministration

Jernbanerådet

Kommissarius vedr. statens ekspropriationer i Jylland

Kystinspektoratet

Kommissarius vedr. statens ekspropriationer på øerne

Københavns Lufthavnsvæsen

Laboratoriet for vejdatabelhandling

Landsnævnet for omnibuskørsel

Luftfartsdirektoratet

Statens vejlaboratorium

Statsbroen Store Bælt

Statshavnene

Statshavnsadministrationen, Esbjerg

Statshavnsadministrationen, Frederikshavn

Taksationskommissionerne i henh. til lov nr. 188 af 4. juni 1964

Telefontilsynet

Tilsynet med privatbanerne

Vejdirektoratet

Vejnævnet

Vejtransportrådet

Se under specielle afsnit:

Overtaksationskommissionerne vedr. off. vejanlæg, Formænd for

Taksationskommissionerne vedr. off. vejanlæg, Formænd for

Ministeriet for skatter og afgifter

Christiansborg Slotsplads 1

1218 K

Tlf. (01) 11 12 02 og (01) 12 53 20

Minister:

Karl Hjortnæs

Ministersekretær:

Anne Holm Svendsen

DEPARTEMENTET FOR TOLD- OG FORBRUGSAFGIFTER

Frederiksholms Kanal 25

1220 K

Tlf. (01) 11 88 11

Herunder hører: Lovgivningsarbejde, generelle bestemmelser og principielle spørgsmål vedrørende told- og forbrugsafgifter samt internationalt arbejde vedrørende dette område. Overordnet planlægning og styring af etatsforvaltningen i toldvæsenet.

Departementschef:

P. Gersmann

Afdelingschefer:

E. Hjelm Knudsen

(Forbrugsafgiftsafdelingen)

N. P. Jacobsen (toldafdelingen)

Sekretariatskontoret

Departementets organisation og personale, budget, kasse- og regnskabsvæsen. Bevillingssager og udarbejdelse af forslag til budgetlove for toldvæsenet samt statsregnskab. Toldvæsenets bygge- og anlægsprogram.

Kontorchef:

Ove Bang

1. toldkontor

Toldtariffen. Brugstariffen. Toldpræferencer. Toldimpulser. Told-suspensioner. Toldspørgsmål vedrørende OECD, UNCTAD og GATT.

Kontorchef:

Børge Andersen

Konsulent:

O. Bådum

2. toldkontor

Toldforvaltning. Toldværdi. Toldspørgsmål vedr. Nordisk Råd, Nordisk Toldadministrativt Råd, IMCO, ICAO og ECE.

Kontorchef:

E. Blegvad Andersen, fg.

1. forbrugsafgiftskontor

Lovene om tobaksafgifter, afgift af spiritus m.m., afgift af vin og frugtvin m.m., afgift af øl, afgift af chokolade- og sukkervarer m.m., afgift af konsum-is, afgift af parfumer, toiletmidler m. v., afgift af sukker m. m., afgift af visse detailsalgspakninger, om forskellige forbrugsafgifter og om forbrugsbegrænsende foranstaltninger.

Kontorchef:
H. A. Hjort

2. forbrugsafgiftskontor

Lovene om registreringsafgift af motorkøretøjer m.v., vægtafgift af motorkøretøjer m.v., afgift af benzin, afgift af ansvarsforsikringer for motorkøretøjer m. v., afgift af visse olieprodukter, afgift af elektricitet, afgift af gas og afgift af lystfartøjsforsikringer.

Kontorchef:
S. Ladegaard Pedersen

3. forbrugsafgiftskontor

Lovene om almindelig omsætningsafgift (merværdiafgift) og om afgift af charterflyvning.

Kontorchef:
J. H. Bastholm

Statistisk konsulent:

L. P. Skøtt

EF-gruppen vedr. afgiftsspørgsmål

Sager vedr. EF, GATT og OECD for så vidt angår forbrugsafgifter.

Kontorchef:
Gert Heine

SKATTEDEPARTEMENTET

Christiansborg Slotsplads 1
1218 K
Tlf. (01) 12 53 20

Herunder hører det direkte skattevæsen og sager vedrørende arve-, gave-, rets- og stempelafgifter og afgifter af totalisatorspil m. m. samt klasselotteriet

Departementschef:

Jens Rosman
Christiansborg Slotsplads 1
1218 K
Tlf. (01) 12 53 20

Afdelingschefer:

P. T. Bruun Nielsen
Christiansborg Slotsplads 1
1218 K
Tlf. (01) 12 53 20

Jørgen Gansted
Slotsholmsgade 12
1216 K
Tlf. (01) 12 53 20

J. Gudmund Jensen
Christiansborg Slotsplads 1
1218 K
Tlf. (01) 12 53 20

Økonomisk-statistisk afdeling

Kommitteret:
Henning Møller
Christiansborg Slotsplads 1
1218 K
Tlf. (01) 12 53 20

Konsulent i skatteretlig publikationsvirksomhed

Nyropsgade 47, 2. sal
1602 V
Tlf. (01) 11 69 16

Konsulent:
Palle Mikkelsen

Konsulenter i planlægning og udvikling af direkte skat:

Jens Chr. Skjødt
Christiansborg Slotsplads 1
1218 K
Tlf. (01) 12 53 20

Jan Steen Jensen, fg.
Christiansborg Slotsplads 1
1218 K
Tlf. (01) 12 53 20

1. ekspeditionskontor

Slotsholmsgade 12
1216 K
Tlf. (01) 12 53 20

Sekretariatssager, samtlige personalesager vedrørende departementet og institutioner under departementet. Skattestyrelsesloven. Spørgsmål om offentlighedsloven og reglerne om tavshedspligt i forbindelse med skatteforvaltningen. Sager om amtslig-ningsråd, skatte- og vurderingsråd.

Kontorchef:
C. E. Haumann

2. ekspeditionskontor

Christiansborg Slotsplads 1
1218 K
Tlf. (01) 12 53 20

Lovgivningssekretariat, særligt ligningsloven, statsskatteloven, udskrivningsloven samt afskrivningsloven. Visse sager vedrørende ligningsloven, statsskatteloven og udskrivningsloven.

Kontorchef:
Kaj Lotz

3. ekspeditionskontor

V. Farimagsgade 7, 4.
1606 V
Tlf. (01) 11 69 16

Stempelafgift m. v., kapitalliførselsafgift, pensionsbeskatning, børneopsparingskonti, selvponseringskonti, nedslag i skatteansættelsen for renteindtægter, sager vedr. bevillingsmæssig eftergivelse af skat, m. v., kildekatteovens straffebestemmelser, afskrivningsloven, investeringsfondsloven, lov om midlertidigt investeringsfradrag og etableringskontoloven.

Kontorchef:

U. Thau

4. ekspeditionskontor

Slotsholmsgade 12
1216 K
Tlf. (01) 12 53 20

Sager om særlig indkomstskat, ejendomsvurderingsloven, ejendoms-skyld til staten og frigørelsesafgift. Totalisator- og lotterifafgift samt afgift af tipning, sager vedr. skattekontrolloven. Rekursager vedr. bøder og efterbetaling.

Kontorchef:

Karen Nielsen Dahl

5. ekspeditionskontor

Nyropsgade 47, 3. sal
1602 V
Tlf. (01) 11 69 16

Arve- og gaveafgift, retsafgift samt dødsbobskatning.

Kontorchef:

René Mikkelsen

6. ekspeditionskontor

Slotsholmsgade 12
1216 K
Tlf. (01) 12 53 20

Bidrag til bevillingslove for hele skattedepartementets udgiftsområde. Aktstykker til finansudvalget. Oprettelse og nedlæggelse af stillinger. Bogholderi og kasse for departementet. Tilsyn med klasselotteriet. Revision af legater.

Kontorchef:

Søren Bolle Nielsen

7. ekspeditionskontor

Slotsholmsgade 12
1216 K
Tlf. (01) 12 53 20

Sager vedrørende subjektiv skattepligt. Internationale organisationer. EF-sager. Internationale dobbeltbeskatningsaftaler og dobbeltbeskatningsspørgsmål. Grønland og Færøerne

Kontorchef:

Jesper Pålsson

8. ekspeditionskontor

Slotsholmsgade 12
1216 K
Tlf. (01) 12 53 20

Kildekatteoven m. undt. af subjektiv skattepligt, dødsbobskatning og straffebestemmelser. Selskabskatteoven. Beskatning v. fusion af aktieselskaber m. v. Beskatning af medlemmer af investeringsforeninger. Sømandsskat.

Kontorchef:

Niels Opstrup

STATSSKATTEDIREKTORATET

Meldahlsgade 5
1613 København V
Tlf. (01) 12 98 00

Statsskattedirektør:

Hans O. Westerberg

Planlægningskontoret

Datavej 16
3460 Birkerød
Tlf. (02) 81 57 11

Afdeling: Meldahlsgade 5
1613 København V
Tlf. (01) 12 98 00

(Administrativ planlægning og edb-planlægning)

Kontorchef:

M. Somani

Intern revision

Datavej 16
3460 Birkerød
Tlf. (01) 81 57 11

Revisionschef:

J. R. Hendriksen

Administrationsafdelingen

Meldahlsgade 5
1613 København V
Tlf. (01) 12 98 00

Ligningschef:

Egil Bak

Personalekontor

(Personale, budget, undervisning, sekretariatssager)

Kontorchef:
F. Paludan

Informationskontor

Kontorchef:
B. G. Jensen

Afdeling Datavej 16
3460 Birkerød
Tlf. (02) 81 57 11

Vejledninger vedrørende kildeskat.
Blanketter.

Konsulent:
Nils Hansen

Ligningsafdeling

Meldahlsgade 5
1613 København V
Tlf. (01) 12 98 00

Vicedirektør:
Niels Lauesen

Ligningschef:
Vagn Laustsen

Personbeskatningskontor I

(Forespørgsler m. v. vedr. personers skattemæssige forhold og afgivelse af erklæringer i sager angående klage til landsskatteretten).

Kontorchef:
M. O. Østergaard

Personbeskatningskontor II

(Forespørgsler m. v. vedr. personers skattemæssige forhold og afgivelse af erklæringer i sager angående klager til landsskatteretten).

Kontorchef:
Marianne Mandahl

Selskabsskattekontoret

(Sager vedr. selskabers og foreningers skatteansættelse).

Kontorchef:
Peter Prah

Kontrolafdelingen

Meldahlsgade 5
1613 København V
Tlf. (01) 12 98 00

Vicedirektør:
Th. Hove

1. kontrollkontor

(Revision af skatteansættelser)

Kontorchef:
Ole Nyvang Nielsen

2. kontrollkontor

(Bøder, efterbetalinger, retssager)

Kontorchef:
Paul Christensen

3. kontrollkontor

(Planlægning og koordinering af den revisionsmæssige kontrol, internationalt samarbejde m. v.)

Kontorchef:
Jørgen Sandgren

Vurderingsafdelingen

Vestergade 29
1456 København K
Tlf. (01) 13 60 65

Ligningschef:
Arne Bernth Pedersen

Sekretariat

(Sekretariatssager: Sager vedrørende formelle og juridiske spørgsmål (andet end vurderingsskøn), herunder spørgsmål om afgrænsning af fast ejendom med sædvanligt tilbehør contra løsøre. Udfærdigelse af cirkulærer, vejledninger, formularer m. v.)

Fuldmægtig:
E. Stæhr-Larsen

1. vurderingskontor

(Sager i skyldkredse øst for Storbælt vedr. vurderingsskøn af fast ejendom: Vejledning og kontrol vedr. vurderingsniveau. Klage- og revisionsbehandling af ejendoms-vurderinger. Værdifastsættelse af fast ejendom til brug ved gave- og arveafgiftsberegning, afskrivning. Erklæringer i henhold til § 2 A, stk. 1, nr. 3, i lov om særlig indkomstskat. Værdiudtalelser om faste ejendomme til brug for statsmyndigheders køb, salg og leje af faste ejendomme samt statsmyndigheders kontrol og tilsyn med prisfastsættelse af faste ejendomme).

Kontorchef:
Kai Sinding-Olsen

2. vurderingskontor

(Sager i skyldkredse vest for Storbælt vedr. vurderingsskøn af fast ejendom: (se under 1. vurderingskontor).

Kontorchef:
A. Dalsgaard Sørensen
Grundpriskonsulent:
Konsulent: H. Birch-Jensen

Regnskabs- og opkrævningsafdelingen

Datavej 166
Postboks 100
3460 Birkerød
Tlf. (02) 81 57 11

Regnskabschef:
G. M. Broe

Kontoret for skatteopkrævning m. v.

(Personskat. Det centrale fordringsregister. Kontrol med kommunernes inddrivelse af skatter. Indeholdelsesordningen. Udbytte- og selskabskatteordningen).

Kontorchef:
Børge Sørensen

Kontoret for tvangsinddrivelse og straffesager (kildeskat)

(Tvangsinddrivelse af skatter, straffesager vedr. overtrædelse af kildeskatteloven).

Kontorchef:
Per Hessel

Postgirokonti:

Indbetaling af A-skat, giro 8 00 04 33

Indbetaling af B-skat, restskat, til-lægsskat og særlig indkomstskat, giro 8 00 07 27

Indbetaling af pålignet A-skat efter kildeskattelovens § 68, giro 3 00 08 42

Frivillige indbetalinger efter kilde-skattelovens § 59, giro 4 00 09 78

Indbetaling af selskabsskat, giro 8 00 25 76

Indbetaling af B-skat, restskat, til-lægsskat og særlig indkomstskat, manuel ændring, giro 3 00 77 58

Indbetaling af udbytteskat, giro 8 01 25 20

Udbetaling af overskydende skat, giro 1 00 12 99

Udbetaling vedrørende kildeskatte-direktoratets driftskonto, giro 5 02 95 70

Udbetaling til skatteydere, indehol-delsepligtige og udbytteskat, giro 2 03 93 11

Udbetaling til kommuner, giro 5 45 68 65

Udbetaling af prisdæmpende godtgørelse, giro 8 00 91 04

Udbetaling af beløb efter Kildeskatte-lovens § 55, giro 7 31 36 40

Pensjonsbeskatning m.m., giro 3 32 91 00

Kapitaltilførselsafgift, giro 5 33 60 90

Dødsbeskatning, giro 6 32 21 15

Efterbetaling af bøder, giro 6 30 40 60

Gaveafgift, giro 2 32 32 30

Grundskyld til staten, giro 6 61 98 00

Medlemmer af ligningsrådet

Westerberg, H. O., statsskattedirek-tør, formand for ligningsrådet. For-tunfortvej 108, 2800 Lyngby, tlf. (02) 88 61 07.

Jensen, Egon, fhv. minister, MF., Ve-stre Ringgade 53, 4200 Slagelse, tlf. (03) 52 21 84.

Tastesen, Bernhardt, MF., Kingosvej 21, 6600 Kolding, tlf. (05) 52 22 21.

Knudsen, Gunnar, gårdejer, Nørup, 4420 Regstrup, tlf. (03) 47 11 52.

Andersen, Anders, fhv. minister, »Ben-zonulyst«, Sangstrupvej 50, 8500 Grenå, tlf. (06) 33 21 08.

Gammelgård, Lars, MF., Paludan Mül-lervej 4, 8000 Århus C, tlf. (06) 12 34 12.

Glistrup, Mogens, advokat, MF., Skovbrynet 100, 2800 Lyngby tlf. (02) 87 85 45.

Lykketoft, Mogens, afdelingsleder, In-gersvej 42, 2920 Charlottenlund, tlf. (01) 63 21 09.

Ladbye-Hansen, Lelf, grosserer, Skovbakken 57, Skt. Clemens, 5260 Hjallese, tlf. (09) 15 05 65.

Kristensen, Jeppe, forstander Bygholm Landbrugsskole 8700 Horsens tlf. (05) 62 11 97

Munch, Ove, direktør, C. F. Holbechs-vej 12, 2800 Kgs. Lyngby, tlf. (02) 85 32 23.

Nielsen, Kristian, gårdejer, Lande-vejen 88, 4060 Kr. Såby, tlf. (02) 39 20 35.

Bakholt, Børge, faglærer, MF., Dyrup-gårdsallé 100, 5250 Odense SV., tlf. (09) 17 12 94.

Jørgensen, Jørgen, gårdejer, Mølle-vænget 13, Helsned, 5932 Humble, tlf. (09) 57 12 05.

Christensen, Lone Bente, Lundtofte-gade 11, 12. 2200 Kbh. N.

Tilforordnede:

Afdelingschef P. Bruun Nielsen, tlf. (01) 12 53 20

Kontorchef Karen N. Dahl tlf. (01) 12 53 20

DIREKTORATET FOR TOLDVÆSENET

Amaliegade 44
1256 København K
Tlf. (01) 15 73 00

Chef for direktorat og toldetat:
Tolddirektør V. E. Parving

Souschef for direktorat og toldetat:
Vicedirektør C. A. Nielsen

Koordinerende chefer:

Overtoldinspektør K. F. Jespersen
Underdirektør: K. J. Elkrog
Underdirektør: Benny A. Frederik-
sen

Tolddirektørens sekretariat

Kontorchef: Peter Søndergaard

Administrationsafdeling

Overtoldinspektør: K. F. Jespersen

Driftskontoret:

Toldinspektør: J. Holm-Jensen

Oppebørselsafdeling

Vicedirektør: C. A. Nielsen

Revisionskontoret:

Kontorchef: Tage Wiuff

Restancekontoret:

Kontorchef: Povl Jespersen

EDB-Kontoret:

Kontorchef: P. E. Elkrog

Afgiftsafdeling

Underdirektør: K. J. Elkrog

Forvaltningskontor 1:

Kontorchef: J. C. Christensen

Forvaltningskontor 2:

Kontorchef: J. Spangsberg Poulsen

Kontrol og efterforskning:

Toldinspektør: K. M. Olsen

Toldafdeling

Underdirektør: Benny A. Frederiksen

Forvaltningskontoret:

Kontorchef: A. Presterud

Kontrolkontoret:

Kontorchef: A. G. Niegaard

Tarifikontoret:

Kontorchef: R. Heldt

**INSTITUTIONER O.LIGN.
UNDER MINISTERIET FOR
SKATTER OG AFGIFTER**

Se under afsnittet »statsinstitutioner«:

Klasselotteriets direktorat

Landsskatteretten

Statsskattedirektoratet

Sømandsskattekontoret

Sømandsskattenævnet

Se under specielle afsnit:

Amtsskatteinspektorer

Skatte kredse

Skyldråd

Vurderingsråd

Socialministeriet

Slotsholmsgade 6

1216 K

Tlf. (01) 12 25 17

Socialminister:

Ritt Bjerregaard

Ministersekretær:

Bo Antonsen

Departementschef:

Per Loft

Afdelingschef:

Adam Trier

Sekretariatet

(fælles med arbejdsministeriet)

Min. administration, herunder min. personale. De under arbejds- og socialministerierne hørende statsinstitutioners administrationsforhold samt løn- og personaleforhold. Sager af fælles karakter for min. områder. Refusion fra staten, regnskabsførelse og revision af kommunale regnskaber.

Kontorchef:

Niels Engberg

1. ekspeditionskontor

Lovgivningen vedr. folke-, invalde- og enkepension, sygesikring, sygedagpenge, lovpligtig arbejdsskade- forsikring og erstatning til tilskade- komne værnepligtige m. fl. Den tid- ligere tyske ulykkes- og invaldefor- sikring i de sønderjydske landsdele. Forsørgelse af militære invalider og sådanne efterladte i de sønderjyd- ske landsdele. Erstatning til besæt- telsestidens ofre.

Kontorchef:

Tut Loft

2. ekspeditionskontor

Bistandslovens alm. bestemmelser, rådgivning og tilsyn, kontanthjælp, praktisk bistand i hjemmet, dag- pleje, institutioner under kommu- nerne, hjælpeforanstaltninger uden samtykke.

Kontorchef:

Birthe Frederiksen

3. ekspeditionskontor

Budget- og byggesager m.v.

Kontorchef:

Knud Hagensen, fg.

4. ekspeditionskontor

Bistandslovens områder vedr. uddannelse, hjælpemidler, institutioner under amtskommunerne, døgnpleje, adoption, narkobehandling. Tipssager.

Kontorchef:
Ingrid Langkilde

5. ekspeditionskontor

Bistandslovens områder vedr. særlige plejehjem, særforplejningsinstitutioner, økonomisk hjælp til handicappede, døgnpleje, børnetilskud, ungdomsydelse, legatsager.

Kontorchef:
Tage Tejsen

6. ekspeditionskontor

Planlægning og byrdefordeling

Kontorchef:
Finn Mortensen

Kontoret for internationalt socialpolitisk samarbejde

Sager vedrørende sociale spørgsmål hidrørende fra Danmarks medlemskab af De europæiske Fællesskaber, De forenede Nationer, Europarådet og andre internationale organisationer. Internationalt socialpolitisk samarbejde i almindelighed, herunder formidling til og fra udlandet af oplysninger om socialpolitikken og den sociale lovgivning. Danmarks deltagelse i nordiske socialpolitiske konferencer. Socialforsikringsoverenskomster med fremmede stater.

Konsulent:
Fhv. departementschef Finn Nielsen

Kontorchef:
Poul Vorre, fg.

Den økonomisk-statistiske konsulent

Konsulent:
Brian Nicholls

Socialministeriets konsulent vedr. fremmedarbejdere

Konsulenter:
Karen Andersen
Kirsten Grerup

**INSTITUTIONER O.LIGN.
UNDER SOCIALMINISTERIET**

Se under afsnittet »statsinstitutioner«:

Ankenævnet for arbejdsløshedsforsikringen
Centrale handicapråd, Det Erstatningsrådet
Invalidenævnet
Invaliderådet for de sønderjyske

landsdele
Sikringsstyrelsen
Sociale ankestyrelse, Den Socialforskningsinstituttet
Socialstyrelsen
Statens blindevæsen

Børne- og ungdomshjem:
Se under kommunerne

Statsministeriet

Christiansborg Slot
1218 K
Tlf. (01) 11 30 30

Statsminister:
Anker Jørgensen

Ministersekretær:
Stig Sørensen

Departementschef:
Peter Wiese

**INSTITUTIONER O.LIGN.
UNDER STATSMINISTERIET**

Se under afsnittet »statsinstitutioner«:
Rigsombudsmanden på Færøerne

Udenrigsministeriet

Asiatisk Plads 2
1448 K
Tlf. (01) 92 00 00

Udenrigsminister:
Kjeld Olesen

Ministersekretær:
Fuldmægtig Steffen Smidt

Direktøren for udenrigsministeriet:

Ambassadør Eigil Jørgensen

Til rådighed (med henblik på at aflaste direktøren for dennes opgaver som chef for 1. departement):

Ambassadør S. G. Mellbin

Departementschefen (2. departement):
Ambassadør:

**DEPARTEMENTET FOR UDENRIGSANLIGGENDER
(1. departement):****ADMINISTRATIONS-
AFDELINGEN**

Chef:
Udenrigsråd
Axel Buus

1. kontor

Personalekontoret

Kontorchef:

Henning Kristiansen

2. kontor

Budget og planlægning

Kontorchef:

Jørgen Reimers

3. kontor

Kommunikation, sikkerhed og drift

Kontorchef:

E. V. Quaade

4. kontor

Byggeri, køb og leje m.v.

Konsulent:

Inge Ammentorp

**UDENRIGSMINISTERIETS
REJSEINSPEKTØR**

Ambassadør G. Schack Larsen

PROTOKOLLEN**Chef:**

Ambassadør A. Kønigsfeldt

DEN POLITISKE AFDELING**Chef:**

Udenrigsråd, ambassadør
Peter Dyvig

1. kontor**Kontorchef:**

Benny Kimberg

2. kontor**Kontorchef:**

Torben Frost

3. kontor**Fg. kontorchef:**

Hans Grunnet

4. kontor**Kontorchef:**

W. Friis-Møller

Nedrustningssekretariatet:**Chef:**

Ambassadør Peter Michaelsen

Til rådighed for afdelingen med
henblik på opfølgning af
CSCE-konferencen:

Ambassadør Bent Haakonsen

Europarådet (generelt):

Konsulent R. Brusvang

RETSAFDELINGEN**Chef:**

Udenrigsråd, ambassadør Niels Boel

1. kontor**Kontorchef:**

Th. Rechnagel

2. kontor**Kontorchef:**

B. Abrahamson

3. kontor**Kontorchef:**

Konsulent Ib Andreasen

4. kontor**Kontorchef:**

N. C. Tillisch

**PRESSE- OG KULTUR-
AFDELINGEN****Chef:**

Udenrigsråd Anders Georg

Pressekontoret:

Presseråd J. Anker Nielsen

Kulturkontoret:**Chef:**

Ambassadør Sven Ebbesen

**AFDELINGEN FOR INTERNA-
TIONALT UDVIKLINGSSAMAR-
BEJDE (DANIDA)****Chef:**

Udenrigsråd, ambassadør Kaj Reps-
dorph

Souschef:

Ambassadør Mogens Isaksen

1. kontor**Kontorchef:**

Henning Kjeldgaard

2. kontor

Kontorchef:
C. U. Hauxthausen

3. kontor

Fg. kontorchef:
Niels Julius Lassen

4. kontor

Kontorchef:
V. Lose

5. kontor

Kontorchef:
Erno Olsen

6. kontor

Konsulent Kaj Baagø
D. Stip.
Konsulent
D. Kurs.
Kontorchef J. O. B. Scavenius

ARKIVET

Overarkivar:
Klaus W. H. Kjølens

Til rådighed for udenrigsministeriet:
Ambassadør V. H. Hoelgaard

DEPARTEMENTET FOR UDENRIGSØKONOMI (2. departement):

Departementschef:
Ambassadør

MARKEDSAFDELINGEN

Chef:
Udenrigsråd, ambassadør J. Esper
Larsen

1. kontor

Kontorchef:
J. Ørstrøm Møller

2. kontor

Kontorchef:
Jakob Rytter

3. kontor

Fg. kontorchef:
B. Dan Nielsen

Til rådighed for afdelingen med henblik på opfølgning af Danmarks deltagelse i FN-konferencen om viden- skab og teknologi til udviklingsfor- mål:

Ambassadør, dr. phil. E. Schram- Nielsen

DEN ØKONOMISK-POLITISKE AFDELING

Chef:
Udenrigsråd, ambassadør
Otto E. Møller

1. kontor

Kontorchef:
Knud-Erik Tygesen

2. kontor

Kontorchef:
Ambassadør F. Aasberg-Petersen

3. kontor

Kontorchef:
.....

4. kontor

Kontorchef:
Henrik Netterstrøm

HANDELSAFDELINGEN

Chef:
Udenrigsråd, ambassadør
E. Krog-Meyer

1. kontor

Kontorchef Lelf Donde

2. kontor

Kontorchef:
Ambassadør Hans J. Christensen

3. kontor

Kontorchef:
Ambassadør Svend Aage Nielsen

4. kontor

Kontorchef:
Martin Kofod

Undervisningsministeriet

Frederiksholms Kanal 21 og 25
1220 K
Tlf. (01) 13 52 82

Undervisningsminister:

Dorte Bennedsen

Ministersekretær:

Fuldmægtig Erik Vraa

Departementschef:

Bjørn Brynskov

1. AFDELING**Lov- og administrationsafdelingen**

Afdelingschef:
V. F. Hammer

1. og 2. kontor

Lovgivning, generelle bestemmelser og rekursager. Visse principielle sager.

Chefer:

Eli Tage Larsen (1. kontor)
Ida Dybdal (2. kontor)

3. kontor

Lovgivning, generelle bestemmelser og rekursager. Tilskud, refusioner, byrde- og opgavefordeling. Uddannelsesstøtte.

Chef:

Fru Frida Horten

4. kontor

Ministeriets sekretariat og personaleadministration.

Chef:

J. P. Ipsen

5. kontor

Ministeriets tilsyn med legater og stiftelser og administrationen af Sorø Akademi:

Chef:

N. E. Thye

6. kontor (midl.)

Sektionen vedr. særforborgens undervisningsforanstaltninger.

Chef:

Hanne Saunte, fg.

2. AFDELING

Løn- og personaleafdelingen

Afdelingschef:
Hans Kjems

1. kontor

Folkeskolen m.v.

Chef:

P. Bilfeldt

2. kontor

Gymnasier, studenterkursus, HF, erhvervsuddannelser, fritidsundervisning.

Chef:

Johan Deichmann

3. kontor

Universiteter, højere læreanstalter m.v., pensionssager.

Chef:

E. Paludan-Müller

3. AFDELING

Planlægnings- og budgetafdelingen

Afdelingschef:

Ernst Goldschmidt

1. kontor

Planlægningskontor.

Chef:

Sten Grambye

2. kontor

Ministeriets budget-kontor.

Chef:

N. Hammer-Jespersen, kst.

3. kontor

Økonomisk-statistisk kontor.

Chef:

Lauge Dahlgaard

4. kontor

Internationale sager.

Chef:

Estrid Bjerregaard

5. kontor (midl.)

Ministeriets regnskabskontor. Løn-anvisning, kasse og bogholderi.

Chef:

Vagn O. Nielsen

Sektionen vedr. foranstaltninger til bekæmpelse af ungdomsarbejdsløsheden:

Daglig leder:

Fuldmægtig Lillian Vohn

DIREKTORATET FOR FOLKE- SKOLEN, FOLKEOPLYSNING, SEMINARIER M. V.

Frederiksholm Kanal 26

1220 K

Tlf. (01) 15 47 67

Direktør:

Asger Baunsbak-Jensen

1. kontor

(juridisk/pædagogisk sektion)

Folkeskolen, det kommunale skolevæsen i øvrigt.

Kontorchef:

Helge Thomsen

2. kontor

(Folkeoplysningsområdet)

Folkehøjskoler, landbrugsskoler, husholdningsskoler, efterskoler, ungdomsskoler, ungdomsklubber og andre fritidsforanstaltninger for ungdommen, lokaler til ungdomsforeninger, brevskeoler, erhvervs-mæssige kurser, aftenskeoler, aftenhøjskoler m. v. Instruktionskursus for lærere i ungdoms- og aftenskolen og for ungdomsledere.

Kontorchef:

N.-E. Lund

3. kontor

(Læreruddannelsesområdet)
Sager vedr. lærereksamen, håndarbejdsseminarierne, de socialpædagogiske seminarier, sløjdlærerskolerne. Danmarks pædagogiske Bibliotek. Statens pædagogiske forsøgscenter i Rødovre. Friskoler og private grundskoler. Private grundskolekursus.

Kontorchef:

Henrik Helsted

Tilskudsforvaltningen

V. Voldgade 117
1552 V
Tlf. (01) 12 89 93

Statsstøtte til efterskoler, folkehøjskoler, landbrugsskoler, husholdningsskoler, private gymnasier og studenterkursus, friskoler og private grundskoler og grundskolekursus.

Daglig leder:

B. Enersen, fm.

DIREKTORATET FOR GYMNASIESKOLERNE OG HØJERE FORBEREDELSESEKSAMEN

Højbro Plads 4
1200 K
Tlf. (01) 13 08 13

Direktør:

Erik Mortensen

Kontorchef:

V. Martensen-Larsen

Gymnasieundervisning, studenterkursus, høje forberedelseksamen. gymnasiale suppleringskursus.

DIREKTORATET FOR ERHVERVSUDDANNELSERNE

Højbro plads 4
1200 K
Tlf. (01) 11 38 20

Undervisningsdirektør:

Niels Hummeluhr

Juridisk-økonomisk kontor

Budgetter og bevillinger samt juridiske sager vedrørende erhvervsskolernes uddannelser.

Kontorchef:

Mogens Johansen

Pædagogisk administrativt område og uddannelsesplanlægning:

Uddannelseskonsulenter:

Arne Højsteen
Peter Grünbaum

Planlægning - fysisk

Undervisningsinspektør:

Hans Erik Jørgensen

Maskinmesteruddannelsen

Maskinmesterskoler, maskinistiskoler, værkstedsskoler for maskinmesteraspiranter, kursus for maskinmandskab, skibselektrikere m.v.

Undervisningschef:

Chr. Knak

Ledelsen af sekretariatet for erhvervsuddannelsesrådet

Sekretariatsleder:

Karl-Johan Madsen

DIREKTORATET FOR DE VIDEREGÅENDE UDDANNELSER

Frederiksholms Kanal 26
1220 K
Tlf. (01) 15 47 67

Direktør:

Professor N. K. Hermansen

1. kontor. Organisations- og administrationskontoret

Styrelseslov, statutter, administrative regler i øvrigt, organisatoriske opbygninger, generelle og specielle sager vedr. ansættelser, tilskud og takster. Direktoratets sekretariatsforretninger m.v.

Chef:

Birgit Andersen

2. kontor. Uddannelseskontoret

Adgangsbetingelser, uddannelsernes struktur og indhold, eksamensregler, dispensationer, sekretariatsfunktion for de faglige landsudvalg.

Chef:

Bodil Dybdal

3. kontor. Budgetkontoret

Rammebevillinger og budgetoverslag, bevillingslove, konkrete bevillingssager, budget- og regnskabs-systemer, regnskabsmæssige forklaringer.

Chef:

Sten Herfelt

Planlægningssekretariatet

Planlægning på kort og længere sigt — herunder fastlæggelse af optagelsestal — tilvejebringelse af beslutningsgrundlag for institutionsudbygning m.v., sekretariat for sektorrådet for de videregående ud-

dannelser og styringsudvalget for projektgrupper for færdiguddannede.

Chef:

Berrit Hansen

BYGGEDIREKTORATET

Nyropsgade 28

1602 V

Tlf. (01) 12 54 88 og 12 57 88

Direktør:

Preben Larsen

1. kontor

Universiteter og højere læreanstalter.

Chef:

Erik Daniel Hansen

2. kontor

Statens skole- og seminariebyggeri, kommunalt gymnasiebyggeri.

Chef:

Erik Jensen

Den centrale rådgivningstjeneste for skolebyggeri

Folkeskoler

Konsulent:

Gregers Thomsen

3. kontor

Byggeri og ejendomskøb med statslån til private eksamensskoler, lærerseminarier, børnehave- og fritidspædagogseminarier, husholdningsseminarier og -skoler, friskoler, efterskoler, højskoler, landbrugsskoler, handelsskoler m. v.

Chef:

E. Sjøgren-Nielsen

Teknisk sekretariat

Tværgående analyser, programmering, overordnet planlægning.

Leder:

Fritz Føste

INSTITUTIONER O.LIGN.**UNDER****UNDERVISNINGSMINISTERIET**

Se under afsnittet »statsinstitutioner«:

Ankenævnet for uddannelsesstøtten
Danmarks farmaceutiske højskole
Danmarks højskole for legemsøvelser

Danmarks ingeniørakademi

Danmarks journalisthøjskole

Danmarks lærerhøjskole

Danmarks pædagogiske institut

Danmarks tekniske bibliotek

Danmarks teknisk-videnskabelige forskningsråd

Dansk sløjdlærerskole
Forskningssekretariatet
Handelshøjskolen i København
Handelshøjskolen i Århus

Kgl. veterinær- og landbohøjskole, Den

København tandlægehøjskole

Københavns universitet

Landscentralen for undervisningsmidler

Lærlingerådet

Odense universitet

Polytekniske læreanstalt, Den

Roskilde universitetscenter

Rådet for uddannelsstøtten

Seminarierådet

Skolerådet for de tekniske skoler

Skolerådet for maskinmesteruddannelsen

Statens erhvervspædagogiske læreruddannelse

Statens forskningsråd

Statens lånefond for erhvervsforskning

Statens pædagogiske forsøgscenter

i Rødovre

Statens pædagogiske studiesamling

Statens seminarium for småbørns-lærerinder

Statens teknisk-videnskabelige fond

Statens uddannelsesstøtte

Stednavneudvalget

Teknikumrådet

Uddannelsesrådet for handels-

og kontorfacagene

Aalborg Universitetscenter

Århus tandlægehøjskole

Århus universitet

Økonomiministeriet

Slotsholmsgade 12

1216 K

Tlf. (01) 11 62 11

Økonomiminister:

Ivar Nørgaard

Ministersekretær:

Jørn Holdt

Det økonomiske sekretariat

Slotsholmsgade 12

1216 K

Tlf. (01) 11 62 11

Departementschef:

Kurt Hansen

Kommitterede:

Niels Ussing

J. Børglum Jensen

Kontorchefer:

Leif Heltberg

Viggo Lohse

DANMARKS STATISTIK

Sejrgade 11

2100 København Ø

Tlf. (01) 29 82 22. Telex 16 236

Styrelse:

Rigsstatistiker N. V. Skak-Nielsen
(formand)
Prof., dr. polit. P. Nørregaard Ras-
mussen
Forstander Flemming Skov Jensen
Gårdejer Henrik Toft
Direktør Olav Grue
Borgmester Axel Jørgensen
Direktør Hans Ejvind Hansen

Rigsstatistikere:

N. V. Skak-Nielsen

Afdelingschefer:

Helge Toft-Nielsen (1. afd.)
Poul Jensen (2. afd.)

1. kontor

Folke- og boligtælling, befolknings-
statistik, valg m.v.:

Kontorchef:

Lene Skotte

2. kontor

Udenrigshandel

Kontorchef:

Rob. Fuglsang

3. kontor

Landbrugsstatistik m. v.

Kontorchef:

Helge Bov

4. kontor

Arbejdsmarkedsstatistik

Kontorchef:

Søren Hostrup-Pedersen

5. kontor

Off. finanser, kreditmarked m. v.

Kontorchef:

Torben Kirstein

6. kontor

Nationalindkomst, betalingsbalance,
konjunkturanalyser m.v.

Kontorchef:

Leo Meyer

Konsulent:

Bent Thage

7. kontor

Sekretariatet

Kontorchef:

Edv. Pedersen

8. kontor

Industri, bygge- og anlægsstatistik

Kontorchef:

Hans Pinholt

10. kontor

Social- og kriminalstatistik, uddan-
nelses- og forskningsstatistik

Kontorchef:

Henrik Munck

11. kontor

Service.

Kontorchef:

Arne Slyngborg

12. kontor

Regnskabsstatistik

Konsulent:

Olav Bak Olesen

13. kontor

Prisindeks, handel og transport

Kontorchef:

Ole Bruhn Johansen

14. kontor

Erhvervsregister

Kontorchef:

Jørgen Alexandersen

15. kontor

Generelle register-statistiske
opgaver

Konsulent:

Lars Thygesen

Databehandlingsafdeling**Teknisk chef:**

Arne Bunckenburg

Nordisk statistisk sekretariat

Sejrøgade 11

2100 Ø.

Tlf. (01) 29 82 22

Sekretariatchef:

Harry de Sharegrad

RIGSREVISIONEN

St. Kongensgade 45

1264 K

Tlf. (01) 11 16 66

Embedet som rigsrevisor oprettedes
ved lov nr. 321 af 26/6 1975.

Rigsrevisor:

J. Bredsdorff

Afdelingschefer:

K. Brixtofte

Svend Gravesen, kst.

Gerner Hansen

S. Lenler-Olsen

Administrationskontoret:

Personale, budget, bogholderi, kasse,
hjælpefunktioner, Ekspedition af be-
retnings- og uddannelsessager, se-
kretariat for SU og dets udvalg,
intern information undtagen biblio-

tek. Revision af finansministeriet med undtagelse af lønninger og pensioner, økonomiministeriet.

Kontorchef:

Kirsten Leth-Nissen

Konsulenten i edb-regnskabs-systemer

Revision af statens regnskabsdirektorat, statens centrale regnskabsystem. I/S Datacentralen, Statsanstalten for livsforsikring. Sekretariat for edb-gruppen.

Chef:

Konsulent Poul-Erik Olsen

Planlægningskontoret

Den generelle planlægning af revisionsarbejdet, herunder udarbejdelse af forslag til generelle retningslinier for revisionsteknik og revisionsmetoder. Rigsrevisionens bibliotek. Bistand ved administrationens omlægning af regnskabsvæsenets organisation. Revision af Danmarks Erhvervsfond, Exportkreditrådet og Direktoratet for Egnsudvikling samt øvrige institutioner vedrørende erhvervsøkonomiske foranstaltninger med hertil hørende fonde. Dansk Olie- og naturgas A/S, Fonden for Dansk/Norsk samarbejde, Dansk undergrunds consortium, Kongeriget Danmarks Hypotekbank og Finansforvaltning. Det Danske Stålværk. Energiministeriet og herunder hørende institutioner.

Chef:

Konsulent Arne Brendstrup

1. kontor

Sekretariatsforretningerne for rigsrevisionens ledelsesgruppe. Revision af indenrigsministeriet med herunder hørende institutioner med undtagelse af civilforsvaret og sundhedsvæsenet. Sikringsstyrelsen og den sociale pensionsfond m.v. Helsefonden. Miljøministeriet med herunder hørende institutioner, skovstyrelsen.

Kontorchef:

Ove Sloth

Sektionen for internationale spørgsmål. Internationalt samarbejde, herunder kontakten til EF-revisionsretten. Ledelsen af revisionen af Landbrugsministeriets EF-direktorat.

Fm. Peter Christensen

2. kontor

Landbrugsministeriet og fiskeriministeriet med de under disse hørende institutioner, hedeselskabet, indkøbsforeninger for mindre jordbru-

gere. Regnskabsmæssigt tilsyn med fiskeauktionsmestrene. Det internationale Havundersøgelsesråd.

Kontorchef:

Abraham Vainer

3. kontor

Den kgl. grønlandske Handel. Arbejdsministeriet med herunder hørende institutioner.

Kontorchef:

Chr. Munck-Jensen

4. kontor

Industriministeriet undtagen institutioner under industriministeriet vedrørende erhvervsøkonomiske foranstaltninger med hertil hørende fonde. Justitsministeriet med de herunder hørende institutioner m.v. undtagen retterne og kriminalforsorgen. Lotterier.

Kontorchef:

Lars Chr. Larsen

5. kontor

Socialministeriet med undtagelse af sikringsstyrelsen. Kriminalforsorgen. Rigshospitalet. Sundhedsvæsenet.

Kst. kontorchef:

Allan Larsen

6. kontor

Ministeriet for offentlige arbejders centralstyrelse. Statsbanerne og post- og telegrafvæsenet med undtagelse af bygge- og anlægsgiffter, lønninger og pensioner. Luftfartsvæsenet, Københavns Lufthavsvæsen, Bornholmstrafikken, A/S Dampskibsselskabet Øresund, regnskabsmæssigt tilsyn med privatbanerne. Kommisariaterne ved Statens ekspropriationer.

Kontorchef:

Svend E. Dragsted

7. kontor

Vejdirektoratet. Statshavnene. Kystinspektoratet og statens arealer ved Hanstholm, bygge- og anlægsgiffter under statsbanerne, statens luft- og post- og telegrafvæsenet. Ministeriet for Grønland.

Kontorchef:

Jørgen Mohr

8. kontor

Boligministeriet. Forsvarets bygningstjeneste, byggearbejder under undervisningsministeriets byggedirektorat. Byggedgiffter vedr. statens øvrige styrelser og institutioner.

Kontorchef:

Ib Ørkild-Hansen

9. kontor

Samtlige pensionsager. Pensionsansøgning over SCP. Lønninger og pensioner ved statsbanerne. Rigshospitalet.

Kontorchef:

Knud Skou Udesen

10. kontor

De under ministeriet for skatter og afgifter hørende regnskaber

Kontorchef:

Rita A. Nielsen

11. kontor

Statsministeriet og udenrigsministeriet med de under disse hørende institutioner m.m.

Kontorchef:

Mogens P. Winther

12. kontor

Dommerembedernes administrationsregnskaber og de til embederne indbetalte afgifter.

Kontorchef:

Eyvind Halse

14. kontor

Lønninger ved SCL, forsvaret, post- og telegrafvæsenet, politiet og Grønland. Lønninger ved Danmarks Radio, Danmarks tekniske Højskole, Landbohøjskolen, RUC, Ålborg Universitetscenter, Århus universitet.

Kontorchef:

Inge-Lise Bigler

15. kontor

Ministeriet for kulturelle anliggenders centralstyrelse, arkiver, biblioteker, museer. Forskellige fonde under kulturministeriet. Kirkeministeriet og stiftsforvaltninger. Nordisk kulturelt samarbejde. Legater. Stiftelser.

Kontorchef:

Ove Kaas-Petersen

16. kontor

Undervisningsministeriets centralstyrelse, statens gymnasieskoler, læreruddannelser m. v., ungdomsundervisning og folkeoplysende arbejde, teknika, handelshøjskoleafdelinger, maskinmesterskoler. Den grafiske Højskole. Danmarks Radio. Det kgl. Teater.

Kontorchef:

Hans Ibsen

17. kontor

Højere uddannelsesinstitutioner og særlige forskningsinstitutioner under undervisningsministeriet samt Statens uddannelsesstøtte.

Kontorchef:

Ole Warberg

18. kontor

Værnenes materielkommandoer, forsvarets produktionsvirksomheder m. v. Forsvarsattachéer og NATO-delegationer. Farvandsvæsenet. Geodætisk Institut. Meteorologisk Institut. Særlige revisionsopgaver i forbindelse med den nordatlantiske traktatsorganisation m.m.

Kontorchef:

Erik J. Høybye

19. kontor

Forsvarets centralstyrelse. Forsvarskommandoen. Værnene undtagen materielkommandoerne. Hjemmeværnet. Civilforsvaret. Forsvarets Cafeterier.

Kontorchef:

Bjørn Olsen

INSTITUTIONER O.LIGN. - UNDER ØKONOMIMINISTERIET

Se under afsnittet »statsinstitutioner«:

Lovmodelrådet

Pristalsnævnet

Udvalget vedrørende generelle økonomisk-politiske spørgsmål i forbindelse med EF

Økonomiske råd, Det

ORTOPÆDISKE

BANDAGER

PROTESER

FODTØJ

INDLÆG



**Samfundet og Hjemmet for Vanføres
ORTOPÆDISKE BANDAGERIER og SKOMAGERIER:**

København: Borgervænget 5 . 2100 Ø.

Telf. (01) 29 39 49

3400 Hillerød: Frejasvej 26

Telf. (02) 25 41 19

9000 Aalborg: Urbangade 32

Telf. (08) 13 24 77

8200 Århus: Randersvej 1

Telf. (06) 16 75 00

6700 Esbjerg: Østergade 32

Telf. (05) 12 77 99

7500 Holstebro: Lægaardvej 12

Telf. (07) 42 25 00

6000 Kolding: Skovvængen 4

Telf. (05) 53 32 22

4800 Nykøbing Falster: Klosterstræde 16

Telf. (03) 85 27 74

4700 Næstved: Ringstedgade 61

Telf. (03) 72 14 01

5000 Odense: Heden 9

Telf. (09) 11 41 53

6400 Sønderborg: Asylvej 13

Telf. (04) 42 42 12

Leverandør til Sygesikringen, kommuner,
hospitaller m. m.

Medlem af „Bandagistsammenslutningen af 1947“

Kommunernes Revisionsafdeling

reviderer primær- og amtskommuner og kommunale samt fælleskommunale institutioner.

Hovedkontor: Nyropsgade 37^A, 1602 København V. telefon (01) 12 65 45

Direktør Poul Fr. Jensen

Vicedirektør Arne Panduro

Kontorchef Ulrik Klausen

Afdelingskontoret i Esbjerg - (05) 12 58 44
Revisor Jørgen Vinther

Afdelingskontoret i Helsingør - (02) 21 54 79
Revisor Poul-E. Sørensen

Afdelingskontoret i Herning - (07) 12 20 00
Revisor A. C. Granholm

Afdelingskontoret i Hillerød - (02) 25 01 00
Revisor Børge Andersen

Afdelingskontoret i Hjørring - (08) 92 50 66
Revisor Bent Hansen

Afdelingskontoret i Køge - (03) 65 22 22
Revisor Kurt Jacobsen

Afdelingskontoret i Nyløbing F. - (03) 85 45 00
Revisor Fl. Holm

Filialkontoret i Næstved - (03) 72 19 00
Eks.sekr. Harly Brandt Andersen

Afdelingskontoret i Odense - (09) 13 13 72
Revisor N. A. Hansen

Afdelingskontoret i Randers - (06) 42 77 77
Revisor Leo Johannesen

Afdelingskontoret i Roskilde - (02) 37 30 33
Revisor Preben Nielsen

Filialkontoret i Rønne - (03) 95 73 03
Fuldmægtig Jørn Munk Thorsen

Afdelingskontoret i Skive - (07) 52 43 46
Revisor Henning Birk

Filialkontoret i Svendborg - (09) 21 19 04
Eks.sekr. Finn Borup

Afdelingskontoret i Sønderborg - (04) 42 93 00
Revisor Ingolf Pedersen

Filialkontoret i Thisted - (07) 92 20 00
Revisor Henning Birk

Afdelingskontoret i Vejle - (05) 83 71 11
Revisor Henning Nielsen

Afdelingskontoret i Aalborg - (08) 16 03 44
Revisor Viggo Jørgensen

Afdelingskontoret i Århus - (06) 27 42 55
Revisor Kn. E. Gamborg

Revision af anlægsregnskaber:

Revisor H. Stougaard, Esbjerg - (05) 12 58 44

Eks.sekr. B. Sund Frandsen, Randers - (06) 42 98 88

Medlemmer af tilsynsudvalget for Kommunernes Revisionsafdeling

Rådmand Thorkild Simonsen, Århus (formand)

Borgmester Camma Larsen-Ledet, Åbenrå

Borgmester Svend Hansen, Næstved

Rådmand Hans Brusgaard, Aalborg

Borgmester Evan Jensen, Lejre

Amtsborgmester Jens M. Nielsen, Nordjyllands amtskommune

Amtsrådsmedlem Svend Jørgensen, Roskilde amtskommune

Statsinstitutioner m. m.

Samtlige statsinstitutioner m. m. er optaget i alfabetisk rækkefølge efter de officielle navne. Såfremt statsinstitutionen begynder med »den« eller »det« står den under det næste ord i navnet, f. eks. »Det kongelige bibliotek« står under Kongelige bibliotek, Det.

Advokatrådet

Kronprinsessegade 28,
1306 København K
Tlf. (01) 14 49 50

Formand: Landsretssagfører Niels Th.
Kjølbye
Generalsekretær: Advokat Poul Øster-
gaard.

Afvandingsudvalgets ingeniørkontor, Statens Jordlovsudvalg, Teknisk afdeling

Sankt Annæ Plads 19
1250 København K
Tlf. (01) 11 09 46

Civilingeniør Asger Klixbüll

Akademiet for de skønne Kunster

Akademirådet
Kongens Nytorv 1
1050 København K
Tlf. (01) 12 68 60

Præsident for akademiet: Billedhug-
ger Peter Bonnén
Akademisekretær: Ole Falck

Akademiet for de tekniske Videnskaber

Lundtoftevej 266
2800 Lyngby
Tlf. (02) 88 13 11

Præsident: Underdirektør, cand.
polyt. Niels Gram
Akademisekretær: Lic. techn. Vibeke
Q. Zeuthen

Til akademiet er knyttet 26 selvejende institutioner med egen bestyrelse og daglig ledelse.

Asfaltindustriens Vejfforsknings-
laboratorium
Stamholmen 91, 2650 Hvidovre
Tlf. (01) 78 08 22

Institutter: Civilingeniør J. M. Kirck

ATV-institutrådet
Venlighedsvej 2
2970 Hørsholm
Tlf. (02) 86 70 55

Institutradssekretær: Dr. techn. Knud
E. C. Nielsen

Bloteknisk Institut
Holbergsvvej 10, 6000 Kolding
Tlf. (05) 52 04 33

Institutter: Lic. agro. P. Sonne-
Frederiksen

bkf-centralen
Elektrovej, Bygn. 371
DTH, 2800 Lyngby
Tlf. (02) 88 66 22

Institutter: Akademling. S. Øivind
Olesen

Carbon 14 Centralen
Agern Alle 11, 2970 Hørsholm
Tlf. (02) 86 52 11

Institutter: Fru Ann-Mari Bresta

Danatom
Allégade 2, postboks 106
3000 Helsingør
Tlf. (02) 36 00 22

Afdelingsingeniør: Arne Jensen

Danfip
Kronprinsensgade 14, 1114 K.
Tlf. (01) 11 11 23

Organisationssekretær: Hans Krüger

Danmedia
Anker Heegaardsgade 4, 1503 V.
Tlf. (01) 11 33 77

Generalsekretær: Mogens Boman

Dansk Automationsselskab
Lundtoftevej 100, Bygning 229
DTH, 2800 Lyngby
Tlf. (02) 88 32 88

Sekretær: Civ.ing. Hakon Nielsen, HD

Dansk Datamatik Center (DDC)
Elektrovej, bygn. 341, 2800 Lyngby
Tlf. (02) 86 26 22

Direktør: Leif Rystrom

Dansk Hydraulisk Institut
Agern Allé 5, 2970 Hørsholm
Tlf. (02) 86 80 33

Institutter: Direktør Torben
Sørensen

Elektronikcentralen
Venlighedsvej 4, 2970 Hørsholm
Tlf. (02) 86 77 22

Institutter: Civilingeniør Ove E. Pe-
tersen

Emballageinstituttet
Jemtelandsgade 1, 2300 Kbh. S
Tlf. (01) 54 00 22
Instituttleder: Civilingeniør K. Garmin

Geoteknisk Institut
Maglebjergrvej 1, 2800 Lyngby
Tlf. (02) 88 44 44
Instituttleder: Direktør John Hessner

Århusafdeling:
Saralyst Allé 52
8270 Højbjerg
Tlf. (06) 27 31 11
Instituttleder: Direktør, civ.ing. J. Hessner

Isotopcentralen
Skelbækgade 2, 1717 Kbh. V
Tlf. (01) 21 41 31
Instituttleder: Civiling. Torben Sevel

Korrosionscentralen
Park Allé 345
2600 Glostrup
Tlf. (02) 63 11 00
Instituttleder: Civilingeniør Hans Arup

Lydteknisk Laboratorium
Lundtoftevej 100, bygning 352
2800 Lyngby
Tlf. (02) 88 18 22
Instituttleder: Professor, dr. techn. Fritz Ingerslev

Lysteknisk Laboratorium
Lundtoftevej 100, bygning 325
2800 Lyngby
Tlf. (02) 87 39 11
Instituttleder: Civilingeniør Bjarne Nielsen

Medicoteknisk Institut
Park Alle 345, 2600 Glostrup
Tlf. (02) 96 88 00
Leder: Medicoing. A. Northeved

Nordisk Forskningsinstitut for Maling og Trykfarver
Agern Allé 3, 2970 Hørsholm
Tlf. (02) 57 03 55
Instituttleder: Dr. techn. Charles Hansen

Optisk Laboratorium
Lundtoftevej 100, Bygning 307
2800 Lyngby
Tlf. (02) 88 38 48
Instituttleder: Civilingeniør Werner Olsen

Proteinkemisk Institut
Venlighedsvej 4
2970 Hørsholm
Tlf. (02) 86 13 00
Instituttleder: Mag. scient. K. Brunfeldt

Skibsteknisk Laboratorium
Hjortekærsvvej 99, 2800 Lyngby
Tlf. (02) 87 93 25
Instituttleder: Direktør M. Munk Nielsen

Skovteknisk Institut
Amalievej 20, 1875 Kbh. V
Tlf. (01) 24 42 66
Instituttleder: Forstkandidat Per Tuwejn Brenøe

Svejsesentralen
Park Allé 345, 2600 Glostrup
Tlf. (02) 96 88 00
Instituttleder: Civiling. L. H. Larsen

Trærådet
c/o Afdelingen for Træteknik
Teknologisk Institut, 2630 Tåstrup
Tlf. (02) 99 86 11
Daglig leder: Afdelingsleder Chr. Boye

Vandkvalitetsinstituttet
Agern Alle 11, 2970 Hørsholm
Tlf. (02) 86 52 11
Instituttleder: Akademiing. Palle Schjødtz Hansen

Århusafdeling:
Saralyst Allé 52
8270 Højbjerg
Tlf. (06) 27 42 11
Instituttleder: Akademiing. Palle Schjødtz Hansen

Aktieselskabs-Registeret

Nygade 4
1164 Kbh. K
Tlf. (01) 12 42 80
Postkonto 9 00 17 43
Overregistrator: Jens Selmer
Kontortid: 10—15, lørdag lukket

Ammunitionsarsenalet

Tuenvvej 120
Elling, 9900 Frederikshavn
Tlf. (08) 48 11 00

Ankenævnene for invalide- og ulykkesforsikring

Se den sociale ankestyrelse.

Ankenævnet for arbejdsløshedsforsikringen

Amaliegade 25
1256 København K
Tlf. (01) 15 64 01
Formand: Else Basse
Stedfortræder: Helle Drusebjerg

Ankenævnet for Uddannelsesstøtten

Adresse: Frederiksholms Kanal 21
1220 København K.
Tlf. (01) 13 52 82
Kontortid: Tirsdag-torsdag kl. 9-11
Formand: Dommer P. Olivarius
Sekretær: Merete Rasmussen

Ankenævnet i sager om svangerskabsafbrydelse og sterilisation

Justitsministeriet
Slotsholmsgade 10
1216 Kbh. K
Tlf. (01) 12 09 06

Politimester Mogens Grau (formand)
Overlæge, dr. med. Vagn Sele
Overlæge Asger Louw

Ankenævnet vedrørende valutasager

Slotsholmsgade 12
1216 Kbh. K
Tlf. (01) 12 11 97

Formand: Højesteretsdommer Henning Funch Jensen

Sekretær: Ekspeditionssekretær i
Industriministeriet M. Bjerregård
Jensen

Arbejds- og Socialbiblioteket

(fælles for Arbejdsministeriet, Socialministeriet, Sikringsstyrelsen og Socialstyrelsen)
Kristineberg 6, 2100 Kbh. Ø.
Tlf. (01) 29 91 22, lok. 3330 og 3331

Arbejdsdirektoratet

Adelgade 13
1304 Kbh. K
Tlf. (01) 11 68 40

Arbejdspsykologisk afdeling
Tlf. (01) 12 46 66

Arbejdsdirektør: Kaj Westergård
Underdirektør: Arne Nielsen

Kontorchefer: K. W. Redder, Poul Debel, Annemarie Koch, Steffen Dahl, Else Marie Kierkegaard, Villy Olsen, Vagn Age Jensen, Ole Hammer Jensen, Johannes Due.

Arbejdsgivernes Elevrefusion (AER)

Kongens Vænge 8
3400 Hillerød
Tlf. (02) 25 00 25

Arbejdsgivernes Elevrefusion er en selvejende institution, oprettet i.h.t. lov nr. 242 af 8. juni 1977 med ikrafttræden pr. 1. juli 1977, med det formål gennem bidrag fra private arbejdsgivere helt eller delvis at refundere disse den løn, som de udbetaler til elever under 2. del af erhvervsfaglig grunduddannelse, til elever under uddannelse, der kan sidestilles hermed, eller til lærlinge under disses skoleophold.

Formand for bestyrelsen:

Direktør, cand. jur. Viggo Nørby

Arbejdsmarkedets Feriefond

Møntergade 1
1116 Kbh. K
Tlf. (01) 11 05 20

Arbejdsmarkedets Feriefond er oprettet ved lov nr. 268 af 22. maj 1974 som en selvejende institution, hvis midler anvendes til feriemål for lønmodtagere, herunder særligt gennem støtte til institutioner eller organisationer, der tilvejebringer feriemuligheder for lønmodtagere.

Formand for bestyrelsen:
Ankechef K. Kampmann.

Leder af administrationen:
Birgit Bang

Arbejdsmarkedets Tillægspension

Kongens Vænge 8
3400 Hillerød
Tlf. (02) 25 00 25

Arbejdsmarkedets Tillægspension er oprettet ved lov nr. 46 af 7. marts 1964 som en selvejende institution, der udelukkende finansieres ved bidrag fra de af ordningen berørte lønmodtagere og arbejdsgivere

Direktion:

Direktør: G. R. Nelson (Adm.)

Direktør: Bent Hæstrup (Viceadm.)

Direktør Birger Eshøj (Teknisk-administrativ afdeling)

Direktør Peer Holm (Juridisk afdeling)

Direktør Svend Petersen (Økonomisk afdeling)

Arbejdsmarkedspolitisk Udvalg

Laksegade 19, 1063 Kbh. K
Tlf. (01) 11 13 40

Formand: Departementschef Jens Wandall

Sekretær: Økonomisk-statistisk konsulent Henrik Hassenkam

Arbejds miljøfondet

Vesterbrogade 69
1620 København V
Tlf. (01) 22 52 52

Formand: Direktør Erik Andersen
Forretningsfører: Carsten Fälling

Arbejds miljørådet

Laksegade 19
1063 Kbh. K
Tlf. (01) 11 13 40

Formand: Højesteretsdommer Jørgen Gersing

Sekretærer: Fuldmægtig i arbejdsministeriet M. Øhlenschläger og fuldmægtig i direktoratet for arbejdstilsynet H. Nepper-Christensen

Arbejdsretten

Sct. Annæ Plads 5
1250 Kbh. K
Tlf. (01) 13 89 22

Formand: Højesteretsdommer Poul Høeg

Næstformænd:

Højesteretsdommer P. Christensen
Højesteretsdommer Erik Bjerregaard
Højesteretsdommer J. Bangert

Suppleanter for formandskabet:

Vicepræsident Frank Poulsen
Landsdommer Jørgen Mundt
Sekretær: Civildommer C. O. Christensen

Ekspeditionssekretær: Cand. jur.
Bjørn Larsen

**Arbejdsrettens sammensætning
pr. 1. oktober 1980****Rettens ordinære dommere:**

Valgt af Dansk Arbejdsgiverforening:
Direktør, landsretssagf. Jens Degerbøl
Direktør, civilingeniør Jens Thorsen
Højesteretsassagfører P. E. Behrendt-Poulsen

Valgt af Sammenslutningen af Landbrugets Arbejdsgiverforeninger, Danske Bankers Forhandlingsorganisation, og Sparekassernes Forhandlingsorganisation:

Direktør, cand. jur. Allan Rise

Valgt af Finansministeriet:

Departementschef K. J. Christensen

Valgt af Amtsrådsforeningen i Danmark, Kommunernes Landsforening, Foreningen af Kommuner i Københavns Amt, Københavns Kommune og Frederiksberg kommune:

Direktør Niels Lomholt

Valgt af Landsorganisationen i Danmark:

Advokat Jens Buhl
Forbundsformand Agner Christensen
Advokat Georg P. Kofod
Forbundsformand Thomas Nielsen

Valgt af Fællesrådet for danske Tjenestemands- og Funktionærorganisationer, Akademikernes Centralorganisation og FR-Hovedorganisation for Arbejdsleder og tekniske Funktionærforeninger i Danmark:

Direktør, cand. jur. Bent Nyløkke Jørgensen
Formand for Dansk Sygeplejeråd
Kirsten Stallknecht

Suppleanter for de ordinære dommere:

Valgt af Dansk Arbejdsgiverforening:
Direktør Erik Wahl
Underdirektør, cand. polit. Birger Hansson
Civilingeniør Jørgen Steen Kristensen

Højesteretsassagfører Jørgen Pedersen
Højesteretsassagfører Jon Palle Buhl
Direktør, cand. jur. Frits Bredmose

Valgt af Sammenslutningen af Landbrugets Arbejdsgiverforeninger, Danske Bankers Forhandlingsorgani-

isation, Danske Forsikringssekskabers Forhandlingsorganisation og Sparekassernes Forhandlingsorganisation:

Direktør Gert Kristensen
Direktør Axel Sløk
Direktør, cand. jur. P. Rømert Rasmussen
Underdirektør Ejgil Jørgensen

Valgt af Finansministeriet:
Afdelingschef Kurt Petersen
Kontorchef Agnete Halmind

Valgt af Amtsrådsforeningen, Kommunernes Landsforening, Foreningen af Kommuner i Københavns Amt, Københavns Kommune og Frederiksberg Kommune:

Direktør Karlo Hansen
Vicedirektør Fl. Q. Sarroe

Valgt af Landsorganisationen i Danmark:

Sekretær Max Bæhring
Forbundsformand Arnold Hansen
Forbundsformand E. Toxværd-Nielsen
Næstformand Poul Christensen
Forbundsformand Georg Poulsen
Advokat, direktør Poul Kjær
Forretningsfører Erik Jensen

Valgt af Fællesrådet for danske Tjenestemands- og Funktionærorganisationer, Akademikernes Centralorganisation og FR-Hovedorganisation for Arbejdsleder og tekniske Funktionærforeninger i Danmark:

Forretningsfører Poul Andersen
Landsretssagfører H. G. Carlsen
Bankfuldmægtig Birte Brandt
Advokat Bjørn Høberg-Petersen
Professor, dr. jur. Mogens Koltvedgaard

Advokat, dr. jur. Allan Philip
Sekretær Aage Sørensen

Arealdatakontoret

Enghavevej 2
7100 Vejle

Leder: Fl. Duus Mathiesen

Arkitektskolen i Aarhus

Nørreport 20
8000 Århus C
Tlf. (06) 13 08 22

Rektor: Professor Nils-Ole Lund
Prorektor: Arkitekt Kristian Agger

**Atomenergikommissionen
se Energistyrelsen****Bibliotekernes Oplysningskontor**

Amallegade 13 B, 5. sal
1256 København K
Tlf. (01) 13 46 33

Bibliotekscentralen

Telegrafvej 5
2750 Ballerup
Tlf. (02) 97 55 55
Kst. direktør: Ole Hovman

Biblioteksrådet

Amaliegade 13 B
1256 Kbh. K
Tlf. (01) 13 46 33

Biblioteksdirektør Kr. Lindbo-Larsen
(formand)

Overbibliotekar Karl V. Thomsen,
Statsbiblioteket i Århus

Rektor Preben Kirkegaard,
Danmarks Biblioteksskole

Direktør Ole Hovman (konst.) Biblio-
tekscentralen

Undervisningsinspektør Ib Granerud,
Undervisningsministeriet

Borgmester Ole Harkjær,
Kommunernes Landsforening

Borgmester Evan Jensen,
Kommunernes Landsforening

Borgmester Camma Larsen-Ledet,
Kommunernes Landsforening

Amtsrådsmedlem Frits Sevelsted,
Amtsrådsforeningen i Danmark

Stadsbibliotekar Brita Olsson,
Københavns Kommune

Borgmester Karl Johan Mortensen
Danmarks Biblioteksforening

Kommunalbestyrelsesmedlem Judithhe
Boock, Danmarks Biblioteksforening

Deltidsbibliotekar Gunnar Knudsen,
Danmarks Biblioteksforening

Forfatter Hans Jørgen Lembourn
Danmarks Biblioteksforening

Oplandsbibliotekar Mai-Britt Nielsen
Bibliotekarforbundet

Borgmester Ib Juul
Danmarks Skolebiblioteksforening

Stadsbibliotekar Henning Gimbel
Centralbibliotekarerne

Bibliotekstilsynet

Amaliegade 13 B
1256 København K
Tlf. (01) 13 46 33

Biblioteksdirektør: Kr. Lindbo-Larsen

Biblioteksinspektører: Aase Bredsdorff, Jan Østergaard Bertelsen, Ole Koch, Sven Plovgaard.

Bibliotekskonsulenter:

Niels Bak, Niels Ebbe Bindsvlev, Morten Hein, Peter Heise, Annelise Japsen, John Jensen, Anna Johansen, Kurt Egelund Larsen, Anne Levy, Elisabeth Lylloff, Jes Petersen, Bertel Theilgaard.

Blindenævnet

Ophævet pr. 31/12 1979

Boligtilsynsrådet for Vestre Landsretskreds

Sekretariat:
Boligministeriet
Slotsholmsgade 12
1216 København K
Tlf. (01) 11 02 01

Fuldmægtig: Hanne-Grethe Halberstadt

Assistent: Birte Bekholm

Formand: Amtslæge P. V. Riising,

Boligtilsynsrådet for Østre Landsretskreds

Sekretariat:
Boligministeriet
Slotsholmsgade 12
1216 København K
Tlf. (01) 11 02 01

Fuldmægtig: Hanne-Grethe Halberstadt

Assistent: Birte Bekholm

Formand: Stabslæge Leif Vanggaard

Byggecentrum-København

Gyldenløvesgade 19
1600 Kbh. V
Tlf. (01) 12 73 73

Udst. åben ugens 7 dage kl. 10—17.

Adm. dir.: Ove Hove, arkitekt M.A.A.
(indtil 31/3-1981).

Adm. dir.: Civiløkonom Laurids Hedaa
HD, M.S. (fra 1/4-1981).

Dir.: Poul Damkjær Olesen, arkitekt
M.A.A.

Byggecentrum-Middelfart

Kursus- og udstillingscenter
Hindsgavl allé
5500 Middelfart
Tlf. (09) 41 14 41

Udstilling af byggevarer og miljøer,
aktuelt landbrugsbyggeri, samt fritidshuse og tegludstilling. Åben kl. 10—17 også lørdag-søndage.

Daglig ledelse: Inspektør D. V. Aagaard

Byggecentrum-Aalborg

Vesterbro 14
9000 Aalborg
Tlf. (08) 16 07 11

Salgsafdeling: Byggecentrum - Middelfart. Tlf. (09) 41 14 41

Byplannævnet

Planstyrelsen
Holbergsgade 23
1057 Kbh. K.
Tlf. (01) 13 67 60

Formand: Direktør Vagn Rud Nielsen

Sekretær:

Ekspeditionssekretær, fru Kirsten
Lund-Andersen

Det centrale frednings- og strand-fredningsregister. Fredningsstyrelsen

Amaliegade 13
1256 København K
Tlf. (01) 11 95 65

Det centrale handicapråd

Socialstyrelsen
Kristineberg 6
2100 København Ø
Tlf. (01) 29 91 22

Det centrale råd for lægers videreuddannelse

Indenrigsministeriet
Christiansborg Slotsplads 1
1218 Kbh. K.
Formand: Amtsborgmester E. Tiedemann
Sekretariat: Indenrigsministeriets
1. sundhedskontor

Centralrådet for statens samarbejdsudvalg

Frederiksborggade 52, 3.
1360 København K
Tlf. (01) 11 73 66
Formand: Departementschef
K. J. Christensen

Civilforsvars-Forbundet Landskontor

St. Regnegade 12, 3.
1110 København K
Tlf. (01) 12 04 33
Direktør: Palle Simonsen

Civilforsvarsstyrelsen

Stockholmsgade 27
2100 København Ø
Tlf. (01) 38 65 45
Civilforsvarsdirektør: Erik Schultz

Civilforsvarskorpsset

Bornholmske CF-sektion:
3770 Allinge
Tlf. (03) 98 01 64
Chef: Kolonnechef J. H. Andersen

Fynske CF-sektion:
5500 Middelfart
Tlf. (09) 41 14 77
Chef: Sektionschef I. Breum

Midtjydske CF-kolonne:
7400 Herning
Tlf. (07) 12 11 99
Chef: Kolonnechef H. S. Kolborg

Nordjydske CF-kolonne:
7700 Thisted
Tlf. (07) 92 32 22
Chef: Kolonnechef H. N. Riisberg

Nordsjællandske CF-kolonne:

3400 Hillerød
Tlf. (03) 28 22 66
Chef: Kolonnechef F. Beck

Syddjydske CF-kolonne:
6100 Haderslev
Tlf. (04) 52 42 37
Chef: Kolonnechef E. Kildebæk

Sydsjællandske CF-kolonne:
4700 Næstved
Tlf. (03) 72 18 01
Chef: Kolonnechef K. G. Sørensen

Civilforsvarets regioner

CF-region I:
Hasserisvej 242, 9000 Aalborg
Tlf. (08) 18 22 66
Chef: Regionschef M. Rosenørn

CF-region II:
Tretommervej 11 B, 8240 Risskov
Tlf. (06) 17 76 77
Chef: Regionschef N. F. Holm

CF-region III:
Jernbanegade 28, 2., 6000 Kolding
Tlf. (05) 52 34 55
Chef: Regionschef S. E. Ploug

CF-region IV:
Jernbanegade 16, 5000 Odense
Tlf. (09) 12 85 11
Chef: Regionschef S. E. Ploug

CF-region V:
Bredgade 16, 1., 4200 Slagelse
Tlf. (03) 52 48 22
Chef: Regionschef K. M. Nielsen

CF-region VI:
Jægersborg allé 104, 2920 Charlottenl.
Tlf. (01) 64 34 30
Regionschef: P. N. Nyegaard

CF-region VII:
Tejnvej 2
3770 Allinge
Tlf. (03) 98 01 64
Chef: Regionschef J. H. Andersen

Civilforsvarets skoler
CF-korpsets Befalingsmandsskole:
Bernstorff Slot,
2820 Gentofte
Tlf. (01) 63 97 01
Chef: Kolonnechef P. N. Nyegaard

Civilforsvarets Højskole:
Strandvejen 250, 3070 Snekkerten
Tlf. (03) 23 25 80
Chef: Brigadechef H. W. Rich

Civilforsvarets tekniske Skole:
6360 Tinglev
Tlf. (04) 64 40 27
Chef: Sektionschef Ib Thomsen

Civilforsvarets Ambulanceskole:
4700 Næstved
Tlf. (03) 72 18 01

CF-korpsets delingsførerskole:
Postboks 229, 7400 Herning
Tlf. (07) 12 11 99

Danmarks Biblioteksskole

Birketinget 6
2300 Kbh. S
Tlf. (01) 58 60 66
Rektor: Preben Kirkegaard
Administrator: Cand. jur. E. Jeppesen
Danmarks Biblioteksskoler
Aalborgafdelingen
Langagervej 4
9220 Aalborg Øst
Tlf. (08) 15 79 22

Danmarks elektriske materielkontrol

DEMKO
Lyskær 8
2730 Herlev
Tlf. (02) 94 72 66
Telex: 35 125 (DEMKO DK)
Formand: Civilingeniør Jørgen Eriksen
Direktør: Civ.ing. A. Mose-Christensen
Afd.ingeniører: Civ.ing. Inger Hasselager, civ.ing. Niels E. Maar, civ.ing. A. Karberg
Markedskontrolafdeling: Afdelingsleder, Fl. Bøgh Larsen
Budget og regnskab: Kontorfuldmægtig E. R. Nissen
Juridisk afdeling og kontor: Fuldmægtig, cand. jur. Peter Christiansen

Danmarks erhvervsfond

Gammel Kongevej 60
1850 Kbh. V
Tlf. (01) 31 38 25
Direktør: B. Richnagel
Kontorchef: P. Assam
Administration: Kontorchef Povl Gideon

Danmarks farmaceutiske højskole

Universitetsparken 2
2100 Kbh. Ø
Tlf. (01) 37 08 50
Rektor: Professor, dr. phil. Jørgen Rassing
Administrator: G. Brill Jensen

Danmarks Fiskeri- og Havundersøgelser

Charlottenlund Slot
2920 Charlottenlund
Tlf. (01) 62 85 50
Direktør: Mag. scient. J. Møller Christensen
Fysiologisk Laboratorium
Kavalergården 1
2920 Charlottenlund
Tlf. (01) 62 81 03
Statsbiolog, mag. scient. J. Boëtius
Ferskvandsfiskerilaboratoriet
Lysbrogade 52
8600 Silkeborg
Tlf. (06) 81 07 22
Afdelingsleder: Mag. scient. J. Dahl

Dambrugslaboratoriet, Brøns

6780 Skærbæk
Tlf. (04) 75 32 34
Statsbiolog, mag. scient. F. Bregnballe
Færelaboratoriet: Fiskiranns øknarstovan
3800 Tórshavn
Færøerne
Tlf. (042) 15 092
Statsbiolog: mag. scient. J. S. Joensen

Danmarks Forvaltningshøjskole

Lindevangs Allé 8-10
2000 Kbh. F
Tlf. (01) 86 18 70
Direktør: E. Albrechtsen
Undervisnings- og forskningschef, E. Harder
Undervisnings- og forskningschef S. Leth Jeppesen
Kontorchef: P. Klørboe
Sekretariatschef: J. Friis Christensen
Lektor: E. Albrechtsen
Lektor: Claus Bærentzen
Lektor: J. Gunst
Lektor: Frode Vincent Holm
Lektor: N. Lauritzen

Danmarks Gasmateriel Prøvning

Tranegårdsvej 20
2900 Hellerup
Tlf. (01) 62 43 85
Giro: 6 08 82 01
Direktør: Civilingeniør H. D. Carsten Sørig

Danmarks Geologiske Undersøgelse

Thoravej 31
2400 Kbh. NV
Tlf. (01) 10 66 00
Direktør: Dr. phil. Ole Berthelsen

Danmarks Højskole for Legemsøvelser

(Statens Gymnastikinstitut)
Nørre Allé 51
2200 Kbh. N
Tlf. (01) 39 25 55 & 39 25 56
Kst. rektor: cand. mag. Ivar Berg-Sørensen.

Danmarks Ingeniørakademi

Adrs.: Bygning 101, 2800 Lyngby
Tlf. (02) 88 22 23
Rektor: Civilingeniør, dr. scient. Peter Lawætz
Vicerektor: Ingeniørdocent L. Alfred Hansen
Administrationschef: Cand. jur. Paul Carpentier
Kemiafdelingen:
Bygning 376, 2800 Lyngby
Tlf. (02) 88 56 00
Maskinafdelingen:
Bygning 358, 2800 Lyngby
Tlf. (02) 88 21 44

Bygningsafdelingen:
Bygning 373, 2800 Lyngby
Tlf. (02) 88 52 11

Elektroafdelingen:
Bygning 451, 2800 Lyngby
Tlf. (02) 88 30 22

Danmarks Journalisthøjskole og Institut for Presseforskning

Halmstadgade 11
8200 Århus N.
Tlf. (06) 16 11 22

Rektor: Arne Ejbye-Ernst

Danmarks Lærerhøjskole

Emdrupborg
Emdrupvej 101, 2400 Kbh. NV
Tlf. (01) 69 68 33

Rektor: Afd.leder Henning Andersen
Pædagogisk inspektør: Mogens Andersen
Administrator: Cand. jur. Erik Jensen

Afdelingen i Esbjerg:
Skolebakken 171, 6700 Esbjerg
Tlf. (05) 14 17 22

Afdelingsinspektør: Cand. pæd. psych
Ib Rahbek

Afdelingen i Haderslev:
Lembkesvej 7, 6100 Haderslev
Tlf. (04) 52 69 77

Afdelingsinspektør: Jørgen Schulz

Afdelingen i Odense:
Niels Bohrs Allé 25, Blok 3 A
5230 Odense M.
Tlf. (09) 15 93 30

Afdelingsinspektør: Paul Madsen

Afdelingen i Skive:
Dalgas Allé 20, Bilstrup, 7800 Skive
Tlf. (07) 52 37 22
Afdelingsinspektør: Chr. Vognsen

Afdelingen i Vordingborg:
Hvidebo, 4760 Vordingborg
Tlf. (03) 77 16 88

Afdelingsinspektør: Poul Hansen

Afdelingen i Ålborg:
Mylus Erichsensvej 139
9210 Ålborg SØ.
Tlf. (08) 14 50 00.
Afdelingsinspektør J. J. Kortegård

Afdelingen i Århus:
Universitetsparken, Ny Munkegade
8000 Århus C
Tlf. (08) 13 23 00

Kst. afdelingsinspektør Gudrun Pedersen.

Danmarks Lærerhøjskole i Frederiksborg, Roskilde og Bornholms amter
Emdrupvej 101, 2400 Kbh. NV
Tlf. (01) 69 68 33

Afdelingsinspektør: Ole-Peter Petersen

Danmarks pædagogiske bibliotek

Lersø Parkallé 101,
2100 København Ø,
Tlf. (01) 29 82 11

Overbibliotekar: Cand. mag. R. Hellner

Danmarks Pædagogiske Institut

Hermodsgade 28, 2200 København N
Tlf. (01) 81 01 40

Danmarks Radio

TV-Byen
2860 Søborg
Tlf. (01) 67 12 33

Generaldirektør: Laurits Bindsløv

Radiohuset Rosenørns Alle 22
1999 Kbh. V
Tlf. (01) 35 06 47

Radiodirektør: Sven Fugl

Distriktskontorer m. v.

Københavns Radio
Landskronagade 68, 2100 Kbh. Ø.
Tlf. (01) 20 66 11

Radio midt- og vestjylland
Vestergade 1, 7500 Holstebro
Tlf. (07) 42 56 22

Radio Fyn
Klosterbakken 18, 5100 Odense C
Tlf. (09) 12 81 12

Regionalradioen Næstved
Vadestedet 1, 4700 Næstved
Tlf. (03) 73 77 77

Distrikt Aabenraa
H. P. Hanssens Gade 11,
6200 Aabenraa
Tlf. (04) 62 46 47

Nordjyllands Radio
Aalborghallen
Europa Plads 4, 9000 Aalborg
Tlf. (08) 12 64 66

Bornholms Radio
Akirkebyvej 52, Postbox 170
3700 Rønne
Tlf. (03) 95 13 20

Provinsafdelingen
R/TV-huset
Halmstadgade 10-12
8200 Århus N
Tlf. (06) 16 12 33

Provinsteknisk afdeling
Rosenkrantzgade 21
8000 Århus C
Tlf. (06) 16 12 33

Danmarks Tekniske Bibliotek - DTB

Anker Engelunds Vej 1, 2800 Lyngby
Tlf. (02) 88 30 88. Telex 3 71 48
Overbibliotekar: Vibeke Amundsen
Københavnsafdeling, Øster Voldgade

10
1350 København K
Tlf. (01) 14 85 50

Danmarks tekniske Højskole
se Den polytekniske Lærestalt

Danmarks tekniske Museum

Hovedafdeling:
Ndr. Strandvej 23, 3000 Helsingør
Tlf. (02) 21 71 11
Afdeling for trafikmidler:
Ole Rømers Vej, 3000 Helsingør
Tlf. (02) 22 26 11
Direktør: Civilingeniør K. O. B. Jørgensen

Dansk Byplanlaboratorium

Selskab til byplanlægningens fremme
Tordenskjoldsgade 10
1055 Kbh. K
Abent mand.—fred. 10—16, (lukket 1 juli)
Tlf. (01) 13 72 81
Postkonto 8 02 10 82

Dansk Folkemindesamling

Birketinget 6
2300 Kbh. S
Tlf. (01) 58 58 00
Bibliotek. Fagområder: Folklore, folkemusik og musiketnologi.
Abningstider kl. 10—15 hverdage undt. lørdag
Offentligt udlån

Arkivarer:

Mag. art. Gustav Henningsen
Komponisten Thorkild Knudsen
Mag. art. Svend Nielsen
Komponisten, cand. jur. Poul Rovsing Olsen
Mag. art. Iørn Plø
Mag. art. Carsten Bregenhøj

Dansk Hjælpemiddel Institut

Gregersensvej 1 A
2630 Tåstrup
Tlf. (02) 99 33 22
Formand for bestyrelsen: Rådmand Jens Arbjerg Pedersen, Århus.
Leder: Administrationschef Gert Hansen.
Instituttet er oprettet i 1980 under Det kommunale Momsfond med den opgave at forestå afprøvnings-, udviklings-, forsknings- og informationsvirksomhed vedrørende tekniske hjælpemidler for handicappede og ældre.

Dansk Kulturfilm

Vestergade 27
1456 Kbh. K
Tlf. (01) 13 26 86
Formand: Forfatteren, cand. mag. Ib Koch-Olsen

Dansk Sløjdlærerskole

Værnedamsvej 13 B, 1619 Kbh. V
Tlf. (01) 24 23 17
Kontortider: ma.-on.-fre. 12—13, ti-to 14,30—15,30
Forstander: Ernst Grüttner

Dansk Sprogævn

Vester Voldgade 115
1552 Kbh. V
Tlf. (01) 11 37 05. (Oplysning 10-16)
Formand: Universitetslektor Allan Karker

Sekretariatet: Amanuensis Jørgen Eriksen, amanuensis Arne Hamburger, amanuensis Henrik Galberg Jacobsen, amanuensis Jørgen O. Jørgensen, amanuensis Pia Riber Petersen

Dansk Standardiseringsråd

Aurehøjvej 12
2900 Hellerup
Tlf. (01) 62 93 15
Formand: Professor C. H. Gudnason
Direktør: Civiling. L. Nørgård

Danske fiskeres kulturelle fond

Borgergade 16
1300 Kbh. K
Tlf. (01) 11 03 01
Formand: Departementschef J. Hertoft

Det danske Hedeselskab

Klostermarken 12
8800 Viborg
Tlf. (06) 62 61 11
Adm. direktør: K. Sandahl Skov

Digevæsenet

Digernes drift og vedligeholdelse forestås af digebestyrrelser, hvis medlemmer vælges af ministeriet for offentlige arbejder, af vedkommende amtsråd samt af lodsejere og evt. andre interesserede. Tilsyn føres på ministeriet for offentlige arbejders vegne af Kystinspektoratet

Samtlige digeanlæg:
Kystdirektør, civilingeniør H. B. Sørensens, 7620 Lemvig
Tlf. (07) 82 15 44

Direktoratet for arbejdsmarkedsuddannelserne

Nørre Voldgade 16
1358 København K
Tlf. (01) 13 14 11
Direktør: Steffen Grove
Kontorchef: Erik Halling
Kontorchef: Mogens Japsen
Chefkonsulent: J. Stig Andersen
Administration af uddannelse af specialarbejdere, omskolingsforanstaltninger, særlig erhvervsforberedende uddannelse af unge, efteruddannelse af faglærte samt kurser for kvinder og for langtidsledige.

Direktoratet for Arbejdstilsynet

Rosenvængets Alle 16-18

2100 Kbh. Ø

9-16, tlf. (01) 38 28 00.

Direktør: Erik Andersen

Teknisk underdirektør: Grethe Jensen

Kontorchefer: Else Simons, J. Spove,

Torben Larsen og Troels Nørregaard

Direktoratet for egnsudvikling

Søndergade 25

8600 Silkeborg

Tlf. (06) 82 56 55

Direktør: Ernst Arnting

Kontorchefer: Ib Frederiksen, E. Hüb-
ertz Christensen.Driftsøkonomisk konsulent: E. Hjort-
lund Nielsen**Direktoratet for
markedsordningerne**

se EF-direktoratet

**Direktoratet for Patent- og
Varemærkevæsenet**

Nyropsgade 45

1602 Kbh. V

Tlf. (01) 12 84 40

Telex: 16046 dpo dk

Ekspeditionstid mand.-fred. 9-13. Læ-
sesalen mand.-fred. 9-14, mand. till.
17-19. Postkonto 4 02 05 53

Direktør: K. Skjødt

Direktoratet for statens indkøb

Bredgade 20, 1260 Kbh. K

Tlf. (01) 11 40 41

Direktør: Erik Fischer

Direktoratet for Statens Skibstilsyn

Snorresgade 19

2300 Kbh. S

Tlf. (01) 54 71 31

Direktør: T. R. Funder

Kontorchef: Arne Raff

Direktoratet for søfarende

Kampmannsgade 1, 1604 København V

Tlf. (01) 15 48 15

Direktør: H. Andreasen

Sygesikring og dagpenge m.v. til
søfarende:

Kontorchef: E. Vestergaard

Mønstring og forhyring:

Mønstringschef: S. Hejde Nielsen

Statsforhyringskontorer:

København: Kampmannsgade 1

Tlf. (01) 15 48 15

Esbjerg: Strandbygade 42

Tlf. (05) 12 82 55

Svendborg: Jessens Mole 3

Tlf. (09) 21 19 18

Direktoratet for Søfartsuddannelsen

Titangade 11, 4. sal

2200 København N

Tlf. (01) 83 33 03

Direktør: Finn Bergmann

Kontorchef: Jens Møller

Undervisningsinspektører:

Gert V. Nielsen og K. Matthiesen

Direktoratet for vejtransport

Borgergade 20, 1300 København K

Tlf. (01) 14 74 44

Direktør: Jakob Bugge

Døvenævnet

Ophævet pr. 31.12.1970

EF-direktoratet**Direktoratet for Markedsordningerne**

Frederiksborggade 18

1360 København K

Tlf. (01) 15 41 30. Telex: 15 137

Oprettet efter Danmarks tilslutning til
EF som en styrelse under landbrugs-
ministeriet til varetagelse af den dan-
ske administration af EF's markeds-
ordninger for landbrugsvarer, frugt og
gartneriprodukter samt fiskerivarer
m. v.

Direktør: V. S. Begtorp

Sekretariat:Personale, organisation, planlægning,
information, samarbejdsudvalg m. v.Ekspeditionssekretær: M. Groth Clau-
sen.**Indre Marked:**Foranstaltninger vedr. EF's indre mar-
ked, herunder interventionskøb, lager-
hold, støtte til privat oplagring, salg
af interventionsvarer, licitation, dena-
turering, produktionsrestitition, pro-
ducenttilskud, ordninger vedr. frugt-
og gartneriprodukter m. v.

Kontorchef: L. Simonsen

Ekspeditionssekretær: R. Møller-Jør-
gensen**Ydre Marked:**Foranstaltninger vedr. EF's ydre mar-
ked samt andre EF-lande. Import- og
eksportlicenser, garantiforvaltning,
eksportrestititioner, udligningsbeløb
m. v.

Kontorchef: H. E. Groth-Poulsen

Fuldmægtig: Peter Andersen

Særlige Markedsordninger:

Herunder præmieordninger (omstilling af malkekvægbesætninger, ikke-markedsføring af mælk og mejeriprodukter, præmie for opretholdelse af besætninger af ammekøer m. fl.). Nationale ordninger. Økonomi (FEOGA-budget og -regnskab, direktoratets budget og regnskab). Teknik (tryk, tekst, omstilling etc.). Skrivestue. Indkøb.

Kontorchef: P. B. Rasmussen

Ekspeditionssekretær: M. Groth Clausen

Egnsudviklingsrådet

Søndergade 25
8600 Silkeborg
Tlf. (06) 82 56 55

Formand: Direktør Poul Jepsen, Fjertritslev

Næstformand: Konsulent Age Andersen, Industriministeriet

Sekretær: Kontorchef Ib Frederiksen, Direktoratet for Egnsudvikling

Eksportkreditrådet

Gammel Kongevej 80
1850 Kbh. V
Tlf. (01) 31 38 25

Formand: Direktør Knud Overø

Næstformand: Afd.chef H. O. Christensen, Industriministeriet

Sekretariatet:

Direktør: B. Richnagel

Kontorchefer: Erik Fisker, Erik Andersen, Povl Gideon, P. Brix Knudsen og Erik Boesen.

Elektricitetsrådet

Gothersgade 180
1123 Kbh. K
Tlf. (01) 11 65 82, postkonto 540 2263

Formand: Civilingeniør Jørgen Eriksen

Overingeniør: Cand. polyt. H. Kastoft Jansen

Energistyrelsen

Landemærket 11
1119 Kbh. K.
Tlf. (01) 14 30 77

Direktør: H. R. von Bülow

Erhvervsarkivet

(Statens erhvervshistoriske arkiv)

Mand.—fred. 8—18.

Vester Allé 12

8000 Århus C

Tlf. (06) 12 85 33

Overarkivar: Finn H. Lauridsen

Erhvervsvejledningsrådet

Sekretariat:

Ørnevej 30
2400 København V.

Formand: Cand. oecon, Grethe Phillip

Ledende sekretær: Fuldmægtig Palle Eilsenhardt

Erstatningsrådet

Rigsdagsgården 13 A

1218 Kbh. K

Tlf. (01) 14 51 87

Formand: Forsorgschef N. E. Bank-Mikkelsen

Sekretær: Ankechef K. Kampmann

Farvandsdirektoratet

Overgaden o. Vandet 82 B,
København K.

Postadr. Postbox 19, 1001 Københ. K.
Tlf. (01) 57 40 50

Farvandsdirektør: Civilingeniør Otto Gredal

Finseninstitutet

Strandboulevarden 49, 2100 Kbh. Ø

Tlf. (01) 26 08 50

Hospitalsinspektør: Aage Frische

Hospitalsinspektør: P. J. Christoffer-
sen.

(Se endvidere under »Sygehuse og hospitaler«)

Fiskeriministeriets**Forsøgslaboratorium**

Bygning 221,
Danmarks tekniske Højskole
Lundtoftevej 100

2800 Lyngby

Tlf. (02) 88 40 66

Forstander: Civiling. Poul Hansen

Fiskeriministeriets industritilsyn

Dr. Tværgade 21

1302 Kbh. K

Tlf. (01) 11 28 48

Leder: Civiling. Poul Fr. Jensen

Folketingets ombudsmand

Frederiksberggade 2, 2. sal, 1459 K

Tlf. (01) 13 25 12

Ombudsmand: Lars Nordskov Nielsen

Sekretariatschef: Karl Kragemose

Afdelingschef: Peer Lorenzen

Kontorchef: Lennart Frandsen.

Fondet til fremme af teknisk og industriel udvikling

Se Teknologistyrelsen

Fondsberetilsynet

Statens tilsynsførende:

Direktør Knud Agbo

Tilsynet med banker og sparekasser

Nørre Voldgade 94, 1358 Kbh. K

Tlf. (01) 15 56 46

Forbrugerklagenævnet

Nyropsgade 22, 4.

1602 Kbh. V.

Tlf. (01) 12 24 66

Formand: Bente Saltorp

Forbrugerombudsmanden

Nyropsgade 22, 4.

1602 Kbh. V.

Tlf. (01) 12 24 66

Forbrugerombudsmand: Frede Christensen

Forenings-Registeret

Nygade 4

1164 Kbh. K

Tlf. (01) 12 42 80, postkonto 9 00 17 43

Overregistratør: Jens Selmer

Kontortid: 10-15, lørdag lukket

Forsikrings-registeret

Hammerichsgade 14, 1., 1611 Kbh. V

10-16, lørd. 10-12

Tlf. (01) 14 91 40

Føres af Forsikringsrådet

Formand: Rådsformand K. Nygaard Christoffersen

Forsikringsrådet

Hammerichsgade 14, 1., 1611 Kbh. V

10-16, lørd. 10-12

Tlf. (01) 14 91 40

Formand: Rådsformand K. Nygaard Christoffersen

Chefaktuar: Esther Bohn

Revisionschef: Kaj Arp

Chef for Det økonomisk-statistiske kontor: B. Ehler

Kontorchef: P. Milling

Forskningsbibliotekernes Fællesråd,

et af Ministeriet for kulturelle anliggender nedsat planlægnings- og koordineringsorgan for samtlige danske forskningsbiblioteker.

Formand: Rigsbibliotekar Palle Birkelund

Sekretariat: Rigsbibliotekarembetet, Chr. Brygge 8, 1219 København K

Forskningsbibliotekernes Fællesråds edb-kontor, Anker Engelundsvej 1, bygn. 101 B, 2800 Lyngby, tlf. (02) 88 40 88.

Forskningscentret ved Hørsholm

Venlighedsvej 2

2970 Hørsholm

Tlf. (02) 86 41 00

Formand: Direktør, civ.ing. J. Hesser

Daglig leder: Civilingeniør Viggo Holstein

Forsvarets auditørkorps

Haregade 34, 1320 København K

Tlf. (01) 15 63 22

Generalauditør J. Harpøth

Forsvarets Bygningstjeneste

(Forvaltning af arealer, bygninger og anlæg, tekniske installationer samt drift af jyske rørsystem m.v. for forsvaret m.fl.)

Frederiksholms Kanal 30

1220 Kbh. K

Tlf. (01) 13 47 01

Kontortid: 8.00-16.00 (undt. lørdag)

Direktør: G. Fält-Jensen

Administrationsafdeling:

Chef: Kontorchef Frøde Christensen.

Ekspeditionssekretær O. Sonne.

Teknisk afdeling:

Chef: Teknisk chef R. H. Jepsen.

Afdelingsarkitekter: J. Vind-Knudsen, O. Flintholm.

Afdelingsingeniør: W. Frederiksen

Østre Byggeadministration:

Rigsgade 11

1316 København K

Tlf. (01) 14 45 11

Byggeadministrationschef: Arkitekt Poul Rasmussen

Vestre Byggeadministration:

Sct. Mathiasgade 96 B,

8800 Viborg

Tlf. (06) 62 14 77

Chef: T. Traasdahl Møller.

POL-afdeling:

Gadholtvej 11, 8900 Frederikshavn, Tlf.

(08) 46 14 55. Chef: Driftschef, civilingeniør Paul Pedersen

Forsvarets Civiluddannelse

Christianshavns Voldgade 8

1424 Kbh. K

Tlf. (01) 54 47 00

Chef: Kontorchef Helge Madsen

Forsvarets Fabrikstyrelse

Kastellet 14 B
2100 Kbh. Ø.
Tlf. (01) 11 22 33

Formand: Overing. Orla Jørgensen

Fuldmægtig: H. Mikkelsen
Assistent: L. Sørensen

Forsvarets Forskningsråd

Stauings Plads 2, postboks 2715
2100 Kbh. Ø.
Tlf. (01) 42 57 07

Formand: Professor K. Refslund

Forsvarets Forskningstjeneste

Stauings Plads 2, postboks 2715
2100 Kbh. Ø.
Tlf. (01) 42 57 07

Chef: Civilingeniør V. Güntelberg

Forsvarets Materielintendantur

2950 Vedbæk
Postbox 808
Tlf. (02) 89 05 01

Forsvarets Oplysnings- og Velfærdstjeneste

Trommesalen 4, 1614 Kbh. V
Tlf. (01) 11 45 11

Chef: Direktør R. Watt Boolsen

Forsvarsakademiet

Østerbrogades kaserne
Stauings Plads, 2100 Kbh. Ø
Tlf. (01) 42 57 07

Chef: Oberst J. Gerstoff

Forsvarsministerens klagendvalg

Forsvarsministeriet, Slotsholmsgade 10
1216 Kbh. K
Tlf. (01) 11 62 60

Formand: Retspræsident E. Broger
Sekretær: Bent Davidsen

Forsøgsanlæg Rise

Postboks 49
4000 Roskilde
Tlf. (02) 37 12 12

Administrerende direktør:
Civilingeniør, fil. dr. Niels W. Holm

Underdirektører:

Civilingeniør, lic.techn. Niels E. Busch

Civilingeniør Aksel Olsen
Civilingeniør Ingvar Rasmussen

Fyrvæsenet

se Farvandsdirektoratet

Gartnerikontrolkommissionen

Formand: Forstander, lic. agro. Erik Poulsen

Sekretariat: Statens plantetilsyn, Gersonsvej 13, 2900 Hellerup, tlf. (01) 62 07 87

Geodætisk Institut

Telegramadr.: Geodaetistitut
Rigsdagsgården 7
1218 Kbh. K
Tlf. (01) 11 60 17

Direktør: Cand. jur. Flemming Wiinblad

Grønlands Fiskeriundersøgelser

Jægersborg Allé 1 B
2920 Charlottenlund
Tlf. (01) 62 92 78

Statsbiolog: Sv. Aa. Horsted

Grønlands tekniske Organisation

Hauser Plads 20
1127 Kbh. K
Tlf. (01) 13 84 72

Direktør: Civiling. Gunnar P. Rosen-dahl

Vicedirektør: Civiling. Hans Ølgaard

Den grønlandske Kostskole

3720 Akirkeby
Tlf. (03) 97 42 59

Forstander: Gregers Hartmann Petersen

Handelshøjskolen i København

Tlf. (01) 19 19 19
Fabrikvej 7, 2000 København F,
(administrationen)

Howitzvej 60, 2000 København F
Jul. Thomsens Plads 10,
1925 København V

Rosenørns Allé 9, 1970 København V
Nansensgade 19, 1366 København K
Turesensgade 22, 1368 København K

Handelshøjskolen i Århus

Fuglesangs Allé 4
8210 Århus V
Tlf. (06) 15 55 88

Rektor: Professor, cand. oecon. N. Nielsen

Administrator: Cand. oecon. Christian Lorenzen

Hypotekbank og Finansforvaltning Kongeriget Danmark

Se Kongeriget Danmarks Hypotekbank og Finansforvaltning

Inddelingsnavnet

Indenrigsministeriet
Christiansborg Slotsplads 1
1218 Kbh. K

Tlf. (01) 11 69 00, lokal 5478

Formand: Afdelingschef Jørgen
H. Koch

Sekretariat: Indenrigsmin.'s 1. kom-
mune kontor

**Indenrigsministeriets institutioner
for civile værnepligtige****Værnepligtsstyrelsen**

Tåstrup Stationscenter, Postbox 76
2630 Tåstrup

Tlf. (02) 99 13 11

Direktør: Aa. Munkgaard

Kontorchef: R. Larsen

Lejren i Gribskov

Mårum, 3230 Græsted

Tlf. (03) 29 00 33

Lejrchef: P. Gandrup

Lejren i Sjellebro

Randersvej 195, 8544 Mørke

Tlf. (06) 97 44 11

Lejrchef: J. Morvad

Skolen i Antvorskov

Liselundvej 12

4200 Slagelse

Tlf. (03) 52 68 80

Forstander: E. Brinch

Industriministeriets Licenskontor

Kampmannsgade 1

1604 København V

Tlf. (01) 12 08 06

Institut for fjerkræsygdomme

Afd. København:

Bülowsvej 13

1870 Kbh. V

Tlf. (01) 37 77 77

Forstander: Professor, dr. med. vet
H. E. Marthedal

Afd. Middelfart:

Ø. Hougvej 42-48

5500 Middelfart

Tlf. (09) 41 28 00

Forstander: Dyrlæge P. B. Badstue

Afd. Langaa:

Rypevej 1

8870 Langaa

Tlf. (06) 46 14 00

Forstander: Dyrlæge dr. med. vet.
Grethe Velling

Invalidenævnet

Brorsonsvej 1 A

6400 Sønderborg

Tlf. (04) 42 26 66

Postkonto 2 00 87 26

Administrationen af loven om forsør-
gelse af militære invalider og sådan-
nes efterladte i de sønderjydske lands-
dele

Fhv. stiftamtmand J. R. Pinholt,
Haderslev

Kontorchef: Edmund Nielsen, Sønder-
borg

**Invaliderådet for de sønderjydske
landsdele**

Amallegade 26

1256 København K

Tlf. (01) 15 64 01

Formand: Styreiseschef Erik Hansen

Sekretær: Ankechef fru B. Wels
Bentzon

Isbrydningsrådet

Slotsholmsgade 12

1216 Kbh. K.

Tlf. (01) 12 11 97

Formand: Afdelingschef Tage Madsen

Sekretær: Fuldmægtig Niels Mogen-
sen, Industriministeriet

Jagtkonsulentvæsenet

se Landbrugsministeriets Vildtforvalt-
ning

Jagtrådet

se Landbrugsministeriets Vildtforvalt-
ning

Jagttegnkontoret

se Landbrugsministeriets Vildtforvalt-
ning

Jernbanerådet

D.S.B., Sølvgade 40, 1348 Kbh. K

Tlf. (01) 14 04 00, lok. 2055

Formand: Folketingsmand Otto Mørch

Generaldirektør for D.S.B.: Povl Hjelt

Generaldirektørens sekretariat: Tra-
fikinspektør Kjell E. Rasmussen (se-
kretær i jernbanerådet)

Jordbrugsøkonomisk institut

Valby Langgade 19, 2500 Valby

Tlf. (01) 30 45 22

Formand: Gårdejer Hartvig Dehn

Forstander: Arne Larsen

Jordlovudvalgets rentetilskuds-kontor

Toldbodgade 18
1253 Kbh. K.
Tlf. (01) 13 21 55

Leder: Fuldmægtig P. Veilstrup Andersen

Justervæsenet

Amager Boulevard 115
2300 Kbh. S
3-16 (undt. lørd.)
Tlf. (01) 54 26 20

Justerdirektør: E. Repstorff Holtveg

Afdelingsingenlører:

Hilmer Hansen

Fuldmægtig: Lisbeth Degn Jensen

Justitsministeriets brandråd

Slotsholmsgade 12
1216 Kbh. K
Tlf. (01) 12 09 06

Formand: Kontorchef i justitsministeriet Ebbe Nielsen

Medlemmer:

Borgmester A. Chr. Andersen, Grindsted (næstformand)

Borgmester Ove Thelin, Helsingør

Rådmand Hans Brusgaard, Aalborg

Brandchef E. Boeck, København

Vicebrandchef P. Miller, Aalborg

Korpschef i civilforsvarskorpset I. A. Brask Thomsen

Sekretær: Fuldmægtig i justitsministeriet Kristian Petersen

Jydsk Teknologisk Institut

Marsells Boulevard 135
8000 Århus C
8-16, tlf. (06) 14 24 00
Telex 64 796 Jytek DK

Instituttets ledelse: Direktør, civilingenlør Jørgen Ladegaard; teknisk direktør, civilingenlør O. Borch Nielsen

Det jyske Musikkonservatorium

Fuglesangs Allé 26
8210 Århus V
Tlf. (06) 15 53 88

Rektor: Komponist, professor Tage Nielsen

Administrator: Cand. phil. Sander Angelø

Kalø gods

se Landbrugsministeriets Vildtforvaltning

Kalø jægerskole

se Landbrugsministeriets Vildtforvaltning

Kammeradvokaturen

Vimmelskaffet 47
1161 Kbh. K
Tlf. (01) 15 20 10

Kammeradvokat: Højesteretsadvokat P. Schmith

Kemikaliekontrollen

Skovbrynet 12
2800 Lyngby
Tlf. (02) 87 70 66

Forstander: H. Hedegaard Povlsen.

Klasselotteriets direktorat

Suomisvej 2, 1927 Kbh. V
Tlf. (01) 35 09 00

Direktør: E. Nygaard Hansen

Kommissarius ved Statens ekspropriationer i Jylland

Adelgade 19
8660 Skanderborg
Tlf. (06) 52 16 55

Kommissarius: F. J. Boas

Fuldmægtige: Torben Bjerre og Bente Wrang

Kommissarius ved Statens ekspropriationer på Øerne

Kronprinsessegade 28, 4., 1308 Kbh. K
Tlf. (01) 11 55 05

J. Lindtner

Sekretærer:

Fuldmægtig Mogens Pedersen

Kontorfuldmægtig U. Lefmann

Overassistent E. le Fèvre Honoré

Den kommunale Højskole i Danmark

Kystvej, 8500 Grenå
Administration: Tlf. (06) 32 26 00
Kursusdeltagere: (06) 32 05 66

Rektor: Cand. oecon. Knud Stenshøj

Formand for bestyrelsen: Rådmand Thorkild Simonsen, Århus

Kommunernes Lønningsnavn

Nyropsgade 37, 2., 1602 Kbh. V
Tlf. (01) 12 27 88, lokal 254

Formand: Borgmester Herman Jensen, Middelfart

Næstformand: Amtsborgmester Jens Brandt, Bornholms amtsskommune

**Formand for hovedstadsafdelingens
forretningsudvalg:** Overborgmester
Egon Weidekamp, Kbh. Kommune
**Formand for provinsafdelingens for-
retningsudvalg:** Rådmand Hans
Brusgård, Ålborg kommune
Lønningsnævnets sekretær: J. Man-
drup-Christensen

Det kgl. Bibliotek

Christians Brygge 8
1218 Kbh. K
Tlf. (01) 15 01 11, Telex 15009
Chef: Rigsbibliotekar P. Birkelund

Det Kongelige Danske Kunstakademis skoler

Arkitektskolen: Kongens Nytorv 3
1050 København K
Tlf. (01) 12 68 60
Rektor: Professor N. T. Faber
Billedkunstskolerne: Charlottenborg
Kongens Nytorv 1, 1050 København K
Rektor: Professor H. Bertram
Konservatorskolen:
Peder Skramsgade 8, 1054 København K
Rektor: Konservator H. P. Pedersen
Administrator: Cand. jur. O. Røder

Det kongelige danske Musikkonservatorium

Niels Brocks gade 1
1574 Kbh. V
Tlf. (01) 12 42 74

Det kgl. garnisonsbibliotek

(Hærens hovedbibliotek)
Kastellet 42
2100 Kbh. Ø
Tlf. (01) 11 22 33
Hærbibliotekar: Oberstløjtnant W. L.
Christensen

Den kgl. grønlandske Handel

Strandgade 100
1004 Kbh. K
Tlf. (01) 54 60 01
Direktør: J. Fynbo

Den kgl. Mønt

Solmarksvej 5-9
2600 Glostrup
Tlf. (02) 45 40 11

Den kgl. Veterinær- og Landbohøjskole

Bülowsvej 13
1870 Kbh. V
Tlf. (01) 35 17 88
Rektor: Professor, dr. H. C. Aslyng

Fra 1/3-81: Lektor, dr. med. vet. Folke
Rasmussen

Prorektor: Lektor, dr. med. vet. Folke
Rasmussen

Fra 1/3-81:
Administrator: Cand. jur. J. Højbye
Hansen

Kongeriget Danmarks Fiskeribank

Landgreven 4
1301 Kbh. K
Tlf. (01) 11 46 40
Telex 1 63 23 mobank dk
Formand for bestyrelsen:
Departementschef J. Hertoft
Daglig forretningsfører:
Kongeriget Danmarks Hypotekbank
og Finansforvaltning (bankkontoret)

Kongeriget Danmarks Hypotekbank og Finansforvaltning

(Lov nr. 213 af 3.8. 1967 sammenholdt
med lov nr. 590 af 19.12. 1972) tidligere
Kongeriget Danmarks Hypotekbank
(opr. v. lov af 6.4. 1906)
Landgreven 4
1301 Kbh. K
Tlf. (01) 11 46 40
Telegramadr.: »statshypotek«
Telex: 16323 mobank dk

Bestyrelse:
Fmd.: departm.chef Erling Jørgensen
(udnævnt af økonomi- og budget-
min.), Mogens Camre, MF, Bernhardt
Tastesen, MF, gårdejer Gustav Holm-
berg og fabrikant Ole Maisted, MF.
Direktør:
Per Terkelsen

Sekretariatskontor:
Kontorchef: Emil Marott. Almindelige
sekretariatsforretninger, budgetter,
årsberetning og regnskab, organisati-
on, planlægning, personaleadministra-
tion, hypotekbankens inkassatorer, lo-
kaler m. v.

Bankkontor:
Kontorchef: Børge Johansen. Låneop-
tagelse i ind- og udland. Lån til kom-
mune arbejder. Lån i henh. til by-
reguleringsloven samt statens bygge-
og boligfond. Kongeriget Danmarks
Fiskeribank, Obligationsindskrivning
og -notering. Kuponkontrol og note-
ring af statsobligationer.

Boliglånskontor:
Kontorchef: Ivan Wolfson. Statslån til
boligbyggeri. Statslån og -tilskud til
sanering og brandsikring. Overfor-
mynderilån.

Byggestøttekontor:

Kontorchef: Olav Hildbrand Olsen.
 Statsgaranti, rentesikring til boligbyggeri, Statslån til kollegiebyggeri. Statsrefusion til kommunerne vedr. boligsikring og lån til betaling af beboerindskud. Statslån til Boligselskabernes Landsbyggefond.

Institutionskontor:

Kontorchef: Ib Ferm-Nielsen
 Statslån til skoler, sociale institutioner o. lign. Statskassens krav efter indfrielse af statsgaranterede studielån samt inkassofunktionen vedrørende statslån i henhold til den tidligere uddannelsesstøttelovgivning.

Landbrugskontor:

Kontorchef: Per Nørby Jensen.
 Statslån til husmandsbrug og landarbejderboliger m.v. Statslån til landvindingsarbejder og grundforbedringsarbejder. Statslån til yngre landmænd m. v. Statsgaranti og rentetilskud til tørkeramte landmænd. Statsgaranti og rentetilskud til gældssaneringslån. Statsgaranti til moderniseringslån.

Erhvervskontor:

Kontorchef: Morten Eskesen.
 Statsstøtte til industri, håndværk, hoteller, fragtskibe samt visse landbrugslån.

Bogholderi:

Konst. regnskabschef: Erik Schrøder.

Revisionskontor:

Revisionschef: Ib Lindberg.

Kasserer:

Erik Brinch.

Kontrollen med den kemiske sammensætning af mejeriprodukter m.m.

Rolighedsvej 25, 1958 Kbh. V
 Tlf. (01) 35 81 00

Forstander: Mejerling. Kai Steen

Den kulturelle fond

Nyrogade 2
 1203 Kbh. K
 Tlf. (01) 13 93 01

Kursusnævnet

Sekretariat:
 Ørnevej 30, I
 2400 Kbh. NV.
 Tlf. (01) 87 27 77

Formand: Arbejdsdirektør Kaj Westergaard

Kontorchef: Hans Glendrup. Dansk Arbejdsgiverforening

Kontorchef: P. E. Borgqvist, Dansk Arbejdsgiverforening

Hovedkasserer Vagn Larsen, Nærings- og Nydelsesmiddelarbejdernes A-kasse.

Konsulent Christian Aagaard Hansen, Landsorganisationen i Danmark.

Kontorchef: Verner Clausen Koch, Arbejdsministeriet

Direktør S. Grove, Direktoratet for Arbejdsmarkedsudannelserne

Stedfortræder for formanden:

Kontorchef: Annemarie Koch, Arbejdsdirektoratet

Kystinspektoratet, Lemvig

Højbovej 1, Postadresse: Postboks 100
 7620 Lemvig
 Tlf. (07) 82 15 44

Chef: Kystdirektør, civilingeniør H. B. Sørensen

Københavns Havnebestyrelse

Nyropsgade 24
 1602 Kbh. V
 Tlf. (01) 12 23 80

Københavns Havnevesen

Nordre Toldbod 7
 1259 Kbh. K
 Tlf. (01) 14 43 40
 Telex 15 439

Københavns lufthavnsvesen

Københavns Lufthavn
 2770 Kastrup
 Tlf. (01) 50 93 33

Direktør Poul Andersen

Sekretariat/Juridisk afdeling: P. Melbye

Københavns overpræsidium

Nyropsgade 24
 1602 Kbh. V
 Tlf. (01) 12 23 80

Overpræsident: J. H. Zeuthen.

Kontorchef: E. Munch-Larsen, I. Magnussen og K. Vennervald.

Københavns Tandlægehøjskole

Universitetsparken 4
 2100 Kbh. Ø
 Tlf. (01) 37 17 00

Rektor: Lektor Jan Jakobsen

Administrator: Cand. jur. M. Schultzer-Nielsen

Københavns Universitet

Frue Plads
1168 Kbh. K
Tlf. (01) 11 08 28

og
Pilestræde 58, 1112 Kbh. K
Tlf. (01) 13 45 70

Rektor: Professor, dr. med. Erik Skin-
høj

Prorektor: Professor, dr. jur. Mogens
Koktvedgaard

Kst. universitetsdirektør: N. J. Hert-
zum

**Københavns universitets institut
for navneforskning**

Njalsgade 80
Tlf. (01) 54 22 11
2300 København S

**Landbrugsministeriets
Gødningstilsyn**

Lottenborgvej 24, 2800 Lyngby
Tlf. (02) 87 29 53
9-15

Leder: Forstander Aage Henriksen

**Landbrugsministeriets mund- og
klovsygevaccinendvalg**

Bülowsvej 27, 1870 Kbh. V.
Tlf. (01) 35 45 44

Formand: Direktør Carsten Rasmus-
sen, Søvang, Højslev

Sekretær: Kontorchef B. Nielsen

**Landbrugsministeriets
produktivitetsudvalg**

Slotsholmsgade 10
1216 Kbh. K
Tlf. (01) 12 37 17

Formand: Afdelingschef O. W. Fris

Sekretær: Kontorchef Inga Steen Jen-
sen

**Landbrugsministeriets slagteri- og
konserveslaboratorium**

Howitzvej 13, 2000 Kbh. F
Tlf. (01) 87 11 33

Forstander: Lektor, civilingeniør Mo-
gens Jul (R¹)

Konst. inspektør: Civilingeniør Anne
Brincker

**Landbrugsministeriets
Vildtforvaltning**

(Sekretariat for Jagtrådet, Vildtnæv-
net og Vildtforvaltningsrådet)

Jægerhuset
Strandvejen 4
8410 Rønede
Tlf. (06) 37 25 00

Administrator: Ole Olsen

Landinspektørnævnet

Sekretær: Overmatrikelkontrollør
Mary Fyrst Carlsen

Titangade 13,
2200 København N
Tlf. (01) 83 77 33

Formand: Landsdommer Otto Hvid-
berg, Østre landsret, København

Landsarbejdsnævnet

Sekretariatet for LAN
Arbejdsdirektoratet

Adelgade 13
1304 Kbh. K
Tlf. (01) 11 68 40

Formand: Amtmand, cand. polit. Niels
Elkær-Hansen

Suppleant for formanden:

Medlemmer:

Dansk Arbejdsgiverforening (DA):

Direktør Hans Skov Christensen

Direktør N. E. Honnor

Kontorchef, cand. polit. Poul Erik
Pedersen

Kontorchef, civ.ing. Hans Glendrup

Landsorganisationen (LO):

Hovedkasserer Max Harvøe, LO

Hovedkasserer Elvind Larsen,
Metalarbejdernes Arbejdsløsheds-
kasse

Økonom, cand. polit. Gunnar Iversen,
LO

**Sammenslutningen af Landbrugets
Arbejdsgiverforeninger (SALA):**

Direktør, cand. jur. P. Rømert Ras-
mussen, SALA

Arbejdsløshedskassernes Samvirke:

Formand Hans Schmidt,
De Kvindelige Arbejderes Arbejds-
løshedskasse

Forretningsfører Knud Ebbesen
Specialarbejdernes Arbejdsløsheds-
kasse

**Fællesrådet for danske Tjenestemand-
og Funktionærorganisationer:**

Formand Eva Munck,
Landssammenslutningen af
Hospitalslaboranter

**Fællesrepræsentationen for danske
Arbejdsleder- og tekniske Funktio-
nærforeninger:**

Forretningsfører, advokat V. Høedt-
Rasmussen, Foreningen af Arbejds-
ledere i Danmark

**Akademikernes Centralorganisation/
Ingeniør-Sammenslutningen (AC/Ing):**
Formand for AC, cand. jur. Bent Ny-
løkke Jørgensen, AC/Ing.

Tilforordnede:
Arbejdsdirektoratet: Arbejdsdirektør
Kaj Westergård

Arbejdsministeriet: Kontorchef Per
Kirstein

Finansministeriet: Fuldmægtig Niels
P. Nørregaard, Budgetdepartementet

Landsarkiverne

**Landsarkivet for Sjælland, Lolland-
Falster og Bornholm**
Jagtvej 10, 2200 Kbh. N, tlf. (01) 39 35 20.
Landsarkivar, dr. phil. Sune Dalgård
(se under rigsarkivet)

Landsarkivet for Fyn
Jernbanegade 36, 5000 Odense C, tlf.
(00) 12 58 85. Landsarkivar, dr. phil.
Anne Riising
(se under rigsarkivet)

Landsarkivet for Nørrejylland
Ll. Sct. Hansgade 5, 8800 Viborg, tlf.
(06) 62 17 88
Landsarkivar Jens Holmgaard
(se under rigsarkivet)

**Landsarkivet for de sønderjyske
landsdele**
Haderslevvej 45, Abenrå, tlf. (04)
62 58 58. Landsarkivar Peter Kr. Iver-
sen
(se under rigsarkivet)

Landsbevillingsnævnet

Slotsholmsgade 12
1216 Kbh. K
Tlf. (01) 12 11 97
Træffetid: 13—15
Formand: Amtmand V. baron Wedell-
Wedellsborg
Sekretær: K. Mandrup

Landscentralen for undervisnings- midler.

Gl. Kongevej 164
1850 København V
Tlf. (01) 21 54 55
Direktør: K.-E. Hauberg-Tychsen
Informationsafd.:
Afd.leder Knud Stampe.
Biblioteksafd.:
Afd.leder Keld Irgens.
Ørnevej 30
2200 København NV
Tlf. (01) 10 77 33
Produktions- og distributionsafd.:
Afd.leder Mogens Elvius
Teknisk afd.:
Afd.leder Søren Stevns Hansen

Landsnævnet for børne- og ungdomsforsorg

se Den sociale ankestyrelse

Landskatteretten

(Oprettet i henhold til lov nr. 108 af
31. marts 1938, nu henhørende under
lov nr. 281 af 8. juni 1977 om skatte-
myndighedernes organisation og om
klageadgang m. v. (Skattestyrelses-
loven)). Retspræsident: Knud Jen-
sen.

1. Afdeling for indkomst- og formueansættelser

Vester Farimagsgade 7, 1606 Kbh. V,
tlf. (01) 12 67 11.

Retsformand: W. Storm.
Retsformand: Chr. Vinten.
Retsformand: E. Thielens.
Retsformand: P. Ridler
Retsformand: B. Voigt
Retsformand: Johs. Herslund

- ekspeditionskontor:
Kontorchef: K. A. Ehlers
- ekspeditionskontor:
Kontorchef: Jørgen Tang.
- ekspeditionskontor:
Kontorchef: A. W. Nellemann.
- ekspeditionskontor:
Kontorchef: Edvin Jarl.
- ekspeditionskontor:
Kontorchef: Sigurd Ømann
- ekspeditionskontor:
Kontorchef: Axel Nielsen.

2. Afdeling for vurdering af fast ejendom

Vester Farimagsgade 7
1606 København V
Tlf. (01) 12 67 11

Retsformand: Bente Voigt

Medlemmer af Landskatteretten

- Jensen, Knud, præsident for lands-
skatteretten, Rørnøsevej 42, 3460 Bir-
kerød, tlf. (02) 81 13 64.
- Storm, W., retsformand, Kastelsvej 17,
2100 Kbh. Ø, tlf. (01) 38 47 50
- Vinten, Chr., retsformand, Christians-
vej 32, 2920 Charl., tlf. (01) 63 72 51
- Thielens, E., retsformand, Baldrian-
vej 20, 2900 Hellerup, tlf. (01) 65 25 31.
- Ridler, Poul, retsformand, J. N. Win-
thersvej 3, 3460 Birkerød, tlf. (02)
81 03 12.
- Voigt, Bente, retsformand, Tesdorpf-
vej 35 B, 2000 Kbh. F, tlf. (01) 86 95 23.
- Herslund, Johs., retsformand, Rørsan-
gervej 14, 2970 Hørsholm, tlf. (02)
86 65 52.

Andersen, Keld, folketingsmand, Krogen 8, 3060 Espergærde, tlf. (02) 23 24 09.

Bollmann, Niels, MF, Boelskilde 28, 7100 Vejle, tlf. (05) 81 50 48.

Camre, Mogens, folketingsmand, cand. polit., HD, Søvej 7, 2880 Bagsværd, tlf. (02) 44 20 73.

Flygaard, Ole, lektor, cand. polit., Gammel Kærvej 26, 9000 Aalborg, tlf. (08) 12 32 32.

Gudme, Per, kommunaldirektør, Æblerosevej 1, 8500 Grenå, tlf. (06) 32 57 77.

Hansen, Ivar, gårdejer, MF, Alunde, 6753 Agerbæk, tlf. (05) 19 60 25.

Høj-Hansen, Povl, landsdommer, Skinfaxevej 12, 8800 Viborg, tlf. (06) 62 30 10.

Jensen, Folmer, gårdejer, »Agårde«, Tylstrupvej 58, Ravnstrup, 9320 Hjalperup, tlf. (08) 28 12 12.

Jensen, Harris, byrådsmedlem, Skjoldborgsvej 22, 8752 Østbirk, tlf. (05) 78 12 63.

Kill, Palle, højesteretsdommer, Nørresøhøj 16, 8800 Viborg, tlf. (06) 62 50 30.

Kjær, Hans, sekretariatschef, Skovtøftbakken 7, 2830 Virum, tlf. (02) 85 08 95.

Lommer, Aage, direktør, Vedbæk Strandvej 310, 2950 Vedbæk, tlf. (02) 89 08 02.

Lunøe, Ib, landsdommer, Kr. Zartmanns Plads 83, 2000 Kbh. F, tlf. (01) 34 37 01.

Mikkelsen, Johan, kommunalrådsmedlem, Søndre Allé 24, 7760 Hurup, Thy, tlf. (07) 95 11 97.

Mærkelund, Niels, fuldmægtig, Margrethe allé 42, 2690 Karlslunde, tlf. (02) 15 12 45.

Møller, Thorkild, toldkontrollør, Skovtoften 25, 2880 Bagsværd, tlf. (02) 98 60 98.

Pedersen, Aksel, gårdejer, Frammerslev, 7861 Balling, tlf. (07) 58 10 14.

Poulsen, Felix, konsulent, cand. jur., Tornehøj 5, 3520 Farum, tlf. (02) 95 47 30.

Schytt, Eigil Ferdinand, postbud, Hvidøre 26, 6580 Vamdrup, tlf. (05) 58 10 97.

Simonsen, F. B., Stumpedal 2, 2730 Herlev, tlf. (02) 94 16 50.

Thoft, Jens registreret revisor, HD, Thunøgade 7, 8000 Århus C, tlf. (06) 12 79 60.

Voigt-Petersen, Holger, oldermand, skræddermester, Skodsborg Strandvej 176, 2942 Skodsborg, tlf. (01) 15 15 77.

Vollmond, Hans-Otto, landsdommer, Kronebakken 19, 2830 Virum, tlf. (02) 85 89 18.

Østergaard, Kristen, gårdejer, »Krogsdal«, Skjernvej 133, 7500 Holstebro, tlf. (07) 42 40 22.

Landsudvalget for rottebekæmpelse

Skovbrynet 14
2800 Lyngby
Tlf. (02) 87 80 55

Formand: Branddirektør E. Tolstrup Christensen, Bringstrup, 4100 Ringsted

Sekretær: Laboratorieforstander P. Bang

Lavindkomstkommissionen

Sct. Annæ Plads 5
1250 København K
Tlf. (01) 11 35 44

Formand: chefredaktør Bent Hansen

Sekretariatsleder: Hans Kristensen

Ligestillingsrådet

Frederiksgade 21
1265 Kbh. K.
Tlf. (01) 11 30 38

Formand: Karen Dahlerup

Lodsvæsenet

se Farvandsdirektoratet

Lovmodelrådet

Det økonomiske sekretariat
Slotsholmsgade 12
1216 Kbh. K.
Tlf. (01) 11 62 11

Formand: Kommitteret J. Børglum Jensen

Sekretær: Poul Aistrup

Lovtidende

Justitsministeriet, Slotsholmsgade 10
1216 Kbh. K.
Tlf. (01) 12 09 06

Udgiver: Kontorchef i Justitsministeriet Ebbe Nielsen.

Lufftartsdirektoratet

Gammel Kongevej 60
1850 Kbh. V.
Tlf. (01) 31 48 48

Direktør: V. K. H. Eggers

Overingeniør: B. Helmø Larsen

Kontorchefer: Aage Stenver, Hans P. V. Dahl

Det lægeligt-tekniske fællesudvalg efter lov om arbejdsmiljø

Rosenvængets Allé 16-18
2100 Kbh. Ø
Tlf. (01) 38 28 00

Formand: Ekspeditionsskretær i arbejdstilsynet Inger Marie Hansen

Skretær: Fuldmægtig i arbejdstilsynet Helle Fischer

Lærlingerådet

Højbro Plads 4
1200 Kbh. K.
Tlf. (01) 11 38 20

Formand: Præsident for Københavns Byret N. C. Bitsch

Skretærer: Fuldmægtig M. Bülow-Ludvigsen og fuldmægtig J. Torsbjerg Møller

Lønmodtagernes Garantifond (LG)

Kongens Vænge 8
3400 Hillerød
Tlf. (02) 25 00 25

Lønmodtagernes Garantifond er oprettet ved lov nr. 116 af 13. april 1972 som en selvende institution til sikring af lønmodtagernes krav på løn m. v. i tilfælde, hvor deres arbejdsgiver, f. eks. på grund af konkurs m. v., ikke er i stand til at dække kravet. Ordningen finansieres af de arbejdsgivere, der er omfattet af loven om Arbejdsmarkedets Tillægspension, ved betaling af et årligt bidrag, der fastsættes af arbejdsministeren.

Fonden har ledelse og administration fælles med ATP.

Direktion:

Direktør G. R. Nelson (Adm.)
Direktør Bent Hæstrup (Viceadm.)
Direktør Birger Eshøj (Teknisk-administrativ afdeling)
Direktør Peer Holm (Juridisk afdeling)
Direktør Svend Petersen (Økonomisk afdeling)

Lønningsrådet

Finansministeriet
Torvegade 2, 1400 Kbh. K
Tlf. (01) 11 12 33

Formand: Departementschef K. J. Christensen

Næstformand: Budgetchef Karsten Olsen

Skretærer: Kontorchef Ib de Hemmer Egeberg og kontorchef Hans Boserup.

Marinens Bibliotek

Overgaden o. Vandet 82 B
1415 Kbh. K
Tlf. (01) 54 73 82 og 54 32 93

Bibliotekar: Kommandørkaptajn A. Holm

Meteorologisk institut

Lyngbyvej 100
2100 København Ø
Tlf. (01) 29 21 00

Direktør: Cand. mag. K. O. Andersen

Den militære klædefabrik

Usserød, 2970 Hørsholm
Tlf. (02) 8614 60

Direktør: Cand. jur. Svend Hansen

Miljøankenævnet

Gothersgade 129, 4.
1133 Kbh. K.
Tlf. (01) 12 59 00

Formand: N. J. Blom-Hanssen

Miljøministeriets konsulenter i rottesager

Konsulenter:

For Jylland, Fyn m. oml. øer:
Magister E. W. Kaiser
Klokkedalsvej 27, 8700 Horsens
Tlf. (05) 82 49 06

For Sjælland, Lolland-Falster og Bornholm:

Statens Skadedyrlaboratorium
O. Winding
Skovbrynet 14, 2800 Lyngby
Tlf. (02) 87 80 55

Miljøstyrelsens

Ferskvandslaboratorium

Lysbrogade 52
8600 Silkeborg
Tlf. (06) 81 07 22

Leder: Mag. scient. Bent Lauge Madsen

Stedfortræder: Cand. scient. Carsten Hunding

Miljøstyrelsens Havforureningslaboratorium

Kavalergården 6
2920 Charlottenlund
Tlf. (01) 61 14 00

Leder: Laboratorieførstander Arne Nielsen

Ministerialtidende

Justitsministeriet
Slotsholmsgade 10
1216 Kbh.. K
Tlf. (01) 12 09 06

Udgiver: Kontorchef i Justitsministeriet Ebbe Nielsen

Ministeriet for offentlige arbejders havne- og kystvæsen

Statshavnsadministrationen i Esbjerg
Hulvejen, Postbox 2
6700 Esbjerg
Tlf. (05) 12 41 44

Chef: Havnedirektør O. F. Bache

Statshavnsadministrationen i Frederikshavn

Hovedkontor for statshavnene i
Hanstholm, Hirtshals, Skagen,
Frederikshavn og Helsingør samt
Anholt havn og Hammerhavn.

Havnepladsen. Postbox 190
8900 Frederikshavn
Tlf. (08) 42 24 77

Chef: Civilingeniør J. Kjærgaard

Monopolankenævnet

Slotsholmsgade 12
1216 Kbh. K
Tlf. (01) 12 11 97

Formand: Højesteretsdommer H. Urne
Sekretær: Fuldmægtig i industriministeriet E. Brix Knudsen.

Monopoltilsynet

Nørregade 49
1165 Kbh. K
Tlf. (01) 12 19 08

Rådet: Professor, dr. jur. Mogens Koktvedgaard (formand). Forretningsudvalget: Professor, dr. jur. Mogens Koktvedgaard, professor P. E. Milhøj (næstformand), kontorchef P. Lund Thoft.

Sekretær: Ekspeditionssekretær Ingeborg Thomsen

Direktoratet:

Direktør: Hans Duborg

Underdirektør: Lars Skov Madsen

Kontorchefer: W. Boserup, H. Bisgaard Olesen, F. Westh, A. Aagaard Christensen, Madvig Sørensen, Preben Lüchow, Paul Paulsen, E. Sølvkjær, Finn Petersen, Niels Rytter Jensen, Niels E. Monrad.

Informationschef: Sven Westh.

Konsulent: Kirsten Høst.

Mønstringskontoret i København

se Direktoratet for søfarende

Naturfredningsrådet

Amaliegade 13
1256 Kbh. K
Tlf. (01) 11 95 65

Formand: Professor, dr. phil. Bent J. Muus

Nævnet for helbredsbedømmelser i tjenestemandssager

Holmens Kanal 20, 2.
1060 København K
Tlf. (01) 11 23 66

Ekspeditionstid: kl. 9—16,00

Formand: Afdelingschef Bodil Andersen

Afdelingsleder: ekspeditionssekretær E. Lutz Jørgensen

Nævnet vedrørende erstatning til ofre for forbrydelser

Københavns Byret
Domhuset, Nytorv
1450 København K
Tlf. (01) 13 22 33, lokal 06

Odense Universitet

Niels Bohrs Allé 25 og Campusvej 55
Postadresse: Campusvej 55
5230 Odense M
Tlf. (09) 15 86 00

Rektor: Lektor, dr. phil. Aage Trommer

Prorektor: Lektor Annelise Bach

Universitetsdirektør: Cand. jur. Bent Egede Fich

Odense Universitetsbibliotek

Campusvej 55, 5230 Odense M
Tlf. (09) 15 86 00

Overbibliotekar: Torkil Olsen

Omskolingsudvalget

Nørre Voldgade 16
1358 K
Tlf. (01) 13 14 11

Formand: Direktør i direktoratet for arbejdsmarkedsuddannelserne Stefan Grove

Sekretær: Kontorchef M. Japsen

Overformynderiet

Holmens Kanal 20
Postbox 2112, 1014 Kbh. K

Kontorerne er åbne for ekspedition 9—15, lørdag lukket.

Tlf. (01) 11 58 50, postkonto 9 01 50 00

Overformynder: Nils Black. Kst.
Lenskontrol: Ekspeditionstid 12,30–
14,30, lørdag lukket
Tlf. (01) 11 58 50

Overfredningsnævnet

Amaliegade 7, 1.
1256 Kbh. K
Tlf. (01) 11 95 65
Nævningsformand: Bendt Andersen
Viceformand: Eksp.sekr. Gudrun
Hermann

Pensioner under Kriminalforsorgen

Optagelseshjemmet Lyng
7270 Stakroge
Tlf. (05) 34 70 04
Ungdomspensionen Engelsborg
Bagsværdvej 39, 2800 Lyngby
Tlf. (02) 87 02 31
Ungdomspensionen Brøndbyhus
Gl. Køge Landevej 793,
2660 Brøndby Strand
Tlf. (02) 73 06 48
Ungdomspensionen Skejby
P. O. Pedersensvej 1, 8200 Århus N.
Tlf. (06) 16 71 11
Pensionen på Holsbjergvej
Holsbjergvej 15, 2620 Albertslund
Tlf. (02) 64 90 88
(Administreres af anstalten ved Her-
stedvester)
Køng Skolen
4750 Lundby
Tlf. (03) 76 90 43
»Skibet«
Frederiksholms Kanal (over for nr.
29), 1220 København K.
Tlf. (01) 11 03 76

Behandlingsinstitutionen Lynetten
Refshalevej, 1433 København K.
Tlf. (01) 54 01 40

Ungdomspensionen Sporskiftet
Exnersgade 59, 6700 Esbjerg
Tlf. (05) 12 13 87

Persontrafikrådet

Sekretariat:
Direktoratet for vejtransport
Borgergade 20, 1300 Kbh. K
Tlf. (01) 14 74 44
samt
Ministeriet for offentlige arbejder
Frederiksholms Kanal 27
1220 Kbh. K
Formand: Departementschef J. L.
Halck

Planlægningsrådet for Forskningen

Holmens Kanal 7, 2. sal
1060 København K
Planlægningsrådet for Forskningen er
oprettet ved lov nr. 199 af 24. maj 1972

bl. a. med det formål at rådgive re-
gering og folketing i forskningspoli-
tiske anliggender, at virke for forsk-
ningens nyttiggørelse for samfundet
og at fremsætte forslag, der er nød-
vendige for udviklingen og udnyt-
telsen af dansk forskning. Endvidere
skal rådet belyse dansk forskning og
udtale sig om forskningsrådernes bud-
getter.

Formand: Professor, dr. phil. Flem-
ming Woldbye.

Sekretariat: Forskningssekretariatet,
Holmens Kanal 7, 2. sal, 1060 Køben-
havn K, Tlf. (01) 11 43 00

Plantesundhedsrådet

Formand: Afdelingsbestyrer, plante-
patolog H. Rønde Kristensen (fg.)
Sekretariat: Statens plantetilsyn,
Gersonsvej 13, 2900 Hellerup
Tlf. (01) 62 07 87

Sekretær: Forstander, hortonom
Erling Jacobsen

Den polytekniske Lærestalt

(Danmarks tekniske Højskole)

Lundtoftevej 100

2800 Lyngby

Tlf. (02) 88 22 22

Rektor: Lektor, dr. scient. Peter
Lawætz

Prorektor: Lektor, civiling. Bent
Knudsen

Administrationschef: Cand. jur. P. A.
Carpentier

Forsknings- og Informationssekreta-
riat: Civillingeniør, lic. techn. C. G.
Rasmussen

Pristalsnævnet

Sejrøgade 11

2100 København Ø

Tlf. (01) 29 82 22

Formand: Rigsstatistiker N. V. Skak-
Nielsen

Stedfortræder for formanden:

Kontorchef i Danmarks Statistik Ole
Bruhn Johansen

Sekretær:

Ekspeditionssekretær i Danmarks
Statistik J. Bjerregaard Jensen

Radorrådet

TV-Byen

2860 Søborg

Tlf. (01) 67 12 33

Formand: Professor, dr. jur. Ole
Espersen, MF

Redningsvæsenet

se Farvandsdirektoratet

Registertilsynet

Gyldenløvesgade 19, 4.
1600 Kbh. V
Tlf. (01) 14 38 44

Formand for registerrådet:
Højesteretsdommer H. V. Funch
Jensen

Sekretariatet:
Direktør Jørgen Paulsen

Retslægerådet

Frederik d. V.s vej 11, 3.
2100 København Ø.
Tlf. (01) 37 32 22

Formand: Professor, dr. med. Jørgen
Volgt

Rigsarkivet

Rigsdagsgården 9
1218 Kbh. K
Tlf. (01) 12 38 78

Rigsarkivar: Dr. phil. Vagn Dybdal
Leder af sekretariatet: Overarkivar
Sigurd Rambusch

Rigsarkivet modtager arkivalier fra
statens centrale embeder og stiller
dem til rådighed for administration
og forskning.

De fire landsarkiver (se disse) mod-
tager arkivalier fra statens lokale em-
beder og fra kommunerne og stiller
dem til rådighed for administration
og forskning. Kassation af statslige ar-
kivalier må kun finde sted med til-
lædelse af rigsarkivaren. Til kassation
af kommunale arkivalier kræves In-
denningsministerens tilladelse.

Rigsbibliotekembedet

Christians Brygge 8
1219 Kbh. K
Tlf. (01) 15 01 11

Rigsbibliotekar: Palle Birkelund
Kontorchef: Pierre Bigandt
Førstebibliotekar: Jacob Thomsen

Rigsombudsmanden på Færøerne

Postbox 12
3800 Tórshavn
Tlf. (042) 1 10 40

Rigsombudsmand: Leif Groth
Kontorchef: Kjeld Jensen

Rigsombudsmanden i Grønland

Postbox 1030
3900 Godthåb
Tlf. (0014) 210 01

Rigsombudsmand: Torben Hede Pe-
dersen
Kontorchef: S. Mathiesen, J. Kron-
borg og E. Eigaard.

Rigspolitiet

Rigspolitichefen: Polititovret 14
1588 Kbh. V
Tlf. (01) 14 14 48

Rigspolitichef: I. Boye

Afd. A — udrykningstjenesten, tjene-
stehunde, færdselspolitiet, rejseaf-
delingen, centralbureauet for iden-
tifikation, teknisk afdeling, inter-
pol, eftersøgningstjenesten, krimi-
nalpræventiv afd., chef: vicerigspoli-
tichef Bent Schlüter

Afd. B — personaleafdelingen, chef:
politimester E. Damkjær Petersen

Afd. C — administrationsafdelingen,
chef: vicerigspoliti A. Troldborg

Afd. D — Rigsregistraturen, central-
registeret for motorkøretøjer, cen-
tralregisteret for parkeringsafgifter,
chef: politimester G. Sundblad

Afd. E — tilsynet med udlændinge,
chef: politimester A. Baun

Afd. G — politiets efterretningstjene-
ste, chef: politimester O. Stig An-
dersen

Afd. F — politiskolen, chef: politime-
ster F. Povlsen

Roskilde universitetscenter

Postbox 260, 4000 Roskilde
Tlf. (02) 36 36 11

Rektor: Lektor, cand. mag. et phil.
Boel Jørgensen

Prorektor: Lektor, cand. mag. Hen-
ning Salling Olesen

Administrationschef, cand. jur. Ernst
Gravesen

**Rådet vedrørende foranstaltninger
mod olieforurening**

Miljøstyrelsen
Strandgade 29
1401 K
Tlf. (01) 57 83 10

Samfundet og Hjemmet for Vanføre

Bestyrelsesformand: Direktør Walter
Johannsen

Hovedkontor:

Borgervænget 5-7, 2100 Kbh. Ø
Tlf. (01) 18 26 11

Administrator: Cand. oecon. Aage
Voldstedlund

Legatadministration:

Borgervænget 7, 2100 Kbh. Ø
Tlf. (01) 18 26 11

Kontorchef: Edith Gervig

Ortopædisk Bandageri og Skomageri

Borgervænget 5, 2100 Kbh. Ø
Tlf. (01) 29 39 49

Ortopædisk Bandageri og Skomageri

Randersvej 1, 8200 Århus N
Tlf. (06) 16 75 00

Ortopædisk Bandageri og Skomageri

Urbansgade 32, 9000 Ålborg
Tlf. (08) 13 24 77

Ortopædisk Bandageri og Skomageri

Asylvej 13, 6400 Sønderborg
Tlf. (04) 42 42 12

Ortopædisk Bandageri og Skomageri

Skovvangen 4, 6000 Kolding
Tlf. (05) 53 32 22, lokal 1211

Ortopædisk Bandageri og Skomageri

Heden 9, 5000 Odense C
Tlf. (09) 11 41 53

Ortopædisk Bandageri og Skomageri

Lægårdsvej 12, 7500 Holstebro
Tlf. (07) 42 25 00

Ortopædisk Bandageri og Skomageri

Ringstedgade 61, 4700 Næstved
Tlf. (03) 72 14 01

Ortopædisk Bandageri og Skomageri,

Østergade 32, 6700 Esbjerg, tlf. (05)
12 77 99.

Ortopædisk Bandageri og Skomageri

Kongensgade 3, 4800 Nykøbing Falster
Tlf. (03) 85 27 74
(tirsdag, torsdag, fredag kl. 9—12)

Behandlingsbørnehjemmet, Platanvej

15, 5000 Odense M, tlf. (09) 11 54 43. For-
stander: Ruth Estrup
(drives af Fyns amtskommune)

Geelsgaard Kostskole, Kongevejen 252,

2830 Virum, tlf. (02) 85 10 22. Forstan-
der: Poul Nilsson.
(drives af Københavns amtskommune)

Håndværkskolen

Borgervænget 7, 2100 Kbh. Ø
Tlf. (01) 18 26 11
Forstander: Ib Bjerring Nielsen
(drives af Københavns kommune)

Revalideringsklinikken, Hans Knud-

sens Plads 3, 2100 Kbh. Ø, tlf. (01)
29 39 49. Overlæge: Dr. med. K. H.
Sparup. Adm. leder: Frits Plambeck.

H. Ibsens Eftf., Kartonnagefabrik,

Rentemestervej 67 D, 2400 Kbh. NV,
tlf. (01) 10 10 93.

B.V.K. revalideringsvirksomhed,

Tomsgårdsvej 17-19, 2400 Kbh. NV, tlf.
(01) 34 33 88.

Seminarierådet

Frederiksholm Kanal 26
1220 Kbh. K
Tlf. (01) 15 47 67

Formand: Undervisningsdirektør
A. Baunbak-Jensen

Medlemmer beskikket af undervis-
ningsministeriet for tiden indtil den
31. juli 1982:

Seminarlernes Rektorforsamling**Statseminarierne:**

Seminarierektor J. E. Biering-Søren-
sen, Vordingborg statsseminarium,
4760 Vordingborg

Seminarierektor Jens Peder Jensen,
Skårup statsseminarium, 5881 Skårup

Seminarierektor Niels Kyndrup, Ribe
statsseminarium, Seminarievej 13,
6760 Ribe

Privatseminarierne:

Seminarierektor Frants Hansen, Fre-
deriksberg seminarium, Nyelandsvej
27, 2000 F

Seminarierektor Torben Krogh, Helle-
rup seminarium, Hartmannsvej 22,
2900 Hellerup

Seminarierektor Palle Schmidt, Es-
bjerg seminarium, Skolebakken 171,
6700 Esbjerg

Dansk Magisterforenings**Seminarieaktion****Statseminariernes lærere:**

Studielektor Ove Øllegaard Christen-
sen, Tangevej 88 A, 6760 Ribe

Seminarielektor Jørgen Sindberg Sø-
rensen, Sønderstovhed, 7323 Give

Studielektor Klaus Eggers Hansen,
Havgyden 41, 6100 Haderslev

Privatseminariernes lærere:

Seminarieadjunkt Lars Runo Johan-
sen, Skyttenstræde 3, 3000 Helsingør.

Studielektor P. E. Skipper, Thorsø
alle 42, 8600 Silkeborg

Seminarieadjunkt Hans Fuglsang, Klø-
vermarksvej 39, 4300 Holbæk

Danmarks Lærerhøjskole:

Rektor Henning Andersen, Emdrup-
borg, Emdrupvej 101, 2400 NV

Danmarks Lærerforening:

Lærer Anker Christoffersen, Bakke-
draget 5, 7300 Jelling

Lærerstuderendes Landsråd:

Lærerstuderende Dorthe Reinhardt
Lærerstuderendes Landsråd, Blå-
gårdsgade 23, 2200 N

Lærerstuderende Klaus Mygind, Læ-
rerstuderendes Landsråd, Blågård-
gade 23, 2200 N

Sekretariat:

Fuldmægtig Rie Hallelov, direktora-
tet for folkeskolen, folkeoplysning,
seminarier m. v.

Undervisningsinspektør Gerhard Jas-
persen, direktoratet for folkeskolen,
folkeoplysning, seminarier m. v.

Sikringsstyrelsen

Æbeløgade 1
2100 København Ø
postbox 25 66
Tlf. (01) 29 95 33
Styrelseschef: F. B. Svarrer

1. afdeling (arbejdsskadeforsikringen)

Direktør: Asger I. Friis
1. kontor (neurologiske sager, medicinske sager, sager efter arbejdsskadelovens § 62 og sager vedrørende loven om erstatning til besættelsesstedes ofre); chef: Vagn Nielsen.
2. kontor (kirurgiske sager); chef: Inga Hellesen.
3. kontor (kirurgiske og erhvervsmedicinske sager); chef: J. C. Olesen.
4. kontor (sager om erstatningsforvaltningen og andre specielle sager); chef: Jytte Tofte Larsen.
Beregner- og statistikkontoret;
chef: Ole Behn.

2. afdeling (sociale sikringsordninger, bortset fra arbejdsskadeforsikring)

Afdelingschef: Anders Dybdal
1. kontor (sager om sygesikring, folkepension, invalidepension, enkepension, boligydelse og børnetilskud); chef: Ib Valsborg.
2. kontor (sager om dagpenge ved sygdom eller fødsel); chef: Jørgen Møller.
3. kontor (EF-sager og andre internationale sager); chef: E. Havers Andersen.

3. afdeling (administration og planlægning):

Afdelingschef: Niels Halck.
Planlægnings- og budgetkontoret;
chef: Kitty Pedersen.
Sekretariats- og personalekontoret;
chef: Børge Rønlev.

Skibsregistret

Store Kongensgade 47, 1.
Postbox 1054
1264 København K
Tlf. (01) 11 02 00
Indlevering af dokumenter: 10-14, lørdag lukket
Telefonregisteroplysninger: 9-12, lørdag lukket
Registreringschef: Georg Jensen

Skolerådet for de tekniske skoler

Højbro Plads 4,
1200 Kbh. V
Tlf. (01) 11 38 20
Formand: Fhv. forbundsformand Hans Jensen
Sekretær: Sekretær i undervisningsministeriet Bjarne Farning

Skovskolen

Nødebo
3480 Fredensborg
Tlf. (02) 28 13 43
Formand: Direktør for skovstyrelsen H. Frølund
Forstander: Aa. M. Pedersen

Den sociale ankestyrelse

Amallegade 25
1256 København K
Tlf. (01) 15 64 01
Styrelseschef: Erik Hansen
Ankechefer:
Erling F. Arntzen
Birgitte Weis Bentzon
Povl Frejlev
Kirsten Grundtvig-Poulsen
Jytte Hagbard
M. Emmerich Hansen
B. Hansson
Fanny Hartmann
Palle Siggaard Jensen
Karsten Kampmann
Per Kiil
Carl Lange
Vibeke Lomholt
E. T. Munch-Petersen
K. Stribolt Nielsen
Jan Stagaard
Ove Søndergaard
Arne Vejlbj
Sekretariat: Kontorchef Henry F. Larsen

De sociale højskoler

Sekretariatet
Direktoratet for de videregående uddannelser
Frederiksholm Kanal 26
1220 København K
Tlf. (01) 15 47 67
Sekretariatschef: Preben Linde

Den sociale højskole i Esbjerg

Storegade 182
6700 Esbjerg
Tlf. (05) 13 35 00
Forstander: Cand. polit. Jens Bøggild

Den sociale højskole i København

Randersgade 10
2100 Kbh. Ø
Tlf. (01) 42 46 01
Rektor: Erik B. Smith

Den sociale højskole i Odense

Campusvej 55
5230 Odense M
Tlf. (09) 15 86 00, lokal 3374

Den sociale højskole i Aalborg (socioonomstudiet)

Aalborg Universitetscenter
Institut for sociale forhold, admini-
stration og politiske institutioner
Badehusvej 23, 9000 Aalborg
Tlf. (08) 13 87 88
Studieleder: Kirsten Schiøtz

Den sociale højskole i Århus

Søndervangen 90
8260 Viby J.
Tlf. (06) 14 23 66
Rektor: Ole F. Hermansen

Socialforskningsinstituttet

Borgergade 28
1300 Kbh. K
Tlf. (01) 13 98 11
Direktør: Cand. psych. Jacob Vedel-
Petersen

Socialforskningsrådet:

Formand: Professor, cand. polit. Poul
Milhøj

Kommunernes repræsentant i rådet:
Rådmand Jens Arbjerg Pedersen

Socialstyrelsen

Kristineberg 6, postbox 2555
2100 København Ø
Tlf. (01) 29 91 22

Styrelseschef og formand for styrel-
sesrådet:

N. Raaschou-Nielsen.

ADMINISTRATIONSAFDELINGEN:

Afdelingschef: Sv. A. Wurr.

1. kontor:

Sekretariatsopgaver. Styrelsens persone-
nale. Koordinering af information.
Ledelse af fællesfunktioner. Indkøb.
Legater.

Kontorchef: Hanne Munch-Petersen
(fg.).

2. kontor:

Budgetfunktioner for styrelsens ud-
giftsområde. Budget- og budgetkon-
trol vedr. lovbundne udgifter i hen-
hold til bistandsloven. Bevillingskon-
trol. Finansiering (BL, afsnit IX).
Revision. Bogholderi. Lønansvarning.
Kasse.

Kontorchef: J. Nygaard Hansen.

3. kontor:

Styrelsens statistikfunktioner og edb-
aktiviteter. Økonomisk-statistiske ana-
lyser og undersøgelser. Konsulentbi-
stand til samtlige kontorer. Edb-sam-
ordning. Registerlov.

Konsulent: E. Bo Bojesen.

4. kontor:

Administration af statsinstitutioner
(udlægningslovens § 2, stk. 4). Stats-
lige konsulentordninger (BL § 29 stk.
2). Internationale sager. Resterende
udlægningsopgaver fra 1976.

Kontorchef: J. C. Petersen.

5. kontor:

Pensionsordningen af 1976. Personale-
administration i henhold til udlæg-
ningslovene. Administrative opgaver
vedr. Bråskovgård.

Kontorchef: Asger Olesen.

BISTANDSAFDELINGEN:

Afdelingschef: Ole Høeg.

Bistandskontor 1:

Bistandslovens alm. bestemmelser (§§
1—27), rådgivning og vejledning, her-
under rådgivningscentre (§§ 28—32 og
§§ 87—90), kontanthjælp (§§ 37—49),
hjælpebidler (§§ 58 og 61) samt hjæl-
pebidlerinformation.

Kontorchef: Poul Pedersen.

Bistandskontor 2:

Opgaver vedr. børn og unge. Særlige
regler for børn og unge (§§ 33—36 og
§ 46, stk. 2), dag- og døgnpleje (§§ 63—67),
almindelige og særlige daginstitutioner
(§§ 69—73 og § 95 a—e), døgninsti-
tutioner (§§ 96—104) samt hjælpeforan-
staltninger uden samtykke (§§ 123—132).

Kontorchef: Arne Rohde.

Bistandskontor 3:

Opgaver vedr. voksne excl. ældre.
Dag- og døgninstitutioner for voksne
(§§ 91—95, §§ 105—111, § 112, stk. 1).
Privat pleje for personer med et vidt-
gående fysisk eller psykisk handicap
(§ 68).

Kontorchef: Eric Bast.

Bistandskontor 4:

Opgaver vedr. ældre. Praktisk bistand
i hjemmet (§§ 50—57), boligindretning
(§ 59), omsorgsarbejde (§ 60), daghjem,
dagcentre (§§ 74—78), plejehjem og
beskyttede boliger (§§ 79—86) samt
særlige plejehjem for personer med
særlige lidelser (§ 112, stk. 2).

Kontorchef: Inger Erdal (fg.)

Planlægningskontor 1:

Gennemgang og bemærkninger til de
enkelte kommunalbestyrelses og
amtsråds u-planer. Analyser i forbin-
delse med samt årlige redegørelser
for planerne. Retningslinier for plan-
lægningen. Generel og konkret vej-
ledning af kommuner og amtskommuner
herom. Perspektivplanlægning og
forhold til andre plansystemer. Bud-
getredegørelse.

Kontorchef: Ernst Andersen.

Planlægningskontor 2:

Systematisk indsamling og analyse (dokumentation) af materiale om bistandsudøvelsen.

Konsulent: H. C. Rasmussen.

Uddannelsessektionen:

Efter- og videreuddannelse af socialsektorens medarbejdere. Bidrag til udvikling af grunduddannelserne. Hjemmehjælperuddannelsen.

Konsulent: Ruth Kristiansen.

**SÆRFORSORGSUDLÆGNINGS-
AFDELINGEN:**

Forsorgschef: N. E. Bank-Mikkelsen.

1. kontor:

Restopgaver i forbindelse med åndssvageforsorgens og den øvrige særfor-
sorgs udlægning.

Kontorchef: R. Mac.

2. kontor:

Byggesager. Opgaver i forbindelse med udlægning af institutioner (skøder, pantebreve, salg af ejendomme m. v.).

Kontorchef: E. Frandsen.

Socialstyrelsens konsulent vedr. forsorghjem:

Grønnegade 71, 8000 Århus C.

Tlf.: (06) 13 28 33.

Konsulent: Jan Thomsen.

INSTITUTIONER:

Bråskovgård, Statsungdomshjemmet
Bråskovgård, 8783 Hornslyd.
Tlf.: (05) 68 73 22.

John F. Kennedy-Instituttet

Gl. Landevej 7-9

2600 Glostrup

Tlf. (02) 96 86 12

Øjenklinikken

Rymarksvej 1

2900 Hellerup

Tlf. (01) 62 41 00

Statens bibliotek for blinde

Rønnegade 1

2100 Kbh. Ø

Tlf. (01) 29 48 22

Statens trykkeri for blinde

Rønnegade 1

2100 Kbh. Ø

Tlf. (01) 29 48 22

Statens avisamling

Statsbiblioteket, Universitetsparken

8000 Århus C

Tlf. (06) 12 20 22

Statens bilinspektion

Organisation under Justitsministeriet.
Færdssikkerhedsafdelingen. Biltek-
nisk kontor, Købmagergade 48, 1150
Kbh. K. Tlf. (01) 14 38 15

Chef for biltek-nisk kontor:

Civ.ing. Per Frederiksen

Hovedsynskredse:

Assens:

Gl. Thorøhusevej 8, tlf. (09) 71 11 08

Esbjerg:

Snedkervej 6, tlf. (05) 15 32 33

Fredicia:

Røde Banke 113, Erritsø,

tlf. (05) 94 28 12

Frederikshavn:

Højrupvej 27, tlf. (08) 42 45 87

Frederikssund:

A. C. Hansensvej, tlf. (03) 31 25 32

Grenå:

Fabrikvej 5, tlf. (06) 32 16 55

Haderslev:

Norgesvej 5, tlf. (04) 52 12 14

Helsingør:

Munkegårdsvej 32, Kvistgaard,

tlf. (02) 23 93 30

Herning:

Sandvigvej 4, tlf. (07) 22 17 22

Hillerød:

Falkevej 10, Ullerød, tlf. (02) 26 38 73

Hjørring:

Læsvej 10, tlf. (08) 92 39 04

Hobro:

Kløvermarksvej 1, tlf. (08) 57 15 88

Holbæk:

Spånnebæk 30, tlf. (03) 43 39 80

Holstebro:

Mads Bjerresvej 3, tlf. (07) 42 57 11

Horsens:

Sverrigsvej 15, tlf. (05) 61 02 55

Kalundborg:

Langagervej 17, tlf. (03) 51 08 57

Kolding:

Niels Bohrsvej 7, tlf. (05) 52 88 44

København:

Korsdalsvej 111, 2610 Rødovre, tlf. (01)

70 73 70

Køge:

Solvangsvej 1, Herfølge, tlf. (03) 67 44 48

Løgstør:

Vindblæsvej 65, tlf. (08) 67 19 11

Nakskov:

Skydebanevej 2, tlf. (03) 92 14 48, lok. 48

Nyborg:

Tåsingevej 8, tlf. (09) 31 35 14

Nykøbing Falster:

H. Brodthagensvej 2, tlf. (03) 85 80 77

Næstved:
Fiskerhusvej 29, tlf. (03) 72 10 49

Nørresundby:
Sundsholmen 25, tlf. (08) 17 44 22

Odder:
Rønhøjvej 5, tlf. (06) 54 23 77

Odense:
Klokkestøbervej 18, tlf. (09) 16 85 49

Randers:
Fjordvej 25, tlf. (06) 43 40 00

Ribe:
Industrivej 14, tlf. (05) 42 02 70

Ringsted:
Odinsvej 23, tlf. (03) 61 25 41

Roskilde:
Darupvej 21, tlf. (02) 36 95 35

Rønne:
Sandemandsvej 2, tlf. (03) 95 29 20

Silkeborg:
Lillehøjvej 31, tlf. (06) 82 21 87

Skive:
Bilstrupvej 8, tlf. (07) 52 36 55

Ringkøbing:
Skolebyen 1, Skjern, tlf. (07) 35 09 77

Slagelse:
Kongstedvej 7, tlf. (03) 52 44 21

Svendborg:
Græsholmevej 45, tlf. (09) 21 48 58

Sønderborg:
Tinggårdsvej 7, Ragebøl,
tlf. (04) 42 15 58

Thisted:
Hundborgvej 71, tlf. (07) 92 43 28

Tønder:
Nørremarksvej 82, tlf. (04) 72 40 40

Varde:
Borgmester Niels Jensensvej 6,
tlf. (05) 22 23 11

Vejle:
Ulvehavevej 40, tlf. (05) 82 66 86

Viborg:
Industrivej 5, tlf. (06) 62 41 77

Århus:
Lystrupvej 23-25, Risskov
tlf. (06) 17 63 22 og (06) 17 65 92

Statens brandinspektion

Bernstorffsvej 159, 2920 Charlottenlund
Tlf. (01) 63 67 47
Direktør: G. Haurum

Statens Byggeforskningsinstitut

Post:
Postbox 119
2970 Hørsholm

Besøg:
Dr. Neergaards Vej 15
Hørsholm
Tlf. (02) 86 55 33

Formand for bestyrelsen:
Civ.ing. J. K. Nielsen
Direktør: Arkitekt Philip Arctander
Vicedirektør: Cand. pollt. Per Bredsdorff

Statens bygningsfredningsfond

Miljøministeriet, fredningsstyrelsen
Amallegade 13, 1258 København K
Tlf. (01) 11 95 65
Sekretariat: Ulla Agger

Statens erhvervspædagogiske læreruddannelse

Rigensgade 13
1316 Kbh. K.
Tlf. (01) 14 41 14
Rektor: Cand. psych. Wilhelm Marckmann
Administrator: Cand. jur. Oluf Thomsen

Statens filmcensur

Meldahlsgade 5, 5.
1613 Kbh. V
9-16,30 (lørd. lukket)
Tlf. (01) 15 96 39

Statens Filmcentral

Vestergade 27
1456 Kbh. K
Tlf. (01) 13 28 86

Bestyrelse: Fmd. filminstruktør Svend Aage Lorentz, næstfmd. undervisningsinspektør Ib Granerud, bibliotekskonsulent Christian Göttsche, presseattaché, fru Kirsten Rode, biografdirektør Erik Ole Olsen, forfatteren Ib Koch-Olsen, borgmester Jørgen Jørgensen, filminstruktør Henning Ørnbak.
Amtscentralleder: Jørgen Christensen
Ekspeditionssekretær: Britta Kümmel
Filminstruktør: Børge Høst
Direktør: Axel Jepsen

Statens foderstofkontrol

Skovbrynet 6
2800 Lyngby
Tlf. (02) 87 98 00

Forstander: Th. Koføed
Landbrugsministeriets foderstofudvalg,
Formand: Professor J. Fris Jensen
Rolighedsvvej 25, 1958 Kbh. V.
Tlf. (01) 35 81 00

Statens forligsinstitution i arbejdsstridigheder

Sct. Annæ Plads 5 A
1250 Kbh. K
Tlf. (01) 13 89 22 (under møde)
Formand: Rigsadvokat Per Lindegaard
Forligsmand: Direktør G. Drachmann
Civildommer C. O. Christensen

Statens forstlige forsøgsvæsen

Springforbivej 4
2930 Klampenborg
Tlf. (01) 63 01 62

Forstander: Dr. agro E. Holmsgaard

Statens forsøgsmejeri

Roskildevej 56
3400 Hillerød
Tlf. (02) 26 25 25

Forstander: Aage H. Pedersen

Statens humanistiske Forskningsråd

Holmens Kanal 7
1060 København K
Tlf. (01) 11 43 00

Sekretariatschef: P. A. Koch
Kontorchef: Ib Terp
Fuldmægtig Gunver Kyhn

Statens husdyrbrugsforsøg

Rolighedsvej 25
1958 Kbh. V
Tlf. (01) 35 81 00

Kontorchef: Agronom Mogens Munch
Statens husdyrbrugsudvalg

Formand: P. Chr. Ottosen, Terpling-
gård, Terpling, 6752 Glejbjerg

Sekretær: Kontorchef, agronom Mo-
gens Munch

Statens husholdningsråd

Amagerfælledvej 56
2300 Kbh. S
Tlf. (01) 57 01 00

Formand: Maja-Lise Schou-Jørgensen
Forstander: Cand. jur. Elisabeth Rein-
strup

Statens Informationstjeneste

I udgiver de statslige myndigheder med hensyn til alle former for information, formidler statslige indslag til tv- og radioprogrammet OBS, indrykker statslige annoncer, vejleder borgerne på telefonoplysningen — (01) 12 90 12 — og udgiver Statstidende.

Direktør: Henning Skaarup
Kontorchef: Anders Winther
Adresse: Suomisvej 2,
1927 København V.
Tlf. (01) 11 82 42

Statens institutter for talelidende

Udlagt til amtskommunerne (kommunerne) pr. 1/1 1980.

Statens Istjeneste

Christianshavns Torv 2, S.
1410 Kbh. K
Tlf. (01) 57 10 45

Telegramadr.: »Iskontor«, København
Telex nr.: 22358 iskont dk
Chef: Kaptajn Helge Lorin Rasmussen

Statens jordbrugs- og veterinærvidenskabelige Forskningsråd

Holmens Kanal 7
1060 København K
Tlf. (01) 11 43 00

Sekretariatschef: P. A. Koch
Kontorchef: Ib Terp
Sekretær: Holger Rasmussen

Statens jordbrugstekniske Forsøg

Bygholm
8700 Horsens
Tlf. (05) 62 31 99
Forstander: K. G. Klausen

Statens jordlovsudvalg

Sankt Annæ Plads 19
1250 Kbh. K
Tlf. (01) 15 61 31, postkonto 6 00 03 55

Formand: Husmand Ib Rasmussen,
Krogvej 7, 3320 Skævinge

Næstformand

Administrationschef: Jørn Priemé,
Statens Jordlovsudvalg

Kontorchef P. Nørby Jensen, Kon-
geriget Danmarks Hypotekbank og
Finansforvaltning, Landgreven 4,
1301 Kbh. K

Svend Haugaard, Violvej 2, 7800 Skive,
landbrugskyndig næstformand

Husmand Poul Rosager Hansen, Krav-
lund, 6360 Tinglev

Landmand Paul Lohmann Jørgensen,
Egelundvej 1, Stoense udf., 5953
Tranekær

Parcelist Ejler Jensen, Nørreskovvej
5, Våbensted, 4990 Saksøbing

Gårdejer Bent Dyssemark Knudsen,
Bårdesøvej 140, 5450 Otterup

Gårdejer Axel Petersen, Kipkærvej 8,
Rørkær, 6270 Tønder

Gårdejer Jacob Sørensen, Guldager-
vej 115, 6732 Guldager

Gårdejer Niels Ravn, Stjernevej 3, 7100
Vejde.

Fhv. eksp.sekr. Ib Nielsen, Bygholmen
6, Esbønderup, 3230 Græsted.

Gårdejer Knud Erik Hansen Skytte,
Vembvej 29, 7500 Holstebro

Gårdejer Søren Jensen, Bygaden 42,
Hasseris, 9000 Alborg

Husmand Svend Knudsen, Over Vis-
kumvej 16, Over Viskum, 8833 Ørum
Sønderlyng

Gartneriejer Harry Vesterager Niel-
sen, Ballerupvej 7, 2620 Albertslund
Gruppeformand Jes Nissen, Enebær-
haven 63, 2620 Albertslund

Statens kontrol med ædle metaller

Gothersgade 14, 1123 Kbh. K
Tlf. (01) 14 68 62

Statsguardein: J. Beyer

Statens kostskoler for døve

Udlagt til amtskommunerne (kommunerne) pr. 1/1 1980

Statens Kunstfond

Sankt Annæ Plads 10 B
1250 København K
Tlf. (01) 11 36 01

Formand for fondets repræsentantskab:

Landsdommer Frans Lichtenberg
Sekretariatschef: Cand. jur. Gerda Birkelund

Statens lægevidenskabelige Forskningsråd

Holmens Kanal 7
1060 København K
Tlf. (01) 11 43 00

Sekretariatschef: P. A. Koch

Kontorchef: Ib Terp

Sekretær: Bente Møller

Sekretær: Lis Attrup

Statens mejeriudvalg

Statens forsøgsmejeri
Roskildevej 56
3400 Hillerød
Tlf. (02) 26 25 25

Formand: Gårdejer Thomas Jørgensen, Dortealund, Pjedsted, 7000 Fredericia

Næstformand: Mejeribestyrer P. B. Christensen, Brejning-Muldbjerg, 6971 Spjald

Sekretær: Forstander Aage H. Pedersen

Statens museumsnavn

Nybrogade 2
1203 København K
Tlf. (01) 13 93 01

Sekretariatet:

Museumskonsulenterne mag. art. Kirsten Andersen, mag. art. Morten Lundbæk og mag. art. Olfert Voss.

Nævnets medlemmer:

Nationalmuseet:
Overinspektør Mogens Ørnskov
Overinspektør Holger Rasmussen

Statens Museum for Kunst:
Overinspektør Bente Skovgaard

Naturvidenskabelige museer:
Lektor Tove Hatting

Miljøministeren:

Direktør, cand. jur. et mag. art. Viggo Nielsen

Amtsmuseumsrådene:

Museumsinspektør Else-Marie Boyhus (formand)
Museumsinspektør Nina Fabricius
Museumsinspektør Palle Friis
Ingenlør Søren Gregersen
Amtsrådsmedlem Helga Hørlück
Museumsdirektør Kristian Jakobsen
Museumsinspektør Hans Jeppesen
Museumsdirektør Flemming Johansen

Kommunernes Landsforening:

Borgmester Arne Haugaard-Hansen, Solrød

Amtsrådsforeningen:

Konsulent Emmy Rasmussen, Mollerup, Ørum-Sønderlyng

Ministeren for kulturelle anliggender:
Folketingsmedlem Mette Madsen

Statens naturvidenskabelige Forskningsråd

Holmens Kanal 7
1060 København K
Tlf. (01) 11 43 00

Sekretariatschef: P. A. Koch

Kontorchef: Ib Terp

Sekretær: Birgit Rosengreen

Statens planteavlfsforsøg

Virumgaard
Kongevejen 83
2800 Lyngby
Tlf. (02) 85 50 57

Statens planteavlfsudvalg

Formand: Gårdejer Axel Ladegaard Jensen, Grønvang, Pjedsted, 7000 Fredericia

Statens planteavlfskontor

Kontorchef: Cand. jur. Halvor Skov

Statens plantetilsyn

Gersonsvej 13
2900 Hellerup
Tlf. (01) 62 07 87

Forstander: Hortonom Erling Jacobsen

Afdelingsledere:

Agronom Henning Andersen
Hortonom Poul Jacobsen

Inspektører:

Hortonom, lic. agro. Annelise Bennum
Hortonom Mogens Jepsen
Hortonom Else Mikkelsen
Hortonom Henrik Nielsen
Forstkandidat Paul Regenber

Fuldmægtig, cand. jur. Hans Bentzen

1. distrikt

Abogade 32, 8200 Århus N, tlf. (06) 16 71 77. Inspektør: Agronom Arne Trosborg

3. distrikt

Vesterbrogade 5, 1., 7200 Grindsted
Tlf. (06) 32 19 77
Inspektør: Agronom Sv. Kirkegaard

4. distrikt

Vejlevej 159, 6000 Kolding, tlf. (05)
52 38 99. Inspektør: Hortonom Jens Fich

5. distrikt

Lavsenvænget 1, 5200 Odense V, tlf.
(09) 13 48 80. Inspektør: Hortonom Kurt
Duelund

6. distrikt

Grøntorvet 34, 2500 Valby, tlf. (01)
17 67 30. Inspektør: Hortonom Svend
G. Pedersen

**Statens pædagogiske forsøgscenter
i Rødovre**

Islevgård Allé 5, 2610 Rødovre
Tlf. (02) 91 16 55
Rektor: J. Egedal Poulsen

Statens Regnskabsdirektorat

St. Kongensgade 45, 2., postboks 2193
1017 Kbh. K
Tlf. (01) 15 31 33
Direktør: Per Tofte

Sekretariatet:

Kontorchef: Jens Peter Madsen

Regnskabsteknisk kontor

Kontorchef Jørn Jensen

EDB-kontoret

Regnskabskonsulent Steffen Eldam

Driftskontoret

Kontorchef Henrik Hoff-Clausen

Konsulentkontoret

Kontorchef Hans G. Larsen

**Statens samfundsvidenskabelige
Forskningsråd**

Holmens Kanal 7
1060 København K
Tlf. (01) 11 43 00

Sekretariatschef: P. A. Koch

Sekretær for rådet:

Fuldm. Hugo von Linstow

Statens seruminstitut

Amager Boulevard 80
2300 Kbh. S
Tlf. (01) 95 28 17

Direktører: Cand. jur. Ole Forsting
(administrativ) og dr. med. J. Chr.
Siim (faglig)

Statens skadedyrlaboratorium

Skovbrynet 14
2800 Lyngby
Tlf. (02) 87 80 55
Forstander: P. Bang

Statens skibstilsyn**Direktoratet**

Snorresgade 19
2300 Kbh. S
Tlf. (01) *54 71 31, telex 31141 (stsk dk)
Direktør: T. R. Funder

Inspektoratet for Sjælland

Snorresgade 19, 2300 Kbh. S.
tlf. (01) *54 71 31
Inspektoratsleder: H. J. Gents
Statens skibstilsyn, Bornholm.
Lærkemarken 4, Tejn, 3770 Allinge, tlf.
(03) 98 15 60. Skibsinspektør Leif Nielsen

Inspektoratet for Fyn

Klosterpladsen 9, 5700 Svendborg, tlf.
(09) *21 06 88. Inspektoratsleder: P. R.
Johansen, tlf. (09) 20 57 47

Inspektoratet for Jylland

Boulevarden 1 A, 9000 Aalborg, tlf. (08)
*12 28 33. Inspektoratsleder: A. H. Si-
monsens

Statens skibstilsyn, Helgolandsgade 19,
6700 Esbjerg, tlf. (05) *12 70 66. Leder:
Skibsinspektør J. Kleis Jensen.

Statens skibstilsyn, Tordenskjoldsgade
8, 9900 Frederikshavn, tlf. (08) *42 70 33.
Leder: Skibsinspektør H. C. Schroll.

Statens skibstilsyn, Vestergade 18, 7620
Lemvig, tlf. (07) *82 16 33. Leder: Skibs-
inspektør Valentin Hansen.

Statens skibstilsyn, Mindegade 6, 8000
Århus C, tlf. (06) *12 98 66. Leder:
Skibsinspektør A. Junker.

Inspektoratet for Færøerne

Vestara Bryggja, 3800 Thorshavn
Tlf. (042) 11188

Inspektoratsleder: P. S. Sivertsen

Inspektoratet for Grønland

Postbox 245, 3900 Godthåb
Tlf. Godthåb 2 15 16
Leder: Skibsinspektør I. Brinck
Nielsen

Statens skovnavn

Miljøministeriet
Skovstyrelsen
Strandvejen 863, 2930 Klampenborg
Tlf. (01) 63 11 66

Formand: Departementschef H. Lave-
sen

Sekretærer: Kontorchef V. Stephan-
sen, forstfuldmægtig Henrik Gam-
melfott

**Statens Socialpædagogiske
Seminarium**

Islands Brygge 83 A, 2300 Kbh. S
Tlf. (01) 54 02 18
Rektor: Harald Rasmussen

Statens specialarbejderskoler**Audebo**

4300 Holbæk, tlf. (03) 46 00 23
Kurser inden for bygningsarbejde, anlægs-, kloak- og vejarbejde, kranbetjening, tagdækning og isolering, metalarbejde og svejsning, motor og traktor m. v.
Forstander: J. Kjædegaard

Hoverdal

6971 Spjald, tlf. (07) 34 80 11
Specialarbejderuddannelse i betonarbejde, kedel- og maskinpasning, kranføring, oliefyrservice, ejendomsfunktionær- og varmemesterkursus.
Forstander: Arne Fonborg

Sandmosen

Tranum 9460 Brovst, tlf. (08) 23 62 55
Bygningsarbejde, smørrebrødkurser
Forstander: J. Fuglsang Røge

Snepsgaard/Stensbæk

Snepsgaard, 6760 Ribe, tlf. (05) 44 13 22
Stensbæk, 6510 Gram, tlf. (04) 83 62 23
Forstander: Ove Henning Blauenfeldt, tlf. (05) 44 13 22

Ulfborg Kjærgaard

6990 Ulfborg, tlf. (07) 49 13 33
Bygge- og anlægsbranchens maskinføreruddannelse. Betjening af entreprenørmaskiner, anlægsarbejde m.v. EFG-maskinførerlinien
Forstander: Henning Madsen
Afd. af U.K. Øster Arbjerg pr. Ulfborg — (07) 49 10 83 — Hotel- og restaurationskurser
Afdelingsleder: Vagn Weinschenck

Statens teknisk-videnskabelige Forskningsråd**Holmens Kanal 7**

1060 Kbh. K
Tlf. (01) 11 43 00
Sekretariatschef: P. A. Koch, cand. jur.
Kontorchef: Ib Terp, civilingeniør
Sekretærer: P. Grønborg, civilingeniør, O. J. Schwarz, ingeniør M. Ing. F.

Statens trykningskontor

se Direktoratet for statens indkøb

Statens tunghøreinstitutioner

Udlagt til amtskommunerne (kommunerne) pr. 1/1 1980

Statens Uddannelsesstøtte

Nansensgade 19, 1366 Kbh. K
Tlf. (01) 11 46 55
Direktør: Emil Sørensen

Statens veterinære Institut for Virusforskning

Lindholm
4771 Kalvehave
Tlf. (03) 81 45 23
Direktør: Dyrhæge M. Eskildsen

Statens veterinære serumlaboratorium

Bülowsvej 27
1870 Kbh. V
Tlf. (01) 35 45 44
Direktør: Dr. med. vet. H. E. Ottosen
Kontorchef: B. Nielsen
Afdelingen i Århus: Hangøvej 2, 8200 Århus N. Tlf. (06) 16 79 00
Afdelingen i Ringsted: Odinsvej 4, 4100 Ringsted. Tlf. (03) 61 48 88

Statsanstalten for Livsforsikring

Kampmannsgade 4
1645 Kbh. V
Tlf. (01) 15 15 15, postgiro: 8 00 18 71
Kontortid: 8,00—18, kasse 9—15, lørdag lukket
Formand for bestyrelsen:
Fhv. boligminister, direktør Aage Hastrup
Adm. direktør: Erik Rosendahl
Matematisk direktør: Jørgen Tøfte
Vicedirektør: Ove Andersen

Statsbiblioteket

Universitetsparken
8000 Århus C
Tlf. (06) 12 20 22

Statsbroen Store Bælt

Frederiksholms Kanal 27
1220 Kbh. K
Tlf (01) 12 62 42
Telex nr. 22275 moa dk.

Statsforhyringskontorer

se Direktoratet for søfarende

Statsfrøkontrollen

Skovbrynet 20
2800 Lyngby
8—18, tlf. (02) 88 33 66
Direktør: Lic. agro. P. Norup Pedersen
Souschef: Afdelingsleder, lic. agro. K. Klitgård

Statsfængsler**Statsfængslet i Horsens**

8700 Horsens
Tlf. (05) 81 21 11

Fængselsinspektør: Arne Frederiksen

Statsfængslet i Vridsløselille

2620 Albertslund
Tlf. (02) 84 91 00

Fængselsinspektør: O. Hansen

Statsfængslet i Nyborg

5800 Nyborg
Tlf. (09) 31 03 91

Fængselsinspektør: Jørgen Tolstrup

Statsfængslet ved Horserød

3000 Helsingør
Tlf. (02) 24 00 88

Fængselsinspektør: Erik Christensen

Statsfængslet Møgelkær

8700 Horsens
Tlf. (05) 68 21 55

Fængselsinspektør: K. J. Ebbe

Statsfængslet på Kragsskovhede

9981 Jerup
Tlf. (08) 48 31 00

Fængselsinspektør: Ole Ingstrup

Københavns fængsler

Vigerslev Allé 1 D
2450 Kbh. SV

Tlf. (01) 31 93 13

Fængselsinspektør: J. Hellbo
herunder:

Vestre fængsel
Blegdamsvejens fængsel
Politigårdens fængsel
Nytorvs fængsel

Statsfængslet på Søbygård

Nr. Søby, 5792 Arsløv
Tlf. (09) 90 11 45

Fængselsinspektør: V. Klidemoes

Statsfængslet ved Sønder Omme

7260 Sdr. Omme
Tlf. (05) 34 10 55

Fængselsinspektør: J. O. Birk

Kriminalforsorgen

Anstalten ved Herstedvester
2620 Albertslund

Tlf. (02) 64 90 88

Overlæge: Marianne Schløer
Fængselsinspektør: Lars Nielsen

Kriminalforsorgen

Statsfængslet Kærshovedgård
7430 Ikast

Tlf. (07) 14 00 22

Fængselsinspektør: J. Kaarsen

Statsfængslet ved Nørre Snede

8766 Nr. Snede
Tlf. (05) 77 12 00

Fængselsinspektør: F. Lerche

Statsfængslet Renbæk

6780 Skærbæk
Tlf. (04) 83 41 18

Fængselsinspektør: Orla Christiansen

Statshavnene

se også Ministeriet for offentlige arbejders havne- og kystvæsen

Helsingør havn

Havnerådsformand: Civilingeniør
J. Kjærgaard, chef for statshavns-
administrationen Frederikshavn.

Havnerådssekretær og havneingeniør:
G. Laursen

Havnekontor:

Sophie Brahesgade 1
Tlf. (02) 21 05 15 og (02) 21 08 95

Havnemester: G. O. Jørgensen

Esbjerg havn

Postboks 2, 6700 Esbjerg
Administration tlf. (05) 12 41 44

Havnerådsformand: Havnedirektør
O. F. Bache

Havnerådssekretær: Afdelingsingeniør
B. O. Juhl

Afdelingsingeniør: P. H. Frisch

Havnevagten tlf. (05) 12 92 00
(døgnvagt)

Havnekaptajn: A. Fischer

Havnefoged: Ib Møller Nielsen

Frederikshavn havn

Havnepladsen 7, 9900 Frederikshavn
Tlf. (08) 42 24 77

Havnerådsformand: Chefen for stats-
havnsadministrationen, civilingeniør
J. Kjærgaard

Havnerådssekretær: Civilingeniør
E. Amtoft

Havneingeniør: M. Kristensen

Havnekontor:

Tlf. (08) 42 17 40

Havnekaptajn: Børge Kjær Mortensen

Skagen havn

Havnepladsen 7, 8900 Frederikshavn
Tlf. (08) 42 24 77

Havnerådsformand: Chefen for stats-
havnsadministrationen, civilingeniør
J. Kjærgaard

Havnerådssekretær: Civilingeniør
E. Amtoft

Havneingeniør: Gunder K. Laursen

Havnekontor:

Tlf. (08) 44 10 80

Havnekaptajn: B. O. Thalbert

Hirtshals havn

Havnepladsen 7, 8900 Frederikshavn
Tlf (08) 42 24 77

Havnerådsformand: Chefen for stats-havnsadministrationen, civilingeniør J. Kjærgaard
Havnerådssekretær: Civilingeniør E. Arntoft
Havneingeniør: J. Viggers
Havnekontor:
 Tlf. (08) 94 14 22
Havnekapbajn: Erik Sondrup

Thyborøn havn

Havnegade 18, 7680 Thyborøn
Havnevagt tlf. (07) 83 10 50
Havnemester: P. Milan Pedersen
Havneingeniør: Sv. Thorn
 Tlf. (07) 83 13 11
Administrationen:
 Postboks 2, 6700 Esbjerg
 Tlf. (05) 12 41 44
Havnerådsformand: Havnedirektør O. F. Bache
Havnerådssekretær: Afdelingsingeniør B. O. Juhl

Hammerhavnen

3770 Allinge
 Tlf. (03) 98 03 21
Havneopsyn: Poul Månsson (11,30—12)
Tilsynsførende: Havneingeniør Gunder Laursen, Skagen havn, tlf. (08) 44 13 46 (8-9)

Røms havn

6792 Havneby
 Tlf. (04) 75 52 45
Havnefoged: J. A. Clausen
Tilsynsførende: Havneingeniør K. Pedersen, Esbjerg

Hvide Sande havn og sluse

Toldbodvej 2, 6960 Hvide Sande
Havne- og slusevagt, tlf. (07) 31 10 83
 (døgnvagt)
Havnemesterkontor, tlf. (07) 31 16 32
Havne- og slusemester: Jørgen Jensen
Havneingeniør: K. Pedersen
 tlf. (07) 31 16 33
Administrationen
 Postboks 2, 6700 Esbjerg
 Tlf. (05) 12 41 44
Havnerådsformand: Havnedirektør O. F. Bache
Havnerådssekretær: Afdelingsingeniør B. O. Juhl

Thorsminde fiskerihavn

Thorsminde, 6990 Ulfborg
 Tlf. (07) 49 50 44
Tilsynsførende: Havnedirektør O. F. Bache, Statshavneadministrationen i Esbjerg, Hulvejen, Postboks 2, 6700 Esbjerg. Tlf. (05) 12 41 44.
Havne- og slusemester: Ib Graugaard Mortensen. Tlf. (07) 49 50 44

Anholt havn

8591 Anholt havn
 Tlf. (06) 31 90 08
Bestyrelse:
 Chefen for statshavnsadministrationen, civilingeniør J. Kjærgaard
 9900 Frederikshavn
 Tlf. (08) 42 24 77
Havneopsyn: Hans Petersen

Hanstholm havn

Havnepladsen 7, 9900 Frederikshavn
 Tlf. (08) 42 24 77
Havnerådsformand: Chefen for stats-havnsadministrationen, civilingeniør J. Kjærgaard
Havnerådssekretær og havneingeniør: Ove Grønkjær Andersen
Havnekontor:
 Tlf. (07) 96 10 17
Havnemester: C. J. Christiansen

Statskontrollen med mejeriprodukter og æg m.m.

Skt. Annæ Plads 3
 1250 København K
 Tlf. (01) 13 29 31
Direktør: Cand. jur. O. Alsøe
Inspektør: Mejeriingeniør H. E. Nielsen
Kontorchef: Mejeriingeniør N. E. Michaelsen

1. kontrol-distrikt

Postbox 210, Mårkærvej 13, 2630 Tåstrup, tlf. (02) 99 12 00. (Sjælland og de uden for Sjælland værende dele af Storstrøms amtskommune samt Bornholms amtskommune)
Inspektør: Agronom H. Birch Nielsen

2. kontrol-distrikt

Kongensgade 27, 5100 Odense C, tlf. (09) 12 28 10, Fyns amtskommune
Inspektør: Agronom S. K. Larsen

3. kontrol-distrikt

Havnegade 4, 8000 Århus C, tlf. (08) 12 13 55, (Viborg, Nordjyllands og Århus amtskommuner samt Brødstrup, Gedved, Horsens og Nr. Snede kommuner i Vejle amtskommune)
Inspektør: Mejeriingeniør E. Rasmussen

4. kontrolidistrikt

Orla Lehmannsgade 10, 7100 Vejle,
 Tlf. (05) 82 97 11, (Ringkøbing,
 Ribe og Sønderjyllands amtskommuner
 samt Vejle amtskommune med
 undtagelse af Brædstrup, Gedved,
 Horsens og Nr. Snede kommuner)
 Inspektør: Agronom P. E. Rosager

Statens smør- og ostebedømmelser
 Rolighedsvej 25, 1958 København V
 Tlf. (01) 35 70 70

Forsøgsleder:
 Mejerilingeniør: Orla Larsen
 Kontorfuldmægtig: L. C. Sørensen

Statens smørmærketilsyn

Skt. Annæ Plads 3
 1250 København K
 Tlf. (01) 13 29 31

Assistent: Lis Meyer

Statstidende

Statstidende indeholder meddelelser
 fra regeringen, meddelelser om ledige
 stillinger, afskedigelser og udnævnelser,
 retslige kundgørelser, meddelelser
 om aktie- og anpartsselskaber, regi-
 streringsmeddelelser samt Tingbladet
 med oplysninger om ejendomssalg og
 pantsætninger m. v.

Redaktør: Henning Skaarup, Statens
 Informationstjeneste

Fullmægtig: Wanja Hansen
 Adresse: Otto Mønstedsgade 3
 1571 Kbh. V
 Tlf. (01) 14 07 81 (kontortid 9—15, lørdag
 lukket)

Stillingsvurderingsrådet

Finansministeriet
 Lønnings- og pensionsdepartement
 Torvegade 2, 1400 K
 Tlf. (01) 11 12 33

Formand: Konsulent Sven Reiermann

Rådets sekretariat:
 Holmens Kanal 20, 2., 1060 K
 Tlf. (01) 11 18 44

Sekretariatschef: Frank Hermind

Sygehusrådet

Indenrigsministeriet
 Christiansborg Slotsplads 1
 1218 Kbh. K
 Tlf. (01) 11 69 00

Formand: Viceamtsborgmester
 P. Gorrsen

Medlemmer:

Afdelingschef G. A. Lustrup, inden-
 rigsministeriet

Afdelingschef Inge Thygesen, Budget-
 departementet

Direktør Kjeld Gleerup, Rigshospita-
 let

Amtrådsmedlem Jacob Sørensen
 Amtrådsmedlem Holger Mathiesen
 Amtsborgmester P. E. Eriksen
 Amtsborgmester Søren Trolborg
 Viceamtsborgmester L. O. Madsen
 Kommunalbestyrelsesmedlem
 A. Stæhr Johansen

Borgmester Alsing Andersen

Kommittet:

Medicinaldirektør Søren Sørensen

Sekretærer:

Fullmægtig Steen Loiborg, inden-
 rigsministeriet

Fullmægtig Karen Bach Jensen, in-
 denrigsministeriet

Sygekassernes Helsefond

Sekretariatet:

Sikringsstyrelsen

Æbeløgade 1

Postboks 2566

2100 Kbh. Ø

Tlf. (01) 18 23 40

Formand: Fhv. folketingsmand Niels
 Mørk, Mariagervej 5, Helsingør

Sygesikringens Forhandlingsudvalg

Adr.: Amtrådsforeningen i Danmark
 Landemærket 10, 1119 K
 Tlf. (01) 11 21 61

(Nedsat i henhold til sygesikringslo-
 vens § 26)

Medlemmer udpeget af Amtrådsfor-
 eningen:

Viceamtsborgmester L. O. Madsen, Fyn
 (formand)

Amtsborgmester Frode Madsen, Ribe
 Amtsborgmester Søren Trolborg, Stor-
 strøm

Amtsborgmester Jens M. Nielsen,
 Nordjylland

Amtrådsmedlem Svend Jørgensen,
 Roskilde (næstformand)

Amtrådsmedlem Henning Andersen,
 Fyn (fælles suppleant for medlem-
 merne af forretningsudvalget)

Medlemmer udpeget af København
 og Frederiksberg:

Overborgmester Egon Weldekamp, Kø-
 benhavn

Repræsentanter udpeget af Kommu-
 nernes Landsforening:

Viceborgmester Hilmar Sølund, Her-
 ning

Rådmand Axel Haar-Nielsen, Århus

Forretningsudvalg:

Viceamtsborgmester L. O. Madsen
Amtsrådsmedlem Svend Jørgensen
Overborgmester Egon Weidekamp

Repræsentanter udpeget af indenrigsministeriet, finansministeriet og socialministeriet:

Kontorchef Jacob Tørning, indenrigsministeriet

Kontorchef Tut Loft, socialministeriet
Fuldmægtig Finn Hoffmann, lønnings- og pensionsdepartementet
Fuldmægtig Jes Majlund Mikkelsen

Det særlige Bygningsyn

Sekretariat: Fredningsstyrelsen,
Amaliegade 13, 1256 København K
Tlf. (01) 11 95 65

Formand: Overinspektør, mag. art.
Mogens Bencard

Søfartsuddannelsen,**Direktoratet for**

Se Direktoratet for søfartsuddannelsen

Søkortarkivet

se Farvandsdirektoratet

Sømandsskattekontoret

Kampmannsgade 1, 2.
1604 Kbh. V
Tlf. (01) 11 70 66

Administrationschef. H. V. Mørk
Kontorchef: Vakant

Sømandsskattenævnet

Kampmannsgade 1, 2.
1604 Kbh. V
Tlf. (01) 11 70 66

Formand: Afdelingschef Gudmund
Jensen, skattedepartementet

Sekretær: Administrationschef H. V.
Mørk, sømandsskattekontoret

Taksationskommissionerne i henhold til lov nr. 186 af 4. juni 1964

Min. for off. arbejder
Frederiksholms Kanal 27
1220 Kbh. K
Tlf. (01) 12 62 42

Taksationskommissionen for Sjælland
m. v.

Formand: Professor, dr. jur. W. E. von
Eyben

Taksationskommissionen for Fyn og
det sydlige Jylland

Formand:
Taksationskommissionen for Nordjyl-
land

Formand: Formanden for miljøanke-
nævnet N. J. Blom-Hanssen

Sekretariat:

Fuldm. i min. for off. arb. Jørgen Fryd
Fuldmægtig i min. for off. arb. Erling
Christensen

Taksationskommissionen vedrørende naturfredning**Sekretariat:**

Amaliegade 13, 1256 Kbh. K
Tlf. (01) 11 95 65

Formand: Landsdommer Jens Lunøe,
Østre Landsret

Suppleant: Ligningschef, cand. jur.
Arne Bernth Pedersen, Statens Ligningsdirektorat

Det faste medlem: Vurderingsformand
Karl Nielsen

Suppleant: Folketingsmedlem Bjørn
Westh

Teaterrådet

Frederiksborggade 20
1360 København K
Tlf. (01) 15 10 81

Formand: Landsretssagfører Arthur
Ilfeldt

Teknikumrådet

Direktoratet for de videregående
uddannelser

Frederiksholm Kanal 26
1220 København K
Tlf. (01) 15 47 67

Formand: Afdelingsingeniør C. A. Ko-
foed

Sekretær: Fuldmægtig Niels Henrik
Assing

Teknologisk Institut

Gregersensvej
2630 Tåstrup
8.00—16.30, tlf. (02) 99 66 11

Direktør: Morten Knudsen

Formand: Direktør Poul Steffensen

Teknologistyrelsen

Bredgade 31, 1260 København K
Tlf. (01) 14 66 55

Direktør: Civilingeniør Ivar Haahr

Teknologirådet:

Formand: Direktør, civilingeniør Poul
Vermeiren

Statens Tekniske Prøvenævnet:

Formand: Direktør, cand. jur. Karl
Skjødt

Produktivtetsudvalget:

Formand: Underdirektør Søren Ag-
gebo

Konsulentudvalget:

Formand: Eksp.sekr. Jan Thejll

Udviklingsfondet:

Formand: Direktør Nils Foss

Produktudviklingsudvalget:

Formand: Ingeniør Jens Krumholt

Procesenergiudvalgene:

Formænd:

Kontorchef Leif Christoffersen
Direktør Bjarne Hastrup

Formidlingsrådet:

Formand: Økonomidirektør Jørgen Paldam

Telefontilsynet

Bredgade 4
1260 Kbh. K
Tlf. (01) 15 70 33

Formand: Departementschef J. L. Halck

Sekretariatet:

Overingeniør N. Bech

Tilsynet med banker og sparekasser

Nørre Voldgade 94
1358 Kbh. K
Tlf. (01) 15 56 46

Direktør: Knud Agbo

Tilsynet med Nukleare Anlæg

Postbox 217
Risø Huse 11
4000 Roskilde
Tlf. (02) 75 56 00

Telex: 43220 nucins dk

Direktør: Civilingeniør M. Møller-Madsen

Tilsynet med privatbanerne

Grønningen 15
1270 Kbh. K
Tlf. (01) 14 70 80

Direktør: E. Helmø

Kontorchef: Civilingeniør Jørgen Leffland

Tunghørenævnet

Ophævet pr. 31/12 1979

Udbyttedelingsnævnet

Laksegade 19
1063 Kbh. K
Tlf. (01) 11 13 40

Formand: Kontorchef Einar Edelberg
Næstformand: Konsulent, cand. polit.
Henrik Hassenkam

Sekretær: Konsulent Claus Arp

Uddannelsesnævnet for sundhedsvæsenet

Indenrigsministeriet
Christiansborg Slotsplads 1
1218 Kbh. K
Tlf. (01) 11 69 00

Formand: Kontorchef N. Bentsen

Sekretariat: Indenrigsmin.'s 1. sundhedskontor.

Uddannelsesrådet for handels- og kontorfagene

Højbro Plads 4
1200 København K
Tlf. (01) 11 38 20

Formand: Forretningsfører Kaj Bentzen

Sekretær: Undervisningsinspektør N. H. Telzschner

Uddannelsesrådet for maskinist- og maskinmesteruddannelsen

Højbro Plads 4
1200 København K
Tlf. (01) 11 38 20

Formand: Undervisningschef Chr. Knak

Sekretær: Ingeniør Preben Jakobsen

Uddannelsesrådet for medarbejdere ved arbejdsformidlingen

Adelgade 13, 1304 Kbh. K
Tlf. (01) 11 68 40

Formand: Arbejdsdirektør Kaj Westergård

Sekretær: Fuldmægtig Palle Eisenhardt, arbejdsdirektoratet

Udskrivningsvæsenet

Værnepligtsstyrelsen

Postbox 78
Tåstrup Stationscenter
2630 Tåstrup
Tlf. (02) 99 13 11

Direktør Aa. Munkgaard

Værnepligtsstyrelsen,

Midtjyllands udskrivningskreds

Søndergade 74, 2., 8000 Århus C, tlf. (06) 12 62 77. Chef: H. Granhof

Værnepligtsstyrelsen,

Nordjyllands udskrivningskreds

Bispensgade 10, 9100 Aalborg, tlf. (08) 12 77 88. Chef: Kåre Schmit.

Værnepligtsstyrelsen,
Bornholms udskrivningskreds
Store Torv 1, 3700 Rønne, tlf. (03) 95 09 99
Chef: Oberst B. Heiberg-Iürgensen

Værnepligtsstyrelsen,
Udskrivningskredsen
for Sønderjylland og Fyn
Sundquistgade 4, postbox 240, 6400 Sønderborg. Tlf. (04) 42 33 63. Chef: C. J. Pedersen

Udvalget vedrørende arbejdskraft til byggeriet

Boligministeriet
Slotsholmsgade 12
1216 Kbh. K
Tlf. (01) 11 02 01
Formand: Kontorchef i boligministeriet Einer Engberg
Sekretær: Ekspeditionssekretær i boligministeriet Rachel Bager

Udvalget vedrørende efteruddannelse af faglærte

Nørre Voldgade 16
1358 K
Tlf. (01) 13 14 11
Formand: Direktør i undervisningsmin. Werner Rasmussen
Sekretær: Ekspeditionssekretær Poul Eigenbrod

Udvalget vedrørende generelle økonomisk-politiske spørgsmål i forbindelse med EF samt vedrørende økonomiske oversigter

Slotsholmsgade 12
1216 Kbh. K
Tlf. (01) 11 62 11
Formand: Departementschef Kurt Hansen
Kommitteret i internationalt økonomisk-politisk samarbejde: N. Ussing
Kontorchef i handelsministeriet: E. Nielsen (R¹)
Underdirektør i Danmarks Nationalbank: Frede Hollensen
Kontorchef i udenrigsministeriet: J. Ørstrøm Møller
Konsulent i finansministeriet: L. Tybjerg
Konsulent i landbrugsministeriet: A. Buch Kristensen
Konsulent i Det økonomiske Sekretariat: Jens Thomsen
Sekretær: Sekretær i Det økonomiske Sekretariat: Jens Pagter Kristensen

Valgbarhedsnævnet

Indenrigsministeriet
Christiansborg Slotsplads 1
1218 Kbh. K
Tlf. (01) 11 69 00
Formand: Højesteretsdommer H. Tamm
Sekretær: Fuldmægtig i indenrigsministeriet Emil le Maire

Valgretsnævnet

Indenrigsministeriet
Christiansborg Slotsplads 1
1218 Kbh. K.
Tlf. (01) 11 69 00
Formand: Landsdommer Robert Dam, Østre Landsret
Sekretær: Fuldmægtig i indenrigsministeriet P. Bak Mortensen

Vandbygningsvæsenet

se Ministeriet for offentlige arbejders havne- og kystvæsen

VEJDIREKTORATET

Havnegade 23, postboks 2169
1016 København K
Tlf. (01) 11 33 38
Vejdirektør:
P. Milner

Sekretariat

Fuldmægtig:
Kim Steen-Petersen

Anlægs- og driftsområde

Projektering, anlæg, drift og vedligeholdelse af hovedlandeveje (incl. motorveje)

Overingenlør:
Aage Andersen

Juridisk afdeling

Kontorchef:
P. Wiuff

Administrationsafdeling

Kontorchef:
F. Asmussen

Planlægningsområde

Vejplanafdeling
Vejregelsekretariat
SSV (Sekretariatet for Sikkerhedsfremmende Vejforanstaltninger)

Overingenlør:
J. Rørbech

Økonomisk statistisk afdeling

Finanslov, budgettering og bogholderi.
Trafik- og uhedsstatistik, trafikprognoser og trafikøkonomiske analyser

Kontorchef:

H. Sveistrup

Jysk motorvejskontor

Thomas Helstedsvej 22
Box 529
8660 Skanderborg
Tlf. (06) 52 20 11

Chef:

Overingenlør Werner Brøsch

Souschef:

Afdelingsingenlør J. J. Damgaard

Motorvejskontoret i Næstved

Skallegårdsvej 2
4700 Næstved
Tlf. (03) 72 34 20

Chef:

Overingenlør S. K. Andersen

Motorvejskontoret i Birkerød

Datavej 38
3460 Birkerød
Tlf. (02) 81 50 22

Chef:

Afdelingsingenlør: G. V. Carlsen

**INSTITUTTER UNDER
VEJDIREKTORATET****Statens Vejlaboratorium**

Ellisgårdsvej 5-7
4000 Roskilde
Tlf. (02) 35 75 88

Forskning vedrørende vejbelægninger, opgaver også for vejbestyrrelser og private

Chef:

Overingenlør Ivar Schacke

Laboratorium for kørebane og miljø:

Civillingeniør A. Skjoldby

Laboratorium for jord og byggevæsen:

Civ.ing. G. Christiansen

Teknisk service:

Civ.ing. J. Banke

Laboratorieservice:

Civ.ing. N. J. Buhl

Vejdatalaboratoriet

Stationsalleen 42
2730 Herlev
Tlf. (02) 01 96 33

Udvikling af nye beregningsmetoder samt databehandling inden for vejvæsenets område

Chef:

Overingenlør Johannes Sloth

Vejnævnet

Ministeriet for offentlige arbejder
Frederiksholms Kanal 27
1220 Kbh. K
Tlf. (01) 12 62 42

Formand: Departementschef

J. L. Halck

Sekretær: Fuldmægtig i min. for off. arb. L. Darlov

Vejtransportrådet

Direktoratet for vejtransport
Borgergade 20, 1300 København K
Tlf. (01) 14 74 44

Formand: Departementschef J. L. Halck

Veterinærdirektoratet

Frederiksgade 21
1265 København K
8.30-16, lørdag lukket, tlf. (01) 11 48 88
Veterinærdirektør: Erik Stougaard

Afdeling for kødkontrol:

Frederiksgade 21
1265 København K
Tlf. (01) 11 48 88

Veterinærinspektør K. Hermansen
(Leder af afdelingen)

Veterinærinspektør K. Andreasen
(Bornholms amtskommune)

2. distrikt (Københavns og Frederiksberg kommuner, Københavns, Frederiksberg, Roskilde, Vestsjællands og Storstrøms amtskommuner): Veterinærinspektør Rich. Nielsen, Svingelen 5, 4700 Næstved, tlf. (03) 72 18 05.

3. distrikt (Fyns og Sønderjyllands amtskommuner): Veterinærinspektør J. Nestén, Begoniavæng 5, 5681 Bellinge, tlf. (09) 96 13 48.

4. distrikt (Ribe, Vejle og Ringkøbing amtskommuner, Århus amtskommune undtagen det tidligere Randers amt): Veterinærinspektør Kr. Hansen, Pontoppidansgade 2, 8000 Århus C, tlf. (08) 12 29 11.

5. distrikt (Viborg og Nordjyllands amtskommuner og det tidligere Randers amt): Veterinærinspektør J. Baltzer, Boulevarden 14, 9000 Ålborg, tlf. (08) 12 38 00.

Afdeling for levnedsmiddelkontrol og mastitisbekæmpelse:

Veterinærinspektør dr. med. vet
E. Malling Olsen (leder af afdelingen)
Frederiksgade 21, 1265 København K
Tlf. (01) 11 48 88

Mastitisbekæmpelse:

Veterinærinspektør, dr. med. vet. Sven
J. Olsen

Frederiksgade 21, 1265 København K
Tlf. (01) 11 48 88

Levnedsmiddelkontrol:**Distrikt Øerne:**

Veterinærinspektør P. Harding
Kristiansen

Frederiksgade 21, 1265 København K
Tlf. (01) 11 48 88

Distrikt Jylland:

Veterinærinspektør K. Leth-Jørgensen

Veterinærinspektør E. Hartmann
Hansen

Pontoppidansgade 2, 8000 Århus C
Tlf. (06) 12 29 11

Det veterinære sundhedsråd

Frederiksgade 21
1265 København K
Tlf. (01) 11 48 88

Formand: Professor, dr. med. vet.
H. C. Adler

Juridisk sekretær: Kontorchef Poul
Larsen

Vildtforvaltningsrådet

se Landbrugsministeriets Vildtforvaltning

Vildtnævnet

se Landbrugsministeriets Vildtforvaltning

Vildtreservatkontoret

se Landbrugsministeriets Vildtforvaltning

Voldgiftsretten i tjenestemandssager

Finansministeriet
Torvegade 2,
1400 København K

Formand: Højesteretsdommer Henrik
Urne

Suppleant for formanden: Højesteretsdommer
Frans Weber

Værnepligtsnævnet

Værnepligtsstyrelsen
Postbox 76
Tåstrup Stationscenter
2630 Tåstrup
Tlf. (02) 99 13 11

Formand: Landsdommer Niels Larsen

Sekretær: Kontorfuldmægtig A. Stenfor
Larsen

Det økonomiske Råd

Sekretariatet
Nørre Voldgade 68
1358 Kbh. K
Tlf. (01) 13 51 28
Kontortid: 10—17

Formandskab:

Professor Hans E. Zeuthen
Professor Lars Matthiessen
Professor J. Vibe-Pedersen

Sekretariatet:

Sekretariatschef: Folmer Hammerum
Kontorchef: Arne Mikkelsen

Aalborg Universitetscenter (AUC)

Postboks 159, 9100 Aalborg
Tlf. (08) 15 91 11

Rektor: Studieleder Sven Caspersen
Administrationschef: Peter Plenge

Århus Tandlægehøjskole

Vennelyst Boulevard
8000 Århus C
Tlf. (06) 13 25 33

Rektor: Professor, dr. odont.
Ole Fejerskov

Administrator: Cand. jur. Peter Mon-
drup Braad

Aarhus Universitet

Nordre Ringgade 1
8000 Århus C
Tlf. (06) 13 43 11

Rektor: Professor Carl F. Wandel

Prorektor: Professor H. P. Myrup

Universitetsdirektør: Cand. jur. Stig
Møller

Kontorchefer: Cand. jur. Mogens Mau
Pedersen, cand. polit. Arne Fock,
cand. jur. R. B. Hjeltnvig, cand. jur. M.
Lillesøe, cand. jur. Uffe Vesterdal

Kreditforeningen af Kommuner i Danmark

Postboks 1120 . 1009 København K
Tlf. (01) 11 15 12

yder lån til kommuner
samt mod kommuners garanti

*Kreditforeningens obligationer modtages
vederlagsfrit i depot*

AKTIESELSKABET

De jydskes Kalkværker



BOULEVARDEN 3
8100 ÅRHUS C
TLF. (06) 13 11 88

STEN - KALK - MØRTEL

STEN: Mekanisk stabilt grus, cement bundet grus, bundsten, singels, skærver samt støbematerialer.

KALK: Brændt kalk, pulv. br. kalk til jordstabilisering, hydratkalk, spec. hydratkalk til vandrensning.

MØRTEL: Normmørtel Jvfr. DS 414.

STENVÆRKER: Årestrup, Djeld, Katholm og Skelhøje.

MØRTELVÆRKER: Horsens, Silkeborg, Viborg og Brabrand.

SALGSKONTOR STEN TLF. (06) 33 72 88; (06) 66 15 63

SALGSKONTOR KALK OG MØRTEL TLF. (06) 13 11 88

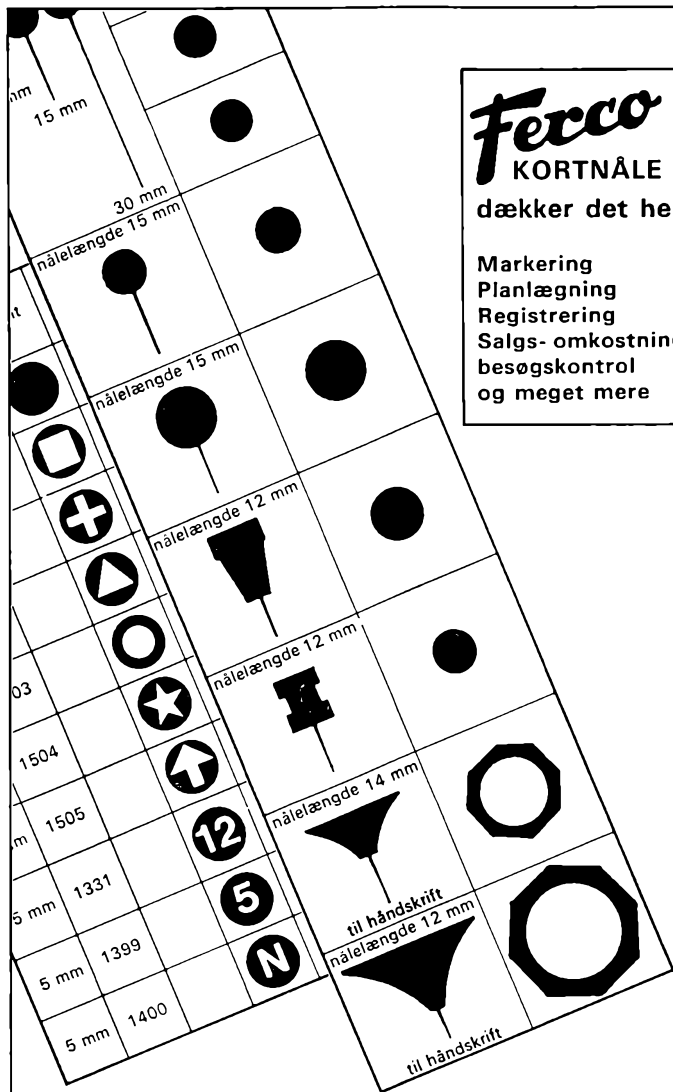

Ferco
KORTNÅLE

dækker det hele

Markering
Planlægning
Registrering
Salgs- omkostnings- og
besøgskontrol
og meget mere

C. FERSLEW & Co.

ST. KONGENSGADE 24, 1264 KØBENHAVN K.
NÆRMESTE FORHANDLER ANVISES PÅ 01 - 14 01 25

- **Statistiske analyser**
- **Økonomiske analyser**
- **EDB-rådgivning**
- **Planlægningsbistand**
- **Sekretariatsbistand ved udvalgsarbejde**

Udformning af beslutningsgrundlag for
prioriteringen inden for

- **Sygehusvæsen**
- **Socialvæsen**
- **Sundhedsvæsen**

Lars Bostrup a/s

Panoptikonbygningen 10. sal
Banegårdsplads 1, 1570 Kbh. V.
Telefon (01) 11 39 33. Ma.-fr. kl. 9-16

Amtskommuner.

Partibetegnelser

A = Socialdemokratiet.
B = Det radikale Venstre.
C = Det konservative Folkeparti.
E = Danmarks Retsforbund.
F = Socialistisk Folkeparti.
K = Danmarks kommunistiske Parti.
M = Centrum-Demokraterne.

Q = Kristeligt Folkeparti.
S = Slesvigsk Parti.
V = Venstre.
Y = Venstresocialisterne.
Z = Fremskridtspartiet.

Valgforbund betegnes med: ().

Listeforbund betegnes med: [].

Forkortelser

Aa = Amsankenævn.
Amus = Amtsmuseumsråd.
Amu = Amtsmusikudvalg.
Apr = Amtsprogramråd.
Ar = Amtsrevalderingsudvalg.
Arb = Arbejdsmarkedsnævn.
Av = Amtsvalgbestyrelse.
Bce = Bestyrelser for selvejende centralbiblioteker.
Bi = Biblioteksudvalg.
Bkl = Bestyrelser for kulturhistoriske lokalmuseer.
Bku = Bestyrelser for kunstmuseer.
Blæ = Bestyrelser for læringskoler m.v.
Bsk = Bestyrelser for skolecentraler.
By = Byggeudvalg.
Dil = Digelagsbestyrelser.
Eks = Ekspropriationskommissioner (Statsekspropriationer).
Ep = Epidemikommissioner.
Fre = Fredningsnævn.
Frp = Fredningsplanudvalg.
Fs = Vejledende råd vedr. forsorgscentre.
Hum = Husmandsbrugskommissioner.
Kap = Kapiteltakstnævnet.
Kce = Kontaktudvalg vedrørende centralbibliotekers oplandsarbejde.
Ky = Kystkommissioner.
Lak = Landvæsenskommissioner.
La = Landvæsensnævn.
Oep = Overepidemikommissioner.
Ota = Overtaksationskommissioner (Vejekspropriationer).

Pl = Planlægningsudvalg.
Rev = Revalderings- og pensionsnævn.
Rm = Regionsudvalg vedr. motorveje.
San = Sandflugtskommissioner.
Ses = Sessioner.
Shh = Sagkyndige angående handel med husdyr.
Sk = Skyldråd.
Sko = Skolenævn
Sla = Styrelsen for landsdels-scenen.
So = Social- og sundhedsudvalg.
Sy = Sygehusudvalg.
T = Udv. f. teknik og miljø.
Tab = Taksationskommissioner (By og landzoneloven).
Taf = Taksationskommissioner (Fredning).
Tas = Taksationskommissioner (Statsekspropriationer).
Tav = Taksationskommissioner (Vejekspropriationer).
Tir = Tilsynsråd (Statens tilsyn med kommunerne).
Tra = Trafikudvalg.
Tva = Tilsyn med varetægtsfangers behandling.
Ud = Uddannelsesudvalg.
Uk = Undervisnings- og kulturudvalg.
Vej = Vejadgangsudvalg.
Vip = Visitationudvalg for plejehjem.
Vur = Vurderingsråd.
Ø = Økonomiudvalg.

Udvalgenes formænd betegnes med **F** foran udvalgets navn.

Hovedstadsrådet.

Hovedstadsrådet

Sankt Annæ Plads 26
1250 København K
Tlf. (01) 15 43 00
Postgiro: Ø 25 47 65

**Mandatfordeling efter
valget 7. marts 1978:**

A: 15, B: 1, C: 0, E: 1, F: 2, K: 2, M: 1,
V: 2, Y: 2, Z: 3.

Hovedstadsrådets

37 medlemmer:

- Rådsformand: Sørensen, Bent, Duevej 2, 3390 Hundested, tlf. (02) 33 75 69 (A).
1. næstformand: Jørgensen, Finn, amtsrådsmedlem, Caroline Amalie Vej 114, 2800 Lyngby, tlf. (02) 87 02 56 (C).
2. næstformand: Hansen, Børge, Juel, amtsborgmester, Søvang 18, 4000 Roskilde, tlf. (02) 35 37 34 (A).
- Abel, Lars, amtsrådsmedlem, Ved Dammen 6, 2880 Bagsværd, tlf. (02) 98 53 78. (C).
- Andersen, Alsing, Niels, borgmester, Magistratens 2. afd., Rådhuset, 1599 København V, tlf. (01) 15 38 00, privat (01) 39 28 78. (A).
- Brüel, Michaela, amtsrådsmedlem, Kraegevej 4, 2900 Hellerup, tlf. (01) 62 82 14. (Y).
- Christensen, Lone, medlem af Københavns borgerrepræsentation, Lundtoftegade 11, 12. sal, 2200 København N, tlf. (01) 19 11 53. (A).
- Christiansen, Jørgen, borgmester, Adalsvej 4, 3600 Frederikssund, tlf. (02) 31 08 36. (A).
- Donner, Ole, byrådsmedlem, Duevej 14 A, 3300 Frederiksværk, tlf. (02) 12 15 55. (Z).
- Elmerkjær, F., A., amtsrådsmedlem, Hovedvejen 86, 2600 Glostrup, tlf. (02) 96 20 67. (C).
- Feldvoss, Torkild, borgmester, Tårnby Rådhus, Amager Landevej, 2770 Kastруп, tlf. (01) 501501, privat (01) 50 43 25. (A).
- Frederiksen, Anders Kaare, kommunalbestyrelsesmedlem, Smallegade 34, 1. th., 2000 København F, tlf. (01) 19 29 48. (A).
- Frederiksen, Jørgen, medlem af Københavns borgerrepræsentation, Ved Bellahøj 6, 9. D, 2700 Brønshøj, tlf. (01) 28 86 57. (A).
- Frølich, Anna-Lise, kommunalbestyrelsesmedlem, Skanderups Alle 40, Hareskov, 3500 Værløse, tlf. (02) 98 20 28. (B).
- Galle, Else, kommunalbestyrelsesmedlem, Søbyvej 72, 2650 Hvidovre, tlf. (01) 49 07 09. (K).
- Hansen, Thustrup, H., borgmester, Krogebjerg 43, 2720 Vanløse, tlf. (01) 71 46 49. (C).
- Hansen, L., Jacob, amtsrådsmedlem, Stenalderen 72, 2640 Hedehusene, tlf. (02) 18 11 34. (A).
- Hansen, Erik, Knud, medlem af Københavns borgerrepræsentation, Absalonsgade 15, 2. sal, 1658 København V, tlf. (01) 22 65 95. (F).
- Hansen, Margit, medlem af Københavns borgerrepræsentation, Svanekærvej 17, 2720 Vanløse, tlf. (01) 71 35 62. (K).
- Harkjær, Ole, borgmester, Lyngby-Tårnbæk kommune, Rådhuset, 2800 Lyngby, tlf. (02) 87 30 00, privat (02) 88 08 14. (C).
- Juul, Ib, borgmester, Herlev kommune, Rådhuset, 2730 Herlev, tlf. (02) 94 06 33, privat (02) 94 38 35. (A).
- Jørgensen, Marius, kommunalbestyrelsesmedlem, Oktobervej 61, 2730 Herlev, tlf. (02) 91 00 18. (C).
- Kaalund, Per, amtsborgmester, Københavns amtskommune, Blegdamsvej 27, 2100 København Ø, tlf. (01) 38 40 40, privat (01) 75 67 37. (A).
- Ludvigsen, Rudolph, K., amtsrådsmedlem, Svend Tveskægsvej 5, 3600 Frederikssund, tlf. (02) 33 16 06. (C).
- Mathiesen, Holger, amtsrådsmedlem, Sædder, 4682 Tureby, tlf. (03) 68 33 40. (C).

Nielsen, Schak, Thyge, medlem af Københavns borgerrepræsentation, I. E. Ohlsens Gade 8, 2100 København Ø, tlf. (01) 42 32 76. (E).

Pedersen, Bent, amtsrådsmedlem, Nordvangsparken 20, 3460 Birkerød, tlf. (02) 81 02 52. (V).

Pedersen, Helga, medlem af Københavns borgerrepræsentation, Terrasserne 37, 2., 2700 Brønshøj, tlf. (01) 60 02 57. (A).

Petersen, Erik, amtsrådsmedlem, Agerupvej 19, Agerup, 4000 Roskilde, tlf. (02) 38 73 79. (A).

Schmidt, Svend, amtsborgmester, Hestetangsvej 65, 3520 Farum, tlf. (02) 95 00 68. (C).

Sejrup, Erik, amtsrådsmedlem, Vejlegårdsvej 29, 2660 Brøndby Strand, tlf. (02) 64 44 60. (F).

Sigurdsson, Viljo, borgmester, Magistratens 4. afd., Rådhuset, 1599 København V, tlf. (01) 15 38 00. (Y).

Vestergaard, Inger, amtsrådsmedlem, Kongevejen 54, 3000 Helsingør, tlf. (02) 21 46 04. (A).

Weidekamp, Egon, overborgmester, Københavns kommune, Rådhuset, 1599 København V, tlf. (01) 15 38 00, privat (01) 81 00 01. (A).

Winther, John, borgmester, Frederiksberg Allé 96, 1820 København V, tlf. (01) 31 63 01. (C).

Waage, Holger, borgmester, Ll. Karleby, 4070 Kr. Hyllinge, tlf. (02) 40 01 23. (V).

Aagesen, V. P., medlem af Københavns borgerrepræsentation, Gormsgade 9, 2200 København N, tlf. (01) 85 27 54. (Z).

Udvalg

Planlægnings- og økonomiudvalget:

Bent Sørensen (formand), Finn Jørgensen (næstformand), Lars Abel, Michaela Brüel, Anna-Lise Frølich, Børge Juel Hansen, H. Thustrup Hansen, Ib Juul, Marius Jørgensen, Egon Weidekamp, Holger Waage.

Sygehusplanlægningsudvalget:

Bent Pedersen (formand), Niels Alsing Andersen (næstformand), Anders Kaare Frederiksen, Jørgen Christiansen, F. A. Elmerkjær, Per Kaa-

lund, Rudolph K. Ludvigsen, Holger Mathiesen, Erik Sejrup, Else Galle, P. V. Aagesen.

Miljøbeskyttelsesudvalget:

Finn Jørgensen (formand), Torkild Feldvoss (næstformand), Lone Christensen, Viljo Sigurdsson, Jacob L. Hansen, Ole Harkjær, Holger Mathiesen, Thyge Schak Nielsen, Helga Pedersen, Erik Petersen, Margit Hansen.

Trafikudvalget:

Ib Juul (formand), John Winther (næstformand), Ole Donner, Jørgen Frederiksen, Børge Juel Hansen, Jacob L. Hansen, Knud Erik Hansen, Ole Harkjær, Rudolph K. Ludvigsen, Helga Pedersen, Inger Vestergaard.

Hovedstadsrådets forvaltning:

Sankt Annæ Plads 26

1250 København K

Tlf. (01) 15 43 00

Direktør: Chr. Mogensen.

Regionplanchef: Hugo Marcussen

Hovedstadsrådets

trafikselskab (HT)

Hovedkontor:

Gothersgade 53

1123 Kbh. K

Tlf. (01) 12 40 76

Mandag-fredag 8.15-16.15

Vicedirektør Finn Torjussen

Københavns Amtskommune

Blegdamsvej 27

2100 Kbh. Ø

Tlf. (01) 38 40 40

Postgiro: 6 40 16 19

Folketal 1/7-80: 626.380

Areal i ha: 52.100

Amtskode: 015

Københavns amtskommune:

(omfattende: Albertslund, Ballerup, Brøndby, Dragør, Gentofte, Gladsaxe, Glostrup, Herlev, Hvidovre, Høje-Taastrup, Ishøj, Ledøje-Smørum, Lyngby-Taarbæk, Rødovre, Søllerød, Vallensbæk, Tårnby, Værløse).

Amtsrådsvalget 7. marts 1978:

Af 432.591 vælgere stemte 314.509, heraf 306.287 gyldige stemmer. Stemmepercent: 72,7. A 120.049 (13), B 12.603 (1), C 74.348 (8), E 6.810 (1), F 14.805 (1),

K 13.582 (1), M 10.088 (1), Q 2.199 (0),
V 11.471 (1), Y 14.866 (2), Z 25.466 (2).
(C+M), (F+K+Y), (Q+V), (B+E).

Amtsrådets 31 medlemmer:

Amtsborgmester: Kaalund, Per, Ved
Lindelund 34, 2850 Hvidovre. Tlf. (01)
38 40 40. (A). FØ.

1. viceamtsborgmester: Kristensen,
Lars, forstander, Skovridergårdsvej
7, 2830 Virum. Tlf. (02) 85 64 81. (V).
Ø, So.

2. viceamtsborgmester: Abel, Lars,
cand. merc., Ved Dammen 6, 2880
Bagsværd. Tlf. (02) 98 53 78. (C). TM.

Borup-Nielsen, Steen, fuldmægtig,
cand. polit., Hagens Allé 48, 2900 Hel-
lerup. Tlf. (01) 69 41 09. (E). So, TM.

Brüel, Michaela, arkitekt m.a.a., Kra-
gevej 4, 2900 Hellerup. Tlf. (01) 62
8214. (Y). Ø.

Davidson, Erik, grovsmed, Lunagervej
35, 2650 Hvidovre. Tlf. (01) 78 21 36.
(A). Sy, FBy.

Dyrberg, Else, cand. polit., Esperance
Allé 32, 2920 Charlottenlund. Tlf. (01)
62 54 91. (C). Uk.

Elmerkjær, F. A., retsassessor, Hoved-
vejen 86, 2600 Glostrup. Tlf. (02)
96 20 67. (C). Sy.

Galle, Else, overlærer, Søbyvej 72, 2650
Hvidovre. Tlf. (01) 49 07 09. (K). Sy,
TM.

Hansen, Jacob L., overportør, Sten-
alderen 72, 2640 Hedehusene. Tlf. (02)
16 11 34. (A). TM, By.

Hansen, Jørgen Skotte, skoleinspektør,
Skovkanten 7, 2880 Bagsværd. Tlf.
(02) 98 48 27. (B). FSy, Uk.

Hylstrup, Birthe, gymnastiklærer,
Lendemosevej 7, 2850 Nærum. Tlf. (02)
80 39 04. (A). Sy.

Jensen, Hanna, kontorfunktionær,
Grenhusene 181, 2650 Hvidovre. Tlf.
(01) 78 50 19. (A). Uk, Sko, Amu, By.

Jensen, Sven, praktikleder, Stations-
alléen 34, 2. B, 2730 Herlev. Tlf. (02)
84 87 60. (A). TM, By.

Jeppesen, Ruth Toxværd, amtsråds-
medlem, Tårnvej 495, 2610 Rødovre.
Tlf. (01) 70 39 57. (A). Ø, FSo.

Jørgensen, Erik Bremholm, ekspedi-
tionssekretær, cand. jur., Åkrogen 32,
2600 Glostrup. Tlf. (02) 45 51 03. (C). So.

Jørgensen, Finn, direktør, oberstløjt-
nant, Car. Amalievej 114, 2800 Lyng-
by. Tlf. (02) 87 02 56. (C). Ø, FTM.

Kristensen, Bent, viceskattedirektør,
Bernstorffsvej 65, 2., 2900 Hellerup.
Tlf. (01) 62 93 26. (C). Ø.

Lassen, Preben, kartograf, Hindbær-
vangen 29, 2760 Måløv. Tlf. (02) 97 14 16.
(A). Ø, FUK.

Lysen, Hanne, Ny Mæglergårds Allé
69, 2660 Brøndby Strand. Tlf. (02)
73 51 60. (UP). So.

Madsen, Helge, kontorchef, Jægers-
borgvej 128, 2. tv., 2820 Gentofte. Tlf.
(01) 65 56 19. (A). Uk.

Madsen, J. J., underdirektør, cand. po-
lit., Bisp Pedersvej 7, 2830 Virum. Tlf.
(02) 85 57 53. (C). Uk, By.

Olsen, Kaj, postkontrollør, Leddet 14,
2600 Glostrup. Tlf. (02) 96 40 35. (A). Sy.

Pedersen, Hans, ejendomsfunktionær,
Lundtofteparken 1., 2. tv., 2800 Lyng-
by. Tlf. (02) 87 89 65. (A). TM.

Pedersen, Torben K., læge, Borgevej
27, 2800 Lyngby. Tlf. (02) 87 97 71. (Y).
Uk.

Plenge, Ruth, lærer, Brydegårdsvej
17 A, 2760 Måløv. Tlf. (02) 97 76 64. (A).
So, Sko.

Prangsgaard, Bjarne, orlogskaptajn,
Thøger Larsens Allé 4, 2750 Ballerup.
Tlf. (02) 97 44 01. (C). Sy, So.

Prien, Annelise, husholdn.lær., Tors-
lundevej 109, 2635 Ishøj. Tlf. (02)
99 22 17. (Z). By.

Rachlitz, Knud, civilingeniør, Mose-
ager 2, 2640 Hedehusene. Tlf. (02)
16 30 15. (Z). Sy.

Schaldemose, Inger, praktikleder, Sø-
borg Torv 10, 1., 2860 Søborg. Tlf. (01)
69 72 02. (A). Sy.

Sort, Marie-Louise, amtsrådsmedlem,
Gøngehusvej 79, 2950 Vedbæk. Tlf.
(02) 89 01 31. (C). By.

Nedsatte udvalg, råd og kommissioner: (formænd)

Økonomiudvalget:

Amtsborgmester Per Kaalund.

Stående udvalg:

Sygehusudvalget: Skoleinspektør
Jørgen Skotte Hansen.

Social- og sundhedsudvalget:

Amtsrådsmedlem Ruth Toxværd
Jeppesen.

Udvalget for teknik og miljø: Direktør,
oberstløjtnant Finn Jørgensen.

Undervisnings- og kulturudvalget:

Kartograf Preben Lassen.

Byggeudvalget: Grovsmed Erik
Davidsen.

Den amtskommunale administration:

Centralforvaltningen:

Amtskommunaldirektør: Cand. jur.
J. B. Pileborg.
Sekretariatschef: Cand. jur. A. Koch-
Nielsen.

Beskæftigelsessekretariatet:

Naverland 2, 2600 Glostrup
Tlf. (02) 45 50 00

Beskæftigelseskonsulenter:

Edda Andersen
Toftegårdsvej 58
3520 Farum
Tlf. (02) 95 49 07

Jørgen Skaarup
Dommervænget 24 A, 1. tv.
4000 Roskilde
Tlf. (02) 36 68 23.

Bent Larsen
Vangedevej 226 B
2860 Søborg
Tlf. (01) 69 83 51

Erik Gramstrup
Løven 21
3650 Ølstykke
Tlf. (02) 17 61 36

Bent Klemmensen
Søndervej 70 C
2830 Virum
Tlf. (02) 85 74 66

Jette Janum
Smedegårdsparken 31
Tlf. (02) 36 79 14

Undervisnings- og kulturforvaltningen:

Naverland 2, 2600 Glostrup
Tlf. (02) 96 55 44
Direktør: Carl Jørgensen.
Amtskonsulent for folkeskolen: Da-
vid Pedersen.
Amtskonsulent for fritidsundervis-
ningen: Sven Christensen.

Byggeforvaltningen:

Ellekær 9—11,
2730 Herlev, tlf. (02) 94 79 00
Direktør: E. Møller Larsen.

Social- og sundhedsforvaltningen:

Helgeshøjparken, blok E,
Helgeshøj Allé,
2630 Tåstrup.
Tlf. (02) 52 62 22
Direktør: Cand. jur. Fl. Ahlberg.

Amtsankenævn:

Blegdamsvej 29 B
2100 Ø
Tlf. (01) 42 08 90
Amtsrådsmedlem Else Dyrberg.
Amtsrådsmedlem Inger Schaldemose

Socialcenter og sygesikring:

Hvidovrevej 438, 2., 2650 Hvidovre
Tlf. (01) 49 24 33
Centerleder: E. Harboe Mikkelsen.

Sygehusforvaltningen:

Amtssygehusdirektør: Cand. jur.
Vagn Sylvest Larsen, Niels Ander-
sensvej 63, 2900 Hellerup. Tlf. (01)
68 12 00.

Sygehuse:

Amtssygehuset i Gentofte.
Amtssygehuset i Glostrup.
Amtssygehuset i Herlev.
Amtssygehuset Skt. Elisabeth.
Lungemed. afd. i Lyngby.
Amtssygehuset Nordvang.
Amtssygehuset i Ballerup.

Se iøvrigt afsnit om sygehuse og
hospitaller.

Teknisk forvaltning:

Direktør: Civilingeniør Ivar Jørgen-
sen, Naverland 2, 2600 Glostrup, tlf.
(02) 96 55 44.

Overingeniør: Cand. polyt Finn
Hemmingsen (anlæg og drift).
Vejanlæg: Afdelingsingeniør, cand.
polyt. E. Volfing.

Vedligeholdelse (driftsafdeling):

Overingeniør: Cand. polyt. Bertel
Jensen (planlægning og planadmi-
nistration).

Planadministration m. v.: Afdelings-
ingeniør, cand. polyt. Mogens Eller.

Planlægning: Afdelingsingeniør
cand. polyt. Bent Aagaard Nielsen.

Materielgården:

Slotsherrensvej 400,
2610 Rødovre, tlf. (02) 91 47 22.

Værksted:

Herlev Hovedgade 208-210,
2730 Herlev, tlf. (02) 94 04 12.

Amtskommunale Institutioner:**Social- og sundhedsvæsen:****Plejhjem:**

Københavns amts plejhjem
i Bagsværd
Taxvej 27
Tlf. (02) 98 66 71. Terapi 98 52 46.
Forstanderinde: Karen E. Nielsen.

Københavns amts plejhjem
i Lyngby
Slotsvænget 23 A
Tlf. (02) 87 08 77
Forstanderinde: Inga Hansen

Københavns amts plejhjem
i Rødovre
Slotsherrensvænge 6
Tlf. (01) 70 14 46
Forstanderinde: Maja Kruuse

Københavns amts plejhjem
i Taastrup
Gasværksvej 12
Tlf. (02) 99 04 07
Forstanderinde: Medea Jensen.

Københavns amts plejhjem
i Gentofte
Kildegaardsvvej 32, 2900 Hellerup
Tlf. (01) 65 22 33
Forstanderinde: Gitte Ege

Amtsplejehjemmet Nybrogård
Nybrovej 333
2800 Lyngby
Tlf. (02) 87 70 25
Forstanderinde: Jytte Nilson.

Forsorghjem:

Elevhjemmet (voksne åndssvage):
Brøndbyøstervej 168
2650 Hvidovre
Tlf. (01) 75 25 37
Forstander: Jørgen Jensen.

Pensionatet Lionslund
(ældre åndssvage)
Strandskolevej 130
2660 Brøndby Strand
Tlf. (02) 73 53 18
Forstander: Bjarne Lücking

Daghjemmet B-4
(revalideringsinstitution)
Sognevej 40
2820 Gentofte
Tlf. (01) 65 03 60

Daghjemmet B-5
(revalideringsinstitution)
Sognevej 30
2820 Gentofte
Tlf. (01) 65 41 60

Døgninstitutioner for børn og unge:

Børnehjemmet Damsager
(psykotiske børn)
Damsager 9
3500 Værløse
Tlf. (02) 98 47 57
Forstander: Kristine Salomonsen

Elevhjemmet (åndssvage unge)
Brøndbyøstervej 166
2650 Hvidovre
Tlf. (01) 75 25 37
Forstander: Jon Hald

Elevhjemmet (åndssvage unge)
Brøndbyøstervej 170
2650 Hvidovre
Tlf. (01) 75 21 60
Forstander: Margit Græm

Elevhjemmet (åndssvage unge)
Brøndbyøstervej 172
2650 Hvidovre
Tlf. (01) 75 21 63
Forstander: Hans Højberg

Vangedehuse (åndssvage)
Sognevej 40
2820 Gentofte
Tlf. (01) 65 03 60

Lillemosegård (åndssvage)
Buddingevej 163
2860 Søborg
Tlf. (01) 69 22 66

Undervisning og kulturelle forhold:**Gymnasier:**

Ballerup gymnasium,
Baltorpvej 18
2750 Ballerup
Tlf. (02) 97 12 01
Rektor: Anders Østergaard

Gladsaxe gymnasium,
Buddinge Hovedgade 81
2860 Søborg
Tlf. (01) 56 31 62
Rektor: Hans Neumann

Høje Taastrup amts gymnasium
Skolevej 4 (adresse gældende indtil
august 1981)
2630 Taastrup
Tlf. (02) 52 65 11
Rektor: Ivar Goldman

Søborg gymnasium,
Høje Gladsaxe Torv 4
2860 Søborg
Tlf. (01) 69 70 00
Rektor: Ralf Nielsen

Tårnby gymnasium,
Tejn Allé 5
2770 Kastrup
Tlf. (01) 51 36 00
Rektor: A. Vistl Jacobsen

Øregård gymnasium,
Gersonsvej 32
2900 Hellerup
Tlf. (01) 62 28 26
Rektor: T. Bülow-Hansen

Amtsgymnasium Ballerup II
Buddinge Hovedgade 81
2860 Søborg
Tlf. (01) 67 22 55
Rektor: Aase Herskind

Forberedelseskurser:

Albertslund/Glostrup
Kanalens Kvarter 68
2620 Albertslund
Tlf. (02) 64 95 11
Forstander: Knud Erik Paulsen

Amager
Hornevej 1-5
2770 Kastrup
Tlf. (01) 51 18 90
Forstander: Peter Ove Jørgensen

Ballerup
Gl. Rådhusvej 32
2750 Ballerup
Tlf. (02) 65 42 23
Forstander: Aksel Østergård

Brøndby/Rødovre
Nørregårdsskolen
Horsedammen 42
2650 Hvidovre
Tlf. (02) 96 99 84
Forstander: Bent Jørgensen

Gentofte/Lyngby-Tårnbæk/Søllerød
Lundtofte 7
2800 Lyngby
Tlf. (02) 88 21 66
Forstander: Hermann Lund

Gladsaxe
Vandtårnsvej 108
2860 Søborg
Tlf. (01) 58 48 25
Forstander: Lars Kristensen

Herlev/Skovlunde
Højbjerggård, Højsletten 25
2730 Herlev
Tlf. (02) 84 33 03
Forstander: Gunnar Villumsen

Høje Tåstrup
Marievej 1
2630 Tåstrup
Tlf. (02) 99 10 70
Forstander: Peter Bjørn

Køge Bugt
Strandmarkens Fritidscenter
Hvidovre Enghavevej 2
2650 Hvidovre
Tlf. (01) 49 16 22
Forstander: Ib Jensen

Observationsskoler:

Bøgestrøm skole,
4720 Præstø
Tlf. (03) 79 92 15
Forstander: W. Maribo

Lyshøj skole,
Veddinge
4540 Fårevejle
Tlf. (03) 45 39 41
Forstander: Fl. Sterregård

Søvang skole
4793 Bogø
Tlf. (03) 79 41 78
Forstander: Pehr Damkjær

Torup skole,
Torupvejen 90
3390 Hundested
Tlf. (02) 32 33 51
Forstander: Kurt Nielsen

Andre skoler:

Specialundervisningscentret
i Ballerup
Måløv skole
Kratvej 14
2760 Måløv
Tlf. (02) 97 70 35
Forstander: Erik Stenbak

Specialundervisningscentret
i Tåstrup
Grønhøjsskolen
Mølleholmen
2630 Høje-Tåstrup
Tlf. (02) 99 63 11
Forstander: Anne-Lis Lystrup

Skolen på Sognevej
Sognevej 40
2820 Gentofte
Tlf. (01) 65 03 60
Skoleleder: Per Ingerslev

Gammelmoseskolen
Gammellosevej 51
2800 Lyngby
Tlf. (02) 88 12 88
Skoleleder: Flemming Arvedsen

Skolen på Taxvej
Taxvej 25
2880 Bagsværd
Tlf. (02) 44 11 55
Skoleleder: Birgit Kirkebak

Skovagerskolen
Brøndbyøstervej 156
2650 Hvidovre
Tlf. (01) 75 61 22
Skoleleder: Jan Wibrand

Brøndagerskolen
Brøndbyøstervej 174
2650 Hvidovre
Tlf. (01) 75 07 38
Skoleleder: Nis Christensen

Skolen på Mose Allé
Mose Allé 8
2610 Rødovre
Tlf. (01) 41 02 18
Fg. skoleleder: Jette Kronhøj

Undervisningscentret på Sandtoften
Sandtoften 7
2820 Gentofte
Tlf. (02) 88 68 00
Fg. skoleleder: Marianne Winckler

Skolen ved Maglemeden
Magleparken 1
2750 Ballerup
Tlf. (02) 97 77 14
Skoleleder: Knud Erik Trondhjem

Ordblindelinstitut
 Callisensvej 34
 2900 Hellerup
 Tlf. (01) 62 13 22
 Forstander: Sigurd Øhrstrøm
 Inspektør: Birgit Bruun Andersen

Geelsgård Kostskole
 Kongevejen 252
 2830 Virum
 Tlf. (02) 85 10 22
 Forstander: Poul Nielsson
 Inspektør: Flemming Nielsen

Taleinstituttet i Hellerup
 Rygårds Allé 45
 2900 Hellerup
 Tlf. (01) 62 97 01
 Forstander: Erik Andersen
 Inspektør: Sig Kristensen

Høreinstituttet i Gentofte
 Anemonevej 54
 2820 Gentofte
 Tlf. (01) 65 00 93
 Undervisningsleder: Inger Kelsaa

Høreinstituttet i Glostrup
 Hovedvejen 150
 2800 Glostrup
 Tlf. (02) 96 10 08
 Undervisningsleder: Tage Modal

Frederiksborg Amtskommune

Kongens Vænge
 3400 Hillerød
 Tlf. (02) 26 66 00
 Postgiro: 3 10 47 10
 Folketal 1/7-80: 330.127
 Areal i ha: 134.643,9
 Amtskode: 020

Frederiksborg amtskommune:

(omfattende: Allerød, Birkerød, Farum, Fredensborg-Humlebæk, Frederikssund, Frederiksværk, Græsted-Gilleleje, Helsingør, Helsingør, Hille-rød, Hundested, Hørsholm, Jægerspris, Karlebo, Skibby, Skævinge, Slangerup, Stenløse, Ølstykke).

Amtsrådvalget 7. marts 1978:

Af 210.986 vælgere stemte 159.001, heraf 153.861 gyldige stemmer. Stemme-percent: 75,4. A 51.316 (7), B 7.173 (1), C 31.219 (5), E 2.219 (0), F 6.170 (1), K 5.863 (1), M 4.045 (0), Q 2.089 (0), V 22.885 (4), Y 4.846 (0), Z 13.709 (2), J (Tværpolitisk Borgerliste) 2.327 (0). (B+E), (C+M+Q+V), (F+K+Y).

Amtsrådets 21 medlemmer:

Amtsborgmester: Schmidt, Svenn, direktør, Hestetangsvej 65, 3520 Farum. Tlf. (02) 95 00 68. (C). FØ.

1. viceamtsborgmester: Pedersen, Bent, cand. jur., Nordvangsparken 20, 3460 Birkerød. Tlf. (02) 81 02 52. (V). Ø, FSy.

2. viceamtsborgmester: Gammelgaard, Karen, assistent, Bistruplund 15, 3460 Birkerød. Tlf. (02) 81 04 77. (A). Ø, FSo.

Christiansen, Jørgen, gårdejer, Frederikssundsvej 3, St. Rørbæk, 3600 Frederikssund. Tlf. (02) 31 11 26. (V). T, Uk.

Christiansen, Jørgen, typograf, Adalsvej 4, 3600 Frederikssund. Tlf. (02) 31 08 36. (A). Ø, Sy.:

Dam, Philip, arkitekt, Strandgade 43, 3000 Helsingør. Tlf. (02) 21 87 22. (Z). Sy.

Fokdal, Hugo, blikkenslagermester, Støberens Vænge 25, 3100 Hornbæk. Tlf. (02) 20 04 59. (C). T.

Janson, Gerda, sygeplejerske, Bakke-draget 41, 3460 Birkerød. Tlf. (02) 81 06 40. (C). Sy, Uk.

Jensen, Oskar, overassistent, Tonedra-get 9, 3450 Allerød. Tlf. (02) 27 31 52. (V). So.

Lerke, Jens Peter, rangermester, Strandvej 12, 3300 Frederiksværk. Tlf. (02) 12 03 55. (A). Ø, T, Sy.

Ludvigsen, Rudolph K., advokat, Svend Tveskægsvej 5, 3600 Frederiks-sund. Tlf. (03) 31 17 17 - 31 33 10, privat (02) 31 16 06. (C). Sy, So.

Mikkelsen, Ketty Vendelbo, aftensko-leleder, Rolf Krakesvej 11, 3600 Fre-derikssund. Tlf. (02) 31 12 74. (B). Uk, So.

Nielsen, Anton, murer, Møllevej 15, 3650 Ølstykke. Tlf. (02) 17 90 69. (K). Sy, So.

Nielsen, Kirsten Sonne, lærer, Frede-riksborgvej 9 A, 3450 Allerød. Tlf. (02) 27 65 35. (A). Uk, So.

Nielsen, Percival, landinspektør, Mil-nersvej 7, 3400 Hillerød. Tlf. (02) 26 19 27, privat (02) 27 88 17. (V). Ø, Sy.

Nielsen, Tonny Husted, viceforstander, Skovvang 57, 3450 Allerød. Tlf. (02) 27 17 30. (F). T, Uk.

Røge, Jytte, lærer, stud. merc., V. Hellsesvej 23, 3450 Allerød. Tlf. (02) 27 50 54. (Z). T, So.

Sundberg, Ove, redaktør, Erantisvej 11, 2970 Hørsholm. Tlf. (02) 86 42 04. (C). Ø, T.

Sørensen, Kjeld, maskinarbejder, Kløvervej 11, 3480 Fredensborg. Tlf. (02) 28 15 59. (A). FT.

Vestergaard, Inger, bibliotekar, Kongevejen 54, 3000 Helsingør. Tlf. (02) 21 46 04. (A). Sy, Uk.

Vistesen, Hans N., sekretariatschef, Herluf Trollesvej 12, 3400 Hillerød. Tlf. (02) 26 22 60. (A). FUK.

Nedsatte udvalg, råd og kommissioner: (formænd)

Økonomiudvalget:

Amtsborgmester, direktør Svend Schmidt.

Stående udvalg:

Sygehusudvalget: Cand. jur. Bent Pedersen.

Social- og sundhedsudvalget: Assistent Karen Gammelgaard.

Teknisk udvalg: Maskinarbejder Kjeld Sørensen.

Undervisnings- og kulturudvalget: Sekretariatschef Hans N. Vistesen.

Den amtskommunale administration:

Centralforvaltningen:

Amtskommunaldirektør: G. S. Mark.
Sekretariatschef: J. Zibrandtsen.

Øvrige medarbejdere:
Vicekontorchef Knud Jørgensen.
Vicekontorchef Jeannette Birkelund.
Fuldmægtig Stig Nordkilde.
Fuldmægtig Hasse A. Henriksen.
Fuldmægtig Niels Hindse-Nielsen.
Fuldmægtig Thrine Lyngsted Jepsen.

Undervisnings- og kulturforvaltningen:

Forvaltningschef: Vagn Pihl.
Vicekontorchef: Henrik Christoffersen.
Amtsskolekonsulent for folkeskolen: Lis Andersen.
Konsulent for fritidsundervisningen: Max Kongslund.
Amtsskolepsykolog: Bjørn Glæsel.

Amtscentralen for undervisningsmidler:
Kulsvierskolen
Jespervej
3400 Hillerød
Tlf. (02) 26 15 12

Social- og Sundhedsforvaltningen:

Forvaltningschef: A. Milthers.
Ledende sundhedsplejerske: Karen Nielsen.

Amtsankenævn:

Formand: Byretsdommer H. J. Axelsen Drejer, Fredensborg.
Borgmester Jørgen Christiansen, Frederikssund kommune, 3600 Frederikssund.
Advokat Rud. K. Ludvigsen, Svend Tveskægsvej 5, 3600 Frederikssund.

Revaliderings- og pensionsnævn:

Formand: Direktør Geert Drachmann, Petersborgvej 23, 3400 Hillerød.

Nævnsekretariat:

Skovledet 93
3400 Hillerød
Tlf. (02) 25 49 00
Afdelingsleder: Charles Bechshøft.

Socialcenter:

Skovledet 93
3400 Hillerød
Tlf. (02) 25 49 00
Socialcenterleder: Palle Berg.

Sygesikringsadministrationen:

Ledende medarbejder:
Afdelingsleder K. V. Andersen.

Sygehusforvaltningen:

Amtssygehusdirektør Jørgen F. Vardær.

Sygehuse:

Frederiksborg Amts Centralsygehus i Hillerød.
Frederiksborg Amts fysiurgiske sygehus, Esbønderup.
Frederiksborg Amts sygehus, Hørsholm.
Frederiksborg Amts sygehus, Frederiksværk.
Frederiksborg Amts sygehus, Frederikssund.
Frederiksborg Amts sygehus, Helsingør.
Se løvrigt afsnit om sygehuse og hospitalet.

Teknisk forvaltning:

Teknisk direktør: Ole Kærn, Hillerød.

Amtskommunale institutioner:**Social- og sundhedsvæsen:****Pleje- og forsorgshjem:**

- Tibberup
Frederiksborg amts familiehjem
Gl. Strandvej 209
3060 Espergærde. Tlf. (02) 23 20 02
Institutionsleder: Kristine Nykjær
- Ungdomsinstitutionen
Skibbyhøj
4050 Skibby. Tlf. (02) 32 80 26
Forstander: H. Hemmer Larsen
- Ungdomsinstitutionen Sølager
Sølagervejen 40
Lynæs
3390 Hundested. Tlf. (02) 33 71 24
Forstander: Finn H. Jensen
- Frederiksborg amts
Forsorgshjem Skansegården
Skansevej
3400 Hillerød. Tlf. (02) 26 62 11
Institutionsleder: Finn Ortved
Jørgensen
- Frederiksborg amts Plejehjem
Klintegården I og II
Lundbjergvej 28
3600 Frederikssund. Tlf. (02) 31 50 11
Institutionsleder: Astrid Knudsen I
Institutionsleder: Astrid Langkilde II
- Frederiksborg amts Ungdomscenter
Slotsvænget 51, 3480 Fredensborg
Tlf. (02) 28 41 11
Institutionsleder: Kaj Fjellerad

Institutioner for psykisk udviklingshæmmede:

- Svaneparken,
bo- og behandlingscenter
Biskop Svanesvej 59
3460 Birkerød. Tlf. (02) 81 22 11
Forstander: Gert Starup
- Birkehjem/Hegnet
Hestkøvej 9
3460 Birkerød. Tlf. (02) 81 06 09
Forstander: Lona Gravgaard
- Følstrup
Nødebovej 38
3480 Fredensborg. Tlf. (02) 28 22 11
Forstander: Bent Nederlund
- Granbohus
Hillerødvej 43
3480 Fredensborg. Tlf. (02) 28 04 11
Forstander: Uwe Hansen
- Ellenhus
Funkevej 29
3400 Hillerød. Tlf. (02) 26 13 44
Forstander: Edith Klamer
- Lindegården
Lindelyvej 6
3480 Fredensborg. Tlf. (02) 28 28 18
Forstander: Jan Joslassen
- Tårnbohus
Ravnæsvej 22
3460 Birkerød. Tlf. (02) 81 04 22
Forstander: Margrethe Teisner

- Egevangen
Strandvejen 226
3070 Snekkersten. Tlf. (02) 22 01 92
Forstander: Peter Post
- Strandgården
Midlertidig adresse:
Lundbjergvej 48-54
3600 Frederikssund. Tlf. (02) 31 49 13
Forstander: Andreas Overballe
- Gribsholm
Frydenborgvej 37
3400 Hillerød. Tlf. (02) 26 16 60
Forstander: Vakant
- Kysthjemmet
Ndr. Strandvej 194
3140 Ålsgårde. Tlf. (02) 10 90 39
Forstander: Henny Nielsen
- Skolehjemmet I
Skovstien 4
3400 Hillerød. Tlf. (02) 26 53 54
Forstander: E. Vestergård Ørnlef
- Skolehjemmet II
Skovstien 10
3400 Hillerød. Tlf. (02) 26 52 05
Forstander: Erik Gehrcke

Undervisning og kulturelle forhold:**Gymnasier:**

- Allerød amts gymnasium
Vestvej 5
3450 Allerød. Tlf. (02) 27 75 55
Rektor: Jørgen Castenschold
- Espergærde amts gymnasium
Gymnasievej 2
3060 Espergærde. Tlf. (02) 23 42 22
Rektor: Ole Bostrup
- Frederikssund amts gymnasium
Odensvej 3
3600 Frederikssund. Tlf. (02) 31 30 11
Rektor: Erling Baile
- Frederiksværk amts gymnasium
Magleblikskolen
Sportsvej
3300 Frederiksværk. Tlf. (02) 12 52 10
Rektor: Henning Nielsen
- Helsingør amts gymnasium
Tofteskolen
Skovgårdsvej 17
3200 Helsingør. Tlf. (02) 29 84 10
Rektor: Jens Anker Jørgensen
- Helsingør amts gymnasium
Borgmester P. Christensensvej 2
3000 Helsingør. Tlf. (02) 22 41 00
Rektor: Uffe Gravers Pedersen
- Ølstykke/Stenløse amts gymnasium
Præstegårdsskolen
3660 Stenløse. Tlf. (02) 17 34 15
Rektor: Niels Gullberg-Hansen

Enkeltfagskurser:

- Dambakken 5
3460 Birkerød. Tlf. (02) 81 80 50
- Islebjerggård
3600 Frederikssund. Tlf. (02) 31 44 10

Magleblikskolen
Sportsvej
3300 Frederiksværk. Tlf. (02) 12 31 45

Skolegade 43
3200 Helsingør. Tlf. (02) 29 83 10

Borgmester P. Christensensvej 3
3000 Helsingør. Tlf. (02) 22 43 00

Ndr. Banevejens skole
Ndr. Banevej
3400 Hillerød. Tlf. (02) 26 94 44

Specialskoler for 7-18 årige:

Frederiksborg amts
Observationsskole
Harløse skole
Nordhøjvej 1
3400 Hillerød. Tlf. (02) 26 86 33
Skoleinspektør: Niels Anker Kofoed

Undervisningscentret for
handicappede elever
Kulsvierskolen
Jespurvej
3400 Hillerød. Tlf. (02) 26 70 10
Daglig leder: Finn Jensen

Svaneskolen
Sophie Magdalenes Vej 9
3460 Birkerød. Tlf. (02) 81 22 11
Skoleleder: Jens Krabbe

Skolen ved Skoven
Skovledet 14
3400 Hillerød. Tlf. (02) 26 41 00
Skoleleder: Hans Carlsson

Nyrup skole
Kongevejen 280
3490 Kvistgaard. Tlf. (02) 23 92 06
Skoleleder: Finn Svanlund

Skolen ved Kæret
Roskildevej 163
3600 Frederikssund. Tlf. (02) 31 20 32
Skoleleder: Bent Larsen

Særlige skoler for voksne:

Birkeskolen
Sophie Magdalenes Vej 11
3460 Birkerød. Tlf. (02) 81 22 11
Skoleleder: Owe Wulff

Bygmarkskolen
Stavnsholtvej 51
3520 Farum. Tlf. (02) 95 24 56
Skoleleder: Knud Boye Larsen

Høreinstitut og taleinstitut:
Frederiksborg amts Høreinstitut
Slangstrupgade 16
3400 Hillerød. Tlf. (02) 26 12 00
Undervisningsleder: Benjamin
Frankner

Frederiksborg amts Taleinstitut
Helsingørgade 46
3400 Hillerød. Tlf. (02) 26 21 13
Undervisningsleder: Uffe Klinting

Roskilde Amtskommune

Amtsgården, Køgevej 80

4000 Roskilde
Tlf. (02) 35 03 35

Postgiro: 5 01 05 00

Folketal 1/7-80: 202.698

Areal i ha: 89.023,0

Amtskode: 025

Roskilde amtskommune:

(omfattende: Bramsnæs, Greve,
Gundsø, Hvalsø, Køge, Lejre, Ramsø,
Roskilde, Skovbo, Solrød, Vallø).

Amtsrådsvalget 7. marts 1978:

Af 129.321 vælgere stemte 96.002, heraf
93.129 gyldige stemmer. Stemmeprocent:
74,2. A 35.955 (9), B 7.451 (2), C
12.822 (4), E 1.599 (0), F 3.479 (1), K 3.152
(1), M 2.425 (0), Q 963 (0), V 12.702 (4),
Y 2.422 (0), Z 9.182 (2), D (Demokratisk
Borgersamling) 144 (0), H (Borger-
gruppen) 853 (0). (B+E), (C+M+Q+
V), (F+K+Y).

Amtsrådets 23 medlemmer:

Amtsborgmester: Hansen, Børge Juel,
Søvang 18, 4000 Roskilde. Tlf. (02)
35 37 34. (A). FØ, FArb, F§23, FTra,
FVej.

1. viceamtsborgmester: Kildemoes,
Povl, lektor, Lejlighed 111, Dronning
Sofies vej 72, 4000 Roskilde. Tlf. (02)
35 94 19. (C). So, Uk, Aa, Amus, Arb,
Ep, Tva.

2. viceamtsborgmester: Petersen, Erik,
gårdejer, Agerupvej 19, Agerup, 4000
Roskilde. Tlf. (02) 38 73 79. (A). Ø, FSo,
Aa, Arb, §23, Fs.

Ambjørn, John, stationsleder, Tang-
mosevej 111, 4600 Køge. Tlf. (03)
65 33 00. (B). So, Ep, §23, Tir.

Andersen, John Trap, miljøtekniker,
Cypresvej 10, Strøby Egede, 4600 Kø-
ge. Tlf. (03) 66 74 93. (Z). TM, Eks, Pl.

Feld, Frits, amtsrådsmedlem, Maribo-
vej 18, Veddelev, 4000 Roskilde. Tlf.
(02) 36 43 53. (A). Uk, Apr, Sko.

Frederiksen, Edith, husmoder, Lille-
vangsvej 3, 4000 Roskilde. Tlf. (02)
35 43 73. (V). TM, Uk, Eks, Sko.

Gedsø, Knud, kontrollør, Vesterbjerg 25, 2670 Greve Strand. Tlf. (02) 61 03 02. (F). So, Oep.

Hansen, Johannes, gårdejer, Tjærebyvej 10, Tune, 4000 Roskilde. Tlf. (02) 13 80 42. (V). So, FUK, Arb, Oep, Rev, Tir.

Hansen, P. A. Hegård, forstander, major, Lyrestien 20, Tune, 4000 Roskilde. Tlf. (02) 13 89 83. (C). Uk, Apr, Kce, Sko.

Jensen, Poul, gårdejer, Hvalsøgård, Nr. Hvalsø, 4330 Hvalsø. Tlf. (02) 40 81 93. (C). Sy, TM, Eks, Tir.

Jørgensen, Svend, forpagter, Bispegården, 4320 Lejre. Tlf. (02) 38 01 45. (B). Ø, FTM, Eks, Frp, Tra, Vej.

Larsen, Bente Ortved, sygeplejeassistent, Neergårdsparken 14, 1. tv., 4000 Roskilde. Tlf. (02) 36 67 97. (K). Sy.

Larsen, Elner, K., amtsrådsmedlem, Hårlev Bygade 24, 4652 Hårlev. Tlf. (03) 68 61 05. (A). So, Ep.

Mathiesen, Holger, fabrikant, Sædder, 4682 Tureby. Tlf. (03) 68 33 40. (C). Ø, FSy, §23, Taf, Tra.

Mikkelsen, Søren, gårdejer, Bakkegården, Svansbjerg, 4681 Herfølge. Tlf. (03) 67 41 25. (V). Ø, Sy, Frp, Tra.

Rahr, Anne Mie, børnehavemedhjælper, Karlslundevej 17, 2690 Karlslunde. Tlf. (02) 15 03 49. (A). TM, Uk, Eks, Sko.

Stephensen, Grethe, socialcenterkonsulent, Byevej 12, Dåstrup 4130 Viiby Sj. Tlf. (02) 39 31 17. (A). TM, Eks.

Sund, Age, amtsrådsmedlem, Anemonevej 19, 4600 Køge. Tlf. (03) 65 12 62. (u. p.). Ø, Sy, Tir.

Svanekjær, Preben, fuldmægtig, Kløvermarken 19, 2680 Solrød Strand. Tlf. (02) 14 17 51. (A). Sy, TM, Eks, Tra, Vej.

Wenneberg, Lis, hjemmehjælpsleder, Anders Rasmussensvej 38, Ejby, 4070 Kr. Hyllinge. Tlf. (02) 40 52 82. (A). Sy, So, §23, Oep, Rev, Tva.

Willemoes, Egon, direktør, Havsteensvej 9, 4000 Roskilde. Tlf. (02) 35 97 98. (Z). Uk, Apr, Sko.

Waage, Holger, borgmester, Ll. Karleby, 4070 Kr. Hyllinge. Tlf. (02) 40 01 23. (V). Ø.

Nedsatte udvalg, råd og kommissioner: (formænd)

Økonomiudvalget:

Amtsborgmester B. Juel Hansen.

Stående udvalg:

Sygehusudvalget: Fabrikant Holger Mathiesen.

Social- og sundhedsudvalget: Gårdejer Erik Petersen.

Udvalget for teknik og miljø: Forpagter Svend Jørgensen.

Undervisnings- og kulturudvalget: Gårdejer Johannes Hansen.

Andre råd og kommissioner:

Trafikudvalg: Amtsborgmester B. Juel Hansen.

§23-udvalg: Amtsborgmester B. Juel Hansen.

Vejadgangsudvalg: Amtsborgmester B. Juel Hansen.

Arbejdsmarkedsnævn: Amtsborgmester B. Juel Hansen.

Den amtskommunale administration:

Amtsgården, Køgevej 80, 4000 Roskilde
Tlf. (02) 35 03 35

Kontortid 8-16, lørdag lukket.
(hvor intet andet er anført, er adresse, tlf. og eksp. som ovenfor).

Centralforvaltningen:

Amtsdirektør: E. Verwohlt.
Sekretariatschef: M. Lerhard.

Sygehusforvaltningen:

Forvaltningschef: Bent Holm.

Amtssygehuset, Køgevej 5-7, 4000 Roskilde.
Tlf. (02) 37 02 37

Sygehusinspektør: Henning Christiansen.

Amtssygehuset, 4600 Køge.
Tlf. (03) 65 15 00

Sygehusinspektør: Gunnar Kofod.
Se løvrigt afsnit om sygehuse og hospitaller.

Social- og sundhedsforvaltningen:

Forvaltningschef: Anders Koch.
Socialcenterleder: Johannes Petersen.

Leder af ankesekretariat: Arne Schliedermann.

Ledende jordemoder: Randi Jähne.
Amtssundhedsplejerske:
Ulla Andkjær Koch.

Amtsankenævn:

Professor, dr. jur. Agnete Wels
Benzon, formand.
Amtsrådsmedlem: Gårdejer Erik Pe-
tersen.
Amtsrådsmedlem, lektor Povl Kil-
demoes.

Revaliderings- og pensionsnævn:

Arbejdsdirektør, cand. polit. Kaj
Westergård, formand.

Sygesikringsafdelingen:

Leder: John Sander.

**Undervisnings- og kultur-
forvaltningen:**

Forvaltningschef: J. Birkegaard Jen-
sen.

Amtskonsulent for folkeskolen: Ri-
kard Dahl-Nielsen.

Skolekonsulent: Erik Reimann-Pe-
tersen.

Amtsskolepsykolog:

Anker Ravnmark.

Amtskonsulent for fritidsundervis-
ningen: P. E. Rasmussen.

Teknisk forvaltning:

Forvaltningschef: Ove Eriksen.

Administration:

Kontorchef Poul Schönemann.

Anlæg og drift: Thorkild Hansen.

Planlægning:

Afdelingsarkitekt Per Pandrup
Nielsen.

Materielgården: Darupvej, Roskilde.

Tlf. (02) 36 00 44.

Amtskommunale institutioner:**Social- og sundhedsvæsen:****Plejehjem:**

Amtsplejehjemmet i Borup

Møllevej 4, 4140 Borup

Tlf. (03) 62 66 44

Forstander: Helge Lodahl

Amtsplejestiftelsen

Dr. Margrethesvej 39, 4000 Roskilde

Tlf. (02) 35 10 87

Forstander: Elly Jørgensen

Institutioner for børn og unge
(amtskommunale):

Ungdomspensionen Espevang

Nyholms Allé 47, 2610 Rødovre

Tlf. (01) 70 00 19

Forstander: Henning Petersen

Skolehjemmet Værebø

3650 Ølstykke

Tlf. (02) 38 80 52

Forstander: Edvard Olsen

Egeby Skolehjem

5450 Otterup

Tlf. (09) 87 10 12

Forstander: O. Falk Rønne

Skolehjemmet Slimminge

Slimmingevej 94, 4100 Ringsted

Tlf. (03) 67 95 11

Forstander: Henning Frejvald

Nielsen

Amtsunngdomscentret Skedebjerg-
gård

St. Valbyvej 150, 4000 Roskilde

Tlf. (02) 75 50 22

Centerleder: Elsa Schmidt

Overenskomstinstitutioner:

Børnehjemmet Hedebakken

Kastelsvej 2, 4000 Roskilde

Tlf. (02) 35 10 24

Forstander: Rigmor Holm Nielsen

Børnehjemmet Vallø Strand

Stevnsvej 27, 4000 Køge

Tlf. (03) 66 72 06

Forstander: Svend Wiese Nørbjerg

Skolehjemmet Billesborg

4600 Køge

Tlf. (03) 65 09 99

Forstander: C. Kjeld Nielsen

Himmelev Børnehjem

»Højbo«, Søro 3, 4000 Roskilde

Tlf. (02) 35 25 88

Forstander: Agnete Beier

Roskilde Bomi, optræningsafdelingen

Maglegårdsvej 15, 4000 Roskilde

Tlf. (02) 35 81 33

Driftsleder: Einer Henriksen

Roskilde Bomi, beskyttet værksted

Himmelevvej 2, 4000 Roskilde

Tlf. (02) 36 31 80

Driftsleder: Einer Henriksen

Optagelseshjemmet Roskilde-

hjemmet

Gammelgårdsvej 1, Glim

4000 Roskilde. Tlf. (02) 36 90 00

Forstander: Oluf Vingborg

Tidligere særforsoresinstitutioner:

Plejehjemmet Bramsnæsvig

Ejby, 4070 Kirke Hyllinge

Tlf. (02) 40 50 76

Forstander: Vilfred Jensen

ITC Svogerslev

Industriledet 4, Svogerslev

4000 Roskilde. Tlf. (02) 38 40 10

Forstander: Boris Hansen

ITC Køge

Tangmosevej 87, 4600 Køge

Tlf. (03) 65 32 80

Forstander: Erik W. Lindegaard

Undervisning og kulturelle forhold:**Gymnasier:**

Amtsgymnasiet i Roskilde

Domkirkepladsen, 4000 Roskilde

Tlf. (02) 35 34 44

Rektor: Kn. Hemmingsen

Amtsgymnasiet i Køge
Gymnasievej 8, 4600 Køge
Tlf. (03) 65 27 23

Rektor: Jørn Glerup Jensen

Amtsgymnasiet i Greve
Holmeagervej 4
2670 Greve Strand
Tlf. *(02) 90 53 03

Rektor: Helm. Sørensen

Solrød Gymnasium
Solrød Center 2, 2680 Solrød Strand
Tlf. (03) 14 00 13

Rektor: Svend Harder

Himmelev Gymnasium
Egegårdsvej 30, 4000 Roskilde
Tlf. (02) 37 10 81

Rektor: Leif Voss Mogensen

Forberedelseskurser:

Greve-Solrød Forberedelseskursus
Holmeagervej 4, 2670 Greve Strand
Tlf. (02) 90 79 39

Forstander: Poul Østerø

Forberedelseskursus i Køge
Gymnasievej 8, 4600 Køge
Tlf. (03) 65 79 79

Forstander: Anker Olesen

Forberedelseskursus i Roskilde
Læderstræde 4, 4000 Roskilde
Tlf. (02) 35 86 41

Forstander: Mogens Højland

Andre skoler:

Observationsskolen Grubberholm
Aggerupvej 4
4652 Hårlev

Tlf. *(03) 68 63 45

Skoleinspektør: F. Radsted Madsen
Privat tlf. (03) 69 18 58

Frihedsvejens skole
Frihedsvej 12, 4600 Køge
Tlf. (03) 65 23 40

Skoleleder: Ib Wæhrens (konst.)

Storehede skole
Københavnsvvej 266, 4000 Roskilde
Tlf. (02) 36 26 33

Skoleleder: Bent Hansen

Taleinstituttet i Roskilde
Hersegade 5, 4000 Roskilde
Tlf. (02) 36 24 04

Undervisningsleder: Hjørdis Olsen

Høreinstituttet i Roskilde
Sct. Pederstræde 2, 4000 Roskilde
Tlf. (02) 35 10 30

Undervisningsleder: Kjeld Jensen

Vestsjællands Amts- kommune

Slagelsevej 7

4180 Sorø

Tlf. (03) 63 25 33

Ekspeditionstid:

Mandag-torsdag 6-16.15

Fredag 8-16

Lørdag lukket

Hvor intet andet er anført er adresse
og tlf.nr. det samme

Postgiro: 5 03 67 04

Folketal 1/7-80: 278.238

Areal i ha: 298.298,0

Amtskode: 030

Vestsjællands amtskommune:

(omfattende: Bjergsted, Dianalund, Dragsholm, Fuglebjerghøj, Gørlev, Hasle, Hasle, Haslev, Holbæk, Hvidebæk, Høng, Jernløse, Kalundborg, Korsør, Nykøbing-Rørvig, Ringsted, Skælskør, Slagelse, Sorø, Stenlille, Svinnø, Tornved, Trundholm, Tølløse).

Amtsrådsvalet 7. marts 1978:

Af 189.401 vælgere stemte 142.586, heraf 137.168 gyldige stemmer. Stemmepercent: 75,3. A 51.086 (11), B 14.732 (3), C 16.071 (4), E 1.670 (0), F 4.723 (1), K 5.224 (1), M 2.257 (0), Q 1.883 (0), V 26.654 (7), Z 12.413 (2), P 455 (0). (C+M+Q+V), (F+K).

Amtsrådets 29 medlemmer:

Amtsborgmester: Brinth, H. K., højskolelærer, Skolevej 7, 4690 Haslev. Tlf. (03) 69 11 66. (V). FØ, FTra, F§23.

1. viceamtsborgmester: Jørgensen, Aage, rangermester, Revvej 16 E, 4220 Korsør. Tlf. (03) 57 04 85. (A). Ø.

2. viceamtsborgmester: Madsen, K. Bjørn, gårdejer, Højvången 32, 4470 Svebølle. Tlf. (03) 49 30 75. (B) Ø, So, TM, §23.

Andersen, Aksel, erhvervsvejleder, Margrethevej 16, 4250 Fuglebjerghøj. Tlf. (03) 75 34 32. (V). Sy, Tra.

Brejnrød, Aage, borgmester, Kystlodden 3, 4400 Kalundborg. Tlf. (03) 51 05 53. (A). FSy.

Brinch, Eigil, forstander, Munkestien 4, 4200 Slagelse. Tlf. (03) 52 67 72. (A). Sy.

Carlsen, Frede, forretningsfører, Tølløsevej 30, 4340 Tølløse. Tlf. (03) 48 53 14. (C). So, Arb.

Carlsen, Helge, velfærdschef, Flintstrup, 4180 Sorø. Tlf. (03) 64 51 14. (V). So.

Christensen, C. Brødbæk, afdelingsassistent, Fynsgade 14, st. tv., 4100 Ringsted. Tlf. (03) 61 70 75. (A). TM.

Christensen, Erik, borgmester, Sømostevej 20, 4293 Dianalund. Tlf. (03) 56 41 35. (C). Sy, So, Tir.

Dilling-Hansen, A., direktør, Sønderstrup, 4360 Kr. Eskildstrup. Tlf. (03) 48 00 77. (V). Sy, Uk, Amu.

Dinesen, Tommy, matros, Mogensbanke 5, Rørby, 4400 Kalundborg. Tlf. (03) 50 44 79. (F). TM.

Hansen, Erik Nygaard, kaptajnlejtant, Egebjergvej 53, 4571 Grevinge. Tlf. (03) 45 98 38. (A). TM.

Holm, Johannes, borgmester, Højby Rosenvej 10, 4573 Højby Sj. Tlf. (03) 42 35 25. (B). Sy.

Jensen, Harald, fabrikant, Slots Bjergby, 4200 Slagelse. Tlf. (03) 58 42 19. (Z). TM.

Jensen, Thorkild, gårdejer, Røsnæsvej 167, 4400 Kalundborg. Tlf. (03) 50 81 07. (V). So, Aa, Rev, Arb, Fs.

Johansen, Jørgen, gårdejer, Tjærebyvej 80, 4220 Korsør. Tlf. (03) 58 21 10. (V). Uk, Apr.

Jørgensen, R. Lykke, politiasistent, Østergade 4 D, 4230 Skælskør. Tlf. (03) 59 45 58. (A). Ø, Sy, Tir.

Kristiansen, Bent, postbud, Isefjordsvej 23, 4300 Holbæk. Tlf. (03) 43 49 12. (A). So, Aa, Arb.

Larsen, Bjørn, lærer, Kirkevej 24, 4241 Vemmelev. Tlf. (03) 58 23 76. (K). Uk, Apr.

Larsen, Georg, lokomotivfører, Nørregade 17, 4500 Nykøbing Sj. Tlf. (03) 41 10 57. (A). Sy, Tra.

Lawaetz, Max, godsejer, Falkenstein, 4200 Slagelse. Tlf. (03) 58 41 43. (Z). So.

Møller-Andersen, Niels, urmager, Postboks 126, 4300 Holbæk. Tlf. (03) 43 10 25. (B). FUK, Apr.

Neidel, Børge, kriminalassistent, Hvedevænget 31, 4690 Haslev. Tlf. (03) 69 23 92. (A). Uk, Apr.

Pitzner-Jørgensen, E., advokat, Mosevang 4, 4690 Haslev. Tlf. (03) 69 27 07. (C). Ø, FTM, FVej.

Rasmussen, Erik, erhvervsvejleder, Kongstrupvej 1, 4390 Vipperød. Tlf. (03) 48 26 82. (A). Sy, Fre.

Risegaard, Robert, gårdejer, Ingersholm, 4540 Fårevejle. Tlf. (03) 45 32 88. (V). TM, Tir, Vej.

Sandal, H. Kryger, overlærer, Østergade 38, 4340 Tølløse. Tlf. (03) 48 53 48. (A). FSo, Uk, Rev, §23, Fs, Oep.

Tellerup, Henning, trafikkontrollør, Magløgade 31, 4220 Korsør. Tlf. (03) 57 14 42. (C). Sy, Uk, Tra, Apr, §23.

Nedsatte udvalg, råd og kommissioner: (formænd)

Økonomiudvalget:

Amtsborgmester, højskolelærer
H. K. Brinth.

Stående udvalg:

Sygehusudvalget: Borgmester Aage
Brejtnrod.

Social- og sundhedsudvalget:

Overlærer H. Kryger Sandal.

Udvalget for teknik og miljø: Advokat

E. Pitzner-Jørgensen.

Undervisnings- og kulturudvalget:

Urmager Niels Møller-Andersen.

Andre råd og kommissioner:

Trafikudvalg: Amtsborgmester,
højskolelærer H. K. Brinth.

Vejadgangsudvalg: Advokat

E. Pitzner-Jørgensen.

§23 udvalg: Amtsborgmester, højskolelærer H. K. Brinth.

Den amtskommunale administration:

Fællesforvaltningen:

Amtskommunaldirektør: H. M. Hansen.

Sekretariatschef: Noomi Mortensen.

Regnskabschef: Arne Nielsen.

Beskæftigelsesmedarbejder:

Mogens Petersen.

Undervisnings- og kulturforvaltningen:

Forvaltningschef: J. Thygesen.
Konsulent for folkeskolen: R. Bodl.

Konsulent for fritidsundervisning:
Torkild Kjeldsen (fg.)

Amtsskolepsykolog:
Jens Chr. Jakobsen.

Social- og sundhedsforvaltningen:

Forvaltningschef: N. E. Clasen.
Amtslæge: K. Birkum Petersen,
Rødtjørnevej, 4180 Sorø. Kontor:
Storgade 14, 4180 Sorø.
Tlf. (03) 63 25 33

Amtssundhedsplejerske: H. Kæstel,
Amtsjordemoder:
Lis-Lotte Nordland,
Plejehjemsinspektør: A. Johannesen,

Amtsankenævn:

Christian T. Lund (formand).
Amtsrådsmedlem Bent Kristiansen.
Amtsrådsmedlem Thorkild Jensen

Socialcenter:

Leder: Karen Ytting.

Sygesikringsadministrationen:

Leder: Ekspeditionssekretær O. Hasmark.

Sygehusforvaltningen:

Forvaltningschef: A. Mørk.

Sygehuse:

Centralsygehuset i Holbæk,
4300 Holbæk.

Centralsygehuset i Slagelse,
4200 Slagelse.

Haslev sygehus, 4690 Haslev.

Kalundborg sygehus,
4400 Kalundborg.

Korsør sygehus, 4220 Korsør.

Nykøbing Sj. sygehus,
4500 Nykøbing Sj.

Ringsted sygehus, 4100 Ringsted.
Skælskør sygehus, 4230 Skælskør.

Ortopæd-kirurgisk sygehus,
4180 Sorø.

Sygehuset i Sæby, 4270 Høng.

Amtshospitalet i Nykøbing Sj.
4500 Nykøbing Sj.

Se løvrigt afsnit om sygehuse og hospitaler.

Teknisk forvaltning:

Forvaltningschef: K. E. Petersen.

Amtskommunale institutioner:**Social- og sundhedsvæsen:****Plejehjem:**

Amtsplejehjemmet i Holbæk
Bestyrerinde: Lillian Petersen.
Tlf. (03) 43 43 22

Amtsplejehjemmet i Kalundborg
Bestyrer: Eugeniusz Wojtaszewski
Tlf. (03) 51 32 00

Amtsplejehjemmet i Jyderup
Bestyrer: Johannes Larsen
Tlf. (03) 47 62 20

Amtsplejehjemmet i Høng
Bestyrerinde: Ida Sørensen
Tlf. (03) 55 21 00

Amtsplejehjemmet i Rude
Bestyrerinde: Ruth Bagge
Tlf. (03) 75 94 22.

Amtsplejehjemmet i Dianalund
Bestyrerinde: Marianne Groos.
Tlf. (03) 56 49 65 og (03) 56 42 55

Bromme Plejehjem
4190 Munkebjergby
Tlf. (03) 60 70 13 og (03) 60 71 47
Forstander: G. Lundbak Christensen

Sells Minde
Vrigsted, 7140 Stouby
Tlf. (05) 68 70 63
Forstander: Hans Peter Bisgaard

Stormly
Vejlevej 12-14, Klakring
7130 Juelsminde
Tlf. (05) 69 32 00
Forstander: Verner Petersen

Gudrunsminde
Niløsevej 10, 4293 Dianalund
Tlf. (03) 56 01 45
Forstander: Henning Jahn

Pedersborghjemmet
Søholm 1 A, 4180 Sorø
Tlf. (03) 63 01 04
Forstander: E. Fischer Nielsen

Børne-, ungdoms- og forsorgshjem (amtskommunale):

Anneberg børnehjem
Egebjergvej, 4500 Nykøbing Sj.
Tlf. (03) 41 00 08
Forstander: Vakant

Behandlingshjemmet Nebs Møllegård
Nebs Møllevej 90, 4174 Jystrup
Tlf. (03) 62 81 70
Forstander: Hans Cornerup

Børnehjemmet Sct. Knudsgården
Sct. Knudsgade 9, 4100 Ringsted
Tlf. (03) 61 11 84
Forstander: Thomas Knudsen

Skolehjemmet Sølyst
4450 Jyderup
Tlf. (03) 47 60 29
Forstander: Børge Elbye

Skolehjemmet Undløse
Holbækvej 46, 4340 Tølløse
Tlf. (03) 48 90 21
Forstander: Erik Stefansen

Andersvænge
Rosenkildevej 47, 4200 Slagelse
Tlf. (03) 52 44 11
Administrator: H. Qvesel

Niløseholm
4293 Dianalund
Tlf. (03) 56 01 12
Forstander: Villy Borgstrøm

Skarridsøhjemmet
Slagelsevej 21, 4450 Jyderup
Tlf. (03) 47 65 08
Forstander: Willy Hvid

Sorø hvilehjem
Slagelsevej 5, 4180 Sorø
Tlf. (03) 63 07 52
Forstander: Tommy Petersen

Pensionatet Elmegården
4572 Nr. Asmindrup
Tlf. (03) 42 41 02
Forstander: Ole Hoffmann

Pensionatet Skovsøgård
Sorøvej 98, 4200 Slagelse
Tlf. (03) 52 53 56
Forstander: Nis P. Hye

Pensionatet Vimarhus
Slagelse Landevej 119, 4241 Vemmelev
Tlf. (03) 58 23 24
Forstander: Frede Andersen

Elevhjemmet Højbo
Valentin Jensensvej 21,
4400 Kalundborg. Tlf. (03) 51 10 78
Forstander: Ebbe Haulund
Christensen

Elevhjemmet Kaassassuk
Peder Madsensvej 2, 4291 Ruds Vedby
Tlf. (03) 56 16 25
Forstander: Frede Wrona

Elevhjemmet Korsevad
Sorøvej 49, 4100 Ringsted
Tlf. (03) 61 04 51
Forstander: Erna Kryger

Aflastningshjemmet »Kernehuset«
Anne Mariesvej 5, 4200 Slagelse
Tlf. (03) 53 12 11
Forstander: Inge Hansen

Børne-, ungdoms- og forsorgshjem
(selvejende):

Børnehjemmet Allerupgård
Allerup, 4300 Holbæk
Tlf. (03) 43 12 99
Forstander: Ejvind Petersen

Spædbørnehjemmet Bakkehuset
Klosterbanken 19, 4200 Slagelse
Tlf. (03) 52 21 06
Forstander: Birgit Larsen (kst.)

Børnehjemmet Bakkehuset
Klosterbanken 19, 4200 Slagelse
Tlf. (03) 52 05 57
Forstander: Lars Nielsen

Boeslunde børne- og ungdomshjem
Rindebjærg, 4230 Skælskør
Tlf. (03) 54 00 43
Forstander: Grethe Jensen

Høng Børne- og Ungdomshjem
Kulbyvej 9-11, 4270 Høng
Tlf. (03) 55 20 32
Forstander: Stub Christiansen

Ringsted ungdomspension
Øster Parkvej 2 F, 4100 Ringsted
Tlf. (03) 61 57 67
Forstander: Egon Dalegaard

Skolehjemmet Skovgården
Sneslevvej 67, 4250 Fuglebjerg
Tlf. (03) 75 30 67
Forstander: Tonny Vium

Slagelse Ungdomspension
Parkvej 2, 4200 Slagelse
Tlf. (03) 52 04 74
Forstander: Ejgild Hjarbæk

Diabetikerhjemmet Solglimt
Solglimtvej, 4540 Fårevejle
Tlf. (03) 45 32 33
Forstander: Verner Jensen

Ungdomspensionen Strandlyst
Vestre Havnevej 10, 4400 Kalundborg
Tlf. (03) 51 46 15
Forstander: Jørgen Skårup Jensen

Ungdomspensionen Tostrupgård
Tåstrup Byvej 4, 4300 Holbæk
Tlf. (03) 43 11 90
Forstander: Eigil Søndergaard

Fællesskabet Ulkebæk
Tømmerupvej 25, 4440 Mørkøv
Tlf. (03) 47 90 99
Leder: Susan Jepsen

Børnecentret Møllevangen
Møllevangen 1, 4300 Holbæk
Tlf. (03) 43 44 40
Leder: Ole Sederstrøm

Undervisning og kulturelle forhold:

Gymnasier:

Kalundborg gymnasium og HF-kursus
Skolegade, 4400 Kalundborg
Tlf. (03) 51 06 62

Slagelse gymnasium og HF-kursus
Willemoesvej 2, 4200 Slagelse
Tlf. (03) 53 00 12

Stenhus gymnasium og HF-kursus
Stenhusvej 4300 Holbæk
Tlf. (03) 43 85 00

Haslev gymnasium og HF-kursus
Skolegade 31, 4690 Haslev
Tlf. (03) 89 24 04

Odsherred gymnasium
Vig skole, 4560 Vig
Tlf. (03) 41 64 21

Voksenundervisningscentre:

Kalundborgegnens
Voksenundervisningscenter
Skolegade, 4400 Kalundborg
Tlf. (03) 51 58 00
Forstander: Svend Vadstrup Madsen

Midtsjællands
Voksenundervisningscenter
Hyldegårdsvej, 4100 Ringsted
Tlf. (03) 61 64 64
Forstander: Birgit Thomsen

Nordvestsjælland
Voksenundervisningscenter
Amtmandsvej 1, 4300 Holbæk
Tlf. (03) 43 82 00
Forstander: H. V. Villadsen

Vestsjællands
Voksenundervisningscenter
Herrestræde 11, 4200 Slagelse
Tlf. (03) 53 01 77
Forstander: P. Søndergaard Sørensen

Andre skoler:

Observationsskolen i Krummerup
4250 Fuglebjerg
Tlf. (03) 75 36 33
Skoleinspektør: F. Anders Kirkeskov

Brunhøjsskolen
Holbæks Have 11, 4300 Holbæk
Tlf. (03) 43 49 96
Skoleleder: Ove Rønsbro

Ladegårdsskolen
Barsebæk 142, 4300 Holbæk
Tlf. (03) 43 92 00
Skoleleder: Svend Bistrup

Sigrind Undset skolen
Frederik Andersensvej 35,
4400 Kalundborg. Tlf. (03) 51 08 85
Skoleleder: Mogens Bang Hansen

Korsevadskolen
Vestervej 27, 4100 Ringsted
Tlf. (03) 61 26 17
Skoleleder: Bent Schülein

Hellig Anderssskolen
Sverigesvej 15, 4200 Slagelse
Tlf. (03) 52 47 61
Skoleleder: Knud Bremholm

Skolen i Hemmeshøj
4241 Vemmeløv
Tlf. (03) 58 22 74
Skoleleder: Jens Møller Madsen

Trelleborgsskolen
Rosenkildevej 55, 4200 Slagelse
Tlf. (03) 52 44 11
Skoleleder: Hardy Granhøj
Jørgensen

Refsnæsskolen
Kystvejen, 4400 Kalundborg
Tlf. (03) 51 33 00
Forstander: Keld Stockholm

Isefjordsskolen
Kalundborgvej 133, 4300 Holbæk
Tlf. (03) 43 13 46
Skoleleder: Grethe Laursen

Høreinstitutet
Blindestræde 2, 4300 Holbæk
Tlf. (03) 43 03 08
Undervisningsleder: Niels E. Ørberg

Taleinstitutet
Sct. Bendtsgade 10, 4100 Ringsted
Tlf. (03) 61 14 28
Undervisningsleder: Gunnar Hjorth

Storstrøms Amtskommune

Parkvej 37,
4800 Nykøbing F.
Tlf. (03) 85 52 66
Postgiro 9 18 13 18
Folketal 1/7-80: 280.365
Areal i ha: 3.397,7 km²
Amtskode: 035

Storstrøms amtskommune:

(omfattende: Fakse, Fladså, Holeby, Holmegård, Højreby, Langebæk, Maribo, Møn, Nakskov, Nykøbing F., Nysted, Næstved, Nr. Alslev, Præstø, Ravnborg, Rudbjerg, Rødby, Rønnede, Saksøbing, Stevns, Stubbekøbing, Suså, Sydfalster, Vordingborg).

Amtsrådvalget 7. marts 1978:

Af 184.037 vælgere stemte 145.247, heraf 140.150 gyldige stemmer. Stemmeprøcent: 78,9. A 66.959 (16), B 8.043 (2), C 15.723 (4), E 1.296 (0), F 3.554 (1), K 2.574 (0), M 2.290 (0), Q 1.219 (0), V 24.128 (6), Z 11.569 (2), Tværpolitisk Kvindegruppe 2.795 (0). (C+M+V), (E+Q), (F+K).

Amtsrådets 31 medlemmer:

Amtsborgmester: Trolborg, Søren, Drosselvej 26, Kraghave, 4800 Nykøbing F. Tlf. (03) 83 91 90. (A). FØ, Uk, FTra.

1. viceamtsborgmester: Jørgensen, Anker, skatterådsformand, Strandvej 83, 4880 Nysted. Tlf. (03) 87 15 88. (A). Ø, Sy.

2. viceamtsborgmester: Nielsen, Johs., direktør, Toftevej 4, Sundby, 4800 Nykøbing F. Tlf. (03) 85 17 99. (C). Ø.

Andreasen, Anna, husmoder, Vestenskovvej 39, 4900 Nakskov. Tlf. (03) 94 81 60. (A). Sy, So.

Arildsen, Alfred, gårdejer, Kaløvej 32, 4990 Saksøbing. Tlf. (03) 89 20 07. (Z). So.

Berendt, Jens, borgmester, Gartnervænget 17, 4654 Fakse Ladeplads. Tlf. (03) 71 64 92. (A). Ø, Sy.

Christensen, Poul, maskinarbejder, Elmelvej 2, 4771 Kalvehave. Tlf. (03) 78 83 86. (A). Ø, TM, Tra.

Eriksen, Hans, viceamtsskatteinspektør, Agertotten 42, Appenæs,, 4700 Næstved. Tlf. (03) 80 07 85. (B). Sy.

Grave, Kjeld, maskinarbejder, Avenavej 12, 1. th., 4930 Maribo. Tlf. (03) 88 11 61. (A). Uk, So.

Hansen, Flemming Bonne, maskinarbejder, Bæhrsvej 9, 4900 Nakskov. Tlf. (03) 92 43 89. (F). Uk.

Hansen, Kurt, skolebetjent, Solsikkevej 16, 4700 Næstved. Tlf. (03) 72 53 95. (A). FSy.

Hansen, Vagn, gårdejer, Hjulebækvej 2, Gelsted, 4160 Herlufmagle. Tlf. (03) 75 12 11. (V). Ø, TM.

Hass, Johan O., snedker, Rønnevej 10, 4700 Næstved. Tlf. (03) 73 32 48. (A). So.

Heintzelmann, Irene, fru, Poppelvænget 8, Kindvig, 4735 Mern. Tlf. (03) 79 70 07. (Z). Uk.

Hvidberg, N. K., postmester, Farimagsvvej 41, 4700 Næstved. Tlf. (03) 72 16 06. (C). Sy, So.

Jacobsen, Verner Lundgaard, driftsleder, Nygade 27, 4640 Fakse. Tlf. (03) 71 35 57. (V). Uk.

Jensen, Kirsten, beklædningsarbejder, Birkevænget 8., 1. th., 4900 Nakskov. Tlf. (03) 92 63 19. (A). TM.

Jørgensen, Carlo, maskinarbejder, Strandvejen 47, Sjolte, 4733 Tapperneje. Tlf. (03) 76 51 81. (A). Uk, TM.

Jørgensen, Georg, smed, Rønnebærvej 13, st., 4900 Nakskov. Tlf. (03) 92 21 47. (A). Sy, Tra.

Kristensen, Karl, parcellist, Eremitagevej 5, 4990 Sakskøbing. Tlf. (03) 89 01 67. (B). TM, Tra.

Larsen, H. Sander, afdelingsleder, Kirstinebergparken 28, 4800 Nykøbing F. Tlf. (03) 85 91 77. (V). Ø, Sy.

Larsen, Ingrid, fru, Markersdal, Darkevej 13, 4970 Rødby. Tlf. (03) 90 14 62. (V). So, TM.

Nielsen, Bente, husmoder, Mageltving Møllevej 50, 4943 Torrig L. Tlf. (03) 93 51 53. (C). Uk.

Olsen, Bent Normann, lærer, Brandstrupvej 20, 4970 Rødby. Tlf. (03) 90 81 62. (A). FSo.

Rasmussen, Kaj Weng, gårdejer, Nødekærvej 4, Magleby, 4672 Klippinge. Tlf. (03) 67 81 49. (V). So.

Rasmussen, Verner, gårdejer, Basnævej 17, Røddinge, 4780 Stege. Tlf. (03) 81 61 67. (V). Sy, Tra.

Rasmussen, Verner, vejmand, Klokkerlodden 5, 4850 Stubbekøbing. Tlf. (03) 84 11 14. (A). FTM.

Rasmussen, W. T., politiasistent, Elmeallé 60, 4760 Vordingborg. Tlf. (03) 77 15 74. (A). So, TM.

Rosenkrantz, Niels, godsejer, Stendyssevej 15, Sømarke, 4791 Borre. Tlf. (03) 81 21 40. (C). TM.

Sass, Peder, fuldmægtig, Skolemærken 6, Gelsted, 4160 Herlufmagle. Tlf. (03) 75 14 17. (A). FUK.

Termark, Bjørn, reprotkniker, Dyrnæsvej 37, 4700 Næstved. Tlf. (03) 73 70 23. (A). Uk.

Nedsatte udvalg, råd og kommissioner: (formænd)

Økonomiudvalget:

Amtsborgmester Søren Trolborg.

Stående udvalg:

Sygehusudvalget: Skolebetjent Kurt Hansen.

Social- og sundhedsudvalget: Lærer Bent Normann Olsen.

Udvalget for teknik og miljø: Vejmand Verner Rasmussen.

Undervisnings- og kulturudvalget: Fuldmægtig Peder Sass.

Andre råd og kommissioner:

Trafikudvalg: Amtsborgmester Søren Trolborg.

Den amtskommunale administration:

Amtsrådhuset,
Parkvej 37, 4800 Nykøbing F.

Centralforvaltningen:

Amtskommunaldirektør: Sven Erik Møller.

Sekretariatschef Jens Peter Sørensen.

Planlægningsafdeling:

Dr. phil. Kristian Antonsen.
Amtsarkitekt N. O. Ammitzbøll.

Regnskabsafdelingen:

Regnskabschef Kaj Hundevadt.

Undervisnings- og kulturforvaltningen:

Sekretær for udvalget:
Kontorchef Annette Gertung.
Amtskonsulent for folkeskolen:
O. Hector Larsen.
Amtsskolepsykolog: Iben Henningsen
(kst.)
Amtskonsulent for fritidsundervisningen: Bent Vedsø.

Social- og sundhedsforvaltning,

Forvaltningschef: Alfred Dam.
Afdelingsleder, sekretariatet: Bent Michaelson.
Afdelingsleder, revaliderings- og pensionsafdeling: H. Sander Larsen.
Afdelingsleder, familieafdeling: Niels Jørgen Hansen.

Amtsankenævn:

Formand: Politiasessor, cand. jur. Sven Lundsteen, Østre Allé 50, 4800 Nykøbing F.
Suppleant: Advokat Jens Bjørst, Flintemosevej 22, 4731 Brandelev.
Øvrige medlemmer: amtsrådsmedlem Verner Rasmussen, Eskildstrup, amtsrådsmedlem Karl Kristensen.
Suppleanter: amtsrådsmedlem Kurt Hansen, amtsrådsmedlem Bente Nielsen.

Sygehusforvaltningen:

Sekretær for udvalget: Kontorchef Ralph Römpler-Kristensen.

Sygehuse:

Centralsygehuset i Næstved, Ringstedgade.
Vordingborg sygehus, Sankelmarksvej.
Centralsygehuset i Nykøbing F., Fjordvej 15.
Sakskøbing sygehus, Juniorsgade 15.
Amtssygehuset i Fakse, Præstøvej.
Amtssygehuset i Maribo, Sdr. Boulevard.
Amtssygehuset i Nakskov, Hoskjærsvvej 17.
Amtssygehuset i Stege, Lønggade.
Amtshospitalet i Vordingborg, Færgedårdsvej.
Se i øvrigt afsnit om sygehuse og hospitaler.

Teknisk forvaltning:

Sekretær for udvalget:
Kontorchef N. Lerche-Thomsen.
Amtsarkitekt:
Amtsarkitekt Sv. Hegelund.

Amtsvejvæsen:

Amtsvejinspektør: Knud Poulsen.
Kontor for 1. vejdistrikt, Parkvej 37, Nykøbing F. Tlf. (03) 85 52 66.
Maskinværksted, Belgiensvej 2, Nykøbing F. Tlf. (03) 85 19 41.
Kontor for 2. vejdistrikt og maskinværksted, Skolevej, Nakskov. Tlf. (03) 92 13 24.
Kontor for 3. og 4. vejdistrikt og maskinværksted, Snæserevej 16, Tappernøje. Tlf. (03) 76 51 43.
Færgeriet Bogø-Stubbekøbing, Bogø havn, Bogø. Tlf. (03) 79 40 94 og (03) 79 41 18.
Guldborgbroen, Guldborg. Tlf. (03) 89 00 17.
Kalvehave havn, havnekontoret, Kalvehave. Tlf. (03) 78 84 60.
Regionalvandværket i Vesterborg, Halsted. Tlf. (03) 83 93 48.

Miljø- og vandinspektoratet:

Amtsvandinspektør: Bent H. Fenger.
Amtsfredningsinspektoratet:
Amtsfredningsinspektør Iver Matzen.

Amtskommunale institutioner:**Social- og sundhedsvæsen:****Plejehjem:**

Søndersøhjemmet, Søndre Boulevard, Maribo. Tlf. (03) 88 33 33.
Kildebakken, Præstøvej, Fakse. Tlf. (03) 71 38 80.
Amtsplejehjemmet, Lønggade 59, Stege. Tlf. (03) 81 40 22.
Behandlingshjemmet Saxenhøj (Plejeafdeling), Nørrevang 24, Sakskøbing. Tlf. (03) 89 40 15.

Rekonvalescenthjem:

Rekonvalescenthjemmet i Maribo, Sdr. Boulevard, Maribo. Tlf. (03) 88 29 70.

Amtsunngdomscentret:

Rådgivnings- og konsulentfunktion, familiepleje, lektlestøtte og administration, Præstegårdsvej 8, 4760 Vordingborg, tlf. (03) 77 54 55.
Afdelinger:
Højskolen:
»Platangården«
Præstegårdsvej 8, 4760 Vordingborg
Tlf. (03) 77 54 55

Elevboligerne:

Præstegårdsvej 8 A,
4760 Vordingborg
Elevtelefon (03) 77 40 59

Præstegårdsvej 8 B,
4760 Vordingborg
Elevtelefon (03) 77 51 53

Præstegårdsvej 8 C,
4760 Vordingborg
Elevtelefon (03) 77 53 60

Præstegårdsvej 8 D,
4760 Vordingborg
Elevtelefon (03) 77 54 75

Ungdomsboligerne:

Haminavej 3, 4760 Vordingborg

Ungdomspensionen,
Nørregade 17,
4660 Store Heddinge
Elevtelefon (03) 70 34 48

Kornbakken 23,
4700 Næstved
Elevtelefon (03) 72 95 03

Ndr. Farimagsvej 31,
4700 Næstved
Elevtelefon (03) 72 97 29

Farimagsvej 12,
4700 Næstved
Elevtelefon (03) 73 28 26

Ringstedgade 37,
4700 Næstved
Elevtelefon (03) 73 40 64

Kontoret for ungdomsboligerne i
Næstved, Ndr. Farimagsvej 29, 4700
Næstved, tlf. (03) 73 50 33.

Forsorgshjem:

Forsorgshjemmet i Næstved,
Havnegade 50, Næstved.
Tlf. (03) 72 04 62.

Behandlingscentret Saxenhøj
(psykiatrisk behandlingshjem),
Nørrevang 24, Sakskøbing
Tlf. (03) 89 40 15

Børnehjem:

Børnehjemmet Sydsjælland,
Grimstrupvej 101, 4700 Næstved
Tlf. (03) 72 04 50

Ungdomspensionen Maribo,
Refshalevej 81, 4930 Maribo
Tlf. (03) 88 08 12

Åndssvageforsorg:**Boinstitutioner:**

Behandlingscentret, Munkebo Allé 3,
4700 Næstved
Tlf. (03) 73 15 30

Evensølund, 4720 Præstø
Tlf. (03) 79 11 32

Rødbygård, Rødby Havn,
4970 Rødby
Tlf. (03) 90 55 00

Vindbyvold, Vindbyholt,
4640 Præstø
Tlf. (03) 82 50 58
Østergård, 4735 Mern
Tlf. (03) 79 50 64

Skolehjem:

Skolehjemmet i Nykøbing F.,
Niels Hemmingsensvej 4,
4800 Nykøbing F.
Tlf. (03) 85 33 88

Skolehjemmet i Stubbekøbing,
Alslevvej 25, 4850 Stubbekøbing
Tlf. (03) 84 11 02

Pensionater:

Kaj Munk Kollegiet,
Kaj Munksgade 6, 4930 Maribo
Tlf. (03) 88 14 05

Pensionatet Skandinavien,
Vejlegade 33, 4900 Nakskov
Tlf. (03) 92 01 32

Pensionatet Nørregade,
Nørregade 21, 4800 Nykøbing F.
Tlf. (03) 85 03 10

Ungdomskollegiet,
Stubbekøbingvej 83, 4800 Nykøbing F.
Tlf. (03) 85 56 77

Pensionatet,
Kindhestegade 16, 4700 Næstved
Tlf. (03) 72 75 18

Pensionatet Volshave,
Nakskovvej 17, 4920 Søllested
Tlf. (03) 94 12 44

Undervisning og kulturelle forhold:**Gymnasier:**

Maribo gymnasium, Skimminge
Maribo. Tlf. (03) 88 04 25.

Nakskov gymnasium, Nørrevold 13,
Nakskov. Tlf. (03) 92 06 50.

Næstved gymnasium, Nygårdsvej,
Næstved. Tlf. (03) 72 06 76.

Vordingborg gymnasium, Næstved-
vej, Vordingbog. Tlf. (03) 77 02 14.

Forberedelseskurser:

Falsters, Fejøgade 1,
4800 Nykøbing F.
Tlf. (03) 85 45 92

Vestlollands, Søvej 6,
4900 Nakskov
Tlf. (03) 92 05 50

Østlollands, Skolekomplekset,
Østergade 58, 4930 Maribo
Tlf. (03) 88 28 48

Sydsjællandscentret, Næstvedvej 3,
4760 Vordingborg
Tlf. (03) 77 60 77

Næstvedegnens, Nygårdsvej 45,
4700 Næstved
Tlf. (03) 72 82 94

Fakse-Rønnede-Stevns, Skolegade 42,
4653 Karise
Tlf. (03) 68 87 66

Skoler:

Kobberbroskolen (centerskole),
Munkebo Allé 2, 4700 Næstved
Tlf. (03) 73 15 30

Koralskolen,
Gl. Strandvej 2, 4640 Fakse
Tlf. (03) 71 43 30

Isellingskolen,
Fløj 10, 4760 Vordingborg
Tlf. (03) 77 56 30

Skolen på Skandsen,
Skandsen 11, 4900 Nakskov
Tlf. (03) 92 06 55

Skolen på Rosenhøj,
Slagelsevej 47, 4700 Næstved
Tlf. (03) 72 35 06

Digeskolen
4970 Rødby
Tlf. (03) 90 56 25

Grønsundskolen,
Gl. Landevej, 4850 Stubbekøbing
Tlf. (03) 84 13 60

Ungdomsskolen Falsterskolen
Skovboulevarden 1, 4800 Nykøbing F.
Tlf. (03) 85 01 60

Ungdomsskolen Teglgården,
4735 Mern
Tlf. (03) 79 74 03

Centerskolen Blæsenborgskolen,
4930 Maribo
Tlf. (03) 88 31 11

Uddannelsesinstitutioner:

Sygeplejeskolen i Næstved,
Ringstedgade, Næstved.
Tlf. (03) 72 14 01.

Sygeplejeskolen i Nykøbing F,
Fjordvej 15, Nykøbing F.
Tlf. (03) 85 30 33.

Sygehjælperkolen i Næstved,
Ringstedgade 31, Næstved.
Tlf. (03) 72 14 01.

Sygehjælperkolen i Nykøbing F,
Fjordvej 15, Nykøbing F.
Tlf. (03) 85 30 33.

Bornholms Amtskommune

Ullasvej 23

Postboks 160

3700 Rønne

Tlf. (03) 95 60 00

Postgiro: 1 19 62 00

Ekspeditionstid: mandag-fredag 10-12
og 14-16

Folketal 1/10-80: 47.626

Areal i ha: 58.776,8

Amtskode: 040

Bornholms amtskommune:

(omfattende: Allinge-Gudhjem, Hasle, Neksø, Rønne, Aakirkeby).

Amtsrådsvalget 7. marts 1978:

Af 33.175 vælgere stemte 25.731, heraf 25.254 gyldige stemmer. Stemmeprocent: 77,56. A 8.466 (6), B 527 (0), C 1.215 (1), E 215 (0), F 558 (0), K 514 (0), Q 1.411 (1), V 9.892 (8), Z 2.431 (1), N (Nexø-listen) 27 (0). (B+E), (C+Q+V), (F+K).

Amtsrådets 17 medlemmer:

Amtsborgmester: Brandt, Jens K., Georgsvej 7, Arnager, 3700 Rønne. Tlf. (03) 97 23 95. (V). FØ, FAv, Arb, FTra.

1. viceamtsborgmester: Jensen, Birthe Juel, ledende skoleinspektør, Strandvejen 155, 3700 Rønne. Tlf. (03) 95 06 38 - 97 47 47. (V). Ø, Sy, Av.

2. viceamtsborgmester: Larsen, Kai, Haslevej 25, 3700 Rønne. Tlf. (03) 95 10 98. (A). Ø, FSy, Uk, Av, Tir, Arb. Andersen, Aksel, fagforeningsformand, Pedersker Hovedgade 29, 3720 Aakirkeby. Tlf. (03) 97 81 38. (A). Sy.

Andersen, Knud, gårdejer, Jydegårdsvej 2, 3790 Hasle. Tlf. (03) 96 41 36. (V). Sy, Ep.

Bak, Peter Aage, sognepræst, Olsker Præstegård, Rønnevej 51, 3770 Allinge. Tlf. (03) 98 04 28. (Q). TM, Uk.

Bidstrup, Doris, ordemoder, Mortensgade 10, 3730 Nexø. Tlf. (03) 99 22 14. (A). TM, Oep, Tra.

Engell-Kofoed, A., manufakturhandler, Godthåbsvej 20, 3751 Østermarie. Tlf. (03) 97 00 91. (V). Sy, FUK, Tas.

Jørgensen, Paul, fhv. gårdejer, Silkegade 11, 3700 Rønne. Tlf. (03) 95 60 76. (C). FSo, Tir, Aa.

Kjøller, Harald, gårdejer, Valnøddesgård, Bohnebakken 22, 3770 Allinge. Tlf. (03) 98 41 38. (V). Uk.

Koch, Søren, skibsfører, Ejnar Mikkelssensvej 13, 3760 Gudhjem. Tlf. (03) 98 54 01. (V). So, Tra.

Kofoed, Sigvard Mossin, korpsmester, Kampeløkken 5, 3770 Allinge. Tlf. (03) 98 06 86, CF (03) 98 01 64. (A). Ø, FTM, Av, Tir, Tra, Eks.

Larsen, Else, husmoder, Buldregårdsvej 3, 3700 Rønne. Tlf. (03) 96 30 77. (A). So, Rev, Oep.

Lindstrøm, Povl, murermester, Nørregade 39, 3700 Rønne. Tlf. (03) 95 17 84. (Z). Uk, Ep, Ota, Tra.

Petersen, Aksel, gårdejer, Sdr. Kirkebogård, Karlsgårdsvej 8, 3782 Klemensker. Tlf. (03) 96 61 96. (V). So, TM, Tlr, Rev, Arb, Tav, Vej, Eks, FLA, Fre.

Rasmussen, Asger, skatteinspektør, Nattergalevænget 5, 3730 Nexø. Tlf. (03) 99 25 42. (A). So, Aa, Ep, Tas.

Rasmussen, Gunner, fiskeskipper, Stationvej 13, 3730 Nexø. Tlf. (03) 99 22 76. (V). Ø, TM, Av, Oep, Vej.

Nedsatte udvalg, råd og kommissioner: (formænd)

Økonomiudvalget:

Amtsborgmester Jens K. Brandt.

Stående udvalg:

Sygehusudvalget: 2. viceamtsborgmester Kai Larsen.

Social- og sundhedsudvalget: Fhv. gårdejer Paul Jørgensen.

Udvalg for teknik og miljø: Korpsmester Sigvard Mossin Kofoed.

Undervisnings- og kulturudvalget: Manufakturhandler A. Engell-Kofoed.

Andre råd og kommissioner:

Trafikudvalg: Amtsborgmester Jens K. Brandt.

Amtsvalgbestyrelse: Amtsborgmester Jens K. Brandt.

Landvæsensnævn: Gårdejer Aksel Petersen.

Den amtskommunale administration:

Centralforvaltningen:

Postbox 160, Ullasvej 23, 3700 Rønne.
Tlf. (03) 95 60 00.

Amtsdirektør: Verner Konradsen.
Regnskabschef: Bent Andersen.
Ekspeditionssekretær Hasse Corlin

Undervisnings- og kulturforvaltningen:

Ullasvej 19, 3700 Rønne.
Tlf. (03) 95 60 00.

Forvaltningschef: kontorchef, cand. jur. Fritz Olsen.

Amtskonsulent for folkeskolen: Maurits Hansen.

Amtskonsulent for fritidsundervisningen: Jørn Jallov.

Amtsskolepsykolog: Jørn Kretzschmar.

Amtskommunal beskæftigelseskonsulent Jørn Jallov.

Skolepsykologisk rådgivning:

Ullasvej 19, 3700 Rønne.
Tlf. (03) 95 60 00.

Ledende skolepsykolog: W. Asbjørn Andersen.

Social- og sundhedsforvaltningen:

Helsevej 2, Postboks 57, 3700 Rønne.
Tlf. (03) 95 60 00.

Ekspeditionstid: Mandag-fredag 9-15, lørdag lukket.

Forvaltningschef: Cand. jur. Bent Storm.

Sygesikringsadministrationen:

Leder: Fuldmægtig Kjeld Mortensen.

Socialcenter:

Helsevej 2, 3700 Rønne.
Tlf. (03) 95 32 77.

Ekspeditionstid: Mandag-fredag 9-11 eller efter aftale.

Leder: Socialcenterleder Peter Christensen.

Amtsankenævn:

Amtmand N. Elkær-Hansen (formand).

Amtsrådsmedlem Asger Rasmussen
Amtsrådsmedlem Paul Jørgensen.

Revaliderings- og pensionsnævn:

Amtmand N. Elkær-Hansen (formand).

Amtsrådsmedlem Else Larsen.
Amtsrådsmedlem Aksel Petersen.

Borgmester Johs. Schou.
Borgmester Aksel Jensen.

Kasserer Henning Pedersen.
Snedkermester Oluf Andersen.
Olfert R. Larsen.

Sygehusforvaltningen:

Postbox 160
Ullasvej 23, 3700 Rønne.

Tlf. (03) 95 60 00.
Mandag-fredag 8-16

Forvaltningschef: Palle Jæger.

Amtslæge:

Dr. med. Knud Høyer,
Møjsevange 9, 3700 Rønne.

Sygehuse:

Bornholms Centralsygehus, Rønne.
Nexø Sygehus.
Svaneke Sygehus.
Åkirkeby Sygehus.

Se lævrigt afsnit om sygehuse og hospitaler.

Teknisk forvaltning:

Ringvejen 1, 3700 Rønne
Mandag-fredag 8-16.
Tlf. (03) 95 21 23.

Forvaltningschef: Civillingenør Ib Andersen.

Areal- og miljøafdeling:

Afdelingsingeniør: Jørgen Jespersen.

Fredningssekretariatet:

Leder: Poul Damgaard.

Anlæg- og driftsafdeling:

Afdelingsingeniør: Bjarne Møller Pedersen.

Amtskommunale institutioner:**Social- og sundhedsvæsen:****Plejehjem:**

Bornholms sygehjem
Doktorbakken 10, 3720 Åkirkeby
Tlf. (03) 97 45 23

Bestyrer: Margit Kofoed

Åkirkeby sygehus
Kuleborgvej 6, 3720 Åkirkeby
Tlf. (03) 97 44 00

Amtsplejehjemmet Næs
(psykiatrisk)

Søndergade 43, 3770 Allinge
Tlf. (03) 98 00 90

Bestyrer: Margit Finn Nielsen

Døgninstitutioner for børn og unge (selvejende):**Fagerlund:**

Rønne-afdeling:
Lille Madsegade 114, 3700 Rønne
Tlf. (03) 95 03 02

Svanekeafdeling:
Møllebakken 26, 3740 Svaneke
Tlf. (03) 99 60 73

Bestyrer:

Handicapcentre:

Strøbyhus (boinstitution for voksne og børn med værksted (dagcenter))
Klintbovej 16, 3720 Åkirkeby
Tlf. (03) 97 41 36

Bestyrer: Svend Pedersen

Pension Dana
(for handicappede voksne)
Østergade 54-56, 3700 Rønne
Tlf. (03) 95 00 32

Bestyrer: Poul E. Christensen

Sandemandsgaarden
(værksted, dagcenter og daghjem)
Sandemandsvvej 4 b, 3700 Rønne
Tlf. (03) 95 05 33

Bestyrer: Hans Høyer-Rasmussen

Hasle gartneri
(optræning og beskyttet beskæftigelse)
Nygaardsvvej 11, 3790 Hasle
Tlf. (03) 96 48 66
Bestyrer: Frode Aabye Dam

Undervisning og kulturelle forhold:**Forberedelseskurser:**

Bornholms amtskommunes
forberedelseskursus
Krystalgade 9-11, 3700 Rønne
Tlf. (03) 95 01 06
Forstander: Poul Hviid

Andre skoler:

Skolen på Sveasvej
Sveasvej 8, 3700 Rønne
Tlf. (03) 95 31 61

Skoleleder: Leif Bach Petersen

Kirkeskolen i Østermarie
Almindingsvej 3, 3751 Østermarie
Tlf. (03) 97 03 69

Skoleleder: Mogens Hansen

Bornholms amtskommunes
Tale- og Høreinstitut
St. Torv 6 C, 3700 Rønne
Tlf. (03) 95 53 01

Leder: Søren Thomsager

Amtsentral for undervisningsmidler

Andr. Riisvej 2, 3700 Rønne
Tlf. (03) 95 33 04

Leder: Else Guldhammer

Fyns Amtskommune

Amtsgården, Ørbækvej 100

5220 Odense SØ

Tlf. (09) 15 94 00

Postgiro: 9 18 32 80

Folketal 1/7-80: 453.318

Areal i ha: 348.551,5

Amtskode: 042

Fyns amtskommune:

(omfattende: Assens, Bogense, Broby, Egebjerg, Ejby, Fåborg, Glamsbjerg, Gudme, Hårby, Kerterminde, Langeskov, Marstal, Middelfart, Munkebo, Nyborg, Nr. Åby, Odense, Otterup, Ringe, Rudkøbing, Ryslinge, Svendborg, Sydlangeland, Søndersø, Tommerup, Tranekær, Ullerslev, Vissenbjerg, Ærøskøbing, Ørbæk, Arslev, Aarup).

Amtsrådvalget 7. marts 1978:

Af 316.026 vælgere stemte 233.113, heraf 226.068 gyldige stemmer. Stemmepercent: 73,8. A 92.202 (12), B 15.609 (2),

C 31.791 (3), E 3.720 (0), F 9.573 (1), K 6.396 (1), M 2.494 (0), Q 2.312 (0), V 37.514 (6), Z 20.453 (2), H (Miljølisten) 3.839 (0), U (De Uafhængige) 165 (0). [V1+V2+V3]. (B+E), (C+M+Q+V), (F+K).

Amtsrådets 27 medlemmer:

Amtsborgmester: Fisker, Jens Peter, kriminalassistent, Walkendorfsvej 42, Tved, 5700 Svendborg. Tlf. (09) 21 42 44. (A). FØ, FTra, FSam, FAv.

1. viceamtsborgmester: Madsen, L. O., togfører, Nymarksvej 90, 5800 Nyborg. Tlf. (09) 31 03 27. (A). FSy, So.

2. viceamtsborgmester: Hansen, Carl Erik, kreditforeningsrepræsentant, Lundagervej 1, 5610 Assens. Tlf. (09) 71 30 95. (V). Ø, Sy, Av, Vej.

Andersen, Gert, landmand, Appevej 66, 5690 Tommerup. Tlf. (09) 76 12 84. (B). So.

Andersen, Henning, skibsbygmester, Bredgade 6, 5960 Marstal. Tlf. (09) 53 17 13. (C). Ø, FTM, Av, FVej, Eks.

Andersen, Rasmus, gårdejer, Dybdalgård, Svendborgvej 73 A, 5750 Ringe. Tlf. (09) 62 12 76. (V). Sy, So.

Andersen, Svend Dybmose, arbejdsmand, Rugaardsvej 522, 5210 Odense NV. Tlf. (09) 94 27 58. (A). Ø, TM, Av, Sy, Eks.

Bredo, Elmo Ernst, overtoldvagtmeister, Aasumvej 243, 5240 Odense NØ. Tlf. (09) 10 35 71. (F). Ø, Sy, Tra.

Clausen, Thyge, lærer, Vandværksvej 7, Nårup, 5690 Tommerup. Tlf. (09) 75 15 72. (K). TM.

Hansen, Ejvind, formand, Gl. Skolevej 22, 5484 Uggerslev. Tlf. (09) 85 13 43. (A). So, TM, Aa.

Hansen, Ib, fuldmægtig, Turkisvej 8 A, 5210 Odense NV. Tlf. (09) 16 22 80. (u.f.p). Uk.

Hansen, Ingrid Kielstrup, sygehjælper, Rugårdsvej 149, 5210 Odense NV.. Tlf. (09) 11 86 36. (A). TM, Uk.

Hansen, Karl, husmand, Slåentorn, 5683 Haarby. Tlf. (09) 73 13 17. (B). Sy, Tir, Tra, Frp.

Hoeck, Niels, forpagter, Anhof, 5871 Frørup. Tlf. (09) 37 10 77. (Z). Sy.

Knudsen, Else, sygehjælper, Uglevænget 1, 5610 Assens. Tlf. (09) 71 22 79. (A). So, Uk, Ep.

Kristiansen, Svend, gårdejer, Bredgade 130, Bolmerod, 5485 Skamby. Tlf. (09) 85 11 32. (V). Ø, Uk, TM, Tir, Tra, Sko, Eks.

Langebæk, Erik, overlæge, Aløkken 32, 5681 Bellinge. Tlf. (09) 96 18 59. (C). So, Aa.

Larsen, Ester, cand. phil., Midskovvej 10, 5370 Mesinge. Tlf. (09) 34 13 33. (V). So, Uk, Rev, Ep, Sko.

Larsen, Herluf, overpostbud, Fritsdalsvej 3, 5600 Faaborg. Tlf. (09) 61 86 32. (A). TM, Tra, Sy, Uk, Vej, Eks, Sko.

Møllegaard, Knud J., proprietær, Åsumgård, 5240 Odense NØ. Tlf. (09) 10 26 21. (C). Uk, Tir, Sko.

Nielsen, Anker, fagforeningsformand, Jacob Hansensvej 60, 5260 Odense S. Tlf. (09) 15 28 45. (A). Sy, TM, Ø, Av, Tra, Arb.

Nielsen, H. Merrild, viceskoleinspektør, Egensevang, Rantzausmindevej 266, 5700 Svendborg. Tlf. (09) 21 45 04. (C). Sy, Tva, Arb, Frp, Tra.

Nørgård-Sørensen, Bendt, overlærer, Ristingevej 28, 5932 Humble. Tlf. (09) 57 10 49. (A). FUK, Frp.

Priisholm, Knud E., rådg. ingeniør, Søndervej 64, 5672 Broby. Tlf. (09) 63 10 41. (A). Uk, Taf, Amus, Sko.

Rasmussen, Harald, driftsleder, Ørbækvej 448, Over Holluf, 5220 Odense SØ. Tlf. (09) 95 83 92. (V). TM, Tra.

Risager, Karl E., plejeassistent, Skærbæksmøllevej 15, 5500 Middelfart. Tlf. (09) 41 10 45. (A). FSo, Fs, FLA .

Rosenfeldt, Eli, ekspeditionssekretær, Munkersvej 30, 5230 Odense M. Tlf. (09) 11 31 91. (A). Sy, So, Tir, Rev, Arb, Ep.

Nedsatte udvalg, råd og kommissioner: (formænd)

Økonomiudvalget:

Amtsborgmester, kriminalassistent
Jens Peter Fisker.

Stående udvalg:

Sygehusudvalget: Togfører

L. O. Madsen.

Social- og sundhedsudvalget:

Plejeassistent Karl E. Risager.

Udvalget for teknik og miljø:

Skibsbygmester Henning Andersen.

Undervisnings- og kulturudvalget:

Overlærer Bendt Nørgård-Sørensen.

Andre råd og kommissioner:

Trafikudvalg: Amtsborgmester,

kriminalassistent Jens Peter Fisker.

Amtsvalgbestyrelse: Amtsborgmester,

kriminalassistent Jens Peter Fisker.

Den amtskommunale administration:

Centralforvaltningen:

Amtsgården, Ørbækvej 100,
5220 Odense SØ, tlf. (09) 15 94 00

Amtskommunaldirektør: cand. jur.
J. Nabe-Nielsen.

Sekretariatschef: Cand. jur. Thor-
kild Pedersen.

Beskæftigelseskonsulent: Jørn Baun-
gård.

Juridisk/administrativ afdeling:

Kontorchef: Cand. jur. Birgit Fich.

Økonomisk afdeling:

Regnskabschef: C. Schreiner Peter-
sen.

Amtskasserer: Arne Koch-
Christensen.

Amtsbogholder: A. Sørensen.

**Undervisnings- og kultur-
forvaltningen:**

Amtsgården, Ørbækvej 100,
5220 Odense SØ, tlf. (09) 15 94 00
Forvaltningschef: Cand. jur. et art.
Max Rasmussen.

Sekretariatet:

Kontorchef: Cand. rer. soc.
Bo Johansen.

**Amtscentralen for undervisnings-
midler:**

Ørbækvej 91, 5220 Odense SØ
Tlf. (09) 15 94 00
Afdelingen i Svendborg
Dronningemaen 57, 5700 Svendborg
Tlf. (09) 21 33 11

Folkeskoleafdelingen:

Amtskonsulent for folkeskolen:
Sv. Klint Jensen
Skolekonsulenter:
V. Thomsen Nielsen

B. Østergaard Pedersen
Skolekonsulent for erhvervs- og
uddannelsesorientering:

I. C. Lauritzen
Skolekonsulent vedr. EDB:
Teddy Lang Petersen

EF-Pilotprojekt,
Historisk Arbejdsplads
Vestervej 31, 5953 Bagenkop
Tlf. (09) 56 18 20

Specialundervisningsafdelingen:

Amtsskolepsykolog: Jørgen Greve

Specialundervisningsinstitutioner:

Afdelingsleder: Aage Møllergård
Faglig medhjælp: Mogens Naundrup
Jensen

Voksenundervisningsafdelingen:

Amtskonsulent for fritidsundervis-
ningen: Åge W. Krammer
Afdelingsleder: Poul Møller Nielsen
Afdelingsleder: Kurt Habekost
Pædagogisk medarbejder: Knud
Knudsen

Social- og Sundhedsforvaltningen:

Amtsgården, Ørbækvej 100,
5220 Odense SØ, tlf. (09) 15 94 00
Forvaltningschef: Cand. jur. Bengt
Bengtson.
Amtssundhedsplejerske: Karen
Plougmann.

Administrationsafdelingen:

Kst. kontorchef: Cand. rer. soc.
Palle Lund

Amtsanskenævnet:

Formand: Politiasessor Jens Keller-
mann, Nyborg.
Amtsrådsmedlem, formand Ejvind
Hansen.
Amtsrådsmedlem, overlæge Erik
Langebæk.

Revaliderings- og pensionsnævnet:

Formand: Cand. jur. Carl Aude
Amtsrådsmedlem, eksp.sekr.
Eli Rosenfeldt
Amtsrådsmedlem, cand. phil.
Ester Larsen
Kommunalbestyrelsesmedlem,
afdelingsleder Sigrun Nielsen
Viceborgmester, plejer Poul Jensen
Direktør Willy Rose
Fagforeningsformand Svend Nielsen
Fru Anny Christensen

Socialcenter:

Amtsgården, Ørbækvej 100,
5220 Odense SØ, tlf. (09) 15 94 00
Kst. socialcenterleder, cand. jur.
Egon Gaarde

Sygesikringsafdelingen:

Amtsgården, Ørbækvej 100,
5220 Odense SØ, tlf. (09) 15 94 00
Kontorchef: Bent Nielsen.

Sygehusforvaltningen:

Amtsgården, Ørbækvej 100,
5220 Odense SØ, tlf. (09) 15 94 00

Forvaltningschef: Knud Nielsen, ci-
viløkonom HD.

Ledende jordemoder: Eva Fokdal.

Sygehuse:

Assens Sygehus.
Bogense Sygehus.
Fåborg Sygehus.
Kerteminde Sygehus.
Middelfart Sygehus.

Middelfart sygehus,
psykiatrisk afd.,
Brovejen 213, 5500 Middelfart.

Nyborg Sygehus.

Odense Sygehus.

Ringe Sygehus.

Rudkøbing Sygehus.

Svendborg Sygehus.

Ærøskøbing Sygehus.

Se iverigt afsnit om sygehuse og
hospitaller.

Forvaltningen for teknik og miljø:

Amtsgården, Ørbækvej 100,
5220 Odense SØ

Tlf. (09) 15 94 00

Forvaltningschef: Civiling. C. E. Ve-
sted.

Arkitektafdelingen:

Overarkitekt Allan Zinn.

Fredningsafdeling:

Fredningsinspektør Jørgen Broholm.

Vand- og miljøafdelingen:

Amtsvandinspektør, civilingeniør E.
Grimstrup.

Vejvæsenet:

Overingeniør Bent Andersen.

Amtskommunale institutioner:**Social- og sundhedsvæsen:****Plejehjem:**

Amtsplejehjemmet i Korinth,
Lykkevalg 17, Korinth, 5600 Fåborg
Tlf. (09) 65 14 51.

Forstander: Inger Eriksen

Amtsplejehjemmet i Kværndrup
Toften 1, 5772 Kværndrup

Tlf. (09) 27 17 82

Forstander: Eva Jensen

Forsorgshjem:

Forsorgshjemmet St. Dannesbo,
Bryllevej 20, 5681 Bellinge

Tlf. (09) 96 12 82

Forstander: Vagner Grysbæk

Behandlingshjem:

Udby Behandlingshjem
Limosegyden 6, 5580 Nr. Åby

Tlf. (09) 41 16 16

Forstander: Steen M. Lassen

Boinstitutioner for voksne:

Fælleshåb

Bogensevej 123, 5467 Røjle

Tlf. (09) 40 31 57

Forstander: Gunhild Andersen

Pilebakken

Pilehaven 84, 5610 Assens

Tlf. (09) 71 21 71

Forstander: Erik Petersen

Skovbakken

Stationsvej 24, 5464 Brenderup

Tlf. (09) 44 13 45

Forstander: Niels Erik Korsbæk
Nielsen

Strandhøj

Skaboeshusevej 110, 5800 Nyborg

Tlf. (09) 31 27 57

Forstander: H. Bøgh Eriksen

Østruplund

Kilintebjergvej 75, 5450 Otterup

Tlf. (09) 82 19 80

Forstander: Chr. Madsen Jensen

Åruplund

Lindebjerg 12, 5580 Arup

Tlf. (09) 43 11 28

Forstander: Jonny S. Christensen

Børnehjem og elevhjem:

Bolbrohjemmet

Helgetoftevej 1, 5800 Nyborg

Tlf. (09) 31 04 47

Forstander: Svend Kørner

Bøgehøj

Dyrehavegårdsvej 29, 5771 Stenstrup

Tlf. (09) 21 50 38

Forstander: Otto Bruno Jensen

Børnehjemmet Korsløkke

Vollsmose Allé 430-434

5240 Odense NØ. Tlf. (09) 10 24 08

Forstander: Erik Svendsen

Humlehaven

Sommersgyde 18, Sønderby

5631 Ebberup. Tlf. (09) 74 13 33

Forstander: Palle Hansen

Pallehave

Hedebovej 48, 5750 Ringe

Tlf. (09) 90 10 15

Forstander: V. Bjerre Larsen

Strandhøj

Skaboeshusevej 110, 5800 Nyborg

Tlf. (09) 31 27 57

Forstander: H. Bøgh Eriksen

Æblegården

Æblevej 21, Refsvindinge

5800 Nyborg. Tlf. (09) 33 11 88

Konst. forstander: Ruth Else
Madsen

Pensionater:

Pensionatet i Ringe

Røllighedsvej 3, 5750 Ringe

Tlf. (09) 62 21 43

Forstander: Egon Bertelsen

Revalideringsinstitutioner:

De fynske Revaliderings-
virksohmeder
Kochsgade 27, 5000 Odense C
Tlf. (09) 11 08 92
Driftsleder: Arne Ruager

Skolehjem:

Skolehjemmet Vejstrup
Landevejen 96, 5882 Vejstrup
Tlf. (09) 28 10 42
Forstander: Jørgen Bech Madsen

Spædbørns-, svangre- og mødrethjem:

Spædbørnehjemmet Sanderumhus
Anne Maries Allé 36, 5250 Odense SV
Tlf. (09) 17 26 38
Forstander: Ida Bitsch

Sanderumhus,
svangre- og mødrethjem
Anne Maries Allé 36, 5250 Odense SV
Tlf. (09) 17 26 48
Forstander: Ellen Madsen

Ungdomscentre:

Dagcentret
Tolderlundsvej 3, 5000 Odense C
Tlf. (09) 13 47 80
Leder: Bent Erik Stålgren

Ungdomshjem:

Billeshave
Billeshavevej 51, 5467 Røjle
Abne afdeling: Tlf. (09) 40 14 15
Lukkede afdeling: Tlf. (09) 40 16 37
Forstander: Arne Jørgensen

Ungdomspensioner:

Kollektivhyblerne Vollsmose
Vollsmose Allé 242, 5240 Odense NØ
Tlf. (09) 10 24 62
Konst. forstander: Niels Rasmussen

Undervisning og kulturelle forhold:**Gymnasier:**

Middelfart Gymnasium
Østre Hougvej, 5500 Middelfart
Tlf. (09) 41 22 72
Rektor: Jørgen Weiss-Pedersen

Mulernes Legatskole
Gillestedvej 11, 5240 Odense NØ
Tlf. (09) 10 26 42
Rektor: Knud Mortensen

Nyborg Gymnasium og HF
Skolebakken 13, 5800 Nyborg
Tlf. (09) 31 02 17
Rektor: Ib Spanggaard

Midtfyns Gymnasium
Holmevej 4, 5750 Ringe
Tlf. (09) 62 25 77
Rektor: Ole Sv. Andreasen

Vestfyns Gymnasium
Langbygårdsvej 4, 5620 Glamsbjerg
Tlf. (09) 72 18 08
Rektor: Paul G. Lange

Tornbjerg Gymnasium
Skærmhatten 15, 5220 Odense SØ
Tlf. (09) 15 71 02
Rektor: J. J. Koch

Søndersø Gymnasium
Søndersø Skole
Ullerupvej 2, 5471 Søndersø
Tlf. (09) 89 22 10
Rektor: Jørn Aarup-Kristensen

Fåborg Gymnasium
Sundvænget 10, 5600 Fåborg
Tlf. (09) 61 00 10
Rektor: Povl Marstal

Forberedelseskurser:

Fåborg forberedelseskursus
Toftegårds skolen, 5600 Fåborg
Tlf. (09) 61 33 51
Forstander: Lisbeth Simonsen

Midtfyns forberedelseskursus
Holmevej 4, 5750 Ringe
Tlf. (09) 62 30 02
Forstander: Holger C. Duus

Munkebo/Kertemind
forberedelseskursus
Svishaveskolen, 5330 Munkebo
Tlf. (09) 97 55 76
Forstander: Hans Chr. Drescher

Nordfyns forberedelseskursus
Vestergade 3, Særslev, 5471 Søndersø
Tlf. (09) 84 12 00
Forstander: Ida Tokehøj

Odense forberedelseskursus
Jernbanegade 20, 5000 Odense C
Tlf. (09) 14 33 96
Forstander: Knud Krake

Sydfyns forberedelseskursus
Viebæltet 5, 5700 Svendborg
Tlf. (09) 21 66 00
Forstander: Henning Larsen

Sydvestfyns forberedelseskursus
Skolevej 1, 5620 Glamsbjerg
Tlf. (09) 72 20 80
Forstander: Jørgen Møller Hansen

Vestfyns forberedelseskursus
Poppelvænget 2, 5500 Middelfart
Tlf. (09) 41 42 41
Forstander: Inge Lodberg

Ærø forberedelseskursus
Ærøskøbing skole, 5970 Ærøskøbing
Tlf. (09) 52 11 69
Forstander: Arne Tambo

Østfyns forberedelseskursus
Origo, Johs. Hølrupsvej 88,
5800 Nyborg. Tlf. (09) 31 60 15
Forstander: Marianne Jørgensen

Observationsskoler:

Bøgelundskolen
Bøgelundgyden 3, 5467 Røjle
Tlf. (09) 40 18 04 og (09) 40 19 72
Skoleinspektør: Jan Flor

Andre skoler:

Lindholmsskolen
Provst Hjorts Vej 1, 5800 Nyborg
Tlf. (09) 31 45 22
Skoleleder: Nete Tengberg

Lundhaveskolen
Døcherslundvej 186, 5000 Odense C
Tlf. (09) 13 34 12
Skoleleder: Svend H. Bybjerggaard

Pilehaveskolen
Pilehaven 4, 5610 Assens
Tlf. (09) 71 10 52
Skoleleder: Arne Bak Josefsen

Skrillingsskolen
Kålsbjergvej 36, 5500 Middelfart
Tlf. (09) 41 20 42
Skoleleder: Halvor Christensen

Strandhøjskolen
Skaboeshusevej 110, 5800 Nyborg
Tlf. (09) 31 27 57, lokal 207
Skoleleder: Tove Helweg Bonde

Ungdomsskolen Bangstrupskolen
Vindrupvej 18, 5750 Ringø
Tlf. (09) 62 23 13
Skoleleder: Søren Glüsing

Fyns amtskommunes høreinstitut
Vindegade 22, 5000 Odense C
Tlf. (09) 13 39 53
Undervisningsleder: J. Sander Pedersen

Nyborgskolen, Fortsættelsesskolen
for tunghøre og døve
Vestergade 7, 5800 Nyborg
Tlf. (09) 31 01 79
Kostskole med plads til maksimalt 90
elever. Den modtager unge fra hele
landet til fortsat undervisning. For
egnede elever er der mulighed for vi-
deregående undervisning (folkesko-
lens afgangsprøver). Skolen er 1-3
årig for den almene linie.
Forstander: Axel Laurents

Fyns amtskommunes institut
for talelidende
Sdr. Boulevard, 5000 Odense C
Tlf. (09) 11 33 33, lokal 3554
Undervisningsleder: Axel Grønberg

Byhaveskolen
Ørbækvej 47, 5700 Svendborg
Tlf. (09) 21 35 85
Skoleleder: Erik Witten

Christianslundskolen
Skovbrynet 17, 5700 Nyborg
Tlf. (09) 31 21 09
Skoleleder: Henrik Gydesen

Enghaveskolen
Roesskovsvej 125, 5200 Odense V
Tlf. (09) 16 73 06 og (09) 16 71 26
Skoleleder: Leif Schweitzer Jensen

**Sønderjyllands Amts-
kommune**

Amtsgården
Flensborgvej 130
6200 Aabenraa
Tlf. (04) 62 50 50
Postgiro: 300 51 35
Folketal 1/7-80: 250.541
Areal i ha: 392.931,1
Amtskode: 050

Sønderjyllands Amtskommune:

(omfattende: Augustenborg, Bov, Bredebro, Broager, Christiansfeld, Gram, Gråsten, Haderslev, Højer, Lundtoft, Løgumkloster, Nordborg, Nr. Rangstrup, Rødding, Rødekro, Skærbæk, Sundeved, Sydals, Sønderborg, Tinglev, Tønder, Vojens, Åbenrå).

Amtsrådvalget 7. marts 1978:

Af 167.559 vælgere stemte 129.139, heraf 125.291 gyldige stemmer. Stemme-
procent: 77,1. A 42.991 (10), B 6.453 (2),
C 14.886 (3), E 1.815 (0), F 1.856 (1), K
1.274 (0), M 1.214 (0), Q 4.000 (1), S 6.508
(1), V 30.322 (8), Y 944 (0), Z 12.639 (3),
Æ (Vestkystlisten) 389 (0). (B+E), (C+
V), (F+K+Y), (M+Q).

Amtsrådets 29 medlemmer:

Amtsborgmester: Jessen, Erik, Teglholt 21, 6200 Åbenrå. Tlf. (04) 62 35 12.
(V). FØ, FAv, FTra, FAMus.

1. viceamtsborgmester: Gorrssen, Peter, Gl. Færgevej, Alnor, 6300 Gråsten. Tlf. (04) 65 15 09. (A). Ø, Tir.

2. viceamtsborgmester: Hørlück, Helga, Skatkaer, Skodborg, 6600 Vejen. Tlf. (04) 84 81 33. (V). Uk, So.

Andersen, Edgar, lærer, Agertoften 13, Jejsing, 6270 Tønder. Tlf. (04) 76 45 06. (A). Uk, Arb, Ses, Apr, Amus.

Fischer, Tove, fru, Vingelhøjvej 8, Hustrupskov, 6200 Åbenrå. Tlf. (04) 66 35 39. (C). So, Rev, Arb, Ses.

Friis, Per, lærer, Færgevej 71, Arø-sund, 6100 Haderslev. Tlf. (04) 58 46 93. (A). Sy, Av, Arb, Aa.

Hansen, Børge Bisgaard, toldsekretær, Ringgade 240, 6400 Sønderborg. Tlf. (04) 4246 04. (A). Ø, TM, Ep, Tir.

Hansen, Knud, overassistent, Nørre-
mark 4, Hammelev, 6500 Vojens. Tlf.
(04) 57 71 24. (V). So, Sy.

Heil, Hermann, konsulent, Farversmøl-
levej 97, 6200 Åbenrå. Tlf. (04) 62 38 33.
(S). Ø, Av, Tra, Aa, Oep.

Hoff, Dycke, distriktsmontør, Farvers-
møllevej 125, 6200 Åbenrå. Tlf. (04)
62 17 94. (A). FUK, Amu, Amus.

Jacobsen, Helge C., skolepsykolog,
Astrupvej 310, Over-Astrup, 6100 Hæ-
derslev. Tlf. (04) 52 10 81. (F). So, Ses.

Jensen, Helge, lærer, Landevej 34, 6775
Døstrup. Tlf. (04) 75 43 24. (V). TM,
Ses.

Jensen, Knud Tejlgård, skoleinspektør,
Rosenvej 29, Ullerup, 6400 Sønder-
borg. Tlf. (04) 46 11 81. (A). So, Av,
Tir, Aa.

Johannsen, Christian P., viceskolein-
spektør, Nyboder 41, 6520 Toftlund.
Tlf. (04) 83 16 84. (A). TM, Vej.

Kley, Günther, flyvechef, Farris, 6560
Sommersted. Tlf. (04) 55 12 03. (Z).
Tra, Tir, Ses, Tva, Tav, Apr.

Knudsen, Knud Olav, dyrlæge, Bjern-
drup, 6070 Christiansfeld. Tlf. (04)
55 83 65. (Q). Sy, Uk.

Kock, Jens Peter, gårdejer, Bredsted 7,
Kegnæs, 6474 Skovby Als. Tlf. (04)
46 51 94. (Z). TM, Tav.

Madsen, Niels A., driftsleder, Lade-
gård, 6100 Haderslev. Tlf. (04) 52 16 24.
(V). FTM, Frp, Vej.

Møller, August, afdelingsleder, Alléga-
de 26, 6500 Vojens. Tlf. (04) 54 23 25.
(A). TM, Av, Frp.

Nielsen, Ruth, fru, Leonhardtsvej 15,
6270 Tønder. Tlf. (04) 72 19 30. (B). So,
Uk, Av, Amus.

Oksborg, Erik, konsulent, Egevej 6,
Hammelev, 6500 Vojens. Tlf. (04)
57 72 80. (A). FSo, Sy, Tra, Rev, Ses,
§23, Ep, Oep.

Petersen, Ingomar, arkitekt, Allégade
30, 6500 Vojens. Tlf. (04) 54 18 70. (B).
Ø, Bl.

Phillipsen, Kresten, gårdejer, Lundtoft-
bjerg, Fl. Landevej 55, Lundtoft, 6200

Åbenrå. Tlf. (04) 68 75 37. (V). FSY,
§23.

Rossen, Hans, Troldhøj 2, 6510 Gram.
Tlf. (04) 82 18 50. (C). TM.

Rytter, Erik, amtslandinspektør, Ring-
ridervej 23, 6400 Sønderborg. Tlf. (04)
42 12 26. (V). Sy, Av, Tir.

Schmidt, Hans, gårdejer, Sandetvej 1,
6520 Toftlund. Tlf. (04) 83 41 08. (V).
Uk, Ses, Amus.

Schmidt, Nis, chauffør, Jernbanegade
6 a, 6330 Padborg. Tlf. (04) 67 34 68. (Z).
Sy, Av, Arb, Ep, Oep, Ota.

Tarp, Sven, installatør, Jernbanegade
7, 6392 Bolderslev. Tlf. (04) 64 62 19.
(C). Av, Vej, Ø.

Taanquist, Svend, laboratoriemester,
MF, Midthavnen 16, Langesø, 8430
Nordborg. Tlf. (04) 45 06 50. (A). Ø, Fs.

Nedsatte udvalg, råd og kommissioner: (formænd)

Økonomiudvalget:

Amtsborgmester Erik Jessen.

Stående udvalg:

Sygehusudvalget: Gårdejer Kresten
Phillipsen.

Social- og sundhedsudvalget:

Konsulent Erik Oksborg.

Udvalget for teknik og miljø:

Driftsleder Niels Åge Madsen.

Undervisnings- og kulturudvalget:

Distriktsmontør Dycke Hoff.

Andre råd og kommissioner:

Trafikudvalg: Amtsborgmester Erik
Jessen.

Amtsmuseumsråd: Amtsborgmester
Erik Jessen.

Den amtskommunale administration:

Amtsgården
Flensborgvej 130, 6200 Åbenrå
Tlf. (04) 62 50 50

Amtsrådets sekretariat:

Amtskommunaldirektør: V. Hars-
berg.

Sekretariatschef: Finn Hansen.

Regionplanafdelingen:

Afdelingsleder: Henrik Alsted.

Sønderjyllands Trafik:

Vicekontorchef Jørgen Kannerup.

Bogholderiet:

Regnskabschef Viggo Hansen.

Lønningskontoret:

Ekspeditionssekretær Johs. Schæfer.

Social- og sundhedsforvaltningen:

Forvaltningschef: N. A. Mørup.

Sekretariatet:

Vicekontorchef: Marianne Hinsby
Amtssundhedsplejerske: Kirsten S. Nissen
Amtsjordemoder: Grethe Hylleberg

Sygesikringsafdelingen:

Sygesikringschef: Hans Thomsen

Socialcenter:

Socialcenterchef: M. Wolder Birkvad

Revaliderings- og pensionsnævnet:

Forvaltningschef Johan Nielsen (form.).

Amtsankenævn:

Dommer P. Malchau, Jørgensgård 36, 6200 Åbenrå (formand).
Amtsrådsmedlem Knud Tejlgård Jensen, Rosenvej 29, Ullerup 6400 Sønderborg.
Amtsrådsmedlem Hermann Heil, Faversmøllevej 97, 6200 Åbenrå.

Hjælpe-middelcentralen:

Sønderport 45 A, 6200 Åbenrå
Tlf. (04) 62 50 50
Leder: Bergliot Holm.

Sygehusforvaltningen:

Sekretariat:
Forvaltningschef: Holger Pilø.
Ekspeditionssekretær: Nete Bechmann.
Fuldmægtig: Birte Schultz
Fuldmægtig: Erik Hastrup.

Sygehuse:

Augustenborg sygehus.
Haderslev sygehus.
Langtidsmedicinsk afdeling i Gram.
Sønderborg sygehus.
Tønder sygehus.
Åbenrå sygehus.
Se iøvrigt afsnit om sygehuse og hospitaler.

Teknisk forvaltning:

Amtsgården, Flensborgvej 130, 6200 Åbenrå
Tlf. (04) 62 51 51
Afdelingen i Tønder
Jomfrustl 2, 6270 Tønder
Tlf. (04) 72 29 29
Forvaltningschef: Knud Jensen.

Sekretariatet:

Vicekontorchef Peter M. Nielsen.
Ekspeditionssekretær: P. Sveistrup Kristensen.

Amtsvej- og vandløbsvæsen:

Overingeniør: P. Baun Jakobsen.

Anlægsafdeling:

Afdelingsingeniør: E. Hauschildt Jensen.

Vedligeholdelsesafdeling:

Afdelingsingeniør: Bent Rasmussen.

Arkitektkontor:

Johs. Kristiansen.

Plan- og miljøadministration:

Overingeniør: Jørn Strange.

Zonelovsafdeling:

Afdelingsingeniør: G. Skov Nielsen.

Planafdeling:

Afdelingsingeniør: Karlo Pedersen.

Miljøafdeling:

Afdelingsingeniør: Georg Knudsen Tønder.

Fredningsafdeling:

Afdelingsleder: Chr. Blinkenberg.

Undervisnings-**og kulturforvaltningen:**

Amtsgården
Flensborgvej 130, 6200 Åbenrå
Tlf. (04) 62 50 50
Forvaltningschef Johan A. Nielsen.
Amtskonsulent for folkeskolen
Erik Bendtsen.
Amtspsykolog, cand. psyk. K. Christophersen.
Amtskonsulent for fritidsundervisningen J. Damgaard Christensen.
Beskæftigelseskonsulent:
Flemming Vendelboe.

Skolepsykologisk rådgivning,**Norddistriktet:**

Østergade 9, 6510 Gram.
Tlf. (04) 82 18 65
Ledende skolepsykolog N. P. Ernø.

Skolepsykologisk rådgivning,**Vestdistriktet:**

Ribelandsvej 16, 6270 Tønder.
Tlf. (04) 72 15 35
Ledende skolepsykolog: Vakant.

Amtscentralen for undervisningsmidler i Sønderjylland:

Nygade 20, 6200 Åbenrå.
Tlf. (04) 62 61 56
Leder: skolekonsulent Leif Østergaard Nielsen.

Amtscentralafdelingen i Haderslev:

Bispegade 17, 6100 Haderslev.
Tlf. (04) 52 59 27
Leder: Skolekonsulent Jørn Olesen.

Amtsentralafdelingen i Sønderborg:

Biblioteket, Kongevej
6400 Sønderborg.
Tlf. (04) 42 37 62.
Leder: Skolekonsulent H. C. Sandholdt.

Amtsentralafdelingen i Tønder:

Østergade 56, 6270 Tønder.
Tlf. (04) 72 40 13.
Leder: Skolekonsulent E. Diederichsen.

Amtskommunale institutioner:**Social- og sundhedsvæsen:****Plejehjem:**

Amtsplejehjemmet i Løgumkloster
6240 Løgumkloster
Tlf. (04) 74 45 74.
Bestyrer: Adda Götzche.

Forsorgshjem:

Forsorgshjemmet for Sønderjylland,
Marstrup Kirkevej 31, 6170 Hoptrup
6170 Hoptrup
Tlf. (04) 57 52 21
Bestyrer: Peter Møller.

Døgninstitutioner for børn og unge (amtskommunale):

Broager Børnehjem
Møllegade, 6310 Broager
Tlf. (04) 44 12 61

Forstander: N. Lund

Det beskyttede pensionat
Gasværksvej 1, 6100 Haderslev
Tlf. (04) 52 90 14
Leder: Bent Jespersen

Engdalskolen
Grøngrøftvej 16, 6200 Åbenrå
Tlf. (04) 65 18 36

Leder: J. Gunnersø

Sønderborg Erhvervsskole
Borgmester Andersensvej 26
6400 Sønderborg. Tlf. (04) 42 64 18
Leder: Vang Rasmussen

Ehlershjemmet
Sdr. Vilstrup, 6100 Haderslev
Tlf. (04) 58 22 03
Leder: Margrethe Pagh Madsen

Løgumgaard
6240 Løgumkloster
Tlf. (04) 74 35 39
Inspektør:

Elevpensionen
Kystvej 22, 6200 Åbenrå
Tlf. (04) 62 45 93
Forstander: P. Jensen

Døgninstitutioner for børn og unge (selvejende):

Den Sønderjydske Fonds Børnehjem
Vilstrupvej 120, 6100 Haderslev
Tlf. (04) 52 27 18
Leder: Aage Damgård Poulsen

Børnenes Helsehjem
Havvejen 73, Sdr. Vilstrup Strand
6100 Haderslev. Tlf. (04) 58 21 21
Leder: Steen Dyrngby

Rønshoved Skolehjem
Strandvej 10, Rønshoved, 6340 Kruså
Tlf. (04) 65 82 13

Forstander: Villy B. Jakobsen

Rendbjergghjemmet
Rendbjerg 3, 6320 Egersund
Tlf. (04) 44 23 52
Forstander:

Arbejde Adler's Dalhoffsminde
Djernesvej 25, Hoptrup
6100 Haderslev. Tlf. (04) 57 52 12
Forstander: Diakon Thorkil Thomsen

Handicapcenter:

Undervisningscentret for
Sønderjylland
Ladegårdsvej 7, 6200 Aabenraa
Tlf. (04) 62 48 52
Centerleder: Else Gehrke Hansen

Undervisning og kulturelle forhold:

Gymnasier:
Amtsgymnasiet i Sønderborg,
Grundtvigs Allé 86, 6400 Sønderborg
Tlf. (04) 42 05 01
Rektor: Henning Steen Jensen.

Observationsskoler:

Sønderjyllands observationsskole
Sofiedal skole, 6360 Tinglev
Tlf. (04) 67 66 98
Skoleleder: Jesper Holst.

Andre skoler:

Den sønderjyske Sygeplejeskole
Sydvang 1, 6400 Sønderborg
Tlf. (04) 43 03 11
Forstander: Birthe Thorkildsen

Skolen ved Stadion
Louisevej, 6100 Haderslev
Tlf. (04) 52 21 39
Skoleleder: Erik Davidsen

Bramsbjergskolen
Posekærvej 8, 6200 Aabenraa
Tlf. (04) 62 16 47
Skoleleder: Georg Stuckert

Vidåskolen
Ludwig Andresensvej, 6270 Tønder
Tlf. (04) 72 14 64
Skoleleder: Johs. Sørensen

Tansbjergskolen
B. S. Ingemannsvej, 6400 Sønderborg
Tlf. (04) 42 62 74
Skoleleder: J. Liebe-Lindgreen

Ribe Amtskommune

Amtsgården, Sorsigvej,
6760 Ribe

Tlf. (05) 42 00 44

Postgiro: 4 08 12 50

Folketal 1/7-80: 213.236

Areal i ha: 313.559,2

Amtskode: 055

Ribe Amtskommune:

(omfattende: Billund, Blåbjerg, Blåvandshuk, Bramminge, Brørup, Esbjerg, Fanø, Grindsted, Helle, Holsted, Ribe, Varde, Vejen, Ølgod).

Amtsrådsvalget 7. marts 1978:

Af 140.831 vælgere stemte 104.294, heraf 100.126 gyldige stemmer. Stemmepercent: 74,06. A 35.097 (7), B 7.648 (2), C 9.152 (2), E 1.852 (0), F 2.820 (1), K 2.039 (0), M 830 (0), Q 2.873 (0), V 28.349 (7), Z 9.466 (2).

Amtsrådets 21 medlemmer:

Amtsborgmester: Madsen, Frode, landinspektør, Kløverbakken 11, 6800 Varde. Tlf. (05) 22 05 79. (V). FØ,

1. viceamtsborgmester: Sørensen, Hans J., toldkontrollør, Simonyvej 13, 6800 Varde. Tlf. (05) 22 27 17. (A). Ø, Sy,

2. viceamtsborgmester: Rosenstand, Erik, gårdejer, Sdr. Farupvej 24, Sdr. Farup, 6760 Ribe. Tlf. (05) 44 50 70. (V). Ø, Sy.

Agerschou, Asbjørn, seminarlærer, Kirkebakken 17, 6700 Esbjerg. Tlf. (05) 13 95 26. (F). Uk.

Christensen, Poul Erling, ungdomsskoleinspektør, Skoleparken 4, Næsbjerg, 6800 Varde. Tlf. (05) 28 70 86. (C). T, Sø.

Fink, Ejnar, sekretær, Søndergade 39, 6670 Holsted. Tlf. (05) 39 23 11. (V). T, So.

Højbert, Vagn, Tingparken 24-2, 7200 Grindsted. Tlf. (05) 32 01 77. (A). Sy, So.

Jensen, Albert, skorstensfejmester, Drosselvej 3, 6700 Esbjerg. Tlf. (05) 12 73 55. (A). Ø, T.

Jensen, Frida, bestyrer, Skolegade 54, 6700 Esbjerg. Tlf. (05) 13 01 10. (A). Ø, FSo.

Kjærgaard, Leo, købmand, Engvænget 1, Hjerting, 6700 Esbjerg. Tlf. (05) 11 50 26. (C). FUK.

Kristensen, Hans T., skyldrådsformand, Arnestedet 3, 6800 Varde. Tlf. (05) 22 39 42. (B). Sy.

Larsen, Helge, forstander, Gl. Nourupvej 14, 6700 Esbjerg. Tlf. (05) 12 18 52. (V). T, Uk.

Madsen, Inger Lund, husmoder, Lods-vænget 38, 6700 Esbjerg. Tlf. (05) 11 64 42. (Z). Uk.

Madsen, Niels Kr., lærer, Møllegårdsvej 6, 6862 Tistrup. Tlf. (05) 29 93 79. (V). Ø, So, Uk.

Nielsen, Henry, overlærer, Melvangsvej 2, 6600 Vejen. Tlf. (05) 36 06 64. (A). T, Uk.

Nielsen, Ib, smed, Fynsgade 34, 7200 Grindsted. Tlf. (05) 32 26 17. (Z). T.

Nygaard, E. Bech, politikommissær, Korsbrødregade 8, 6760 Ribe. Tlf. (05) 42 27 88. (B). Ø, FT, FVej.

Olsen, Jørn Neergaard, afdelingschef, Skovparken 210, 7190 Billund. Tlf. (05) 33 18 96. (UP). So.

Petersen, Viktor, direktør, Kolstrupvej 4, 7200 Grindsted. Tlf. (05) 32 13 22. (V). Sy.

Steiness, Leif, pedel, Puggaardsgade 20, 6760 Ribe. Tlf. (05) 42 20 82. (A). Sy, Uk.

Sørensen, Jacob, gårdejer, Guldagervej 115, Ravnsbjerg, 6732 Guldager. Tlf. (05) 16 70 58. (V). FSy, So.

Nedsatte udvalg, råd og kommissioner: (formænd)**Økonomiudvalget:**

Amtsborgmester, landinspektør
Frode Madsen.

Stående udvalg:

Sygehusudvalget: Gårdejer Jacob
Sørensen.

Social- og sundhedsudvalget: Bestyrer
Frida Jensen.

Udvalget for teknik og miljø: Politi-
kommissær Erik Bech Nygaard.

Undervisnings- og kulturudvalget:
Købmand Leo Kjærgaard.

Andre råd og kommissioner:

Vejadgangsudvalg: Politikommissær
Erik Bech Nygaard.

Den amtskommunale administration:

Amtsgården, Sorsigvej, 6760 Ribe.
Tlf. (05) 42 00 44.
8-16. Lørdag lukket.

Centralforvaltningen:

Amtsdirektør: Cand. jur. C. H. Dons
Christensen.
Kontorchef: Cand. jur. Kirsten
Kornum.
Økonomichef: E. Ejsing.
Kontorchef: O. A. Bach.

Undervisnings- og kulturforvaltningen:

Amtsskoleledertør: Cand. jur.
E. Kondrup.
Amtskonsulenten for folkeskolen: V.
Witt-Hansen.
Amtskonsulenten for fritidsunder-
visningen: L. V. J. Nielsen.
Amtsskolepsykologen:
N. Bladt-Hansen.

Social- og sundhedsforvaltningen:

Amtssocialdirektør: Cand. jur. Lars
Lundgaard.
Sekretariatschef: Thomas Kryhl-
mand.

Sygeskrivnings- og sundhedsafd.:

Afdelingsleder: Per-Gunnar Chri-
stensen.
Familieafd.: Afdelingsleder Ole
Espersen.
Revaliderings- og pensionsafd.:
Afdelingsleder Ingrid Garvold.

Sygehusforvaltningen:

Amtssygehusdirektør: H. Willumsen.
Ekspeditionsekretær: Folmer A.
Nielsen.

Sygehuse:

Brørup sygehus.
Centralsygehuset, Esbjerg.
Spangsbjerg hospital, Esbjerg.
Sct. Josephs hospital, Esbjerg.
Grindsted sygehus.
Sygeafdelingen Ribelund.
Ribe sygehus.
Varde sygehus.
Psykiatrisk hospital, Hviding.
Se i øvrigt afsnit om sygehuse og
hospitaller.

Teknisk forvaltning:

Teknisk direktør:
Cand. polyt. Jørgen Vedel.
Anlægs- og driftsafdeling: Over-
ingeniør, cand. polyt. J. Truelsen.
Miljøafdeling: Afdelingsleder,
cand. scient. K. Thamdrup.
Fredningsafdeling: Afdelingsleder
landinspektør H. Præstholt.

Amtskommunale institutioner:**Social- og sundhedsvæsen****Plejhjem:**

Plejhjemmet »Birkevangen«
Grønningen 2, 6740 Bramming
Tlf. (05) 17 20 11
Forstander: Eva Stier

Plejhjemmet »Lunden«

Lundvej, 6800 Varde
Tlf. (05) 22 18 33
Forstander: Knud Andersen

Børne-, ungdoms- og forsorgshjem:

Esbjerg Børnehjem
Bakkevej 6, 6700 Esbjerg
Tlf. (05) 12 83 41
Forstander: Hans Clausen
Ungdomspensionen »Bleringhus«
Gl. Novrupvej 14, 6700 Esbjerg
Tlf. (05) 12 18 52
Forstander: Helge Larsen

Ribe amts Forsorgshjem
Exnersgade 47, 6700 Esbjerg
Tlf. (05) 12 27 77
Kst. leder: Chr. Larsen

Alkoholambulatoriet »Ny Kurs«
Kongensgade 51, 6700 Esbjerg
Tlf. (05) 12 30 66

**Revaliderings- og handicap-
institutioner:**

Ribe børne- og ungdomspension
Tangevej 4, 6760 Ribe
Tlf. (05) 42 08 55
Forstander: Kurt Grangaard Olesen

Boinstitutionen »Ribelund«
Tangevej 4, 6760 Ribe
Tlf. (05) 42 08 55
Forstander: Hans Juhl

Pensionatet »Vestbo«
Drost Pedersvej 8, 6760 Ribe
Tlf. (05) 42 14 74
Forstander: Børge Møller Jensen

Pensionatet »Østbo«
Exnersgade 4, 6700 Esbjerg
Tlf. (05) 12 58 40
Forstander: Evald Lindholm

Revalideringsinstitutionen »REVA«
Energivej 1-5, 6700 Esbjerg
Tlf. (05) 13 17 66

Andre institutioner:

Mødre- og svangrehjemmet
»Østerklev«
Hjerting Strandvej 77, 6700 Esbjerg
Tlf. (05) 11 50 37
Forstander: Lilly Andersen

Ribe amts Ungdomscenter
Spangsbjerg Hospital
Gl. Vardevej, 6700 Esbjerg
Tlf. (05) 13 79 11
Leder: Carl Erik Jensen

Ribe amts Hjælpe-middelcentral
Spangsbjerg Møllevej 316
6700 Esbjerg. Tlf. (05) 14 25 11
Leder: Else Marie Jensen

Børnerådgivningscentret for
Ribe amt
Kronprinsensgade 33, 6700 Esbjerg
Tlf. (05) 12 90 77
Leder: Inger Mathiesen

Selvejende pensionater:

KFUM's beskyttede pensionat
Skjoldsgade 41, 6700 Esbjerg
Tlf. (05) 12 84 01
Leder: Malle Winkel

KFUM's beskyttede pensionat
Storegade 18, 6800 Varde
Tlf. (05) 22 10 25
Forstander: Anders Madsen

KFUM's beskyttede pensionat
»Stormly«
Jerrigsvej 38-40, 6700 Esbjerg
Tlf. (05) 15 32 34
Leder: Gudrun Pedersen

Undervisning og kulturelle forhold**Gymnasier:**

Esbjerg gymnasium med HF-kursus
Stengårdsvej 345, 6700 Esbjerg
Tlf. (05) 14 13 00
Rektor: Poul Rasmussen

Varde gymnasium med HF-kursus
Frisvadvej, 6800 Varde
Tlf. (05) 22 16 11
Rektor: Morten Müller

Grindsted gymnasium med
HF-kursus
Morsbølvej 20, 7200 Grindsted
Tlf. (05) 32 07 72
Rektor: Fr. Frederiksen

Vejen Gymnasium
Jyllandsgade 11, 6600 Vejen
Tlf. (05) 36 32 77
Rektor: Søren G. Arnbjerg

Forberedelseskurser:

Vestjysk Forberedelseskursus
Lykkegårdskolen
Den grønne bygning
6800 Varde. Tlf. (05) 22 22 64
Forstander: Henning Bay

Esbjerg Forberedelseskursus
Østergade 3, 6700 Esbjerg
Tlf. (05) 13 60 75
Forstander: Svend Aage Frøsig

Ribe-Bramming Forberedelseskursus
Postbox 122, 6760 Ribe
Forstander: Birgit Græsdal

Vejen-Brørup-Holsted
Forberedelseskursus
Postbox 74, 6600 Vejen
Tlf. (05) 36 16 30
Forstander: Rigmor Frandsen

Midtjysk Forberedelseskursus
Postbox 31, 7260 Sdr. Omme
Tlf. (05) 34 16 89
Forstander: Karl Jørgen Pedersen

Observationsskoler:

Skolen ved Lillesø
Tiphedevej, 6823 Ansager
Tlf. (05) 29 73 88
Leder: Torben Christensen

Lejrskolen ved Ho bugt
Ho pr. 6857 Blåvand
Tlf. (05) 27 92 78 eller
Amtsgården (05) 42 00 44

Andre skoler:

Centerskolen på Ribelund
Tangevej 4, 6780 Ribe
Tlf. (05) 42 08 55
Skoleleder: Jørgen Vind Jensen

Avangsskolen
Lindevej 4, 7200 Grindsted
Tlf. (05) 32 07 51
Skoleleder: Frank Bylov

Vesterhavsskolen
Kornvangen 1-5, 6700 Esbjerg
Tlf. (05) 12 41 89

Skoleleder: Jean-Marie Soulié

Sct. Jørgensskolen
Obbekærvej 15, 6760 Ribe
Tlf. (05) 42 15 77

Skoleleder: Poul Sundtoft

Høreinstituttet
Skjoldsgade 10, 6700 Esbjerg
Tlf. (05) 12 93 11
Undervisningsleder: Gert Willadsen

Taleinstituttet
Skjoldsgade 10, 6700 Esbjerg
Tlf. (05) 12 93 11
Undervisningsleder: Erik Ladekjær

Specialundervisningscentret
for svært handicappede
Præstegårdsskolen
Søndervangen, 6700 Esbjerg
Tlf. (05) 12 54 77

Skolecentraler:

Amtscentralen for undervisnings-
midler i Ribe amt
Skolebakken 173, 6700 Esbjerg
Tlf. (05) 14 44 55

Leder: Ib Ansgar Jensen

Grindsted:
Vestergade 128, 7200 Grindsted
Tlf. (05) 32 14 41
Leder: Poul Jensen

Ribe:
Simon Hansensvej, 6760 Ribe
Tlf. (05) 42 12 28
Leder: Leif Johansen

Varde:
Brorsonskolen, 6800 Varde
Tlf. (05) 22 20 76
Leder: Leif Gotfredsen

Vejen:
Askovvej, 6600 Vejen
Tlf. (05) 36 11 36
Leder: Mar. T. Winther

Vejle Amtskommune

Damhaven 12

7100 Vejle

Tlf. (05) 83 53 33

Folketal 1/7-80: 326.671

Areal i ha: 299.656

Amtskode: 060

Vejle amtskommune:

(omfattende: Brædstrup, Børkop, Egtved, Fredericia, Gedved, Give, Hedensted, Horsens, Jelling, Juelsminde, Kolding, Lunderskov, Nr. Snede, Tørring-Uldum, Vamdrup, Vejle).

Amtsrådvalget 7. marts 1978:

Af 220.428 vælgere stemte 160.957, heraf 155.605 gyldige stemmer. Stemmepercent: 73,02. A 60.958 (13), B 6.280 (1), C 15.690 (3), E 2.178 (0), F 3.370 (0), K 4.000 (1), M 3.287 (0), Q 3.744 (0), V 40.072 (10), Z 14.623 (3), T (Miljølisten) 1.403 (0). (B+E), (C+M+Q+V), (F+K).

Amtsrådets 31 medlemmer:

Amtsborgmester: Tiedemann, Erling, Liljevej 9, 7100 Vejle. Tlf. (05) 82 01 91. (V). FØ.

1. viceamtsborgmester: Christensen, Svend, Utzonsgade 36, st. th., 6000 Kolding. Tlf. (05) 52 77 94. (A). Ø, FUK.
2. viceamtsborgmester: Pedersen, Jens, Bygaden 21, Rårup, 7130 Juelsminde. Tlf. (05) 68 51 01. (V). TM.

Andersen, Per Bødker, teaterforlægger, Kirkevej, Bramdrupdam, 6000 Kolding. Tlf. (05) 56 88 68. (A). Sy.

Berg, Rigmor, teknisk beregner, Østbakken 15, Skærbæk, 7000 Fredericia. Tlf. (05) 56 33 71. (A). FSo.

Bertelsen, Ib, ejendomsmægler, Pedersmindevej 2, 7100 Vejle. Tlf. (05) 82 34 26. (A). Ø, Sy.

Clausen, Leif Lund, buschauffør, Aglimt 1 b, Agård, 6040 Egtved. Tlf. (05) 55 34 56. (Z). So.

Hansen, H. Magnus, kontorbestyrer, Thorsvej 37, 7000 Fredericia. Tlf. (05) 92 44 13. (A). TM.

Hansen, Holger, forstander, Elbæk Efterskole, 8700 Horsens. Tlf. (05) 66 90 57. (V). So.

Ibsen, Bodil, skolesekretær, Herregårdsparken 41, 8700 Horsens. Tlf. (05) 65 73 39. (A). So.

Jensen, Charlotte, kontorassistent, Valøesgade 30, 1. th., 7100 Vejle. Tlf. (05) 82 71 57. (A). Uk.

Jensen, Peder Eg, viceskoleinspektør, Skovbakken 13, 7323 Give. Tlf. (05) 73 12 74. (B). Sy.

Jørgensen, O. Herskind, studieinspektør, Fårbækvej 8, 7000 Fredericia. Tlf. (05) 95 74 26. (V). So.

Larsen, Johs., gårdejer, Jerlevgårdvej 70, Jerlev, 7100 Vejle. Tlf. (05) 86 52 09. (V). Sy.

Laursen, Simon P., fhv. politilæstent, Højtoftegade 14, 8766 Nørre-Snede. Tlf. (05) 77 10 22. (V). Uk.

Lützen, Aage Cohr, revisor, Ryesvej 6, 7000 Fredericia. Tlf. (05) 92 06 14. (C). So.

Mortensen, Karl Johan, borgmester, Helsebakken 10, 7100 Vejle. Tlf. (05) 82 69 80. (A). Uk.

Nellemann, Børge, fhv. skatteinspektør, Kastanieallé 2, 6000 Kolding. Tlf. (05) 52 29 50. (V). Ø.

Nielsen, Poul Holm, bygningsinspektør, Havrevej 16, 7130 Juelsminde. Tlf. (05) 69 33 73. (A). So.

Nielsen, Vagn Ry, handelslærer, Vindingvej 11, 8700 Horsens. Tlf. (05) 65 72 49. (A). Sy.

Parning, Jørgen, konsulent, Langgade 67, 7321 Gadbjerg. Tlf. (05) 87 63 83. (Z). Uk.

Pedersen, Erik Sandmann, lærer, Lille Skovvej 6, Glud, 8700 Horsens. Tlf. (05) 68 35 41. (K). Uk.

Petersen, Vagn Vejen, borgmester, Bøgballevej 2, 8740 Brædstrup. Tlf. (05) 75 14 23. (V). Sy.

Rasmussen, Erik, skolebibliotekskonsulent, Junovej 13, 7100 Vejle. Tlf. (05) 82 90 72. (A). TM.

Schytt, Eigil, postbud, Hvidøre 26, 6580 Vamdrup. Tlf. (05) 58 10 97. (A). Ø.

Søndergaard, Knud, kontorchef, Søgade 19, 7130 Juelsminde. Tlf. (05) 69 32 53. (C). TM.

Sørensen, Poul, fabrikant, Mazantigade 10, 6000 Kolding. Tlf. (05) 52 73 20. (C). Ø, FSY.

Thomsen, N. P., bibliotekar, Skjøtsvej 2, 8722 Hedensted. Tlf. (05) 89 12 32. (A). TM.

Thomsen, Thomas, gårdejer, Hylkedalvej 147, Skanderup, 6000 Kolding. Tlf. (05) 59 42 42. (Z). TM.

Thulesen, Peer Skov, gårdejer, Bjerggårdsvej 15, Ale, 7160 Tørring. Tlf. (05) 67 60 18. (V). Uk.

Østergaard, Søren, gårdejer, Østergårdsvej 1, 7321 Gadbjerg. Tlf. (05) 73 82 12. (V). Ø, FTM.

Nedsatte udvalg, råd og kommissioner: (formænd)

Økonomiudvalget:

Amtsborgmester Erling Tiedemann.

Stående udvalg:

Sygehusudvalget: Fabrikant Poul Sørensen.

Social- og sundhedsudvalget: Teknisk beregner Rigmor Berg.

Udvalget for teknik og miljø: Gårdejer Søren Østergaard.

Undervisnings- og kulturudvalget:
1. viceamtsborgmester Svend Christensen.

Andre råd og kommissioner:

Godstrafikudvalg: Gårdejer Søren Østergaard.

Bestyrelsen for Vejle Amts Trafikselskab: Amtsborgmester Erling Tiedemann.

Den amtskommunale administration:

Fællesforvaltningen:

Amtskommunaldirektør, cand. jur. H. J. Boesen.

Kontorchef, cand. oecon. Kjeld Rauhe.

Vicekontorchef, cand. jur. Mogens Hess.

Kontorchef, cand. oecon. Kai Evan Jensen (budget- og planlægningsafdelingen).

Regnskabschef: W. Wolf.

Kontorchef K. Andersen (lønninger og pensioner).

Afdelingsleder H. Schrøder (journalen).

Beskæftigelseskonsulent:

Arne Thomsen.

Vejle Amts Trafikselskab:

Vicekontorchef, cand. oecon. J. J. Bøvling.

Sygehusforvaltningen:

Amtssygehusdirektør:
J. Pedersen Tilsted.

Kontorchef: S. A. Simonsen.

Sygehuse:

Brædstrup sygehus.

Fredericia sygehus.

Give sygehus.

Hornsyld sygehus.

Horsens sygehus.

Horsens psykiatriske ambulatorium.

Kolding sygehus.

Sct. Maria Hospital, Vejle.

Vejle sygehus.

Se iøvrigt afsnit om sygehuse og hospitaler.

Social- og sundhedsforvaltningen:

Amtssocialdirektør:

Cand. jur. Anne Astrup.

Sekretariatschef:

Cand. jur. Jenny Voorraad.

Amtslæge: Dr. med. Claus Lundstedt.

Amtssundhedsplejerske:

Ruth Jakobsen.

Amtsankenævn:

Formand: Amtmand A. M. Wamberg.

O. Herskind Jørgensen.

N. P. Thomsen.

Afdelingsleder, cand. jur. Ingrid Laustsen.

Socialcenter:

Socialcentret for Vejle amt
Damhaven 12, 7100 Vejle.

Tlf. (05) 83 53 33.

Amtssocialdirektør, cand. jur.
Anne Astrup.

Familieafdelingen:

Afdelingsleder: P. Hviid Mikkelsen.

Revaliderings- og pensionsafdelingen:
Afdelingsleder: H. Reglin.

Revaliderings- og pensionsnævn:

Formand: Civildommer J. M. Bruun,
Vejle.

Medlemmer: Rigmor Berg og
Aage Lützen.

Sygesikringsadministrationen:

Damhaven 12, 7100 Vejle.

Tlf. (05) 83 53 33.

Ekspeditionstid: 8-16.

Leder: Sygesikringschef J. Astrup.

Forvaltningen for teknik og miljø:

Teknisk direktør: Cand. polyt. H. O. Jørrald.

Kommitteret: Cand. polyt. H. Bllichfeldt.

Kontorchef:

Cand. jur. F. Astrup.

Miljø/Plankontoret:

Overingeniør: J. U. Ellinger.
 Fredningsafdeling: Afdelingsleder:
 U. Billmann.
 Miljøafdeling: Afdelingsingeniør: J.
 M. Jensen.
 Arealafdeling: Afdelingsingeniør: L.
 F. Kongstad.
 Planlægningsafdeling: Afdelings-
 leder: L. Fredslund.

Anlægs/Driftskontoret:

Overingeniør: Aa. Danø.
 Vandløbsvedligeholdelsesafdeling:
 Afdelingsleder: O. Nissen.
 Vejvedligeholdelsesafdeling:
 Afdelingsingeniør: B. Koføed.
 Anlægsafdeling I: Afdelingsingeniør:
 E. Olivarius.
 Anlægsafdeling II: Afdelingsingeniør:
 J. Zeuthen.

Amtsarkitekt:

J. U. Ellinger, m.a.a.

Undervisnings- og kulturforvaltningen:

Amtsskoleledertør: T. Dahl-Nielsen.
 Kontorchef: Gert Christensen.
 Konsulent for folkeskolen:
 Henning Møller.
 Konsulent for fritidsundervisningen:
 Thue Bryndorf.
 Amtsskolepsykolog: J. Jarbøl.
 Vejle amtsråds skolepsykologiske
 områdekantor: Dæmningen 34, 7100
 Vejle.
 Ledende skolepsykolog:
 Verner Andersen.

**Amtscentralen for
undervisningsmidler:**

Hovedafd.: Damhaven 13, 7100 Vejle,
 tlf. (05) 82 99 44.
 Kolding: Brostræde 3-5, 6000 Kolding.
 Horsens: Langmarksskolen, Lang-
 marksvej, 8700 Horsens.
 Fredericia: 6. juli-skolen, 7000 Fre-
 dericia.

Amtskommunale institutioner:**Social- og sundhedsvæsen:****Plejehjem:**

Amtsplejehjemmet Brædstrup
 Skovbrynet, 8740 Brædstrup
 Tlf. (05) 75 16 33
 Bestyrerinde: Aase Højgård Knud-
 sen
 Amtsplejehjemmet Børkop
 7080 Børkop
 Tlf. (05) 86 69 00
 Bestyrerinde: Ellen Birgitte Thom-
 sen.
 Amtsplejehjemmet Egtved
 6040 Egtved
 Tlf. (05) 55 16 44
 Bestyrer: Peter Møller Lund.

Amtsplejehjemmet Lunderskov

Reinholt Bakke 21
 6640 Lunderskov
 Tlf. (05) 58 54 37
 Bestyrerinde: Helle Munk.

Ahaven, psykiatrisk amtsplejehjem,

c/o Kolding sygehus, 6000 Kolding
 Tlf. (05) 53 37 55
 Bestyrerinde: Hanne E. Thomsen

Forsorgshjem:

Forsorgshjemmet »Overmarks-
 gården«, Dyrehavevej
 6000 Kolding
 Tlf. (05) 52 10 64
 Bestyrer: Vagn Jagert Andersen

Forsorgshjemmet Aes

Kråsigvej 9, Aes
 Søvind, 8700 Horsens
 Tlf. (05) 66 91 27
 Bestyrer: Lars Frandsen

Beskyttede pensionärer:

Midtvejscentret »Sølyst«
 Sundvej 96, 8700 Horsens
 Tlf. (05) 81 84 88
 Leder: Oddur Gislason

Amtsunngdomscentre:

Amtsunngdomscentret
 Horsensvej 35, 7100 Vejle
 Tlf. (05) 83 01 44
 Leder: Knud Søby
 Boliger 1: Vejle, Fredericia,
 Hedensted

Døgninstitutioner for børn og unge:

Spædbørnehjemmet Brinken
 Brummersvej 1, 7100 Vejle
 Tlf. (05) 82 00 91
 Leder: Ingeborg Juul Mikkelsen

Børnehjemmet Skansen
 Vejlevej 12, 7000 Fredericia
 Tlf. (05) 92 23 87
 Leder: Bent Holm

Stefansforeningens børnehjem
 Borgmesterbakken 24, 8700 Horsens
 Tlf. (05) 62 11 71
 Leder: Anna Lisa Høy.

Voerladegård børnehjem

8660 Skanderborg
 Tlf. (05) 78 20 81
 Leder: Erling Marker

Dommergården
 Bjerge, 8783 Hornslyd
 Tlf. (05) 68 10 58
 Leder: Inger Østergård

Marielund børnehjem
 Søndermarksvej 99, 7100 Vejle
 Tlf. (05) 82 09 88

Leder: Augustinus Sørensen
 Børnehjemmet Brummersvej 4
 Brummersvej 4, 7100 Vejle
 Tlf. (05) 82 34 66

Leder: Elisabeth Schelde-Jensen
 Børnehjemmet Erritsøehus
 Krygersvej 70, 7000 Fredericia
 Tlf. (05) 94 36 82

Leder: Ch. Lundbak Christensen

Kolding Børne- og Ungdomspension
Tingvej 6, 7000 Fredericia
Tlf. (05) 52 10 85

Leder: Poul Erik Andersen

Skolehjemmet Fårupgård
7300 Jelling

Tlf. (05) 87 11 06

Leder: Niels Jørgensen

Skolehjemmet ved Vejle Fjord
Solvej 62, Bredballe, 7100 Vejle

Tlf. (05) 81 55 22

Leder: Karl Gregersen

Skolehjemmet Landerupgård
6000 Kolding

Tlf. (05) 56 23 66

Leder: Chr. E. Bruhn

Drejens kostskole

6000 Kolding

Tlf. (05) 56 50 26

Leder: K. Andreasen

Buchholtz Minde (ungdomspension)

Jellingvej 4, 7100 Vejle

Tlf. (05) 82 16 46

Leder: Anni Nissen

Hovedgård børnehjem

Vestergade 56, 8732 Hovedgård

Tlf. (05) 66 10 61

Leder: Hansine Bjerregård Kappel

Engvejens børnehjem

Engvejen 5, 7130 Juelsminde

Tlf. (05) 69 30 24

Leder: I. Østergård Mikkelsen

Ferie- og aflastningshjemmet

Ulbækhus

8721 Daugård. Tlf. (05) 89 50 15

Leder: Bodil Bekhøj Jørgensen

Institutioner for personer
med vidtgående fysiske eller psykiske
handicap:

Centralinstitutionen

Brejning, 7080 Børkop

Tlf. (05) 86 64 00

Leder: K. Lange

Lokalinstitutionen Koldingfjord

Strandhuse, 6000 Kolding

Tlf. (05) 52 04 44

Leder: Chr. Christiansen

Pensionat Øst

Koldingfjord, 6000 Kolding

Tlf. (05) 52 04 44

Leder: Mogens Holm Rasmussen

Pensionat Urkleven

Ndr. Villavej 11, 7100 Vejle

Tlf. (05) 82 71 34

Leder: Max Eickhardt

Pensionatet Fuglekærgård

Brejning, 7080 Børkop

Tlf. (05) 86 63 11

Leder: Livingstone Lyngholm

Jakobsen

Pensionatet i Gauerlund

7080 Børkop

Tlf. (05) 86 61 96

Leder: Carl Christensen

Pensionatet i Horsens

Gl. Kirkevej 45-47, 8700 Horsens

Tlf. (05)

Alderdomshjemmet

Søndergade 16, 7080 Børkop

Tlf. (05) 86 61 36

Leder: Jens C. K. Kolstrup

Ferie- og aflastningshjemmet

7140 Stouby

Tlf. (05) 89 70 92

Leder: Helge Skov Nielsen

Undervisning og kulturelle forhold:

Gymnasier:

Fredericia gymnasium

Nørrebrogade 88, 7000 Fredericia

Tlf. (05) 92 06 88

Rektor: C. Jørgensen

Amtsgymnasiet i Horsens

p. t. Højvangsskolen

Højvangsallé, 8700 Horsens

Tlf. (05) 64 19 84

Rektor: Flemming Schmidt

Kolding gymnasium

Skovvengen 10, 6000 Kolding

Tlf. (05) 52 06 00

Rektor: O. Ballisager

Kolding ny gymnasium

p. t. Munkevængets skole,

6000 Kolding

Tlf. (05) 53 69 11

Rektor: Arne Jensen

Rosborg gymnasium

Vestre Engvej 61-63, 7100 Vejle

Tlf. (05) 83 23 22

Rektor: Erling Kristensen

Rødkilde gymnasium

Rødkildevej, 7100 Vejle

Tlf. (05) 82 06 17

Rektor: Sv. A. Nielsen

Tørring gymnasium

7160 Tørring

Tlf. (05) 80 18 44

Rektor: Kurt Fredsgaard

Forberedelseskurser i:

Fredericia: Tlf. (05) 92 58 22

Horsens: Tlf. (05) 62 96 66

Kolding: Tlf. (05) 53 27 17

Vejle: Tlf. (05) 82 94 33

Andre skoler:

Observationsskolen i Vostrup

6880 Tarm

Tlf. (07) 37 41 88

Skoleinspektør: Børge Christensen

Specialundervisningscentret i Vejle

Hældagerskolen, 7100 Vejle

Tlf. (05) 81 56 54

Leder: Erik A. Christensen

Særforsorgsskoler m.v.:

Taleinstituttet i Vejle

Vestre Engvej 41, 7100 Vejle

Tlf. (05) 82 17 50

Leder: P. Aurelius Jensen

Høreinstituttet i Vejle

Worsæsgade 10, 7100 Vejle

Tlf. (05) 82 28 76

Leder: Th. Ibsen Pedersen

Høreinstitutet i Fredericia
Østervoldgade 26, 7000 Fredericia
Tlf. (05) 92 08 77

Leder: K. Laursen Ellekrog

Fredericiaskolen (døveskole)
Merkurvænget 2, 7000 Fredericia
Tlf. (05) 92 32 11

Leder: Gunnar Knudsen

Skolen på Kellersvej
Brejning, 7080 Børkop
Tlf. (05) 86 64 00 (lokal 250)

Leder: Edith Bender-Pedersen

Slesvigsgades skole
Sjællandsgade 3, 7000 Fredericia
Tlf. (05) 92 03 97

Leder: Kaj Wang

Møllebakkeskolen
Nørrebrogade 38, 8700 Horsens
Tlf. (05) 62 62 96

Leder: Jørgen Hausner

Markdannerskolen
Strandhuse, 6000 Kolding
Tlf. (05) 52 96 83

Leder: Jørgen Mejlsing

Bygholmskolen
Fuglevangsvej, 8700 Horsens
Tlf. (05) 62 24 06

Leder: Leif Buch-Hansen

Petersholmsskolen
Petersholms Allé 50, 7100 Vejle
Tlf. (05) 82 33 46

Leder: Birthe Mortensen

Holbøllskolen
Koldingfjord, 6000 Kolding
Tlf. (05) 52 04 44

Leder: Erik Sjørvald

Ungdomsskolekolen
Koldingfjord, 6000 Kolding
Tlf. (05) 52 05 13

Leder: Doris Hansen

Ringkjøbing Amtskommune

St. Blichersvej 2-6

6950 Ringkjøbing

Tlf. (07) 32 08 66

Postgiro: 6 17 81 70

Folketal 1/7-80: 263.400

Areal i ha: 484.940,1

Amtskode: 065

Ringkjøbing amtskommune:

(omfattende: Aulum-Haderup, Brande, Egvad, Herning, Holmsland, Holstebro, Ikast, Lemvig, Ringkjøbing, Skjern, Struer, Thyborøn-Harboøre, Thyholm, Trehøje, Ulfborg-Vemb, Videbæk, Vinderup, Aaskov).

Amtsrådvalget 7. marts 1978:

Af 170.914 vælgere stemte 133.097, heraf 127.356 gyldige stemmer. Stemmepercent: 77,9. A 34.848 (6), B 5.568 (1), C 14.097 (2), E 1.368 (0), F 1.962 (0), K 1.480 (0), M 1.127 (0), Q 6.844 (1), V 47.078 (9), Z 12.866 (2), Ø (Arbejdsløshedslisten) 118 (0). [B1+B2+B3+B4], [C1+C2+C3+C4], [V1+V2+V3+V4], [Z1+Z2+Z3+Z4]. (B+E), (C+M+Q+V), (F+K).

Amtsrådets 21 medlemmer:

Amtsborgmester: Ebbensgaard, Aage, Staby, 6990 Ulfborg. Tlf. (07) 49 10 17. (V). FØ, FAv, Frp, Lak, FTra.

1. viceamtsborgmester: Agerskov, Lars, konsulent, Heboltoft 2, 6950 Ringkjøbing. Tlf. (07) 32 15 20. (V). Ø, Aa, Apr, Av, Ep, So, TM, Vej.

2. viceamtsborgmester: Nielsen, Kaj K., borgmester, Blåbærvej 16, 7500 Holstebro. Tlf. (07) 42 22 67. (A). Ø, Av, Ep, Sy, Lak.

Blæsbjerg, Svend, rørsmed, Gyvelvej 10, 7550 Sørvad. Tlf. (07) 43 80 93. (Z). Av, Tir, Uk, Lak.

Christensen, Eigil, fabrikant, Bornholmsvej 8, 7400 Herning. Tlf. (07) 12 46 40. (Z). Aa, Av, Arb, Ep, So.

Hansen, N. O., borgmester, Nyskovvej 18, Ilskov, 7451 Sunds. Tlf. (07) 14 50 93. (V). Ø, Av.

Hansson, Nils, revisor, Struervej 79, 7500 Holstebro. Tlf. (07) 42 41 00. (Q). Av, TM.

Hauskov, Aage, fhv. borgmester, Ringgade 110, 7600 Struer. Tlf. (07) 85 10 26. (A). Av, Fre, Tir, TM.

Iversen, Jøren, direktør, Langelundsvej 5, 7430 Ikast. Tlf. (07) 15 28 64. (V). Av, Ep, So, Tir, TM.

Jensen, Kr. Tovborg, gårdejer, V. Tang, Gudum, 7620 Lemvig. Tlf. (07) 89 30 58. (B). Ø, Av, Ep, Apr.

Jørgensen, Lise, husmoder, Grønlandsgade 30, 7430 Ikast. Tlf. (07) 15 11 48. (A). Av, So, Uk, Bi.

Kjær, Arne Lisby, gårdejer, Lisbyvej 23, Fjaltring, 7620 Lemvig. Tlf. (07) 88 70 13. (V). Av, So, Sy.

Knudsen, Rudolf, advokat, Bredgade 67, 6920 Videbæk. Tlf. (07) 17 14 66. (C). Apr, Av, FSy, Tir.

Kristensen, Anton, gårdejer, Hede- gaard, 6933 Kibæk. Tlf. (07) 19 11 25. (V). Av, Fre, Sy, FTM, FVej, Lak, Tra.

Kristensen, Georg, sparekassekonsu- lent, Overgade 9, 7400 Herning. Tlf. (07) 12 84 12. (A). Apr, Av, Ep, Oep, Uk.

Lauritsen, Carl Agner, kontorchef, Sø- vejen 12 B, 7620 Lemvig. Tlf. (07) 82 02 88. (A). Aa, Av, Arb, FSo.

Martiny, Per Juul, overlæge, Granbak- ken 1, 7500 Holstebro. Tlf. (07) 42 25 00. (V). FApr, Av, Arb, Ep, Oep, So, Tir, Uk.

Poulsen, Niels Peder, træarbejder, Ør- nevej 11, 6880 Tarm. Tlf. (07) 37 13 40. (A). Av, Sy, TM, Lak.

Raunkjær, Knud, gårdejer, Lyhne, 6880 Tarm. Tlf. (07) 25 00 11. (V). Av, Eks, Sy, Uk.

Raakjær, Lars, assurandør, Voldgade 20, 7620 Lemvig. Tlf. (07) 82 00 14. (C). Amu, Av, Arv, Fre, Oep, TM, UK, Lak, Tra.

Sevelsted, Frits, gårdejer, Ryde, 7830 Vinderup. Tlf. (07) 44 10 19. (V). Amu, Av, Ep, Sy, FUK, Lak.

Nedsatte udvalg, råd og kommissioner: (formænd)

Økonomiudvalget:

Amtsborgmester Aage Ebbensgaard.

Stående udvalg:

Sygehusudvalget: Advokat Rudolf Knudsen.

Social- og sundhedsudvalget: Kontorchef Carl Agner Lauritsen.

Udvalget for teknik og miljø: Gårdejer Anton Kristensen.

Undervisnings- og kulturudvalget: Gårdejer Frits Sevelsted.

Andre råd og kommissioner:

Trafikudvalg: Amtsborgmester Aage Ebbensgaard.

Vejadgangsudvalg: Gårdejer Anton Kristensen.

Amtsvalgbestyrelse: Amtsborgmester Aage Ebbensgaard.

Amtsprogramråd: Overlæge Per Juul Martiny.

Den amtskommunale administration:

Centralforvaltningen:

Amtskommunaldirektør: M. Nygård.

Juridisk administrativ afdeling:

Forvaltningschef: H. A. Lauritzen.

Økonomi- og planlægningsafdeling: Forvaltningschef: Adolf Knudsen.

Sygehusforvaltningen:

Sekretariat:

Juridisk administrativ afdeling:

Kontorchef H. Clausager.

Sygehuse:

Centralsygehuset, Herning.

Centralsygehuset, Holstebro.

Amtssygehuset, Hvidbjerg.

Amtssygehuset, Lemvig.

Amtssygehuset, Ringkjøbing.

Amtssygehuset, Tarm.

Se iøvrigt afsnit om sygehuse og hospitaler.

Social- og sundhedsforvaltningen:

Forvaltningschef: A. P. Sørensen.

Amtslæge: Dr. med. Vagn Christensen.

Amtssundhedsplejerske: Gerda Vestbo.

Sygesikringsadministrationen:

St. Blichersvej 10

6950 Ringkjøbing

Tlf. (07) 32 08 66

Ekspeditionstid: 9-12 og 13-16, lørdag lukket

Leder: Poul A. Christensen.

Undervisnings- og kulturforvaltningen:

Sekretariat: Juridisk administrativ afdeling.

Amtskonsulent for folkeskolen: S. Mølgaard.

Amtsskolepsykolog: E. Andersen.

Konsulent for fritidsundervisningen: H. Jeppesen.

Skolecentral:

H. P. Hansensvej 1

7400 Herning

Forvaltningen for teknik og miljø:

Sekretariat: Juridisk administrativ afdeling.

Amtsvejvæsen:

I. C. Christensens Allé 1

6950 Ringkjøbing

Tlf. (07) 32 08 66

Amtsvejinspektør: K. Bonde.

Amtsvandvæsen:

Damstrædet 2
6950 Ringkøbing
Tlf. (07) 32 08 66

Amtsvandinspektør: Leif Stilling.

Bygge- og byplanvæsen:

Nygade 26
6950 Ringkøbing
Tlf. (07) 32 08 66

Amtsarkitekt: Gregers Jæger.

Amtsfredningsinspektorat

Rindumgård
6950 Ringkøbing
Tlf. (07) 32 08 55

Amtsfredningsinspektør: Landinspektør Gert Alsted.

Amtskommunale institutioner:

Social- og sundhedsvæsen:

Plejhjem:

Amtsplejehjemmet »Ørbækklund«
Ørbækklund, 7330 Brande
Tlf. (07) 18 10 44

Inspektør: S. Fastrup

Børne-, ungdoms- og forsorgshjem
(amtskommunale):

»Tjørringhus«
Gisselfeldtvej 2, Tjørring
7400 Herning. Tlf. (07) 26 74 66
Forstander: Henning Quist Nielsen

»Erhvervsskolen«
Hagelskjærvej 15, 7430 Ikast
Tlf. (07) 15 21 88
Forstander: Henrik Brink Pedersen

Forsorgshjemmet Skovvang
Herningvej 74, 7500 Holstebro
Tlf. (07) 42 05 66
Inspektør: F. Frimodt Møller

Børne-, ungdoms- og forsorgshjem
(selvejende):

Lemvig Børnehjem
Nygade 16, 7620 Lemvig
Tlf. (07) 82 01 17
Forstander: Margrethe Hvas

Holstebro Børnehjem
Østervang 10, 7500 Holstebro
Tlf. (07) 42 16 91 og (07) 42 19 55
Forstander: J. Hald Nielsen

Børnehjemmet »Toften«
Gl. Skolevej 78, 7400 Herning
Tlf. (07) 12 04 48
Forstander: Peter Lidegaard

Børnehjemmet »Hammerumhus«
Højgade 39, Hammerum, 7400 Herning
Tlf. (07) 11 60 78
Forstander: Poul Andersen

»C. M. Schuberts Minde«
Vellingvej 34, 6950 Ringkøbing
Tlf. (07) 32 10 33
Forstander: N. Aa. Kjærgaard Jensen

Børnehjemmet »Rosengården«
Vardevej 45, 6900 Skjern
Tlf. (07) 35 01 67
Forstander: Johannes Kobbegaard

Struer skolehjem
Godthåbsvej, 7600 Struer
Tlf. (07) 85 00 11
Forstander: Valdemar Andersen

Blå Kors beskyttede pensionat
Møllegade 44, 7400 Herning
Tlf. (07) 22 34 22
Inspektør: Per Kusk

KFUM's beskyttede pensionat
»Borgerskolen«
Skolegade, 7620 Lemvig
Tlf. (07) 82 25 85
Inspektør: Henning Vandel Svendsen

Handicapcentre:

Plejhjemmet »Bytoften«
Bytoften 73, Tjørring, 7400 Herning
Tlf. (07) 26 71 55
Inspektør: Egon Søndergaard

»Nørholm Kollegiet«
Lillelundsvej 24, 7400 Herning
Tlf. (07) 22 11 95
Forstander: Jørgen Dohm

»Marienlund Kollegiet«
Kirkegade 102, 7430 Ikast
Tlf. (07) 15 32 40
Forstander: Niels J. Wiwe

»Skovbrynskollegiet«
Fasanvej 16, 6900 Skjern
Tlf. (07) 35 04 20
Forstander: Åge Curt Pedersen

Pensionatet »Sysselting«
Sysselting 2 b, 7500 Holstebro
Tlf. (07) 41 20 22
Forstander: Knud Erik Dybdal
Pensionatet »Blomstervænget«
Blomstervænget 49, 6950 Ringkøbing
Tlf. (07) 32 31 44
Forstander: Holger Nordestgaard

Plejhjemmet »Saustrup«
Grønnevang 12, 7500 Holstebro
Tlf. (07) 46 81 12
Forstander:

Aktivitetcentret
Sysselting 2 b, 7500 Holstebro
Tlf. (07) 41 22 77
Leder: Sonja Christensen

Dagcentret »Bytoften«
Bytoften 73, Tjørring, 7400 Herning
Tlf. (07) 26 71 55
Leder: Egon Søndergaard

Undervisning og kulturelle forhold:

Gymnasier:

Herning Gymnasium
H. P. Hansensvej, 7400 Herning
Tlf. (07) 22 10 66

Rektor: E. Dreyer Jørgensen

Holstebro Gymnasium
Døesvej, 7500 Holstebro
Tlf. (07) 42 31 62

Rektor: Carl-Johan Severin

Ikast Amtsgymnasium
Bøgildvej, 7430 Ikast
Tlf. (07) 15 36 11
Rektor: E. Munk Nielsen

Lemvig Gymnasium
Christinelystskolen, 7620 Lemvig
Tlf. (07) 82 35 28
Rektor: Lars E. Andersen

Ringkjøbing Gymnasium
Alkjærskolen, 6950 Ringkøbing
Fra 1/8-81 ny adresse:
Vasevej, 6950 Ringkøbing
Tlf. (07) 32 34 00
Rektor: Jack Würtz

Det kristne Gymnasium (selvejende)
Vasevej, 6950 Ringkøbing
Tlf. (07) 32 35 35
Rektor: Mogens Kappelgaard

Observationsskoler:

Hygum Kostskole
Klinkby, 7620 Lemvig
Inspektør: Poul E. Sørensen.
Tlf. (07) 83 64 66

Århus Amtskommune

Lyseng Allé 1
8270 Højbjerg
Tlf. Teknisk forvaltning (06) 27 33 44
Øvrige forvaltninger (06) 27 30 44

Postgiro 5 40 77 88

Folketal 1/10-80: 571.700

Areal i ha: 455.942

Amtskode: 070

Århus amtskommune:

(omfattende: Ebeltoft, Galten, Gjern, Grenaa, Hadsten, Hammel, Hinne-
rup, Hørning, Langå, Mariager,
Midt-Djurs, Nørhald, Nr. Djurs, Od-
der, Purhus, Randers, Rosenholm,
Rougø, Ry, Rønde, Samsø, Silke-
borg, Skanderborg, Sønderhald,
Them, Århus).

Amtsrådvalget 7. marts 1978:

Af 394.838 vælgere stemte 284.443, her-
af 276.790 gyldige stemmer. Stemme-
procent: 72,0. A 116. 161 (13), B 10.932
(1), C 35.067 (5) E 6.411 (1), F 14.407 (2),
K 9.998 (1), M 5.221 (0), Q 5.128 (0), V
38.866 (5), Y 9.818 (1), Z 24.322 (2), P 459
(0). (B+E), (C+M+Q+V), (F+K+Y).

Amtsrådets 31 medlemmer:

Amtsborgmester: Hansen, Rob. Svane,
Lyseng Allé 1, 8270 Højbjerg. Tlf. (06)
27 30 44. (A). FØ, Tir, FTra, FVej,
FARb, Sla, Tva.

1. viceamtsborgmester: Frederiksen, Ib,
gårdejer, »Midtbjerg«, 9550 Mariager.
Tlf. (08) 54 11 76. (A). Ø, Tir, §-23.

2. viceamtsborgmester: Særkjær, K. E.,
gårdejer, Vanddamgaard, Assentoft,
8900 Randers, Tlf. (06) 49 40 69. (V).
FTM, Eks, Frp, Vej, Ep, FLA, Lak.

Albrechtsen, Keld, stud. scient. pol.,
Jernaldervej 229, C, th., 8210 Århus V.
Tlf. (06) 24 18 82. (Y). TM, Ses.

Amtoft, Per, overportør, Vester Krin-
gelvej 5, 8250 Egå. Tlf. (06) 22 14 47.
(A). TM, Ses, Frp, Vej, Tra, Eks,
Tab.

Andersen, Evald, viceskoleinspektør,
Ørum skole, 8586 Ørum Djurs. Tlf.
(06) 38 14 48. (V). Uk, Tir, Eks, Ep,
Apr, Sko.

Bakkær, Frede, gårdejer, Tømmerby,
8653 Them. Tlf. (06) 84 74 09. (V). TM,
Ses, Tra, Eks, Ep, Fre, Sy.

Bille, Mogens, overlæge, Centralsyge-
huset, 8900 Randers. Tlf. (06) 42 52 00.
(A). Uk, FLA, Sko.

Christensen, Niels, afdelingsformand,
Moltkesgade 4, 8900 Randers. Tlf. (06)
42 95 71. (A). So, Sy, Ep, FLA, Tra.

Engsig-Karup, Mogens, cand. mag.,
Pilegårdsvej 271, Kolt 8361 Hassel-
ager. Tlf. (06) 28 42 92. (F). Ø.

Feldthusen, C. C., gårdejer, Tjærby
Overgård, Salvej 11, 8900 Randers.
Tlf. (06) 42 77 83. (C). TM, Ses, Tra,
Eks, Frp, Ep, Ota.

Gammelgaard, Lene, fuldmægtig, Pal.
Müllersvej 4, 8000 Århus C. Tlf. (06)
12 34 12. (C). Uk, Ota, Tas, Amus, Sla,
Sko.

Jelle, Jørn, maskinpasser, Erantisvej 3,
Tilst, 8381 Mundelstrup. Tlf. (06)
24 12 91. (A). FSy, Eks, Ep, Oep, §-23.

Johansen, Max, kriminalassistent,
Sandager Allé 7, 8300 Odder. Tlf. (06)
54 02 36. (A). Sy, TM, Ses, Tra, Eks,
Frp, Ep, FLA.

Kildsgaard, Knud, grosserer, Sletter-
hagevej 49-51, 8240 Risskov. Tlf. (06)
17 69 22. (C). Sy, Uk, Ses, Ep, Ud, §-23,
Apr, Sko, Sla.

Kirk, Karen Margrethe, lærer, Rørthve-
vej 56, 8300 Odder. Tlf. (06) 54 07 86. (E).
So, Eks, Ep.

Kragh-Müller, Henning, skoleinspek-
tør, Besser Hovedgade 46, 8791 Trane-
bjerg. Tlf. (06) 59 06 19. (V). So, Arb.

Lomholt, Rie, sygeplejerske, Porskær-
vej 11, 8420 Knebel. Tlf. (06) 35 11 90.
(A). TM, Ses, Eks, Ep.

Mikkelsen, Inger, kontorassistent, Vi-
bevænget 16, Herskind, 8464 Galten.
Tlf. (06) 27 30 44. (A). FUK, Ud, BI,
FAMu, FApr, Amus, Sko, Sla, Ku.

Nielsen, Bente, sygehjælper, Hjejlevej
28, 1. th., 8600 Silkeborg. Tlf. (06)
82 22 91. (F). So.

Nielsen, Inger, amtsrådsmedlem, Lyng-
bakken 17, 8520 Lystrup. Tlf. (06)
22 13 83. (A). So, Uk, Eks, Rev, Arb,
Ota, Sko.

Nielsen, Leo, konstruktør, Galgebak-
ken 3, Gl. Rye, 8680 Ry. Tlf. (06)
89 82 54. (B). Ø, Eks, Sla

Pedersen, Arne, forstander, Jesholm
Kærvej 4, Fjellerup, 8584 Tranehuse.
Tlf. (06) 31 70 46. (A). FSo, Oep, §-23,
Lak.

Peltersen, Ove, fagforeningsformand,
Otto Benzonsvej 31, 8210 Århus V. Tlf.
(06) 16 40 28. (K). Sy, Ses, Sko.

Petersen, M. Constantin, værkfører,
Vestervej 1, Stilling, 8660 Skander-
borg. Tlf. (06) 57 15 28. (Z). Uk.

Poulsen, Henning, vinhandler, Dr.
Frandsensvej 6, 8950 Ørsted. Tlf. (06)
48 80 51. (C). Uk, Sko, Ota.

Skou, Ellen Margrethe, sygeplejerske,
Rislundsvvej 9, 8240 Risskov. Tlf. (06)
17 79 18. (A). Sy, Ses.

Steen, Peder, præst, Sejling Præste-
gård, Sejling, 8600 Silkeborg. Tlf. (06)
85 50 24. (A). Ø.

Stæhr, Ib, pelsdyravler, Grøndalsgår-
den, Resenlund, 8600 Silkeborg. (Z).
Ses, Ep.

Vestergaard, Søren, hjemmевærnskon-
sulent, Elverdalsvej 136, 8270 Høj-
bjerg. Tlf. (06) 27 03 22. (V). Ø, Ses,
Eks, Sla, Tra, §-23.

Aagaard, Søren, ingeniør, Nørregade
19, 8300 Odder. Tlf. (06) 54 08 68. (C). Ø,
Tir, Ses, Arb.

Nedsatte udvalg, råd og kommissioner: (formænd)

Økonomiudvalget:

Amtsborgmester Rob. Svane Hansen.

Stående udvalg:

Sygehusudvalget: Maskinpasser Jørn
Jelle.

Social- og sundhedsudvalget:

Forstander Arne Pedersen.

Udvalget for teknik og miljø: Gårdejer

K. E. Særkjær.

Undervisnings- og kulturudvalget:

Kontorassistent Inger Mikkelsen.

Andre råd og kommissioner:

Trafikudvalg: Amtsborgmester

Rob. Svane Hansen.

Arbejdsmarkedsnævn: Amtsborg- mester Rob. Svane Hansen.

Amtsprogramråd: Kontorassistent

Inger Mikkelsen.

Amtsmusikudvalget:

Udvalgsformand Inger Mikkelsen.

Styrelsen for Århus Teater:

Amtsrådsmedlem Mogens Bille.

Den amtskommunale administration:

Centralforvaltningen:

Lyseng Allé 1, 8270 Højbjerg
Tlf. (06) 27 30 44

Amtskommunaldirektør: C. A. Chri-
stesen.

Sekretariatschef: Carsten Berg.

Juridisk-økonomisk afdeling:

Personalekontor:

Chef: O. Bertelsen.

Regnskabsafdeling:

Chef: K. Wihlborg.

Undervisnings- og kultur- forvaltningen:

Lyseng Allé 1, 8270 Højbjerg

Tlf. (06) 27 30 44.

Amtsskoleledertør: Herluf Rasmus-
sen.

Kontorchef: Jørgen Bech.

Amtskonsulenten for folkeskolen:

Gotfred Petersen,

Amtskonsulenten for fritids-

undervisningen:

Poul Foersom,

Amtsskolepsykolog:

Knud Hjorth

Social- og sundhedsforvaltningen:

Lyseng Allé 1, 8270 Højbjerg
Tlf. (06) 27 30 44

Amtssocialdirektør: Helge Pedersen

Kontorchefer:

Jørgen Skytt-Hansen
A. Danielsen

Amtslæge: Otto Christiansen
Skolesvinget 15, 8240 Risskov
Tlf. (06) 17 72 93

Amtsankenævn:

Det sociale ankenævn for Århus amt:
Amtmand Niels Møllmann (formand)
Amtsrådsmedlem Ellen Margrethe Skou
Amtsrådsmedlem Henning Kragh-Müller.

Revaliderings- og pensjonsnævn:

Lektor Jens Garde (formand)
Amtsrådsmedlem Inger Nielsen
Amtsrådsmedlem Agnete Hansen
Amtsrådsmedlem Lene Gammelgaard
Byrådsmedlem Inga Christensen
Byrådsmedlem Anker Sørensen
Konsul Poul Harris
Kasserer Henry Sørensen
Organist Walther Galhede

Socialcenter:

Socialcenterleder Jesper Maarbjerg.
Leder i revaliderings- og pensjons-
afdelingen: Kontorchef Birthe
Horsfeldt
Leder i familieafdelingen:
Kontorchef: Arne Christensen
Amtssundhedsplejerske: Vibeke
Gronenberg

Sygesikringen:

Viby-Centret, 8260 Viby J
Tlf. (06) 11 40 11
Leder: Afdelingschef Preben Wittrup

Sygehusforvaltningen:

Lyseng Allé 1, 8270 Højbjerg
Tlf. (06) 27 30 44
Amtssygehusdirektør: N. Vinther
Møller
Kontorchefer: Bjarne Krogh, Jørn
Koch.

Sygehuse:

Dalstrup plejehjem.
Ebeltoft Sygehus.
Grenå Sygehus.
Fysiurgisk efterbehandlingshospital,
Hammel.

Hornslet Efterbehandlingssygehus.
Marsellsborg Hospital.
Odder Sygehus.
Ortopædisk Hospital, Århus.
Plejehjemmet, Fabersvej, Randers.
Psykiatrisk Hospital i Århus.
Randers Centralsygehus.
Råmosegård plejehjem, Tirstrup.
Sct. Josephs Hospital, Århus.
Silkeborg Centralsygehus.
Skanderborg Sygehus.

Tranebjerg Sygehus.

Ørsted Sygehus.

Århus Amtssygehus.

Århus Kommune-hospital.

Se iøvrigt afnit om sygehuse og
hospitaler.

Teknisk forvaltning:

Sekretariat, vejvæsen, vandvæsen og
amtsarkitektkontoret:

Lyseng Allé 1, 8270 Højbjerg.

Tlf. (06) 27 33 44.

Teknisk direktør: J. Stenbæk.

Amtsvejinspektør:

R. Abild Andersen.

Amtsvandinspektør: H. Bak.

Amtsarkitekt:

B. Juel Christiansen.

Sekretariatschef: E. Horsfeldt.

Vand- og vejvæsenets afdelingskon-
tor i Randers:

Vestervold 24, 8900 Randers.

Tlf. (06) 42 04 44.

Materielgården,
Over Hadstenvej 78, 8370 Hadsten.

Tlf. (06) 98 31 55.

Amtsfredningskontor

Søndergade 74

8000 Århus C

Tlf. (06) 12 11 55

Amtsfredningsinspektør:

Jørgen Bang.

Amtskommunale institutioner:

Social- og sundhedsvæsen:

Plejehjem (amtskommunale):

Amtspejehjemmet i Hammel

Urvej 10, 8450 Hammel

Tlf. (06) 96 34 11

Forstander: Gerda Balle

Amtspejehjemmet i Hornslet

Tingvej 22, 8583 Hornslet

Tlf. (06) 99 45 22

Forstander: Allan Åby

Amtspejehjemmet i Odder

Randlevvej, 8300 Odder

Tlf. (06) 54 04 53

Forstander: Ellen Pedersen

Amtspejehjemmet i Salten

Salten, 8653 Them

Tlf. (06) 84 74 55

Forstander: Lars Frede Sørensen

Amtspejehjemmet i Ørsted

Sygehusvej 31, 8950 Ørsted

Tlf. (06) 48 85 22

Forstander: Emil Jørgensen

Plejehjem (selvejende):

Højvang-Kollegiet

Gøteborg Allé 8, 8200 Århus N

Tlf. (06) 16 64 08

Forstander: Gunnar Jensen

Høskov-Kollegiet

Damagervej 26, 8260 Viby J

Tlf. (06) 14 64 11

Forstander: Aksel Gregersen

Døgninstitutioner for børn og unge m.v. (amtskommunale):

Mellerup Skolehjem
Støvringgårdsvej 43, 8900 Randers
Tlf. (06) 44 13 08
Forstander: Ole Thyrsoe-Nielsen

Behandlingshjemmet Bøgholt
Grøndalsvej 65, 8260 Viby J
Tlf. (06) 28 16 66
Forstander: Anne Bjerg

Behandlingshjemmet
Himmelbjerggården
Himmelbjergvej 11, 8680 Ry
Tlf. (06) 89 82 66
Forstander: Poul J. Winther

Behandlingshjemmet Sølyst
Nordre Strandvej 155, 8240 Risskov
Tlf. (06) 17 46 22
Forstander: M. Studsgaard

Ungdomspensionen Langenæs
Langenæs Allé 37, 8000 Århus C
Tlf. (06) 14 85 00
Forstander: Poul Kousholt

Ungdomspensionen Rundhøj
Rundhøj Allé 61, 8270 Højbjerg
Tlf. (06) 14 65 55
Forstander:

Observationshjemmet Haslykke
Provstebakken 30, 8210 Århus V
Tlf. (06) 15 55 44
Forstander: Lilly Bentsen

Observationsspædbørnehjemmet
Højvang
Kalmargade 58, st., 8200 Århus N
Tlf. (06) 16 95 55
Forstander: Kirsten Jensen

Observationshjemmet Søndermarken
Marsells Boulevard 179, 8000 Århus C
Tlf. (06) 14 31 44
Forstander: Henning Jørgensen

Fjellerup-Østergård
Fjellerup Bygade 35, 8584 Tranehuse
Tlf. (06) 31 71 15
Forstander: Boris Nilsson

Lyngå-Kollegiet
Graham Bellsvej 4, 8200 Århus N
Tlf. (06) 16 08 77
Forstander: John B. Jensen

Ungdomspensionen i Randers
Vester Allé 5, 8900 Randers
Tlf. (06) 41 02 00
Forstander: Knud A. Poulsen

Døgninstitutioner for børn og unge m.v. (selvejende):

Børnehjemmet Nordgården
Infanterivej 33, 8900 Randers
Tlf. (06) 42 15 49
Forstander: Kai Age Pedersen

Behandlingshjemmet Dalgården
Oddervej 249, 8270 Højbjerg
Tlf. (06) 27 17 22
Forstander: Marianne Mielche

Ungdomshjemmet Holmstruppård
Holmstruppårdvej 39, 8210 Århus V
Tlf. (06) 24 04 11

Forstander: Jørn Bahson Jensen
Ungdomshjemmet Schepelernhus
Højredalsvej 14, 8220 Brabrand
Tlf. (06) 25 26 22

Forstander: Bent Hansen

Ungdomspensionen Egmontgården
Søndervangen 91, 8260 Viby J
Tlf. (06) 14 65 44

Forstander: J. Chr. Josiassen

Ungdomspensionen Frøvadsholm
Oust Møllevej 25, 8900 Randers
Tlf. (06) 42 08 07

Forstander: M. von Sprechelsen

Mødre- og børnehjemmet Bethesda
Bethesdavej 31, 8200 Århus N
Tlf. (06) 16 76 77

Forstander: Birgit Bak

Mødre- og spædbørnehjemmet
Riisvangen

Bethesdavej 81, 8200 Århus N
Tlf. (06) 16 71 89

Forstander: Toni Hübschmann

Rekreationshjemmet Kraglund
8450 Hammel
Tlf. (06) 96 12 83

Forstander: Folmer Bech

Solbakken

Egebæksvej 26, 8270 Højbjerg
Tlf. (06) 27 12 33

Forstander: Karsten Torst Pedersen

Elev Børnehjem

Høvej 35, 8520 Lystrup
Tlf. (06) 22 11 41

Forstander: Sv. Erik Carlsen

Børnehjemmet Granbakken
Granbakkevej 22, 8961 Allingåbro
Tlf. (06) 48 11 88

Forstander: H. C. Hansen

Børnehjemmet Solbo
Dybdalsvej 13, Resenbro,
8600 Silkeborg. Tlf. (06) 85 30 42

Forstander: Kaj Andreas Bech

Hadsten Børnehjem
Østergade 73, 8370 Hadsten
Tlf. (06) 98 01 76

Forstander: Bjørn Christensen

Kong Chr. IX's Børnehjem
Reykjavikgade 11, 8200 Århus N
Tlf. (06) 16 60 01

Forstander: Sigvald Kjær

Børnehjemmet Christiansborg
Marienborgvej 15, 8900 Randers
Tlf. (06) 42 02 90

Forstander: Johs. Sand

C. Knaps Minde - Silkeborg børne-
og ungdomspension
Aldersrovej 3, 8600 Silkeborg
Tlf. (06) 82 11 58

Forstander: E. Larsen

Flirgårde Børnehjem

Hårbyvej 1, 8680 Ry
Tlf. (06) 89 15 36

Forstander: Viggo O. Hansen

Døgninstitutioner for børn og unge
(kommunale med aftale):

Ungdomspensionen Rismøllegården
Udbyhøjvej 95, 8900 Randers
Tlf. (06) 43 27 64
Forstander:

Døgninstitutioner for personer
med vidtgående fysiske eller psykiske
handicap:

Sølund
Dyrehaven 10, 8660 Skanderborg
Tlf. (06) 52 11 22
Forstander: Marinus Sørensen

Sødisbakke
Havndalvej 7-9, 9550 Mariager
Tlf. (08) 54 14 11
Inspektør: Ove A. Kærgård

Vejlsøhus
Vejlsøvej, 0600 Silkeborg
Tlf. (06) 82 00 78 og (06) 82 01 55
Inspektør: H. Stryhn Jørgensen

Pensionatet
Høvejen 23, Vorup, 8900 Randers
Tlf. (06) 43 57 00
Forstander: Johannes Chr. Nielsen

Pensionatet
Kirkeoftens 6, 8260 Viby J
Tlf. (06) 11 04 53
Forstander: Niels Jensen Nielsen

Pensionatet Møllen
Ny Grenåvej 100, Krstrup
8900 Randers. Tlf. (06) 42 00 94
Forstander: Ragna Poulsen

Pensionatet Skanderborg Øst
Kildevej 14, 8660 Skanderborg
Tlf. (06) 52 15 28
Forstander: Lisbeth Jacobsen (kst.)

Forsorgshjem m.v. (amtskommunale):
Århus amts forsorgshjem Østervang
Trankær Mosevej 6, 8310 Tranbjerg J
Tlf. (06) 29 22 55
Inspektør: Erik Holm

Forsorgshjem m.v. (selvejende):
Optagelseshjemmet Godrum
Hjælland, 7362 Hampen
Tlf. (06) 86 90 01
Forstander: Karl Bæk

Kirkens Korshærs Herberge
Malmøgade 7, 8200 Århus N
Tlf. (06) 16 74 83
Forstander: Poul Jensen

Det beskyttede pensionat
Fjordgården
Søren Møllersgade 5 B, 8900 Randers
Tlf. (06) 42 08 93
Forstander: Poul Bloch

Undervisning og kulturelle forhold:
Gymnasier:

Skanderborg Amtsgymnasium
8660 Skanderborg Øst.
Tlf. (06) 52 23 33.
Viby Amtsgymnasium
8260 Viby J., tlf. (06) 14 64 66
Risskov Amtsgymnasium
8240 Risskov, tlf. (06) 17 50 77

Marselisborg Gymnasium
8000 Århus C, tlf. (06) 14 50 22
Randers Amtsgymnasium
8900 Randers, tlf. (06) 42 54 06
Grenaa Gymnasium
8500 Grenaa, tlf. (06) 32 05 47
Langkær Gymnasium
Tilst, 8381 Mundelstrup
Tlf. (06) 24 20 11
Silkeborg Amtsgymnasium
Gødvad, 8600 Silkeborg
Tlf. (06) 81 08 00
Amtsgymnasiet i Paderup
8900 Randers
Tlf. (06) 41 66 77
Amtsgymnasiet i Odder
8300 Odder
Tlf. (06) 54 45 00

Århus Amtskommunes
enkeltfagskurser i:

Djursland: Tlf. (06) 99 40 29
Galten: Tlf. (06) 94 51 33 - (06) 95 41 05
Hammel-Hinnerup-Hadsten: Tlf. (06)
98 52 97
Marlaget: Tlf. (08) 54 16 80
Odder: Tlf. (06) 54 19 74
Randers: Tlf. (06) 43 63 11
Samsø: Tlf. (06) 59 17 76 - (06) 59 14 94
Silkeborg: Tlf. (06) 82 11 18
Skanderborg: Tlf. (06) 52 10 47
Øst-Djursland: Tlf. (06) 32 40 11
Århus: Tlf. (06) 13 58 26 - (06) 19 16 22

Observationsskoler:

»Brundhøjsskolene«, 8585 Glæsborg
Tlf. (06) 38 73 77

Amtscentralen for undervisnings-
midler:

Lyseng Allé 1
8270 Højbjerg
Tlf. (06) 27 30 44
Leder: Olaf Justsen.
Afdelinger:
Odinsgade 4, 8900 Randers.
Silkeborg Amtsgymnasium
(informativ afdeling), Oslovej 10,
8600 Silkeborg.

Viborg Amtskommune

Postboks 21
Skottenborg 28
8800 Viborg
Tlf. (06) 62 33 00
Postgiro: 5 18 25 30
Folketal 1/10-80: 231.987
Areal i ha: 411.940,7
Amtskode: 076

Viborg Amtskommune:

(omfattende: Bjerringbro, Fjends,
Hanstholm, Hvorslev, Karup, Kjæl-
lerup, Morse, Møldrup, Sallingsund,
Skive, Spøttrup, Sundsøre, Sydthy,
Thisted, Tjele, Viborg, Alestrup).

Amtsrådvalget 7. marts 1978:

Af 156.993 vælgere stemte 119.642, heraf 114.550 gyldige stemmer. Stemmeprøcent: 76,2. A 35.161 (8), B 11.235 (3), C 13.679 (4), E 1.269 (0), F 2.879 (1), K 1.399 (0), M 1.457 (0), Q 5.829 (1), V 30.137 (8), Z 11.131 (2), P (Pensionistpartiet) 374 (0). [B1+B2+B3], [C1+C2+C3+C4+C5], [V1+V2+V3+V4+V5]. (B+E), (C+M+Q+V), (F+K).

Amtsrådets 27 medlemmer:

Amtsborgmester: Eriksen, P. E., konsulent, Brogade 13, 8850 Bjerringbro. Tlf. (06) 68 12 17, kontor (06) 62 33 00. (V). FØ, FUD, FPl, FTra.

1. viceamtsborgmester: Overgaard, Bent, arbejdskonsulent, Sct. Mogensgade 21, 8800 Viborg. Tlf. (06) 62 30 58. (A). Ø, FSo, Pl.

2. viceamtsborgmester: Aarup, Søren, gårdejer, Østerbølle, 9620 Aalestrup. Tlf. (06) 64 18 41. (V). So, Sy.

Christensen, Arne Dalsgaard, møbelhandler, Løvel, 8800 Viborg. Tlf. (06) 69 91 12. (A). Sy, Uk, Ud.

Christensen, Ejnar Balle, gårdejer, Staghøjmøllevej 8, 7990 Ø. Assels. Tlf. (07) 76 40 87. (B). TM, Ud.

Faaborg, Svend, redaktør, Egebakken 6, 9620 Kjellerup. Tlf. (06) 88 10 00. (V). Sy, Uk.

Graabæk, Helga Friis, husmoder, Skolesvinget 7, Ørding, 7990 Ø. Assels. Tlf. (07) 76 61 48. (V). Sy, Uk, Ud.

Hansen, Finn, Fallentin, VVS-installatør, Kokholmvej 25, 8800 Viborg. Tlf. (06) 62 16 88. (Z). TM, Pl, Tra.

Have, Thomas, MF, Fr. Bangsvej 14, 7900 Nykøbing M. Tlf. (07) 72 12 79. (A). Sy, Pl.

Hestbech, Jonna, handelslærer, Elsted, 7752 Snedsted. Tlf. (07) 93 41 33. (C). Ø, FSy, Pl.

Holm, Anders, hospitalsportør, Kirkevej 18, 7800 Skive. Tlf. (07) 52 48 87. (A). So, Ud.

Jensen, Ingemann, gårdejer, V. H. Strandvej, Lihme, 7861 Balling. Tlf. (07) 56 00 14. (V). TM.

Klitgaard, Charles, gårdejer, Bjerget, 7741 Frøstrup. Tlf. (07) 99 11 70. (V). FTM, Pl.

Ladefoged, Niels, gårdejer, Bisgaard, Lyby, 7800 Skive. Tlf. (07) 58 41 93. (C). So.

Ludvigsen, Jens Kr., arbejdsmand, Syrenvej 3, Lem, 7861 Balling. Tlf. (07) 56 81 33. (A). TM, Sy, Pl.

Madsen, Johannes, afdelingssekretær, Enghavevej 5, 7700 Thisted. Tlf. (07) 92 20 74. (A). Ø, So, Pl.

Pedersen, Frede, lærer, Rugvangen 25, 7900 Nykøbing M. Tlf. (07) 72 39 43. (A). TM, Tra.

Poulsen, N. H., civilingeniør, Gylfesvej 5, 8800 Viborg. Tlf. (06) 62 14 48. (V). Ø, Uk, Pl.

Rasmussen, Emmy, konsulent, Mollerup, 8833 Ørum Sønderlyng. Tlf. (06) 65 21 33. (B). FUK, Pl, Tra.

Rasmussen, Knud, gårdejer, Hvidding, 8834 Hammershøj. Tlf. (06) 45 11 27. (V). Ø, TM, Pl.

Schjødt-Pedersen, Ruth, læge, 7770 Vestervig. Tlf. (07) 94 11 12. (Q). So, Uk, Pl.

Svanholt, Anni, lærer, Tastumvej 37, 7850 Stoholm. Tlf. (07) 54 16 02. (F). So, Pl.

Thiessen, L. G., forstander, Arildsvej 24, 8800 Viborg. Tlf. (06) 62 52 32. (C). TM, Ud, Pl.

Torpe, Frede, overlærer, Solvangs Allé 13, 7800 Skive. Tlf. (07) 52 14 67. (B). Ø, Sy, Pl.

Vangsgaard, Jens Chr., gårdejer, Kystvejen 72, Spajls, 7755 Bedsted Thy. Tlf. (07) 94 80 47. (Z). TM, Sy, Ud.

Vestergaard, Viggo J., direktør, Doverodde, 7760 Hurup Thy. Tlf. (07) 95 91 82. (C). Uk, Tra.

Wittrup, Ingemann, malermester, Skolelvangen 2, 8620 Kjellerup. Tlf. (06) 88 12 90. (A). TM.

Nedsatte udvalg, råd og kommissioner: (formænd)

Økonomiudvalget:

Amtsborgmester, konsulent
P. E. Eriksen.

Stående udvalg:

Sygehusudvalget: Handelslærer Jonna Hestbech.

Social- og sundhedsudvalget: Arbejds-konsulent Bent Overgaard.

Udvalget for teknik og miljø:

Gårdejer Charles Klitgaard.

Undervisnings- og kulturudvalget:

Konsulent Emmy Rasmussen.

Planlægningsudvalg: Amtsborgmester, konsulent P. E. Eriksen.

Uddannelsesudvalg: Amtsborgmester, konsulent P. E. Eriksen.

Andre råd og kommissioner:

Trafikudvalg: Amtsborgmester, konsulent P. E. Eriksen.

Den amtskommunale administration:

Centralforvaltningen:

Amtskommunaldirektør: Cand. jur. H. Brandt.

Sekretariat:
Kontorchef V. Lang.

Regnskabs- og edb-afdeling:

Regnskabschef: A. Lauritzen.

Personale- og lønafdeling:

Kontorchef: A. S. Røglid.

Regionplansekretariatet:

Vicekontorchef, cand. oecon. N. Kill.

Trafiksekretariat:

Sekretariatsleder: Cand. polyt. Flemming Kragh.

Økonomisk-statistisk afdeling:

Vicekontorchef, cand. oecon. K. Graversen.

Kursus- og efteruddannelsesafd.:

Undervisnings- og kulturforvaltningen:

Forvaltningschef: H. E. Nielsen.

Kontorchef: P. Høffding.

Amtskonsulent: Finn Staugaard.

Amtskonsulent: C. B. Jacobsson.

Amtsskolespsykolog:

cand. pæd. psyk. Finn Christensen.

Beskæftigelseskonsulent:

Preben Thomsen, Skottenborg 26, 8800 Viborg. Tlf. (06) 62 33 00

Social- og sundhedsforvaltningen:

Forvaltningschef: Nis Ley.

Sekretariat:

Sekretariatschef: Cand. jur. Jette Siefert.

Revaliderings- og pensionsafdelingen:

Afdelingsleder: Ruth Krogh.

Familieafdelingen:

Afdelingsleder: Kai Aaen.

Områdekontor Nord:

Skovgade 26, 7700 Thisted.

Tlf. (07) 92 15 11

Områdekontor Midt:

Resenlund

Strandvejen 5, 7800 Skive.

Tlf. (07) 52 40 77.

Områdekontor Syd:

Skottenborg 26, 8800 Viborg.

Tlf. (06) 62 33 00.

Revaliderings- og pensionsnævn:

Kontorchef P. Høffding (formand).

Amtsrådsmedlem Søren Aarup.

Amtsrådsmedlem Johs. Madsen.

Amtsankenævn:

Stiftamtmand Fl. Martensen-Larsen (formand).

Amtsrådsmedlem Jens Chr. Ludvigsen.

Amtsrådsmedlem Helga Graabæk.

Sygehusforvaltningen:

Forvaltningschef: cand. oecon Erik Madsen.

Kontorchef: O. Krogh Hansen.

Sygehuse:

Viborg sygehus Syd.

Viborg sygehus Øst.

Viborg sygehus Vest.

Skive sygehus.

Nykøbing Mors sygehus.

Kjellerup sygehus.

Vestervig sygehus.

Thisted sygehus.

Fysiurgisk Hospital

Hald Ege, 8800 Viborg

Se løvrigt afsnit om sygehuse og hospitaler.

Teknisk forvaltning:

Forvaltningschef: Civilingeniør N. K. A. Sørensen.

Fællessekretariat:

Kontorchef: Cand. jur. J. Astrup.

Vejevæsenet:

Amtsvejsinspektør: Civilingeniør E. Kjær-Andersen.

Vandløbsvæsenet:

Amtsvandinspektør: Civilingeniør Aa. Eltons.

Byggekontoret:

Amtsarkitekt: E. Vollquartz.

Fredningskontoret:

Afdelingsleder: Forstkandidat Mogens Elberling.

Plankontoret:

Afdelingsleder: Akademiingeniør K. Bay Christensen.

Amtskommunale institutioner:**Social- og sundhedsvæsen:****Plejhjem (amtskommunale):**

Plejhjemmet Strandgården

Fyrvej 65, 7900 Nykøbing M

Tlf. (07) 72 17 44

Bestyrer: J. Vestergaard Høvlghoff

Sjørup plejhjem

Skivevej 122 A, Sjørup, 8800 Viborg

Tlf. (07) 54 82 11

Bestyrer: Henning Emil Nielsen

Plejhjemmet »Toftegården«

Nygade 2, 9632 Møldrups

Tlf. (06) 69 15 00

Bestyrer: A. Eriksen

Amtsplejehjemmet i Kjellerup

Fuglemosevej, 8620 Kjellerup

Tlf. (06) 88 20 11

Bestyrer: E. Kallestrup

Thisted plejhjem

Højtoftevej, 7700 Thisted

Tlf. (07) 92 36 55

Bestyrer: Ingrid B. Sørensen

Jebjerg plejhjem

Søndergade 20, Jebjerg, 7870 Roslev

Tlf. (07) 57 42 00

Bestyrer: Bodil Bruun

Koldbyvang

Algade 1, 7752 Snedsted

Tlf. (07) 93 60 66

Forstander: Grethe Møl Christensen

Plejhjem (selvejende):

Plejhjemmet Anshus

Teglade 12, 8643 Ans

Tlf. (06) 87 01 31

Bestyrer: Jørgen Larsen

Plejhjemmet Østerlide

Tingskrivervej 37, Hinge,

8620 Kjellerup. Tlf. (06) 88 60 20

Bestyrer: Carl Møller

Børne-, ungdoms- og forsorgshjem (amtskommunale):

Viborg amts Forsorgshjem

Rørsangervej 1, 8800 Viborg

Tlf. (06) 62 06 99

Leder: Inspektør J. P. Sørensen

Nørresø Børne- og Ungdomsbo

Sct. Knudsvej 5, 8800 Viborg

Tlf. (06) 62 51 01

Leder: Forstander Willy A. Nysom

Behandlingshjemmet »Jens Holst«

Røddingvej 11, 8800 Viborg

Tlf. (06) 62 50 88

Forstander: Lise Vestergaard Madsen

Børne-, ungdoms- og forsorgshjem (selvejende):

Aas Ungdomsgaard

Asvej 39, 7700 Thisted

Tlf. (07) 93 11 55

Forstander: Vakant

Viborg Børne- og Ungdomspension

Sct. Laurentilvej 14, 8800 Viborg

Tlf. (06) 62 03 67

Forstander: Erik Mørk

P. Sabroes Børnehjem

Fredensgade 11, 7800 Skive

Tlf. (07) 52 07 12

Forstander: O. Larsen

Det beskyttede pensionat

»Nørbygård«

Nørbyvej 4, 7730 Hanstholm

Tlf. (07) 96 13 39

Leder: Forstander Laust E.

Kristensen

Handicapcentre:

Egeskovcentret

Egeskovvej 2, Hald Ege, 8800 Viborg

Tlf. (06) 63 80 33

Leder: Centerinspektør Preben

Sørensen

Specialplejhjemmet Resenlund

Strandvejen 5, 7800 Skive

Tlf. (07) 52 40 77

Leder: Inspektør M. Fogh

Revalideringsinstitutioner:

»Skive Bomi«

Viborgvej 7, 7800 Skive

Tlf. (07) 52 26 22

Leder: Anders Nielsen

»Tari«

Præstjorden 3, 7700 Thisted

Tlf. (07) 92 23 15

Leder: Gunnar Toftdahl

»Laboremus«

Håndværkervej 4, 8800 Viborg

Tlf. (06) 62 43 55

Leder: Ulrik Sørensen

Viborg amtskommunes Høreinstitut

Grønnegade 2, 8800 Viborg

Tlf. (06) 62 50 10

Undervisningsleder: E. Faber

Christensen

Viborg amtskommunes Taleinstitut

Jernbanegade 10, 8800 Viborg

Tlf. (06) 62 28 77

Undervisningsleder: P. Juul Pedersen

Undervisning og kulturelle forhold:**Gymnasier:**

Viborg amtsgymnasium

Skaldehøjvej, 8800 Viborg

Tlf. (06) 62 76 33

Rektor: Niels Jørgen Pedersen

Skive gymnasium

Egerisvej 10, 7800 Skive

Tlf. (07) 52 24 88

Rektor: Jens Lund

Morsø gymnasium

Grønnegade, 7900 Nykøbing M

Tlf. (07) 72 22 88

Rektor: Knud Hansen

Thisted gymnasium

Nordre Ringvej 32, 7700 Thisted

Tlf. (07) 92 34 88

Rektor: Kristen Bak

Bjerringbro gymnasium
Brogade 42, 8850 Bjerringbro
Tlf. (06) 68 36 00
Rektor: Karl Jørgen Krarup-Peder-
sen

Forberedelseskurser:

Viborg forberedelseskursus
Rughavevej 18, 8800 Viborg
Tlf. (06) 61 17 00
Forstander: Steen Gade
Skive forberedelseskursus
Jyllandsgade 14, 7800 Skive
Tlf. (07) 52 18 22
Forstander: Knud Dalsgaard Jensen
Thisted forberedelseskursus
Thisted gymnasium
Ringvej 32, 7700 Thisted
Tlf. (07) 92 30 56
Forstander: Kristian Villy Bech
Morsø forberedelseskursus
Algade 2, 7900 Nykøbing Mors
Tlf. (07) 72 43 12
Forstander: Gertrud Riis

Observationsskoler:

Langsbjergskolen
Flade, 7900 Nykøbing M
Tlf. (07) 74 02 55
Skoleinspektør: Henning Fisker
Undervisningscentret
Folke- og Realskolen
7900 Nybing M. Tlf. (07) 72 21 12
Centerleder: Oluf Mortensen

Andre skoler:

Egerisskolen
Arvikavej, 7800 Skive
Tlf. (07) 52 31 95
Skoleleder: Ib Bendtsen
Rosenvængets skole
Rosenvænget, 8800 Viborg
Tlf. (06) 62 67 54
Skoleleder: Henning Barslund
Centerskolen
Egeskovvej 2, Hald Ege, 8800 Viborg
Tlf. (06) 63 80 33, lokal 246
Skoleleder: Leif Kallmayer
Morsøskolen
Kirkebyen 37, Solbjerg, 7950 Erslev
Tlf. (07) 74 18 22
Skoleleder: Alfred Spanggaard
Østermølleskolen
Fjordlystvej 4, 7700 Thisted
Tlf. (07) 92 19 55
Skoleleder: Vagn Erik Nørgaard
Skivefjord ungdomsskole
Smøgen 7, 7800 Skive
Tlf. (07) 52 18 68
Skoleleder: Jens Chr. Clausen
Søndersøskolen
Viborg sygehus Øst
Ll. Sct. Mikkelsgade 20, 8800 Viborg
Tlf. (06) 61 30 00, lokal 3832
Skoleleder: Henning Lindeberg
Heldagsskolen
Resenvej 20, 7800 Skive
Tlf. (07) 52 89 20
Skoleleder: Kent Mosegaard Jensen

Nordjyllands Amtskommune

Niels Bohrs Vej 30
Postboks 8300
9220 Aalborg Øst
Tlf. (08) 15 62 22
Ekspeditionstid: 9—15
Postgiro: 2 18 38 38
Folketal 1/7-80: 482.059
Areal i ha: 617.146,2
Amtskode: 080

Nordjyllands Amtskommune:

(omfattende: Arden, Brovst, Brøn-
derslev, Dronninglund, Farsø, Fjer-
ritalev, Frederikshavn, Hadsund,
Hals, Hirtshals, Hjørring, Hobro,
Læsø, Løgstør, Løkken-Vrå, Nibe,
Nørager, Pandrup, Sejflod, Sindal,
Skagen, Skørping, Støvring, Sæby,
Aabybro, Aalborg, Aars).

Amtsrådsvalget 7. marts 1978:

Af 330.920 vælgere stemte 247.881, her-
af 236.555 gyldige stemmer. Stemme-
procent: 74,9. A 90.935 (13), B 15.722 (2),
C 22.459 (3), E 3.835 (0), F 7.051 (1), K
5.620 (0), M 3.901 (0), Q 8.788 (1), V
51.742 (8), Z 26.502 (3). [B1—B9], [Q1—
Q7], [Z1—Z9]. (B1—B9+E), (C+M+Q1
—Q7+V), (F+K).

Amtsrådets 31 medlemmer:

Amtsborgmester: Nielsen, Jens M.,
Brotorvet 4, 9400 Nørresundby. Tlf.
(08) 17 11 40. (A). FØ, FTra.
1. viceamtsborgmester: Petersen, Jon-
na, lærer, Hyazintvej 17, 9800 Hjør-
ring. Tlf. (08) 92 33 81. (B). Ø, So.
2. viceamtsborgmester: Jensen, Søren,
gårdejer, Bygaden 42, Hasseris, 9000
Aalborg. Tlf. (08) 18 10 62. (V). Ø, Uk.
Basballe, Michael, prokurist, Elmquist
Boulevard 45, 9000 Aalborg. Tlf. (08)
12 77 92. (C). Ø, Uk.
Buus, Tage, optiker, Jernbanegade 1,
9700 Brønderslev. Tlf. (08) 82 06 60. (V).
So.
Christensen, Poul F., amtsvejmand,
Guldrankevej 14, 9293 Kongerslev.
Tlf. (08) 33 13 04. (A). So, Uk.
Elholm, Thomas, gårdejer, Møllegår-
den, Klokkeholm, 9320 Hjallerup.
Tlf. (08) 28 41 32. (Z). TM.

Frederiksen, Svend E., overportør, Søndergade 43, 9000 Aalborg. Tlf. (08) 16 00 24. (A). FSo.

Jacobsen, Andreas, kursusleder, Høbrovej 3, 9240 Nibe. Tlf. (08) 35 15 30. (A). TM.

Jensen, Jørgen, gårdejer, Rålund, Stenhøj, 9900 Frederikshavn. Tlf. (08) 47 50 38. (V). Uk.

Jensen, Møller Grindsted, fuldmægtig, Rosenstien 6, 9300 Sæby. Tlf. (08) 46 20 65. (A). TM, Tra, Vej.

Kils, John, maskinarbejder, Fynsvej 1, 9900 Frederikshavn. Tlf. (08) 42 81 34. (A). Sy, So.

Kløve, Willy, skoledirektør, Rosenvængets Allé 50, 9700 Brønderslev. Tlf. (08) 82 06 53. (A). Ø, Uk.

Laage, H. O., radioforhandler, Randersgade 10, 9900 Frederikshavn. Tlf. (08) 42 23 14. (C). TM.

Madsen, Karl K., snedker, Havevej 10, 9690 Fjerritslev. Tlf. (08) 21 15 65. (A). Uk.

Madsen, Søren, landpostbud, Skelgårdsvej 13, 9340 Aså. Tlf. (08) 85 10 78. (A). TM, FVej.

Nibe-Hansen, H., fliskeeksportør, Bakkedraget 8, 9990 Skagen. Tlf. (08) 44 14 38. (V). Sy.

Nielsen-Man, B., gårdejer, Parallelvej 12, V. Hornum, 9600 Aars. Tlf. (08) 66 31 52. (V). TM.

Nielsen, Svend Aage, banemester, Sct. Olavsvej 12, 9800 Hjørring. Tlf. (08) 92 23 73. (A). FSy.

Orbesen, Else, fru, Jyllandsgade 33, 9600 Aars. Tlf. (08) 62 10 21. (B). FUK.

Petersen, Poul, gårdejer, Trynmosegård, Trynmosevej 10, 9881 Bindeslev. Tlf. (08) 93 82 81. (Z). So.

Skaksen, Højer, gårdejer, Slotsvej 61, 9330 Dronninglund. Tlf. (08) 84 15 55. (V). So.

Stadel, Erik, statsaut. ejendomsmægler, Prinsessevej 20, Postboks 132, 9400 Nørresundby. Tlf. (08) 17 43 44. (Q). Sy.

Sørensen, Bent Grundtvig, gårdejer, Lendrupgård, 9670 Løgstør. Tlf. (08) 67 16 18. (V). Sy, Vej.

Sørensen, Aage, målerafløser, Thulevej 2, Postboks 7937, 9210 Aalborg SØ. Tlf. (08) 14 37 81. (A). Sy, So.

Tange, Mogens, advokat, Himmerlandsgade 120, 9600 Aars. Tlf. (08) 62 11 44. (Z). Ø, So.

Thorn, Erik, direktør, Thuresensvej 14, 9400 Nørresundby. Tlf. (08) 17 06 18. (C). Sy, Tra.

Thuesen, Erik V., assistent, Sangdroselvej 12, 9230 Svenstrup J. Tlf. (08) 38 15 31. (A). Sy, TM, Tra.

Thygesen, Hanne, sundhedsplejerske, Holmgårdsvej 8, Holmgårde, 8990 Fårup. Tlf. (06) 45 22 79. (F). Ø.

Trandum, Niels, ingeniør, Bymarksallé 26, 9500 Hobro. Tlf. (08) 52 23 09. (A). Sy, TM.

Østergaard, Niels, gårdejer, Pilgårdsvej 51, Vrensted, 9480 Løkken. Tlf. (08) 88 91 81. (V). FTM, Tra.

Nedsatte udvalg, råd og kommissioner: (formænd)

Økonomiudvalget:
Amtsborgmester Jens M. Nielsen.

Stående udvalg:
Sygehusudvalget: Banemester Svend Aage Nielsen.

Social- og sundhedsudvalget:
Overportør Svend E. Frederiksen.
Udvalget for teknik og miljø: Gårdejer Niels Østergaard.

Undervisnings- og kulturudvalget:
Fru Else Orbesen.

Andre råd og kommissioner:
Trafikudvalg: Amtsborgmester Jens M. Nielsen.

Vejadgangsudvalg: Landpostbud Søren Madsen.

Den amtskommunale administration:

Centralforvaltningen:
Amtskommunaldirektør: Cand. jur. Henning Madsen.

Juridisk-administrativ forvaltning:
Kontorchef: Cand. jur. G. G. Ottesen.
Ekspeditionssekretær: Cand. jur. H. Laursen.
Fuldmægtig: Cand. jur. E. V. Oxlund.
Fuldmægtig: Cand. jur. H. Aue.

Økonomisk forvaltning:

Kontorchef: Cand. oecon. A. Rafn.
 Amtsbogholder: K. Arentoft.
 Ekspeditionssekretær: F. Søgaard.
 Cand. oecon. J. P. Vestergaard.
 Cand. oecon. A. Boje.
 Cand. oecon. E. Odder.
 Cand. polit. Chr. Barnholdt.

Planlægningssekretariat:

Kontorchef: Cand. polit. J. Iversen.
 Cand. polyt. H. Fink.
 Cand. polit. M. Hust Larsen.
 Arkitekt Lisbeth Øhrgaard.

Amtsrevisionen:

Amtsrevisor:
 Sv. Thomsen.
 Slottet, 9100 Aalborg, tlf. (08) 13 45 11

Undervisnings- og kulturforvaltningen:

Forvaltningschef: Mogens C. Green.
 Kontorchef: Cand. jur. E. Udo Poulsen.

Amtskonsulent for folkeskolen:

Knud Gellert, træffes som regel ma. og onsd. 8.30-12 og fre. 13-15.

Amtscentralen for undervisningsmidler:

Mylius Erichsens Vej 139
 9210 Aalborg SØ. Tlf. (08) 14 61 00

Amtscentralleder: K. Svante Eriksen.

Konsulent for specialundervisning:

C. Grøngaard.

Konsulent for ungdomsundervisning:

Per Flemming Kofod.

Social- og sundhedsforvaltningen:

Forvaltningschef: Cand. jur. B. E. Kann.

Kontorchef: Cand. jur. Erik Rønde.

Fuldmægtig: Cand. jur. Erik Birn.

Fuldmægtig: Cand. samf. adm. Anne Henriksen.

Økonomikonsulenter:

Cand. samf. adm. Kristian Brøns Nielsen.

Cand. samf.øk. Jacob Jacobsen.

Cand. merc. Hanne Jensen.

Inspektør: N. Aarup-Kristensen.

Amtssundhedsplejerskens kontor:

Amtssundhedsplejerske: Inger Bro Pedersen.

Amtsjordemoderens kontor:

Amtsjordemoder Inger H. Thomsen

Amtsankenævn:

Dommer Knud Marstal (formand).
 Tage Buus.
 Jonna Petersen.

Revaliderings- og pensionsnævn:

Amtskontorchef B. E. Gregersen (formand).
 Højer Skaksen.
 Svend E. Frederiksen.

Socialcenter:

Socialcenterchef: Cand. oecon. Dan Spanggaard.

Ankenævnssekretariatet:

Leder: Vakant.

Revaliderings- og pensionsafdelingen:

Leder: Erland Knudsen.

Familierådgivningscenter:

Leder: Flemming Hansen.

Børnerådgivningscentret:

Centerleder: Kirsten Kristensen.

Amtssundhedscenter:

Centerleder: David Biering.

Sygesikringsadministrationen:

Ekspeditionstid: 9—16, lørdag lukket

Leder af sygesikringsafdelingen:

N. P. Nielsen.

Embedslægeinstitutionen:

Toldbodgade 19, 9000 Aalborg

Tlf. (08) 16 15 00

Sygehusforvaltningen:

Amtssygehusdirektør: Cand. jur. H. C. Kjær.

Kontorchef: Cand. oecon. J. E. Tranholm.

Sygehuse:

Brovst Sygehus.

Brønderslev Psykiatriske Sygehus

Brønderslev Sygehus.

Dronninglund Sygehus.

Farsø Sygehus.

Fjerritslev Sygehus.

Frederikshavn Sygehus.

Hjørring Sygehus.

Hobro Sygehus.

Løgstør Sygehus.

Nibe Sygehus.

Skagen Sygehus.

Terndrup Sygehus.

Aalborg Sygehus, afsnit Nord, afsnit

Syd, Geriatrisk afdeling .

Aalborg Psykiatriske Sygehus

Sygehusafdelingen, Hammer Bakker.

Visborggård Plejehjem.

Se løvrigt afsnit om sygehuse og hospitaler.

Teknisk forvaltning:

Teknisk direktør: Civilingeniør Ingv. Christiansen.

Amtsvejvæsen:

Amtsvejvæsen: Civilingeniør Henning Madsen.

Amtsvandvæsen:

Amtsvandinspektør: Landinspektør C. A. Bundgaard.

Amtsfredningskontor:

Amtsfredningsinspektør: Landinspektør Jørgen Riisager.

Amtsarkitektkontor:

Amtsarkitekt: Arkitekt m. a. a. H. Garboe.

Fælles sekretariat:

Kontorchef: Cand. jur. S. F. Christensen.

Fuldmægtig: Cand. jur. T. Ingemann Petersen.

Amtskommunale institutioner:**Social- og sundhedsvæsen:****Somatiske plejehjem:**

Amtsplejehjemmet i Brovst
9460 Brovst

Inspektør: Sygehusinspektør J. C. Davidsen, 9460 Brovst
Tlf. (08) 23 13 00

Plejehjemmet Højgården, 9640 Farsø
Inspektør: Sygehusinspektør G. Lauridsen, Farsø
Tlf. (08) 63 16 08 + 16 14 77

Amtsplejehjemmet i Fjerritslev
9690 Fjerritslev

Tlf. (08) 21 11 80
Inspektør: Sygehusinspektør: J. C. Davidsen, Brovst
Tlf. (08) 23 13 00

Psykiatriske plejehjem:

Amtsplejehjemmet i Brønderslev, (for unge)

9700 Brønderslev

Tlf. (08) 82 31 66
Inspektør: Sygehusinspektør N. Møller Nielsen, Dronninglund
Tlf. (08) 84 14 00.

Amtsplejehjemmet i Gistrup
9260 Gistrup

Tlf. (08) 31 50 55
Inspektør: Sygehusinspektør J. C. Davidsen, Brovst. Tlf. (08) 23 13 00.

Amtsplejehjemmet i Løgstør
9670 Løgstør

Tlf. (08) 67 20 33
Inspektør.: Sygehusinspektør J. C. Davidsen, Brovst. Tlf. (08) 23 13 00.

Amtsplejehjemmet Marlested
9300 Sæby

Tlf. (08) 46 24 11
Inspektør: Sygehusinspektør N. Møller Nielsen, Dronninglund. Tlf. (08) 84 14 00.

Amtsplejehjemmet i Aabybro

Peter Løths Vej 3

9440 Aabybro

Tlf. (08) 24 22 55

Inspektør: Sygehusinspektør J. C. Davidsen, Brovst. Tlf. (08) 23 13 00.

Plejehjem for personer med vidtgående fysiske og psykiske handicap:

Plejehjemmet Hammer Bakker

Pitsvej 2, 9310 Vodskov

Tlf. (08) 29 31 66

Leder: Stig Pedersen

Plejehjemmet Gunderuplund

Rønnovsholmvej 12, Hæstrup

9800 Hjørring

Tlf. (08) 98 62 11

Leder: Søren Jørgensen

Plejehjemmet Attruphøj

Attrupvej 15, 9310 Vodskov

Tlf. (08) 29 31 44

Leder: K. P. Hüttel-Sørensen

Plejehjemmet Solgaven

Amerikavej 19—21, 9500 Hobro

Tlf. (08) 52 19 66

Leder: Ole Olesen

Revalideringshjemmet Østerskoven

Amerikavej 46, 9500 Hobro

Tlf. (08) 52 15 77

Leder: N. P. Kold

Børnehjem:

Brønderslev Børnehjem

Tolstrupvej 2, 9700 Brønderslev

Tlf. (08) 82 03 10

Leder: Kristian T. Jensen

Børnehjemmet, Hammer Bakker

9310 Vodskov

Tlf. (08) 29 31 66

Børnehjemmet Bakken

Hirtshalsvej 17, 9800 Hjørring

Tlf. (08) 92 01 02

Leder: Arne Preben Dahl

Børnehjemmet Fremtidshåb

Søster Annasvej 4

9900 Frederikshavn

Tlf. (08) 42 23 35

Leder: Jørgen S. Hansen

Sæby Børnehjem

Slagterivej 7, 9300 Sæby

Tlf. (08) 46 11 64

Leder: Peder Hansen

Søskendehjemmet Vesterlund

Annebergvej 71, 9000 Aalborg

Tlf. (08) 13 45 66

Leder: Kresten Jespersen

William S. Knudsens Børnehjem

9520 Skørping

Tlf. (08) 39 11 70

Leder: Axel Andersen

Skole-/behandlingshjem:

Skolehjemmet Hostruphøj
 Wilh. Jensensvej 26, 9500 Hobro
 Tlf. (08) 52 06 88
 Leder: Erik Fog-Christensen

Skolehjemmet Kokkedal
 Kokkedalsvej 17, Torslev
 9460 Brovst
 Tlf. (08) 23 15 18
 Leder: Vakant

Behandlingshjemmet Theodorsminde
 Gemmavej 17, 9200 Aalborg SV
 Tlf. (08) 18 32 44
 Fungerende leder: Hans Petersen

Birkehjemmet Hammer Bakker
 Stormosevej 31, 9310 Vodskov
 Tlf. (08) 29 31 66
 Leder: Bente Laursen

Ungdomshjem:

Holt Bjerg Erhvervsforskolet
 Donstedvej 95, 9330 Dronninglund
 Tlf. (08) 86 70 28
 Leder: Gunner Andreassen

Ungdomspensioner:

Ungdomspensionen
 Saxogade 9, 9000 Aalborg
 Tlf. (08) 13 17 23
 Leder: Per Bruun Kjeldsen

Ungdomspensionen
 Skansegade 12, 9900 Frederikshavn
 Tlf. (08) 42 54 05
 Leder: Ole Frederiksen

Pensionater:

Pensionatet
 Wibroesvej 16, 9000 Aalborg
 Tlf. (08) 16 04 66
 Leder: Helge Jensen

Pensionatet
 Sonjavej 9, 9000 Aalborg
 Tlf. (08) 14 03 55
 Leder: Leif C. J. Schultz

Pensionatet
 Norgesvej 12, 9670 Løgstør
 Tlf. (08) 67 19 22
 Leder: Svend Egon Pedersen

Forsorgshjem m.v.:

Nordjyllands Forsorgshjem
 Lejrevej 10, 9230 Svenstrup
 Tlf. (08) 38 25 55
 Leder: Johs. Jensen

Kirkens Korshærs Herberg
 Forchammersvej 13, 9000 Aalborg
 Leder: Torben Bilde

Clementshus (6 forsorgshjemspladser)
 Ryttervænget 13, 9000 Aalborg
 Tlf. (08) 12 18 79
 Leder: Bent Jansson

Revalideringsinstitutioner:

Reva Aalborg
 Gøteborgvej 18, 9200 Aalborg SV
 Tlf. (08) 18 04 44
 Leder: J. T. Hornemann

Reva Hjørring
 Frederikshavnsvej 70, 9800 Hjørring
 Tlf. (08) 92 55 44
 Leder: Per B. Rømer

Undervisning og kulturelle forhold:**Gymnasier:**

Brønderslev gymnasium
 Islands Allé 20, 9700 Brønderslev
 Tlf. (08) 82 27 22
 Rektor: J. Falsig Pedersen

Dronninglund gymnasium
 Søndervangsvej, 9330 Dronninglund
 Tlf. (08) 84 30 44
 Rektor: Per Dolmer

Fjerritslev gymnasium
 Brøndumvej, 9690 Fjerritslev
 Tlf. (08) 21 24 55
 Rektor: Henning Galmar

Frederikshavn gymnasium
 Kærvej 1, 9900 Frederikshavn
 Tlf. (08) 42 44 33
 Rektor: Jens Jørgen Vinther

Hasseris gymnasium
 Hasserisvej 300, 9000 Aalborg
 Tlf. (08) 18 23 44
 Rektor: A. Nygaard Andersen

Hjørring gymnasium
 Skolevangen, 9800 Hjørring
 Tlf. (08) 92 24 33
 Rektor: E. Fuglsang-Damgaard

Hobro gymnasium
 Amerikavej, 9500 Hobro
 Tlf. (08) 52 08 55
 Rektor: Jørgen Frejl

Nørresundby gymnasium
 Studievej, 9400 Nørresundby
 Tlf. (08) 17 28 33
 Rektor: Peter Rugholm

Støvring Gymnasium
 Mastrupvej 79—81, 9530 Støvring
 Tlf. (08) 37 35 11
 Rektor: Per Thomsen

Vesthimmerlands gymnasium
 Jyllandsgade 52, 9600 Aars
 Tlf. (08) 62 22 64
 Rektor: Willy Mathiesen

Forberedelseskurser:

9460 Brovst. Tlf. (08) 23 11 88
 9700 Brønderslev. Tlf. (08) 82 15 55
 9900 Frederikshavn. Tlf. (08) 42 87 88
 9800 Hjørring. Tlf. (08) 92 69 88
 9600 Aars. Tlf. (08) 62 39 48
 9610 Nørager. Tlf. (08) 52 40 77
 9560 Hadsund. Tlf. (08) 58 91 37
 9000 Aalborg. Tlf. (08) 16 26 44

Skoler for fysisk og psykisk handicappede:

Møllehuskolen
 L. P. Houmøllersvej 28
 9900 Frederikshavn
 Tlf. (08) 42 42 77
 Leder: Poul Rohde

Elsagerskolen
Elsagervej 25, 9800 Hjørring
Tlf. (08) 92 24 88
Leder: Hans Dalmose Nielsen

Skolen i Bakkerne (Centerskolen)
Stormosevej 19, 9310 Vodskov
Tlf. (08) 29 31 66
Kst. leder: Anne-Grethe Krohn

Sandagerskolen
Studievej 5, 9400 Nørresundby
Tlf. (08) 17 70 86
Leder: Karsten Krogh

Sohngaardsskolen
Borgmester Jørgensensvej 2,
9000 Aalborg
Tlf. (08) 14 40 73
Leder: Poul J. Christensen

Aalborgskolen
Kollegievej 1, 9210 Aalborg SØ
Tlf. (08) 14 30 66
Leder: Bent Winstrup

Skibstedskolen
Skibsted, 9223 Kongerslev
Tlf. (08) 33 12 66
Leder: Johannes Sørensen

Vestermarksskolen
Vestre Boulevard 17, 9600 Aars
Tlf. (08) 62 17 80
Kst. leder: Svend Heidmann

Limfjordsskolen
Graniyvej 5, 9870 Løgstør
Tlf. (08) 67 10 11
Leder: Poul Christiansen

Parkskolen
(administreret af Aalborg kommune)
Kollegievej 1, 9210 Aalborg SØ
Tlf. (08) 14 30 66
Leder:

Andre skoler:

Fjordskolen (observationskole)
Langelandsvej 3, Mou,
9280 Storvorde
Tlf. (08) 31 14 97
Leder: O. Fuglsang-Østergaard

Gravenshoved
(administreret af Aalborg kommune)
Fjelstrup, 6100 Haderslev
Tlf. (04) 58 62 40
Leder: Alvin Hammer

Amter og tilsynsråd

Københavns Amt

Amerikavej 19, 1756 København V.
Tlf. (01) 31 43 40
Postgirokonto: 2 10 69 49
10—14.

Stiftamtmand:

Henning Strøm, kst.

Kontorchefer:

Jørgen Lassen.
Anton Nørager.

Tilsynsråd:

Formand:
Stiftamtmand Henning Strøm, kst.

Medlemmer:

Amtsrådsmedlem: Kartograf Preben Lassen.
Amtsrådsmedlem: Kontorchef Helge Madsen.
Amtsrådsmedlem: Retsassessor F. A. Elmerkjær.
Amtsrådsmedlem: Cand. polit. Else Dyrberg.

Sekretærer:

Amtsfuldmægtig Steen Jensen
Amtsfuldmægtig Karen Spindler
Amtsfuldmægtig Hans Thingvad

Frederiksborg Amt

Amtsgården, Kongens Vænge
3400 Hillerød
Tlf. (02) 26 66 00.
Postgirokonto: 6 58 88 40
Samtaletid: 10—15

Amtmand:

J. Elkjær-Larsen.
Amtskontorchef: Alice Tolstoy.
Amtsfuldmægtig: Flemming Amtoft-Ravn.
Amtsfuldmægtig: Lars Andersen.
Amtsfuldmægtig: Karsten Bache.
Amtsfuldmægtig: Bess Bendsen.
Amtsfuldmægtig: Kirsten Bjerregaard.
Amtsfuldmægtig: Anna Jensen.
Amtsfuldmægtig: Mads Larsen.
Amtsfuldmægtig: Marianne Petersen.
Amtsfuldmægtig: Ivan Poulsen.

Tilsynsråd:

Formand:
Amtmand J. Elkjær-Larsen.

Medlemmer:

Amtsrådsmedlem J. P. Lerke.
Amtsrådsmedlem: Hans Vistesén.
Amtsrådsmedlem: Hugo Fokdal.
Amtsrådsmedlem: Ketty Vendelbo Mikkelsen.

Sekretærer:

Amtsfuldmægtig Lars Andersen.
Amtsfuldmægtig Karsten Bache.
Amtsfuldmægtig Marianne Petersen.

Roskilde Amt

Algade 12,
4000 Roskilde.
Tlf. (02) 36 10 00.
9—16.

Stiftamtmand:

Christian Hyltoft (kst.).
Amtskontorchef: Bj. Hegner.
Amtsfuldmægtig: Marianne Busck-Rasmussen (deltid).
Amtsfuldmægtig: Leif Poul Sørensen.
Amtsfuldmægtig: Annelise Jeppesen (deltid).
Amtsfuldmægtig: Anne Wiuff.
Amtsfuldmægtig: Lars Aage.
Amtsfuldmægtig: Jonna Waage (deltid).

Tilsynsråd:

Formand:
Kst. stiftamtmand Christian Hyltoft.
Medlemmer:
Amtsrådsmedlem: Aage Sund.
Amtsrådsmedlem: Johannes Hansen.
Amtsrådsmedlem: Poul Jensen.
Amtsrådsmedlem: John Ambjørn.
Sekretær:
Amtskontorchef Bj. Hegner.

Vestsjællands Amt

Slagelsevej 7, 4180 Sorø.
Tlf. (03) 63 17 00.
9—15.

Amtmand:

Bodil N. Panild (kst.).

Amtskontorchef: B. Jensen.
 Amtsfuldmægtig: M. Gerner.
 Amtsfuldmægtig: L. Friis Olsen.
 Amtsfuldmægtig: J. N. Johansen.
 Amtsfuldmægtig: K. Jensen.
 Amtsfuldmægtig: A. Krohn.
 Amtsfuldmægtig: E. Mørk.

Tilsynsråd:

Formand:

Kst. amtmand Bodil N. Panild.

Medlemmer:

Amtsrådsmedlem: Borgmester Erik Christensen, 4293 Dianalund.

Amtsrådsmedlem: Politiasistent R. Lykke Jørgensen, 4230 Skælskør.

Amtsrådsmedlem Gårdejer Robert Risegaard, Ingersholm, 4540 Fårevjle.

Amtsrådsmedlem: Rangermester Aage Jørgensen, 4220 Korsør.

Sekretær:

Amtsrevisor T. Clausen, 4180 Sorø.

Storstrøms Amt

Amtsgården,

Brovejen 4, 4800 Nykøbing F.

Tlf. (03) 85 32 66.

9-14.

Postgiro: 6 51 59 59

Amtmand

Stiftamtmand W. Willerslev-Olsen (kst).

Amtskontorchef: Margit Georgi.

Amtsfuldmægtig: Grete Nordbrandt.

Amtsfuldmægtig: Grethe Madsen.

Amtsfuldmægtig: Claus Rewers.

Amtsfuldmægtig: Arne Stryhn.

Madsen.

Amtsfuldmægtig: Mogens Elming.

Amtsfuldmægtig: Ase Andersen.

Amtsfuldmægtig: Birgitte Damgaard.

Tilsynsråd:

Formand:

Amtmanden.

Medlemmer:

Amtsrådsmedlem: Kurt Hansen, Næstved.

Amtsrådsmedlem: Anker Jørgensen, Nysted.

Amtsrådsmedlem: V. Lundgård Jacobsen, Fakse.

Amtsrådsmedlem: N. K. Hvidberg, Næstved.

Sekretær:

Amtskontorchef Margit Georgi.

Bornholms Amt

Storegade 36, 3700 Rønne.

Tlf. (03) 95 27 01.

9-16.

Postgiro: 8 17 74 57

Amtmand:

N. Elkær-Hansen.

Fuldmægtig: Jens Blædel, overøvrighedssager.

Fuldmægtig: Anders Bille, overøvrighedssager.

Tilsynsråd:

Formand:

Amtmand N. Elkær-Hansen.

Medlemmer:

Amtsrådsmedlem: Sigvard Mossin Kofoed.

Amtsrådsmedlem: Paul Jørgensen.

Amtsrådsmedlem: Kad Larsen.

Amtsrådsmedlem: Aksel Petersen.

Sekretær:

Amtsfuldmægtig Jens Blædel.

Fyns Stiftamt

Slottet, indgang A, 5000 Odense.

Tlf. (09) 11 90 00.

10-15, torsdag 10-17.

Stiftamtmand:

Louis Anker Heegaard (kst.).

Kontorchef: Aa. Sejer Hansen,

Kontorchef: P. Henriksen.

Tilsynsråd:

Formand:

Kst. stiftamtmand

Louis Anker Heegaard

Medlemmer:

Amtsrådsmedlem: Eli Rosenfeldt, Munkerisvej 30, 5230 Odense M.

Amtsrådsmedlem: Karl Hansen, Slåentorn, 5683 Hårby.

Amtsrådsmedlem: Svend Kristiansen, Bredgade 110, Bolmerod, 5485 Skamby.

Amtsrådsmedlem: Knud Møllegaard, Asumgaard, 5240 Odense NØ.

Sekretær:

Amtsfuldmægtig Erik Thomsen,

Fyns Stiftamt, Odense.

Sønderjyllands Amt

H. P. Hanssensgade 42, 6200 Aabenraa.

Tlf. (04) 62 12 36

9—16

Postgiro: 6 51 94 90

Amtmand:

Stiftamtmand C. A. Vagn-Hansen,
K¹ af Dbg.

Amtskontorchef: Helga Olsen,

Amtsfuldmægtig: Ellen Nybro Es-
kildsen.

Amtsfuldmægtig: Bent Tvede An-
dersen.

Amtsfuldmægtig: Knud Jessen.

Amtsfuldmægtig: Esther Hansen.

Amtsfuldmægtig: Henrik Simonsen.

Amtsfuldmægtig: Peter Torpenholt

Jørgensen.

Kontorfuldmægtig: Arne Hansen.

sagsområde: Fortrinsvis tilsynsrådet.

Tilsynsrådet:

Formand:

Stiftamtmand C. A. Vagn-Hansen.

Medlemmer:

Amtsrådsmedlem: Erik Rytter,

Ringridervej 23, 6400 Sønderborg.

Amtsrådsmedlem: P. Gorrssen, Alnor

6300 Graasten.

Amtsrådsmedlem: Knud Tejlgård

Jensen, Rosenvej 29, Ullerup, 6400

Sønderborg.

Amtsrådsmedlem: Gynter Kley,

Farris, 6560 Sommersted.

Sekretær:

Amtsfuldmægtig: Knud Jessen.

Ribe Stiftamt

Puggaardsgade 7, 6760 Ribe.

Tlf. (05) 42 24 11.

10—15, lørdag lukket

Stiftamtmand:

Henrik Moltke-Leth, kst.

Kontorchef: H. H. Andrup.

Amtsfuldmægtig: Aase Svith.

Amtsfuldmægtig: Margit Jensen.

Amtsfuldmægtig: H. Valter Peter-
sen.

Amtsfuldmægtig: Edlith Nielsen.

Amtsfuldmægtig: John Kessler.

Tilsynsråd:

Formand:

Kst. stiftamtmand H. Moltke-Leth.

Medlemmer:

Amtsrådsmedlem: Erik Rosenstand.

Amtsrådsmedlem: Leo Kjærgaard.

Amtsrådsmedlem: Vagn Højbert.

Amtsrådsmedlem: Hans Jørgen Sø-
rensen.

Sekretær:

Margit Jensen.

Vejle Amt

Vedelsgade 17 A, 7100 Vejle.

Tlf. (05) 82 33 00.

Telefontid 10—16

Mandag til fredag kl. 8—16.

Amtmand:

Erik Toftgaard (kst.).

Amtskontorchef: Ebbe Lund.

Amtsfuldmægtig: E. Funder Jørgen-
sen.

Amtsfuldmægtig: Chr. Hess.

Amtsfuldmægtig: Peder Foldager.

Amtsfuldmægtig: Ida Hornnes.

Amtsfuldmægtig: Peder J. Frifelt.

Amtsfuldmægtig: Vinni Skov.

Amtsfuldmægtig: Finn Christensen.

Fuldmægtig: Kirsten Holmes Thom-
sen.

Tilsynsråd:

Formand:

Kst. amtmand Erik Toftgaard

Medlemmer:

Amtsrådsmedlem: Fhv. politiassistent

Simon P. Laursen.

Amtsrådsmedlem: Handelslærer

Vagn Ry Nielsen.

Amtsrådsmedlem: Revisor

Aage Lützen.

Amtsrådsmedlem: Kontorbestyrer

Magnus Hansen.

Sekretærer:

Amtskontorchef: Ebbe Lund.

Amtsfuldmægtig: Chr. Hess.

Amtsfuldmægtig: Peder Foldager.

Amtsfuldmægtig: Ida Hornnes.

Amtsfuldmægtig: Peder J. Frifelt.

Amtsfuldmægtig: Vinni Skov.

Ringkjøbing Amt

Rindumgård,

Holstebrovej 31, 6950 Ringkjøbing.

Tlf. (07) 32 08 55.

9—12 og 13—16.

Amtmand:

Thomas Opstrup.

Kontorchef: Sv. Østergaard

Amtsfuldmægtig: K. Frost Bjerre-
gaard.

Amtsfuldmægtig: J. Risgaard.

Amtsfuldmægtig: Hans El Jørgen-
sen.

Amtsfuldmægtig: Jens Provstgaard.

Amtsfuldmægtig: Bodil Okholm.

Tilsynsråd:

Formand:

Amtmand Thomas Opstrup.

Medlemmer:

Amtsrådsmedlem: Aage Hauskov.

Amtsrådsmedlem: Jørgen Iversen.

Amtsrådsmedlem: Rudolf Knudsen.

Amtsrådsmedlem: Per Juul Martiny.

Århus AmtMarselis Boulevard 1, postboks 14,
8100 Århus C.

Tlf. (06) 12 00 55.

9—16

Stiftamtmand:

N. Møllmann.

Kontorchef: G. Vedel-Smith.

Kontorchef: P. Isager.

Fuldmægtig: K. Schelde-Jensen.

Fuldmægtig: B. Rønning.

Fuldmægtig: T. Thorbjørnsen.

Fuldmægtig: G. Skovgaard.

Fuldmægtig: B. Nielsen.

Fuldmægtig: K. Majland Jørgensen.

Fuldmægtig: E. Gundboe.

Fuldmægtig: F. Hørnø.

Fuldmægtig: K. Staugaard Nielsen.

Fuldmægtig: H. Granhof.

Fuldmægtig: I. Elmelund.

Fuldmægtig: M. Tesdorpf.

Fuldmægtig: O. Ravn.

Fuldmægtig: Lise Søgaard-Christensen.

Tilsynsråd:

Formand:

Stiftamtmand N. Møllmann.

Medlemmer:

Amtsborgmester Rob. Svane Hansen, Århus.

Amtsrådsmedlem: Gårdejer

Ib Frederiksen, Mariager.

Amtsrådsmedlem: Ingeniør Søren

Aagaard, Odder.

Amtsrådsmedlem: Viceskoleinspektør Ewald Andersen, Ørum Djurs.

Sekretær:

Kontorchef P. Isager.

Viborg Stiftamt

St. Sct. Hansgade 2-4, 8800 Viborg.

Tlf. (06) 62 33 00.

8,00—16,00.

Postgiro: 3 18 88 92

Stiftamtmand:

Fl. Martensen-Larsen.

Kontorchef: C. J. Lindinger (kst.).

Fuldmægtig: Inge Kristensen.

Fuldmægtig: E. Lyngsle Jakobsen.

Fuldmægtig: Birgitte H. Kill.

Fuldmægtig: Lisbeth Krabbe.

Fuldmægtig: Mette Hahn-Pedersen.

Tilsynsråd:

Formand:

Stiftamtmand Fl. Martensen-Larsen.

Medlemmer:

Amtsrådsmedlem: Ingemann Wittrup.

Amtsrådsmedlem: Ejnar Balle Christensen.

Amtsrådsmedlem: Viggo J. Vestergaard.

Amtsrådsmedlem: Knud Rasmussen.

Sekretær:

Kst. kontorchef: C. J. Lindinger.

Nordjyllands AmtAalborghus Slot, postboks 863,
9100 Aalborg.

Tlf. (08) 13 45 11.

Mandag-fredag 10—15

Stiftamtmand:

Hans J. Lassen (kst.).

Kontorchef: Gudrun Jørgensen.

Kontorchef: Jørgen Mortensen.

Fuldmægtig: Johanne Schroll Christensen.

Fuldmægtig: Lisbeth Christensen.

Fuldmægtig: Ole Kirkegaard.

Fuldmægtig: Kirsten Krogh.

Fuldmægtig: Vibeke Lakjer.

Fuldmægtig: Jørgen Lauritzen.

Fuldmægtig: Lena Lyhne.

Fuldmægtig: A. Nordsten.

Fuldmægtig: Flemming Toft.

Fuldmægtig: Mogens Tolstrup.

Tilsynsråd:

Formand:

Stiftamtmand Hans J. Lassen (kst.).

Medlemmer:

Amtsrådsmedlem: Gårdejer Jørgen Jensen, Rålund, Stenhøj, 9800 Fredrikshavn.

Amtsrådsmedlem: Gårdejer Bent Grundtvig Sørensen, Lendrupgaard, 9670 Løgstør.

Amtsrådsmedlem: Landpostbud Søren Madsen, Skelgårdsvej 14, 9340 Aså.

Amtsrådsmedlem: Snedker Karl K. Madsen, Havevej 10, 9690 Fjerritslev.

Sekretær:

Amtskontorchef: Jørgen Mortensen.

Tegn abonnement på
KOMMUNAL AARBOG



De er sikker på at få den
hvert år.

De får den til den
fordelagtige forudbestillingspris.

Kommunedata I-S

Amtskommunernes og kommunernes edb-central



Hovedkontoret
Vester Søgade 104
1601 København V

Aalborg-centralen
Hadsundvej 184
9100 Aalborg

Brøndby-centralen
Brøndbyøster
Boulevard 22
2650 Hvidovre

Tlf.: (01) 15 57 00

Tlf.: (08) 13 55 11

Tlf.: (01) 75 45 11

Odense-centralen
Niels Bohrs Allé 185
5220 Odense SØ

Sygehus-
datacentret
P. O. Pedersensvej 2
8200 Århus N

Tlf.: (09) 15 63 68

Tlf.: (06) 10 14 00

Sygehus-
datacentret
København-afdeling
Vester Voldgade 83
1552 København V

Uddannelses- og
konference-center
Hadsundvej 184
9100 Aalborg

Tlf.: (01) 12 29 00

Tlf.: (08) 13 01 11

Kommuner.

Partibetegnelser

A = Socialdemokratiet.
 B = Det radikale Venstre
 C = Det konservative Folkeparti.
 E = Danmarks Retsforbund.
 F = Socialistisk Folkeparti.
 K = Danmarks kommunistiske
 Parti.
 M = Centrum-Demokraterne.

Q = Kristeligt Folkeparti.
 S = Slesvigsk Parti.
 V = Venstre.
 Y = Venstresocialisterne.
 Z = Fremskridtspartiet.

Valgforbund betegnes med: ().
 Listeforbund betegnes med: [].

Forkortelser

Ø = Økonomiudvalg.

Stående udvalg:

E = Udvalgt f. faste ejendomme.
 H = Havneudvalg.
 K = Udvalgt f. kulturelle anliggen-
 der.

So = Det sociale udvalg.
 T = Udvalgt f. tekniske anliggender.

Andre udvalg og kommissioner:

B = Brandkommissionen.
 Be = Bevillingsnævnet.
 Bes = Beskæftigelsesudvalget.
 Bi = Biblioteksudvalget.
 Bo = Boligkomm. (-udv.).
 Boa = Boliganvisningsudvalget.
 By = Bygningskomm. (-udv.).
 Byp = Byplansudvalget.
 By&Inv = Udvalgt f. bygninger og
 inventar.
 Byu = Byudviklingsudvalget.
 C = Civilforsvarskomm.
 Dr = Udvalget for kommunale
 driftsvirksomheder
 Eks = Ekspropriationskommis-
 sionen.
 E&J = Udvalgt f. ejendomme og
 jorder.
 Er = Erhvervsudvalget.
 F = Fritidsnævnet.
 Fy = Udvalgt f. forsyningsvirksom-
 heder.
 Fre = Fredningsnævnet.
 Fri = Fritidsudvalget.
 Gr = Grundlisteudvalget.
 He = Hegnsynet.
 Hus = Huslejenævnet.
 Id = Idrætsudvalget.
 In = Informationsudvalget.
 KB = Kommunalt Boligselskab.

Kl = Kirkegårdsudvalget.
 Ku = Kunststudvalget.
 La = Landvæsensnævnet.
 Le = Legatudvalget.
 Li = Ligningskomm.
 Lu = Lufthavnsudvalget.
 M = Miljøudvalget.
 MV = Mark & Vejfred.
 Næ = Nævningegrundliste-
 udvalget.
 Pl = Planlægningsudvalget.
 PLM = Planlægnings- og miljø-
 udvalget.
 Po = Lokalnævn vedr. politiets
 virksomhed.
 S = Skolekommissionen.
 Sam = Samarbejdsudvalget.
 Sbl = Skolebiblioteksudvalget.
 Skn = Skolenævn.
 Sko = Skoleudvalget.
 Skt = Skatteudvalget.
 Tra = Trafikudvalget.
 U = Ungdomsskolenævnet.
 V = Voksenundervisnings-
 nævnet.
 Ve = Venskabsbyudvalget.
 Vej = Vejudvalget.
 Vgb = Kommunal valgbestyrelse.
 Vær = Udvalgt for værkerne.
 Øu = Øudvalget.

Udvalgenes formænd betegnes med
 F foran udvalgets navn.

Albertslund

Rådhuset, Nordmarks Allé
2620 Albertslund
Postgiro: 6 41 45 24
Tlf.: (02) 64 98 10
10—14, torsdag tillige 10,30—18,30

Kommunekode: 165
Amtskommune: København
Retskreds: Glostrup
Politikreds: Glostrup
Skattekreds: Brøndby
Vurderingskreds: Smørum herred
Folketal 1/10-80: 30.335.
Areal i ha: 2.504,3

Kommunevalget 7. marts 1978:

Af 17.794 vælgere stemte 12.971, heraf 12.902 gyldige stemmer. Stemmepercent: 72,9. A 4.924 (Ø), B 715 (1), C 2.454 (4), 354 (0), F 997 (2), K 990 (2), M 190 (0), Q 53 (0), R 40 (0), V 271 (0), Y 1.280 (2), Z 634 (1). (B+E), (C+Q), (F+K+Y), (M+V).

**Kommunalbestyrelsens
17 medlemmer:**

Borgmester: Aaberg, Finn, faglærer, Bymosevej 8, 2620 Albertslund. Tlf. (02) 96 64 96. (A). FØ, FS, Bo.
Viceborgmester: Hansen, Freddy, mekaniker, Nyvej 37, 2. tv., 2620 Albertslund. Tlf. (02) 64 44 94. (F). E, FFri, FF.
Andersen, Henry W., direktør, Postboks 44, 2620 Albertslund. Tlf. (02) 64 70 61. (Z). Ø, T.
Andersen, Jørgen, fuldmægtig, Poppehusene 115, 2600 Glostrup, Tlf. (02) 45 12 92. (A). T, FE, Fri, F, B.
Bauer, Lis, overassistent, Galgebakken Sten 6-8, 2620 Albertslund. Tlf. (02) 64 08 30. (A). FSo, Skt, Ø, T.
Bergmann, Ove, overmontør, Hanens kv. 6 B, 2620 Albertslund. Tlf. (02) 64 63 64. (A). FSo, E, Skt.
Brink, Dorte, pædagog, Galgebakken Vester 7-7, 2620 Albertslund. (K). T, B, S.
Dræbye, Tage, sekretariatschef, Vin-
druens kv. 9 B, 2620 Albertslund. Tlf. (02) 64 79 72. (B). Fri, Sko, Bi, F.

Ferdinand, Peter, lektor, Herstedøstergade 20, 2620 Albertslund. Tlf. (02) 45 97 83. (F). Ø, Sko.

Jensen, Kammer Jette, konsulent, Tra-
nehusene 96, 2620 Albertslund. Tlf. (02) 64 54 94. (A). Bi, Sko, So.

Knudsen, Inge Holm, børnehaveder, Hvalens kv. 6 F, 2620 Albertslund. Tlf. (02) 64 77 18. (A). Fri, Sko, F, S, FU.

Larsen, Peder Ellegård, orlogskaptajn, Blankager 53, 2620 Albertslund. Tlf. (02) 64 33 66. (C). Ø, So, Bi.

Mikkelsen, Jørn Foss, praktikleder, Tranehusene 60, 2620 Albertslund. Tlf. (02) 64 53 77. (K). So, FBI.

Møllerup, Erik, kreditforeningsrepræ-
sentant, Randager 53, 2620 Alberts-
lund. Tlf. (02) 64 83 36. (C). Sko, Skt, S, Bo.

Nielsen, Gert, cand. polit. Galgebak-
ken Vester 1-8, 2620 Albertslund. Tlf. (02) 64 88 52. (A). FT, Bo, FB.

Petersen, Marja, socialrådgiver, Hum-
lehusene 10, 2620 Albertslund. Tlf. (02) 45 50 74. (A). So, E, FSkt.

Pyndt, Bjarne, økonomichef, Kvæde-
haven 57, 2600 Glostrup. Tlf. (02) 45 21 51. (C). T, E, B.

Rasmussen, Vibeke Storm, lærer, Ka-
nalens kv. 54, 2. th., 2620 Albertslund. Tlf. (02) 64 25 21. (A). Ø, FSKo, S, FV, U.

Sonne, Harding, cand. phil., Galgebak-
ken Skrænt 1-6, 2620 Albertslund. Tlf. (02) 64 97 47. (Y). Ø, Sko.

Sonne, Jette, lærer, Galgebakken
Skrænt 1-6, 2620 Albertslund. Tlf. (02) 64 97 47. (Y). So, T, Bi.

Utzon, Johannes, overlærer, Lavager
23, 2620 Albertslund. Tlf. (02) 64 74 83.
(C). F, Fri, So.

**Nedsatte udvalg
og kommissioner: (formænd)**

Økonomiudvalget:
Borgmester Finn Aaberg.

Stående udvalg:

Det sociale udvalg: Overmontør Ove
Bergmann.

Udvalget for tekniske anliggender:
Sekr., cand. polit. Gert Nielsen.

Udvalget for faste ejendomme:
 Fuldmægtig Jørgen Andersen.
Biblioteksudvalget: Praktikleder Jørn Foss Mikkelsen.
Fritidsudvalget: Mekaniker Freddy Hansen.
Skoleudvalget: Lærer Vibeke Storm Rasmussen.
Skatteudvalget: Socialrådgiver Marja Petersen.
Andre udvalg og kommissioner:
Fritidsnævn: Mekaniker Freddy Hansen.
Ligningskommission: Morten Koch.
Skolekommission: Borgmester Finn Aaberg.
Ungdomsskolenævn: Børnehaveleder Inge Holm Knudsen.
Voksenundervisningsnævn: Lærer Vibeke Storm Rasmussen.

Sekretær for kommunalbestyrelsen:
 Kommunaldirektør Jørn Lemmich.

Kommunens revision:
 E. Haamann og W. Stummann.

Den kommunale administration:

DE CENTRALE FORVALTNINGER:
 Kommunaldirektør: Cand. jur. Jørn Lemmich.

Borgmesterkontor:
 Fuldmægtig: Lisbeth Petersen.

Økonomikontor:
 Bogholderi:
 Regnskabschef: Helge Petersen.
 Ekspeditionssekretær Tonny Andersen.

Kommunekasse:
 Fuldmægtig: Leif Heger.

Planlægningsafdeling:
 Planlægningschef: Helge Muhle Larsen.

Indkøbskontor:
 Fuldmægtig: Jørn Duus.

Personale- og lønkontor m. v.:
 Kontorchef: Cand. jur. Niels-Ulrich Barslev.

Personalekontor:
 Fuldmægtig: Per Gustafsson.

Lønkontor:
 Fuldmægtig: Vakant.

Folkeregister:
 Ekspeditionssekretær: Inge Søndergård.

Ekspedition:
 Er fælles for alle forvaltninger.
 Fuldmægtig: Bent Dibbern.

Trykkeri:
 Leder Ben Larsen.

SKATTEFORVALTNING:

Skatteinspektør: A. Olesen.

Sekretariat m.v.:
 Overassistent L. Bruun.

Ligningsafdelingen:
 Vicekontorchef B. Ankerstjerne.

Regnskabsligning:
 Fuldmægtig J. Andersen.

Ekspeditions- og lønmodtagerligning:
 Fuldmægtig: K.-G. Kruckenberg.

Afdeling for incasso m. v.:
 Ekspeditionssekretær: I. Woldemann.

Incasso:
 Fuldmægtig: B. Nielsen.

Ejendomsbeskatning, arbejdsgiverkontrol og incasso:
 Ekspeditionssekr. L. Olsen.

SOCIAL- OG SUNDHEDS- FORVALTNINGEN:

Socialinspektør: Jørgen Hansen.
 Souschef: Vicekontorchef cand. jur. Poul Nielsen.

Afdelingsleder for bistandsafdelingen: Ekspeditionssekretær Per Gut.
 Afdelingsleder for sygeskring og dagpenge, pension og familjeudgifter: Ekspeditionssekretær Hans E. Nielsen.

Afdelingsleder for institutionskontor: Ekspeditionssekretær Mads Raulund.

Boligskring: Fuldmægtig Niels Kjerulff.

TEKNISK FORVALTNING:

Stadsingeniør Thorvald Ovesen.
 Sekretariat:

Ekspeditionssekretær Bjarne Hansen.

Byggesags- og miljøafdeling:
 Afdelingsingeniør Per Bærentzen.

Byplanafdeling:
 Afdelingsingeniør Ole Jensen.

Vejafdeling:
 Afdelingsingeniør Gert Jakobsen.

Forsyningsafdeling:
 Afdelingsingeniør Palle Boutrup.

Driftskontor:
 Driftsingeniør Vagn Hedegård.

Parkkontor:
 Kommunegartner Jørgen Fogtmann.

Materialgården Rydager:
 Tlf. (02) 64 60 63 og (02) 64 86 52.

Ejendomskontor:
 Afdelingsingeniør Erik Strunge.

Bygningsvedligeholdelsesafd.:
 Civ.ing. Hans Overgaard.

Rengøringsafd.:
 Rengøringsleder: J. E. Petersen.

SKOLEFORVALTNINGEN:

Skoledirektør: H. V. Jensen.
 Viceskoledirektør: Niels Holst.
 Ekspeditionssekretær: Rita Sieger.
 Fuldmægtige: Gorm Pedersen og Ulla Greve.

Skoopsykologisk kontor:

Ledende skoopsykolog: E. Kruuse.

Skolekonsulenter for:

Erhvervs- og uddannelsesorientering:

Bjarne Verbik, tlf. (02) 64 41 88.

Kuratorvirksomhed:

Verner Harry Lind.

Pæd. planlægningsarbejde:

Bo Strømgård.

Regning, mat./fysik:

Leif Kragh.

Samtidsorientering:

Claus Buttenschen.

Skolebiblioteksvirksomhed:

K. G. Brundbjerg, tlf. (02) 64 43 89.

Specialklasser:

Ulla Tornøe.

Tale- og høreundervisning:

Svend Aage Hageltorn.

Undervisning af læse- og stave-

retarderede:

Jane Gustavsen.

Engelsk: Lene Larsen.

Musik: Leif Juhl.

Pædagogisk Central, Roskildevej 175,

tlf. (02) 64 41 88.

Leder: Bo Strømgård.

FRITIDSFORVALTNING:

Vicekontorchef: Kai Nielsen.

Fuldmægtig: Poul Larsen.

BIBLIOTEKSVÆSEN:

Albertslund Bibliotek,

Hovedbiblioteket,

Bibliotekstorvet 2,

Tlf. (02) 64 96 32

Katalogafdeling og administration:

Bibliotekstorvet 2.

Tlf. (02) 64 96 32.

Stadsbibliotekar: Bent Werner.

Vicestadsbibliotekar: Tove Spotøft.

Ledende børnebibliotekar: Karen

Bertelsen.

Filialer:

Biblioteket på Stenmosegård,

Randager 1.

Tlf. (02) 64 90 41.

Biblioteket i Trippendalscentret,

Tjørnehusene 15,

Tlf. (02) 96 17 32.

Biblioteket i Hedemarken,

Hedemarksvej 14.

Tlf. (02) 64 40 16.

**Sociale institutioner, skoler m. v. i
Albertslund kommune:**

Sociale institutioner:

Plejehjemmet »Damgaardshave«

Damgaardsvej 12

2620 Albertslund - tlf. (02) 64 98 22.

Bestyrer Inge Lise Pedersen.

Omsorgscentret ALBO

Rådhusdammen 1-3

2620 Albertslund - tlf. (02) 62 12 00.

Forstander: Elisabeth Ellingsgaard.

Albertslund Beskyttede Værksteder

Albertsvænge 5,

2620 Albertslund - tlf. (02) 64 89 39.

Administration:

Social- og sundhedsforvaltningen,

tlf. (02) 64 96 10.

Den kommunale børnetandpleje

Cheftandlæge Rigmor Hansen

Tandklinikken på Vridsløselille

skole

Nyvej 3

2620 Albertslund - tlf. (02) 64 57 26.

Skoler:

Kommunale folkeskoler:

Birkelundskolen (Bi.)

Herstedvestervej 46

Tlf. (02) 64 70 41

Skoleinspektør: Yvonne Svendsen

Egelundskolen (Eg.)

Egelundsvej

Tlf. (02) 64 73 50

Skoleinspektør: A. Halmø Kristensen

Holsbjergskolen (Ho.)

Herstedvestervej 44

Tlf. (02) 64 02 22

Skoleinspektør: Kai Sigsgaard

Hyldagerskolen (Hy.)

Vridsløsestræde 23 A

Tlf. (02) 64 33 90

Skoleinspektør: Bo Gudmander

Kongsholmskolen (Ko.)

Liljens kv. t.

Tlf. (02) 64 52 00

Skoleinspektør Viggo Larsen

Nordmarkskolen (No.)

Nordmarks alle

Tlf. (02) 64 60 61

Skoleinspektør: Ann Jeppesen

Roholmskolen (Ro.)

Trippendalsvej 2

Tlf. (02) 96 52 87

Skoleinspektør: Ole Johannesen

Sydskolen (Sy.)

Oksens kv. t.

Tlf. (02) 64 66 99

Skoleinspektør: Bent Johansen

Tegimoseskolen (Te.)

Tegimosevej

Tlf. (02) 64 37 57

Skoleinspektør: Hugo Rasmussen

Vridsløselille skole (Vr.)

Nyvej 5

Tlf. (02) 64 92 86

Skoleinspektør E. Ennow

Andre skoler:

Søndergårdsskolen (heldagsskole)

Skallerne 1

Tlf. (02) 64 19 56

Skoleinspektør: Torben Christoffer-

sen.

Handbjerghus (ungdomskostskole)
7830 Vinderup
Tlf. (07) 44 16 01

Forstander: Jens Mathiesen
Albertslund Kommunale Ungdoms-
skole
Vridsløsestræde
Tlf. (02) 64 22 15
Ungdomsskoleinspektør: Kaj Niel-
sen

Albertslund Kommunale Aftenskole
Kanalens kv. 68
Tlf. (02) 64 90 75
Leder: Jørgen Klastrup

Albertslund Børnehaveseminarium
Gl. Landevej 25
Tlf. (02) 45 62 66
Rektor: Erik Sigsgaard

Albertslund lille skole
Skolevej 28, Herstedøster,
2620 Albertslund
Tlf. (02) 45 12 30
Leder: Lærerkollegiet

Musikkolen i Albertslund
Nyttevej 7
Tlf. (02) 64 72 09
Stadskomponist: Kirsten Kjær
Naturskolen i Vestsåkov
Pedersborggaard
Risbyvej 18
(kontaktes via Pædagogisk Central)

Allerød

Rådhuset
Rådhusvej 1
3450 Allerød
Tlf. (02) 27 35 00
Postgiro: 6 00 99 80
10—13, torsdag tillige 16—18

Borgmesterkontor:
Bogholderi:
Folkeregister:
Kulturel forvaltning:
Opkrævningskontor:
Sekretariatet:
Skattekontor:
Social- og sundhedsforvaltning:
Teknisk forvaltning:
Civilforsvarskontor:

Kommunekode: 201
Amtskommune: Frederiksborg
Retskreds: Hillerød
Politikreds: Hillerød
Skattekreds: Birkerød
Vurderingskreds: Farum
Folketal 1/10-80: 21.339
Areal i ha: 6.830

Kommunevalget 7. marts 1978:

Af 13.226 vælgere, stemte 10.229, heraf 10.161 gyldige stemmer. Stemmeprocent: 77,3. A 2.427 (5), B 362 (1), C 1.856 (4), E 101 (0), F 266 (0), K 397 (1), M 386 (0), O (Oles liste) 1.676 (3), Q 227 (0), V 1.687 (4), Z 741 (1). (B+E), (C+Q+V), (F+K).

Byrådets 19 medlemmer:

Borgmester: Jensen, Oskar, Tonedra-
get 9-11, 3450 Allerød. Tlf. (02) 27 31 52.
(V). FØ, T, Po.

1. viceborgmester: Sonne Nielsen, K.,
lærer, Ligustervangen 108, 3450 Alle-
rød. Tlf. (02) 27 11 66. (A). Ø, FSo.

2. viceborgmester: Lichtenberg, L., fru,
Kirkeltevej 35, 3450 Allerød. Tlf. (02)
27 21 35. (C). Ø, So.

Bach, Jens A., undervisningsinspektør,
Drosselvang 11, 3450 Allerød. Tlf. (02)
27 42 03. (B). Ø, FK, Gr.

Bagger, Tage, smedemester, Uggeløse
Bygade 114, 3540 Lyngby. Tlf. (02)
18 70 70. (V). E, T, Bo, S.

Crossland, Bolette, postbud, Sand-
holmvej 4, 3450 Allerød. Tlf. (02)
27 18 79. (K). E, F.

Danielsen, Erik, advokat, Amtsvej 5,
3450 Allerød. Tlf. (02) 27 62 62. (C). T,
FBo.

Gintberg, Børge, gårdejer, »Storkedal«
Lyngvej 259, 3540 Lyngby. Tlf. (02)
18 74 18. (V). K, F, S, U.

Hansen, Lelf Max, pottemager, Ll.
Blovstrødvej 1-3, 3450 Allerød. Tlf.
(02) 27 22 94. (A). So, F, Sbi, U.

Nielsen, Verner B., husmoder, Ane-
monevej 8, 3450 Allerød. Tlf. (02)
27 13 27. (O). E, K, B.

Olsson, Alfred, arbejdskonsulent, Gl.
Lyngvej 40, 3450 Allerød. Tlf. (02)
27 17 25. (A). E, K.

Olsson, Marianne, skoleleder, Ugle-
vang 74, II.th., 3450 Allerød. Tlf. (02)
27 44 37. (A). So, V, S.

Pedersen, Ole, viceskoleinspekt., Rug-
vænget 15, 3450 Allerød. Tlf. (02)
27 29 48. (O). Ø.

Pedersen, Aage, overlærer, Prøve-
stensvej 21, 3450 Allerød. Tlf. (02)
27 28 70. (V). So, FE.

Petersen, Ejner, fagforeningsformand,
Frederiksborgvej 7, 3450 Allerød. Tlf.
(02) 27 21 09. (A). FT, E, FB, Bo.
Poulsen, Inger Steen, fru, »Martha-
borg«, Lyngbækvej 2, 3450 Allerød.
Tlf. (02) 27 28 87. (Q). So.
Severin, Eva, laborant, Orchidévej 1,
3450 Allerød. Tlf. (02) 27 15 81. (O). So,
S.
Smith Møller, Aksel, oberstløjtnant,
Toften 2, Blovstrød, 3450 Allerød. Tlf.
(02) 27 26 46. (C). E, T, Bo, S.
Tandrup, Henning, civilingeniør, Glen-
tevej 2, 3450 Allerød. Tlf. (02) 27 33 96.
(C). K, F, Sbi.

Nedsatte udvalg og kommissioner: (formænd)

Økonomiudvalget:

Borgmester Oskar Jensen.

Stående udvalg:

Det sociale udvalg: Kirsten Sonne
Nielsen.

Udvalget for faste ejendomme: Over-
lærer Aage Pedersen.

Udvalget for tekniske anliggender:
Fagforeningsformand Ejner Peter-
sen.

Udvalget for kulturelle anliggender:
Fhv. undervisningsinspektør J. Bach.

Andre udvalg og kommissioner:

Boligkommission: Advokat Erik Da-
nielsen.

Brandkommission: Fagforeningsformd.
Einer Petersen.

Fritidsnævn: Ingeniør Klavs Hansen.

Ligningskommission: Materielmester
Kaj Salskov Andersen.

Skolekommission: Cand. pol. Knud
Skovmand.

Voksenundervisningsnævn: Overlærer
Allan Skovbro Larsen.

Sekretær for byrådet:

Sekretariatschef S. H. Svendsen, H.D.

Kommunens revision:

Kommunernes Revisionsafdeling.

Den kommunale administration:

Kommunaldirektør: T. Videbæk
Christensen.

ØKONOMISK/ADMINISTRATIV FORVALTNING

Borgmesterkontor og sekretariat:

Sekretariatschef S. H. Svendsen
H.D.

Boligsikring, huslejenævn, indkøbs-
kontor og vielseskontor.

Løn- og personalekontor:

Fuldmægtig Jan Refshauge.

Regnskabsafdeling:

Kommunebogholder B. Albrechtsen
bogholderi og opkrævningskontor.
Souschef: Tage Westergaard.

Skattevæsen:

Skatteinspektør Flemming Topp
ejendomsskattekontor, folkeregister
og ligningskontor.
Souschef: Erik Willemoes.

SOCIAL- OG SUNDHEDS- FORVALTNING:

Socialinspektør: Ingolf Pedersen.
Souschef: Gunner Ohlsen.

Bistandsafdeling:

Fuldmægtig Erik Jensen.

Pensionsafdeling:

Fuldmægtig Karin Guldberg Jensen.

Hjemmeplejeafdeling:

Hjemmeplejeleder: Anna Marie Iver-
sen.

Administrationsafdeling:

Fuldmægtig Knud Kristensen.

Børnetandpleje:

Overtandlæge I. Øraker. Tlf. (02)
27 21 61.

TEKNISK FORVALTNING:

Stadsingeniørens kontor:

Stadsingeniør: cand. polyt. Anders
Bille.

Anlægs- og driftsafdeling:

Afdelingsingeniør, cand. polyt.,
Peter Skat Nielsen.

Byggeadministrationsafd:

Afdelingsingeniør John E. Nielsen.

Byplanafdeling:

Afdelingsarkitekt Benni Svenning-
sen.

Bygnings- og brandinspektorat:

Bygningsinspektør Jens Askov.
Brandinspektør Holger Petersen.

Kontorafdeling:

Fuldmægtig Lis Nygaard Poulsen.

Vandværker (private):

Blovstrød vandværk
v/ Jørgen Jakobsen
Østervang 16, 3450 Allerød
tlf. (02) 27 50 16 og (02) 88 46 22, lokal
46 23

Høvelte vandværk

v/ plantageejer T. Suhr
Granhøjgaard pr. 3460 Birkerød
tlf. (02) 81 05 90

Kollerød vandværk

v/ Olaf Emanuel Jensen
Vejs Ende, 3450 Allerød
tlf. (02) 27 32 42

Lillerød andelsvandværk
Vandværksvej 4, 3450 Allerød
Tlf. (02) 27 31 01

Lynge vandværk
v/ Willy Christiansen
Hillerødvej 28, 3540 Lynge
Tlf. (02) 18 71 03

Lynge Overdrevs vandværk
v/ Knud Bering
Bjergvej 10, 3450 Allerød
Tlf. (02) 27 31 43

Nymølle vandværk
v/ købmand Helge Poulsen
Vassingerødvej 137, 3540 Lynge
Tlf. (02) 18 70 04

Uggeløse vandværk
v/ Frede Rasmussen
Moselundsvej 25, 3540 Lynge
Tlf. (02) 18 75 01

Vassingerød vandværk
v/ V. Kruse Rasmussen
Vassingerødvej 73, 3540 Lynge
Tlf. (02) 18 74 14

KULTUREL FORVALTNING:

Skoledirektør Arne Hyldegaard.
Ekspeditionssekretær Tony Andersen.

Ungdomsskoleinspekt.:

Ole Svanholm.
Tlf. (02) 27 58 11.

Biblioteksvæsenet:

Allerød Bibliotek,
Skovensvej 4, 3450 Allerød
Tlf. (02) 27 35 80.

Overbibliotekar: Kirsten Kragh Jensen.

Levnedsmiddelkontrol:

Stadsdyrlægen i Hillerød.
Hansensvej 18 A.
Tlf. (02) 26 17 81.

Beskæftigelseskonsulent:
Geert Ringstrøm, tlf. (02) 27 75 94

Sociale institutioner, skoler m. v. i

Allerød kommune:

Sociale institutioner:

Plejehjem:

»Solvænget«, Frederiksborgvej 66 D
Lillerød, 3450 Allerød, tlf. (02) 27 25 55.
Bestyrerinde: Norma Drost
14 pladser

De gamles Hus, Hillerødvej 48
3540 Lynge, tlf. (02) 18 70 49
Bestyrer: Julie Lichtenberg
21 pladser

Den selvejende institution Allerød
Omsorgscenter »Engholm«, Rådhus-
vej 3, 3450 Allerød, tlf. (02) 27 65 11 —
36 plejehjemspiladser, 48 kollektivbo-
liger samt dagplejehjem.

Administration: EGV, Tingskiftevej
2, 2900 Hellerup
Tlf. (01) 62 88 88

Børne-, ungdoms- og forsorgsinstitutioner:

Ville Heises behandlingshjem
(30 børn i alderen 4—14 år, hvis ad-
færdsvanskeligheder kræver særlig
indgående psykologisk / pædagogisk
behandling)

Skovvang 57, 3450 Allerød, tlf. (02)
27 11 22.

Forstander: Knud Rasmussen.

Skoler:

Kommunale folkeskoler:

Blovstrød skole,
3450 Allerød

Tlf. (02) 27 32 00

Skoleinspektør: A. Knud Andersen

Engholmskolen, 3450 Allerød

Tlf. (02) 27 57 00

Skoleinspektør: Lars Erik Nielsen

Lillerød skole, 3450 Allerød

Tlf. (02) 27 20 61

Skoleinspektør: Max Jakobsen

Lynge skole, 3540 Lynge

Tlf. (02) 18 70 17

Skoleinspektør: Arne Thøgersen

Ravnsholtskolen,

3450 Allerød

Tlf. (02) 27 62 00

Skoleinspektør: Flemming Mørch

Skovvangsskolen, 3450 Allerød

Tlf. (02) 27 47 88

Skoleinspektør: Nikolaj Baadegaard

Gymnasium:

Allerød amts-gymnasium,

Rådhusvej, 3450 Allerød

Tlf. (02) 27 75 55

Rektor: Jørgen Castenschield

Andre skoler:

Allerød Ungdomsskole

Engholmskolen

Rådhusvej, 3450 Allerød

Ungdomsskoleinspektør: Ole Svan-

holm
Tlf. (02) 27 58 11

Allinge-Gudhjem

Skovløkken 4, Tejn.

3770 Allinge

Tlf. (03) 98 05 00

Postgiro: 2 00 66 69

9.30—12.30, torsdag tillige 16—18

Havnekantor:

Allinge havn

3770 Allinge

Tlf.: (03) 98 00 75 eller (03) 98 05 00

Kommunekode: 401
Amtskommune: Bornholm
Retskreds: Rønne
Politikreds: Bornholm
Skattekreds: Bornholm
Vurderingskreds: Bornholms nordre
Folketal 1/10-80: 8.682
Areal i ha: 15.455,6

Kommunevalget 7. marts 1978:

Af 6.110 vælgere stemte 4.864, heraf 4.811 gyldige stemmer. Stemmepercent: 79,6. A 1.374 (5), B 142 (0), C 380 (1), Q 340 (1), T (Den tværpolitiske liste) 438 (1), V 1.546 (7), Z 591 (2). (C+Q+V).

**Kommunalbestyrelsens
17 medlemmer:**

Borgmester: Hansen, Emil, Gudhjemvej 9, 3760 Gudhjem. Tlf. (03) 98 81 87. (V). FØ, B, FC.

1. viceborgmester: Marcher, Erling, skolebetjent, Strandvejen 27, 3770 Allinge. Tlf. (03) 98 00 72. (A). Ø, So, FH.

2. viceborgmester: Engell-Kofoed, Arne, manufakturhandler, Godthåbsvej 20, 3751 Østermarie. Tlf. (03) 97 00 91. (V). Ø, PLM.

Bech, Remy, frisørmester, Kildesgårdsvej 16, 3770 Allinge. Tlf. (03) 98 00 40. (Z). So, T, Li, S.

Falk, Regner, havnefoged, Sdr. Strandvej 54, 3770 Allinge. Tlf. (03) 98 01 89. (V). So, K, F, Li, S.

Harild, Sven, boghandler, Gudhjemvej 67, 3760 Gudhjem. Tlf. (03) 98 52 00. (C). FSo, K, F.

Jensen, Gunver, fru, Gilbertstræde 5, 3770 Allinge. Tlf. (03) 98 02 59. (A). K, B, C, F, S, U.

Jensen, Søren, landmand, Stenløsevej 3, 3770 Allinge. Tlf. (03) 98 08 25. (T). H, PLM.

Koch, Søren, restauratør, Ejnar Mikselsensvej 13, 3760 Gudhjem. Tlf. (03) 98 54 01. (V). T, H.

Kofoed, Bernt, murer, Melsted Langgade 16, 3760 Gudhjem. Tlf. (03) 98 52 39. (A). Ø, PLM.

Kofoed, Knud A., avlsbruger, Røstadvvej 3, 3760 Gudhjem. Tlf. (03) 98 41 99. (V). So, C.

Kristensen, Svend Aage, avlsbruger, Ølenevej 19, 3751 Østermarie. Tlf. (03) 97 04 18. (A). So, T, F.

Larsen, Preben, pensionatsejer, Rønnevej 86, 3770 Allinge. Tlf. (03) 98 09 57. (A). T, FPLM.

Madsen, Esper Due, graver, Stavsdalvej 40, 3760 Gudhjem. Tlf. (03) 99 82 53. (Q). So, K, S, V.

Riis, Kaare, gårdejer, Godthåbsvej 66, 3751 Østermarie. Tlf. (03) 97 00 29. (Z). PLM, H.

Riis, Villy, ejendomsmægler, Havnegade 43, 3770 Allinge. Tlf. (03) 98 05 83. (V). Ø, FK, H, B, F, FS, U.

Søgaard-Pedersen, Viggo, direktør, Strandgade 20, Sandvig, 3770 Allinge. Tlf. (03) 98 03 15. (V). FT.

**Nedsatte udvalg
og kommissioner: (formænd)**

Økonomiudvalget:

Borgmester Emil Hansen.

Stående udvalg:

Det sociale udvalg: Boghandler Sven Harild.

Udvalget for tekniske anliggender:

Direktør Viggo Søgaard-Pedersen.

Udvalget for kulturelle anliggender:

Ejendomsmægler Villy Riis.

Havneudvalget: Skolebetjent Erling Marcher.

Planlægnings- og miljøudvalg:

Pensionatsejer Preben Larsen.

Andre udvalg og kommissioner:

Brandkommission: Politimesteren på Bornholm.

Civilforsvarskommission: Borgmester Emil Hansen.

Fritidsnævn: Overlærer Finn Nielsen, Valnøddestien 3, 3770 Allinge.

Ligningskommission: O. Runge Svendsen, Lyrsbyvej 38, 3740 Svaneke.

Skolekommission: Ejendomsmægler Villy Riis.

Sekretær for kommunalbestyrelsen:

Robert Hansen.

Kommunens revision:

Kommunernes Revisionsafdeling.

Den kommunale administration:**Borgmesterkontor:**

Kæmner: Robert Hansen.

ØKONOMISK/ADMINISTRATIV**FORVALTNING:**

Bogholder: Jørgen Bruzc.

Skatteinspektør: Bent Nielsen.

Pantefoged: Bornholms Pantefoged-central, pr. 3740 Svaneke.

Tlf. (03) 99 62 91, giro 7 04 03 50.

SOCIAL- OG SUNDHEDS-**FORVALTNING:**

Socialinspektør: Erland Beinov.

TEKNISK FORVALTNING:

Kommuneingeniør: Heinrich Møller.

Bygningsinspektorat:

Bygningsinspektør: Heinrich Møller.

Brandinspektorat:

Brandinspektører: Orla Truelsen,
3770 Allinge, Tlf. (03) 98 06 10.

Civildforsvar:

C. Runge Svendsen, Lyrsbyvej 38
pr. 3740 Svaneke. Tlf. (03) 97 02 65.

Værkerne:

Elværk:
El leveres fra andelselskabet
»Østkraft«, Rønne.

Vandværker, kloak:
Ing. J. Engsig.

Havnevæsenet:

Allinge Havn. Tlf. (03) 98 00 75

Gudhjem Havn
Kell Vang, 3760 Gudhjem.
Tlf. (03) 98 52 02

Tejn Havn
Regner Falk, Tejn, 3700 Allinge.
Tlf. (03) 98 01 89.

KULTUREL FORVALTNING:**Skolevæsenet:**

Ledende skoleinspektør: Erik V.
Nielsen, Allinge-Sandvig Borger-
skole, 3770 Allinge.
Tlf. (03) 98 05 86.

Ungdomsskoleinspektør: Aksel Holst
Sørensen, Lærkemarken 3, 3770 Al-
linge. Tlf. (03) 98 12 74.

Biblioteksvæsenet:

Allinge-Sandvig Bibliotek,
Sverigesvej 1, 3770 Allinge
Tlf. (03) 98 07 01.

Leder: Ledende deltidsbibliotekar
Vilhelm Mauritsen.

Olsker Bibliotek,
Olsker Centralskole, 3770 Allinge.
Tlf. (03) 98 08 70.

Leder: Kurt Guldbæk Hansen.
Rø Bibliotek på skolen, Rø, 3760
Gudhjem. Tlf. (03) 98 41 30.

Leder: Henning Holm.

Gudhjem Folkebibliotek,
Aabogade 7, 3760 Gudhjem.
Tlf. (03) 98 53 02.

Leder: Vakant.

Østerlars Folkebibliotek,
Østerlars-Gudhjem skole,
Stavsdalvej 30, 3752 Østerlars.
Leder: Marguerith Kofoed.
Tlf. (03) 99 81 74.

Østermarie Bibliotek, Torvegade 9,
3751 Østermarie.
Leder: Birthe Kjeller.
Tlf. (03) 97 04 28.

Levnedsmiddelkontrol:

Stadsdyrlæge: Niels Børge Larsen,
Rønne. Tlf. (03) 95 18 48.

Sociale institutioner, skoler m. v. i**Allinge-Gudhjem kommune:****Sociale institutioner:**

Plejhjem:
Allinge-Sandvig Plejhjem,
Hammershusvej 70, Sandvig.
3770 Allinge.

Tlf. (03) 98 04 00 og (03) 98 04 53.

Leder: Erna Grøntved.

31 pladser.

Gudhjem plejhjem,
Gudhjemsvej 66, 3760 Gudhjem.
Tlf. (03) 98 51 80.

Leder: Inge Kjeller.

38 pladser.

Østermarie Alderdomshjem,
3751 Østermarie.
Tlf. (03) 97 02 00

Leder: Agnete Kalf Hansen.
33 pladser.

Vidtgående specialundervisning for
voksne:

Kirkeskolen (amtskommunal)
Almindingvej 31, 3751 Østermarie
Tlf. (03) 97 03 69

Leder: Mogens Hansen

Skoler:**Kommunale folkeskoler:**

Allinge-Sandvig borgerskole
Strandvej 14, 3770 Allinge
Tlf. (03) 98 04 42

Ledende skoleinspektør: Erik V.
Nielsen

Olsker centralskole, Tejn,
3770 Allinge

Tlf. (03) 98 08 70

Skoleinspektør: Leif Rubæk-Nielsen

Rø skole, Rø, 3760 Gudhjem
Tlf. (03) 98 41 30

Skoleinspektør: Mogens Rafn

Østerlars-Gudhjem skole
Stavsdalsvej 30, 3760 Gudhjem
Tlf. (03) 99 80 88

Skoleinspektør: Jens Chr. Paisen

Østermarie centralskole

3751 Østermarie

Tlf. (03) 97 02 20

Skoleinspektør: A. V. Schubert

Private skoler:

Østerlars friskole
Nybrovej 42, 3760 Gudhjem
Tlf. (03) 99 82 80

Skoleleder: Ryan Pristed

Arden

Østergade 22

9510 Arden

Tlf. (08) 56 12 33

Postgiro: 5 45 79 12

10—14, torsdag 10—18

Kommunekode: 801

Amtskommune: Nordjylland

Retskreds: Terndrup

Politikreds: Hobro

Skattekreds: Hobro

Vurderingskreds: Arden-Støvring

Folketal 1/10-80: 8.115

Areal i ha: 22.786,6

Kommunevalget 7. marts 1978:

Af 5.498 vælgere stemte 4.620, heraf 4.578 gyldige stemmer. Stemmeprøcent: 84,03. A 1.512 (5), G1 (Arden borger- og landboliste) 459 (2), G2 (Astrup borger- og landboliste) 277 (1), G3 (Doense-Vebbestrup borger- og landboliste) 368 (2), G4 (Oue borger- og landboliste) 157 (0), G5 (Rostrup borger- og landboliste) 188 (1), G6 (Valsgaard borger- og landboliste) 268 (1), M 42 (0), V 774 (3), Z 533 (2).

Kommunalbestyrelsens

17 medlemmer:

Borgmester: Hansen, Kr. Skalborg, gårdejer, Oplevvej 5, Kielstrup, 9500 Hobro. Tlf. (08) 55 80 27. (V). FØ.

Viceborgmester: Lajer, H. Engvangsvej 5, Tisted, 9510 Arden. Tlf. (08) 56 50 68. (A). Ø, So.

Andersen, N. Thostrup, formand, Borgervej 16, Oue, 9500 Hobro. Tlf. (08) 55 82 14. (A). T, E.

Bartholomæussen, A., kontorbestyrer, Thoruphedegaardsvej 19, Astrup, 9510 Arden. Tlf. (08) 56 50 87. (A). Ø, FK.

Bisgaard, A., gårdejer, Stenstrupvej 22, Stenstrup, 9500 Hobro. Tlf. (08) 56 60 46. (G5). Ø, K.

Christensen, E., husmoder, Bækparken 48, Valsgaard, 9500 Hobro. Tlf. (08) 52 12 09. (V). So, E, Li.

Hansen, V., fhv. kæmner, Myhlenbergvej 14, 9510 Arden. Tlf. (08) 56 10 49. (G1). Ø.

Jensen, K. B., ejendomshandler, Højmarken 56, 9510 Arden. Tlf. (08) 56 18 34. (Z). So, F.

Jensen, P. Dannevig, diakon, Anna Damborgsvej, 9510 Arden. Tlf. (08) 56 12 71. (V). T, K, F, S.

Jørgensen, T., tømrermester, Hovedgaden 10, Valsgaard, 9500 Hobro. Tlf. (08) 52 15 46. (G6). T, K, S, U.

Kristensen, S., bygningsmester, Mieshedevej 29, 9510 Arden. Tlf. (08) 56 14 58. (A). FT, F.

Pinstrup, E., gårdejer, Akselterpvej 1, Akselterp, 9510 Arden. Tlf. (08) 56 50 29. (G2). FE, Li, S.

Rasmussen, J., telefonmontør, Spættevej 7, Rold, 9510 Arden. Tlf. (08) 56 12 30. (A). So, K, U.

Rørbæk, N., husmoder, Hobrovej 104, Ø. Doense, 9500 Hobro. Tlf. (08) 55 40 87. (G3). FSo, S, V.

Sørensen, E. Hammer, gårdejer, Høndrupgårdvej 12, Høndrup, 9500 Hobro. Tlf. (08) 55 40 79. (Z). T.

Sørensen, R., tømrermester, Kastanieallé 9, Ø. Doense, 9500 Hobro. Tlf. (08) 55 40 88. (G3). So, E, Li.

Toft, A., lærer, Højmarken 16, 9510 Arden. Tlf. (08) 56 17 29. (G1). So, E, F, Li.

Nedsatte udvalg og kommissioner: (formænd)

Økonomiudvalget:

Borgmester, gårdejer Kr. Skalborg Hansen.

Stående udvalg:

Det sociale udvalg: Nancy Rørbæk.

Udvalget for tekniske anliggender:

Bygningsmester S. Kristensen.

Udvalget for faste ejendomme:

Gårdejer Elav Pinstrup.

Udvalget for kulturelle anliggender:

Kontorbestyrer Aksel Bartholomæussen.

Andre udvalg og kommissioner:

Civilforsvarskommission:

Overassistent Torben Jørgensen.

Fritidsnævn: Diakon Poul Dannevig, Anne Damborgsvej 6, 9510 Arden.

Ligningskommission: Lærer Arne Toft, Arden.

Skolekommission: Provst Kr.

Jordansen, Arden.

Sekretær for kommunalbestyrelsen:

Kommunaldirektør Th. Højberg.

Kommunens revision:

Revisions A/S af 1962, Aalborg.

Den kommunale administration:

Kommunaldirektør: Th. Højberg.

ØKONOMISK/ADMINISTRATIV FORVALTNING

Kommunebogholder: H. E. Steffensen.

SOCIAL- OG SUNDHEDS-FORVALTNING:

Socialinspektør: Ib Engler.

TEKNISK FORVALTNING:

Kommuneingeniør: Claus Husted Henriksen.

Bygningsinspektør: Ivan L. Jæger.
9510 Arden.**Brandinspektorat:**

Brandinspektør: Kaj Kjær.

KULTUREL FORVALTNING:**Skolevæsenet:**

Ledende inspektør: L. Larsson

Skattevæsenet:

Skatteinspektør: Aage Adsbøl.

Biblioteksvæsenet:Arden Bibliotek:
Jernbanegade, 9510 Arden.
Tlf. (08) 56 19 33.Ledende bibliotekar:
Marianne Schou Christensen.**Sociale institutioner, skoler m. v. i Arden kommune:****Sociale institutioner:****Plejhjem:**Alderdomshjemmet »Solgaarden«
9510 Arden

Tlf. (08) 56 11 77

Bestyrerinde: Thora Eefsen

Arden plejhjem, 9510 Arden

Tlf. (08) 56 13 60

Bestyrer: Dannevig Jensen

Den selvejende institution

Oue Hvilehjem, Oue, 9500 Hobro.

Tlf. (08) 55 81 47.

Skoler:**Kommunale folkeskoler:**

Arden skole

9510 Arden

Tlf. (08) 56 11 85

Skoleinspektør: Laurits Larsson

Astrup skole

9510 Arden

Tlf. (08) 56 50 55

Skoleinspektør: G. Østergaard.

Oue skole

Oue, 9500 Hobro

Tlf. (08) 55 81 45

Førstelærer: Flemming Retbøll

Rostrup centralskole

9510 Arden

Tlf. (08) 56 61 77

Skoleinspektør: Johannes Jørgensen

Valsgaard skole

9500 Hobro

Tlf. (08) 52 19 95

Skoleinspektør: Ib Henriksen.

Vebbestrup skole

9500 Hobro

Tlf. (08) 55 41 65

Skoleinspektør: Bent Mikkelsen.

Private skoler:

Solhverv kostskole

Vebbestrup, 9500 Hobro

Tlf. (08) 55 40 65

Skoleinspektør: M. Graae Rasmussen

Assens

Rådhuset, Østergade 7

5610 Assens

Tlf. (09) 71 13 31

Postgiro 2 00 51 15

Centralforvaltningen:

Borgmesterkontoret

Økonomisk afdeling

Skattevæsen

Folkeregister

Ejendomsregister

Kulturel forvaltning:

Sekretariat

Rådhuset

Østergade 7

Social- og sundhedsforvaltningen:

Sekretariat

Bistandsafdeling

Sikringsafdeling

Rådhus Annex,

Badstuestræde

Teknisk forvaltning:

Vej- og kloakvæsen

Værkerne

Arkitekt- og bygningsafd.

Nævej 1

Forvaltningernes åbningstider:

Mandag—fredag 8,30—12,30

Torsdag tillige 16—17,30

Civilforsvarskontor:

Ramsherred 50

5610 Assens

Telefoner:

(09) 71 13 31

Omstilling til alle afdelinger

Havnekontor:

Havnen

Sdr. Ringvej 3

5610 Assens

Tlf. (09) 71 31 65

Kommunekode: 421**Amtskommune:** Fyn**Retskreds:** Assens**Politikreds:** Assens**Skattekreds:** Nordfyn**Vurderingskreds:** Assens**Folketal:** 1/7-80: 11.107**Areal:** 14.097,3 ha**Kommunevalget 7. marts 1978:**

Af 7.817 vælgere stemte 6.003, heraf 5.943 gyldige stemmer. Stemmepercent: 76,79. A 2.743 (8), B 289 (0), C 878 (2), K 182 (0), V 1.565 (4), Z 498 (1). (C+V+Z).

**Kommunalbestyrelsens
15 medlemmer:**

Borgmester: Nielsen, A. P., Thorøhusvej 43, 5610 Assens. Tlf. (09) 71 18 89. (A). FØ, FM, FB, FC.

1. viceborgmester: Holberg, Britta Schall, godsejer, Slots Allé 4, Hagenskov, 5631 Ebberup. Tlf. (09) 74 12 05. (V). So.

2. viceborgmester: Urban, Hans, kontorchef, Dankwart Dreyers Vej 16, 5610 Assens. Tlf. (09) 71 16 02. (A). Ø, FH.

Berthelsen, Minna, dagplejemoder, Ny Adelgade 36, 5610 Assens. Tlf. (09) 71 21 45. (A). T, K, S, Sbi.

Christensen, Kurt, fuldmægtig, Birkevænget 10, 5631 Ebberup. Tlf. (09) 74 15 42. (A). FT, H, FØu.

Dellgren, K. V., skatterådsformand, Dankwart Dreyers Vej 15, 5610 Assens. Tlf. (09) 71 18 45. (A). Ø, So, FK, F, S, U, FSbi.

Glensholm, Inga, assistent, Berildsvej 14, 5610 Assens. Tlf. (09) 71 23 06. (A). So, M, B, C.

Holm, Poul, maskinarbejder, Ved Grotten 50, 5610 Assens. Tlf. (09) 71 22 52. (A). FSo, M, B, F.

Jensen, Gudmund, arbejdsmand, Blåkildevvej 6, 5610 Assens. Tlf. (09) 79 15 70. (A). T, K, H, S.

Larsen, Hans, tømrermester, Løemarksvej 3, 5610 Assens. Tlf. (09) 71 19 09. (Z). T, M, B.

Lund, Christian, smedemester, Nørre Allé 14, 5610 Assens. Tlf. (09) 71 10 73. (V). K, H, F, S.

Rabølle, Ejler, gårdejer, Baunevej 4, 5610 Assens. Tlf. (09) 79 10 46. (V). K, F, S, U, V, Sbi.

Skov, Christian, viceskoleinspektør, Engelsvej 8, 5610 Assens. Tlf. (09) 74 13 72. (C). So, H.

Thaysen, Peter, gårdejer, Lundagervej 25, 5610 Assens. Tlf. (09) 71 10 97. (V). Ø, M, B, C.

Washuus, Bent, købmand, Ebberupvej 75, 5631 Ebberup. Tlf. (09) 74 11 82. (C). Ø, T.

**Nedsatte udvalg
og kommissioner: (formænd)****Økonomiudvalget:**

Borgmester A. P. Nielsen.

Stående udvalg:

Det sociale udvalg: Maskinarbejder Poul Holm.

Udvalget for tekniske anliggender: Fuldmægtig Kurt Christensen.

Udvalget for kulturelle anliggender: Skatterådsformand K. V. Dellgren.

Havneudvalget: Kontorchef Hans Urban.

Miljøudvalg: Borgmester A. P. Nielsen.

Andre udvalg og kommissioner:

Brandkommission: Borgmester A. P. Nielsen.

Civilforsvarskommission: Borgmester A. P. Nielsen.

Skolekommission: Gårdejer Ejler Rabølle.

Fritidsnævn: Grafisk konsulent Ole Nielsen.

Ungdomsskolenævn: Boghandler-medhjælper Ruth Kristiansen.

Voksenundervisningsnævn: Gårdejer
Ejler Rabølle.

Skolebiblioteksudvalg: Skatteråds-
formand K. V. Dellgren.

Øudvalg: Fuldmægtig Kurt
Christensen.

Sekretær for kommunalbestyrelsen:
Kommunaldirektør K. Mortensen.

Kommunens revision:
Kommunernes Revisionsafdeling.

Den kommunale administration:

Kommunaldirektør: Kaj Mortensen.

Borgmesterkontor:
Kommunaldirektør Kaj Mortensen.

ØKONOMISK/ADMINISTRATIV FORVALTNING:

Den økonomiske afdeling:

Økonomiinspektør: Jens Andersen.
Økonomisk planlægning
Bogholderi
Lønningskontor
Kasseekspektion
Incasso — pantefoged Per Vagner.

Skattevæsenet:

Skatteinspektør: Chr. Nielsen.
Ligningskontor:
Fuldmægtig: H. Gissel Jensen.
Revision og arbejdsgiverkontrol:
Fuldmægtig Kurt Christensen.

Folkeregister:

Skatteinspektør Chr. Nielsen.

Selskabs- og dødsbøbeskatning:
Fuldmægtig Bjarne Eckhoff

SOCIAL- OG SUNDHEDS- FORVALTNING:

Socialinspektør: Bendt Hansen.

Sikringsafdelingen:
Fuldmægtig Aage Skøtt.
Bistandsafdelingen:
Fuldmægtig:

Regnskabsafdelingen:
Fuldmægtig Jørgen Jakobsen.

Klinikchef: Tandlæge Tage Hvejsel
Hansen. Tlf. (09) 71 20 06.

Skolelæge: Læge Sven Helbo.

TEKNISK FORVALTNING:

Stadsingeniør: Erik Rosbæk.

Vejvæsenet:
Afdelingsingeniør: N. Mathiesen.
Arbejdsformand: Kjeld Madsen.

Park- og idrætsanlæg:
Gartner Ole Larsen.

Bygningsvæsen:

Bygningsinspektør: Stadsingeniør
Erik Rosbæk.

Beredskabsforvaltningen:

Beredskabsinspektør Ib Dalsfeldt.
Viceberedskabsinspektør: Jørgen
Christensen.
Brandvæsen, Civilforsvar, Nattevæg-
tertjeneste.

Værkerne:

El-værk:
Elværksbestyrer: E. Bonde Jensen
Kloak- og vandværker:
Driftsbestyrer: Poul Erik Hansen.

Levnedsmiddelkontrol:

Levnedsmiddelkontrollen i Frede-
ricia.

KULTUREL FORVALTNING:

Skolevæsenet:

Ledende skoleinspektør:
Eyvind Hogstad.

Ungdomsskoleinspektør:

Ernst Wognsen. Tlf. (09) 71 27 65.
Skolepsykolog: Johs. Sommer.
Tale- og hørepædagog: Frode Jør-
gensen.

Erhvervskonsulent: Hardy Skands.

Skolekonsulent for skolebiblioteks-
virksomhed: Overlærer Jørgen Wag-
ner.

Biblioteksvæsenet:

Assens Bibliotek
Adelgade 18, 5610 Assens.
Tlf. (09) 71 14 60.
Overbibliotekar: Bjarne Nielsen.

Brandvæsen:

Beredskabsinspektør: Ib Dalsfeldt.

Havnevæsenet:

Havneingeniør: Erik Rosbæk.
Havnefoged: N. G. Hald-Andersen.
Havnekontoret: Tlf. (09) 71 31 65.
Marinakontoret: Tlf. (09) 71 35 80.

Sociale institutioner, skoler m. v. i

Assens kommune:

Sociale institutioner:

Plejhjem:

Plejhjemmet »Granly«,
Østergade 89 C
5610 Assens. Tlf. (09) 71 13 26
Forstander: Ruth Ellerup
38 pladser

Plejhjemmet »Korsvang«
Korsvang 78, 5610 Assens
Tlf. (09) 71 27 27

Forstander: Inger Dahl
54 pladser med tilhørende daghjem
og dagcenter

Revalderingsvirksomhed:

Selvejende institution
»Beskyttet Værksted«
Krabbeløkkevej, 5610 Assens
Tlf. administration (09) 71 13 31
Tlf. værkstedet (09) 71 20 64
Værkfører: Carl E. Petersen
20 pladser

Børne-, ungdoms- og forsorgs-
institutioner:

Pilebakken. Lokalinstitution — psy-
kisk handicappede.

Pilehaven 84, 5610 Assens

Tlf. (09) 71 21 71

Forstander: Erik Petersen
60 pladser fra 20 år og opefter
5 afdelinger á 12 personer
Blandet klientel
Eneværelser til samtlige

Humlehaven (skolehjem for psykisk
handicappede. 15 drenge og piger).
Sommersgyde 18, Sønderby

5631 Ebberup

Tlf. (09) 74 13 33

Leder: Palle Hansen

Skoler:**Kommunale folkeskoler:**

Borgerskolen

5610 Assens

Tlf. (09) 71 14 29

Postgiro 2 00 51 15

Leder: Ledende skoleinspektør
Eyvind Hogstad

Baage skole, 5610 Assens

Tlf. (09) 71 25 28, postgiro 2 00 51 15

Leder: Flemming Grønvald

Ebberup skole, 5631 Ebberup

Leder: Orla Dam

Tlf. (09) 74 11 12, postgiro 2 00 51 15

Helmæs skole, 5631 Ebberup

Tlf. (09) 77 14 28, postgiro 2 00 51 15

Førstelærer Steenberg Rasmussen

Salbrovadskolen, 5634 Sandager

Leder: Jørgen Sonne Christensen

Tlf. (09) 79 13 84, postgiro 2 00 51 15

Skelvejskolen, 5610 Assens

Tlf. (09) 71 21 40, postgiro 2 00 51 15

Leder: Knud Ingerslev.

Private skoler:

Strandmølleskolen (selvejende)

Damgade 34, 5610 Assens

Tlf. (09) 71 12 20

Skolebestyrer: Thomas Bruun

Andre skoler:

Vestfyns Handelsskole

(Assens, Ejby, Glamsbjerg og Arup)

Nygade 4, 5610 Assens

Tlf. (09) 71 16 22

Forstander: Else Engelsen

Augustenborg

Storegade 20

6440 Augustenborg

Tlf. (04) 47 15 82

Postgiro: 8 03 45 91

9—12, torsdag tillige 16—18

Kommunekode: 501

Årskommune: Sønderjylland

Retskreds: Sønderborg

Politikreds: Sønderborg

Skattekreds: Sønderborg

Vurderingskreds: Als

Folketal 1/10-80: 6.685

Areal i ha: 5.392,8

Kommunevalget 7. marts 1978:

Af 4.458 vælgere stemte 3.457, heraf
3.425 gyldige stemmer. Stemmeprocent
77,5. A 1.441 (8), B 179 (0), C 249
(1), G (Upolitisk fællesliste) 224 (1),
Q 55 (0), V 1.003 (8), Z 274 (1). (C+Q+V).

Byrådets 17 medlemmer:

Borgmester: Jespersen, Arthur, meto-
detekniker, Bøgevej 8, 6440 Augu-
stenborg. Tlf. (04) 47 16 43. (A). FØ,
FB, FLI, FPI, FBe, FBes.

Viceborgmester: Roth, Anton B., gård-
ejer, Græskobbel 13, Asserballeskov,
6440 Augustenborg. Tlf. (04) 46 42 36.
(V). Ø, FK, B, Pl, In, Be, Bes.

Andresen, Hans H., mekaniker, Bane-
gårdsgade 9, 6440 Augustenborg. Tlf.
(04) 47 13 45. (Z). T, FH, Pl, Bes.

Bille-Knudsen, Klaus, ingeniør, Birke-
vej 4, 6440 Augustenborg. Tlf. (04)
47 12 83. (C). T, H.

Bonde, Peter, gårdejer, Skærtøft, 6440
Augustenborg. Tlf. (04) 46 41 72. (V).
K, Li, FS, U.

Cederholm, Agnete, oversygeplejerske,
Jægerpladsen 5, 6440 Augustenborg.
Tlf. (04) 47 14 34. (A). Ø, So, Be.

Christensen, Frede, arbejdsmand, Sej-
mosevej 6, Hundslev, 6440 Augusten-
borg. Tlf. (04) 46 34 10. (A). T, H.

Hansen, Jens, plejeassistent, Parkgade
24, 6440 Augustenborg. Tlf. (04) 47 17 30.
(A). FSo, Pl, Bes.

Hansen, Nicolaj K., lagerforvalter,
Lindevej 9, 6440 Augustenborg. Tlf.
(04) 47 14 23. (G). Ø, FT, Be, Bes.

Juhl, Bent, ingeniør, Toften 1, Asser-
balle, 6440 Augustenborg. Tlf. (04)
46 31 73. (V). So, S, Skn, U.

Nielsen, Rita, hjemmesygeplejerske,
Egevej 10, 6440 Augustenborg. Tlf.
(04) 47 15 28. (V). Ø, T, In, Be, S.

Nissen, Erik, gårdejer, Osbækvej 15,
6440 Augustenborg. Tlf. (04) 47 14 19.
(V). K, S, Skn.

Pekruhn, Carl, plejeassistent, Louise-
gade 25, 6440 Augustenborg. Tlf. (04)
47 17 02. (A). T, H, B, Pl.

Petersen, Sofie, husmoder, Vestergade
11, Hundslev, 6440 Augustenborg. Tlf.
(04) 46 33 09. (V). So, F.

Redhead, Brita, husmoder, Nr. Ket-
tingskov 7, 6440 Augustenborg. Tlf.
(04) 46 42 90. (A). K, F, S, Fin.

Schmidt, Thomas, mejerist, Mejerivej
3, Asserballeskov, 6440 Augustenborg.
Tlf. (04) 46 42 54. (A). So, T, H, V.

Vesten, Hans P., installatør, Mosevæn-
get 7, 6440 Augustenborg. Tlf. (04)
47 13 88. (A). K, F, S, U, In.

Nedsatte udvalg og kommissioner: (formænd)

Økonomiudvalget:

Borgmester, metodetekniker Arthur
Jespersen.

Stående udvalg:

Det sociale udvalg: Plejeassistent Jens
Hansen.

Udvalget for teknik og miljø:

Lagerforvalter Nicolaj K. Hansen.

Udvalget for skole og kultur: Gårdejer
Anton B. Roth.

Havneudvalget: Mekaniker Hans H.
Andresen.

Andre udvalg og kommissioner:

Brandkommission: Borgmester,
metodetekniker Arthur Jespersen.

Ligningskommission: Borgmester,
metodetekniker Arthur Jespersen.

Planlægningsudvalget: Borgmester,
metodetekniker Arthur Jespersen.

Skolekommission: Gårdejer Peter
Bonde.

Sekretær for byrådet:
M. Thomsen.

Kommunens revision:

Kommunernes Revisionsafdeling.

Den kommunale administration:

Kæmner: M. Thomsen.

Borgmesterkontor:

Kæmner M. Thomsen.

ØKONOMISK/ADMINISTRATIV FORVALTNING:

Bogholderi:

Kommunebogholder: Bo Nielsen.

Skattekontor:

Skatteinspektør: Sven-Erik Vad.
Folkeregisterfører: Hans Lind
Pantefoged og arbejdsgiverkontrol:
Leif Jørgensen.

SOCIAL- OG SUNDHEDS- FORVALTNING:

Socialinspektør: Thorvald Frederik-
sen.

Sygesikring: Fuldmægtig Johan J.
Hansen.

TEKNISK FORVALTNING:

Kommuneingeniør: Thure Carlsen.

Brandinspektør:

Friedrich Nielsen, Storegade 13
Augustenborg. Tlf. (04) 47 11 59.

KULTUREL FORVALTNING:

Fuldmægtig: Jens Erik Buch-Larsen.

Skolevæsenet:

Ledende skoleinspektør:

Svend Aage Knudsen,
Augustenborg skole.

Tlf. (04) 47 11 12.

Biblioteksvæsenet:

Augustenborg Bibliotek,
Kettingvej 1 A, 6440 Augustenborg.

Tlf. (04) 47 16 71.

Ledende bibliotekar: Erik Linden,

Levnedsmiddelkontrol:

Stadsyrlæge: J. Pedersen,
Engelshøjgade 1-3, 6400 Sønderborg.

Tlf. (04) 42 22 67.

Sociale institutioner, skoler m. v. i Augustenborg kommune:

Sociale institutioner:

Plejehjem:

Caroline Amalie-Hjemmet
Kettingvej 24, 6440 Augustenborg
Tlf. (04) 47 11 58

Bestyrer: Frank Hoffmann
61 pladser

Skoler:

Kommunale skoler:

Augustenborg skole,

6440 Augustenborg

Tlf. (04) 47 11 12

Skoleinspektør: Svend Aage Knud-
sen

Fryndesholmskolen,

Fynshav, 6440 Augustenborg

Tlf. (04) 46 44 11

Skoleinspektør: Aage Pedersen

Andre skoler:

Danebod folkehøjskole

Fynshav, 6440 Augustenborg

Tlf. (04) 46 41 12

Forstander: J. M. Hemmingsen

Kommunal ungdomsskole

Tlf. (04) 46 52 83

Ungdomsskoleinspektør: Aksel E.
Rasmussen.

Midtals friskole,

Erbæk, 6440 Augustenborg.

Tlf. (04) 45 92 12

Forstander: Jens Erik Astrup.

Aulum-Haderup

Skolegade 1

7490 Aulum

Tlf. (07) 47 26 66

Postgiro: 5 10 57 57

10-13, torsdag tillige 15-18

Kommunekode: 651

Amtskommune: Ringkøbing

Retskreds: Herning By- og Herredsret

Politikreds: Herning

Skattekreds: Holstebro

Vurderingskreds: Aulum-Haderup-Vinderup

Folketal 1/7-80: 6.624

Areal i ha: 26.214

Kommunevalget 7. marts 1978:

Af 4.238 vælgere stemte 3.500, heraf 3.476 gyldige stemmer. Stemmepercent: 82,6. A 599 (3), C 203 (1), I (Upolitisk liste) 465 (2), Q 279 (1), V 1.580 (7), Z 350 (1). [A1+A2], [V1+V2], [V3+V4+V5], [I1+I2]. (V1, V2+V3, V4, V5).

Kommunalbestyrelsens 15 medlemmer:

Borgmester: Danielsen, Johannes, tømrermester, Kirkegade 16, 7490 Aulum. Tlf. (07) 47 20 24. (V). FØ.

Viceborgmester: Pedersen, Egert, gårdejer, Ljørringvej 9, 7490 Aulum. Tlf. (07) 47 28 16. (V). FSo.

Birk-Sørensen, Esther, husmoder, Solskrænten 12, Haderup, 7800 Skive. Tlf. (07) 45 22 60. (I). So, K.

Breinholt, Ove, gårdejer, Bredvigvej 24, Hodsager, 7490 Aulum. Tlf. (07) 47 60 83. (Q). Ø, K.

Dahl, Henning, kontorassistent, Syrenvej 12, 7490 Aulum. Tlf. (07) 47 26 18. (A). Ø, T.

Fastergård, Mads, regnskabskonsulent, Søndermarken 20, 7490 Aulum. Tlf. (07) 47 26 00. (V). Ø, So.

Jensen, Ib Skals, Birkevej 6, Feldborg, 7800 Skive. Tlf. (07) 45 42 45. (A). K, Li.

Killerich, Kristian, gårdejer, Toftevej 5, 7490 Aulum. Tlf. (07) 47 21 52. (V). FK.

Kirkegård, Knud Erik, lærer, Violvej 9, 7490 Aulum. Tlf. (07) 47 24 66. (C). T, B.

Kudahl-Pedersen, Verner, gårdejer, Ø. Høstrupvej 6, Haderup, 7800 Skive. Tlf. (07) 45 60 89. (V). FT, FB.

Larsen, Poul, Rugvænget 5, 7490 Aulum. Tlf. (07) 47 26 59. (A). So.

Mortensen, John, bankassistent, Hirsevænget 3, 7490 Aulum. (V). K.

Mølbæk, Lis, Hovedgaden 31, Hodsager, 7490 Aulum. Tlf. (07) 47 60 20. (V). So, T, B.

Nielsen, Bendt Juhl Nørgård, Bredgade 19, Feldborg, 7800 Skive. Tlf. (07) 45 40 05. (Z). Ø, Li.

Nielsen, Bent, entreprenør, Bredgade 35, Feldborg, 7800 Skive. Tlf. (07) 45 40 88. (I). T, B.

Nedsatte udvalg og kommissioner: (formænd)

Økonomiudvalget:

Borgmester, tømrermester Johs. Danielsen.

Stående udvalg:

Det sociale udvalg. Gårdejer Egert Petersen.

Udvalget for tekniske anliggender: Gårdejer Verner Kudahl-Pedersen.

Udvalget for kulturelle anliggender: Gårdejer Kristian H. Killerich.

Andre udvalg og kommissioner:

Brandkommission: Gårdejer Verner Kudahl-Pedersen.

Ligningskommission: Søren Linding Olesen.

Skolekommission: Johannes Mundbjerg.

Sekretær for kommunalbestyrelsen: Kæmner Jørgen Jørgensen.

Kommunens revision:

Kommunernes Revisionsafdeling.

Den kommunale administration:

Kæmner: Jørgen Jørgensen.

Borgmesterkontor:

Kæmner: Jørgen Jørgensen.

ØKONOMISK/ADMINISTRATIV FORVALTNING:

Bogholderi:

Leder: Bogholder Børge Larsen.

Folkeregister:

Folkeregisterfører: Kæmner J. Jørgensen.

Skattekontor:

Leder: Skatteinspektør Niels A. Knudsen.
 Fuldmægtig: Marius Trip.

SOCIAL- OG SUNDHEDS-FORVALTNING:**Socialkontor:**

Leder: Socialinspektør Kaj Stentoft.
 Beskæftigelseskonsulent: Knud Knudsen.
 Fuldmægtig: Aage Mikkelsen.

TEKNISK FORVALTNING:**Teknisk kontor:**

Kommuneingeniør: Henning Simon-
 sen.

Brandinspektorat:

Brandinspektør: Kommuneingeniør
 H. Simonsen.

Civilforsvar:

Civilforsvarsleder: Jan B. Nielsen.

El-værk:

Under:
 Herning Elværk, Enghavevej 10,
 Herning.

Vandværk:

v/ Villy Bach, Jyllandsgade 29, 7490
 Aulum.

Fjernvarmeværk:

Rugbjergvej 3, 7490 Aulum.

KULTUREL FORVALTNING:**Skolevæsenet:**

Ledende skoleinspektør: Kr. Schri-
 ver.
 Ungdomsskoleinspektør:
 Arne Berg.

Biblioteksvæsenet:

Aulum Bibliotek,
 7490 Aulum. Tlf. (07) 47 27 56.
 Overbibliotekar: Erling Habekost.

Sociale institutioner, skoler m. v. i**Aulum-Haderup kommune:****Sociale institutioner:****Plejehjem:**

Aulum Alderdomshjem
 Skolegade 5, 7490 Aulum
 Tlf. (07) 47 25 70
 Leder: Bestyrer Mary og Svend Ris-
 hede
 36 pladser
 Haderup Alderdomshjem
 Jens Jensensvej 10, Haderup
 7800 Skive
 Tlf. (07) 45 20 48
 Leder: Bestyrer Vera & Jens Peder
 Wolff.
 18 pladser

Aulum Plejehjem, Toftevej 2

7490 Aulum, tlf. (07) 47 20 30
 Leder: Forstander Kristen Nielsen
 (diakon). 42 pladser

Skoler:**Kommunale folkeskoler:**

Aulum Byskole, 7490 Aulum
 Tlf. (07) 47 21 18
 Leder: Ledende skoleinspektør
 Kr. Schriver
 Feldborg Centralskole, 7800 Skive
 Tlf. (07) 45 40 30
 Leder: Skoleinspektør Niels P. H.
 Pedersen
 Haderup Centralskole, 7800 Skive
 Tlf. (07) 45 21 66
 Leder: Skoleinspektør K. Elbrønd
 Pedersen
 Hodsager Centralskole,
 7500 Holstebro, tlf. (07) 47 60 50
 Leder: Skoleinspektør G. Vad Jen-
 sen

Ballerup**Rådhuset**

2750 Ballerup

Tlf. (02) 97 05 01

Postgiro: 3 00 04 78

Borgmesterkontor:**Folkeregister:****Ligningsafdeling:****Opkrævningsafdeling:****Kulturel forvaltning:****Social- og sundhedsforvaltning:****Teknisk forvaltning:****De kommunale værker****Bygningsinspektoratet:****Civilforsvarskontor:****Rådhuset**

2750 Ballerup

Tlf.: (02) 97 05 01

Postgiro: 3 00 04 78

Bibliotekernes kontor:

Grønnemarken 10

2750 Ballerup

Tlf.: (02) 97 07 11

Postgiro: 3 00 04 78

Kommunekode: 151**Amtskommune: København****Retskreds: Ballerup****Politikreds: Gladsaxe****Skattekreds: Ballerup**

Vurderingskreds: Ballerup-Måløv

Folketal 1/9-80: 48.749

Areal i ha: 3.405

Kommunevalget 7. marts 1978:

Af 31.276 vælgere stemte 21.993, heraf 21.746 gyldige stemmer. Stemmeprøcent: 70,3. A 9.990 (14), B 620 (0), C 2.620 (3), E 703 (0), F 1.653 (2), K 1.486 (2), M 780 (1), V. 1.100 (1), Y 1.277 (1), Z 1.517 (1). (A+B+E), (C+M+V), (F+K+Y).

**Kommunalbestyrelsens
25 medlemmer:**

Borgmester: Burchardt, Kaj H., cand. jur., Nygårdsvej 40, 2750 Ballerup. Tlf. (02) 97 00 22. (A). FØ, FPl, Po, S, Skn.

1. viceborgmester: Dalsgaard, Ove E., el-installatør, Egebjergvej 32, 2750 Ballerup. Tlf. (02) 97 40 08. (A). Ø, K, Pl, FS, Fri, Id, Skn.

2. viceborgmester: Søderlund, Geert, Fuglehøvej 31, 2750 Ballerup. Tlf. (02) 97 28 93. (A). K, U, V, Skn, Sbi.

Bergqvist, Ruth, dagcenterleder, Gambyvej 8, 2740 Skovlunde. Tlf. (02) 94 37 75. (A). Ø, FSo, Pl.

Enggaard, Knud, civ.ing., MF, Melbyvej 8, 2740 Skovlunde. Tlf. (02) 91 36 35. (V). Ø, T, Pl, Skn.

Gjerlev, Gudrun, exam. pharm., Lundeberggårdsvej 4, 2740 Skovlunde. Tlf. (02) 94 11 14. (C). K, Id, Po.

Haaning, Anton, postvagtmester, Dræbyvej 11, 2740 Skovlunde. Tlf. (02) 94 22 45. (A). T.

Hansen, Annelise, arkivar, Lundeberggårdsvej 258, 2740 Skovlunde. Tlf. (02) 91 19 17. (A). T.

Hansen, Helge, chauffør, Lundeberg 28, st. C, 2740 Skovlunde. Tlf. (02) 84 27 36. (A). So, T, By, Skn, Eks.

Hansen, Paul, maskinarbejder, Lindvænget 50, 2750 Ballerup. Tlf. (02) 97 29 17. (A). So, Skn.

Jacobsen, Skjold, postvagtmester, Dræbyvej 13, 2740 Skovlunde. Tlf. (02) 94 75 27. (A). Ø, FT, FBy, Pl, Bo, Eks, Fre.

Jensen, Finn Klarskov, stud. mag., Bavnevolden 23, 2760 Måløv. Tlf. (02) 65 09 87. (K). Ø, Pl, Skn. K.

Johansson, Per W., overlærer, Bøndermosevej 9, 2750 Ballerup. Tlf. (02) 97 27 38. (M). K, Pl, Id, S, Skn.

Jørgensen, Ole, flymekaniker, Degnevanden 2, 2750 Ballerup. Tlf. (02) 97 01 48. (Z). T, By, Pl, Bo.

Krejberg, Thorkild, seminarlærer, Måløvgårdsvej 64, 2750 Ballerup. Tlf. (02) 65 24 21. (Y). So, Pl.

Kristensen, Svend Hald, ingeniør, Snekpehøj 5, 2750 Ballerup. Tlf. (02) 97 37 48. (C). T.

Malschnack, Arne, tv-tekniker, Måløvgårdsvej 11, 2750 Ballerup. Tlf. (02) 97 44 72. (A). T, K, Li, By, Id, Bo, Skn.

Michalski, Rudolf, smed, Bakketofte 30, 2760 Måløv. (K). So, Pl.

Mikkelsen, Hanne, Vårbuen 9, 2750 Ballerup. Tlf. (02) 97 99 86. (A). K, S, Fri.

Nielsen, Inger, Bøndermosevej 4, 2750 Ballerup. Tlf. (02) 97 08 17. (A). So.

Olsen, Arne Gran, fuldmægtig, Snogholmvej 4, 2750 Ballerup. Tlf. (02) 97 35 66. (F). T, Pl, Fri, By.

Petersen, Gudrun, skatterådsformand, Nyvej 55, 1., 2750 Ballerup. Tlf. (02) 97 31 45. (A). So, Skn.

Rasmussen, Knud, typograf, Sognekkellet 2, 2740 Skovlunde. Tlf. (02) 94 82 99. (F). So, K, U, Skn.

Thomsen, Holger, toldklarerer, Baltorpvej 142, 3., 2750 Ballerup. Tlf. (02) 97 43 27. (A). FK, Fri, Pl, Id, S, Skn, Sbi.

Tovgaard, Vagn, stadsingeniør, Linde Allé 12 A, 2750 Ballerup. Tlf. (02) 97 07 05. (C). Ø, So, Pl, Skn.

**Nedsatte udvalg
og kommissioner: (formænd)****Økonomiudvalget:**

Borgmester, cand. jur. Kaj H. Burchardt.

Stående udvalg:**Social- og sundhedsudvalg:**

Dagcenterleder Ruth Bergqvist.

Udvalget for tekniske anliggender:

Postvagtmester Skjold Jacobsen.

Udvalget for kulturelle anliggender:

Toldklarerer Holger Thomsen.

Andre udvalg og kommissioner:

Brandkommission: Borgmester, cand. jur. Kaj H. Burchardt.

Bygningsudvalg: Postvagtmester Skjold Jacobsen.

Idrætsudvalget: El-Installatør Ove E. Dalsgaard.

Planlægningsudvalg: Borgmester, cand. jur. Kaj H. Burchardt.

Skolekommission: El-Installatør Ove E. Dalsgaard.

Ligningskommission: Overpakmester Preben Bergqvist.

Sekretær for kommunalbestyrelsen:
Kommunaldirektør, cand. jur. Erik Frøling.

Kommunens revision:

Schøbel & Marholt.

Den kommunale administration:**Økonomisk forvaltning:**

Kommunaldirektør:
Cand. jur. Erik Frøling.

Sekretariatschef:
Orla Jensen.

Regnskabschef:
Kurt Sørslev.

Juridisk afdeling:
Kontorchef Ib Svensson.

Løn- og personaleafdeling:
Vicekontorchef Helge Nielsen.

Opkrævningsafdeling:
Kontorchef Aksel Pape.

Ligningsafdeling:
Skatteinspektør B. Braun.

Økonomi-afdeling:
Kontorchef Leif Jepsen.

Byggeadministrationen:
Chefkonduktør P. E. Thomsen.

Byplanafdelingen:
Afdelingsarkitekt m.a.a. J. Bjerregaard.

Konsulent, stadsingeniør Poul Møller.

**SOCIAL- OG SUNDHEDS-
FORVALTNINGEN**

Socialinspektør: K. Nørse.
Souschef: Kontorchef Kurt Jørgensen.

Økonomisk opfølgning:
Ekspeditionssekretær B. Klint.

Kasse- og bogholderi:
Fuldmægtig F. Madsen.

Børneinstitutionskontor:
Ekspeditionssekretær J. Bruun.

Ekspeditionsgrupper:
(Integreret børneværn, familievejledning, forsorg, pension, omsorg, bi-drag, dagpenge, sygesikring)

Konsulenter:

Ekspeditionssekretær Arne Jensen.
Ekspeditionssekretær F. Herling.
Skolelægeordning, børnetandpleje, sundhedspleje:
Overassistent Lis Sørensen.

TEKNISK FORVALTNING:

Teknisk direktør: Sigv. Christensen.

Vejafdeling:
Afdelingsingeniør, cand. polyt. J. H. Jørgensen.

Kloak- og miljøafdeling:
Afdelingsingeniør, cand. polyt. Henrik Hansen.

Sekretariat:
Kontorchef Tage Andresen.

Civildforsvar:
Civildforsvarsleder: Stadsingeniør, cand. polyt. Poul Møller.

Gartnerafdeling:
Kommunegartner, cand. hort. J. E. Christiansen.

Bygningsinspektoratet:
Bygnings- og brandinspektør:
Werner Bovin.

DE KOMMUNALE VÆRKER:

Præstevænget 20, 2750 Ballerup
Tlf. (02) 97 05 01.

Uden for normal kontortid:
Tlf. (02) 97 05 66.

Driftsbestyrer: S. Nellemann Hansen (ledningsafdeling).
Vicedriftsbestyrer: Max Nielsen (installationsafdeling).

KULTUREL FORVALTNING:

Skoledirektør: Holger Knudsen.
Viceskoledirektør: Henrik Hestbech.
Kontorchef: Willy Lundberg.

Skolepsykologisk kontor, Rådhusvej 15, 2750 Ballerup, tlf. (02) 97 02 00.

Skolebiblioteksinspektant: Axel Wisbom, Pædagogisk Center, Rosenlundskolen, Ejbyvej 47, 2740 Skovlunde, tlf. (02) 91 44 00.

Pædagogisk leder ved Ballerup Centret for svært handicappede elever i Københavns amt: Erik Stenbak Pedersen, Måløv Skolevej 4, 2760 Måløv, tlf. (02) 97 70 35.

Erhvervsinspektant: Svend Erik Hansen, Rådhusvej 13, 2750 Ballerup, tlf. (02) 97 15 58.

Ungdomsskoleinspektør: Allan Bjerre Larsen, Lautrupgård, Lautrupvej 3, 2400 Skovlunde, tlf. (02) 91 93 24.

Musikchef: Jørgen Artby, Lautrupgård, Lautrupvej 3, 2740 Skovlunde, tlf. (02) 84 55 26.

Biografleder: A. Vest Andersen, Ballerup Bio, Ballerup Centret, 2750 Ballerup, tlf. (02) 65 43 56.

BIBLIOTEKSFORVALTNING:

Stadsbibliotekar: O. Hougaard Nielsen.

Vicestadsbibliotekar: Poul Andersen.
Bibliotekernes administration,
Grønnemarken 10, 2750 Ballerup, tlf.
(02) 97 07 11.

Sociale institutioner, skoler m. v. Ballerup kommune:

Sociale institutioner:

Plejehjem:

Syge- og plejehjemmet »Toftehaven»
Nygårdsvej 35, 2750 Ballerup
Tlf. (02) 97 31 51

42 pladser

Bestyrerinde: Fru Mary Christensen.

Syge- og plejehjemmet
Kirstinehaven, Kirstinelundsvej 12,
2750 Ballerup, tlf. (02) 97 02 03

32 pladser

Bestyrerinde: Fru M. Sahlholt Sim-
melsgaard.

Syge- og plejehjemmet Rosenhaven
Bybjergvej, 2740 Skovlunde
Tlf. (02) 84 62 00

Bestyrer: Niels Andersen

Dagcentret for pensionister
Ved Parken 1, 2750 Ballerup
Fysioterapi: tlf. (02) 97 61 45.
Ergoterapi: tlf. (02) 97 72 18.

Børne- ungdoms- og forsorgsinstitutio- ner:

Ungdomsskolen ved Maglemosen

(Andssvageforsorgen)

Magleparken 1, 2750 Ballerup

Tlf. (02) 97 77 14

Leder: Knud Erik Trondhjem

Damsager (specialbehandlingshjem)

Damsagervej 9, 3500 Værløse.

Tlf. (02) 98 47 57.

Forstander: Kristine Salomonsen.

Skoler:

Kommunale folkeskoler:

Egebjergskolen

Nordbuen 10, 2750 Ballerup

Tlf. (02) 97 87 88

Skoleinspektør: fru Grete Mortensen.

Ellegårdsskolen, Baltorpevej 20

2750 Ballerup, tlf. (02) 97 51 11

Skoleinspektør: Jørgen Bäck

Grantofteskolen, Vestbuen 143

2750 Ballerup, tlf. (02) 97 34 06

Skoleinspektør: Jan Møller

Hedegårdsskolen, Magleparken 8

2750 Ballerup, tlf. (02) 97 19 00.

Skoleinspektør: Arne Svensson

Højagerskolen, Skovvej 55

2750 Ballerup, tlf. (02) 97 62 07

Skoleinspektør: Finn Søholm

Lindeskolen, Linde Allé 18

2750 Ballerup, tlf. (02) 97 06 44

Skoleinspektør: Chr. Wilh. Rasmus-
sen.

Lundebjergskolen, Lundebjerggårds-
vej 7—9, 2740 Skovlunde

Tlf. (02) 91 18 00

Skoleinspektør: Poul Dam

Måløv skole, Kratvej 14

2760 Måløv, tlf. (02) 97 21 53

Skoleinspektør: Fru Birgit Villad-
sen.

Parkskolen, Rådhusvej 13

2750 Ballerup, tlf. (02) 97 18 17

Skoleinspektør: Jørgen Bremholm

Rosenlundskolen, Ejbyvej 47

2740 Skovlunde, tlf. (02) 91 44 00

Skoleinspektør: Thomas Seeberg

Rugvængets skole, Rugvænget 10

2750 Ballerup, tlf. (02) 97 26 07

Skoleinspektør: Fru Ellen Lohmann
Poulsen.

Skoleværkstederne, Lautrupvej 3

2740 Skovlunde, tlf. (02) 94 63 06

Skoleleder: Lærer Torsten Petersen

Skovlunde skole, Torvevej 19

2740 Skovlunde, tlf. (02) 94 31 56

Skoleinspektør: Jørgen Guldborg.

Skovmarkskolen (heldagsskole)

Håbetsvej 7, 2750 Ballerup

Tlf. (02) 97 57 33

Skoleinspektør: Kaare Staunsholm

Østerhøjskolen, Klakkebjerg,

2750 Ballerup, tlf. (02) 65 52 28

Skoleinspektør: Gert Larsen

Gymnasier:

Ballerup Gymnasium, Baltorpevej 18

2750 Ballerup, tlf. (02) 97 12 01

Rektor: A. Østergaard

Private skoler:

Ballerup ny skole, Tvendagervej 4

2750 Ballerup, tlf. (02) 65 45 51

Den lille skole ved Hareskoven

Skovbovænget 124, 2750 Ballerup

Tlf. (02) 98 82 10

Leder: Jens Juel Pedersen

Rudolf Steiner skolen i Hjortespring

Stokholmbuen 25, 2730 Herlev

Tlf. (02) 84 98 90 (9—11)

Thomasskolen, Ålegårdsvej 60

2740 Skovlunde. Tlf. (02) 66 01 66

Skoleinspektør: Ib Mogens Johansen

Andre skoler:

Københavns dag- og aftenseminari-
um og HF-kursus, Ejbyvej 25-43,

2740 Skovlunde.

Tlf. (02) 91 52 33

Rektor: Vald. Kristensen

Gladsaxe-Seminarieret for børnehave-
og fritidspædagoger, Telegrafvej 5

2750 Ballerup, tlf. (02) 65 15 55

Rektor: Carl-Einar Jørgensen

Metalindustriens fagskole

Telegrafvej 9, 2750 Ballerup

Tlf. (02) 97 44 88

Forstander: Bjarne Bjerregård

Billund

Administrationsbygningen

Systemvej 1-3

7190 Billund

Tlf. (05) 33 11 00

Postgiro: 5 50 57 20

10—12,30, torsdag tillige 13—18

Kommunekode: 551

Amtskommune: Ribe

Retskreds: Grindsted

Politikreds: Varde

Skattekreds: Varde

Vurderingskreds: Billund/Grindsted

Folketal 1/10-80: 6.712

Areal i ha: 15.505,8

Kommunevalget 7. marts 1978:

Af 3.976 vælgere stemte 3.097, heraf 3.076 gyldige stemmer. Stemmeprøcent: 77,8. A1 (Vorbasse) 232 (1), A2 (Billund) 443 (2), C 293 (1), H1 (Tværpolitisk liste, Billund) 422 (2), H2 (Tværpolitisk liste, Vorbasse og Skjoldbjerg) 629 (2), V 605 (3), Z 452 (2). [A1+A2]. (V+C).

Byrådets 13 medlemmer:

Borgmester: Østergård, Viggo, metodestudietekniker, Skovparken 418, 7190 Billund. Tlf. (05) 33 12 59. (H1). FØ.

Viceborgmester: Schmidt, Aage, bagermester, Nørregade 15, 6623 Vorbasse. Tlf. (05) 33 30 21. (H2). So, FK, F.

Christensen, Johs., metodestudietekniker, Kirkevej 1, 7190 Billund. Tlf. (05) 33 12 58. (A2). FSo, K.

Hansen, Niels L. S., landpostbud, Tårngade 5, 6623 Vorbasse. Tlf. (05) 33 32 61. (A1). So, K, V.

Hylborg, Ole, direktør, Mølleparken 219, 7190 Billund. Tlf. (05) 33 80 47. (C). Ø, T, S.

Knudsen, Laurids, gårdejer, Hovborgvej 30, 6623 Vorbasse. Tlf. (05) 33 33 61. (Z). T, F, S.

Kristiansen, Sv. Aage, landpost, Ole Kirksvej 7, 7190 Billund. Tlf. (05) 33 11 47. (H1). FT, B.

Madsen, Lily, lærer, Møllevej 1, 7190 Billund. Tlf. (05) 33 84 21. (A2). So, F.

Pedersen, Hans, gårdejer, Gilbjergvej 16, 6623 Vorbasse. Tlf. (05) 33 53 49. (H2). Ø, T, S.

Pedersen, Mogens, restauratør, Toften 20, 7190 Billund. Tlf. (05) 33 14 26. (Z). Ø, K.

Thomsen, Arne, gårdejer, Løvlundvej 8, 7190 Billund. Tlf. (05) 33 11 23. (V). T, FB, F.

Tychsen, Erik, lærer, Mølleparken 145, 7190 Billund. Tlf. (05) 33 14 86. (V). Ø, So, S.

Aagaard, Ingelise, Østerbyvej 1, 7190 Billund. Tlf. (05) 33 15 07. (V). K.

Nedsatte udvalg og kommissioner: (formænd)

Økonomiudvalget:

Borgmester, metodestudietekniker
Viggo Østergård.

Stående udvalg:

Det sociale udvalg: Metodestudietekniker Johs. Christensen.

Udvalget for tekniske anliggenger:
Landpost Sv. Aage Kristiansen.

Udvalget for kulturelle anliggenger:
Bagermester Aage Schmidt.

Andre udvalg og kommissioner:

Brandkommission: Gårdejer Arne Thomsen.

Ligningskommission: Inga Kristensen.
Skolekommission: Poul Møller.

Sekretær for byrådet:

Kommunaldirektør J. S. Nielsen.

Kommunens revision:

Kommunernes Revisionsafdeling,
Vejle.

Den kommunale administration:

Kommunaldirektør: J. S. Nielsen.

ØKONOMISK/ADMINISTRATIV FORVALTNING:

Kommunaldirektør: J. S. Nielsen.

Bogholderi og kasse:

Bogholder: P. Hvild Larsen

Pantefoged: Anne Lise Lyngholm Sørensen.

Sekretariat og folkeregister:
 Sekretariatschef: Gunnl Højvang
 Folkeregisterfører, fru Inger Bøge-
 lund

Skattekontor:
 Skatteinspektør: Gorm Christensen.

**SOCIAL- OG SUNDHEDS-
 FORVALTNING:**
 Socialchef: C. H. Olesen.

TEKNISK FORVALTNING:
 Kommuneingeniør: N. Skaar Jacob-
 sen.

Bygningsinspektorat:
 Bygningsinspektør: Kommuneinge-
 niør N. Skaar Jacobsen.

Brandinspektorat:
 Brandinspektør: Poul Laustsen,
 Fyrrevænget 410, 7190 Billund
 Tlf. (05) 33 17 72

Civillforsvar:
 Borgmester Viggo Østergård c/o
 Politimesteren i Varde, 6800 Varde
 Tlf. (05) 22 08 88.

Værkerne:
El-værk:
 Karlsgårde Elværk, Sig 6861 Sig tlf.
 (05) 26 40 51

Vandværk:
 Vandværksbestyrer: Poul Erik Ve-
 ster, Sønderkær 412, 7190 Billund.
 Tlf. (05) 33 86 26.

KULTUREL FORVALTNING:
Skolevæsenet:

Ledende skoleinspektør: Sven Ty-
 gesen, Vorbasse skole.

Ungdomskoleinspektør: Lærer Frede
 Nørskov Nielsen, Sønderkær 221
 7190 Billund
 Tlf. (05) 33 18 67.

Skolelæge:
 Lægernes Hus i Billund og Læger-
 nes Hus i Vorbasse.

Psykolog:
 Fælles skolepsykologisk ordning
 mellem Billund, Grindsted og Ølgod
 kommuner.

Biblioteksvæsenet:
 Billund Bibliotek
 Billund-Centret, 7190 Billund.
 Tlf. (05) 33 15 00.
 Overbibliotekar: Kirstine Schultz.

Sociale institutioner, skoler m. v. i Billund kommune:

Sociale institutioner:
Plejhjem:
 De gamles hjem
 Vejlevej 10, 7190 Billund
 Bestyrer: Ragna Nielsen
 Tlf. (05) 33 11 56
 12 pladser

Billund Plejhjem
 Skolevej 2, 7190 Billund
 Tlf. (05) 33 20 11
 Bestyrer: Fru Eva Sloth
 38 pladser

De gamles hjem
 Kirkegade 2, Vorbasse
 Bestyrerinde: Fru Olga Jensen
 Tlf. (05) 33 31 40
 16 pladser

Skoler:

Kommunale folkeskoler:
 Enggårdskolen
 Vejlevej, 7190 Billund.
 Tlf. (05) 33 84 44
 Skoleinspektør: Peer Christiansen

Skjoldbjerg skole
 Skjoldbjerg, 8623 Vorbasse.
 Tlf. (05) 33 33 38
 Førstelærer: Sv. Nørlund

Søndermarkskolen
 Kærvej, 7190 Billund. Tlf. (05) 33 80 44
 Skoleinspektør: Laurits Vemmelund

Vorbasse skole
 6623 Vorbasse. Tlf. (05) 33 32 88
 Skoleinspektør: Sven Tygesen

Birkerød

Rådhuset
 Stationsvej 36
 3460 Birkerød
 Tlf. (02) 81 06 00
 Postgiro 6 42 10 91

Borgmesterkontor:
Økonomisk forvaltning:
Folkeregister:
Opkrævningskontor:
Skoleforvaltning:
Social- og sundhedsforvaltning:
Ligningskontor:
Teknisk forvaltning:

Ekspedition: Mandag-fredag 10—14,
 torsdag tillige 16-18

Civillforsvaret:
 Civilforsvarsgård
 Gasværksvej 14
 3460 Birkerød
 Tlf. (02) 81 09 65

Kontor:
Rådhuset,
Stationsvej 38,
3460 Birkerød.
Ekspedition: Mandag-fredag 10-14,
torsdag tillige 16-18

Kommunekode: 205
Amtskommune: Frederiksborg
Retskreds: Hørsholm
Politikreds: Helsingør
Skattekreds: Birkerød
Vurderingskreds: Birkerød
Folketal 1/7-80: 21.863
Areal i ha: 3.400

Kommunevalget 7. marts 1978:

Af 14.668 vælgere stemte 10.653, heraf 10.542 gyldige stemmer. Stemmeprocent: 72,6. A 2.584 (5), B 1.018 (1), C 2.697 (5), E 165 (0), F 297 (0), H (Folkelisten) 147 (0), K 218 (0), V 1.678 (3), Y 748 (2), Z 990 (1). (C+H+V), (F+K+Y).

Byrådets 17 medlemmer:

Borgmester: Kalko, Peter, salgschef, Toftbjergvej 12, Høsterkøb, 2970 Hørsholm. Tlf. (02) 86 20 41. (C). FØ, FC, FBo.

1. viceborgmester: Larsen, Birthe, lærer, Skovrødvej 4, 3460 Birkerød. Tlf. (02) 81 15 45. (V). Ø, FT, C, Bo, Sko.

2. viceborgmester: Pedersen, Birgitte Flindt, ergoterapeut, Solbjerget 38, 3460 Birkerød. Tlf. (02) 81 58 70. (A). Ø, T, S, U, F.

Ditlevsen, Aase, lærer, Sjælsøparken 11, 3460 Birkerød. Tlf. (02) 81 79 92. (Y). So, Ø.

Frederiksen, Poul E., overtrafikkontrollør, Skovhegnet 14, 3460 Birkerød. Tlf. (02) 81 36 72. (B). FSo, T, S.

Hvitved, Henry, kasserer, Storevang 28, 3460 Birkerød. Tlf. (02) 81 13 27. (A). T, Li.

Iversen, Tage M., civilingeniør, Bregnerødvej 19, 3460 Birkerød. Tlf. (02) 81 12 35. (Y). T, S, K.

Jakobsen, Birthe Kløvborg, fru, Bakkediget 7, 2970 Hørsholm. Tlf. (02) 81 69 34. (C). So, K, B, U.

**Janson, Gerda, sygeplejerske, Bakke-
draget 41, 3460 Birkerød. Tlf. (02) 81 06 40. (C). Ø, FSKo, S, FB.**

Jensen, Grethe, regnskabsassistent, Solbjerget 9, 3460 Birkerød. Tlf. (02) 81 35 51. (A). Sko, F, S, U, V, So.

Johansen, Erik, værkfører, Birkerød Parkvej 186, 3460 Birkerød. Tlf. (02) 81 51 27. (A). F, Sko.

Knudsen, Svend H., fabrikant, Ravsnæsvej 134, 3460 Birkerød. Tlf. (02) 81 14 05. (C). T, Sko, FU.

Pedersen, Bent, fhv. borgmester, Nordvangsparken 20, 3460 Birkerød. Tlf. (02) 81 02 52. (V). Ø, FK, FKU.

Reumert, Stefan Borg, flyklarerer, Traneholmen 11, 3460 Birkerød. Tlf. (02) 81 60 35. (7). T, F.

Schmidt, Mogens, lærer og erhvervsvejleder, Kajerødvej 38, 3460 Birkerød. Tlf. (02) 81 38 81. (A). Ø, So, K, Bo, Ku, Sbl.

**Sønderby, Bent, regnskabschef, Løb-
bjerg 53, 3460 Birkerød. Tlf. (02) 81 45 29. (V). So, FF, FV.**

Søndergaard-Nielsen, Hans, major, Slåenbakken 10, 3460 Birkerød. Tlf. (02) 81 19 87. (C). So, K, F, FLi.

**Nedsatte udvalg
og kommissioner: (formænd)**

Økonomiudvalget:
Borgmester Peter Kalko.

Stående udvalg:
Det sociale udvalg: Overtrafik-
kontrollør Poul E. Frederiksen.

Udvalget for tekniske anliggender:
Lærer Birthe Larsen.

Udvalget for kulturelle anliggender:
Fhv. borgmester Bent Pedersen.

**Skoleudvalget: Sygeplejerske Gerda
Janson.**

Andre udvalg og kommissioner:
Civilforsvarskommission: Borgmester
Peter Kalko.

**Fritidsnævn: Regnskabschef Bent
Sønderby.**

**Ligningskommission: Major
H. Søndergaard-Nielsen**

**Skolekommission: Arkitekt Ole Ravn
Thomsen.**

**Boligkommission: Borgmester Peter
Kalko.**

Sekretær for byrådet:

Kommunaldirektør Knud Tornøe.

Kommunens revision:

Kommunernes Revisionsafdeling.

Den kommunale administration:

Kommunaldirektør: Cand. jur. Knud Tornøe.

ØKONOMISK/ADMINISTRATIV FORVALTNING:**Bogholderi:**

Bogholder K. Velling Hansen.

Skattekontor:

Skatteinspektør Jørgen Nedergård.

Pantefoged:

Ekspeditionssekretær G. Gjessø.

Folkeregister:

Fuldmægtig I. Kaarill.

SOCIAL- OG SUNDHEDS-FORVALTNING:

Socialinspektør: Luigi Gargani.

KULTUREL FORVALTNING:**Skolevæsenet:**

Skoledirektør: Jens Grønne.

Overtandlæge fru Inger Kjær.

Skolepsykolog: Cand. psych. Anders Leerskov.

Ungdomsskoleinspektør:

Peter Wormsborg.

Biblioteksvæsenet:

Birkerød Bibliotek, Stationsvej 38,
3460 Birkerød

tf. (02) 81 04 82.

Overbibliotekar: Erik Klitgaard,

TEKNISK FORVALTNING:**Stadsingeniørens kontor:**

Stadsingeniør: Bernt Jensen.

Byggesagsafdeling:

Afdelingsarkitekt:

Torben Kyed Knudsen.

Vejafdeling:

Afdelingsingeniør Anton Meier.

Miljø- og kloakafdeling:

Afd.ing.: Kurt Ojgaard.

Brandinspektorat:

Brandinspektør: Bo Balschmidt.

Civlforsvar:

Civlforsvarsleder: Bo Balschmidt.

Værkerne:**Vandværk:**

I/S Birkerød Vandværk, Hovedga-
den 45, 3460 Birkerød

tf. (02) 81 04 48

Beskæftigelsesinformation:

Beskæftigelseskonsulent: Knud Sloth

Dambakken 7, 2., 3460 Birkerød. Tf.
(02) 81 90 63.

Sociale institutioner, skoler m. v. i Birkerød kommune:**Sociale institutioner:****Plejhjem:**

Plejhjem, dagcenter, besk. boliger:

Teglporten 11, 3460 Birkerød

Tf. (02) 81 13 86

25 pladser

Forstander: Grethe Christensen

Plejhjemmet Solskrænten,

Soldraget 37, 3460 Birkerød

Tf. (02) 81 70 55

68 pladser

Forstander: Bente Nissen

Lions Park plejefdeling

Bregnerødvej 87-89, 3460 Birkerød

Tf. (02) 81 15 75

48 pladser

Forstander: Karin Tankred

Nordvanggård plejhjem

Sct. Maria Stiftelse

Bistrup Byvej 4, 3460 Birkerød

Tf. (02) 81 49 25

Børne-, ungdoms- og forsorgsinstitutioner:

Bo- og behandlingsinstitutionen

Svaneparken

Biskop Svanesvej 59, 3460 Birkerød

3460 Birkerød

Tf. (02) 81 22 11

Inspektør: H. H. Hansen

Skoler:**Kommunale folkeskoler:**

Bistrupskolen

Nordvanggårdsvej 17, 3460 Birkerød

Tf. (02) 81 11 30

Skoleinspektør: Mogens Jessen

Høsterkøb Skole

Nedenomsvej 22

Høsterkøb, 2970 Hørsholm

Tf. (02) 81 32 68

Skoleinspektør: Hans Jørgen Han-

sen

Kajerødskolen

Grøndalsvej, 3460 Birkerød

Tf. (02) 81 54 06

Skoleinspektør: Arne C. Ravn

Parkvejskolen

Birkerød Parkvej 12, 3460 Birkerød

Tf. (02) 81 75 80

Skoleinspektør: Leslie Rabuchin

Sjælsøskolen
Ravnæsvej 120
3460 Birkerød
Skoleinspektør: Mogens Falk
Tlf. (02) 81 20 00
Toftevangskolen
Teglpporten, 3460 Birkerød
Tlf. (02) 81 19 07
Skoleinspektør: Orla Meier Steffensen.

Private skoler:

Birkerød Privatskole
Birkevej 15-17, 3460 Birkerød
Tlf. (02) 81 03 18
Skolebestyrer: Cand. pæd. Jørgen Johannesen

Gymnasier:

Birkerød Statsskole
Søndervangen 56, 3460 Birkerød
Tlf. (02) 81 02 56
Rektor: Erik Jørgensen
Det frie Gymnasium
Dambakken 9-11., 3460 Birkerød
Tlf. (02) 81 81 44
Rektor: Olav Harsløff

Andre skoler:

Birkerød ungdomsskole
Dambakken 7, 3460 Birkerød
Tlf. (02) 81 18 62 & (02) 81 24 62
Tlf. (02) 81 77 10 («Syveren»)
(02) 81 77 21 («Snøvsen»)
Ungdomsskoleinspt.: P. Wormsborg
Produktionsskolen
Den selvejende institution
Grennesminde
Tornegården
Tornevangsvej 97, 3460 Birkerød
Tlf. (02) 81 95 15
Forstander: Kjeld Viborg
Husholdningsskolen Birkerød
Hestkøbvej 9, 3460 Birkerød
Tlf. (02) 81 06 09
Leder: L. Graugaard

Bjergsted**Rådhuset**

Højvangen 9
4470 Svebølle
Tlf. (03) 49 33 99

Postgiro: 6 00 69 30

8,30-12, torsdag tillige 13-17,30,
onsdag lukket.

Kommunekode: 301

Amtskommune: Vestsjælland

Retskreds: Kalundborg

Politikreds: Kalundborg

Skattekreds: Holbæk

Vurderingskreds: Bjergsted-Hvidebæk
-Svinninge

Folketal 1/7-80: 7.204

Areal i ha: 13.861,7

Kommunevalget 7. marts 1978:

Af 4.750 vælgere stemte 3.742, heraf 3.677 gyldige stemmer. Stemmeprøcent: 78,7. A 1.446 (7), B 169 (0), C 212 (1), V 1.291 (7), Z 305 (1), Ø 254 (1). (C+V+Ø).

**Kommunalbestyrelsens
17 medlemmer:**

Borgmester: Junker, Ole, godsejer,
Aunsøgårds Allé 10, 4470 Svebølle.
Tlf. (03) 49 32 47. (V). FØ, FPI, FB.

Viceborgmester: Nielsen, Ejner, fhv.
politiasistent, Eskebjergvej 93, 4593
Eskebjerg. Tlf. (03) 49 13 06. (A). Ø.
So, FK, Pl, F, U.

Andersen, Børge, sparekassebestyrer,
Mastrupvej 29, 4592 Sejerø. Tlf. (03)
49 00 97. (Ø). So, K, FH, Pl.

Brix-Jørgensen, Mogens, politiassi-
stent, Lindebjergvej 2, 4460 Snertin-
ge. Tlf. (03) 46 83 23. (A). Ø, T, FM, Pl.

Christiansen, Karl Chr., kontorbesty-
rer, Havnsøvej 12, 4591 Føllenslev.
Tlf. (03) 46 82 76. (A). So, H.

Clausen, Thomas, boelsmand, Eske-
bjergvej 20, 4593 Eskebjerg. Tlf. (03)
49 13 24. (V). T, H.

Eskildsen, Eskild, formand, Pilekrogen
15, 4470 Svebølle. Tlf. (03) 49 32 27. (A).
T, K.

Hansen, Erik, købmand, Kalundborg-
vej 126, 4400 Kalundborg. Tlf. (03)
50 02 02. (V). Ø, FT, K, Pl.

Hansen, Jørgen, købmand, Havnsøvej
11, 4591 Føllenslev. Tlf. (03) 46 80 84.
(Z). E, M, F, T.

Jensen, Børge, vognmand, Jernbane-
vej 18, 4470 Svebølle. Tlf. (03) 49 31 61.
(A). So, H.

Jensen, Georg, postbud, Hovedgaden
58, 4470 Svebølle. Tlf. (03) 49 32 33. (A).
T, FE, M, Pl.

Jeppesen, Jacob, gårdejer, Havnsøvej
27 A, 4591 Føllenslev. Tlf. (03) 46 91 73
(V). K, M, FS.

Larsen, Else, husmoder, Kalundborg-
vej 38, 4591 Føllenslev. Tlf. (03) 46 81 52.
(A). K, F.

Lemvigh, Ib, godsejer, Galtebjergvej
5, 4591 Føllenslev. Tlf. (03) 49 10 12. (C).
E, B, So.

Lundsgård, Birgitte, husmoder, Frederiksberg 3, 4470 Svebølle. Tlf. (03)
49 31 72. (V). So, K, M, V.

Nielsen, Folmer, bestyrer, Sklpppinge-
vej 25, 4460 Snertinge. Tlf. (03)
46 80 26. (V). T, H.

Petersen, Aage Brøns, afdelingsbestyrer,
Græsmarkvej 9, 4591 Føllenslev.
Tlf. (03) 46 91 34. (V). Ø, FSo, Pl, FF,
U.

Nedsatte udvalg og kommissioner: (formænd)

Økonomiudvalget:

Borgmester, godsejer Ole Junker.

Stående udvalg:

Det sociale udvalg: Afdelingsbestyrer
Aage Brøns Petersen.

Udvalget for tekniske anliggender:

Købmand Erik Hansen.

Udvalget for faste ejendomme:

Postbud Georg Jensen.

Udvalget for kulturelle anliggender:

fhv. politiasistent Ejner Nielsen.

Havneudvalget: Sparekassebestyrer
Børge Andersen.

Miljøudvalget: Politiasistent Mogens
Brix-Jørgensen.

Andre udvalg og kommissioner:

Brandkommission: Borgmester,
godsejer Ole Junker.

Fritidsnævn: Afdelingsbestyrer Aage
Brøns Petersen.

Ligningskommission: Gårdejer
Christian Birck.

Skolekommission: Gårdejer Jacob
Jeppesen.

Sekretær for kommunalbestyrelsen:

Kommunaldirektør Knud
Kierkegaard.

Kommunens revision:

Kommunernes Revisionsafdeling.

Den kommunale administration:

Administrativ leder:

Kommunaldirektør Knud Kierke-
gaard.

Sekretariat:

Fuldmægtig: Kirsten Nielsen.

ØKONOMISK/ADMINISTRATIV FORVALTNING:

Økonomisk forvaltning:

Kommunebogholder: Maja Hansen.
Kommunekasserer: Overassistent
Edel Lauritsen.

Ejendomsbeskatning:

Overassistent Klaus Petersen.

Opkrævningsafdeling:

Pantefoged: Overassistent Hans
Erik Nielsen.

Skatteforvaltning:

Skatteinspektør: Erling Larsen.
Fuldmægtig Georg Nielsen.
Folkeregister: Assistent Margrethe
Olsen.

SOCIAL- OG SUNDHEDS- FORVALTNING:

Socialinspektør: Thorkil Østergaard.
Fuldmægtig: Steen Frimodt Nielsen.
Rådgivergruppe, leder:
Verner Ljung.

TEKNISK FORVALTNING:

Kommuneingeniør Henning Hansen.
Bygningsinspektør: Poul Fogh Mo-
gensen.

Brandinspektorat:

Brandinspektør: Poul Fogh Mogen-
sen, Kobjergvej 5, 4470 Svebølle. Tlf.
(03) 49 41 48.

Værkerne:

El-værk:

El-forsyningen til Bjergsted kom-
mune sker ved Nordvestsjælland
el-værk, 4520 Svinninge.
Tlf. (03) 46 51 41.

Havnevæsenet:

Havnefoged: Sejerø: Svend Nørre-
vang, Kongstrupvej 6, 4592 Sejerø.
Tlf. (03) 49 01 42.

Havnefoged: Haunsø: Allan Guld-
feldt, Møllehøjen 1, 4591 Føllenslev.

KULTUREL FORVALTNING:

Skolevæsenet:

Ledende skoleinspektør: Ole Volfig
Poulsen.

Biblioteksvæsenet:

Firhøjskolens Bibliotek
Firhøjskolen, 4591 Føllenslev.
Tlf. (03) 46 84 80.

Ledende bibliotekar: Tom Christen-
sen.

Sociale institutioner, skoler m. v. i Bjergsted kommune:

Sociale institutioner:

Plejehjem:

Plejehjemmet »Ellebo«
Kalundborgvej 64, 4593 Eskebjerg
Tlf. (03) 49 10 73

Bestyrer: Irene Nielsen
46 pladser

Plejhjemmet i Sørslev
 Skiplingevej 25, 4460 Snertinge
 Tlf. (03) 46 80 28
 Bestyrere: Margrethe og Folmer
 Nielsen
 17 pladser

Plejhjemmet i Viskinge
 Kirkebakken 4, Viskinge, 4470 Sve-
 bølle
 Tlf. (03) 49 30 73
 Bestyrere: Marie og Poul Danielsen
 22 pladser

Plejhjemmet i Sejerby
 Sejerbyvej 4, 4592 Sejerø
 Tlf. (03) 49 00 02
 Bestyrer: Ase Petersen
 9 pladser

Plejhjemmet »Rosenhøj«
 4460 Snertinge
 Tlf. (03) 46 81 43
 Leder: Forstander Paul H. Schlang-
 Franck
 11 pladser

Børne-, ungdoms- og forsorgs- institutioner:

Børnehjemmet »Dyrlægegården«
 4460 Snertinge
 Tlf. (03) 46 80 85
 Leder: Forstander H. Kristiansen
 Børnehjemmet har plads til 30 børn
 i alderen 2—15 år

Viskinge Børnehjem
 4400 Kalundborg
 Tlf. (03) 50 01 75
 Leder: Børge Løfqvist
 Børnehjemmet har plads til 20 børn i
 alderen 2—16 år

Skoler:

Kommunale folkeskoler:

Svebølle skole
 Stationsvej 3, 4470 Svebølle
 Tlf. (03) 49 32 17
 Kontortid: 8-9, undt. lørdag
 Ledende skoleinspektør: Ole Volfing
 Poulsen
 Kontortid Rådhuset: Mandag til fre-
 dag 9—11

Firhøjskolen, Kirkemosevej 10, 4591
 Føllenslev
 Tlf. (03) 46 81 75
 Kontortid: 8—9, undt. lørdag
 Skoleinspektør: N. H. Andersen

Bregninge-Bjergsted skole
 Bregningevej 25, 4450 Jyderup
 Tlf. (03) 49 13 42
 Skoleinspektør: Bodil Fabricius

Sejrø Skole, Nordbyvej 3, 4592 Sejro
 Tlf. (03) 49 01 52
 Førstelærer: H. A. Rasmussen

Bjerringbro

Rådhuset
 8850 Bjerringbro
 Tlf. (06) 68 38 00
 Postgiro: 6 05 61 13
 10—13, torsdag tillige 14—18

Kommunekode: 761
 Amtskommune: Viborg
 Retskreds: Kjellerup
 Politikreds: Viborg
 Skattekreds: Viborg
 Vurderingskreds: Bjerringbro
 Folketal 1/10-80: 12.981
 Areal i ha: 20.737

Kommunevalget 7. marts 1978:

Af 8.477 vælgere stemte 6.586, heraf
 6.514 gyldige stemmer. Stemmepro-
 cent 77,6. A 1.776 (5), B1 58 (0), B2 112
 (0), B3 144 (1), B4 124 (0), B5 222 (1), C
 416 (1), G (Fællesliste Højbjerg/Els-
 borg og Vindum sogne) 703 (2), Q1 221
 (1), Q2 127 (0), V1 1.129 (4), V2 310 (1),
 Z 1.165 (3). [V1+V2]. (G+V1,V2).

Kommunalbestyrelsens 19 medlemmer:

Borgmester: Pedersen, Søren, gård-
 ejer, Sløvkrog 22, 8850 Bjerringbro.
 Tlf. (06) 68 15 30. (V1). FØ, FB, FC.

1. viceborgmester: Kornbek, Bent, læ-
 rer, Nørrehedevej 38, Tange, 8850
 Bjerringbro. Tlf. (06) 65 85 89. (A). Ø,
 FF.

2. viceborgmester: Sørensen, A. Tang,
 gårdejer, Kjellerupvej 33, 8840 Rød-
 kærø. Tlf. (06) 65 85 90. (Z). Ø, K, S.

Bach, Heine, filialbestyrer, Busbjerg-
 vej 65, 8850 Bjerringbro. Tlf. (06)
 68 15 35. (C). T, F.

Christensen, Anders, vurderingsfor-
 mand, Markedsgade 19, 8850 Bjerring-
 bro. Tlf. (06) 68 13 33. (A). FT, K, B.

Didriksen, Hans Kr., skoleinspektør,
 Egekrattet 4, 8850 Bjerringbro. Tlf.
 (06) 68 23 54. (B5). FSo.

Fihl, Peder, husmand, Løvskaal Lande-
 vej 83, 8850 Bjerringbro. Tlf. (06)
 68 60 53. (B3). So, K, S.

Jacobsen, Karen, fællestillidsrepræsentant, Gl. Skibelundvej 4, 8850 Bjerringbro. Tlf. (06) 68 15 23. (A). K, C, S.

Jensen, Niels Jørgen, købmand, Frejasvej 3, 8850 Bjerringbro. Tlf. (06) 68 10 33. (V1). T, K, S.

Krogsgaard, Martin, fhv. mejeribestyrer, Jyndbjergvej 10, 8850 Bjerringbro. Tlf. (06) 68 52 05. (V2). So, T, S, V.

Kuhr, Sigvald, gårdejer, Stationsvej 2, 8840 Rødkærsbro. Tlf. (06) 65 86 88. (G). Ø, So, T.

Nielsen, Esther L., husmoder, Skibelundvej 54, 8850 Bjerringbro. Tlf. (06) 68 12 68. (Z). So, F.

Nielsen, Grethe, biblioteksassistent, Hedevej 5, 8850 Bjerringbro. Tlf. (06) 68 13 34. (A). So, T, S.

Rasmussen, Erik S., gårdejer, Jyndbjergvej 18, 8850 Bjerringbro. Tlf. (06) 68 52 57. (Q). So, K, FU.

Rasmussen, Svend E., overlærer, Søndermarken 18, Sahl, 8850 Bjerringbro. Tlf. (06) 68 22 30. (A). Ø, So, C.

Raaby, Viggo, bygningsingeniør, Wahlstedtvej 7, 8850 Bjerringbro. Tlf. (06) 68 22 91. (V1). FK, B, S.

Thomsen, Henning, bankbestyrer, Rugvej 16, 8840 Rødkærsbro. Tlf. (06) 65 86 46. (G). Ø, U.

Vad, Poul, hønseriejer, Lee Byvej 45, 8850 Bjerringbro. Tlf. (06) 68 60 52. (Z). T.

Vestergaard, Vagn, gårdejer, Gullev Byvej 51, 8850 Bjerringbro. Tlf. (06) 68 18 32. (V1). Ø, So, F.

Nedsatte udvalg og kommissioner: (formænd)

Økonomiudvalget:

Borgmester, gårdejer Søren Pedersen.

Stående udvalg:

Det sociale udvalg: Skoleinspektør Hans Kr. Didriksen.

Udvalget for tekniske anliggender:

Vurderingsformand Anders Christensen.

Udvalget for kulturelle anliggender:

Bygningsingeniør Viggo Raaby.

Andre udvalg og kommissioner:

Brandkommission: Borgmester, gårdejer Søren Pedersen.

Civilforsvarskommission: Borgmester, gårdejer Søren Pedersen.

Fritidsnævn: Lærer Bent Kornbek.

Ligningskommission: Landmand Sigurd Søndergaard.

Skolekommission: Prokurist Søren Hansen.

Sekretær for kommunalbestyrelsen: Kæmner Laur. Sørensen.

Kommunens revision:

M. G. Mikkelsen A/S, Viborg.

Den kommunale administration:

Kæmner: Laur. Sørensen.

Borgmesterkontor:

Kæmner: Laur. Sørensen.

Sekretariatsleder: Kaj Munk.

ØKONOMISK FORVALTNING:

Kommunebøgholder: Erik Hansen.

Kasserer: Else Christensen.

Pantefoged: P. Grandjean.

Skattekontor og folkeregister:

Skatteinspektør: P. Høgh Pedersen.

SOCIAL- OG SUNDHEDS-FORVALTNING:

Socialinspektør: Werner Sørensen
Omsorgsleder: Fuldmægtig Jørgen Nielsen.

Sygesikring: overassistent. Kaj Christensen.

TEKNISK FORVALTNING:

Stadsingeniørens kontor:

Kommuneingeniør: Jeppe Kjemtrup Carlsen.

Brandinspektørat:

Brandinspektør: Ingeniør Folmer Padkjær.

Civilforsvar:

Civilforsvarsleder: Johs Nielsen.

Værkerne:

El-værk:

Bjerringbro El-værk.

Formand: S. Holmrís Hansen.

Midtjysk Elforsyning.

KULTUREL FORVALTNING:

Skolevæsenet:

Skoleinspektør: Ernst Pedersen.

Biblioteksvæsenet:

Bjerringbro Bibliotek

Realskolevej 12, Bjerringbro.

Tlf. (06) 68 16 59.

Bibliotekar: K. Meldgård Petersen.

Sociale institutioner, skoler m.v. i Bjerringbro kommune:

Sociale institutioner:

Plejehjem:

»Skovvænget«, Skovvejen
8850 Bjerringbro
Tlf. (06) 68 18 44
Bestyrer: Ellen Saugbjerg
100 pladser + 12 beskyttede boliger

»Egely«, Skovvejen 44-46
8850 Bjerringbro
Tlf. (08) 68 11 84
Bestyrer: Karen Marie og Bendt
Juhl Andersen
30 pladser

Hedemanns Hvilehjem, Bjerrevej 9
8840 Rødkærsbro
Tlf. (06) 65 80 37
Bestyrer: H. Hedemann
16 pladser

Rydals Hvilehjem, Stationsvej 1
8840 Rødkærsbro
Tlf. (06) 65 80 50
Bestyrer: Gunnar Rydal
25 pladser

Skoler:

Kommunale folkeskoler:

Nordre skole
Kasper Nielsensvej, 8850 Bjerringbro
Tlf. (06) 68 31 43
Skoleinspektør: N. Jørgensen

Egeskovskolen, Vestre Ringvej
8850 Bjerringbro
Tlf. (06) 68 20 88
Skoleinspektør: Hans Kr. Didriksen

Bøgeskovskolen
Koldskær 8, 8850 Bjerringbro
Tlf. (06) 68 35 55
Skoleinspektør: B. Møller Larsen

Sahl Centralskole
Frisholtvej 74, Sahl, 8850 Bjerringbro
Tlf. (06) 68 16 20
Skoleinspektør: H. Grønbæk Lund

Højbjerg-Elsborg Centralskole
Højbjerg Møllevej 75
8840 Rødkærsbro
Tlf. (06) 65 83 00
Skoleinspektør: Paul Bjerrum Pe-
dersen

Rødkærsbro Centralskole
Brandstrupvej 23, 8840 Rødkærsbro
Tlf. (06) 65 82 71
Skoleinspektør: E. Vitting Andersen

Skjern Centralskole
Gl. Randersvej 10, Skjern
8850 Bjerringbro
Tlf. (06) 68 63 53
Skoleinspektør: Ove Raun Buch-
holdt

Mammen skole
Mammen Byvej 69, 8850 Bjerringbro
Tlf. (06) 68 51 68
Konst. førstelærer: Anders Madsen

Gymnaster:

Bjerringbro gymnasium
Brogade 42, 8850 Bjerringbro
Tlf. (06) 68 36 00
Rektor: Karl Jørgen Krarup-
Pedersen

Andre skoler:

Bjerringbro kommunale Ungdoms-
skole Bøgeskovskolen
8850 Bjerringbro
Tlf. (06) 68 35 95
Ungdomsskoleinspektør: Poul B.
Markussen

Marthaskolen
Nørreallé 7, 8850 Bjerringbro
Tlf. (06) 68 17 95
Leder: Metha Hansen

Nørgårds højskole
8850 Bjerringbro
Tlf. (06) 68 23 00
Forstander: Aksel Kjær Nielsen

Blaabjerg

Skolegade

6830 Nr. Nebel
Tlf. (05) 28 83 44
Postgiro: 8 08 85 86
10-12, torsdag tillige 16-18

Kommunekode: 553

Amtskommune: Ribe

Retskreds: Varde

Politikreds: Varde

Skattekreds: Varde

Vurderingskreds: Blaabjerg -
Blåvandshuk

Folketal 1/10-80: 6.714

Areal i ha: 25.854,6

Kommunevalget 7. marts 1978:

Af 4.523 vælgere stemte 3.637, heraf
3.605 gyldige stemmer. Stemmepro-
cent: 80,4. B 104 (0), D 308 (2), G1 425
(2), G2 316 (2), H1 209 (1), H2 142 (1),
H3 238 (1), N1 717 (3), N2 197 (1), O
690 (3), Z 259 (1). [G1+G2], [H2+H3],
[N1+N2]. (B+D), (H1+O), (H2,H3+
N1,N2).

Kommunalbestyrelsens

17 medlemmer:

Borgmester: Nielsen, Chr., gårdejer,
Frøstrupvej 51, 6830 Nr. Nebel. Tlf.
(05) 28 20 66. (Lk), FØ, So, FB.

Viceborgmester: Poulsen, Bent, lærer,
Fyrretoften 2, 6830 Nr. Nebel. Tlf. (05)
28 82 36. (Lk), Ø, E, F.

Andersen, Kristian, gårdejer, Vittarpvej 35, 6855 Outrup. Tlf. (05) 25 11 98. (Lk). So, FE, LI.

Andersen, Niels Henry, gårdejer, Bækhusvej 60, 6855 Outrup. Tlf. (05) 25 10 35. (Lk). FK, F, S, U, V.

Ebbesen, Aage, gårdejer, Kvongvej 178, 6830 Nr. Nebel. Tlf. (05) 28 85 51. (Lk). So, T.

Fog, Gerda, Frederiksberg 29, 6854 Henne. Tlf. (05) 25 50 46. (Lk). E, K.

Frandsen, Erik S. N., gårdejer, Sønderbovej 101, 6854 Henne. Tlf. (05) 25 52 66. (Z). Ø, So.

Frandsen, Ove Toudahl, gårdejer, Sdr. Hallumvej 50, 6800 Varde. Tlf. (05) 25 40 94. (Lk). FSo, T.

Hansen, Verner, landpost, Møllevej 8, 6855 Outrup. Tlf. (05) 25 11 28. (Lk). So, T, B.

Henneberg, Erik, gårdejer, Lummerbækvej 41, 6800 Varde. Tlf. (05) 25 41 16. (Lk). E, K, FLI.

Hübschmann, Søren, direktør, Bredgade 63, 6830 Nr. Nebel. Tlf. (05) 28 83 00. (Lk). E, K, S.

Jessen, Magdahl, inseminør, Frøstrupvej 32, 6830 Nr. Nebel. Tlf. (05) 28 20 80. (Lk). E, K, F, U.

Koch, Verner, formand, Kirkebyvej 4, 6854 Henne. Tlf. (05) 25 51 72. (Lk). Ø, So, LI, FS, U.

Larsen, Ejvind, foderstofuddeler, Vinkelvej 6, 6830 Nr. Nebel. Tlf. (05) 28 21 26. (Lk). T, K, F, S.

Madsen, Jørgen Kruse, gårdejer, Kollevvej 61, 6830 Nr. Nebel. Tlf. (05) 28 82 40. (Lk). T, K, FF.

Pedersen, Niels Jensen, gårdejer, Klintingvej 121, 6830 Nr. Nebel. Tlf. (05) 28 82 26. (Lk). FT, E, LI.

Qvesel, Poul, fhv. borgmester, Bredgade 66, 6830 Nr. Nebel. Tlf. (05) 28 21 29. (Lk). Ø, T, B.

Nedsatte udvalg og kommissioner: (formænd)

Økonomiudvalget:

Borgmester, gårdejer Chr. Nielsen.

Stående udvalg:

Det sociale udvalg: Gårdejer Ove Toudahl Frandsen.

Udvalget for tekniske anliggender:

Gårdejer Niels Jensen Pedersen.

Udvalget for faste ejendomme:

Gårdejer Kristian Andersen.

Udvalget for kulturelle anliggender:

Gårdejer Niels Henry Andersen.

Andre udvalg og kommissioner:

Brandkommission: Borgmester, gårdejer Chr. Nielsen.

Fritidsnævn: Gårdejer Jørgen Kruse Madsen.

Ligningskommission: Gårdejer Erik Henneberg.

Skolekommission: Formand Verner Koch.

Sekretær for kommunalbestyrelsen:

F. Thorup Andersen.

Kommunens revision:

Kommunernes Revisionsafdeling, Gyldenløvesgade 11, Kbh. V.

Den kommunale administration:

Kæmner: F. Thorup Andersen.

ØKONOMISK FORVALTNING:

Økonomichef: Poul H. Fabricius.
Pantefoged: Arnfred Bjerg.

SKATTEFORVALTNING:

Skatteinspektør: Jens Aa. Andersen.

SOCIAL- OG SUNDHEDSFORVALTNING:

Socialinspektør: Finn Burgsø.

TEKNISK FORVALTNING:

Kommuneingeniør: J. Krummes.

Bygningsinspektorat:

Bygningsinspektør: Flemming Kjerkegard.

Brandinspektorat:

Brandinspektør: Bygningskonstruktør Flemming Kjerkegård

KULTUREL FORVALTNING:

Skolevæsenet:

Ledende skoleinspektør: Flemming Rønstad
Ungdomsskoleinspektør: Holger Madsen.

Biblioteksvæsenet:

Ledende bibliotekar: Inge Marie Jensen

Hovedbiblioteket,
Lundevej 4, 6800 Varde.
Tlf. (05) 22 10 88.

Stadsbibliotekar: Ole Rand Jørgensen.

Sociale institutioner, skoler m. v. i Blåbjerg kommune:

Sociale Institutioner:

Plejehjem:

Blaabjerg plejehjem
6830 Nørre Nebel
Tlf. (05) 28 87 88

Bestyrer: Erling Rasmussen
46 pladser

Lunde alderdomshjem

6830 Nørre Nebel

Tlf. (05) 28 20 88

Bestyrer: Egon Kousgaard

14 pladser

Outrup alderdomshjem

6855 Outrup

Tlf. (05) 25 11 14

Bestyrer: Ruth Wolff

22 pladser

Pensionistboligerne i Nymindegab

Nymindegab, 6830 Nr. Nebel

Tlf. (05) 28 83 36

Bestyrer: Ginne L. Christensen

6 boliger til ægtepar

9 boliger til enlige

Skoler:**Kommunale folkeskoler:**

Kvong skole, Kvong, 6800 Varde

Tlf. (05) 25 41 96

Skoleinspektør: Svend Haahr

Hansen

Lunde skole, 6830 Nørre Nebel

Tlf. (05) 28 21 07

Skoleinspektør: Henning Nielsen.

Lønne skole, Lønne, 6830 Nr. Nebel

Tlf. (05) 28 82 20

Førstelærer: M. Kruse Madsen

Nr. Nebel skole, 6830 Nr. Nebel

Tlf. (05) 28 81 05

Skoleinspektør: Th. Thygesen

Outrup skole, 6855 Outrup

Tlf. (05) 25 10 82

Skolen er købstadsordnet

Skoleinspektør: Flemming Rønnstad

Stausø skole, Stausø, 6854 Henne

Tlf. (05) 28 52 33

Skoleinspektør: J. Birkholm-Clausen

Blåvandshuk

Kirkegade 5

6840 Oksbøl

Tlf. (05) 27 11 44

Postgiro: 4 00 76 46

Mandag—Fredag 10,00—12,30, torsdag

15,30—18,00

Kommunekode: 555**Amtskommune: Ribe****Retskreds: Varde****Politikreds: Varde****Skattekreds: Varde****Vurderingskreds: Blaabjerg -****Blåvandshuk****Folketal 1/7-80: 3.569****Areal i ha: 22.279,8****Kommunevalget 7. marts 1978:**

Af 2.324 vælgere stemte 1.886, heraf 1.868 gyldige stemmer. Stemmeprøcent: 81,15. A 323 (2), C 157 (1), G (Borre-Hesselled-Sdr. sogn) 60 (0), H (Vrøgum borgerliste) 187 (1), J (Oxbøl borgerliste) 359 (3), L (Blåvand-Ho-Vejers) 233 (2), V 549 (4). (C+V), (G+H+J+L).

Kommunalbestyrelsens**13 medlemmer:**

Borgmester: Thomsen, Harry, Birkevej 19, 6840 Oksbøl. Tlf. (05) 27 12 61.

(V). FØ, FB.

Viceborgmester: Sørensen, Børge, købmand, Vestergade 7, 6840 Oksbøl. Tlf.

(05) 27 11 85. (V). So, B, S.

Buhl, Emil, major, Vestparken 3, 6840

Oksbøl. Tlf. (05) 27 10 46. (J). Ø, So.

Jensen, Johannes, Midtbyvej 7, 6857

Blåvand. Tlf. (05) 27 90 05. (L) TM,

B, F.

Jessen, Edna, husmoder, Østergade 29,

6840 Oksbøl. Tlf. (05) 27 10 41. (V).

FSO, T, F.

Jull, Preben, murermeister, Kirkegade

8 A, 6840 Oksbøl. Tlf. (05) 27 13 91. (J).

FT.

Kastrupsen, Jens, premierløjtnant, Vi-

olvænget 4, 6840 Oksbøl. Tlf. (05)

27 15 81. (A). So, K, U, FS.

Kristensen, Marie, husmoder, Baun-

højvej 5, Vrøgum, 6840 Oksbøl. Tlf.

(05) 27 14 96. (V). So, K, V.

Kristensen, Svend Hedegaard, arbejds-

mand, Troldholmvej 4, Vrøgum, 6840

Oksbøl. Tlf. (05) 27 12 09. (H). K, F, S.

Madsen, Preben, bankbestyrer, Søn-

dervang 18, 6840 Oksbøl. Tlf. (05)

27 13 92. (J). Ø, T.

Nielsen, Sten, lærer, Lærkevej 12,

6840 Oksbøl. Tlf. (05) 27 11 76. (C). Ø,

T, F, U, Fre.

Pedersen, K. Egon, materielforvalter,

Bangsvej 2, 6840 Oksbøl. Tlf. (05)

27 11 57. (A). Ø, FK.

Raun-Petersen, Niels, plantør, Blå-

vandvej 89, 6857 Blåvand. Tlf. (05)

27 90 43. (L). K, Sandflugtskomm.

14*

Nedsatte udvalg og kommissioner: (formænd)

Økonomiudvalget:

Borgmester Harry M. Thomsen.

Stående udvalg:

Det sociale udvalg: Husmoder Edna Jessen.

Udvalget for teknik og miljø:
Murermester Preben Jull.

Udvalget for kulturelle anliggender:
Materielforvalter K. Egon Pedersen.

Andre udvalg og kommissioner:

Brandkommission: Borgmester Harry M. Thomsen.

Ligningskommission: Hans Ehmsen.
Skolekommission: Premierløjtnant
Jens Kastrupsen.

Sekretær for kommunalbestyrelsen:
Knut Wolgast.

Kommunens revision:

Kommunernes Revisionsafdeling.

Den kommunale administration:

Kæmner: Knud Wolgast, Lærkevej 5,
6840 Oksbøl.

Borgmesterkontor:

Kæmner: Knud Wolgast.
Overassistent: Dora Sørensen.

Information:

Inger Marie Kirkeby.

ØKONOMISK/ADMINISTRATIV FORVALTNING:

Kasserer- og bogholderikontor:

Bogholder: Kaj Sønnichsen,
Kasserer: Birthe Mikkelsen.
Overassistent: Bente Bloch.

Folkeregister:

Assistent Jørn Andersen.

Skattekontor:

Skatteinspektør: J. Kristian Hansen.
Pantefoged: Jens Larsen.

SOCIAL- OG SUNDHEDS- FORVALTNING:

Socialinspektør: Finn Faaborg Niel-
sen.

Overassistent: Inger Jensen.
Soc.rådg. Marianne Ibsen.
Dagplejeleder: Grethe Madsen.
Sundhedsplejerske: Martha Sommer
Hansen.
Leder af hjemmehjælp:
Karin Vinter.

TEKNISK FORVALTNING:

Stadsingeniørens kontor:
Kommuneingeniør: Erik Rasmussen.
Ingeniør Henry Hansen.
Ingeniør Søren Bak.
Ingeniør Uffe Larsen.

Bygningsinspektorat:

Bygningsinspektør: Søren Bak.

Brandinspektorat:

Brandinspektør: Erik Rasmussen.

Værkerne:

El-værk: Privat.
Vandværk: Privat.

KULTUREL FORVALTNING:

Skolevæsenet:

Ledende skoleinspektør: Ove Mad-
sen, Birkevej 4, 6840 Oksbøl.
Ungdomsskoleinspektør: Per Brein-
holt, Egevej 6, Vrøgum, 6840 Oksbøl.

Biblioteksvæsenet:

Overbibliotekar: Lærer Karl Niel-
sen, Lærkevej 16, 6840 Oksbøl.
Hovedbiblioteket,
Lundvej 4, 6800 Varde.
Tlf. (05) 22 10 88.
Stadsbibliotekar: Ole Rand Jørgen-
sen.

Levnedsmiddelkontrol:

Fælles levnedsmiddelkontrol med
kommunerne
Nordre Boulevard 90 A, 6800 Varde.

Sociale institutioner, skoler m. v. i Blåvandshuk kommune:

Sociale institutioner:

Plejehjem:

Kommunale:

»Hjemmet«, Kirkegade 2
6840 Oksbøl. Tlf. (05) 27 10 39
Bestyrer: Lillian Olesen
15 pladser

De gamle hjem, Blåvandvej 39
6857 Blåvand. Tlf. (05) 27 91 04

Bestyrer:
5 pladser

Hvile- og plejehjemmet »Hesselmede«
Hesselmedvej 8, 6840 Oksbøl.
Tlf. (05) 27 11 18
Bestyrerpar: Gyda og Hans Ene-
voldsen
24 pladser

Skoler:

Kommunale folkeskoler:

Blåvandshuk skole
Skolevænget 12, 6840 Oksbøl.
Skoleinspektør: Ove Madsen

Bogense

Rådhuset

5400 Bogense

Tlf. (09) 81 10 73

Postgiro: 7 00 75 86

Borgmesterkontor:

Bogholderi:

Kommunekontor:

Folkeregister:

Skattekontor:

Socialkontor:

Sygeskrivningskontor:

Rådhuset

5400 Bogense

Tlf.: (09) 81 10 73

10,30—13, torsdag tillige 14—18

Kulturel forvaltning:

Bogense Skole, 5400 Bogense

Tlf. (09) 81 11 32

Teknisk forvaltning:

Havnekontor:

Stads- og havneingeniørens kontor

Gyldensteensvej 24

5400 Bogense

Tlf. (09) 81 10 73

Bogense Marina

Tlf. (09) 81 21 15

Kommunekode: 423

Amtskommune: Fyn

Retskreds: 23 Odense

Politikreds: 35 Odense By og Hered

Skattekreds: Nordfyn

Vurderingskreds: Bogense-Søndersø

Folketal 1/10-80: 6.380

Areal i ha: 10.169

Kommunevalget 7. marts 1978:

Af 4.398 vælgere stemte 3.628, heraf 3.597 gyldige stemmer. Stemmepercent: 82,5. A 1.474 (6), B 513 (2), C 450 (2), V (brev) 2, V1 (land) 722 (3), V2 (by) 221 (1), Z 215 (1). [V1+V2].

Byrådets 15 medlemmer:

Borgmester: Jensen, Svend, sygehusinspektør, Æbeløgade 5, 5400 Bogense.

Tlf. (09) 81 15 50. (A). FØ, FB, FC.

1. viceborgmester, Jensen, Aage, gård-ejer, Ørbækvej 45, 5400 Bogense. Tlf. (09) 44 10 74. (V1). Ø, FT, K, B, S.

2. viceborgmester: Jensen, Verner, depotindehaver, Vestergade 38, 5400 Bogense. Tlf. (09) 81 30 03. (B). So, C, S. Andersen, Otto, antikvitetshandler, Adelgade 13, 5400 Bogense. Tlf. (09) 81 17 81. (V2). T, H.

Carlsen, Ejner, uddeler, Bundgårdsballe 24, 5486 Grindløse. Tlf. (09) 86 10 06. (V1). FK, F, S.

Christoffersen, Jacob, advokat, Rådhusstræde 5, 5400 Bogense. Tlf. (09) 81 13 89. (C). H.

Hammershøj, Lisbeth, dagplejemoder, Sct. Annagade 4, 5400 Bogense. Tlf. (09) 81 14 64. (A). K, H, F, S.

Hansen, Asger, direktør, Æbeløvænget 13, 5400 Bogense. Tlf. (09) 81 14 16. (C). Ø, T.

Hansen, Gunnar, sognepræst, Middelfartvej 33, 5400 Bogense. Tlf. (09) 81 11 46. (B). K, F, S, U.

Jensen, Svend Aage, bankkasserer, Valmuevej 9, 5400 Bogense. Tlf. (09) 81 12 00. (A). FSo.

Larsen, Poul, salgsinspektør, Lærkevænget 2, 5400 Bogense. Tlf. (09) 81 20 46. (A). So, H, C, V.

Lykke, Jørgen, gårdejer, Kælebro 8, 5486 Grindløse. Tlf. (09) 86 12 96. (V1). Ø, So, U, V.

Mogensen, Jens, halinspektør, Droselvænget 6, 5400 Bogense. Tlf. (09) 81 20 12. (Z). So, B.

Nielsen, Kurt, fuldmægtig, Engkarsevej 2, 5400 Bogense. Tlf. (09) 81 10 81. (A). K, FH, F, S.

Poulsen, Robert Kjærlynd, politassistent, Egevej 6, 5400 Bogense. Tlf. (09) 81 12 86. (A). Ø, T, B.

Nedsatte udvalg og kommissioner: (formænd)

Økonomiudvalget:

Borgmester, sygehusinspektør Svend Jensen.

Stående udvalg:

Det sociale udvalg: Bankkasserer Svend Aage Jensen.

Udvalget for tekniske anliggender: Gårdejer Aage Jensen.

Udvalget for kulturelle anliggender:

Uddeler Ejner Carlsen.
Havneudvalget: Fuldmægtig Kurt Nielsen.

Andre udvalg og kommissioner:

Brandkommission: Borgmester, sygehusinspektør Svend Jensen.
Civilforsvarskommission: Borgmester, sygehusinspektør Svend Jensen.
Ligningskommission: Gårdejer Otto Pedersen.

Sekretær for byrådet:

Kæmner Svend Rasmussen.

Kommunens revision:

Kommunernes Revisionsafdeling.

Den kommunale administration:

Kæmner: Svend Rasmussen.

ØKONOMISK FORVALTNING:

Kæmner: Svend Rasmussen.

Skattevæsen:

Skatteinspektør: Arne Rasmussen.

Ligningsafdeling:

Fuldmægtig: Elgil Andersen.

Pantefoged:

C. E. Rasmussen.

Folkeregister:

Overass. Bent Gantzhorn.

SOCIALFORVALTNING:

Socialinspektør: Hagb. Jørgensen.
Fuldmægtig: Svend Andersen.

Socialkontor (offentlig forsorg, invalide-, folke-, og enkepension, børne- og ungdomsværn, bidragskontor).

Sygesikring:

Fuldm. Kurt Nielsen.

Den kommunale dagplejeordning:

Ca. 150 pladser

Administration:

Socialkontoret.

Tilsynsførende:

Sygeplejerske Inger Pedersen,
Den centrale pladsanvisning for daginstitutioner: Birthe Kjærgaard.

Beskæftigelseskonsulent:

Troels Lindholm.

TEKNISK FORVALTNING:

Stads- og havneingeniør: Henry Dehlbæk.

Bygningsinspektorat:

Bygningsinspektør: Henry Dehlbæk.

Brandinspektorat:

Brandinspektør: Sv. Aa. Kofod, arkitekt.

Civilforsvar:

Civilforsvarsleder: Sv. Aa. Kofod, arkitekt.

Værkerne:**Vandværk:**

Bogense vandværk, Tyrekrog.
Kjeld Sørensen.
Tlf. (09) 81 11 05.

Havnevæsenet:

Havneingeniør: Henry Dehlbæk.
Havnefoged: Knud Bode Nielsen.

KULTUREL FORVALTNING:**Skolevæsenet:**

Ledende skoleinspektør:
J. O. Damgaard Nielsen.

Fælleslærerådets formand:

Frits Færløv Nielsen, Bogense skole.

Ungdomsskoleinspektør: Poul Erik Larsen, Bogense skole.

Skolelæge:

Alfred Larsen, Æbeløgade 1,
5400 Bogense.

Skoletandpleje:

Klinikchef Bo Becher, Gyldensteensvej 2, 5400 Bogense
Tlf. (09) 81 23 61

Skolepsykologisk rådgivning:

Skolepsykologens kontor
Gyldensteensvej 2, 5400 Bogense
Tlf. (09) 81 22 95

Ledende skolepsykolog E. Bolvig
5000 Odense

Assisterende skolepsykolog A. Bech
Nr. Aaby.

Talekonsulent:

Varetages af skolepsykologisk forbund.

Biblioteksvæsenet:

Bogense bibliotek, Vestergade 24.
Tlf. (09) 81 10 30.
Ledende bibliotekar: Anne-Mette Sulsbrück.

Sociale institutioner, skoler m. v. i Bogense kommune:**Sociale institutioner:****Plejehjem:**

Bogense kommunes plejehjem
»Solgården« — 33 pladser
Tlf. (09) 81 16 64
Bestyrer: Per Hjortshøj Jacobsen.

Bogense og Sønder sø kommuners
plejehjem, »Søbo«, Bogense
60 pladser

Tlf. (09) 81 10 81
Forstander: H. P. Brams

Skoler:**Kommunale folkeskoler:**

Bogense skole

Tlf. (09) 81 11 32

Ledende skoleinspektør: J. O. Damgaard Nielsen

Klinteskolens

Nørreby, 5486 Grindløse

Tlf. (09) 86 15 40

Skoleinspektør: Svend Helge Urth

Kongslundsskolens

5400 Bogense. Tlf. (09) 81 20 82

Skoleinspektør: Henrik Nielsen

Ore skole

5400 Bogense. Tlf. (09) 44 16 37

Førstelærer: Bent Rasmussen, konstitueret

Bov**Rådhuset**

Kirkestien 1, Bov

6330 Padborg

Tlf. (04) 67 00 67

Postgiro: 6 40 95 47

Kommunekontor:

10—13, torsdag tillige 14—17,30

Kommunekode: 503**Amtskommune:** Sønderjylland**Retskreds:** Gråsten**Politikreds:** Gråsten**Skattekreds:** Sønderborg**Vurderingskreds:** Bov-Tinglev**Folketal 1/10-80:** 10.033**Areal i ha:** 15.208**Kommunevalget 7. marts 1978:**

Af 6.363 vælgere stemte 4.777, heraf 4.712 gyldige stemmer. Stemmeprocent: 75,0. A 1.572 (8) B 408 (1), C 481 (1), G (Borgerlisten) 209 (1), H (Erhvervslisten) 546 (2), S1 140 (0), S2 86 (0), V 668 (2), Z 594 (2). [S1+S2]. (B+G), (C+H).

Byrådets**15 medlemmer:**

Borgmester: Rebsdorf, Johan, speditør, Ryttergabsvej 46, 8393 Fårhus. Tlf. (04) 67 16 06. (V). FØ, FB, FC.

1. viceborgmester: Nielsen, H. P. L., overvejformand, Skovglimt 1, 6340 Kruså. Tlf. (04) 67 35 52. (A). Ø, So, F.

2. viceborgmester: Rosendal, Hans V., overdyrlæge, Søndermosevej 38, 6330 Padborg. Tlf. (04) 67 11 64. (C). FE, K.

Bang, Carl H., bagermester, Hasselhaven 22, 6330 Padborg. Tlf. (04) 67 37 51. (H). T.

Dohn, Elisabeth, fysioterapeut, Rønsdamvej 6, Bov, 6330 Padborg. Tlf. (04) 67 13 38. (G). So, K, F, S.

Hansen, Christian, gårdejer, Rønsdamvej 21, Bov, 6330 Padborg. Tlf. (04) 67 13 90. (V). So, E, Li.

Jensen, Christian, lokomotivfører, Nygade 6 A, 6330 Padborg. Tlf. (04) 67 33 79. (A). FT, E.

Jessen, Thomas, direktør, Kummelefort 11, 6350 Kollund. Tlf. (04) 67 84 20. (H). Ø, So.

Kande, Ruth, ekspeditrice, Fjordvejen 47, 6350 Kollund. Tlf. (04) 67 87 07. (Z). So, K, F, S.

Lund, Knud Erik, toldbetjentformand, Sønderhavvej 24, Sønderhav, 6330 Padborg. Tlf. (04) 67 86 10. (A). FSo.

Madsen, Werner C., toldbetjent, Haraldsdalvej 43, 6330 Padborg. Tlf. (04) 67 32 87. (B). Ø, T.

Møhl, Johannes, toldkontrollør, Højskolevej 13, Rønhoved, 6340 Kruså. Tlf. (04) 65 85 89. (A). T, K, S.

Schmidt, Nis P., arbejdsmand, Vestervang 3, Smedeby, 6340 Kruså. Tlf. (04) 67 34 68. (Z). T, E.

Sørensen, Edit, sygeplejerske, Svankærvej 15, Smedeby, 6330 Padborg. Tlf. (04) 67 10 04. (A). K, F, S, V.

Sørensen, Eigil, toldbetjentformand, Fjordvejen 14, 6350 Kollund. Tlf. (04) 67 86 54. (A). Ø, So, FLi.

Nedsatte udvalg**og kommissionær: (formænd)****Økonomiudvalget:**

Borgmester, speditør Johan Rebsdorf.

Stående udvalg:

Det sociale udvalg: Toldvagtimester K. E. Lund.

Udvalget for tekniske anliggender:

Lokomotivfører Chr. Jensen.

Udvalget for faste ejendomme:

Overdyrlæge H. V. Rosendal.

Udvalget for kulturelle anliggender:

Fru Elisabeth Dohn.

Andre udvalg og kommissioner:**Brandudvalg:** Borgmester, speditør

Johan Rebsdorf.

Civilforsvarskommission: Borgmester,

speditør Johan Rebsdorf.

Ligningskommission: Toldbetjent-

formand Eigil Sørensen.

Skolekommission: Anne Marie

Rebsdorf.

Sekretær for byrådet:

Kontorchef N. C. Andersen.

Kommunens revision:

Kommunernes Revisionsafdeling.

Den kommunale administration:**Borgmesterkontor:**

Kontorchef: N. C. Andersen.

Sekretariatschef: M. M. Achner.

**ØKONOMISK/ADMINISTRATIV
FORVALTNING:****Bogholderiet:**

Bogholder: Hans Nør.

Kommunekasse:

Kasserer: Fru Lise Christensen.

Pantefoged: Tage Jensen.

Skattekontor:

Skatteinspektør: Knud Jensen.

Fuldmægtig Hans Jepsen.

Leder af arbejdsgiverkontrollen:

Skatteinspektør: Knud Jensen.

Kommuneassistent: Svend Aa. Ravn.

Folkeregister:

Folkeregisterførere: Fru Bente Ridung.

Overassistent: Sonja Staal.

**SOCIAL- OG SUNDHEDS-
FORVALTNING:**

Socialchef: C. Matthiesen.

Souschef: Fuldmægtig Kurt Nielsen

Sikringsafdeling:

Dagpenge, sygesikring, børnetilskud m. v.

Pensions- og omsorgsafd.:

Pension, hjemmepleje m. v.

Bistandsafdeling:

Rådgivning og vejledning, hjælpeforanstaltninger for børn og unge, konstanthjælp m. v.

Beskæftigelseskonsulent: Lars Hindkjær.

TEKNISK FORVALTNING:

Kommuneingeniør: Jeppe B. Jørgensen.

Anlægsafdeling:

Ingeniør Henry Pedersen.

Driftsafdeling:

Ingeniør Børge Nielsen.

Konstruktør C. E. Mikkelsen.

Administrationsafdeling:

Fuldmægtig I. H. Ottosen.

Renseanlæg:

Driftsleder: J. B. Jørgensen.

Bygningsinspektør:

(byggesager m.m.)

Bygningsinspektør: Jeppe B. Jørgensen.

Konstruktør: H. Kulinski.

Brandinspektør:

Brandinspektør: Jeppe B. Jørgensen.

Civilforsvar:

Civilforsvarsleder: N. C. Andersen.

KULTUREL FORVALTNING:**Skolevæsenet:**

Skoledirektør K. Lauritsen.

Ungdomsskoleinspekt. Erik Møller.

Tlf. (04) 67 31 77.

Biblioteksvæsenet:

Bov Bibliotek,

Bovvej 4, 6330 Padborg.

Tlf. (04) 67 34 54.

Overbibliotekar: Jørgen Mågård.

LEVNEDSMIDDELKONTROL:

Stadsdyrlæge: J. M. Bagge.

**Sociale institutioner, skoler m. v. i
Bov kommune:****Sociale institutioner:****Plejehjem:**

De gamle Hjem (22 pladser),

Fjordvejen 21, Kollund,

6340 Kruså. Tlf. (04) 67 88 31

Leder: Sigrid G. Jonesen

Plejehjemmet Rønshave (22 pladser)

Padborgvej 2 A, 6330 Padborg

Tlf. (04) 67 20 20

Plejehjemsleder: Lillin Kirkegård.

Plejehjemmet Skovly (9 pladser +

4 daghjemspadser).

Fjordvejen 116, Sønderhav,

6340 Kruså

Tlf. (04) 67 88 80

Ledere: Lis og Valdemar Henriksen.

**Børne-, ungdoms- og forsorgs-
institutioner:**

Julemærkehjemmet Fjordmark

Fjordvejen 20, Kollund, 6340 Kruså

Tlf. (04) 67 82 27

Forstanderinde: Inga Handberg

Rønshoved skolehjem
Strandvejen 10, 6340 Kruså
Ejer: Den nordslesvigske kvinde-
forening
Forstander: Villy B. Jakobsen.

Skoler:

Kommunale folkeskoler:
Bov skole, 6330 Padborg
Tlf. (04) 67 13 63
Skoleinspektør: H. A. Sørensen
Frøsløv-Padborg skole, 6330 Padborg
Tlf. (04) 67 18 51
Skoleinspektør: Niels Brinch
Holbøl skole, 6382 Tørsbøl
Tlf. (04) 65 81 26
Skoleinspektør: Lorenz C. Hansen
Kollund skole, 6340 Kruså.
Tlf. (04) 67 84 42
Skoleinspektør: Preben Skov
Kruså skole, 6340 Kruså
Tlf. (04) 67 13 95
Skoleinspektør: Helmuth H. Reimer

Private skoler:

Padborg deutsche schule,
6330 Padborg. Tlf. (04) 67 31 06.
Lærer: Helmut Thomsen

Andre skoler:

Rønshoved højskole, 6340 Kruså.
Tlf. (04) 65 81 30
Forstander: Cand. mag. Hans Haar-
der

Bramming

Sct. Knuds allé 7
6740 Bramming
Tlf. (05) 17 33 88
Postgiro: 6 04 24 30
Sekretariatet:
Kommunekontor:
Folkeregister:
Skattekontor:
Socialkontor:
Kultur- og skoleforvaltning:
Sct. Knuds allé 7
6740 Bramming
Tlf. (05) 17 33 88
9—12, torsdag tillige 16—18

Teknisk forvaltning:

Sct. Knuds allé 7
6740 Bramming
Tlf.: (05) 17 33 88
9—12, torsdag tillige 16—18

Civilforsvarskontor:

Sct. Knuds allé 7
6740 Bramming
Tlf.: (05) 17 33 88

Kommunekode: 557

Amtskommune: Ribe
Retskreds: Ribe
Politikreds: Ribe
Skattekreds: Esbjerg
Vurderingskreds: Bramming-Helle
Folketal 1/7-80: 12.509
Areal i ha: 16.731

Kommunevalget 7. marts 1978:

Af 7.857 vælgere stemte 5.905, heraf
5.832 gyldige stemmer. Stemmeprocent:
75,2. A 968 (3), B 549 (2), C 368 (1),
E 79 (0), H 135 (0), O 235 (0), T (Tvær-
politisk liste) 916 (3), V 2.030 (7), Z 554
(1). [A1+A2], [V1+V2+V3+V4+V5].
(B+E), (O+T).

Byrådets

17 medlemmer:

Borgmester: Lorentzen, Egon L., fabri-
kant, Rønne allé 2 C, 6740 Bramming.
Tlf. (05) 17 37 70. (V). FØ, FC.
Viceborgmester: Bruun, Anton, gård-
ejer, Istedvej 8, 6740 Bramming. Tlf.
(05) 17 82 17. (V). Ø, FT, B, C, FS.
Bundgaard, Kr., sognepræst, Fellberg-
vej, Darum, 6740 Bramming. Tlf. (05)
17 92 20. (T). So.
Hansen, Holger, revisor, Alsædtægten
19, Darum, 6740 Bramming. Tlf. (05)
17 92 01. (C). T.
Holdensen, Niels, gårdejer, Vardevej
6, 6740 Bramming. Tlf. (05) 17 30 71. (Z).
T.
Jensen, Chr., vurderingsinspektør, Sdr.
Lourupvej 6, 6690 Gørding. Tlf. (05)
17 81 42. (V). So.
Jessing, Anna, Plantagevej 21, 6740
Bramming. Tlf. (05) 17 33 78. (A). T,
So, S, Skn.
Josefsen, Frands, slagtersvend, Svle-
gade 17, Darum, 6740 Bramming. Tlf.
(05) 17 91 67. (A). Ø, K.
Madsen, Magnus, gårdejer, Bygaden 6,
Endrup, 6740 Bramming. Tlf. (05)
19 11 47. (V). Ø, So, T, B.

Nielsen, A. Bruun, landbrugslærer, Kjærgårdvej 25, Hunderup, 6740 Bramming. Tlf. (05) 17 35 12. (V). FK, V.

Nielsen, Ejler, husmand, Søndergade 55, 6690 Gørding. Tlf. (05) 17 82 39. (B). Ø, So, Li.

Nielsen, Jytte, kontorassistent, Nygårdsparken 4, 6740 Bramming. Tlf. (05) 17 37 93. (T). Ø, C, F, Skn.

Nielsen, Magnus G., fagforeningsformand, Kirkegade 11, 6740 Bramming. Tlf. (05) 17 30 04. (A). So, K, U.

Nielsen, Rud fængselsoverbetjent, Drosselvej 11, Vejrup, 6740 Bramming. (V). T, K.

Poulsen, Karl, formand, Tværsigvej 24, 6740 Bramming. Tlf. (05) 17 20 27. (T). Ø, T, FB.

Thomsen, Ulla, husmoder, Borgergade 5, 6740 Bramming. Tlf. (05) 17 30 26. (B). FSo, U.

Uldall, Michael, konsulent, Storegade 98, 6740 Bramming. Tlf. (05) 17 34 52. (V). K.

Nedsatte udvalg og kommissioner: (formænd)

Økonomiudvalget:

Borgmester, fabrikant Egon L. Lorentzen.

Stående udvalg:

Det sociale udvalg: Husmoder Ulla Thomsen.

Udvalget for tekniske anliggender: Gårdejer Anton Bruun.

Udvalget for kulturelle anliggender: Landbrugslærer A. Bruun Nielsen.

Andre udvalg og kommissioner:

Brandkommission: Kontorbestyrer Karl Poulsen.

Civillforsvarskommission: Borgmester, fabrikant Egon L. Lorentzen.

Ligningskommission: Overtrafikassistent N. E. Christiansen.

Skolekommission: Gårdejer Anton Bruun.

Sekretær for byrådet:

Kæmner N. C. Nielsen.

Kommunens revision:

Kommunernes Revisionsafdeling, Esbjerg.

Den kommunale administration:

Kæmner: N. C. Nielsen.

Borgmesterkontor:

Sekretariatschef: Kurt Mærsk.

ØKONOMISK/ADMINISTRATIV FORVALTNING:

Økonomisk forvaltning:

(bogholderi, kasse, lønninger, incasso og ejendomsbeskatning):

Økonomichef: Leif Christiansen.
Souschef: Fuldmægtig Ole Hoffmann.

Ligningskontor, Arbejdsgiverkontrol, Folkeregister:

Skatteinspektør: G. U. Bertram.
Souschef: Fuldmægtig John Lindeman.

SOCIAL- OG SUNDHEDSFORVALTNING:

Socialchef: E. Kohl.
Souschef: Fuldmægtig Carsten Rose.

TEKNISK FORVALTNING:

Veje, kloak, byplan, bygningsinspektoraat, brandkommission og vandværk.

Kommuneingeniør: Hildur Thomsen.
Stedfortræder: Ingeniør Verner Lassen.

Sekretær: Fuldmægtig E. Metzker.
Ingeniør Knud Erik Nielsen.
Kloakformand: Svend Aage Andersen.

Vejformand: Børge Nielsen.
Kommunegartner: E. Westergaard.
Bramming Vandværk: Daglig leder Jens Clausen Helle.
Civillforsvar: C.F.leder Ib Frisenvang.

KULTUR- OG SKOLEFORVALTNING:

Skoledirektør: Frede Skov Madsen.

Souschef: Fuldmægtig J. Haubjerg Sørensen.

Skolebibliotekskonsulent: B. Gotfredsen, Bramming.

Konsulent for erhvervs- og uddannelsesorientering: Tage Nielsen, 6740 Bramming.

Skolelæge: Læge Johan P. Karkov, 6740 Bramming.

Ledende skolepsykolog: Knud Sloth, Ribe.

Ungdomsskoleinspektør: Viggo Refsing.

Biblioteksvæsenet:

Bramming Bibliotek,
Nørregade 28, 6740 Bramming.
Tlf. (05) 17 34 05.

Ledende bibliotekar: Stig Hegn.

Børnebibliotekar:

Sofie Petersen, Bramming bibliotek.

Biblioteker:

Gørding bibliotek v/ Børge Madsen.
Hunderup bibliotek v/ Elly Lorentzen.

Vejrup bibliotek v/ Ingrid Jensen

Darum bibliotek v/ Johanne Schmidt.

Endrup bibliotek v/ Solveig Schmidt.

Levnedsmiddelkontrol:

Stadsdyrlæge: E. Tribler, Ribe.

**Sociale institutioner, skoler m. v. i
Bramming kommune:****Sociale institutioner:****Plejhjem:**

»Solgården«, Nørregade 58

6740 Bramming

Bestyrer Karl Rolighed

Tlf. (05) 17 31 80. 57 pladser

Beskyttede Boliger, Solgårdsvej

6740 Bramming

Bestyrer Karl Rolighed

Tlf. (05) 17 31 80. 6 boliger

De gamle Hjem, Østergade 1

6690 Gørding

Bestyrer Peter Toft

Tlf. (05) 17 81 39. 20 pladser

Gørding Plejhjem

Nørremarken, 6690 Gørding

Bestyrer Peter Toft

Tlf. (05) 17 86 33. 25 pladser

Skoler:**Kommunale folkeskoler:**

Bakkevejens skole

Bakkevej, 6740 Bramming

Ledende skoleinspektør: Knud Jensen

Tlf. (05) 17 30 22

Darum skole, 6740 Bramming

Skoleinspektør: J. Hedegaard Rasmussen, Darum

6740 Bramming

Tlf. (05) 17 90 47

Gørding skole, 6690 Gørding

Skoleinspektør: Børge Tofterup

6690 Gørding

Tlf. (05) 17 81 82

Hunderup skole, 6740 Bramming

Skoleleder: Hans Henrik Løhde

Hunderup, 6740 Bramming

Tlf. (05) 17 36 42

Nordre skole, Gabelsvej,

6740 Bramming

Skoleinspektør: H. Aa. Eg Petersen

Tlf. (05) 17 39 66

Vejrup skole, 6740 Bramming

Skoleinspektør: Arne de Place Hansen, Vejrup, 6740 Bramming

Tlf. (05) 19 00 97

Andre skoler:

Bramming Efterskole, Gabelsvej 10

6740 Bramming

Forstander: Jørgen Engkebølle

Tlf. (05) 17 31 85

Kjærgård Landbrugsskole

Hunderup, 6740 Bramming

Forstander: Ejner Jensen

Tlf. (05) 17 35 06

Sydvestjyllands Efterskole,

Skolegade 10, 6740 Bramming

Forstander: Vagn Glimm

Tlf. (05) 17 44 13

Bramsnæs

Administrationsbygningen

Lyndbygade 19

Lyndby

4070 Kr. Hyllinge

Tlf. (02) 40 01 44

Postgiro: 3 04 43 00

Ekspeditionstid: 10-12, torsdag tillige
15-18.

Kommunekode: 251

Amtskommune: Roskilde

Retskreds: Roskilde Herredsret.

Politikreds: Roskilde

Skattekreds: Roskilde

Vurderingskreds: Bramsnæs-Hvalse

Folketal 1/10-80: 7.143

Areal i ha: 8.072,7

Kommunevalget 7. marts 1978:

Af 4.481 vælgere stemte 3.560, heraf

3.537 gyldige stemmer. Stemmepro-

cent: 79,4. A 902 (4), B 295 (1), C 180 (0),

E 155 (0), H (Fællessocialistisk liste)

220 (1), M 186 (1) V 1.380 (7), Z 239 (1).

(A+B), (C+M+V).

Kommunalbestyrelsens**15 medlemmer:**

Borgmester: Waage, Holger, konsu-

lent, Bellegaardsvej 9, Ll. Karleby,

4070 Kirke Hyllinge. Tlf. (02) 40 01 23.

(V). FØ.

Viceborgmester: Larsen, Flemming
 Damgaard, stud. jur., Vænget 4, 4070
 Kirke Hyllinge. Tlf. (02) 40 48 47. (V).
 Ø, So, K, FF.

Christensen, Jørgen, gårdejer, Horns-
 herredsvej 467, Sæby, 4070 Kirke Hyl-
 linge. Tlf. (02) 40 40 97. (V). T, FK,
 FS, F.

Deleuran, Jon, assistent, Højdevej 12,
 4070 Kirke Hyllinge. Tlf. (02) 40 43 87.
 (A). Ø, E.

Ellasen, Arvid, maskinsmed, Horns-
 herredsvej 247, Lyndby, 4070 Kirke
 Hyllinge. Tlf. (02) 40 01 22. (B). T, S.

Jacobsen, Sander, gårdejer, Englerup
 Gade 1, Englerup, 4060 Kirke Saaby.
 Tlf. (02) 39 25 63. (V). So, FT.

Jensen, Børge, bygningsinspektør, Bilt-
 risgade 18, Biltris, 4070 Kirke Hyl-
 linge. Tlf. (02) 40 44 04. (A). Ø, So.

Jepsen, Søren, ekspeditionssekretær,
 Rugvangen 10, Kirke Sonnerup, 4060
 Kirke Saaby. Tlf. (02) 39 21 60. (V). E,
 F, FU.

Larsen, Egon, vognmand, Grimshøjvej
 6, 4070 Kirke Hyllinge. Tlf. (02) 40 40 19.
 (M). FSo, E.

Madsen, Svend, gårdejer, Maglemeden
 2, Kyndeløse, 4070 Kirke Hyllinge.
 Tlf. (02) 40 43 36. (V). Ø, K.

Mogensen, Ove, ingeniør, Skovmarken
 8, Englerup, 4060 Kirke Saaby. Tlf.
 (02) 39 25 87. (V). So, T, F, S.

Pedersen, Torben, lærerstuderende,
 Mosevej 1, 4070 Kirke Hyllinge. Tlf.
 (02) 40 45 72. (H). K.

Rasmussen, Hans Ø., underforvalter,
 Møllevej 14, 4070 Kirke Hyllinge. Tlf.
 (02) 40 45 78. (A). T, FE.

Rasmussen, Ruth, fru, Englerupvej 65,
 Kirke Sonnerup, 4060 Kirke Saaby.
 Tlf. (02) 39 23 38. (A). So, K.

Sørensen, Karen M., fru, Gershøjvej
 115, Gershøj, 4050 Skibby. Tlf. (02)
 32 82 10. (Z). So, E, S.

Nedsatte udvalg og kommissioner: (formænd)

Økonomiudvalget:

Borgmester, konsulent Holger
 Waage.

Stående udvalg:

Det sociale udvalg: Vognmand Egon
 Larsen.

Udvalget for tekniske anliggender:

Gårdejer Sander Jacobsen.

Udvalget for faste ejendomme:

Underforvalter Hans Ø. Rasmussen.

Udvalget for kulturelle anliggender:

Gårdejer Jørgen Christensen.

Andre udvalg og kommissioner:

Fritidsnævn: Stud. jur. Flemming
 Damgaard Larsen.

Ligningskommission: Gårdejer Max
 Andersen.

Skolekommission: Gårdejer Jørgen
 Christensen.

Ungdomsskolenævn: Ekspeditions-
 sekretær Søren Jepsen.

Sekretær for kommunalbestyrelsen:

Kæmner A. Aagesen.

Kommunens revision:

Kommunernes Revisionsafdeling.

Den kommunale administration:

Kæmner A. Aagesen.

Borgmesterkontor:

Kæmner: A. Aagesen.

ØKONOMISK/ADMINISTRATIV FORVALTNING:

Sekretariat:

Leder: Kæmner A. Aagesen

Bogholderiet:

Kommunebogholder: Bent Chri-
 stiansen.

Kommunekasse:

Assistent: Joyse Tellmann.

Skattekontor:

Skatteinspektør: Jens Sørensen.

Arbejdsgiverkontrol:

Overassistent: Bjarne Brunsborg.

Folkeregister:

Assistent: Elsebeth Krohn-Rasmus-
 sen.

Pantefoged:

Overassistent: Knud Andersen.

Skatterevisor:

Fuldmægtig: Mogens Svensson

SOCIAL- OG SUNDHEDS- FORVALTNING:

Socialinspektør: Preben Dose.

Sygesikring:

Overassst. Hans Chr. Nielsen.

TEKNISK FORVALTNING:

Leder: Kommuningenlør Henrik Augsborg.
Bygningsinspektør: Børge Jensen.

Brandinspektorat:

Brandinspektør: Villy Mortensen,
Præstemarksvej 9, 4070 Kirke Hyllinge, tlf. (02) 40 41 98.

Værkerne:

El-værk: NESA.

KULTUREL FORVALTNING:**Skolevæsenet:**

Ledende skoleinspektør: A. Rasmussen.

Biblioteksvæsenet:

Bramsnæs Bibliotek,
Ejby, 4070 Kirke Hyllinge.
Tlf. (02) 40 53 39.
Overbibliotekar: Ulla Olsen, Ejby.

Levnedsmiddelkontrol:

Dyrlæge Jens O. Andersen,
Lindborg, 4000 Roskilde,
tlf. (02) 40 25 39.

**Sociale institutioner, skoler m. v. i
Bramsnæs kommune:****Sociale institutioner:****Plejhjem:**

Plejhjemmet »Baunehøj«, Lyndby
4070 Kirke Hyllinge
Tlf. (02) 40 00 70
Leder: Bestyrerinde fru Edith Pøhler. 24 pladser

Plejhjemmet »Grønnehaven«
Ejby, 4070 Kr. Hyllinge
Tlf. (02) 40 51 18
Leder: Bestyrer Birthe Høgh
20 alderdomshjemspladser
14 plejehjemspladser

**Børne-, ungdoms- og forsørgs-
institutioner:**

Plejhjemmet Bramsnæsvig
(30 åndssvage piger under Svane-
parken)
Ejby, 4070 Kirke Hyllinge
Tlf. (02) 40 50 78
Forstander: Vilfred Jensen
Plejhjemmet »Solvang«
(40 kvindelige psykiatriske patienter
over 15 år. Afdeling under kolonien
Fladelfia, Dianalund)
Jernslev, 4070 Kirke Hyllinge
Tlf. (02) 40 50 45
Leder: Ellen Sandager

Skoler:**Kommunale folkeskoler:**

Bramsnæsvigskolen, Ejby
4070 Kirke Hyllinge
Tlf. (02) 40 51 11
Skoleinspektør Bent Frederiksen
Ejby, 4070 Kirke Hyllinge

Kirke Hyllinge skole,
4070 Kirke Hyllinge
Tlf. (02) 40 42 30
Skoleinspektør: Aksel Rasmussen
Kirkevej, 4070 Kirke Hyllinge

Kirke Sonnerup skole
4060 Kirke Saaby
Tlf. (02) 39 90 76
Skoleleder: Lef Vejlgård
Kyndeløse, 4070 Kirke Hyllinge

Sæby skole, Sæby,
4070 Kirke Hyllinge
Tlf. (02) 40 42 15
Skoleinspektør: Karlo Jørgensen

Andre skoler:

Bramsnæs Ungdomsskole
Ungdomsskoleinspektør: Hans Poulsen
Dyssemosen 18, Ejby
4070 Kirke Hyllinge
Tlf. (02) 40 55 84

Brande

Storegade 5

7330 Brande

Tlf. (07) 18 12 00

Postgiro: 2 08 11 80

Borgmesterkontor:**Økonomisk Forvaltning:****Folkeregister:****Skatteforvaltning:****Teknisk forvaltning:**

Storegade 5

7330 Brande

Tlf.: (07) 18 12 00

10-13, torsdag 10-13 og 16-18

Social- og Sundhedsforvaltning:

Centerparken, 7330 Brande

Civiltforsvarskontor:

Storegade 7

7330 Brande

Tlf.: (07) 18 12 00

10-12 mandag-fredag

Kommunekode: 653

Amtskommune: Ringkjøbing

Retskreds: Herning

Politikreds: Herning

Skattekreds: Herning

Vurderingskreds: Brande-Askov

Folketal 1/7-80: 8.321

Areal i ha: 18.626

Kommunevalget 7. marts 1978:

Af 5.544 vælgere stemte 4.187, heraf 4.151 gyldige stemmer. Stemmeprøcent: 75,5. A 1.018 (4), B 238 (1), C 267 (1), H (Borgerlisten) 412 (1), L1 (Nord-Østre-Vest) 175 (1), L2 (Uhre) 202 (1), L3 (Drantum) 306 (1), L4 (Blåhøj-Skærlund) 248 (1), P (Pensionist-Partiet) 9 (0), Q 131 (0), V 473 (2), Z1 (Brande by m. v.) 417 (2), Z2 (Vest-Øst-Nord) 105 (0), Z3 (Uhre og Uhre-Kærby) 33 (0), Z4 (Blåhøj-Skærlund) 119 (0).

Kommunalbestyrelsens**15 medlemmer:**

Borgmester: Rasmussen, Eli Rubech, Johs. Hansensvej 8, 7330 Brande. Tlf. (07) 18 11 35. (C). FØ, Sko, S, FC.

Viceborgmester: Iversen, Olaf, fuldmægtig, Stadionallé 5, 7330 Brande. Tlf. (07) 18 03 96. (A). Ø, T, C.

Jakobsen, Ruth, syerske, N. I. Fjordsallé 1, 7330 Brande. Tlf. (07) 18 13 92. (A). Ø, So, K, V.

Jensen, Knud Skødebjerg, gårdejer, Bøllundvej 20, 7330 Brande. Tlf. (07) 18 09 28. (UP). Ø, T.

Krogager, Grethe, blomsterhandler, Storegade 16, 7330 Brande. Tlf. (07) 18 13 06. (Z). Ø, E, K, B.

Larsen, Ejvind, kloakmester, Aagade 11, 7330 Brande. Tlf. (07) 18 05 96. (A). Ø, FE, K, FB.

Lund, Alice, husmoder, Storegade 11, 7330 Brande. Tlf. (07) 18 00 51. (V). Ø, FSo, K.

Madsen, Gunnar D., montør, Blåhøj Stationsvej 13, 7330 Brande. Tlf. (05) 34 51 32. (A). Ø, So, F.

Nielsen, Birgit Vinge, sundhedsplejerske, Præstelunden 1, 7330 Brande. Tlf. (07) 18 01 44. (B). Ø, E.

Olsen, Aksel, ejendomshandler, Johs. Hansensvej, 7330 Brande. Tlf. (07) 18 08 15. (V). Ø, So, T, F.

Overmark, Lars, varmemester, Præstevænget 9, 7330 Brande. Tlf. (07) 18 03 43. (UP). Ø, So, L1.

Pedersen, Svend B., gårdejer, Gejlbjergvej 7, 7330 Brande. Tlf. (07) 18 71 40. (UP). Ø, E, FF, U, FV.

Porsbjerg, Verner S., gårdejer, Thyregodvej 153, 7330 Brande. Tlf. (07) 18 07 85. (UP). Ø, E, FK.

Rahbek, Peder, gårdejer, Blåhøj Kirkevej 32, 7330 Brande. Tlf. (05) 34 50 37. (UP). Ø, FT, FU.

Sørensen, Jørgen Nordheim, salgschef, Torvegade 25, 7330 Brande. Tlf. (07) 18 10 28. (Z). Ø, T.

Nedsatte udvalg og kommissioner: (formænd)**Økonomiudvalget:**

Borgmester Eli Rubech Rasmussen.

Stående udvalg:

Det sociale udvalg: Husmoder Alice Lund.

Udvalget for tekniske anliggender: Gårdejer Peder Rahbek.

Udvalget for faste ejendomme: Kloakmester Ejvind Larsen.

Udvalget for kulturelle anliggender: Gårdejer Verner S. Porsbjerg.

Andre udvalg og kommissioner: Brandkommission: Kloakmester Ejvind Larsen.

Civiltforsvarskommission: Borgmester Eli Rubech Rasmussen.

Fritidsnævn: Svend Bjerre Pedersen.

Ligningskommission: Svend Rahbek.

Skolekommission: Gårdejer Hans Nørregård.

Sekretær for kommunalbestyrelsen: Kommunaldirektør Ib Schmidt Hansen.

Kommunens revision:

Kommunernes Revisionsafdeling.

Den kommunale administration:

Kommunaldirektør: Ib Schmidt Hansen.

Borgmesterkontor:

Fuldmægtig: Ebba Kjeldsen.
Fuldmægtig, cand. jur. Mette Klær.
Beskæftigelseskonsulent:
Lise Hvelplund.

SKOLEFORVALTNING:

Ledende skoleinspektør: J. Jakobsen.
Overassistent: Tove Villumsen.

ØKONOMISK/ADMINISTRATIV FORVALTNING:**Bogholderi:**

Kommunebogholder: Holger Skott, HD.

Kasserer:

Assistent Jette Kristensen.

Skattekontor:

Skatteinspektør: Gunnar Julsgaard.
 Fuldmægtig: Peder Holt.
 Pantefoged: Ove Schougaard

**SOCIAL- OG SUNDHEDS-
FORVALTNING:**

Socialinspektør: Lindy Rimmer.
 Fuldmægtig: Aage Parsberg Madsen.
 Fuldmægtig: Olaf Iversen.

TEKNISK FORVALTNING:

Kommuneingeniør og bygnings-
 inspektør: Erik Hagensen.

Kloakafdeling:

Ingeniør: Mogens R. Bentzen.
 Ingeniør: Hartly Jacobsen.

Vej- og gartnerafdeling:

Ingeniør: Per Janum.

Byggesager og fysisk planlægning:

Bygningskonstruktør BTH: Niels H.
 Kempf.
 Bygningskonstruktør: Svend Erik
 Søgaard.

Brandinspektorat:

Brandinspektør: Erik Hagensen.
 Vicebrandinspektør: Niels H.
 Kempf.
 Vicebrandinspektør: Helge Nielsen.

Civillforsvar:

Civillforsvarsleder: Anny Holst.

Stadsgartnerens kontor:

Kommunegartner: A. Johannesen.

KULTUREL FORVALTNING:**Skolevæsenet:**

Ledende skoleinspektør: J. Jakobsen.

Skoletæge:

Lægerne, Centerparken.

Klinikchef:

H. B. Mondrup, (skoletandklinik)
 Centerparken, tlf. 18 04 13.

Fælleslærerrådets formand:

Lærer Niels Ole Pedersen, H. C. An-
 dersensvej 21. Tlf. (07) 18 17 67.

**Ungdomsskoleinspektør: H. Slejborg
Nielsen.****Biblioteksvæsenet:**

Brande Bibliotek,
 Centerparken, 7330 Brande.
 Tlf. (07) 18 00 02.
 Overbibliotekar: Torkild Kjær

Ledende børnebibliotekar:

Birgit Nielsen

Levnedsmiddelkontrol:

Levnedsmiddelkontrollen, Herning
 kommunes Laboratorium
 Stadsdyrlægen, Wedellsborgvej 8
 7400 Herning

**Sociale institutioner, skoler m. v. i
Brande kommune:****Sociale institutioner:****Plekehjem:**

De gamles hjem, Brandlundvej 21,
 55 pladser
 Tlf. (07) 18 03 31
 Bestyrer: Diakon Axel C. Knudsen.

Amtsplejehjemmet, Ørbækklund
 7330 Brande

56 pladser
 Tlf. (07) 18 10 44
 Forstanderinde: Helene Pedersen.
 Inspektør: S. Faustrup, 8783 Horn-
 syld, tlf. (07) 68 70 66

Skoler:**Kommunale folkeskoler:**

Dalgasskolen
 Tlf. (07) 18 04 37
 Skoleinspektør: J. Jakobsen.

Præstelundsskolen
 Tlf. (07) 18 04 19
 Skoleinspektør: L. J. Bach

Uhre-Kærby centralskole
 Tlf. (07) 18 70 34
 Skoleinspektør: Asger Kristensen.

Blåhøj skole
 Tlf. (05) 34 50 85
 Skoleinspektør: B. Underlin

Andre skoler:

Plekehjemsassistentskolen i Brande
 Herringvej
 Tlf. (07) 18 08 60
 Skoleleder: Leo Hansen.

Brande kommunale ungdomsskole
 Tlf. (07) 18 02 06
 Ungdomsskoleinspekt.: H. Slejborg
 Nielsen

Bredebro

Stationsvej 5
 6261 Bredebro
 Tlf. (04) 74 16 50

Postgiro: 6 01 83 86
 9—12, torsdag tillige 14—18.

Kommunekode: 505
 Amtskommune: Sønderjylland

Retskreds: Tønder

Politikreds: Tønder

Skattereds: Haderslev

Vurderingskreds: Bredebro-Tønder-
 Højer

Folketal 1/10-80: 3.964

Areal i ha: 14.800

Kommunevalget 7. marts 1978:

Af 2.575 vælgere stemte 2.097, heraf 2.073 gyldige stemmer. Stemmepercent: 81,4. A 377 (3), B 132 (1), E 76 (0), H1 (Borgerliste) 317 (3), H2 (Borgerliste) 103 (0), L (Fællesliste) 111 (1), Q 144 (1), V 813 (6). [H1+H2], [V1+V2+V3]. (A+L).

**Kommunalbestyrelsens
15 medlemmer:**

Borgmester: Kjær, Peter, gårdejer, Harres 6, 6261 Bredebro. Tlf. (04) 74 14 77. (V). FØ.

Viceborgmester: Christensen, Nis, gårdejer, Vesterende 55, Ballum, 6780 Skærbæk. Tlf. (04) 77 62 97. (V). Ø, FT.

Carstensen, Frederik, murermester, Jepsensvej 6, 6261 Bredebro. Tlf. (04) 74 11 36. (H). Ø, FK.

Gjelstrup, Egon, pedel, Søndergade 49, 6261 Bredebro. Tlf. (04) 74 16 36. (A). So, T.,.

Klindt, Johannes, gårdejer, Borg 15, 6261 Bredebro. Tlf. (04) 74 13 76. (V). T, K.

Larsen, Holger, skoleinspektør, Vestervej 6, Ballum, 6780 Skærbæk. Tlf. (04) 77 62 45. (L). So, E.

Larsen, Vagn Elkjær, lærer, Vesterende 21, Ballum, 6780 Skærbæk. Tlf. (04) 77 61 50. (Q). So, E.

Madsen, Viggo, gårdejer, Østerende 17, Ballum, 6780 Skærbæk. Tlf. (04) 77 63 65. (V). E.

Mikkelsen, Anton, lagerforvalter, Trælborgvej 7, 6261 Bredebro. Tlf. (04) 74 14 10. (A). Ø, K.

Møller, Maren, husmoder, Brede Bygade 53, 6261 Bredebro. Tlf. (04) 74 13 39. (V). FSo, K.

Nicolajsen, Johannes, vognmand, Nørby 21, Visby, 6270 Tønder. Tlf. (04) 76 32 37. (A). T.

Nissen, Kjeld, gårdejer, Sdr. Vollum 11, 6261 Bredebro. Tlf. (04) 74 11 97. (V). K.

Rahr, Aksel, landmand, K. L. Knudsensvej 43, Visby, 6270 Tønder. Tlf. (04) 76 31 55. (B). Ø, E.

Sørensen, Carsten, cementstøber, Gallemark 6, 6261 Bredebro. Tlf. (04) 74 15 78. (H). So, T.

Thøstesen, Svend Aage, malermester, Storegade 21, 6261 Bredebro. Tlf. (04) 74 11 16. (H). FE.

**Nedsatte udvalg
og kommissioner: (formænd)****Økonomiudvalget:**

Borgmester, gårdejer Peter Kjær.

Stående udvalg:

Det sociale udvalg: Husmoder Maren Møller.

Udvalget for tekniske anliggender:

Gårdejer Nis Christensen.

Udvalget for faste ejendomme:

Malermester Svend Aage Thøstesen.

Udvalget for kulturelle anliggender:

Murermester Frederik Carstensen.

Andre udvalg og kommissioner:

Brandkommission: Politimesteren i Tønder.

Fritidsnævn: Ove Jordt.

Ligningskommission: Lars Pedersen.

Skolekommission: Lauge Jepsen.

Ungdomsskolenævn: Helge Larsen.

Voksenundervisningsnævn: Anne Lise Nissen.

Sekretær for kommunalbestyrelsen:

Gert Horn.

Kommunens revision:

Kommunernes Revisionsafdeling.

Den kommunale administration:

Kæmner: G. Horn.

**ØKONOMISK ADMINISTRATIV
FORVALTNING:**

Kommunebogholder: Kaj S. Jessen.

Skatteinspektør: Søren H. Schmidt.

**SOCIAL- OG SUNDHEDS-
FORVALTNING:**

Socialinspektør: Ole M. Jørgensen.

Tlf. (04) 74 16 50

TEKNISK FORVALTNING:

Kommuneingeniør: P. Fisker.

Bygningsinspektørat:

Bygningsinspektør: P. Fisker.

Brandinspektorat:

Brandinspektør: C. G. Nielsen.

KULTUREL FORVALTNING:**Skolevæsenet:**

Skoleinspektør: H. Grau Hansen
Ungdomsskoleinspekt.: Lars F. Kristensen

Biblioteksvæsenet:

Bredebro Bibliotek,
Brede Bygade 14, 6261 Bredebro.
Tlf. (04) 74 14 28.
Leder: Viceskoleinspektør Knud Nielsen.

Sociale institutioner, skoler m.v. i Bredebro kommune:**Sociale institutioner:****Plejehjem:**

Hjørnegården, Trælborgvej 2
Tlf. (04) 74 16 16
Bestyrer: Kristiane Helsinghoff
35 pladser

Alderdomshjemmet i Ballum
Tlf. (04) 74 62 36
Bestyrer: Henning Andersen
11 pladser

Skoler:**Kommunale folkeskoler:**

Ballum skole
6780 Skærbæk
Tlf. (04) 77 64 74
Skoleinspektør: Holger Larsen

Bredebro skole
6261 Bredebro
Tlf. (04) 74 12 03
Skoleinspektør: H. Grau-Hansen

Visby skole
6270 Tønder
Tlf. (04) 76 34 44
Skoleinspektør: Knud Schmidt Nielsen

Randerup skole
Tlf. (04) 77 63 89
Enelærer: G. Bærenholdt-Jensen

Broager

Allégade 4
6310 Broager
Tlf. (04) 44 10 33
Postgiro: 5 00 82 79

9—12,30, torsdag tillige 15—18

Kommunekode: 507

Amtskommune: Sønderjylland

Retskreds: Sønderborg

Politikreds: Sønderborg

Skattekreds: Sønderborg

Vurderingskreds: Sønderborg

Folketal 1/10-80: 6.161

Areal i ha: 4.333,7

Kommunevalget 7. marts 1978:

Af 3.976 vælgere stemte 3.309, heraf 3.262 gyldige stemmer. Stemmeprocent: 83,4. A 1.575 (5), G (Fælles Borgerliste) 506 (2), L (Liberal Fællesliste) 672 (3), Z1 416 (1), Z2 93 (0). (G+L+Z1).

Kommunalbestyrelsens 11 medlemmer:

Borgmester: Krogh-Hansen, Niels, overlærer, Dyntvej 76, 6310 Broager. Tlf. (04) 44 18 05. (L). FØ, So, C, U.

Viceborgmester: Matzen, Carl, direktør, Havnevej 44, 6320 Egernsund. Tlf. (04) 44 27 34. (G). Ø, FT, E.

Hansen, Christian, repræsentant, Pileløkke 17, 6310 Broager. Tlf. (04) 44 15 14. (Z). T, K, F, S.

Have, Bent, adjunkt, Dyntvej 61, 6310 Broager. Tlf. (04) 44 19 59. (G). FSo, K, Li, FS, V.

Jensen, Grethe, husmoder, Benediktesvej 10, 6320 Egernsund. Tlf. (04) 44 20 34. (A). So, K, F, S.

Jørgensen, Jens Anker, arbejder, Hoelvej 3, 6310 Broager. Tlf. (04) 44 24 59. (A). Ø, T, E, Li.

Lei, Jens, gårdejer, Overballe 15, Skelde, 6310 Broager. Tlf. (04) 44 14 11. (L). E, FK, Li, S.

Møller, Preben, assurandør, Sundgade 75, 6320 Egernsund. Tlf. (04) 44 25 88. (A). So, T, Li.

Nielsen, Ejgil, afdelingsforstander, Storegade 28, 6310 Broager. Tlf. (04) 44 15 94. (L). So, FE, F.

Nielsen, Peter, fuldmægtig, Vestergade 23, 6310 Broager. Tlf. (04) 44 11 12. (A). T, E, FLi.

Tanghus, Annelise, hjemmehjælper, Ringridervej 17, 310 Broager. Tlf. (04) 44 11 91. (A). K, F, U.

Nedsatte udvalg og kommissioner: (formænd)

Økonomiudvalget:

Borgmester Niels Krogh-Hansen.

Stående udvalg:

Det sociale udvalg: Adjunkt Bent Have.

Udvalget for tekniske anliggender:

Direktør Carl Matzen.

Udvalget for faste ejendomme:

Afdelingsforstander Ejgil Nielsen.

Udvalget for kulturelle anliggender:

Gårdejer Jens Lei.

Andre udvalg og kommissioner:

Ligningskommission: Fuldmægtig

Peter Nielsen.

Skolekommission: Adjunkt Bent Have.

Sekretær for kommunalbestyrelsen:

Kæmner Knud Møller.

Kommunens revision:

Kommunernes Revisionsafdeling.

Den kommunale administration:

Kæmner: Knud Møller.

Borgmesterkontor:

Kæmner: Knud Møller.

ØKONOMISK/ADMINISTRATIV FORVALTNING:

Folkeregister:

Overassistent Egon Nicolaisen.

Bogholderiet:

Eksp.sekr. Erik Breum Jakobsen.

Assistent Anna Brand.

Panteløjed:

Assistent Hans Kjær.

Skattekontor:

Eksp.sekr.: Hans Christensen

Arbejdsgiverkontrollør:

Assistent Hans Kjær.

Kommunekasserer:

Egon Nicolaisen.

SOCIAL- OG SUNDHEDS- FORVALTNING:

Ekspeditionssekretær: Bent Paulsen.

Sygesikring: Fuldmægtig Peter Nielsen.

TEKNISK FORVALTNING:

Kommuneingeniør: Knud Henning Jensen

Bygningsinspektorat:

Bygningsinspektør: Kommuneingeniøren.

Brandinspektorat:

Brandinspektør: Hans Lorenzen, Mejerivej, Broager.

KULTUREL FORVALTNING:

Leder: Vakant

Skolevæsenet:

Ledende skoleinspektør: Adser Leick, Solskrænten 3, Broager Tlf. (04) 44 10 35

Ungdomsskoleinspektør:

Kaj Schröder Lauridsen, Bakkevænget 18, Broager. Tlf. (04) 44 20 71.

Biblioteksvæsenet:

Broager Folkebibliotek Møllegade 5, 6310 Broager

Tlf. (04) 44 16 13

Bibliotekar: Inge Holm

Sociale institutioner m.v. i Broager kommune:

Sociale Institutioner:

Plejehjem:

Plejehjemmet Vestervang, 6310 Broager

Forstander: N. P. Breum Jakobsen, Broager, tlf. (04) 44 11 79

Hjemmet har plads til 43, hvoraf 8 i ny plejeafdeling.

Børne-, ungdoms- og forsorgs- institutioner:

Broager Børnehjem

normeret til 14 børn i alderen 4-16 år

Forstander: N. Lund

Adresse: Møllegade, Broager. Tlf. (04) 44 12 61

Skoler:

Kommunale folkeskoler:

Broager Centralskole

Skoleinspektør: Adser Leick, Vestergade 17, Broager

Tlf. (04) 44 10 35

Egernsund kommuneskole

Skoleinspektør: Hans Otto Johnsen

Egernsund

Tlf. (04) 44 18 20

Skelde forskole

Vestergade 19, 6310 Broager

Tlf. (04) 44 27 82

Pedel: Anne Petersen.

Forskole under Broager centralskole

Broby

Østerågade 40

5672 Broby

Tlf. (09) 63 11 98

Postgiro: 5 45 18 17

9,30—12, torsdag tillige 14—18

Kommunekode: 425
Amtskommune: Fyn
Retskreds: Fåborg
Politikreds: Assens
Skattekreds: Nordfyn
Vurderingskreds: Broby-Tommerup-Arslev

Folketal 1/10-80: 6.662

Areal i ha: 9.975,6

Kommunevalget 7. marts 1978:

Af 4.482 vælgere stemte 3.655, heraf 3.608 gyldige stemmer. Stemmepercent: 81,7. A 1.261 (6), B 264 (1), C 478 (2), V 1.268 (7), Z 337 (1). [V1+V2+V3+V4]. (C+V).

Kommunalbestyrelsens 17 medlemmer:

Borgmester: Prilsholm, Knud E., ingeniør, Søndervej 64, 5672 Broby. Tlf. (09) 63 10 41. (A). FØ.

Viceborgmester: Kirketerp-Møller, Mogens, godsejer, Rishøjvej 1, 5672 Broby. Tlf. (09) 63 12 21. (V4). Ø, FPl.

Alkjærslg, Kresten, salgschef, Odensevej 8, 5672 Broby. Tlf. (09) 63 11 68. (V2). T, Pl, FF.

Elmer-Rasmussen, Jørgen, gartner, Odensevej 60 A, 5672 Broby. Tlf. (09) 69 10 41. (Z). K.

Hansen, Henning, chauffør, Remset 4, 5672 Broby. Tlf. (09) 68 14 00. (A). So.

Jensen, Chr. Lyneborg, postbud, Nygade 7, 5672 Broby. Tlf. (09) 69 13 95. (A). Ø, T, Ll.

Kristensen, Bent, gårdejer, Staabyvej 35, 5672 Broby. Tlf. (09) 69 10 38. (V2). Ø, K.

Kromann, Carl, gårdejer, Østergade 99, 5672 Broby. Tlf. (09) 69 11 13. (V1). FT.

Larsen, Erling Falk, konsulent, Broholmvej 3. Tlf. (09) 69 11 35. (A). F, S, Skn, Pl, U, V.

Lindgaard, Magnus, gårdejer, Bobjergvej 2, 5672 Broby. Tlf. (09) 63 11 11. (V3). FK.

Lund, Ruth, familievejleder, Bakkevej 6, 5672 Broby. Tlf. (09) 63 13 64. (A). T, K, U.

Mark, Thyra, lærer, Egeballe 6, 5672 Broby. Tlf. (09) 63 15 05. (C). So.

Mogensen, Helge Slott, mejeribestyrer, Sinaivej 16, 5672 Broby. Tlf. (09) 64 13 84. (V4). So, Pl, F.

Nielsen, Svend, gartner, Ny Vestergade 20, 5672 Broby. Tlf. (09) 69 12 69. (B). T.

Nielsen, Osvald, gårdejer, Ølstedvej 26, 5672 Broby. Tlf. (09) 63 12 26. (V3). FSo. Schepelern, Jens Otto, adjunkt, Østergade 37, 5672 Broby. Tlf. (09) 69 13 81. (A). K, FS.

Thomsen, Axel Pii, politiassistent, Østergade 54, 5672 Broby. Tlf. (09) 69 10 21. (C). Ø, Pl, Ll.

Nedsatte udvalg og kommissioner: (formænd)

Økonomiudvalget:

Borgmester, ingeniør Knud E. Prilsholm.

Stående udvalg:

Det sociale udvalg: Gårdejer Osvald Nielsen.

Udvalget for tekniske anliggender: Gårdejer Carl Kromann.

Udvalget for kulturelle anliggender: Gårdejer Magnus Lindgaard.

Planlægningsudvalget: Godsejer Mogens Kirketerp-Møller.

Andre udvalg og kommissioner:

Fritidsnævn: Salgschef Kr. Alkjærslg.

Ligningskommission: Søren Rasmussen.

Skolekommission: Adjunkt J. O. Schepelern.

Sekretær for kommunalbestyrelsen:

Kommunaldirektør Preben Overbeck

Kommunens revision:

Kommunernes Revisionsafdeling A/S.

Den kommunale administration:

Kommunaldirektør: Preben Overbeck.

FÆLLESEKRETARIAT:

Borgmesterkontor:

Løn- og personalekontor:

Fuldmægtig, cand. jur. U. Djurhuus
15*

ØKONOMISK FORVALTNING:

Folkeregister, BBR-register,
ejendomsregister, incasso:

Kommunebogholder Th. Uhre Knudsen.

Souschef, overass. Ole Andersen

SKATTEFORVALTNING:

Arbejdsgiverkontrol:

Skatteinspektør C. Dahl Nielsen
Souschef, skatterevisor Mogens
Bruhn-Schmidt

SOCIALFORVALTNING:

Boligsikring, boligydelse, sygesikring:

Socialinspektør Aage Jørgensen
Souschef Kurt Jørgensen

TEKNISK FORVALTNING:

Kommuneingeniør V. Skalshøj
Christensen
Souschef, ingeniør H. Boysen

Bygn.væsen:

Bygningskonstruktør Henning Ing-
vertsen

Civillforsvar, brandinspektør:

V. Skalshøj Christensen

Levnedsmiddelkontrol:

Dyrlæge V. Sørensen, Allested-Vejle.
Tlf. (09) 69 13 03

KULTUREL FORVALTNING:

Leder: Fuldmægtig, cand. jur. U.
Djurhuus

Skolevæsenet:

Ledende skoleinspektør: Bjarne An-
dersson, Pontoppidanskolen. Tlf. (09)
83 19 00

Ungdomsskoleinspektør:

Poul Pedersen, Pontoppidanskolen.
Tlf. (09) 63 19 00

Biblioteksvæsenet:

Broby Bibliotek
Allested, 5672 Broby
Tlf. (09) 69 12 11
Led. bibliotekar: Lærer Ib Hansen,

Sociale institutioner, skoler m.v.**Broby kommune:****Sociale institutioner:****Plejehjem:**

Broby plejehjem, Alækkevej 4
5672 Broby
41 pladser
Leder: Søren P. Mogensen
Tlf. (09) 63 11 45

Skoler:**Kommunale folkeskoler:**

Allested-Vejle skole, Allested 5672
Broby. Tlf. (09) 69 12 11
Skoleinspektør: G. Hansen

Narre Broby skole, Egeballe 4,
5672 Broby, tlf. (09) 63 11 70
Skoleinspektør: B. Jacobsen

Pontoppidanskolen, 5672 Broby
Tlf. (09) 63 19 00
Skoleinspektør: Bjarne Andersson

Vester Hæsinge skole, Birkevej
Vester Hæsinge, 5672 Broby
Tlf. (09) 63 13 50
Skoleinspektør: K. Madsen

Private skoler:

Narre Broby friskole,
5672 Broby
(09) 63 14 57
Skolebestyrer: Erik Jensen

Andre skoler:

Narre Broby efterskole
5672 Broby
Skolebestyrer: Erik Jensen
Tlf. (09) 63 14 57

Broby ungdomsskole
Hesselhøjvej, 5672 Broby
Tlf. (09) 63 15 26
Leder: Poul Pedersen

Brovst

Borgervænget 12

9460 Brovst

Tlf. (08) 23 16 77

Postgiro: 9 09 79 10

10—13, torsdag tillige 16—18

Kommunekode: 803

Amtskommune: Nordjylland

Retskreds: Fjerritslev

Politikreds: Løgstør

Skattekreds: Hobro

Vurderingskreds: Brovst-Fjerritslev

Folketal 1/7-80: 8.768

Areal i ha: 22.271,0

Kommunevalget 7. marts 1978:

Af 5.878 vælgere stemte 4.853, heraf
4.817 gyldige stemmer. Stemmepro-
cent: 82,0. A 1.209 (4), H1-H6 (Upolli-
tisk borgerliste) 1.907 (7), K 101 (0), Q
317 (1), V 753 (3), Z 530 (2). [A1+A2+
A3], [H1-H6], [V1+V2+V3]. (Q+V1,
V2,V3).

Kommunalbestyrelsens 17 medlemmer:

Borgmester: Nielsen, Carl, gårdejer, Røglidvej 46, 9460 Brovst. Tlf. (08) 23 83 23. (H). FØ.

Viceborgmester: Pedersen, Hugo, ekviperingshandler, Jernbanegade 23, 9460 Brovst. Tlf. (08) 23 11 72. (H). T, E, F.

Andersen, Jens Henry, gårdejer, Plesnervej 49, 9460 Brovst. Tlf. (08) 23 83 18. (H). So, E, U.

Bygholm, Emmy, fru, Lundbakkevej 3, 9460 Brovst. Tlf. (08) 23 14 07. (H). Ø, K, S.

Bønække, Ingrid, fru, Vestergade 77, 9460 Brovst. Tlf. (08) 23 10 29. (H). So, K, U.

Hansen, Martin, pedel, Hovedgaden 56, 9460 Brovst. Tlf. (08) 23 14 84. (A). So, T.

Jensen, Aage, gårdejer, Bækken 8, 9460 Brovst. Tlf. (08) 23 51 38. (H). FT, E.

Larsen, Ellen, fru, Bøgevej 8, 9460 Brovst. Tlf. (08) 23 17 06. (Z). So.

Larsen, E. Winther, dyrlæge, Prinsensgade 8, 9460 Brovst. Tlf. (08) 23 16 32. (V). Ø, K.

Larsen, H. P., forstander, Ole Langes Vej 37, 9460 Brovst. Tlf. (08) 23 16 53. (A). FSo, S, V.

Madsen, Leif, handelsmand, Kirkegade 58, 9460 Brovst. Tlf. (08) 23 20 88. (Z). T, E, K.

Madsen, Søren Møller, gårdejer, Godrum 4, 9460 Brovst. Tlf. (08) 23 50 99. (V). T, FE.

Mysager, Henning, dyrlæge, Kastanievej 2, 9460 Brovst. Tlf. (08) 23 10 30. (V). Ø, So, F.

Poulsen, Ole, fhv. gårdejer, Lindevej 2, 9460 Brovst. Tlf. (08) 23 14 52. (Q). T, E, FLI.

Søndergård-Larsen, Ole, pantefoged, Kastanievej 1, 9460 Brovst. Tlf. (08) 23 20 86. (A). E, K.

Sørensen, Ib Elmann, vognmand, Over Søren 16, 9460 Brovst. Tlf. (08) 23 23 23. (A). Ø, FK, F, S.

Vad, Aksel, murermeister, Chr. Jacobsensvej 4, 9460 Brovst. Tlf. (08) 23 83 57. (H). So, T, K, F, S.

Nedsatte udvalg og kommissioner: (formænd)

Økonomiudvalget:

Borgmester, gårdejer Carl Nielsen.

Stående udvalg:

Det sociale udvalg: H. P. Larsen.

Udvalget for tekniske anliggender:

Aage Jensen.

Udvalget for faste ejendomme: Søren

Møller Madsen.

Udvalget for kulturelle anliggender:

Ib Elmann Sørensen.

Andre udvalg og kommissioner:

Fritidsnævn: Forretningsfører Erik Jensen.

Ligningskommission: Fhv. gårdejer

Ole Poulsen.

Skolekommission: Læge Jørgen

Larsen.

Sekretær for kommunalbestyrelsen:

Kæmner M. Buch Madsen.

Kommunens revision:

Kommunernes Revisionsafdeling.

Den kommunale administration:

Kæmner: M. Buch Madsen.

ØKONOMISK/ADMINISTRATIV FORVALTNING:

Kæmner:

M. Buch Madsen.

Sekretariat:

Chef: Fuldmægtig Anne-Lisa Andersen.

Bogholderi:

Kommunebogholder:

Monica Nielsen.

Lønningskontor:

Mary Madsen.

Skattevæsen:

Skatteinspektør: Poul F. Pedersen.

Ligningskontor:

Fuldmægtig E. Klausen.

Pantefoged:

O. Søndergård-Larsen.

SOCIAL- OG SUNDHEDS- FORVALTNING:

Socialinspektør: Børge Hørsholm.

Socialkontor:

Fuldmægtig: E. Christiansen.

Kontoret for familierådgivning:
 Familievejleder: Wagner Wamming.
 Sygesikring: Overassistent Lef Søndergaard.

Hjemmehjælp:
 Leder: Jytte Sørensen.

Kommunal dagpleje:
 Pladser: 270.
 Leder: Lisbeth Madsen.

TEKNISK FORVALTNING:
 Kommuneingeniørens kontor:
 Kommuneingeniør: R. Schultz.

Bygningsinspektørat:
 Bygningsinspektør Erik Tørholm.

Brandinspektørat:
 Brandinspektør: Erik Tørholm.

KULTUREL FORVALTNING:
 Skolevæsenet:
 Ledende skoleinspektør: M. Møller Nielsen.
 Ungdomsskoleinspektør:
 Chr. Emil Jensen.

Biblioteksvæsenet:
 Brovst kommunes bibliotek,
 Østergade 13, 9460 Brovst.
 Tlf. (08) 23 18 06.
 Bibliotekar: Anna Ogstrup.

Sociale institutioner, skoler m. v. i Brovst kommune:

Sociale institutioner:

Plejehjem:
 Amtsplejehjemmet
 9460 Brovst
 Tlf. (08) 23 13 00 og 23 10 92
 Bestyrerinde: Lizzi Sjørring
 »Møllegården«, Vestergade
 9460 Brovst
 Tlf. (08) 23 11 56
 Bestyrerinde: Bente Larsen
 Pladser: 32
 Plejehjemmet »Solbakken«
 Egevej 8, 9460 Brovst
 Pladser: 34
 Tlf. (08) 23 20 11
 Leder: Signe Hedemand

Børne-, ungdoms- og forsorgsinstitutioner:

Skolehjemmet Kokkedal
 9460 Brovst
 Tlf. (08) 23 15 18
 Leder: Vakant

Skoler:

Kommunale folkeskoler:
 Brovst Skole
 Tlf. (08) 23 11 43
 Ledende skoleinspektør: M. Møller Nielsen
 Skovgårdsskolen
 Tlf. (08) 23 51 51
 Skoleinspektør: K. B. Deleuran

Tranum Skole
 Tlf. (08) 23 80 34
 Skoleinspektør: Poul Jørgensen
 Halvrimmen Skole
 Tlf. (08) 23 80 34
 Skoleinspektør: Jørgen Juul
 Øland Skole
 Tlf. (08) 23 60 93
 Skoleinspektør Hans Chr. Rask.
 Langeslundskole. Tlf. (08) 23 83 42
 Skoleinspektør: Hans Chr. Rask
 Adressen på samtlige skoler:
 9460 Brovst

Ledende skolepsykolog: O. Krogsgård Jespersen

Skolelæge: F. M. Plum

Andre skoler:
 Statens specialarbejderskole
 »Sandmosen« Tranum, 9460 Brovst
 Tlf. (08) 23 50 86 og (08) 23 52 55
 Forstander: J. Røge

Brødstrup

Rådhuset
 8740 Brødstrup
 Tlf. (05) 75 16 77
 Postgiro: 7 03 83 80
 10—12.30, torsdag tillige 15—17.30

Kommunekode: 601
 Amtskommune: Vejle
 Retskreds: 58
 Politikreds: 38 Horsens
 Skattekreds: Horsens
 Vurderingskreds: Brødstrup-Gedved
 Folketal 25/9-80: 8.396
 Areal i ha: 21.068

Kommunevalget 7. marts 1978:

Af 5.601 vælgere stemte 4.537, heraf 4.501 gyldige stemmer. Stemmeprocent: 81,0. A 811 (3), B 164 (0), C 178 (1), G (Brødstrup Borgerliste) 454 (2), L1 (fællesliste, Tyrsting, Ring, Hårup, Føvling, Astruplund) 348 (1), L2 (fællesliste Nim-Underup) 377 (2), M 99 (0), T (tvær-socialistisk liste) 155 (0), V1 (Brødstrup-Ring, Grædstrup, Tønning, Træden) 1.080 (6), V2 (Sdr. Vissing) 153 (0), V3 (Voerladegård) 153 (0), Z 529 (2). [L1+L2], [V1+V2+V3]. (C+M).

Byrådets 17 medlemmer:

Borgmester: Petersen, Vagn Vejen, gårdejer, Bøgballevej 2, Tønning, 8740 Brødstrup. Tlf. (05) 75 14 23. (V1). FØ.

Viceborgmester: Sørensen, Rudolf, bankbestyrer, Kirkevej 4, Nim, 8700 Horsens. Tlf. (05) 67 11 30. (L). Ø, FE.

Andersen, Nina, prokurist, Stridsmøllevej 8, Ring, 8740 Brødstrup. Tlf. (05) 75 11 67. (V1). So, E.

Andersen, Ole Pilgaard, tømrermester, Gudenaavej 48, Voervadsbro, 8660 Skanderborg. Tlf. (05) 78 20 16. (Z). So, E.

Christensen, Ruth Stenhøj, husmor, Bredmagevej 9, Ring, 8740 Brødstrup. Tlf. (05) 75 13 31. (L). T, K, F, U.

Henriksen, Ernst, skovfoged, Grædstrupvej 10, Davding, 8740 Brødstrup. Tlf. (05) 75 15 02. (C). E, K, S.

Johansen, Gunnar U., landpostbud, Østergade 45, 8740 Brødstrup. Tlf. (05) 75 15 72. (A). So, E.

Knudsen, Elly, ejendomsmægler, Birkeholmvej 6, Nimdrup, 8740 Brødstrup. Tlf. (05) 76 00 01. (V1). T, K, S.

Larsen, Edith, lærer, Vilholtvej 27, Vilholt, 8660 Skanderborg. Tlf. (05) 78 21 07. (A). So, T, S.

Lildholdt, Ruth, sygeplejerske, Bjerregade 1, 8740 Brødstrup. Tlf. (05) 75 11 50. (G). E, K, S, V.

Mikkelsen, Hans Chr., driftsleder, Ring Bakke 1, 8740 Brødstrup. Tlf. (05) 75 18 29. (A). Ø, FT.

Petersen, Chr. Eslund, gartner, Bredgade 18, 8740 Brødstrup. Tlf. (05) 75 10 29. (G). So, T.

Poulsen, Inger, ejendomshandler, Ternevej 14, 8740 Brødstrup. Tlf. (05) 75 22 70. (V1). Ø, K, F.

Rasmussen, Carl Juul, gårdejer, Underupvej 1, Underup, 8700 Horsens. Tlf. (05) 67 11 20. (L). So, T.

Sørensen, Børge, gårdejer, Bredvadmøllevej 22, Træden, 8740 Brødstrup. Tlf. (05) 75 15 30. (V1). E, K, F.

Sørensen, Peter, gårdejer, Grædstrupvej 41, Davding, 8740 Brødstrup. Tlf. (05) 75 12 61. (V1). Ø, FSo.

Winterberg, Per, mekaniker, Blegssøvej 22, Voerladegård, 8660 Skanderborg. Tlf. (05) 78 20 85. (Z). T, K, F, S, U.

Nedsatte udvalg og kommissioner: (formænd)**Økonomiudvalget:**

Borgmester, gårdejer Vagn Vejen Petersen.

Stående udvalg:

Det sociale udvalg: Gårdejer Peter Sørensen.

Udvalget for tekniske anliggender: Driftsleder Hans Chr. Mikkelsen.

Udvalget for faste ejendomme: Viceborgmester, bankbestyrer Rudolf Sørensen.

Udvalget for kulturelle anliggender: Skovfoged Ernst Henriksen.

Andre udvalg og kommissioner:**Fritidsnævn:**

Lærer Laust Jørgensen

Ligningskommission:

Gårdejer Kristen Jørgensen

Skolekommission:

Mejerist Erik Lassen

Sekretær for byrådet:

Kommunaldirektør E. Rask Pedersen.

Kommunens revision:

Kommunernes Revisionsafdeling.

Den kommunale administration:

Kommunaldirektør E. Rask Pedersen.

ØKONOMISK/ADMINISTRATIV FORVALTNING:**Skattekontor:**

Skatteinspektør: Henning Therkelsen.

Fuldmægtig: Lilian Trans.

Pantefoged: Jens Christensen.

Bogholderi:

Kommunebogholder: Jytte Hansen.

Fuldmægtig: Erik Bjerg.

SOCIAL- OG SUNDHEDS-FORVALTNING:

Socialinspektør: Keld Pedersen.

Fuldmægtig: Per Kaarup.

Kontakt- og informationsordning:

Beskæftigelseskonsulent:

N. P. Nielsen

TEKNISK FORVALTNING:

Kommuneingeniør: Jens Aage Pedersen
Brandinspektør: Ingeniør Jørgen Kraghede.

KULTUREL FORVALTNING:

Skolevæsen:
Ledende skoleinspektør: Hans Lund Hansen.
Overassistent Søren Schrøder.

Biblioteksvæsenet:

Brødstrup Bibliotek,
Skolegade 10, 8740 Brødstrup.
Tlf. (05) 75 16 07.
Bibliotekar: Margit Jepsen.

Sociale institutioner, skoler m. v. i Brødstrup kommune:**Sociale institutioner:****Plejhjem:**

Alderdomshjemmet »Søndergaarden»
Søndergade 43, 8740 Brødstrup
Tlf. (05) 75 11 66

Bestyrer: Ejvind Jørgensen
Plads til 54 personer

Alderdomshjemmet »Toftegården»
Sdr. Vissing, 8740 Brødstrup
Tlf. (05) 75 40 84

Leder: Fru Inge Holte Pedersen
Plads til 30 personer

Amtsplejehjemmet Skovbrynet

Brødstrup, tlf. (05) 75 16 33
Bestyrer: Aase Højgaard Knudsen
Plads til 36 personer

Dronning Ingrid's Gigtplejhjem:

Niels Wonges Vej, Brødstrup
Tlf. (05) 75 21 11
Bestyrer: Jens Ingemann
Plads til 48 personer

Plejhjemmet »Klovenhøj»

Søndergade, 8740 Brødstrup
Tlf. (05) 75 20 66
Leder: Poul H. Løwendahl
Plads til 26 personer

Plejhjemmet »Solbakken»

Slagballevej 39, Slagballe, 8740 Brødstrup
Tlf. (05) 75 14 85
Bestyrer: Irene Bærentsen.
Plads til 11 personer

Børne-, ungdoms og forsørgs-institutioner:

Børnehjemmet i Voerladegård
(28 børn 2-14 år), 8660 Skanderborg
Tlf. (05) 78 20 61
Leder: Erling Marker

Skoler:**Kommunale folkeskoler:**

Brødstrup skole
Niels Wonges Vej
8740 Brødstrup
Tlf. (05) 75 18 45
Skoleinspektør: Hans Lund Hansen.

Grødstrup skole
Grødstrup, 8740 Brødstrup
Tlf. (05) 75 16 72
Førstelærer Mogens Aa. Rotbøl

Hårup skole
Hårup, 8740 Brødstrup
Tlf. (05) 76 30 90
Førstelærer: Michael Møller

Nim-Underup skole
Nim, 8700 Horsens
Tlf. (05) 67 10 96
Skoleinspektør: J. Aagaard Rasmus-
sen

Sdr. Vissing skole
Sdr. Vissing, 8740 Brødstrup
Tlf. (05) 75 40 44
Førstelærer: Svend L. Pedersen

Tønning skole
Tønning, 8740 Brødstrup
Tlf. (05) 75 16 81
Førstelærer: Tage Rytter

Voerladegaard skole
Voerladegaard, 8660 Skanderborg
Tlf. (05) 78 22 74
Førstelærer: Benny Maarup Nielsen

Aftenskole:**Den kommunale aftenskole:**

Leder: H. K. Iversen
Birkevej 31, 8740 Brødstrup
Tlf. (05) 75 17 74

Ungdomsskole:**Den kommunale ungdomsskole:**

Leder: Lærer Hugo Nielsen,
Mejsevej 1, Brødstrup
Tlf. (05) 75 20 54

Brøndby

Rådhuset, Park Alle 160

2800 Glostrup

Tlf. (02) 96 35 55

Postgiro 3 00 85 33

Eksp. 10-14, torsdag tillige 15,30-17,30,
lørdag lukket

Borgmesterkontor**Folkeregister****Juridisk kontor****Løn- og personalekontor****Regnskabsafdelingen****Skattevæsenet****Skole- og fritidsforvaltning****Social- og sundhedsforvaltning****Teknisk forvaltning**

Kulturel forvaltning:

Nygårds Plads 21-23

2610 Rødovre

Tlf.: (01) 75 38 11

Åbent:

Mandag-torsdag 10-16

Fredag 10-15

Lørdag lukket

Kommunekode: 153**Amtskommune: København.****Retskreds: Brøndbyernes****Politikreds: Glostrup****Skattekreds: Brøndby****Vurderingskreds: Brøndby-Glostrup****Folketal 1/9-80: 37.852****Areal i ha: 1.991****Kommunevalget 7. marts 1978:**

Af 23.046 vælgere stemte 15.880, heraf 15.758 gyldige stemmer. Stemmepercent: 68,9. A 8.347 (11), B 344 (0), C 2.019 (2), E 357 (1), F 705 (1), K 1.507 (2), M 250 (0), V 495 (1), Y 530 (0), Z 978 (1). Ø (Borgerlisten) 226 (0). (B+E), (F+K+Y), (M+V), (Z+Ø).

**Kommunalbestyrelsens
19 medlemmer:**

Borgmester: Rasmussen, Kjeld, cand. jur., Rådhuset, Park allé 160, 2600 Glostrup. Tlf. (02) 96 35 55. (A). FØ, FPLM, S, FBoa.

1. viceborgmester: Rasmussen, Aksel, socialudvalgsformand, Nykær 36, 7., 2610 Rødovre. Tlf. (01) 75 60 19. (A). Ø, FSo.

2. viceborgmester: Borresen, Aksel, bestyrer, Brøndby Nord Vej 133, 3. th., 2610 Rødovre. Tlf. (01) 75 13 72. (A). FFri, Sko, Id, FU, FF.

Bentved, Nina, ekspeditionssekretær, Nygårds Plads 15, 1. tv., 2610 Rødovre. Tlf. (01) 75 28 79. (A). T, Fri, FSko, FS.

Bøgeskov, Mona, hjemmehjælper, Gildhøj 174, 2600 Glostrup. Tlf. (02) 96 67 82. (A). So, By, B.

Falbe-Hansen, Carl-Eric, advokat, Gl. Køgevej 719, 2660 Brøndby Strand. Tlf. (02) 73 32 32. (UP). K, PLM, FRekr, Bo.

Green, John, fuldmægtig, Mellemmarksvej 29, 2600 Glostrup. Tlf. (02) 96 64 14. (A). Ø, FT.

Jørgensen, Bendt, vicekontorchef, Nykær 50, 14. th, 2610 Rødovre. Tlf. (01) 75 66 19. (A). Sko, FId.

Jørgensen, Ulla Bremholm, advokatsekretær, Akrogen 32, 2600 Glostrup. Tlf. (02) 45 51 03. (C). So, PLM, S, U.

Jørgensen, Vibeke, sagsbehandler, Torpedammen 46, 2650 Hvidovre. Tlf. (01) 75 58 29. (K). Fri, Sko, Rekr.

Knudsen, Carl, vicetoldinspektør, Højstensbakken 6, 2650 Hvidovre. Tlf. (01) 75 11 39. (C). Ø, FK, Sko.

Muusholm, Lissi, overassistent, Albjergparken 28, 1. th., 2660 Brøndby Strand. Tlf. (02) 54 15 30. (A). T, Fri, K, By, F.

Nielsen, Allan, redaktør, Bjerrelund 14, 2660 Brøndby Strand. Tlf. (02) 54 49 42. (K). Ø, Id.

Olsen, Bent, Vestager 9, 2600 Glostrup. Tlf. (02) 96 59 51. (F). So, K, PLM.

Pedersen, Poul Elgaard, civilingeniør, Hedegrænsen 79, 2600 Glostrup. Tlf. (02) 96 81 09. (V). T, Rekr.

Roed, Eva, overassistent, Ragnesminde allé 18, 2600 Glostrup. Tlf. (02) 96 61 48. (A). So, K, Id, Rekr, FB, F.

Sørensen, Svend, indkøbschef, Skolevang 13, 2660 Brøndby Strand. Tlf. (02) 73 05 40. (E). By, Id, F, S, FV.

Terp, Ib, civilingeniør, Daruplund 51, 2. th., 2660 Brøndby Strand. Tlf. (02) 73 49 09. (A). FBy, PLM, Rekr, FBo.

Vesth, Børge, agronom, Lysedammen 31, 2650 Hvidovre. Tlf. (01) 75 20 41. (Z). By, T, Fri.

Rekr = Udvalget for rekreative områder.

**Nedsatte udvalg
og kommissioner: (formænd)****Økonomiudvalget:**

Borgmester, cand. jur. Kjeld Rasmussen.

Stående udvalg:

Det sociale udvalg: Socialudvalgsformand Aksel Rasmussen.

Udvalget for tekniske anliggender: Fuldmægtig John Green.

Sports- og idrætsudvalget: Vicekantorchef Bendt Jørgensen.

Udvalget for kulturelle anliggender: Vicetoldinspektør Carl Knudsen.

Planlægnings- og miljøudvalget: Borgmester, cand. jur. Kjeld Rasmussen.

Bygge- og vedligeholdelsesudvalget: Civilingeniør Ib Terp.

Fritidsudvalget: Bestyrer Aksel Borresen.

Udvalget for rekreative områder: Advokat Carl-Eric Falbe-Hansen.

Skoleudvalget: Fuldmægtig Nina Bentved.

Andre udvalg og kommissioner:

Boligudvalget: Borgmester, cand. jur. Kjeld Rasmussen.

Brandkommission: Overassistent Eva Roed.

Fritidsnævn: Bestyrer Aksel Borresen.

Ligningskommission: Oberstløjtnant Erik Krag.

Skolekommission: Fuldmægtig Nina Bentved.

Boligkommission: Civilingeniør Ib Terp.

Sekretær for kommunalbestyrelsen:
Kommunaldirektør Poul Axelsen.

Kommunens revision:
Kommunernes Revisionsafdeling.

Den kommunale administration:

Kommunaldirektør: P. Axelsen.

ØKONOMISK/ADMINISTRATIV FORVALTNING:**Borgmesterkontor:**

Vicekommunaldirektør:
Gunnar Nielsen.

Ekspeditionssekretær: Edm. Jensen.
Fuldmægtig: Grete Andersen.
Fuldmægtig: Berthel Semma.

Boliganvisning:

Overassistent: Benta Meisner.

Boligsikring:

Fuldmægtig: Jonna Larsen.

Indkøbskontor:

Ekspeditionssekretær: Erling Schrøder.

Folkeregistret:

Ekspeditionssekr. Agnete Jensen.

Juridisk kontor:

Fuldmægtig: Cand. jur. Kirsten Grum-Schwensen.

Løn- og personalekontor:

Ekspeditionssekretær: Karen Lauritsen.

Regnskabsafdelingen:

Økonomichef: Gunnar Jørgensen.
Ekspeditionssekretær: C. C. Peder-
sen.

Budgetter, regnskaber m. m.:

Fuldmægtig: Poul Andersen.

Bogholderi og ekspedition:

Fuldmægtig: Frank Gram.

Opkrævning:

Ekspeditionssekretær: A. Svendsen,
Fuldmægtige: Fl. Wolff Sørensen,
Sv. E. Nielsen.

Skattevæsen:

Skatteinspektør: J. Såbye Hansen.
Vicekantorchef: B. Randrup Jensen.

Sekretariat, herunder regnskab, EDB, udenlandssager m. m.:

Ekspeditionssekretær: A. Jørn Mad-
sen.
Fuldmægtig: Ib Holmen.

Arbejdsgiverkontrol, selskabs- og dødsbøbeskatning:

Ekspeditionssekretær: E. Simonsen.
Fuldmægtig: Johnnie Hansen.

Lønllgning:

Fuldmægtige: L. Lyngsø Andersen
og Gurli Nørgaard.

Regnskabsrevision:

Fuldmægtige: Dan Bille og Karin Kirchhoff.

Forskudsregistrering:

Fuldmægtig: J. E. Nielsen.

Ejendomsbeskatning:

Fuldmægtig: H. Skov.

**SOCIAL- OG SUNDHEDS-
FORVALTNING:**

Socialinspektør: A. Johannessen.
Vicekantorchef: J. Clement Peter-
sen.

Rådgivningsgrupperne:

(Rådgivning og tilsyn, kontanthjælp,
hjelpeforanstaltninger for børn og
unge).

Ekspeditionssekretær: Arne Hansen.

Gruppe I:

Gruppeleder Ingrid Jørgensen.

Gruppe II:

Gruppeleder: Kirsten Berg.

Gruppe III:

Gruppeleder: Kirsten Kyndbo.

Gruppe IV:
 Gruppeleder: A. Telssø.

Gruppe V:
 Gruppeleder: Karen Nyvang.

Gruppe VI:
 Gruppeleder: Jan Wessel.

Servicegrupperne:
 Vicekontorchef E. P. Flyng.

Afdeling for folke-, invalide- og enkepension:
 Fuldmægtig: A. Wøhlk.

Afdeling for underholdsbidrag og børnetilskud:
 Fuldmægtig: Lelf Hansen.

Afdeling for sygesikring:
 Fuldmægtig Finn Munch.

Afdeling for daginstitutioner:
 Ekspeditionssekretær: E. Ottosen.

Bogholderi og kasse:
 Fuldmægtig: B. Westermann.

Leder af sundheds- og hjemmeplejen:
 Sundhedsplejerske: Bitten Poulsen.

Hjemmehjælpslederne:
 Ruth Krag, Inger Engberg, Anni Hansen, Lis Lykke Hansen, Ilse Andersen.

Hjemmesygepleje:
 Sygeplejerske: Tove Tang Larsen.
 Sygeplejerske: Inga Olsen.
 Sygeplejerske: Inge Sørensen.
 Sygeplejerske: Erna Christensen.
 Sygeplejerske: Tove Rasmussen.
 Sygeplejerske: Eva Larsen.
 Sygeplejerske: Grethe Hjorth.
 Sygeplejerske: Birthe Rasmussen.
 Sygeplejerske: Inge Vilhelmsen.

Spædbørnssundhedspleje:
 Sundhedsplejersker:
 Grethe Spøhr Rasmussen.
 Eva Petersen.
 Kirsten Hansen.
 Anny Reinhard Schou.
 Anita Mølgård.
 Margit Larsen.
 Karen Johansen.
 Ruth Gulbrandsen.

Skolelæger:
 Per Bjerregård.
 Jacques Gauguin,
 Janina Mikkelsen,
 Erik Müller.
 Ege Schults.
 Vibeke Bunch.

Skolesygeplejersker:
 Laila Jensen.
 Eli Kraglund.
 Inger-Lise Steen Olsen.
 Merry B. Rosenberg.
 Jytte Joannov.

Skoletandpleje:
 Overtandlæge:
 Fru Aase Liebe-Lindgreen,
 Gildhøj 190, 2600 Glostrup.
 Tlf. (02) 98 35 55.

SKOLEFORVALTNING:

Skoledirektør: M. Blaksteen.
 Viceskoleledende: Sven E. Andersen.
 Ekspeditionssekretær: Kjeld Sørensen.

Afdeling I (folkeskolen):
 Overassistent: Inger Parslet.

Afdeling II (fritidsvirksomhed for børn og unge samt voksne):
 Overassistent: Finn Frørup Hansen

Fritidskonsulent:
 Torben Schipper

Pædagogisk Central:
 Brøndbyestervej 95,
 2650 Hvidovre.
 Tlf. (01) 75 80 00.

Skolebibliotekskonsulent:
 Preben Lund,
 Pædagogisk Central, Brøndbyestervej 95, 2650 Hvidovre.
 Tlf. (01) 75 80 00.

Skolekonsulenter for dansk/orientering:
 Dansk: Kaj Hansen
 Orientering: Jenny Hansen

Skolekonsulenter for erhvervsorientering:
 Flemming Jensen
 Lars Jørn Jakobsen.

Skolekonsulent for kuratorvirksomhed:
 Mogens Almgren-Jensen

Skolekonsulent for fremmedsprog:
 Ase Brick Hansen.

Skolekonsulent for begynderundervisning:
 Lisbeth Andersen.

Skolekonsulent for idræt:
 Svend Erik Olsen.

Skolekonsulent for regn./mat.:
 Uffe Villumsen.

Skolekonsulent for samtidsorientering:
 Poul Lassen.

Ungdomsskoleinspektør:
 Erik Gottwald,

Ungdomsskolens kontor:
 Lindelundsskolen, Lindeager 2,
 2650 Hvidovre.
 Tlf. (01) 75 21 13

Fælleslærerrådsformand:
 Lærer Finn Jensen,
 Tølløsevej 34,
 2700 Brønshøj.
 Tlf. (01) 60 86 58.

Pædagogisk/psykologisk rådgivning:
 Ledende skolepsykolog: Børge H. Schmidt.
 Souschef: Finn Hanberg.
 Tale/høre-konsulent: Kirsten Hyldekrog.
 Kurator: Mogens Almgren-Jensen.

Skolekonsulenter
for specialundervisningen:

Lis Hjortso.
Kirsten Ballegård Ærø.
Anne-Lise Nielsen.
Thomas Ridder.

KULTUREL FORVALTNING:

Nygårds Plads 21—23, 2610 Rødovre.
Tlf. (01) 75 38 11.
Stadsbibliotekar: Else Beck.

Biblioteker:

Brøndbyøster Bibliotek, Kernen
Nygårds Plads 21—23, 2610 Rødovre.
Tlf. (01) 75 38 11

Brøndbyvester Bibliotek:
Glentemosen 5, 2600 Glostrup
Tlf. (02) 96 05 72

Brøndby Strand Bibliotek:
Brøndby Strand Centrum 15
2660 Brøndby Strand.
Tlf. (02) 73 16 81

Levnedsmiddelkontrol:

Fælleskommunal Levnedsmiddelkon-
trol, Københavns amt vest, Køgevej
131, 2630 Tåstrup. Tlf. (02) 99 34 33.

TEKNISK FORVALTNING:

Stadsingeniør: Vagn Tovgaard

Forvaltningens sekretariat:

Eksp.sekr.: Knud Jensen.

Afd. I. Byplan—vand—forbrænding:
Overingeniør: J. Rasch.

Afd. II. Vej—kloak:
Afdelingsingeniør: W. Gregersen.

Afd. III. Bygningsinspektoratet:
Afdelingsingeniør, bygningsinspek-
tør, brandinspektør: N. P. Tjerrild.

Afd. IV. Kommunale ejendomme:
Afdelingsingeniør: P. Röhl.

Sociale institutioner, skoler m. v. i Brøndby kommune:

Sociale institutioner:

Plejehjem:

Syge og plejehjemmet »Gildhøj-
hjemmet«, Park Allé 165
Brøndbyvester, 2600 Glostrup
Tlf. kontor: (02) 96 45 14
Beboere: Tlf. (02) 98 45 15, 98 88 51 og
96 84 40
Møllesalen: Tlf. (02) 96 50 76
Køkken: Tlf. (02) 96 44 04 (kl. 7—15,
efter kl. 15 omstilling til afdelingen)
Forstanderinde: Adda Frandsen
82 pladser

Børne-, ungdoms og forsørgs- institutioner:

Brøndbyhus ungdomspension
(Kriminalforsorgen)
Gl. Køge Landevej 793
2660 Brøndby Strand
Tlf. (02) 73 06 48
Forstander: Svend Andreasen

Brøndagerskolen
Brøndbyøstervej 174
2650 Hvidovre
Tlf. (01) 75 07 38
Skoleleder: Nis Christensen

Skovagerskolen
Brøndbyøstervej 156
2650 Hvidovre
Tlf. (01) 75 61 22
Skoleleder: Jan Wibrand

Elevhjemmet
(døgninstitution for voksne ånds-
svage)
Brøndbyøstervej 166, 2650 Hvidovre
Tlf. (01) 75 22 66
Forstander: Jon Hald

Elevhjemmet
(døgninstitution for voksne ånds-
svage)
Brøndbyøstervej 168, 2650 Hvidovre
Tlf. (01) 75 25 37
Forstander: Jørn Jensen

Elevhjemmet
(døgninstitution for åndssvage unge)
Brøndbyøstervej 170, 2650 Hvidovre
Tlf. (01) 75 21 60
Forstander: Margit Græm

Elevhjemmet
(døgninstitution for åndssvage unge)
Brøndbyøstervej 172, 2650 Hvidovre
Tlf. (01) 75 21 63
Forstander: Hans Højberg

Skoler:

Kommunale folkeskoler:

Brøndby Strandskole
Strandskolevej 300, 2660 Brøndby
Strand
Tlf. (02) 73 15 01
Skoleinspektør: R. Bruun Mortensen

Brøndbyvester skole
Krogagervej 34, 2600 Glostrup
Tlf. (02) 96 15 08
Skoleinspektør: Fru Elna la Cour
Halved

Brøndbyøster skole
Brøndbyøstervej 101, 2650 Hvidovre
Tlf. (01) 75 03 12
Skoleinspektør: Jørgen Hinrichsen.

Gildhøjskolen
Gildhøj 6, 2600 Glostrup
Tlf. (02) 96 37 63
Skoleinspektør: Louis Nielsen

Langbjergskolen
Tybjergparken 2
2660 Brøndby Strand
Tlf. (02) 73 37 28
Skoleinspektør: Tage Christensen

Lindelundsskolen
Lindeager 2
2650 Hvidovre
Tlf. (01) 75 35 70
Skoleinspektør: Manfred Gregersen

Nygaardsskolen

Nykær 44, 2810 Rødovre

Tlf. (01) 75 43 37

Skoleinspektør: Niels Juul

Nørregårdsskolen

Horsedammen 42, 2650 Hvidovre

Tlf. (01) 75 75 41

Skoleinspektør: Felix Clausen

Rolandsskolen

Horsedammen 36, 2650 Hvidovre

Tlf. (01) 75 56 22

Skoleinspektør: Kj. Stephansen.

Søholtskolen

Dyringparken 1

2660 Brøndby Strand

Tlf. (02) 73 18 52

Skoleinspektør: Henrik Freil

Tjørnehøjskolen

Tørnehøj 3, 2600 Glostrup

Tlf. (02) 96 66 22

Skoleinspektør: Lars Ravn

Gymnasier:

Statsgymnasiet Schneekloths skole

Brøndby Møllevej 4, 2600 Glostrup

Tlf. (02) 45 11 88

Rektor: Karl Ploug

Andre skoler:

Kursus- og ferielecentret »Arbyhus«

Sønderstrandsvej 54

Melby Sønderstrand

4400 Kalundborg

(Henvendelse til skoleforvaltningen)

Tlf. (02) 96 35 55, lok. 366

Feriekolonien »Vesterhavsgården«

Vorupør, 7700 Thisted

(Henvendelse til skoleforvaltningen)

Tlf. (02) 96 35 55, lok. 366

Observationsskolen »Søvang«

(amtskommunal)

4793 Bogø

Tlf. (03) 79 41 78

Forstander: Pehr Damkjær

Brønderslev

Rådhuset

Rådhuspladsen 5

9700 Brønderslev

Tlf. (08) 82 07 77

Postgiro: 500 65 46

Eksp. 10—14, onsdag 10—15, torsdag

tillige 15—18

ADMINISTRATIONSAFDELINGEN:

Sekretariat/skoleforvaltning,

borgmesterkontor, folkeregister,

bygnings- og boligregister

Skatteforvaltningen:

Jyllandsgade 2

9700 Brønderslev

Tlf.: (08) 82 07 77

Eksp. 10—14, onsdag 10—15, torsdag

tillige 15—18

Social- og sundhedsforvaltningen:

Jernbanegade 14

9700 Brønderslev

Tlf. (08) 82 07 77

Eksp. 10—14, onsdag 10—15, torsdag

tillige 15—18

Teknisk forvaltning:

Torvegade 11

9700 Brønderslev

Tlf. (08) 82 07 77

Eksp. 10—14, onsdag 10—15, torsdag

tillige 15—18

ØKONOMISK FORVALTNING:

Bogholderi, kasse og Incasso

Kommunekode: 805

Amtskommune: Nordjylland

Retskreds: Brønderslev

Politikreds: Hjørring.

Skattekreds: Brønderslev.

Vurderingskreds: Brønderslev

Folketal 1/10-80: 20.298

Areal i ha: 31.409

Kommunevalget 7. marts 1978:

Af 13.827 vælgere stemte 10.433, heraf 10.310 gyldige stemmer. Stemmepercent: 75,5. A 3.500 (7), B 251 (1), C 672 (1), E 200 (0), G (Socialistisk Fællesliste) 391 (0), H1 (Fælleslisten, Thise) 366 (1), H2 (Fælleslisten, Jerslev) 241 (1), H3 (Fælleslisten, Tolstrup-Stenum) 158 (0), H4 (Fælleslisten, Serritslev) 237 (0), I (Upolitisk Fællesliste) 70 (0), V 3.337 (8), Z 886 (2). [H1+H2+H3+H4]. (B+E), (C+V).

Kommunalbestyrelsens**21 medlemmer:**

Borgmester: Jensen, P. N., Vestergade

79, 9700 Brønderslev. Tlf. (08) 82 04 43.

(V). FØ, FC.

1. viceborgmester: Madsen, Villy K., materialist, Helgolandsgade 11, 9700 Brønderslev. Tlf. (08) 82 07 22. (C). FK.

2. viceborgmester: Nielsen, Peder Ivar, elektriker, Haraldsgade 27, 9700 Brønderslev. Tlf. (08) 82 03 58. (A). Ø.

Andersen, Arne, gårdejer, Hallundvej 342, 9700 Brønderslev. Tlf. (08) 83 51 44. (V). K, Gr.

Bisgård, Jeppe, tæppehandler, Asgård 94, 9700 Brønderslev. Tlf. (08) 82 12 33. (A). K, B, PLM.

Christensen, Kaj Ole, fabriksarbejder, Vestergade 113, 9700 Brønderslev. Tlf. (08) 82 10 84. (A). So, C.

Hansen, Inger, overassistent, Majvænget 12, 9700 Brønderslev. Tlf. (08) 88 72 81. (A). T.

Hassing Egon, civilforsvarsleder, Sjølandsgade 58, 9700 Brønderslev. Tlf. (08) 82 12 96. (A). K, B, Bo, PLM.

Jensen, Frants, gårdejer, Jens Thisevej 40, 9700 Brønderslev. Tlf. (08) 88 75 78. (H1). Ø, T.

Jensen, Harry, gårdejer, Frihedsvej 11, 9380 Vestbjerg. Tlf. (08) 26 15 20. (V). Ø, B, Li.

Jensen, Henning, assurandør, Finlandsvvej 9, 9700 Brønderslev. Tlf. (08) 82 28 50. (V). Bo, PLM.

Jensen, Marie Mose, klinikassistent, Bredningen 82, 9700 Brønderslev. Tlf. (08) 88 71 71. (Z). So.

Jensen, Mogens, gårdejer, Øster Hjulskovvej 11, 9740 Jerslev J. Tlf. (08) 95 40 05. (H2). So, T, B.

Jensen, Verner, gårdejer, Hammelsevej 27, 9700 Brønderslev. Tlf. (08) 88 70 41. (V). T, K.

Jensen, Villy Møller, plejeassistent, Rømersvej 15, 9700 Brønderslev. Tlf. (08) 82 26 24. (A). So, Gr.

Jørgensen, Svend, malermester, Rosenvængets Allé 36, 9700 Brønderslev. Tlf. (08) 82 02 59. (A). FT, Gr.

Madsen, Henry, driftsleder, Liden Kirstens Vej 11, 9700 Brønderslev. Tlf. (08) 82 22 21. (Z). FLi, PLM.

Mellemkjær, Anders, gårdejer, Søndergade 130, 9700 Brønderslev. Tlf. (08) 82 08 76. (V). So, T.

Møgellose, Peter, gårdejer, Møgelkærvej 40, 9740 Jerslev J. Tlf. (08) 83 12 17. (V). FSo, Gr.

Olesen, Peder Juhl, gårdejer, Alborgvej 55, 9700 Brønderslev. Tlf. (08) 82 05 19. (V). T, FPLM.

Sørensen, Harald G., politiassistent, Smalbyvej 45, 9700 Brønderslev. Tlf. (08) 82 02 64. (B). So, C, Li, Bo, Gr.

Nedsatte udvalg og kommissioner: (formænd)

Økonomiudvalget:

Borgmester P. N. Jensen.

Stående udvalg:

Det sociale udvalg: Gårdejer Peter Møgellose.

Teknisk udvalg: Malermester Svend Jørgensen.

Kulturudvalget: Materialist Villy K. Madsen.

Plan-miljøudvalget: Gårdejer P. Juhl Olesen.

Andre udvalg og kommissioner:

Civilforsvarskommission: Borgmester P. N. Jensen.

Ligningskommission: Driftsleder Henry Madsen.

Skolekommission: Uddeler Ole J. Olesen, Gyvelvej 4, 9700 Brønderslev. Tlf. (08) 83 72 77.

Sekretær for kommunalbestyrelsen: Kommunaldirektør Erik Kroer.

Kommunens revision:

Kommunernes Revisionsafdeling, Gyldenløvesgade 11, 1600 Kbh. V.

Den kommunale administration:

Kommunaldirektør: Erik Kroer.

ADMINISTRATIONSADFDELINGEN:

(Borgmesterkontoret, sekretariatet, folkeregistret, bygnings- og boligregistret)

Eksp.sekr.: Arne Bak Andersen.

Fuldmægtig: Else Boye.

Overassistent: Inger Marie Nielsen.

Folkeregister:

Overassistent: Tove Bak.

B.B.R.:

Assistent: Tage Nielsen.

ØKONOMISK FORVALTNING:**Bogholderi:**

Kommunebogholder: Bent Mortensen.

Ekspedition og kasse:

Kommunebogholder: Bent Mortensen.

Fuldmægtig: Alice Nielsen.

Incassokontor:

Pantefoged: Knud-Erik Vuijk.

Lønningskontor:

Fuldmægtig: Thorvald Nielsen

Økonomi og regnskab:

Kommunebogholder: Bent Mortensen.

Fuldmægtig: Birgit Johansen.

SKATTEFORVALTNING:

(herunder ejendomsbeskatning)

Skatteinspektør: Aksel Poulsen.

Fuldmægtige: J. Lundberg, P. Christensen og L. Oddershede.

SOCIAL- OG SUNDHEDS-FORVALTNING:

Socialinspektør: Erik Hald.

Stedfortræder: Fuldmægtig Arne Pedersen.

Rådgivningsafdelingen:

Rådgivning og tilsyn, kontanthjælp, uddannelse, plejetilladelse, støtte til børn og unge:

Fuldmægtig Anders Thusgård.

Bistandsafdelingen:

Sociale pensioner, boligsikring, boligydelse, omsorgsforanstaltninger, hjemmepleje:

Fuldmægtig Inger Marie Madsen.

Serviceafdelingen:

Fuldmægtig Arne Pedersen

Dagpenge, børnetilskud, børnebidrag, sygesikring, kasse og information.

Administrationsafdelingen:

Fuldmægtig Hanne Sander Jensen.

Regnskab og institutionsadministration, dagplejeformidling.

TEKNISK FORVALTNING:

Stadsingeniør: Civilingeniør Knud Jørgen Hansen.

Stedfortræder: Civilingeniør Vagn Pedersen.

Afdeling for byplanlægning, kommunale ejendomme, parker m.m.

Afdelingsleder: Vagn Pedersen.
Kommunegartner Helge Villumsen.
Tlf. (08) 82 08 23

Bygningsinspektoratet

Bygningsinspektør: Bjarne Rasmussen.

Afdeling for veje, kloaker og vandløb m. m.:

Afdelingsleder: Ingeniør H. E. Johnsen.

Afdeling for vand- og varmforsyning:

Afdelingsleder: Ingeniør N. J. Thomsen

Sekretariat:

Leder: Fuldmægtig S. A. Christensen.

Brandinspektorat:

Brandinspektør: Bjarne Rasmussen.
Tlf. (08) 82 38 10

KULTUREL- OG SKOLE-FORVALTNING:

Skoledirektør: Willy Kløve.

Ekspositionssekretær: Arne Bak Andersen.

Fuldmægtig: Else Boye.

Biblioteksvæsenet:

Brønderslev kommunebibliotek
Grønnegade 18, 9700 Brønderslev
Tlf. (08) 82 22 44

Overbibliotekar: Erik Schardelmann

Civilforsvar:

Molsgade 15, 9700 Brønderslev
Tlf. (08) 82 15 05

Civilforsvarsleder: Egon Hassing.

Sociale institutioner, skoler m. v. i Brønderslev kommune:**Sociale institutioner:****Plejehjem:**

Pensionisthjemmet »Risagerlund«
Bredgade 147, 9700 Brønderslev
Tlf. (08) 82 05 44

Bestyrer: Bjarne Christensen.
75 pladser + 9 beskyttede boliger

Jerslev alderdomshjem

Sdr. Ringgade 65, 9740 Jerslev
Tlf. (08) 83 11 10

Bestyrerinde: Kirsten Krogsgård
39 pladser

Stenum alderdomshjem
Vanggårdsvej 1, 9700 Brønderslev
Tlf. (08) 83 80 78

Bestyrerinde: Linda Jensen
22 pladser

Thise alderdomshjem »Solbakken«
Jens Thisevej 28, 9700 Brønderslev
Tlf. (08) 88 71 45

Bestyrerinde: Inger Christensen
17 pladser

Ø. Brønderslev alderdomshjem
Elmevej 89, 9700 Brønderslev
Tlf. (08) 81 10 23

Bestyrerinde: Erna Andersen
24 pladser

Plejhjemmet »Kornumgård«
Kornumgårdsvej 40, 9700 Brønders-
vej

Tlf. (08) 82 20 44

Leder: H. F. Gravesen

56 pladser (selvejende institution)

Børne-, ungdoms- og forsorgs- institutioner:

Brønderslev Børnehjem
Tolstrupvej 2, 9700 Brønderslev
Tlf. (08) 82 03 10

(opsamlingshjem for åndssvage
børn)

Leder: Kristian Tølbøll Jensen
25 børn i alderen 0-18 år

Skoler:

Kommunale folkeskoler:

Hedegårdsskolen
Nordens Allé 58

Tlf. (08) 82 30 00

Leder: Skoleinspektør Uffe
Sørensen

Serritslev skole,
Hybenvej, 9700 Brønderslev
Tlf. (08) 83 71 68

Leder: Skoleinspektør Kurt Pedersen

Skolegades skole
Skolegade, 9700 Brønderslev
Tlf. (08) 82 02 54

Leder: Skoleinspektør: Ellis Frede-
riksen

Søndergades skole
Søndergade, 9700 Brønderslev
(08) 82 08 20

Leder: Skoleinspektør H. E. Tips-
mark

Thise skole
Jens Thisevej 26, 9700 Brønderslev
Tlf. (08) 88 74 97

Leder: Skoleinspektør Knud C. Ing-
vardsen

Toftegårdsskolen
Samsøgade, 9740 Jerslev
Tlf. (08) 83 12 08

Leder: Skoleinspektør P. Schmidt

Tolstrup-Stenum centralskole
Tømmerbyvej 6, Stenum,
9700 Brønderslev

Tlf. (08) 83 81 99

Leder: Skoleinspektør Uffe Kjær-
gaard.

Ø. Brønderslev centralskole
Elmevej, 9700 Brønderslev

Tlf. (08) 81 10 57

Leder: Skoleinspektør Vald. Friis-
mose

Ø. Hjermitslev skole
Lærkevej, 9700 Brønderslev

Tlf. (08) 88 75 42

Leder: Førstelærer Ole Stevns.

Forskoler:

Klæstrup forskole

Klæstrupvej 86, 9740 Jerslev

Tlf. (08) 83 12 08

Underlagt Toftegårdsskolens admi-
nistration

Forskolen i Tygelsgade, 9700 Brøn-
derslev

Underlagt Skolegade skoles admini-
stration

Gymnasium:

Brønderslev Gymnasium
(amtskommunalt)

Islands Allé 20, 9700 Brønderslev

Tlf. (08) 82 27 22

Rektor: J. Falsig Pedersen

Private skoler:

Jerslev-Østervrå friskole

Høngårdsvej, 9750 Øster-Vrå

Tlf. (08) 95 13 11

Leder: Viggo Jørgensen

Brørup

Rådhuset

6650 Brørup

Tlf. (05) 38 11 44

Postgiro: 5 03 94 44

9,30-12,30, torsdag tillige 14-18

Kommunekode: 559

Amtskommune: Ribe

Retskreds: Holsted

Politikreds: Ribe

Skattekreds: Varde

**Vurderingskreds: Brørup-Holsted-
Vejen**

Folketal 1/10-80: 6.017

Areal i ha: 10.614,0

Kommunevalget 7. marts 1978:

Af 3.925 vælgere stemte 3.132, heraf 3.107 gyldige stemmer. Stemmeprøcent: 79,8. A 706 (3), B 247 (1), C 203 (1), L (Lindknud Borgerliste) 126 (0), T (Tværpolitisk liste) 231 (1), V1, V2, V3, V4 1.304 (6), Z 290 (1). [V1+V2+V3]. (C+V1,V2,V3), (L+V4).

Byrådets 13 medlemmer:

Borgmester: Bolvig, Th., Paxvej 70, 6650 Brørup. Tlf. (05) 38 13 59. (V). FØ.

Viceborgmester: Andersen, P. Kjær, manufakturhandler, Skovvej 30, 6650 Brørup. Tlf. (05) 38 10 67. (V). Ø, FE, B.

Ballin, Frede, konsulent, Skovvej 45, 6650 Brørup. Tlf. (05) 38 17 57. (T). T, E.

Eriksen, S. Ø., direktør, Skovbrynet 42, 6650 Brørup. Tlf. (05) 38 16 60. (C). Ø, K, B.

Fredslund, Gunnar R., gårdejer, Drivvej 2, Hulkjær, 6670 Holsted. Tlf. (05) 39 21 11. (V). Ø, So.

Jørgensen, Thormod, formand, Elmevej 8, 6650 Brørup. Tlf. (05) 38 21 65. (A). So, E, K.

Killerich, Jørgen B., gårdejer, Surhavevej 28, Gjerndrup, 6650 Brørup. Tlf. (05) 38 18 19. (V). T, FK.

Olesen, Ella Thagaard, fru, Ladelundvej 26, 6650 Brørup. Tlf. (05) 38 14 40. (A). So, E.

Pedersen, Alfred, Vejlevej 25, 6650 Brørup. Tlf. (05) 38 18 46. (Z). K.

Pedersen, Harald, gårdejer, Bækkevej 46, Debel, 6650 Brørup. Tlf. (05) 38 81 19. (V). So, E.

Rasmussen, Chr. Bjerg, politilassistent, Skolegade 24, 6650 Brørup. Tlf. (05) 38 11 70. (A). Ø, FT, FB.

Svenning, Simon, ekstraarbejder, Østergade 35, 6650 Brørup. Tlf. (05) 38 15 36. (B). FSo, K.

Sørensen, Bent, vaskerlejer, Nørregade 36, 6650 Brørup. Tlf. (05) 38 13 52. (V). T, E.

**Nedsatte udvalg
og kommissioner: (formænd)****Økonomiudvalget:**

Borgmester, overlærer Th. Bolvig.

Stående udvalg:

Det sociale udvalg: Ekstraarbejder
Simon Svenning.

Udvalget for tekniske anliggender:
Politilassistent Chr. Bjerg
Rasmussen.

Udvalget for faste ejendomme:
Manufakturhandler P. Kjær
Andersen.

Udvalget for kulturelle anliggender:
Gårdejer Jørgen B. Killerich.

Andre udvalg og kommissioner:

Brandkommission: Politilassistent Chr.
Bjerg Rasmussen.

Ligningskommission: Gårdejer Jens
Christian Najbjerg.

Skolekommission: Konsulent Olav
Mikkelsen.

Sekretær for byrådet:

Kæmner Kaj Pilegaard.

Kommunens revision:

Kommunernes Revisionsafdeling.

Den kommunale administration:

Kæmner: Kaj Pilegaard.

ØKONOMISK/ADMINISTRATIV**FORVALTNING:**

Kommunebogholder: Orla Hansen.
Skatteinspektør: Bent K. Nielsen.

SOCIAL- OG SUNDHEDS-**FORVALTNING:**

Socialinspektør: Niels Chr. Madsen.

TEKNISK FORVALTNING:

Kommuneingeniør: Steen Søndergaard.

Bygningsinspektorat:

Bygningsinspektør: Steen Søndergaard.

Brandinspektorat:

Brandinspektør: Troels Ballisager.

KULTUREL FORVALTNING:**Skolevæsenet:**

Ledende skoleinspektør: Leif Wedel Jensen.

Biblioteksvæsenet:

Brørup Bibliotek.
Stadionvej 6, 6650 Brørup
Tlf. (05) 38 18 78.
Bibliotekar: Gert Graabæk.

Sociale institutioner, skoler m. v. i**Brørup kommune:****Sociale institutioner:****Plejehjem:**

Lundtoft (25 pladser)
Magnollevej. Tlf. (05) 38 22 10
Bestyrer: Vivian Nielsen

Fredenshjem (34 pladser)
Fredensvej 3. Tlf. (05) 38 11 30
Bestyrerinde: Ruth Hansen

Lindknud Alderdomshjem
(14 pladser)
Tlf. (05) 38 80 09
Bestyrer: Mette K. Pedersen

Skoler:**Kommunale folkeskoler:**

Brørup skole, Skolegade 2
6650 Brørup. Tlf. (05) 38 12 66
Skoleinspektør: Lelf Wedel Jensen.

Gjerndrup skole, Surhavevej 31,
6650 Brørup. Tlf. (05) 38 24 96
Førstelærer: Søren Zerahn

Lindknud skole, Hovborgvej 1
6650 Brørup. Tlf. (05) 38 80 45
Skoleinspektør: Ejnar Andersen

Nørbling skole
6650 Brørup. Tlf. (05) 38 14 58
Skoleinspektør: Povl Arne Hansen

Børkop**Agade 6**

7080 Børkop

Tlf. (05) 86 62 44

Postgiro: 7 00 69 93

Borgmesterkontor:**Kommunekontor:****Folkeregister:****Skattekontor:****Socialkontor:****Kulturel forvaltning:**

Agade 6

7080 Børkop

Tlf. (05) 86 62 44

9—12,30 og torsdag 9—12,30 og 14—18

Teknisk forvaltning:

Agade 6

7080 Børkop

Tlf. (05) 86 62 44

11—12,30, torsdag tillige 16—17,30,

Kommunekode: 603**Amtskommune: Vejle****Retskreds: Fredericia****Politikreds: Fredericia****Skattekreds: Vejle****Vurderingskreds: Fredericia Ydre og Børkop****Folketal 1/10-80: 11.136****Areal i ha: 10.294,6****Kommunevalget 7. marts 1978:**

Af 7.027 vælgere stemte 4.813, heraf 4.773 gyldige stemmer. Stemmeprocent: 68,5. A 1.552 (6), B 129 (0), C 439 (1), H (Gårslev-Hvidbjerg Borgerliste) 454 (2), M 109 (0), T (Socialistisk Gruppe) 161 (0), V 1.465 (6), Z 464 (2). [V1+V2]. (C+Z).

Kommunalbestyrelsens**17 medlemmer:**

Borgmester: Hansen, Th. Bang, gård-ejer, »Håstrupgård«, Håstrupgårdsvej 11, Håstrup, 7000 Fredericia. Tlf. (05) 86 02 43. (V). FØ, FT.

Viceborgmester: Erichsen, Musse, husmoder, »Sellerupgård«, Sellerupvej 15, Sellerup, 7080 Børkop. Tlf. (05) 86 63 87. (V). Ø, FSo.

Andersen, Elin, kontorassistent, Stationsvej 25, Brejning, 7080 Børkop. Tlf. (05) 86 64 16. (C). So, E, B, F, Li.

Bank, Vagn, landpostbud, Møllegade 102, 7080 Børkop. Tlf. (05) 86 61 50. (A). Ø, FE, FB.

Bertelsen, Kristian, overlærer, Nymarksvej 9, Brejning, 7080 Børkop. Tlf. (05) 86 91 01. (V). E, K.

Bjerre, Niels Just, gårdejer, Niels Bjerresvej 15, Smidstrup, 7000 Fredericia. Tlf. (05) 86 00 28. (V). So, K.

Eickhardt, Max, forstander, Villavej 9, Brejning, 7080 Børkop. Tlf. (05) 86 67 97. (A). So, K, Li.

Engstrøm, Bent, slagter, Munkevej 15, Skærup, 7080 Børkop. Tlf. (05) 86 74 44. (Z). Ø, T, F.

From, Ebba, lærer, Madekærvej 134, Li. Velling, 7000 Fredericia. Tlf. (05) 86 03 07. (A). Ø, E, U.

Guldager-Olesen, Erik, landpost, Brandtlundvej 4, 7080 Børkop. Tlf. (05) 86 61 40. (Z). So, E, Li.

Melby skole, 3370 Melby
Tlf. (02) 32 31 07
Skoleinspektør: Egon Elmegaard
Jensen

Vinderød skole, 3300 Frederiksværk
Tlf. (02) 12 17 83

Skoleinspektør: Kay Ole Nielsen

Ølsted skole, 3310 Ølsted

Tlf. (02) 34 90 23

Skoleinspektør: Johs. Secher.

Gymnasier:

Frederiksværk Amtsgymnasium
Sportsvej 15, 3300 Frederiksværk
Tlf. (02) 12 52 10

Rektor: Henning Nielsen

Fuglebjerg

Byagervej 1

4250 Fuglebjerg

Tlf. (03) 75 35 00

Postgiro: 5 04 42 00

Borgmesterkontor:

Borgmesterens træffetid: Daglig
10—12.

Kommunekontor:

Folkeregister:

Skattekontor:

Socialkontor:

Teknisk forvaltning:

10—12, torsdag tillige 15,30—18,

Kommunekode: 307

Amtskommune: Vestsjælland

Retskreds: Slagelse

Politikreds: Slagelse

Skattekreds: Slagelse

Vurderingskreds: Fuglebjerg-Haslev

Folketal 1/10-80: 6.381

Areal i ha: 14.025

Kommunevalget 7. marts 1978:

Af 4.353 vælgere stemte 3.466, heraf
3.439 gyldige stemmer. Stemmeper-
cent: 79,62, A 993 (4), B 164 (1), C 267
(1), E 44 (0), T (Den tværsocialistiske
liste) 223 (1), V 1.336 (6), Z 412 (2).
(B+E), (C+V).

Kommunalbestyrelsens

15 medlemmer:

Borgmester: Pedersen, Jens Christian,
gårdejer, Nortvedvej 4, 4250 Fugle-
bjerg. Tlf. (03) 75 34 87. (V). FØ.

Viceborgmester: Pedersen, Evald,
snedkermester, Lærkevej 1, 4250 Fugle-
bjerg. Tlf. (03) 75 32 73. (V). Ø, FE,
K, Li.

Andersen, Erling Bendi, fabrikant,
Bendslevvej 11, Hårslev, 4700 Næs-
tved. Tlf. (03) 75 62 61. (Z). T, E.

Bærentzen, Inge, husmoder, Sneslev-
vej 2, 4250 Fuglebjerg. Tlf. (03)
75 30 39. (Z). So.

Hansen, Hans V., gårdejer, Haldager-
lillevej 10, 4250 Fuglebjerg. Tlf. (03)
75 35 64. (V). FSo, T, FU.

Hansen, Otto V., gårdejer, Gunderslev-
lillevej 1 A, 4250 Fuglebjerg. Tlf. (03)
75 02 46. (V). Ø, So, K, V.

Hejlesen, Holger, gårdejer, Stenkiste-
vej 6, Skafterup, 4700 Næstved. Tlf.
(03) 75 92 70. (V). T, E, F, Li.

Jensen, Esther, kontorassistent, Nyvej
18, Sandved, 4700 Næstved. Tlf. (03)
75 62 50. (B). T, K, F.

Jensen, Povl T., forstander, Hindholm-
vej 21, 4250 Fuglebjerg. Tlf. (03)
75 31 14. (C). T, E, F.

Jørgensen, Gunnar Chr., kontorbesty-
rer, Sandvedvej 10, 4250 Fuglebjerg.
Tlf. (03) 75 32 84. (A). Ø, FT, Li.

Jørgensen, Marianne, husholdningslæ-
rer, Hovedgaden 39, Tornemark, 4700
Næstved. Tlf. (03) 75 61 45. (V). So, T,
K.

Lundsgaard, Christen, specialarbejder,
Møllevej 17, Tornemark, 4700 Næs-
tved. Tlf. (03) 75 60 60. (A). Ø, So, FK,
Li.

Nielsen, Jane, førsteassistent, Ravne-
bjergvej 6, Ravnebjerg, 4200 Slagelse.
Tlf. (03) 75 39 51. (T). E.

Petersen, Allan, postbud, Brandholtvej
13, Sandved, 4700 Næstved. Tlf. (03)
75 63 05. (A). So, E, F.

Petersen, Jens Aage, vejformand, Kors-
vej 13, Sandved, 4700 Næstved. Tlf.
(03) 75 61 20. (A). So, E, U.

Nedsatte udvalg

og kommissioner: (formænd)

Økonomiudvalget:

Borgmester, gårdejer Jens Chr.
Pedersen.

Stående udvalg:

Det sociale udvalg: Gårdejer Hans V.
Hansen.

Udvalget for tekniske anliggender:

Kontorbestyrer Gunnar Jørgensen.

Udvalget for faste ejendomme:
Snedkermester C. Evald Pedersen.
Udvalget for kulturelle anliggender:
Specialarbejder Christen
Lundsgaard.

Andre udvalg og kommissioner:
Skolekommission: Gårdejer Jørgen
Muusmann.

Ligningskommissionen:
Gårdejer Johannes Christensen.

Sekretær for kommunalbestyrelsen:
Kæmner Arne Feldberg.

Kommunens revision:
Kommunernes Revisionsafdeling.

Den kommunale administration:

Kæmner: A. Feldberg.

Borgmesterkontor:

Sekretariat:
Kæmner: A. Feldberg.
Fuldmægtig: Bertel Hansen.

ØKONOMISK/ADMINISTRATIV FORVALTNING:

Bogholderi:

Kommunebogholder: Jens Finne.

Skattekontor:

Skatteinspektør: T. Nordberg.
Pantefoged: Erling Jensen.
Folkeregisterfører: Bente Høj.

SOCIAL- OG SUNDHEDS- FORVALTNING:

Socialinspektør: J. Kristiansen.

TEKNISK FORVALTNING:

Bygningsinspektør: K. Flemming
Hansen.

Brandinspektorat:

Brandinspektør: K. Flemming Han-
sen.

KULTUREL FORVALTNING:

Skolevæsenet:

Ledende skoleinspektør: Ove Würtz.
Ungdomsskoleinspektør: Kaj Ryt-
tersgaard
Skolelæge: Jørgen Larsen, Menstrup.

Biblioteksvæsenet:

Fuglebjerg Kommunebibliotek,
Sandvedvej 22, 4250 Fuglebjerg.
Tlf. (03) 75 35 22.
Bibliotekar: Vibeke Hørup.

Levnedsmiddelkontrol:

Levnedsmiddelkontrollen,
4200 Slagelse.

Sociale institutioner, skoler m. v. i Fuglebjerg kommune:

Sociale institutioner:

Plejehjem:

Fuglebjerg Plejehjem
Nattergalevej, 4250 Fuglebjerg
Tlf. (03) 75 31 20

Leder: Sonja Mønsted
40 pladser

Tornemark plejehjem
Tornemark, 4700 Næstved

Tlf. (03) 75 60 42
Leder: Jytte Per mild
16 pladser

Skoler:

Kommunale folkeskoler:

Fuglebjerg skole
Krummerupvej 15, 4250 Fuglebjerg
Tlf. (03) 75 33 00

Skoleinspektør: Ove Würtz

Førslev skole
Hindholmvej 3, 4250 Fuglebjerg

Tlf. (03) 75 33 04
Skoleinsp.: Niels Aa. Christensen

Private skoler:

Skolen på Hindholm
Hindholmvej 21, 4250 Fuglebjerg
Forstander: P. T. Jensen
Tlf. (03) 75 31 14

Andre skoler:

Hindholm socialpædagogiske
seminarium
Hindholmvej 19, 4250 Fuglebjerg
Rektor: K. Hegnby
Tlf. (03) 75 30 62

Sydvestsjællands ungdomsskole
Hårslevvej 33, Hårslev, 4700 Næstved
Tlf. (03) 75 62 66

Forstander: K. Rubin

Krummerupskolen
(amtskommunal særskole)

Krummerup, 4250 Fuglebjerg.
Tlf. (03) 75 36 33

Skoleinspektør: F. Anders Kirkeskov

Faaborg

Mellemgade 15

5600 Faaborg

Tlf. (09) 61 02 20

Postgiro: 6 00 61 91

Borgmesterkontor:

Økonomisk forvaltning:

Folkeregister:

Skatteforvaltning:

Social- og sundhedsforvaltning:

Mellemgade 15

5600 Faaborg

Tlf.: (09) 61 02 20

9—13, torsdag tillige 14—18.

Teknisk forvaltning:**Civilforsvarskontor:**

Nørregade 4

5600 Faaborg

Tlf.: (09) 61 01 21

9—13, torsdag tillige 14—18

Kommunekode: 431**Amtskommune:** Fyn**Retskreds:** Faaborg**Politikreds:** Assens**Skattekreds:** Sydfyns**Vurderingskreds:** Faaborg**Folketal 1/7-80:** 17.695**Areal i ha:** 22.766,2**Kommunevalget 7. marts 1978:**

Af 12.599 vælgere stemte 9.760, heraf 9.678 gyldige stemmer. Stemmeprocent: 77,5. A 3.199 (8), B 859 (2), C 1.432 (3), E 156 (0), F 254 (0), K 275 (1), Upartisk liste for land og by 289 (0), V 2.452 (6), Z 763 (1). [V1+V2]. (B+E), (C+V1,V2), (F+K).

Byrådets 21 medlemmer:

Borgmester: Hansen, Richard, Svendborgvej 121, 5600 Faaborg. Tlf. (09) 61 15 58. (A). FØ, B, FC, Be, Øu.

1. viceborgmester: Nørrelund, Hans Chr., gårdejer, Bønnelandsvej 4, 5641 Horne F. Tlf. (09) 60 12 62. (V). Ø, H, FFy, Be.

2. viceborgmester: Paustian, Ingerlise, kontorassistent, Bjernevej 43, 5600 Faaborg. Tlf. (09) 61 02 00. (A). So, FK, S, V.

Andersen, Alfred, fisker, Bøjden Landevej 25, 5641 Horne F. Tlf. (09) 60 17 55. (B). K, Fy, S.

Berner, Gustav, godsejer, Slotsalléen 11, 5600 Faaborg. Tlf. (09) 61 03 11. (C). E, PLM, B.

Dauning, Peter, overlærer, Skolevej 7, 5641 Horne F. Tlf. (09) 60 11 83. (V). FT, PLM.

Erlandsen, Povl, gårdejer, Byevej 13, Katterød, 5600 Faaborg. Tlf. (09) 61 02 11. (B). T, Ø.

Hansen, Knud E., fuldmægtig, Peter Hansensvej 31, 5600 Faaborg. Tlf. (09) 61 12 30. (A). Ø, FPLM.

Hansen, Mogens Lunde, bogholder, Højstræde 18, Faldsled, 5642 Millinge. Tlf. (09) 68 13 49. (V). FSo, F, S, Bo.

Jakobsen, Johan Georg, rutebilchauffør, Møllebakken 4, 5641 Horne F. Tlf. (09) 60 12 42. (A). K, FF, S, U.

Jensen, Henny, bankrevisor, Svendborgvej 200, 5600 Faaborg. Tlf. (09) 61 09 12. (C). Ø, FH, Øu, So.

Jønsson, Preben, matros, Priorens-gade 20, 5600 Faaborg. Tlf. (09) 61 17 03. (K). E, Bo.

Klismeyer-Nielsen, Knud, forstander, Spanget 7, Korinth, 5600 Faaborg. Tlf. (09) 65 13 35. (V). K, PLM, FS, Sbl, U.

Klein, Finn, dekoratør, Vestergade 11, 5600 Faaborg. Tlf. (09) 61 18 68. (V). T, Fy, F.

Madsen, Knud E., møbelhandler, Store Stege 4, Dyreborg, 5600 Faaborg. Tlf. (09) 61 25 57. (Z). H.

Olsen, Uffe H., slagteriarbejder, Strandparken 36, Faldsled, 5642 Millinge. Tlf. (09) 68 14 12. (A). FE, PLM, Be, Bo.

Pedersen, Ove K., revisor, Nyvej 3, Diernæs, 5600 Faaborg. Tlf. (09) 61 16 14. (A). So, Fy, C, F.

Pedersen, Niels, vurderingsformand, Bøjden Landevej 37, 5641 Horne F. Tlf. (09) 60 12 97. (A). T, H, Fy.

Søndermark, Tage, skoleleder, Eskemosegyden 46, Aastrup, 5600 Faaborg. Tlf. (09) 61 00 14. (V). So, E.

Sørensen, Flemming, gårdejer, Horne-gyden 7, 5641 Horne F. Tlf. (09) 60 14 55. (C). K, F, S.

Øberg, Henry, chauffør, Plantagen 18, Korinth, 5600 Faaborg. Tlf. (09) 65 12 25. (A). T, E, H, B.

Fy = Udvalg for el- og varmforsyning.

Nedsatte udvalg og kommissioner: (formænd)**Økonomiudvalget:**

Borgmester Richard Hansen.

Stående udvalg:

Det sociale udvalg: Bogholder Mogens Lunde Hansen.

Udvalget for tekniske anliggender:

Overlærer Peter Dauning.

Udvalget for faste ejendomme:

Slagteriarbejder Uffe H. Olsen.

Udvalget for kulturelle anliggender:

Kontorassistent Ingerlise Paustian.

Havneudvalget: Bankrevisor Henny Jensen.**Planlægnings- og miljøudvalget:**

Fuldmægtig Knud E. Hansen.

Udvalget for el- og varmeforsyning:

Gårdejer Hans Chr. Nørrelund.

Andre udvalg og kommissioner:**Civilforsvarskommission:** Borgmester Richard Hansen.**Skolekommission:** Forstander

K. Kissmeyer-Nielsen.

Ligningskommission: Slagteriarbejder

Regnar Jensen.

Sekretær for byrådet:

Kommunaldirektør S. Stahl Nielsen.

Kommunens revision:

Kommunernes Revisionsafdeling.

Den kommunale administration:**Kommunaldirektør:** Sv. Stahl Nielsen.**Borgmesterkontor:**

Kommunaldirektør: Sv. Stahl Nielsen.

Ekspeditionssekretær: Johannes Nielsen.

ØKONOMISK FORVALTNING:

Kommunebogholder: Aage Nielsen.

Budgetafdeling:

Fuldmægtig: Poul E. Hansen.

Regnskabsafdeling:

Fuldmægtig: Frank E. Nielsen.

Løn- og personaleafdeling:

Fuldmægtig: Erik Henriksen.

Inkassoafdeling:

Fuldmægtig: Aksel Friis Kristensen.

Boliglovgivning:

Overassistent: Inge Nielsen.

SKATTEFORVALTNING:

Skatteinspektør: Peter Lauridsen.

Ligningsafdeling:

Fuldmægtig: Inger Mortensen.

Ejendomsbeskatning:

Overassistent: Grethe Olesen.

Arbejdsgiverkontrol:

Arbejdsgiverkontrollør: Mogens Krüger-Olsen.

Skatterevision:

Fuldmægtig: Vagn Andersen.

Overassistent: E. Møss Christoffersen.

Skatterevisor: Ove Pedersen.

SOCIAL- OG SUNDHEDS-FORVALTNING:

Socialinspektør: Cand. jur. Jens Thuesen Nielsen.

Fuldmægtig: Cand. polit. Knud Erik Olsen.

Afdeling for social bistand:

Hjemmehjælp og husmoderafløsning:

Ledere: Ketty Holm, og Birthe Rasmussen.

Dagplejeformidling:

Leder: Karen Poulsen.

Afdeling for social sikring:

Dagpenge og sygesikring:

Leder: Fuldmægtig Knud Hansen.

Sociale pensioner:

Leder: Overassistent Ruth Mose.

Børnetilskud:

Leder: Overassistent Ingeborg Thinggård.

Afdeling for social rådgivning:

Leder: Fuldmægtig Tage Østerlund Knudsen.

TEKNISK FORVALTNING:**Stadsingenlørns kontor:**

Tlf. (09) 61 01 21.

Stadsingenlør: Cand. polyt Vagner Aagaard.

Sekretariat:

Overassistent: Ib Kyed.

Drifts- og miljøafdelingen:

Afdelingsingenlør: L. O. Bentzen.

Driftsingenlør: Kurt Storm.

Vandforsyning:

Stadsingenlør: Vagner Aagaard.

Byplanafdeling:

Afdelingsingenlør: A. H. Christensen.

Materieldepot:

Centralpark-plads, Sundstien 1

Bygningsinspektør:

Bygningsinspektør: N. S. Christensen.

Brandinspektør:

Brandinspektør: N. S. Christensen.

Civilforsvar:

Civilforsvarsleder: N. S. Christensen.

Kommunegartner:

E. With.

Værkerne:**El-værk:**

Elværksbestyrer: Max P. Hansen, Tlf. (09) 61 16 66.

Havnevæsenet:

Havneingeniør: Vagner Aagaard.
Havnefoged: B. A. Hjorth.

Havnekontor:

Færgevej, tlf. (09) 61 16 87.

KULTUREL FORVALTNING:**Skolevæsenet:**

Skoledirektør: Kai Grymer-Hansen.
Kontor: Nørregade 2, 5600 Faaborg.
Tlf. (09) 61 23 71.
Fuldmægtig: Chr. Madsen.

Biblioteksvæsenet:

Faaborg Folkebibliotek,
Grønnegade 44, 5600 Faaborg. Tlf. (09)
61 08 25.
Overbibliotekar: Hanne Mortensen,

**Sociale institutioner, skoler m.v. i
Faaborg kommune:****Sociale institutioner:****Plejehjem:**

Bernstorffsminde
(16 pladser). Korinth, 5600 Faaborg
Tlf. (09) 65 10 94

Præstekærgård
(23 pladser). 5641 Horne F
Tlf. (09) 60 10 71

Steensvang
(43 pladser) Faldsled, 5642 Millinge
Tlf. (09) 68 12 08

De gamles Hjem
(52 pladser)
Odensevej 49, 5600 Faaborg
Tlf. (09) 61 04 06

Syge- og plejehjemmet
Gl. Møllegaard (72 pladser, selv-
ejende institution) 5641 Horne F.
Tlf. (09) 60 14 25

Amtsplejehjemmet i Korinth
Lykevalg 17, 5600 Faaborg
Tlf. (09) 65 14 51

Skoler:**Kommunale folkeskoler:**

Avernakø skole, 5600 Faaborg
Tlf. (09) 61 00 36
Førstelærer: Jørgen Lydolph

Brahetrolleborg skole
Korinth, 5600 Faaborg.
Tlf. (09) 65 15 50
Skoleinspektør: Leif Dueholm Ras-
mussen

Faaborg Sundskole
Grønnegade 67
5600 Faaborg
Tlf. (09) 61 00 33
Skoleinspektør: Lars N. Kristensen

Horne skole, 5641 Horne F.
Tlf. (09) 60-14 17

Skoleinspektør: Henning Busk

Haastrup skole, Haastrup

5600 Faaborg
Tlf. (09) 68 16 70

Skoleinspektør: Børge Petersen

Lys skole, Lys, 5600 Faaborg

Tlf. (09) 61 81 28

Førstelærer: Phillip Hansen

Svaninge skole, 5642 Millinge

Tlf. (09) 61 91 68

Skoleinspektør: Frands Madsen

Toftgårdsskolen

Toftgårdsvvej 7, 5600 Faaborg

Tlf. (09) 61 83 88

Skoleinspektør: Gordon Petersen

Vester Aaby skole, 5764 Vester Aaby

Tlf. (09) 24 13 24

Skoleinspektør: Vagn Nihøj

Aastrup skole, 5600 Faaborg

Tlf. (09) 61 00 14

Førstelærer: Tage Søndermark

Private skoler:

Enghaveskolen

Faaborgegnens friskole, 5600 Faaborg

Tlf. (09) 61 12 70

Leder: Benny Hansen

Andre skoler:

Bernstorffsminde efterskole

Korinth, 5600 Faaborg

Tlf. (09) 65 12 29

Forstander: Erik Bjerge Kristensen

Korinth Landbrugsskole

Korinth, 5600 Faaborg

Tlf. (09) 65 13 35

Forstander: K. Klismeyer-Nielsen

Spejderskolen, Det danske pige-

spejderkorps' husholdningsskole

Korinth, 5600 Faaborg

Tlf. (09) 65 10 67

Forstander: Vakant

Galten

Søndergade 27

8464 Galten

Tlf. (06) 94 33 11

Postgiro: 3 01 45 84

9-14, torsdag tillige 14-17,30

Lørdag lukket

Kommunekode: 703

Amtskommune: Aarhus

Retskreds: Aarhus by- og herredsret

Politikreds: Hasle

Skattekreds: Silkeborg

Vurderingskreds: Galten-Ry-Them

Folketal 1/10-80: 9.170

Areal i ha: 7.273,7

Kommunevalget 7. marts 1978:

Af 5.309 vælgere stemte 4.265, heraf 4.227 gyldige stemmer. Stemmepercent: 80,3. A 1.373 (5), B 145 (0), E 69 (0), V 577 (2), Z 319 (1), G1 (Tværpolitisk liste) 464 (2), G2 (Tværpolitisk liste) 480 (2), G3 (Tværpolitisk liste) 291 (1), G4 (Tværpolitisk liste) 206 (1), N (Komunalpolitisk liste) 56 (0), T (Tværsocialistisk liste) 247 (1). [G1+G2+G3+G4]. (B+E), (N+V+Z).

Byrådets 15 medlemmer:

Borgmester: Hegelund, Knud, gårdejer, Voldbyvej 78, Sjelle, 8464 Galten. Tlf. (06) 95 41 34. (V). FØ, S.

Viceborgmester: Karlsten, Arne, arkitekt, Borumvej 26, Skivholme, 8464 Galten. Tlf. (06) 95 41 51. (A). FK.

Christensen, Kurt, overassistent, Kirkevej 12, Skjerring, 8464 Galten. Tlf. (06) 94 43 71. (UP). T, S.

Eriksen, Svend Erik, overlærer, Mjøn 4, Skovby, 8464 Galten. Tlf. (06) 94 32 97. (UP). Ø, Li, S.

Jensen, Kirsten, kontorass., Mosagervænget 44, Skovby, 8464 Galten. Tlf. (06) 94 36 27. (A). Ø, So.

Jensen, Knud Bundgård, gårdejer, Lilleringvej 50, Storring, 8464 Galten. Tlf. (06) 95 01 01. (UP). So, B, Li.

Jørgensen, Henning Nagbøll, ekspedient, Bakkevej 9, 8464 Galten. Tlf. (06) 94 33 17. (Z). So, B, F, U.

Knop, Egon, bygmester, Pilevænget 2, 8464 Galten. Tlf. (06) 94 33 58. (UP). So, K, F, S.

Nielsen, Jørgen Arestrup, pedelmedhjælper, Hvedevej 4, 8464 Galten. Tlf. (06) 94 52 00. (UP). K, F.

Nielsen, Regner Grønlund, gårdejer, Hårbyvej 19, Stjær, 8464 Galten. Tlf. (06) 95 00 19. (UP). Ø.

Ohlsen, Hans Volkert, direktør, Provstevænget 11, 8464 Galten. Tlf. (06) 94 39 12. (A). FSo, T, U.

Pedersen, Leo, kørelærer, Smedeskovvej 13, 8464 Galten. Tlf. (06) 94 33 33. (A). Ø, FT, FB, Li.

Poulsen, Kaj Aage, opmåler, Ringvejen 14, Skovby, 8464 Galten. Tlf. (06) 94 33 92. (UP). So, T, F.

Rasmussen, William, rådhusbetjent, Søndergade 27, 1., 8464 Galten. Tlf. (06) 94 53 74. (UP). T, K.

Sølvsten, Knud, gårdejer, Langelinie 75, Herskind, 8464 Galten. Tlf. (06) 95 42 18. (V). So, K, V.

Nedsatte udvalg og kommissioner: (formænd)**Økonomiudvalget:**

Borgmester, gårdejer Knud Hegelund.

Stående udvalg:

Det sociale udvalg: Hans Volkert Ohlsen.

Udvalget for tekniske anliggender: Kørelærer Leo Pedersen.

Udvalget for kulturelle anliggender: Arne Karlsten.

Andre udvalg og kommissioner:

Brandkommission: Kørelærer Leo Pedersen.

Ligningskommission: Gårdejer Ole Rølskov.

Skolekommission: Ulla Karlsten.

Sekretær for byrådet:

C. E. Greve.

Kommunens revision:

Kommunernes Revisionsafdeling, Århus.

Den kommunale administration:

Kommunaldirektør: C. E. Greve.

ØKONOMISK FORVALTNING:**Kommunebogholder:**

Ekspeditionssekretær H. Johnsen.

SKATTEFORVALTNING:

Skatteinspektør: Johs. Raarup.

SOCIAL- OG SUNDHEDS-FORVALTNING:

Socialinspektør: Mogens Winther.

TEKNISK FORVALTNING:

Kommuneingeniør: Bent Jørgensen.

Brandinspektorat:

Brandinspektør: Paul Jakobsen, Røddikvej 53, 8464 Galten
Tlf. (06) 94 34 93

Civilforsvar:

Civilforsvarsleder:
Kommunaldirektør C. E. Greve.

Værkerne:**El-værk:**

Galten Elværk, Andelsselskab.
El-værkbestyrer: K. Aagesen.

KULTUREL FORVALTNING:**Skolevæsenet:**

Skoledirektør: H. C. Petersen.
Ungdomsskoleinspektør: K. Steffen-
sen, Langelinie 42, Sjelle 8464 Galten.

Biblioteksvæsenet:

Kommunebiblioteket,
Røddikvej 18, 8464 Galten.
Tlf. (06) 94 35 50.
Ledende bibliotekar: Anne Marie
West.

Levnedsmiddelkontrol:

Miljøkontrollen, Silkeborg.

Sociale institutioner, skoler m. v. i Galten kommune:**Sociale institutioner:****Plejehjem:**

Galten plejehjem
Søndergade 29-31, 8464 Galten
Bestyrer: Verner Peder Andersen,
diakon. 60 pladser.

Skoler:**Kommunale folkeskoler:**

Gyvelhøjskolen, 8464 Galten
Tlf. (06) 94 34 44
Skoleinspektør: Kjeld Vestergaard
Petersen
Hestehaveskolen, Sjelle,
8464 Galten
Tlf. (06) 95 41 05
Skoleinspektør: Poul Henning Chri-
stiansen.
Herskindskolen, Herskind, 8464 Gal-
ten
Tlf. (06) 95 44 90
Skoleinspektør: P. S. Thuesen.
Skovbyskolen, Skovlundsvej 10
Skovby, 8464 Galten
Tlf. (06) 94 45 68
Skoleinspektør: Jens Hauberg.

Private skoler:

Galten lille skole
Skjærringvej 25, 8464 Galten
Tlf. (06) 94 30 73
Skoleleder: Ib Smith

Andre skoler:

Klank efterskole, 8464 Galten
Tlf. (06) 94 33 49
Forstander: Poul Erik Fugmann

Gedved

Kirkevej 5, 8751 Gedved

Tlf. (05) 66 52 33

Postgiro: 2 00 82 70

8-12, torsdag tillige 16-18

Kommunekode: 609

Amtskommune: Vejle

Retskreds: Horsens

Politikreds: Horsens

Skattekreds: Horsens

Vurderingskreds: Brædstrup-Gedved

Folketal 1/10-80: 9.747

Areal i ha: 15.347,3

Kommunevalget 7. marts 1978:

Af 6.231 vælgere stemte 5.053, heraf
4.991 gyldige stemmer. Stemmeper-
cent: 81. A 1.447 (5), B 103 (0), V 1.934
(7), Z 505 (1), G (Gedved borgerliste)
341 (1), H (Østbirk borgerliste) 431 (1).
[A1+A2+A3+A4], [V1+V2+V3+V4],
[Z øst+Z vest].

**Kommunalbestyrelsens
15 medlemmer:**

Borgmester: Hellesen, Mogens, cand.
agro., Fruenshave 16, 8732 Hoved-
gaard. Tlf. (05) 66 13 28. (V). FØ.

1. viceborgmester: Høy, Hans E., gård-
ejer, Grumstrupvej 35, 8732 Hoved-
gaard. Tlf. (05) 66 14 51. (V). Ø, FT, S.
2. viceborgmester: Jensen, Harris, fag-
foreningsformand, Skjoldborgsvej 22,
8752 Østbirk. Tlf. (05) 78 12 63. (A). Ø,
T.

Jensen, Halvor, skoleinspektør, Bøge-
vej 15, 8752 Østbirk. Tlf. (05) 78 11 04.
(H). Ø, So, V.

Jensen, Margit (Lysdal), husmoder,
Skovvej 30, 8751 Gedved. Tlf. (05)
66 51 25. (A). FSo, K, S.

Jeppesen, Thøger, dyrlæge, Langgade
17, Tvingstrup, 8700 Horsens. Tlf. (05)
66 71 16. (V). So, FPLM, K, FS.

Madsen, Kristen, kontorbestyrer, Dyr-
kærvej 7, Tvingstrup, 8700 Horsens.
Tlf. (05) 66 70 47. (A). Ø, So.

Markvad, Jørgen, seminarleadjunkt,
Hasselvej 30, 8751 Gedved. Tlf. (05)
66 52 01. (G). PLM, K, F, S.

Petersen, Henrik Vejen, gårdejer,
Stenkærvej 2, 8752 Østbirk. Tlf. (05)
78 10 18. (V). FK, F, Li, S.

Petersen, Ida, husmoder, Reballevej 1,
Søvind, 8700 Horsens. Tlf. (05) 65 81 02.
(V). So, T, PLM.

Rasmussen, Ejgil Winther, gårdejer,
Ydinggade 4, Yding, 8752 Østbirk.
Tlf. (05) 78 22 95. (V). So, T, S.

Rasmussen, Willy, keramikker, Øster-
gade 18, 8732 Hovedgaard. Tlf. (05)
66 10 08. (Z). T.

Skov, Erna, specialarbejder, Skjold-
borgsvej 17, 8752 Østbirk. Tlf. (05)
78 17 87. (A). So, PLM, U.

Svendsen, Niels, gårdejer, Skander-
borgvej 15, 8751 Gedved. Tlf. (05)
66 50 10. (V). T, PLM, F, U.

Tinghus, Regnar, postbud, Haldrupvej
25, Søvind, 8700 Horsens. Tlf. (05)
65 92 01. (A). T, K, F, S.

Nedsatte udvalg og kommissioner: (formænd)

Økonomiudvalget:

Borgmester, agronom Mogens
Heilesen.

Stående udvalg:

Det sociale udvalg: Husmoder Margit
(Lysdal) Jensen.

Udvalget for tekniske anliggender:

Gårdejer Hans E. Høy.

Udvalget for kulturelle anliggender:

Gårdejer Henrik Vejen Petersen.

Planlægnings- og miljøudvalg:

Dyrlæge Thøger Jeppesen.

Andre udvalg og kommissioner:

Ligningskommission: Frede Lyse.
Skolekommission: Dyrlæge Thøger
Jeppesen.

Sekretær for kommunalbestyrelsen:

Bent Krogh.

Kommunens revision:

Kommunernes Revisionsafdeling,
Vejle afd.

Den kommunale administration:

Kommunaldirektør: Bent Krogh.

Borgmesterkontor:

ØKONOMISK/ADMINISTRATIV FORVALTNING:

Bogholderiet:

Kommunebogholder: Bjarne Jensen.
Skattekontoret:
Skatteinspektør: Leif Olsen

SOCIAL- OG SUNDHEDS- FORVALTNING:

Socialinspektør: Vagn Christensen.
Sygesikring:
Overassistent: Bodil Hansen.

TEKNISK FORVALTNING:

Kommuneingeniørens kontor:
Kommuneingeniør: Henry B. Kristi-
ansen.

Bygningsinspektorat:

Bygningsinspektør: Henry B. Kri-
stiansen.

Brandinspektorat:

Brandinspektør: Gunnar Jeppesen.

KULTUREL FORVALTNING:

Skoledirektør: Niels Heyn.

Biblioteksvæsenet:

Hovedgård Bibliotek,
Horsensvej 46, 8732 Hovedgård.
Tlf. (05) 66 17 84.

Ledende bibliotekar: Agnethe Kor-
nerup.

Sociale institutioner, skoler m. v. i Gedved kommune:

Sociale institutioner:

Plejehjem:

Hovedgård Alderdomshjem
8732 Hovedgård
Tlf. (05) 66 11 64
Bestyrer: Hanne Bjørnsson
33 pladser

»Nørrelide« Alderdomshjem
8751 Gedved
Tlf. (05) 66 51 34

Bestyrerinde: Vera Elstrøm Jensen
30 pladser

Søvind Alderdomshjem
Søvind
8700 Horsens

Tlf. (05) 65 90 19

Bestyrerinde: Lillian Kristiansen
18 pladser

Østbirk Alderdomshjem

8752 Østbirk
Tlf. (05) 78 11 15

Bestyrerinde: Hedvig Bollerup
34 pladser

Den selvejende institution

Plejehjemmet »Enghaven«
Søvind, 8700 Horsens
Tlf. (05) 65 92 11

Bestyrer: N. J. Johansen
55 pladser

Private plejehjem:

»Pilebo«
Kattrup, 8732 Hovedgaard
Tlf. (05) 66 12 45
Ejer: I. Pilholm og I. Poulsen
11 pladser

»Reballegaard«
Søvind, 8700 Horsens
Tlf. (05) 65 90 95
Ejer: M. Bendtsen
29 pladser

**Børne-, ungdoms- og forsorgs-
institutioner:**

Vejle amts forsorgshjem
Kråsigevej 9, Aes, 8700 Horsens
Tlf. (05) 66 91 27
Inspektør: Lars Frandsen

Skoler:**Kommunale folkeskoler:**

Hovedgård skole
8732 Hovedgård
Tlf. (05) 66 11 67
Skoleinspektør: Henning Jacobsen

Søvind skole
8700 Horsens
Tlf. (05) 65 91 46
Skoleinspektør: I. Berg

Østbirk skole
8752 Østbirk
Tlf. (05) 78 11 04
Skoleinspektør: Halvor Jensen

Gedved skole
8751 Gedved
Tlf. (05) 66 50 98
Skoleinspektør: Erling Hansen

Private skoler:

Vestbirk friskole,
Vestbirk, 8752 Østbirk
Tlf. (05) 78 17 70
Skoleleder: Jørgen Herskind

Andre skoler:

Elbæk efterskole, Elbæk
8700 Horsens
Tlf. (05) 66 90 57
Skoleleder: Holger Hansen

Gedved statseminarium
8751 Gedved
Tlf. (05) 66 52 00
Rektor: Niels Holck

Vestbirk efterskole,
Vestbirk, 8752 Østbirk
Tlf. (05) 78 11 41
Skoleleder: Uffe Ross Petersen

Vestbirk folkehøjskole,
Vestbirk, 8752 Østbirk
Tlf. (05) 78 11 71
Skoleleder: Jens Grøn

Gedved kommunens ungdomsskole
Leder: Ungdomsskoleinspektør
E. Ljunggreen
Tlf. (05) 66 12 27

Gentofte

Gentofte Rådhus
Bernstorffsvej 161
2920 Charlottenlund
Tlf. (01) 63 21 21
Postgiro: 5 02 33 00

Kommunekode: 157
Amtskommune: Københavns Amt
Retskreds: Gentofte
Politikreds: Gentofte
Skattekreds: Gentofte
Vurderingskreds: Gentofte, Hellerup,
Ordrup
Folketal 1/7-80: 66.819
Areal i ha: 2.553,5

Kommunevalget 7. marts 1978:

Af 52.822 vælgere stemte 39.503, heraf 39.282 gyldige stemmer. Stemmeprøcent: 74,82. A 5.826 (2), B 1.173 (0), C 17.712 (9), E 357 (0), F 719 (0), K 429 (0), M 951 (0), Q 254 (0), V 2.058 (1), Y 1.452 (1), Z 2.933 (1), T (Gentofte-listen) 5.418 (3). (B+E+T), (C+M), (F+K+Y), (Q+V).

**Kommunalbestyrelsens
17 medlemmer:**

Borgmester: Gotfredsen, Jørgen, landsretssagfører, Parkovsvej 30 A, 2820 Gentofte. Tlf. (01) 65 78 30. (C). FØ, FByp, By, FB, FPo, C.

1. viceborgmester: Vinding Kruse, A., professor, dr. jur., Erichsensvej 6, 2820 Gentofte. Tlf. (01) 65 17 37. (C). Ø, So, FK, Byp, C, Po.

2. viceborgmester: Naur, Ida, arkitekt, Søtoften 29, 2820 Gentofte. Tlf. (01) 65 00 63. (T). So, Byp, M&L, Po, In, Skn.

Andersen, Jørn G., muremester, Strandvejen 229, 2., 2920 Charlottenlund. Tlf. (01) 62 60 75. (C).

Andreasen, Ole, informationschef, Sigridsvej 5, 2900 Hellerup. Tlf. (01) 62 25 95. (V). FE, Byp, An, Po, In, Skn.

Bandier, Steffen, læge, Bøgevej 5, 2900 Hellerup. Tlf. (01) 62 02 62. (Z). T, M&L, Bo&N, In, Skn.

Boertmann, Asger, fagforeningssekretær, Kragevej 4, 2900 Hellerup. Tlf. (01) 62 82 14. (Y). So, K, Sko, S, In, Skn.

Horsten, Karen, Dyrehavevej 6, 2930 Klampenborg. Tlf. (01) 64 23 10. (C). So, K, An, FM&L, Bo&N, B, U, Kl, Skn, F.

Jeppesen, Steen Leth, professor, Christiansholm Tværvej 3, 2930 Klampenborg. Tlf. (01) 64 31 20. (T). Øu, Skn, E, Bo&N, U, Ki, Bo.

Jørgensen, Eigil, lagerforvalter, Ll. Strandvej 2, 4., 2900 Hellerup. Tlf. (01) 62 42 99. (A). Byp, By, An, Sko, F, S, Skn.

Phillip, Birthe, fuldmægtig, Høyrups Allé 39, 2900 Hellerup. Tlf. (01) 62 42 62. (C). So, E, M&L, FSko, F, S, V, Sbl, Skn, Bo&N.

Röpke, Carsten, læge, dr. med., Søbakken 12, 2920 Charlottenlund. Tlf. (01) 63 89 70. (T). T, K, By, An, F, Sbl, Skn.

Scheel-Larsen, Per, isenkræmmer, Hambros Allé 18, 2900 Hellerup. Tlf. (01) 62 64 02. (C). Byp, FBy, M&L, Skn, T, E, B, Kl, FBo, FBe.

Solaas, Thorvald, konsulent, Erme-lundsvej 57, 2820 Gentofte. Tlf. (01) 65 74 47. (A). Ø, FSo, In, T, B, Kl, Be.

Sørensen, Nele Poul, redaktør, Skovs-hovedvej 36, 2920 Charlottenlund. Tlf. (01) 64 40 02. (C). T, An, FBo&N, F, K, Skn.

Tardini, Ellis, husholdningskonsulent, Nymose Huse 96, 2820 Gentofte. Tlf. (01) 65 01 46. (C). T, By, FAn, Sko, S, FKl, Skn.

Weng, Bjarne Lehmann, Skovbakke-vej 30, 2920 Charlottenlund. Tlf. (01) 64 43 73. (C). FT, E, An, Sko, Bo, Øu.

An = Anlægsudvalget.

Bo&N = Bolig- og næringsudvalget.

M&L = Miljø- og levnedsmiddel-udvalget.

Nedsatte udvalg og kommissioner: (formænd)

Økonomiudvalget:

Borgmester, landsretssagfører
Jørgen Gotfredsen.

Stående udvalg:

Det sociale udvalg: Konsulent Thorvald Solaas.

Teknisk udvalg:
Bjarne Lehmann Weng.

Ejendomsudvalg:
Informationschef Ole Andreasen.

Kulturelt udvalg:
Professor, dr. jur. A. Vinding Kruse.

Byplanudvalget: Borgmester,
landsretssagfører Jørgen Gotfredsen.

Bygningsudvalg: Isenkræmmer Per
Scheel-Larsen.

Anlægsudvalg: Husholdningskonsulent
Ellis Tardini.

Miljø- og levnedsmiddeludvalg:
Karen Horsten.

Bolig- og næringsudvalg: Redaktør
Nele Poul Sørensen.

Skoleudvalg: Fuldmægtig Birthe
Phillip.

Andre udvalg og kommissioner:

Brandkommission: Borgmester,
landsretssagfører Jørgen Gotfredsen.

Skolekommission: Arkitekt Kirsten
Sestoft.

Boligkommission: Isenkræmmer Per
Scheel-Larsen.

Ligningskommissionen:
Direktør Fr. Teisen.

Sekretær for kommunalbestyrelsen:
Økonomidirektør cand. jur. P. Se-
vel.

Kommunens revision:

Revisionsfirmaet Schøbel og Mar-
holt.

Brandvæsen og Civilforsvar

Brandchef: Civilingeniør J. Brade
Johansen.

Vicebrandchef: Akademiingeniør N.
Kristoffersen.

Vicekontorchef/CF-inspektør: Ove
Mernø.

Tekn. eksp.sekr./brandinspektør:
Knud Larsen.

CF-assistent/brandinspektør:
C. V. Carlsen.

Politiet

Gentofte Politigård, Kildegårdsvej 71,
tlf. (01) 65 14 48.

Politimester: Ole Stevns

Den kommunale administration:**Økonomisk forvaltning:**

Økonomidirektør: Cand. jur. P. Sevel.

Vicedirektør: Cand. jur. W. Bjerne.

Kommunesekretariat:

Fuldmægtig Jytte Nielsen.

Økonomikontor:

(Herunder regnskabskontor, ejendomskontor, kirkegårdskontor, rådhusforvaltning m.m.).

Kontorchef: Cand. jur. H. Maltbæk.

Vicekontorchef: O. Hartellius.

Fuldmægtige:

Fru E. Gydesen.

Fru Birgitta Madsen.

Fru Ruth Jensen.

Cand. jur. Ole Møller.

Cand. polit. V. Aagaard Knudsen.

Personalekontor:

Kontorchef: B. Haupt.

Ekspeditionssekretær:

Preben Rasmussen.

Fuldmægtige:

H. Brusch.

Else Stevelt.

Bente Klapproth.

Ib Storm Pedersen.

Hovedbogholderi:

Hovedbogholder: Erik Olsen.

Vicekontorchef: K. Westergreen.

Ekspeditionssekretær: Arvid Hansen.

Fuldmægtig: Frk. E. Fort.

Kommunekasse:

Eksp. 9-14, torsdag tillige 16-17,

lørdag lukket.

Ekspeditionssekretær:

Bruno Hattens.

Folkeregister:

Ekspeditionssekretær:

Else Bahnsen Haupt.

Fuldmægtig: Kirsten Videbæk.

Skattedirektoratet:

Skattedirektør: Bent Kristensen.

Viceskattedirektør: Cand. jur. Erling Rimborg.

Sekretariat og arbejdsgiverkontrol:

Kontorchef A. Askly.

Ekspeditionssekretærer:

H. Brøndkjær.

Poul Kramer.

Ole Weldich.

Fuldmægtige:

Margit Pryner.

Grethe Rasmussen.

Lis Klausen.

Aage Toftholm.

Mogens Nielsen.

1. ligningskontor (pers.nr. 1-15):

Kontorchef: Svend Elersø.

Ekspeditionssekretærer:

V. Olesen.

H. Storm.

Fuldmægtige:

Vagn Rasmussen.

Bjarne Jensen.
Henning Rasmussen.
Bodil Jørgensen.

2. ligningskontor (pers.nr. 16-31):

Kontorchef: B. Autzen.

Ekspeditionssekretær: S. Dige.

Fuldmægtige:

F. Holmsland.

Mogens Pedersen.

Helge Petersen.

O. Hvenegaard.

P. Brinck Hilligsøe.

Birgitte Holbek.

3. ligningskontor (selskabsbeskatning, dødsbøbeskatning og revsion):

Kontorchef: Lelf Hansen, kst.

Ekspeditionssekretærer:

Flemming Nilsson.

Kjeld Nielsen, kst.

Fuldmægtige:

Cand. jur. Erik Jensen.

Ole Jersnæs.

Per Andersen.

Inkassokontor:

Kontorchef: J. Alslev Jensen.

Vicekontorchef: Knud Rasmussen.

Fuldmægtige:

E. Ewald.

E. Lillian Holgersen.

Jørgen Jensen.

Eva Rasmussen.

Vibeke Pedersen.

Inge Thulin.

Kontor for forskudsregistrering:

Vicekontorchef: A. Møller Nielsen.

Fuldmægtig: Fl. Berthelin.

Socialdirektorat:

Eksp. 10-14, torsdag tillige 16-17, lørdag lukket.

Socialdirektør:

Cand. polit. Svend Lundtorp.

Afdelingschef: Cand. polit. Torben Lindved Hansen.

Kontorchef: Cand. jur. Ib Hamann.

Kontorchef: Cand. jur. J. Birch Olsen.

Kontorchef: Vagn Henckel.

Vicekontorchef: Arne Waldorff.

Administrationsafdeling:

Plejehjem, dagcentre m. v.

Fuldmægtig: Cand. jur. Else Thage.

Plejehjemskonsulent: Christiane Christensen.

Daginstitutioner, central pladsanvisning, dagplejeforvaltning m. v.

Fuldmægtig: Cand. jur. Lisbeth Ridsbjerg Andersen.

Pædagogisk konsulent: Elly Rode.

Skolelæger og skolesundhedsplejersker.

Bistandsafdeling:

Ekspeditionssekretær:

Ekspeditionssekretær: Josef Studsgaard.

Pensjonsafdeling:

Ekspeditionssekretær: Jørgen Møller.

Slkringsafdeling:

Ekspeditionssekretær: Bente Værsløv.

Hjemmepleje:

Sygeplejerske: Karen Glenning.

Børnetandpleje:**Overtandlæge:**

Erik Ammendrup, Hellerupvej 33, 2900 Hellerup, Tlf. 01-62 46 29.

(bedst mellem 12—13).

Børnetandklinikken, tlf. (01) 62 35 66.

Tandreguleringsklinikken, Hellerupvej 5, 2900 Hellerup, tlf. (01) 62 22 52 - (01) 62 32 48.

TEKNISK FORVALTNING:

Stadsingeniør: Cand. polyt. P. Pallesen.

Overingeniør: Cand. polyt. O. G. Johnsen.

Sekretariat:

Fuldmægtig: Cand. jur. Hans Birch Mogensen.

Journal:

Fuldmægtig: Henny Groth.

Administrationsafdeling:

Kontorchef: H. Bresling.

Fuldmægtig: Helene Cohn Hansen.

Ejendomsskatter og afgifter:

Ekspeditionssekretær: B. Sejer Hansen.

Vandforsyning og renovationsvæsen:

Afdelingsingeniør: Cand. polyt. P. Kleier Jensen.

Civilingeniør: E. Tønne Andersen.

Vandforsyning:

Civilingeniører:

H. Hartmann Holst (driftsingeniør).

F. Pøde Pedersen.

Torben A. Pedersen.

Laboratorieleder: Vera Olsen.

Ingeniører:

Sv. Bülow Rasmussen.

E. Hammerich.

Jørgen Dyhm.

K. E. Willers-Poulsen.

Driftsassistent: E. Kauffmann.

Overmaskinmester: G. Morten Andersen.

Maskinmester: Birger Christensen.

Brøndmester: Charly Petersen.

Ledningsinspektør: C. Hjerting.

Renovationsvæsen:

Fuldmægtig: R. Ottosen.

Værksteder og materialforvaltning:

Driftsleder: Ove Christensen.

Akademiingeniør: F. Strøiman.

Materialforvalter: Aage Jensen.

Vej- og kloakvæsen

Afdelingsingeniør: Cand. polyt.

Einar Bang

Civilingeniør: T. V. Starnø

Civilingeniør: N. Kofod Andersen

Teknikumingeniører:

Jan Mejlsing

J. W. Messeter

Mogens Hermansen

Ingeniør: Henry Jensen.

Driftsingeniør: Egon Andersen

Driftsleder

Ledningsinspektør: John Rahr

Vejinspektør: Per Kræmer

Teknikumingeniør:

Sven Krabbe Larsson.

Offentlige bygninger, havne og sportsanlæg

Afdelingsingeniør:

Civilingeniører:

H. Bendix Nielsen

E. Stentz-Olesen.

Ingeniører:

A. Nordahl Jacobsen

Kaj T. Johansen

Freddy Cronqvist

Henning Stieper

Ebbe Sørensen

Niels Marke

Tekn. fuldmægtig: Kurt Kryger

Havne

Skovshoved Lystbådehavn

Havnefoged: Jørgen Jensen.

Hellerup Lystbådehavn

Havnefoged: Børge Wester Sørensen.

Kildeskovshallen

Svømme- og Idrætshaller

Idrætsinspektør: H. S. Fossum

Fuldmægtig: Gert Bohn Hansen

Maskinmester: Tage Sørensen

Stadion:

Inspektør: B. Rosenkrantz.

Parkanlæg m. v.

Stadsgartner: Landskabsarkitekt

Kai Fürst

Landskabsarkitekt: Johs. Haugstrup

Overgartner: Ole Rasmussen

Fuldmægtig: Orla Kristensen

Miljøopgaver:

Overingeniør: O. G. Johnsen.

Levnedsmiddelkontrollen I/S:

Alegårdsvej 70, 2740 Skovlunde.

Stadsdyrlæge H. J. Gram

Bygningsvæsen:

Stadsarkitekt: Axel Beider, M.A.A.

Koordinerings-**og administrationsafdeling:**

Kjeld Flsker, afdelingsarkitekt,

M.A.A.

(Stadsarkitektens stedfortræder).

Ekspedition:

Ebbe Christiansen, eksp.sekr.
Jens Anders Holde, fuldmægtig.
Regnskab m. v.
Asta Windfeld, fuldmægtig.
Juridiske sager, hegnssyn m. v.:
J. Gerner Hansen, cand. jur.

Bygningsinspektorat:

Evan B. Heinemann, bygnings-
inspektør, civilingeniør.
Jens Herping Lisby, vicebygnings-
inspektør.

Servitutter:

J. Kronbæk, tekn. eksp.sekr.
Ib Hemicke, ark., M.A.A.
Ruth Kjeller, tekn. fuldmægtig.
N. H. Kærn-Jørgensen, ark., M.A.A.

Bærende konstruktioner og afløb:

P. E. Bjørnsen, civilingeniør.
A. Ravnhøj, tekn. eksp.sekr.

Byggetilladelser m. v.:

Jørgen Påske, tekn. eksp.sekr.
Jørgen Brejl, tekn. eksp.sekr.
Niels Andersen, bygn.konstruktør.
Jan Møller, bygn.konstruktør.

Byplanafdeling:

Michael Frisch-Jensen,
afdelingsarkitekt, M.A.A.
James Wright, arkitekt.
Iver Bryld, tekn. fuldmægtig.
Poul Lund, arkitekt, M.A.A.
Jan Knudsen, arkitekt, M.A.A.
Susanne Fritsche, arkitekt, M.A.A.

Tilsynet m. kommunens ejendomme:

J. C. Windfeld, afdelingsarkitekt.
Bue Kjems, arkitekt, M.A.A.
T. Jespersen, tekn. fuldmægtig.
Thyge K. Johansen, arkitekt, M.A.A.
Jørgen M. Thorkildsen, arkitekt,
M.A.A.
Jens Kofod, ingeniør.
Bent Larsen, arkitekt.
H. Stick, malerkonduktør.
G. Szarowicz, malerkonduktør.

Kulturel forvaltning**Skolevæsen**

Skoledirektør: Ingolf Haubirk.
Viceskoleledere:
Henry F. Dichman
Kontorchef: Kaj Køngerskov

Aftenskoleinspektør: K.-B. Jannings

Ungdomsskoleinspektør: Bent Pihl-
Poulsen

Ledende skolepsykolog

Erik Kjeld Kjær
C. L. Ibsens Vej 60, tlf. (01) 65 80 18

Skolebiblioteks konsulent:

Bent Larsen.
Gentoftegade 71, tlf. (01) 65 65 16

Talekonsulent

Bo Ege
C. L. Ibsensvej 60, tlf. (01) 65 80 18

Erhvervskonsulent

Arne Zimling
Hyldegårdsvej 11 C, tlf. (01) 63 67 09

Fælleslærerrådets formand

Grete Sørensen
Skovshoved Skole

Biblioteksvæsen:

Stadsbibliotekar: Helge Stenkilde.
Vicestadsbibliotekar: Johs. Daug-
bjerg.

Eksp.sekret.: K. Gaardhøje

Hovedbibliotek:

Øregårds Allé 7, 2900 Hellerup
Tlf. (01) 62 75 00

Plejhjem (kommunale):

»Egebjerg«
Sognevej 3, 2820 Gentofte
Tlf. (01) 68 25 40
Forstander: Lena Kampmann.

»Ordruplund«, Hyldegårds
Tværvej 12, 2920 Charlottenlund,
Tlf. (01) 64 18 88 og 64 18 89.
Forstander: Birgitte Kjær.

»Solhjem«, Sønderøvej 41
2820 Gentofte, Tlf. (01) 65 37 22.
Forstander: Hanne Engelbrecht Lar-
sen.

»Kløckershøve«
(Legatet »Gentoftegårdene«)
Dahlénsstræde 6, 2820 Gentofte
Tlf. (01) 65 68 16
Forstander: Kirsten Mortensen

Plejhjemmet »Hyldegård«, Kirkevej
32, 2920 Charlottenlund.
Tlf. (01) 63 69 95.
Forstander: Elsebeth Pørnekl.

Rygårdcentrets plejhjem
Niels Andersensvej 22, 2900 Hellerup
Tlf. (01) 62 17 83.
Forstander: Grethe Mittet.

**Plejhjem (selvejende, overenskomst
med Gentofte kommune):**

»Adelaide«
Ejgårdsvej 5, 2920 Charlottenlund
Tlf. (01) 63 17 06
Forstander: Mette Aarup.

Berthe Mariehjemmet,
Niels Andersensvej 13 A,
Tlf. (01) 62 32 62.
Forstander: Bodil Østerby.

»Brogårdshøj«
Brogårdsvej 60, 2820 Gentofte
Tlf. (01) 65 05 56
Forstander: Hanne Knudsen.

København og Omegns Sygehjem
Ordrupvej 32, 2920 Charlottenlund
Tlf. (01) 63 09 12
Forstander: Erik Wiil.

Rose Mariehjemmet,
Brodersens Alle 16,
Tlf. (01) 62 88 57.
Forstander: Bodil Skovgård.

»Salem«

Mitchellsstræde 1-5, 2820 Gentofte
Tlf. (01) 65 86 33
Forstander: Søster Jytte Erichsen
Rønnebærgården (»Østerled«)
Korsgårdsvej 8-10
2920 Charlottenlund. Tlf. (01) 63 18 60
Forstander: Søren Dragkilde

Plejhjem (amtskommunale):

Københavns amtskommunes
plejhjem i Gentofte
(45 pladser)
Kildegårdsvej 32, 2800 Hellerup
Tlf. (01) 65 22 23
Bestyrer: Gitte Ege

Plejhjem (selvejende):

Charlotte, Bramsvej 5
2920 Charlottenlund. Tlf. (01) 64 18 78
Forstander: Søster Aase Sørensen
Christianshøj, Christiansvej 27
2920 Charlottenlund. Tlf. (01) 63 25 78
Forstander: Inger Christoffersen
Fredensville, Lille Fredensvej 6 B
2920 Charlottenlund. Tlf. (01) 63 82 18
Forstander: Ulla Dalgas-Madsen
Inger Mariehjemmet
Trunnevangen 4
2920 Charlottenlund. Tlf. (01) 64 12 53
Forstander: Erik Kvist-Andersen
Lille Ejgård, Ejgårdvej 15
2920 Charlottenlund. Tlf. (01) 64 46 04
og 64 31 87
Forstander: Inger Christoffersen

Geriatrisk behandlingscenter

»Tranehaven«
Schieldannsvej 31
2920 Charlottenlund. Tlf. (01) 64 45 05
Overlæge: V. A. Porsman
Forstander: Annie Westh.

Børne-, ungdoms og forsorgs-
institutioner

Gentofte Spædbørnshjem,
Jahnsensvej 9, 2820 Gentofte
Tlf. (01) 65 48 51
Spædbørnshjemmet
Hartmannsvej 70, 2920 Charl.
Tlf. (01) 61 10 66
»Dohns Minde«, Ordruphøjvej 1
2920 Charl. Tlf. (01) 64 25 32.
Børnehjemmet »Gersonshøj«
Gersonsvej 1-3, 2900 Hellerup
Tlf. (01) 62 20 40
Frk. Josephine Schneiders Børne-
hjem, Henningsens Allé 66
2900 Hellerup. Tlf. (01) 62 57 21
Frk. Josephine Schneiders Børne-
hjem, Korsgårdsvej 11
2920 Charl. Tlf. (01) 64 07 66
»Øresundshøj«, Øresundshøj 28
2920 Charl. Tlf. (01) 63 71 47
Gentofte Ungdomspension
Gentoftegade 9, 2820 Gentofte
Tlf. (01) 68 28 95

Hellerup Ungdomspension
Bernstorffsvej 75, 2900 Hellerup
Tlf. (01) 62 23 03

Assumptionsklostret »Rygård«
Bernstorffsvej 54, 2900 Hellerup
Tlf. (01) 62 31 18

Kvindehjemmet »Korsly«
Bernstorffslund Allé 70, 2920 Charl.
Tlf. (01) 63 38 04

Dagcentret »Birkegården«,
Søgårdsvej 11, 2820 Gentofte
Tlf. (01) 68 23 12

»Vangedehuse«
Sognevej 40, 2820 Gentofte
Tlf. (01) 65 03 60

Gentofte Håndarbejdsværksted
(beskyttet virksomhed)
Teglgårdsvej 21 A
2920 Charlottenlund
Tlf. (01) 64 29 33 og 64 41 30

Institution for Døve
Beboelsesafdeling
Bernstorffsvej 96, 2900 Hellerup
Tlf. (01) 62 96 60

Ordblindeinstituttet
Callisensvej 34, 2900 Hellerup
Tlf. (01) 62 13 22

Socialpædagogisk Træningscenter
Sandtoften 7, 2820 Gentofte
Tlf. (02) 88 68 00

Høreinstituttet i Gentofte
Anemonevej 54, 2820 Gentofte
Tlf. (01) 65 00 93

Taleinstituttet i Hellerup
Rygårds Allé 45, 2900 Hellerup
Tlf. (01) 62 97 01

Skoler

Kommunale folkeskoler:

Bakkegårdsskolen, Skolebakken 20
2820 Gentofte. Tlf. (01) 65 20 17
Skoleinspektør: Jørgen Jørgensen

Dyssegårdsskolen, Dyssegårdsvej 28
2900 Hellerup. Tlf. (01) 65 15 08
Skoleinspektør: Palle Raaberg

Ellegårdsskolen, Vangedevej 197
2860 Søborg. Tlf. (01) 67 85 53
Viceinspektør: Kristian Fischer

Gentofte skole, Baunegårdsvej 33
2820 Gentofte. Tlf. (01) 65 02 28
Skoleinspektør:

Hellerup skole, Hellerupvej 26
2900 Hellerup. Tlf. (01) 62 14 58
Skoleinspektør: Elo Storm

Maglegårdsskolen, Phistersvej 28
2900 Hellerup. Tlf. (01) 62 14 57
Skoleinspektør: Viktor R. Reinvard

Mosegårdsskolen, Stolpehøj 148
2820 Gentofte. Tlf. (01) 65 54 56
Skoleinspektør: Sv. Søderberg

Munkegårdsskolen, Vangedevej 178
2860 Søborg. Tlf. (01) 67 77 95
Skoleinspektør: Kåre Kjems

Ordrup skole, Grønnævænge 16

2920 Charlottenlund

Tlf. (01) 64 09 80

Skoleinspektør: Max Ibsen

Skovgårdsskolen, Skovgårdsvej 56

2920 Charlottenlund

Tlf. (01) 64 21 31

Skoleinspektør: Robert Kruse

Skovshoved skole, Korsgårdsvej 1

2920 Charlottenlund

Tlf. (01) 64 09 79

Skoleinspektør: Jørgen Ulriksen

Søgårdsskolen, C. L. Ibsensvej 3

2820 Gentofte. Tlf. (01) 65 01 59

Skoleinspektør: Per Engelhard

Nielsen

Tjørnegårdsskolen, Brogårdsvej 64

2820 Gentofte. Tlf. (01) 65 10 56

Skoleinspektør: Sven Amdt

Tranegårdsskolen, Lindorffs Alle 5

2900 Hellerup. Tlf. (01) 62 06 43

Skoleinspektør: Børge Dall

Gymnasier:**Aurehøj statsgymnasium, Skolevej 7**

2820 Gentofte. Tlf. (01) 65 45 45

Rektor: Søren Brogård

Gammel Hellerup gymnasium

Svanemøllevej 87

2900 Hellerup. Tlf. (01) 62 07 58

Rektor: Dr. techn. Frode Andersen

Gentofte statsskole, Dahlestræde 5

2820 Gentofte. Tlf. (01) 65 11 03

Rektor: Tlf. (01) 65 77 49

Rektor: Vibeke Bjernum

Kildegård Gymnasium

Kildegårdsvej 87, 2900 Hellerup

Tlf. (01) 68 20 90

Rektor: Erik Madsen

Ordrup gymnasium, Kirkevej 5-7

2920 Charlottenlund.

Tlf. (01) 64 01 78

Rektor: Ulf Østergaard

Øregård gymnasium, Gersonsvej 32

2900 Hellerup. Tlf. (01) 62 28 26

Rektor: T. Büløw Hansen

Private skoler:**Bernadotteskolen, Hellerupvej 11**

2900 Hellerup. Tlf. (01) 62 12 15

Skoleinspektør: Vang Lüttge

Bjørns Internationale skole

Hartmannsvej 23, 2900 Hellerup

Tlf. (01) 62 78 69

Skoleleder: J. Pallesen

Busses skole, Mosebuen 1,

2820 Gentofte. Tlf. (01) 67 07 57

Skoleleder: Arne Madsen

Gunnar Jørgensens skole

Gersonsvej 43, 2900 Hellerup

Tlf. (01) 61 13 95

Skolebestyrer: Fru Grethe Sevaldsen

Ordrup privatskole,

Ordrup Jagtvej 181, 2920 Char-

lottenlund. Tlf. (01) 63 22 33

Bestyrer: Peter Raes

Rygårds skole

Bernstorffsvej 54, 2900 Hellerup

Tlf. (01) 62 10 53

Skolebestyrer: M. Jepsen

Sct. Joseph-søstrenes skole

Skovkrogen 19, 2920 Charlottenlund

Tlf. (01) 64 12 61

Skoleleder:

Søster Ansgaria Riemann

Vidar skolen, Brogårdsvej 61

2820 Gentofte. Tlf. (01) 65 71 18

Lærer: Henning Andersen

Andre skoler:**CF-korpsets Befalingsmandsskole,**

Bernstorff Slot, 2820 Gentofte

Tlf. (01) 63 97 01

Gentofte studenterkursus

Hartmannsvej 22, 2900 Hellerup

Tlf. (01) 62 89 76

Rektor: Mogens Hindsberger

Hellerup seminarium,

Hartmannsvej 22, 2900 Hellerup

Tlf. (01) 62 87 78

Rektor: Torben Krogh

Villabyernes eksamenskursus

Ryvangs Allé 91, 2900 Hellerup

Tlf. (01) 62 23 13

Forstandere:

Johs. Therkildsen

J. Ewald Rasmussen

Vilvorde havebrugsskole

Vilvordevej 70, 2920 Charlottenlund

Tlf. (01) 64 03 71

Forstander: Svend Englyst

Give**Rådhusbakken**

7323 Give

Tlf. (05) 73 15 11

Postgiro: 6 00 98 67

10—12,30, torsdag tillige 16—18,00

Kommunekode: 611

Amtskommune: Vejle

Retskreds: Grindsted.

Politikreds: Vejle

Skattekreds: Vejle.

Vurderingskreds: Give-Jelling

Folketal: 1/9-80: 13.615

Areal i ha: 39.856

Kommunevalget 7. marts 1978:

Af 8.859 vælgere stemte 7.005, heraf

6.932 gyldige stemmer. Stemmepro-

cent: 79,0. A 717 (2), C 248 (0), V 1.081

(4), Z 626 (2), G 1.262 (5), H 708 (2),

I 265 (1), L 148 (0), N 521 (1), O 1.007 (3),

R 349 (1). (C+V1+V2), (G1+G2+H1+

H2). (I+N), (L+R1+R2).

Byrådets 21 medlemmer:

Borgmester: Nielsen, Curt, slagtermester, Langgade 53, 7321 Gadbjerg. Tlf. (05) 87 60 62. (G1). FØ.

1. viceborgmester: Mølgaard, Gudmund, gårdejer, Sønderhedevej 9, 7173 Vonge. Tlf. (05) 80 30 32. (H1). T. FLi.

2. viceborgmester: Nissen, Svend, gårdejer, Sdr. Egsgårdvej 6, 7323 Give. Tlf. (05) 73 41 58. (V). So, T, FS.

Andersen, Arne, lærer, Østervang 24, Givskud, 7300 Jelling. Tlf. (05) 73 02 41. (G2). So.

Andersen, Thomas, gårdejer, Møllebjergvej 3, Hedegård, 7323 Give. Tlf. (05) 73 11 45. (I). FT, E.

Brødsgaard, Hans Otto, gårdejer, Tysklandsvej 16, Sdr. Kollemorten, 7323 Give. Tlf. (05) 80 32 89. (H2). T, FE.

Clemmensen, Jens, gårdejer, Enkelundgård, Enkelund, 7323 Give. Tlf. (05) 73 43 52. (O1). T.

Fischer, Peter, lærer, Lindeballe Skovvej 14, 7321 Gadbjerg. Tlf. (05) 73 82 79. (R1). T, E.

Hansen, Hans, Borgergade 36, Thyregod, 7323 Give. Tlf. (05) 73 40 32. (O1). Ø, So.

Henriksen, Rose, lærer, Digevej 2, Kollemorten, 7323 Give. Tlf. (05) 80 33 24. (Z). So, FK.

Jakobsen, Steffen, fhv. gårdejer, Rosttrupvej 4, Rosttrup, 7321 Gadbjerg. Tlf. (05) 87 61 91. (G1). FSo, K.

Jensen, Erik Hald, fiskeriejer, Fyrrevænget 2, Farre, 7323 Give. Tlf. (05) 73 32 12. (V). K.

Jespersen, Bent, afdelingsformand, Bredsten Landevej 86, 7323 Give. Tlf. (05) 73 82 94. (A). Ø, K.

Madsen, Arne, gårdejer, Lindet Kratvej 4, Lindet, 7323 Give. Tlf. (05) 73 60 28. (V). K.

Madsen, Erik, overlærer, Torvegade 60, 7323 Give. Tlf. (05) 73 12 28. (N). Ø, So.

Mathiasen, Arne Damgård, gårdejer, Svindbækvej 1, Hindskov, 7323 Give. Tlf. (05) 73 41 37. (O1). E, K.

Nørtoft, Verner, gårdejer, »Munkedalgård«, Ringivevej 83, 7323 Give. Tlf. (05) 73 12 37. (Z). E, K.

Pedersen, Frede, gårdejer, Smidstrupvej 16, V. Smidstrup, 7321 Gadbjerg. Tlf. (05) 73 83 30. (G1). T.

Poulsen, Johan, vejassistent, Hvejselvej 10, Givskud, 7300 Jelling. Tlf. (05) 73 00 75. (G2). E.

Østergaard, Søren, gårdejer, V. Smidstrup, 7321 Gadbjerg. Tlf. (05) 73 82 12. (V). Ø, E.

Aagrav, Harry, formand, Hedegårdvej 69, Hedegård, 7323 Give. Tlf. (05) 73 22 97. (A). So.

Nedsatte udvalg og kommissioner: (formænd)**Økonomiudvalget:**

Borgmester, slagtermester Curt Nielsen.

Stående udvalg:

Det sociale udvalg: Fhv. gårdejer Steffen Jakobsen.

Udvalget for tekniske anliggender: Gårdejer Thomas Andersen.

Udvalget for faste ejendomme: Gårdejer Hans Otto Brødsgaard.

Udvalget for kulturelle anliggender: Lærer Rose Henriksen.

Andre udvalg og kommissioner:

Ligningskommission: Gårdejer Gudmund Mølgaard.

Skolekommission: Gårdejer Svend Nissen.

Byrådets sekretær:

Kommunaldirektøren.

Kommunens revision:

Kommunernes revisionsafdeling.

Den kommunale administration:**ØKONOMISK/ADMINISTRATIV FORVALTNING:**

Kommunaldirektør: T. Møller Andersen.

Leder af ligningsafdelingen: Jørn Sonnenburg.

Kommunebogholder: Finn Jensen

SOCIAL- OG SUNDHEDSFORVALTNING:

Socialinspektør: Peter Ryholt.
Beskæftigelseskonsulent: Villy Toftebjerg

Teknisk forvaltning:

Kommuneingeniør: Vagn Andersen.

Bygningsinspektorat:

Bygningsinspektør: Jørgen Hastrup.

KULTUREL FORVALTNING:**Skolevæsenet:**

Skoledirektør: Poul Nielsen.

Biblioteksvæsenet:

Hovedbiblioteket,
Rådhuset, 7323 Give.

Tlf. (05) 73 18 36.

Ledende bibliotekar:
Marianne H. Bagge.

**Sociale institutioner, skoler m. v. i
Give kommune:****Sociale institutioner:****Plejehjem:****Kommunale:**

»Apotekergården«, Givskud
Givskud, 7300 Jelling

Tlf. (05) 73 01 67

Bestyrerinde: Eli Uth
10 pladser

»Gammelgård«, Gadbjerg

7321 Gadbjerg

Tlf. (05) 87 61 27

Bestyrerinde: Inger Andersen
21 pladser

»Solhøj«, Give

7323 Give

Tlf. (05) 73 12 70

Bestyrer: Kresten Mikkelsen
28 pladser

»Hjemmet« Thyregod

7323 Give.

Tlf. (05) 73 41 77.

Bestyrer: H. Ulsøe.
23 pladser.

Riis plejehjem, Riis

Riis, 7300 Jelling

Tlf. (05) 73 00 15

Bestyrer: Niels Hauge
30 pladser

Aalbæk gl. skole.

7323 Give.

Tlf. (05) 73 41 67.

Bestyrer: Mia Leach.
10 pladser.

Skoler:**Kommunale folkeskoler:**

Farre skole, 7323 Give

Tlf. (05) 73 32 03

Skoleleder: Carsten Madsen

Gadbjerg hovedskole, 7321 Gadbjerg

Tlf. (05) 87 63 17

Skoleinspektør: E. Frost Jensen

Ikærskolen, 7323 Give

Tlf. (05) 73 24 11

Skoleinspektør: Tage Holm

Givskud centralskole, 7300 Jelling

Tlf. (05) 73 03 18

Skoleinspektør: K. Højrup

Karlskovskolen, 7323 Give

Tlf. (05) 73 80 59

Skoleinspektør: A. Dall-Hansen

Kollemorten skole, 7323 Give

Tlf. (05) 80 32 71

Skoleleder: K. Rasmussen

Langelund skole, 7323 Give

Tlf. (05) 34 42 43

Skoleinspektør: H. Hede-Jørgensen

Søndermarkskolen, 7323 Give

Tlf. (05) 73 50 55

Skoleinspektør: V. Thomsen-Nielsen.

Thyregod skole, 7323 Give

Tlf. (05) 73 41 42

Skoleinspektør: Asger Vendelbo

Vonge skole, 7173 Vonge

Tlf. (05) 80 31 18

Skoleleder: H. Harrestrup

Private skoler:

Hedegård friskole, 7323 Give

Tlf. (05) 73 13 99

Leder: Helge Troelsen

Andre skoler:

Vesterlund ungdomsskole

Thyregod, 7323 Give

Tlf. (05) 73 61 11

Forstander: Ingemann Stenstrup

Gjern

Søndergade 54

8883 Gjern

Tlf. (06) 87 52 66

Postgiro: 5 07 03 41

Borgmesterkontor:

Økonomisk forvaltning:

Folkeregister:

Skattekontor:

Socialkontor:

Kulturel forvaltning:

Teknisk forvaltning:

mandag, tirsdag, onsdag og fredag

10—13, torsdag 10—13 og 15—18

Kommunekode: 705

Amtskommune: Århus

Retskreds: Silkeborg

Politikreds: Silkeborg

Skattekreds: Silkeborg

Vurderingskreds: Gjern-Hammel-Hinnerup

Folketal 1/10-80: 7.012

Areal i ha: 14.624

Kommunevalget 7. marts 1978:

Af 4.707 vælgere stemte 3.786, heraf 3.746 gyldige stemmer. Stemmeprøcent: 80.41. A 986 (4), B 137 (0), C 68 (0), Q 460 (1), V 1.191 (8), Z 416 (2), G (Borgerliste, Gjern) 299 (1), O (Borgerliste, Fårvang) 215 (1), T (Tværsocialistisk liste) 177 (0). [A1+A2+A3+A4+A5], [Q1+Q2+Q3+Q4+Q5], [V1+V2+V3+V4+V5]. (B+Q), (C+V).

Byrådets 15 medlemmer:

Borgmester: Nielsen, E. Brøndum, gårdejer, Thorupgårdsvej 55, Voel, 8600 Silkeborg. Tlf. (06) 85 30 66. (V). FØ, Pl.

1. viceborgmester: Plougmand, Jens, gårdejer, Hedeagervej 17, 8882 Fårvang. Tlf. (06) 87 10 69. (V). Ø, FK, S.

2. viceborgmester: Sørensen, K. G., specialarbejder, Nylandsvej 26, 8882 Fårvang. Tlf. (06) 87 15 19. (A). Ø, So.

Andersen, Ejnar Søgaard, fhv. møbelhandler, Hjaltesvej 15, Voel, 8600 Silkeborg. Tlf. (06) 85 34 80. (Z). Ø, F, Ll.

Andersen, Ulrich M., fuldmægtig, Højholt 23, 8883 Gjern. Tlf. (06) 87 52 25. (A). T, B, S, V.

Jensen, Sven Møller, politiasistent, Silkeborgvej 42, 8641 Sorring. Tlf. (06) 95 73 68. (A). T, K, F.

Nielsen, Hakon, gårdejer, Glímshøjvej 1, 8883 Gjern. Tlf. (06) 87 50 29. (V). FT, B.

Olsen, Tove, husmor, Kirkegyden 6, Voel, 8600 Silkeborg. Tlf. (06) 85 35 00. (V). So, K, S, U.

Pedersen, Henning, lærer, Bjergvej 6, 8883 Gjern. Tlf. (06) 87 51 84. (G). Ø, Pl, S.

Petersen, Anna, husmor, Hjejlevej 59, 8641 Sorring. Tlf. (06) 95 70 31. (V). K, Pl, V.

Poulsen, Verner, fhv. købmand, Storgade 1, 8882 Fårvang. Tlf. (06) 87 10 81. (Z). So, T, S.

Rasmussen, Børge, bygmester, Sorte-bærvej 4, 8642 Grauballe. Tlf. (06) 87 72 09. (V). FSo, T, F.

Rasmussen, Erik Sjerslev, lærer, Skovgårdsvej 7, Voel, 8600 Silkeborg. Tlf. (06) 85 34 58. (A). Pl, B, So.

Sørensen, Arne Egedal, gartner, Sportsvej 3, 8883 Gjern. Tlf. (06) 87 50 74. (Q). K, U.

Sørensen, Kjeld, arkitekt, Nylandsvej 48, 8882 Fårvang. Tlf. (06) 87 13 11. (O). FPl, B, F, FS.

Nedsatte udvalg og kommissioner: (formænd)

Økonomiudvalget:

Borgmester, gårdejer E. Brøndum Nielsen.

Stående udvalg:

Det sociale udvalg: Bygmester Børge Rasmussen.

Udvalget for tekniske anlægger:

Gårdejer Hakon Nielsen.

Udvalget for kulturelle anlægger:

Gårdejer Jens Plougmand.

Planlægningsudvalg: Arkitekt Kjeld Sørensen.

Andre udvalg og kommissioner:

Skolekommission: Arkitekt Kjeld Sørensen.

Ligningskommission: Gårdejer Niels Jensen.

Sekretær for byrådet:

Kommunaldirektør Henning Johnsen.

Kommunens revision:

Kommunernes Revisionsafdeling.

Den kommunale administration:

Borgmesterkontor:

Kommunaldirektør: Henning Johnsen.

ØKONOMISK FORVALTNING:

Kommunebogholder: Harry Skyds-gaard.

SKATTEFORVALTNINGEN:

Skatteinspektør: Herluf Hansen.

**SOCIAL- OG SUNDHEDS-
FORVALTNING:**

Socialinspektør: Bjarne Johansen.

TEKNISK FORVALTNING:

Kommuneingeniør: E. Nesting.

Bygningsinspektorat:

Bygningsinspektør: Søren Aarøe.

Brandinspektorat:

Brandinspektør: Søren Aarøe.

KULTUREL FORVALTNING:

Sekretariat:

Overassistent: E. H. Steengaard.

Skolevæsenet:

Ledende skoleinspektør: Holger Sørensens, Voel Skole, 8600 Silkeborg
Tlf. (06) 87 55 46.

Skolelæge: Peter Christensen.

Ungdomsskoleinspektør:

Preben Frederiksen
8882 Fårvang

Biblioteksvæsenet:

Gjern kommunebibliotek,
Skolebakken 4, 8641 Sorring
Tlf. (06) 95 70 60.

Ledende bibliotekar: Fru Else Rydal

**Sociale institutioner, skoler m.v. i
Gjern kommune:****Sociale institutioner:****Plejhjem:**

Blå Kors Plejhjem, Søndergade 72,
8883 Gjern
Tlf. (06) 87 50 48
Leder: G. Garne

Fårvang Hvilehjem, Lærkevej 19,
8882 Fårvang
Tlf. (06) 87 12 76
Leder: Bodil Mortensgaard
31 pladser

Gjern Hvilehjem, Stationspladsen 2,
8883 Gjern
Tlf. (06) 87 50 23
Leder: Aase Bach
38 pladser

Gjern Syge- og Rekreatiohjem,
Ejner Nielsens Vej 15, 8883 Gjern
Tlf. (06) 87 50 82
Leder: Kirsten Klausen
35 pladser

Grauballe Hvilehjem, Grønbækvej 6,
8642 Grauballe
Tlf. (06) 87 70 50
Leder: Holger Thormann
30 pladser

De gamles Hjem
Hovedgaden 54, 8641 Sorring
Tlf. (06) 95 70 27
Leder: Birgit Madsen
20 pladser

Gjern Plejehjem,
Karolinelundsvej 15, 8883 Gjern
Tlf. (06) 87 52 55
Leder: Harald H. Thalsen
37 pladser

Skoler:**Kommunale folkeskoler:**

Fårvang skole, 8882 Fårvang
Tlf. (06) 87 15 22
Insp.: I. R. Lauritsen

Gjern skole, 8883 Gjern
Tlf. (06) 87 51 69
Skoleinspektør: Paul Kasper

Grauballe skole, 8642 Grauballe
Tlf. (06) 87 72 00
Skoleinspektør: B. Brædstrup-Holm

Sorring skole, 8641 Sorring
Tlf. (06) 95 71 21
Inspektør: Per T. Bjørn

Voel skole, Voel, 8600 Silkeborg
Tlf. (06) 85 34 54
Skoleinspektør: Holger Sørensen

Andre skoler:

Klippen, Den kristne friskole
Voel, 8600 Silkeborg. Tlf. (06) 85 36 48
Leder: Gerda Rasmussen

Gladsaxe

Rådhuset
Kontorvej 1
2860 Søborg
Tlf. (01) 69 92 22
Postgiro: 8 00 37 50

Ekspeditionstid: 10—14, torsdag tillige
18—18,30

Økonomisk forvaltning
Skatteforvaltningen
Social- og sundhedsforvaltningen
Teknisk forvaltning
Bygnings- og miljøinspektoratet
Stadsarkitektens forvaltning
Skole- og fritidsforvaltningen
Biblioteks- og kulturforvaltningen

Kommunekode: 159
Amtskommune: København
Retskreds: Gladsaxe
Politikreds: Gladsaxe
Skattekreds: Gladsaxe
Vurderingskreds: Gladsaxe og Søborg
Folketal 1/10-80: 64.294
Areal i ha: 2.513,3

Kommunevalget 7. marts 1978:

Af 47.463 vælgere stemte 35.001, heraf 34.760 gyldige stemmer. Stemmeprocent: 73,7. A 16.278 (12), B 1.251 (1), C 4.725 (4), E 668 (0), F 1.476 (1), K 1.415 (1), M 2.963 (2), Q 272 (0), V 993 (1), Y 2.048 (1), Z 2.671 (2). (B+E), (C+M+Q+V), (F+K+Y).

Kommunalbestyrelsens**25 medlemmer:**

Borgmester: Smidth, Tove, Holmevej 107, 2860 Søborg. Tlf. (01) 69 00 23. (A). FØ, FPI, FB, In.

1. viceborgmester: Andersen, Ole, redaktør, Høje Gladsaxe 14, st., 2860 Søborg. Tlf. (01) 69 46 31. (A). Ø, Pl, FSko, S, FU, Gr, Id, FIn.

2. viceborgmester: Klær, G. Malling, driftsbestyrer, Gladsaxevej 9, 2860 Søborg. Tlf. (01) 56 36 00. (C). Ø, K, FBl, Pl, Ll, Gr, In.

Abel, Lars, cand. merc., Ved Dammen 6, 2880 Bagsværd. Tlf. (02) 98 53 78. (C). Ø, Pl, Id, In, Bl, K.

Andersen, L. V., sekretær, Peder Hesselsvej 46, 2880 Bagsværd. Tlf. (02) 98 78 50. (A). So, Sko, FS, U, V.

Andersen, Solveig, Ketilsvej 53, 2880 Bagsværd. Tlf. (02) 98 14 56. (V). Pl, By&M, F, Gr, In, Bl.

Bremer, Annelise, Krinkelvej 18, 2880 Bagsværd. Tlf. (02) 98 18 31. (B). Pl, Sko, In, S, FSbl.

Busk, Jørn Jacobsen, laboratorlebetjent, Abelsvej 25, 2880 Bagsværd. Tlf. (02) 98 98 36. (Z). K, Bl, B, Sbl.

Christensen, Poul, konsulent, Vandkarsevej 54 A, 2880 Bagsværd. Tlf. (02) 44 34 60. (A). Pl, By&M, FGr, Bou, Id.

Dahl, John, lærer, Solnavej 40, 2860 Søborg. Tlf. (01) 69 38 62. (K). Id, In, T, Ø.

Ditlevsen, Kaj D., administrator, Høje Gladsaxe 47, 9. tv., 2860 Søborg. Tlf. (01) 67 70 95. (C). So, Bou, Bo.

Elskær, Per, vicetoldinspektør, Krejbjergvej 72, 2730 Herlev. Tlf. (02) 94 01 05. (A). T, Bl, Pl, FLI.

Emsø, Amml, Østerhegn 63, 2880 Bagsværd. Tlf. (02) 98 63 15. (A). So, K, Bl, Id.

Hansen, Tage, skolebetjent, Frødings Allé 1, 2860 Søborg. Tlf. (01) 56 24 13. (A). T, By&M, F, Bo, Fid.

Holst, Karin Søjberg, stud. mag., Ottingvej 15, 2. tv., 2730 Herlev. Tlf. (02) 84 50 75. (A). FT, K.

Jakobsen, Mimi, exam. art., Skovkilden 3, 2880 Bagsværd. Tlf. (02) 44 05 68. (M). Sko, S, In.

Jørgensen, Benny, ejendomsfunktionær, Kongshvilevej 24, 2800 Lyngby. (A). Ø, So, By&M, F, FBou, Bo, In.

Jørgensen, Marius, fuldmægtig, Oktoberbervej 61, 2730 Herlev. Tlf. (02) 91 80 18. (C). So, T.

Kvetny, Harald, konsulent, Wergelands Allé 19 A, 2860 Søborg. Tlf. (01) 67 18 07. (A). Sko, FBy&M, S.

Nielsen, Kai Svane, overkontrollør, Rugtoften 10, 2880 Bagsværd. Tlf. (02) 98 38 48. (C). T, By&M, B, F, Id.

Nielsen, Lars, lærer, Vandkarsevej 47, 2880 Bagsværd. Tlf. (02) 98 71 00. (A). T, FK, Bl, FF, Sbl.

Pedersen, René Kongsted, skibsbygger, Gladsaxevej 182, 1. tv., 2860 Søborg. Tlf. (01) 69 65 72. (F). K, Sko, In, S.

Raffnøve, Hanne, kontorass., Klausdalsbrovej 147, 2860 Søborg. Tlf. (01) 69 66 23. (C). K, Sko, S.

Schrøder, Erling, ekspeditionssekretær, Solnavej 100, 2860 Søborg. Tlf. (01) 67 87 25. (A). Ø, FSo, K, Gr, In.

Smidt, Erik, seminarielektor, Værebroyvej 136, 3—7, 2880 Bagsværd. Tlf. (02) 98 03 61. (Y). So, Pl, By&M, In.

Bou = Boligudvalg.

K = Kultur- og Europaudvalg.

Nedsatte udvalg og kommissioner: (formænd)**Økonomiudvalget:**

Borgmester Tove Smidth.

Stående udvalg:

Socialudvalget: Ekspeditionssekretær Erling Schrøder.

Teknisk udvalg: Stud. mag. Karin Søjberg Holst.

Biblioteksudvalget: Driftsbestyrer
G. Malling Klær.

Skoleudvalget: Redaktør Ole
Andersen.

Kultur- og Europaudvalget: Lærer
Lars Nielsen.

Planlægningsudvalget: Borgmester
Tove Smidth.

Bygnings- og miljøudvalg: Harald
Kvetny.

Idrætsudvalg: Tage Hansen.

Andre udvalg og kommissioner:

Brandkommission: Borgmester Tove
Smidth.

Fritidsnævn: Lærer Lars Nielsen.

Ligningskommission: Vicetold-
inspektør Per Elskær.

Skolekommission: Sekretær L. V.
Andersen.

Ungdomsskolenævnet: Redaktør Ole
Andersen.

Boligudvalget: Ejendomsfunktionær
Benny Jørgensen.

Sekretær for kommunalbestyrelsen:
Kommunaldirektør, cand. oecon.
Jens N. Christiansen.

Kommunens revision:
Revisions- og Forvaltningsinstituttet.

Den kommunale administration:

Kommunaldirektør: Cand. oecon. Jens
N. Christiansen.

ØKONOMISK FORVALTNING:
Sekretariatet:
Vicedirektør: Cand. polit. Ole Olesen
Ekspeditionssekretærer:
Cand. polit. H. P. Andersen
Karen Jakobsen
Fuldmægtige:
K. Wintop
Peter Krygell

Folkeregister:
Vicekontorchef: Erik V. Andersen.
Ekspeditionssekretær: Poul Nielsen.
Fuldmægtig: Sv. A. Bøgeskov.

Juridisk kontor:
Kontorchef:
Cand. jur. Verner Nielsen
Vicekontorchef: Cand. jur. Max
Reiter
Ekspeditionssekretærer:
Cand. jur. H. H. Christensen
Børge Laursen

Fuldmægtige:
Cand. jur. Bent Købke
Cand. jur. Lise Svane Vestergaard
Ellen Møller
Ruth Buus-Larsen

Planlægnings- og budgetkontor:
Vicekontorchef: Hans Sørensen
Fuldmægtig: Anders Larsen

Informationschef: Jørgen Beck

Bogholderi:

Kommunebogholder: Viggo Nielsen.
Vicekontorchef: Axel B. Andersen.
Ekspeditionssekretær: Niels G.
Hansen.
Fuldmægtige:
E. Juel Jørgensen.
Sv. Aa. Nielsen.
Inge Sass.

Kassererkontor:

Kommunekasserer: Erik Hansen.
Ekspeditionssekretær: Ejnar Ander-
sen.
Fuldmægtig: Christa Christophersen.

Løn- og personalekontor:

Kontorchef: Cand. oecon. L. Pank
Pedersen.
Fuldmægtig: Eksp.sekr. Claus van
Acher.
Paul Madsen.
Margot Vinther.
Annie Solvig.

Udviklingsafdelingen:

Afdelingsarkitekt: A. Sevaldsen,
M.A.A.

Byggeadministration:

Høje Gladsaxe Torv 2
Tlf. (01) 56 28 25

Afdelingsarkitekt: M. Røjbek.

Kontorchef: Cand. jur. N. C. Nebe-
long.

Fuldmægtig: Willy Petersen.

SKATTEFORVALTNING:

Skattedirektør: Cand. jur. Hans
Damsholt.

Sekretariat:

Kontorchef: Cand. jur. Knud Baa-
strup.

Ekspeditionssekretær:
Cand. jur. Hans Rasmussen.

Fuldmægtig:
Frank Hansen.

Ligningskontor:

Kontorchef: Poul Knudsen.

Ekspeditionssekretærer:

Børge Hansen.

Jytte Christiansen.

Fuldmægtige:

Bjarne Christensen.

Henning Jørgensen.

Erik Klitte.

Ingrid Skjødt Madsen.
Lis Nielsen.
Lis Christiansen.

Regnskabsligning:

Kontorchef: B. Bjerregaard.
Vicekontorchef: G. Elkjær Hansen.
Ekspeditionssekretærer:
Flemming Rasmussen.
Aage Skipper.
Inge Sørensen.

Fuldmægtige:

Gerdt Skovgaard Pedersen.
Paul Rugholm.
Ole Damstedt.
Tove Smidt.
Peter Lund Jensen.
Ligningsrevisorer:
Jørgen Engmann.
Carl Aage Stounberg.

Skatteopkrævning og -bogholderi:

Kontorchef: Jac. Olsen.
Vicekontorchef: Oluf Petersen.
Ekspeditionssekretærer:
G. Bülow.
S. Storgaard Sørensen.
J. Holst Nielsen.
Fuldmægtige:
Aase Møller.
Marion Møller.

Arbejdsgiverkontrol:

Vicekontorchef: Erik J. Andersen.
Ekspeditionssekretær: E. Kampmann Olsen.
Fuldmægtig: Bent Tønnesen.

Ejendomsskattekontor:

Kontorchef: Helmuth Petersen.
Ekspeditionssekretær: K. Buus-Larsen.

SOCIAL- OG SUNDHEDS-**FORVALTNING:**

Buddingevej 312, 2860 Søborg
Socialdirektør: Svend Aage Henriksen.

Sekretariatet:

Sekretariatschef: Stig Kuhlmann.
Ekspeditionssekretærer:
Hanne Madsen.
Preben Rasmussen.
Fuldmægtig: Leif Wiilgaard.

Afdeling 1: (Bistand og rådgivning)

Kontorchef: Otto Sørensen.
Vicekontorchef: Carl B. Johansson.

6 sagsbehandlergrupper, hver dækkende et geografisk kommuneområde
Konsulenter:
Ekspeditionssekretær: Solveig Sandhøge.

Fuldmægtige:
K. A. Cleveland.
Harry Lang.
Lisbeth Schmidt.
Knud Jensen.
Svend-Aage Knudsen.
Anni Schultz.

Husvildeforsorg:

Ekspeditionssekretær: Willy Haagen-
sen.

Afdeling 2: (Pensioner og omsorg)

Kontorchef: H. Næsbye Larsen.
Vicekontorchef: Kåte Danning.
6 sagsbehandlergrupper, hver dækkende et geografisk kommuneområde

Pensioner:

Konsulenter:
Fuldmægtig: Erna Friis
Fuldmægtig: Kirsten Willer.

Omsorg:

Ekspeditionssekretær: Ruth Wessel-
Tolvig.

Hjemmehjælp, hjemmesygepleje samt
hjelpepidler
Fuldmægtig: Bent Dalby.

Afdeling 3:

(Kontantsikrings- og sundheds-
opgaver)
Kontorchef: H. U. Sand

Sygesikrings- og sundhedskontor:

Kontorchef: Otto Jacobsen.
Ekspeditionssekretær: T. Ketil Han-
sen.

Bidrag, børnetilskud:

Fuldmægtig: Eva Lusty.
Dagpenge:
Eksp.sekr.: Keld Lundby Rasmussen.

Afdeling 4:

(Daginstitutioner for børn og unge
samt ældreinstitutioner)

Kontorchef: Kaj Pedersen.

Fuldmægtige:
Aksel Neergaard.
Leif Hvilsum.
Svend Frederiksen.

Leder af dagplejeforordningen:

.....
Klinisk psykolog: Ralf Saarde.
Børnecenterkonsulent: Lis Krum-
bach.

Pædagogiske konsulenter:
Birgitte Wittrup
Peter Christiansen

TEKNISK FORVALTNING:

Stadsingeniørens kontor:
Stadsingeniør: Cand. polyt. Tage
Møller.
Sekretariat og forkontor:
Fuldmægtig: Inge Hansen.

Regnskabskontor:

Vicekontorchef: Gunnar Christensen.
 Fuldmægtig: Beade Kjeldgaard.

Arkiv:

Teknisk ekspeditionssekretær: Kaj Nielsen.
 Teknisk fuldmægtig: Elvind Røpke.

Vej- og idrætsanlæg:

Afd. ingeniør: Karsten Pedersen.
 Ingeniører:
 Kurt Halberg.
 Leon Mogensen.
 Keld Serup.
 John Thorndahl.
 Nils Høeg Jensen.
 Tekn. ass.: Ejnar Andersson.

Vandforsyning, renovation og kloak:

Afdelingsingeniør: Cand. polyt. Fr. Christensen.
 Ingeniør: John Jensby.
 Ingeniør: Jørgen Jensen.
 Ekspeditionssekretær: Egon Clausen.
 Fuldmægtig: Anna Olsen.

Bidrag og vejregister:

Fuldmægtig: Sv. Højberg Nielsen.

Gartnerafdeling:

Stadsgartner: Cand. hort. Age Nicolaisen.
 Overgartner: Age Nielsen.
 Havearkitekt: Cand. hort. Anne Winstrup.
 Havearkitekt L. A. Olsen.
 Havearkitekt: Elin Dybdal.

Tegnestuer:

Tekn. ekspeditionssekretær: Poul Gerhardt.
 Tekn. fuldmægtige:
 Viggo Fürst.
 Kjeld Nielsen.
 Erik A. Jensen.

BYGNINGS- OG**MILJØINSPEKTORATET:**

Bygnings- og brandinspektør R. Lind.
 Vicebygningsinspektør K. Sørensen.
 Byggesager:
 Ove Pedersen.
 Hans Andersen.
 Hans Nielsen.
 Kjeld Jespersen.
 Niels G. Kristensen.
 Svend Legård.
 Brand- og miljøsager:
 Vicebrandinspektør Sv. A. Thornberg.
 Kemlingeniører:
 K. Christiansen.
 O. Tøffner Clausen.

Ekspeditionskontor:

Ekspeditionssekretær: Svend Aage Andersen.
 Fuldmægtige:
 Lillie Werner Hansen.
 Vita Petersen.

Levnedsmiddelkontrol:

Kildebakkegårds Allé 209,
 2860 Søborg.
 Stadsdyrlæge: Kirsten Gormsen.

Civilforsvar:

Sektorchef: Stadsingeniør, cand. polyt. Tage Møller.

STADSARKITEKTENS**FORVALTNING:****Indgang C**

Stadsarkitekt M.A.A.: Erik B. Nilsson.
 Ekspeditionssekretær: Birthe Skovbro.
 Afdelingsingeniør, cand. polyt. Henrik Elming.
 Arkitekt M.A.A. Mikael Behrens.
 Arkitekt M.A.A. Flemming Ibfelt.
 Arkitekt M.A.A. Lillian Jensen.
 Arkitekt M.A.A. Jacob Kielland-Brandt.
 Arkitekt M.A.A. Hans Carl Nielsen.
 Bygningskonstruktører
 Jes Klavsen.
 E. Starup Knudsen.

Værkerne:**Forsyningsvæsen og renovation:****Elværk:**

NESA, Strandvejen 102, 2900 Hellerup.
 Tlf. (01) 62 41 41
 Eksp. 8—16,30, lørdag lukket.

Gasværk:

A/S Strandvejs-Gasværket, Strandvej 72, 2900 Hellerup.
 Tlf. (01) 62 48 12.
 Eksp. 8—16, lørdag lukket.

Vandværk:

Gladsaxe kommunes vandværk, Gladsaxevej 9-11.
 Driftsbestyrer: G. Malling Klær.
 Forespørgsler og meddelelser om driftsforstyrrelser rettes til teknisk forvaltning.
 Tlf. (01) 69 92 22, lokal 3315 — uden for kontortid tlf. (01) 56 00 88.

Gyngemoseværket:

Mørkhøj Parkallé.
 Tlf. (02) 94 10 17.

SKOLE- OG FRITIDS-**FORVALTNING:**

Kontorvej 10, 2860 Søborg.
 Skoledirektør: Bendt Thuesen.
 Viceskoledirektør: Søren Jensen.
 Kontorchef: Steen Nielsen.
 Ekspeditionssekretærer:
 Fru E. Sønderby.
 G. Andersen.
 P. Strandskov.

Ungdomskonsulent: Niels Knudsen.
Konsulent for fritidsundervisning:
H. Hannberg.

Båndcentralen:
Carl Blochs Allé 7—9,
2860 Søborg
Tlf. (01) 69 33 15
Leder: Kirsten Pagh Andersen.

Fælleslærerrådets formand:
Lærer: Ib Juul Nielsen, Bagsv.
skole (02) 98 01 28.

Ungdomsskole:
Gladsaxevej 315, 2860 Søborg
Tlf. (01) 67 17 22
Ungdomsskoleinspektør:
J. Thind-Andersen

Fortsættelseskursus:
Høje Gladsaxe 2, 3., 2860 Søborg
Tlf. (01) 67 08 11
Aftenskoleinspektør: Ove Storm

Erhvervskonsulent:
Kjeld Jensen, Buddinge Hovedgade
80, 2860 Søborg.
Tlf. (01) 69 41 96.

Pædagogisk central:
Carl Blochs Allé 7—9,
2860 Søborg.
Tlf. (01) 69 33 15.
Skolebiblioteksinspektør: Erik God-
ske.

Skolepsykologisk rådgivning:
Kontorvej 10, 2860 Søborg.
Tlf. (01) 69 92 22.
Ledende skolepsykolog: P. J. Jo-
hannesson.

Talepædagog:
Høre- og talepædagog: Sigrid Helles.
Bindeledet 11, 2880 Bagsværd.
(02) 98 95 88.

BIBLIOTEKS- OG KULTURFORVALTNINGEN:

Rådhuset, 2860 Søborg.
Tlf. (01) 69 92 22.
Stadsbibliotekar: Svend Stilling.
Vicestadsbibliotekar: Vakant.

Sekretariat for Kultur- og Europa-
udvalget:
Udvalgssekretær: Kultursektion:
Sekretariatschef Ruth Hansen.
Udvalgssekretær: Europasektion:
Erik Hønborg, Rådhuset

Hovedbiblioteket:
Søborg Hovedgade 220.
Tlf. (01) 69 53 33.
Stadsbibliotekar: Svend Stilling

Sociale institutioner, skoler m. v. i Gladsaxe kommune:

Sociale institutioner:

Plejehjem og plejecentre:

»Bakkegården« (116 pladser)
Taxvej 18
2880 Bagsværd. Tlf. (02) 98 80 11
Forst.Inde: Else B. Christensen

»Kildegården« (93 pladser), Kildebak-
kegårds Allé 165, 2860 Søborg.
Tlf. (01) 69 35 33
Bestyrer: Anni Funk

Omsorgscentret »Møllegården«
Bagsværd Møllevej 9, 2800 Lyngby
56 plejehjemspladser
80 halvdagspladser (dagcenter)
50 beskyttede boliger
Tlf. (02) 87 73 11
Bestyrer: Sonja Fogsgaard.

Københavns amtskommunes
plejehjem i Bagsværd (40 pladser),
Taxvej 27
2880 Bagsværd.
Tlf. (02) 98 66 71
Forst.Inde: Agn. Sadolin Holst

Plejecentret »Høje Gladsaxe« (22 plad-
ser), Høje Gladsaxe Torv 2., 4. og 5.
sal, 2860 Søborg. Tlf. (01) 67 00 90.
Bestyrer: Annette Hammer.

Plejecentret »Værebropark« (27 plad-
ser), Værebrovej 24, 2. sal.
2880 Bagsværd. Tlf. (02) 98 86 80
Bestyrer: Ann-Mari Lund.

Gladsaxe kommunes småbørnstand-
pleje, Bagsværd
Hovedgade 116 A, 2880 Bagsværd.
Tlf. (02) 98 80 80

Børnetandplejens kontor:
Kildebakkegårds Allé 167,
2860 Søborg.
Tlf. (01) 69 32 50.

Børne-, ungdoms- og forsorgs- institutioner:

Forsorgscentret for København m. v.
Postbox 130, 2820 Gentofte
Afdeling for voksne:
Lillemosegård
Buddingevej 163, 2860 Søborg
Tlf. (01) 69 22 66
Centerinspektør: Erik Guldborg
Institutionen for voksne og unge
døve og svært tunghøre
Generatorvej 2 A, 2730 Herlev
Tlf. (02) 91 91 11
Forsorgsleder: Karvig Rasmussen
Beboerafdeling for voksne døve,
Gladsaxeafdelingen
Oktobervej 22, 2730 Herlev
Forstander: Søren Andersen

Skoler:

Kommunale folkeskoler:
Bagsværd skole (9.-10.) Bagsværd
Hovedgade 157, 2880 Bagsværd
Tlf. (02) 98 01 28
Skoleinsp.: Mogens Andreasen

Buddinge skole (9.-10.) Kildebakke-
gårds Allé 155, 2860 Søborg.
Tlf. (01) 67 77 97
Skoleinsp.: Vagn Jacobsen.

Egegård skole (9.-10.) Gladsaxe Møl-
levej 127, 2860 Søborg
Tlf. (01) 67 92 11
Skoleinsp.: Tage Andersen

Enghavegård skole (9.-10.)
Mørkhøj Park Allé 3, 2860 Søborg
Tlf. (02) 91 28 10
Skoleinspektør: Kaj Enggaard

Gladsaxe skole (9.-10.)
Tobaksvejen 6, 2860 Søborg
Tlf. (01) 56 10 94
Skoleinspektør: Kurt Jørgensen

Dag Hammerskjöld skolen (9.-10.)
Skolesvinget 8, 2860 Søborg
Tlf. (01) 69 57 11
Skoleinspektør: Steffen Lambertsen.

John F. Kennedy skolen (9.-10.)
Skolesvinget 10, 2860 Søborg
Tlf. (01) 69 57 11
Skoleinsp.: Mogens Sørensen.

Lundevang skole (9.-10.) Mørkhøj-
vej 233, 2730 Herlev
Tlf. (02) 91 53 96
Skoleinsp.: Iver Vad

Marielyst skole (9.-10.)
Gladsaxevej 198, 2860 Søborg
Tlf. (01) 56 28 49
Skoleinsp.: Erik Friese

Mørkhøj skole (9.-10.),
Ibjerg Allé 25, 2730 Herlev
Tlf. (02) 94 06 78
Skoleinsp.: Arne Porsager

Stengård skole (9.-10.), Triumfvej 1
2800 Lyngby
Tlf. (02) 98 09 66
Skoleinsp.: Bent Bertelsen.

Søborg skole (9.-10.), Werge-
lands Allé 2, 2860 Søborg
Tlf. (01) 67 71 81.
Kst. skoleinspektør: Ellith Pedersen.

Søndergaard skole (9.-10.)
Bagsværd Hovedgade 62
2880 Bagsværd
Tlf. (02) 98 92 10
Skoleinsp.: Ellen Erlandsen

Vadgård skole (9.-10.), Kong Hans
Allé 32, 2860 Søborg
Tlf. (01) 69 13 17
Skoleinsp.: Vagn Jacobsen

Værebroskole (9.-10.)
Værebrovej 156, 2880 Bagsværd
Tlf. (02) 98 63 42
Skoleinspektør: Poul Kærssa

Værkstedsskolen
Buddinge Hovedgade 80
2860 Søborg
Tlf. (01) 69 48 10
Leder Poul Anker Olsen

Gymnasier:

Bagsværd kostskole og Gymnasium
Aldershvilevej 136-142, 2880 Bagsværd
Tlf. (02) 98 00 65
Rektor: Frode Kanstrup

Gladsaxe Gymnasium
Buddinge Hovedgade 81, 2860 Søborg
Tlf. (01) 56 31 62 og (01) 69 34 95
Rektor: Hans Neumann

Søborg Gymnasium
Høje Gladsaxe Torv 4, 2860 Søborg
Tlf. (01) 69 70 00
Rektor: Ralf Nielsen

Private skoler:

Den lille skole
Gammelmosevej 228, 2800 Lyngby
Tlf. (02) 98 39 26
Skoleleder: Astrid von Webber

Kvikmarkens Privatskole
Kvikmarken 7-9, 2860 Søborg
Tlf. (01) 69 63 44
Skoleleder: Birger H. Olsen

Gladsaxe Privatskole
Stengårds Allé 122-128, 2800 Lyngby
Tlf. (02) 98 35 98 og (02) 98 35 92
Rektor: Verner Højgaard Jensen

Hanna skolen
Bagsværdvej 254, 2880 Bagsværd
Tlf. (02) 98 43 35
Skoleleder: Kristian Friis

Andre skoler:

Blågård Seminarium, Mørkhøj Park-
Allé 5, 2860 Søborg
Tlf. (02) 94 32 22
Forstander: Svend Henriksen

**Bagsværd Socialpædagogiske Semi-
narium**, Bagsværdvej 161,
2880 Bagsværd
Tlf. (02) 98 09 33
Forstander: Paul B. Johansen

Gladsaxe Tekniske Skole, Krogshøj-
vej 53 B, 2880 Bagsværd
Tlf. (02) 98 59 00
Forstander: A. Bundgaard

G. K. Ungdomsskole, Ungdomspar-
ken, Gladsaxevej 315, 2860 Søborg
Tlf. (01) 67 17 22
Skoleinspektør: J. Thind-Andersen

**Sofieskolen (skole for psykotiske
børn)**, Granvej 3, 2880 Bagsværd
Tlf. (02) 98 71 55 og (02) 98 76 34
Skoleleder: Fru Else Hansen
Kostafdeling: (02) 44 04 02

Glamsbjerg

Rådhuset

5620 Glamsbjerg

Tlf. (09) 72 16 72

Postgiro: 5 03 62 40

10,00—12,00, torsdag tillige 14,00—18,00

Kommunekode: 433

Amtskommune: Fyn

Retskreds: Assens

Politikreds: Assens

Skattekreds: Nordfyn

Vurderingskreds: Arup-Vissenbjerg-Glamsbjerg

Folketal 1/10-80: 5.880

Areal i ha: 9.144

Kommunevalget 7. marts 1978:

Af 4.071 vælgere stemte 3.326, heraf 3.301 gyldige stemmer. Stemmeprøcent: 81,6. A 1.186 (6), B 273 (1), C 371 (2), V 953 (5), Z 371 (1), G (Socialistisk Fællesliste) 147 (0). [V1+V2+V3+V4]. (C+V1,V2,V3,V4).

Kommunalbestyrelsens

15 medlemmer:

Borgmester: Møller, Bent, Byvejen 2, 5620 Glamsbjerg. Tlf. (09) 72 11 59. (V). FØ.

1. viceborgmester: Jørgensen, Bent, skoleinspektør, Byvejen 57, 5620 Glamsbjerg. Tlf. (09) 72 15 39. (A). Ø, So.

2. viceborgmester: Pedersen, Eli, husmoder, Springenbjergvej 5, 5620 Glamsbjerg. Tlf. (09) 72 14 60. (V). So, T.

Arnecke, Viggo, kontorbestyrer, Nørregade 63, 5620 Glamsbjerg. Tlf. (09) 72 15 02. (A). T, FPl.

Christensen, Johs., gårdejer, Vistorpvej 7, 5620 Glamsbjerg. Tlf. (09) 72 14 61. (V). FSo.

Christensen, Kurt, postbud, Voldtoftevej 34, 5620 Glamsbjerg. Tlf. (09) 73 14 78. (A). T.

Debols, Kirsten, lærer, Pilevænget 17, 5620 Glamsbjerg. Tlf. (09) 72 22 04. (A). So.

Ib, Bente, sekretær, Bodebjergvej 10, 5620 Glamsbjerg. Tlf. (09) 72 10 69. (V). K, Pl.

Larsen, Ole Eg, direktør, Egevej 9, 5620 Glamsbjerg. Tlf. (09) 72 14 20. (C). Ø, K.

Nybo, Herdi, husmoder, Søllestedvej 70, 5620 Glamsbjerg. Tlf. (09) 72 15 15. (Z). So, Pl.

Nøhr, Karen, husmoder, Søndergade 43, 5620 Glamsbjerg. Tlf. (09) 72 11 55. (B). FK.

Schmidt, Bent, viceinspektør, Nybovej 1, 5620 Glamsbjerg. Tlf. (09) 72 18 60. (V). Ø, T.

Stougaard, Hans, proprietær, Langgade 68, 5620 Glamsbjerg. Tlf. (09) 72 19 01. (C). FT, Pl.

Sørensen, Finn, plejer, Ellemosevej 9, 5620 Glamsbjerg. Tlf. 45 13 89. (A). Ø, K, FS.

Thøgersen, Otto, vært, Fladmosevej 6, 5620 Glamsbjerg. Tlf. (09) 72 18 84. (A). K, Pl.

Nedsatte udvalg

og kommissioner: (formænd)

Økonomiudvalget:

Borgmester Bent Møller.

Stående udvalg:

Det sociale udvalg: Gårdejer Johannes Christensen.

Udvalget for tekniske anliggender:

Proprietær Hans Stougaard.

Udvalget for kulturelle anliggender:

Husmoder Karen Nøhr.

Planlægningsudvalget:

Kontorbestyrer Viggo Arnecke.

Andre udvalg og kommissioner:

Fritidsnævn:

Lærer J. Hagedorn Thomsen.

Ligningskommission: Husmoder Else

Madsen.

Skolekommission: Plejer Finn

Sørensen.

Sekretær for kommunalbestyrelsen:

Kæmner Henning Holck.

Kommunens revision:

Kommunernes Revisionsafdeling.

Den kommunale administration:

Kæmner: Henning H. Holck.

ØKONOMISK/ADMINISTRATIV FORVALTNING:

Bogholderiet:

Ekspeditionssek.: Preben Hansen.

Skattevæsenet:

Ekspeditionssekr.: Preben Madsen.

Opkrævning:

Pantefoged: Fuldmægtig Bent Clausen.

Beskæftigelseskonsulent: John Pedersen.

SOCIAL- OG SUNDHEDS-**FORVALTNING:**

Ekspeditionssekr.: Arne Clausen.

TEKNISK FORVALTNING:

Kommuneingenlør: Karsten Pugaard.

Bygningsinspektorat:

Bygningsinspektør: Kommuneingenløren.

Brandinspektorat:

Brandinspektør: Kommuneingenløren.

KULTUREL FORVALTNING:**Skolevæsenet:**Ledende skoleinspektør: C. H. Povlsen, Glamsbjerg.
Skolepsykologisk Rådgivning,
Old Gyde 27, tlf. (09) 72 19 19.Ledende skolepsykolog:
A. Nissen Andersen.Tale- og hørekonsulent:
Frode Jørgensen.**Biblioteksvæsenet:**Glamsbjerg Bibliotek,
Søndergade, 5620 Glamsbjerg.
Tlf. (09) 72 10 09.

Overbibliotekar: Kristian Grønborg.

**Sociale institutioner, skoler m.v. i
Glamsbjerg kommune:****Sociale institutioner:****Plejhjem:**De gamles Hjem, Krøngerupvej 3
5620 Glamsbjerg, (20 pladser)
Tlf. (09) 72 12 65

Leder:

Glamsbjerg kommunes beskyttede
boliger og omsorgscenter
Dærupvej 5, 5620 Glamsbjerg
(13 boliger)
Tlf. (09) 72 24 28

Leder: Fru Jørgensen

Glamsbjerg Kommunes Syge- og
Plejhjem
Th. Bangsvej 4, 5620 Glamsbjerg
(33 pladser)

Tlf. (09) 72 17 75

Leder: Fru Helga Skougård

Skoler:**Kommunale folkeskoler:**Glamsbjergskolen
Søndergade 49, 5620 Glamsbjerg
Tlf. (09) 72 17 30

Skoleinspektør: C. H. Povlsen

Gummerup skole

Byvejen 57, 5620 Glamsbjerg

Tlf. (09) 72 15 39

Skoleinspektør: Bent Jørgensen

Flemløse skole

Langgade 24, 5620 Glamsbjerg

Tlf. (09) 72 15 10

Skoleinspektør: Hinge

Brahesholmskolen

Bogensevej 135, 5620 Glamsbjerg

Tlf. (09) 45 10 93

Skoleinspektør: Martin Jacobsen

Private skoler:**Glamsbjerg Fri- og Efterskole**

Krøngerupvej 50, 5620 Glamsbjerg

Tlf. (09) 72 10 30

Forstander: Søren Henriksen.

Køng Folkehøjskole

Den Vestfynske Idrætshøjskole

Fåborgvej 15, 5620 Glamsbjerg

Tlf. (09) 72 14 12

Forstander: Sv. Ove Jørgensen

Gymnasier:**Vestfyns Gymnasium**

Langbygårdsvej 4, 5620 Glamsbjerg

Tlf. (09) 72 18 08

Rektor Paul G. Lange

Glostrup**Rådhuset**

Rådhusvej 2

2600 Glostrup

Tlf. (02) 96 08 01

Postgiro: 6 00 74 14

10—14, torsdag tillige 16—18

Borgmesterkontor**Bogholderi****Inkassokontor****Kassererkontor****Skattekontor:**

Rådhusvej 2

2600 Glostrup

Tlf. (02) 96 08 01

10—14, torsdag tillige 16—18

Arbejdsgiverkontrol**Folkeregister:**

Rådhusvej 5

2600 Glostrup

Tlf. (02) 96 08 01

10—14, torsdag tillige 16—18

Social- og sundhedsforvaltning:

Rådhusvej 2 og 4

2600 Glostrup

Tlf. (02) 96 08 01

10—14, torsdag tillige 16—18

Skole- og fritidsforvaltningen:

Solvej 5
2600 Glostrup
Tlf. (02) 96 08 01
10—14, torsdag tillige 16—18

Teknisk forvaltning:

Kildevej 7
2600 Glostrup
Tlf. (02) 96 08 01
10—14, torsdag tillige 16—18

Kommunekode: 161

Amtskommune: København

Retskreds: Glostrup

Politikreds: Glostrup

Skattekreds: Brøndby

Vurderingskreds: Brøndby-Glostrup

Folketal 1/10-80. 19.706

Areal i ha: 1.334

Kommunevalget 7. marts 1978:

Af 14.310 vælgere stemte 10.179, heraf 10.104 gyldige stemmer. Stemmeprøcent: 71,2. A 5.630 (10), B 346 (0), C 1.796 (4), E 176 (0), F 474 (1), K 624 (1), Q 104 (0), V 330 (0), Z 624 (1). (B+E), (C+Q+V), (F+K).

**Kommunalbestyrelsens
17 medlemmer:**

Borgmester: Nielsen, Martin, Hegnet 27, 2. th., 2600 Glostrup. Tlf. (02) 96 81 52. (A). FØ, FSko, FB, FS.

1. viceborgmester: Larsen, Gunner, fritidskonsulent, Hegnet 9, 1. th., 2600 Glostrup. Tlf. (02) 96 80 10. (A). Ø, So, FK, By&E.

2. viceborgmester: Aarup, Knud E., ingeniør, Nørre Allé 20, 2600 Glostrup. Tlf. (02) 96 29 05. (C). Ø, M&T, By&E, Vej&By, B.

Elmerkjær, F. A., retsassessor, Hovedvejen 86, 2600 Glostrup. Tlf. (02) 96 20 67. (C).

Eskildsen, Lis, børnehaveleder, Ndr. Ringvej 127, 2600 Glostrup. Tlf. (02) 96 84 21. (Z). Fri, Vej&By.

Grau, Johs., administrator, Diget 43, 1. th., 2600 Glostrup. Tlf. (02) 96 85 56. (A). FBy&E, Sko, Vej&By.

Hansen, Annelise, fru, Diget 3, 1. th., 2600 Glostrup. Tlf. (02) 45 10 32. (A). So, FFri, FV.

Jansbøl, Børge, socialudvalgsformand, Bogfinkevej 22, 2600 Glostrup. Tlf. (02) 96 37 71. (A). Ø, FSo, K, Vej&By.

Kümmel-Nielsen, Ib, brandmester, Brandsbjergvej 68, 2600 Glostrup. Tlf. (02) 94 11 49. (A). So, FM&T, Fri, B.

Lindenskov, Connie, bogholderske, Vestergårdsvej 85, 1. tv., 2600 Glostrup. Tlf. (02) 96 49 50. (C). Ø, So, K, Sko.

Nielsen, Karl O., områdeleder, Spurvevej 22, 2600 Glostrup. Tlf. (02) 96 77 83. (K). Fri, Vej&By.

Norske, Arno, ledende skolepsykolog, Byparkvej 117, 2600 Glostrup. Tlf. (02) 96 88 65. (A). M&T, K.

Olsen, Kaj, postkontrollør, Leddet 14, 1. th., 2600 Glostrup. Tlf. (02) 96 40 35. (A). By&E, Vej&By.

Olsen, Nillie, fru, Erdalsvej 58, 2600 Glostrup. Tlf. (02) 96 83 58. (A). Sko, Fri.

Thostrup, Claus, tekniker, Irisvej 2, 2600 Glostrup. Tlf. (02) 96 48 27. (UP). Ø, Sko.

Tofte, Ejvind, viceskoleinspektør, Blåmejsvej 19, 2600 Glostrup. Tlf. (02) 45 05 65. (C). M&T, K, Boa.

Wolff, Bent, bygningssnedker, Hegnet 17, 1. tv., 2600 Glostrup. Tlf. (02) 96 73 45. (A). Ø, M&T, By&E, FVej&By.

M&T = Udvalget for miljømæssige og tekniske anliggender.

**Nedsatte udvalg
og kommissioner: (formænd)****Økonomiudvalget:**

Borgmester Martin Nielsen.

Stående udvalg:

Det sociale udvalg: Børge Jansbøl.

Udvalget for miljømæssige og tekniske anliggender: Brandmester Ib Kümmel-Nielsen.

Bygge- og ejendomsudvalget:

Administrator Johannes Grau.

Udvalget for kulturelle anliggender:

Fritidskonsulent Gunner Larsen.

Skoleudvalget: Borgmester Martin Nielsen.

Fritidsudvalget: Fru Annelise Hansen.
Vej- og Byplanudvalget: Bygnings-
 snedker Bent Wolff.

Andre udvalg og kommissioner:

Brandkommission: Borgmester Martin
 Nielsen.

Fritidsnævn: Fritidshjemsleder
 Flemming Hansen.

Ligningskommission: Politikommissær
 Niels O. Aabye.

Skolekommission: Borgmester Martin
 Nielsen.

Huslejenævn: Kontorchef, cand. jur.
 Bent Arne Græsvænge.

Sekretær for kommunalbestyrelsen:
 Kommunaldirektør Aage Petersen.

Kommunens revision:
 Statsaut. revisor E. Wilhelmsen.

Den kommunale administration:

Kommunaldirektør: Aage Petersen.

Borgmesterkontor:

Vicekontorchef: Egon Funch.
 Ekspeditionssekretær: Leo Mathia-
 sen.

ØKONOMISK/ADMINISTRATIV FORVALTNING:

Hovedbogholderi:

Regnskabschef: Kurt Hollmann.
 Eksp.sekr.: Bente Messerschmidt.
 Fuldmægtig: N. Lauridsen.

Ejendomsbeskatning:

Fuldmægtig: Poul Frederiksen.

Gas- og vandafgifter:

Fuldmægtig: Kurt Pedersen.

Inkassokontor:

Fuldmægtig: Aa. Quist.

Kassererkontor og kontrolkasse:

Kommunekasserer: Karl Haargaard.
 Fuldmægtig: Børge Nielsen.

Lønningskontor:

Eksp.sekr.: Paul Nygaard.
 Fuldmægtig: Gerda Larsen.

Skattevæsen:

Skatteinspektør: Aage Ditlev.
 Eksp.sekr.: Johs. Henriksen.

Dødsbo- og klagebehandling:

Fuldmægtig: Vallentin Nielsen.

Arbejdsgiverkontrol:

Overassistent: H. Dahl.
 Overassistent: M. Kvetny.

Lønmodtagerligning:

Fuldmægtig: I. T. Møller.

Mandtalsafdeling:

Overassistent: M. Thomsen.

Regnskabsligning:

Ekspeditionssekretær: P. Lemvig.

Folkeregister:

Fuldmægtig: K. A. Henriksen.

SOCIAL- OG SUNDHEDS- FORVALTNING:

Social- og sundhedsforvaltningen:

Socialinspektør: G. Tjørnum.

Souschef: Cand. jur. Holger Hansen.

Sekretariat:

Souschef: Cand. jur. Holger Hansen.

Regnskabsafdeling:

Fuldmægtig: Hanne West.

Daginstitutionsafdeling:

Fuldmægtig: Harry Skovgaard
 Hansen.

Bistandsafdeling:

Fuldmægtig: Leif Langelykke.

Pensionsafdeling:

Fuldmægtig: Bodil Andersen.

Sikringsafdelingen:

Eksp.sekr.: Jørgen Christensen.

Dagpenge- og sygesikringskontoret:

Overass.: Leif Sivertsen.

Kontoret for familieydelse:

Overass.: Erik Jensen.

Boligsikring:

Overassistent: Annie Schmidt.

TEKNISK FORVALTNING:

Stadsingeniør: Cand. polyt. Poul
 Jørgensen.

Sekretariat:

Sekretariatsleder: Erlind Jensen.

Fuldmægtig:

Verner Christensen.

Forsynings- og miljøafdeling:

Afdelingsingeniør: Bengt Christian-
 sen.

Civilingeniør: John Israelson.

Akademilingeniør: Peter Salbo.

Overmaskinmester: Jørgen Kok.

Maskinmester: Mogens M. Olsen.

Driftsassistent: Poul Erik Herup.

Fuldmægtig: Agner Nielsen.

Vej- og ejendomsafdeling:

Afdelingsingeniør: Viggo Jørgensen.

Civilingeniør:

Ole Harvig.

Tekn. ingeniører:

Gunnar Schiøth.

Flemming Schledermann.

Carl Petersen.

Kommunegartner: Bjørn Winther-
 Jensen.

Byplanafdeling:

Arkitekt: Flemming Borch.
Arkitekt: Merete Bonde.

Bygningsinspektorat:

Bygningsinspektør: K. Skovgaard
Olsen.

Ingeniør: Ove Terp.

Fuldmægtig: Bente Haargaard.

Den kommunale brandmyndighed:

Brandinspektør: K. Skovgaard Olsen

Civilforsvar:**Sektorchef for Sektor Glostrup:**

Stadsingeniør: Vagn Tovgaard,
Brøndby kommune.

**SKOLE- OG FRITIDSFORVALT-
NINGEN:**

Skoledirektør: Aksel Findal.
Ekspeditionssekretær: Henning Ole-
sen.

Ledende skolepsykolog: Axel Han-
sen.

Tale- og hørekonsulent: Knud Hare.
Ungdomsskoleinspektør: Kjeld
Strandberg.

Fritidskonsulent: Gunner Larsen.

BIBLIOTEKSVÆSENET:

Glostrup Bibliotek,
Kildevældets Allé 5, 2600 Glostrup.
Tlf. (02) 96 48 10.
Stadsbibliotekar: Ove Nielsen.

LEVNEDSMIDDELKONTROL:

Fælleskommunal levnedsmiddel-
kontrol, Københavns Amt Vest,
Køgevej 131, 2630 Tåstrup.
Tlf. (02) 99 34 33.

**Sociale institutioner, skoler m. v. i
Glostrup kommune:****Plejehjem:**

Plejehjemmet »Dalvangen«,
(78 pladser)

Digevangsvej 1, 2600 Glostrup
Tlf. (02) 96 66 55

Forstanderinde: Birgit Skov
Svendsen

Hjemmet ejes af Glostrup kommune

Omsorgscentret i Hvissinge
(44 plejehjemspladser, 30 beskyttede
boliger samt dagcenter)

Stenager 2, 2600 Glostrup
Tlf. (02) 45 84 22

Administrator: Johs. Grau
Centret ejes af Glostrup kommune.

Odd-Fellow Plejehjem
(75 pladser)

Byparkvej 87, 2600 Glostrup.
Tlf. (02) 45 36 56

Forstander: Ejnar Markussen.
Hjemmet drives af den selvejende
institution Odd-Fellow Plejehjem

Plejehjemmet »Arendse«

(33 pladser)

Hovedvejen 179, 2600 Glostrup

Tlf. (02) 96 00 89

Forstanderinde: Birthe Madsen
Hjemmet ejes af den selvejende in-
stitution OK-klubberne.

»Kirkebrøhus«

(11 pladser)

Brøndbyvestervej 24, 2600 Glostrup

Tlf. (02) 96 06 18

Hjemmet ejes af Anny og
Bent Kock

**Børne-, ungdoms- og forsorgs-
institutioner:**

Glostrup Observationshjem

(26 børn 0—6 år)

(Barnets hus), Dalvangsvej 108

2600 Glostrup

Tlf. (02) 96 99 07

Leder: Erna Dinesen

Børne- og ungdomspensionen
(18 børn og unge)

Rødkælkevej 362, 2600 Glostrup

Tlf. (02) 96 58 26

Forstander: Vivi Christensen

Skoler:**Kommunale folkeskoler:**

Højvangskolen, Skolevej 8

2600 Glostrup

Tlf. (02) 96 08 08

Skoleinsp.: Erling Winther.

Skolelæge: Lone Meyer.

Overlandlæge: S. Altermann

Nordvangskolen, Sofielundsvej 120

2600 Glostrup

Tlf. (02) 96 43 90

Skoleinsp.: E. Ørum Hansen

Skolelæge: Birgitte Gannik

Nordvangskolens anneksskole

Ejby Torvevej 13, 2600 Glostrup

Tlf. (02) 96 43 90

Søndervangskolen, Florasvej 2

2600 Glostrup

Tlf. (02) 96 29 80

Skoleinsp.: Ole Dyhr

Skolelæge: Lone Meyer.

Vestervangskolen, Stadionvej 81

2600 Glostrup

Tlf. (02) 96 63 42

Skoleinsp.: V. Halmø

Skolelæge: Lone Meyer.

Andre skoler:

Forstædernes Handelsskole

Formand: Tømmerhandler Folmer
Nielsen, Ballerup.

Administrationen: Kirkevej 4, 2630

Tåstrup. Tlf. (02) 99 10 92

Fri undervisning — afdelinger:

Albertslund, Nyvej 11

Ballerup, Telegrafvej 4

Tåstrup, Kirkevej 4

Gram

Kongevej 14
6510 Gram
Tlf. (04) 82 21 31
Postgiro: 1 04 86 00
8-16, torsdag 8-18

Kommunekode: 511
Amtskommune: Sønderjylland
Retskreds: Rødding
Politikreds: Haderslev
Skattekreds: Haderslev
Vurderingskreds: Vojens
Folketal 1/10-80: 5.173
Areal i ha: 13.608, 2

Kommunevalget 7. marts 1978:
Af 3.450 vælgere stemte 2.812, heraf 2.773 gyldige stemmer. Stemmepercent: 81,5. A 829 (5), C 278 (1), V 774 (5), Z 247 (1), L (Fole Fællesliste) 254 (1). (C+V).

Kommunalbestyrelsens 13 medlemmer:

Borgmester: Paulsen, Anton, førstelærer, Fole, 6510 Gram. Tlf. (04) 82 17 50. (L). FØ, FB.

1. viceborgmester: Petersen, Andreas, gårdejer, Spandetvej 3, Arnum, 6510 Gram. Tlf. (04) 83 61 41. (V). So, T, B.

2. viceborgmester: Schmidt, Laurids, arbejdsmand, Solbakken 14, 6510 Gram. Tlf. (04) 82 11 59. (A). Ø, FSo, Li.

Ebsen, Svend, pedel, Slotsvej 6, 6510 Gram. Tlf. (04) 82 12 43. (A). So, T, B.

Fuglbjerg, Evald, lærer, Rolighedsvej 3 B, Arnum, 6510 Gram. Tlf. (04) 83 61 11. (A). T, F.

Hansen, Ellen, svømmelærer, Lindeallé 4, 6510 Gram. Tlf. (04) 82 18 64. (C). T.

Hansen, Ove, snedker, Skyttevej 19, 6510 Gram. Tlf. (04) 82 15 17. (A). K, Li.

Holst, Jørgen, gårdejer, Vester Lindetvej 3, 6510 Gram. Tlf. (04) 82 16 91. (V). K, F, V.

Jensen, Jens, vognmand, Porsgejl, 6510 Gram. Tlf. (04) 82 15 35. (Z). So.

Madsen, Andreas, gårdejer, Udsigtsvejen 22, Tiset, 6510 Gram. Tlf. (04) 82 12 99. (V). FK, U.

Nielsen, Anna, hjemmehjælper, Vesterled 15, 6510 Gram. Tlf. (04) 82 23 55. (A). K, F, U.

Schjøtt, Jørgen, manufakturhandler, Østergade 3, 6510 Gram. Tlf. (04) 82 16 60. (V). So, K, F.

Sivertsen, Anders, gårdejer, Tjørnebakken 2, 6510 Gram. Tlf. (04) 82 11 73. (V). Ø, FT, B, Li.

Nedsatte udvalg og kommissioner: (formænd)

Økonomiudvalget:
Borgmester, førstelærer Anton Paulsen.

Stående udvalg:
Det sociale udvalg: Arbejdsmand Laurids Schmidt.

Udvalget for tekniske anliggender: Gårdejer Anders Sivertsen.

Udvalget for kulturelle anliggender: Gårdejer Andreas Madsen.

André udvalg og kommissioner:
Brandkommission: Borgmester, førstelærer Anton Paulsen.

Fritidsnævn: Chauffør Klemmen Nielsen.

Ligningskommission: Kredsrevisor Hans Mathlesen.

Skolekommission: Faglærer Hans Hald Christensen.

Sekretær for kommunalbestyrelsen: K. Brøchner Nielsen.

Kommunens revision:
Kommunernes Revisionsafdeling.

Den kommunale administration:

Kommunaldirektør: K. Brøchner Nielsen.

Højvej 1, 6510 Gram.
Tlf. (04) 82 15 22.

Skattevæsen:
Skatteinspektør: Niels Selmann.

Bogholderi:
Bogholder: Henning Mortensen.
Pantefoged: Jens Petersen.
Folkeregister: overassistent Hans Hansen.

SOCIAL- OG SUNDHEDS- FORVALTNING:

Socialkontor: Socialinspektør P. E. Bach Andersen.

TEKNISK FORVALTNING:

Kommuneingeniør: Flemming Larsen.

Bygningsinspektorat:

Kommuneingeniør: Flemming Larsen.

Brandinspektorat:

Brandinspektør: Tage Sørensen, træffes på Nr. Rangstrup Kommune Tlf. (04) 83 18 34.

Vandværk:

Gram Vandværk I/S,
Formand: Enevold Lorentzen
Østergade 39 A

KULTUREL FORVALTNING:**Skolevæsenet:**

Ledende skoleinspektør: G. Lundgaard, Gram
Tlf. (04) 82 16 35
Ungdomsskoleinspektør: V. Boldt.

Biblioteksvæsenet:

Gram Bibliotek,
Slotsvej 6, 6510 Gram.
Tlf. (04) 82 19 70.
Ledende bibliotekar: Bent Lange,

Sociale institutioner, skoler m. v. i Gram kommune:**Sociale institutioner:****Plejehjem:**

Engparken, Kirkeallé 22
6510 Gram
Tlf. (04) 82 12 15
Bestyrer: F. Peltonen
(55 pladser)

Skoler:**Kommunale folkeskoler:**

Gram skole
Slotsvej 6, 6510 Gram
Tlf. (04) 82 16 35
Ld. skoleinspektør: G. Lundgaard.
Arnum Centralskole, 6542 Arnum
Tlf. (04) 83 62 28
Skoleinspektør: Søren Jessen
Fole skole, Fole, 6510 Gram
Tlf. (04) 82 17 50
Konst. førstelærer Birgit Kærnsaa
Tiset forskole, Tiset, 6510 Gram
Tlf. (04) 82 18 19
Skoleinspektør: G. Lundgaard

Andre skoler:

Gram kommunale Ungdomsskole
Tlf. (04) 82 18 11
Ungdomsskoleinspektør: Lærer Viggo Boldt
Statens specialarbejderskole
»Stensbæk«, Arnum, 6510 Gram
Tlf. (04) 83 62 23
Forstander: O. H. Blauenfeldt

Grenaa**Rådhuset**

Torvet 3

8500 Grenaa

Tlf. (06) 32 15 88

Postgiro: 8 00 44 04

10—13, torsdag tillige 14—17

Borgmesterkontor**Kommunekontor****Folkeregister****Skattekontor****Socialkontor****Kulturel forvaltning****Teknisk forvaltning****Civildforsvarskontor:**

N. P. Josiassensvej 1
8500 Grenaa
Tlf. (06) 32 51 55

Havnekontor:

Nordhavnsvej 1
8500 Grenaa
Tlf. (06) 32 12 04

Kommunekode: 707**Amtskommune: Århus.****Retskreds: Grenaa****Politikreds: Grenaa****Skattekreds: Grenaa****Vurderingskreds: Grenaa-Midt-Djurs**

Folketal 1/10-80: 18.460

Areal i ha: 19.304

Kommunalvalget 7. marts 1978:

Af 12.456 vælgere stemte 9.145 heraf 9.066 gyldige stemmer. Stemmeprocent: 76,4. A 3.957 (10), B 553 (1), C 758 (2), E 345 (0), M 155 (0), V1 1.421 (3), V2 367 (1), Z 1.104 (2), T (Socialistisk-kommunistisk liste) 306 (0). [V1+V2]. (B+C+V1,V2).

Byrådets 19 medlemmer:

Borgmester: Jessen, Arne, fuldmægtig,
Klintevej 19, 8500 Grenaa. Tlf. (06)
32 49 75. (A). FØ, E, FH, FC, F.

1. viceborgmester: Jochumsen, J. Chr.,
pens. kriminalassistent, Rosenbakken
4, 8500 Grenaa. Tlf. (06) 32 07 03. (A).
Ø, E.

2. viceborgmester: Kildahl, Børge, gårdejer, Astrupbakken 18, 8500 Grenaa. Tlf. (06) 32 13 70. (V). Ø, So, E.
- Blach, Mogens, godsejer, Ballevej 32, Lykkesholm, 8570 Trustrup. Tlf. (06) 33 40 70. (Løsgænger). FE, K.
- Eriksen, Jørgen, proprietær, Næsgaard, Næsgårdsvej 12, 8500 Grenaa. Tlf. (06) 32 25 37. (C). T, Vær.
- Hansen, Kirsten U., lærer, Dolmer Bygade 7, 8500 Grenaa. Tlf. (06) 32 08 33. (A). FT, Vær.
- Hansen, Ole, fiskeskipper, Strandgade 23, 8500 Grenaa. Tlf. (06) 32 04 35. (Z). H.
- Husum, Chr., ejendomshandler, Rosenvang 14, 8500 Grenaa. Tlf. (06) 32 24 22. (B). Ø, B, C, U.
- Katholm, Carl, gårdejer, Damkjærvej 45, 8500 Grenaa. Tlf. (06) 33 17 16. (V). T, B, Vær.
- Kristiansen, Morten B., lærer, Sommerlyst 39, 8500 Grenaa. Tlf. (06) 32 16 30. (A). T, Vær. S.
- Kaarsbo, Karen, fru, Østergade 27, 8500 Grenaa. Tlf. (06) 32 32 69. (V). So, S.
- Lund, Niels Bay, stadioninspektør, Solvangsallé 19, 8500 Grenaa. Tlf. (06) 32 06 49. (A). So, C, U.
- Mikkelsen, Sv. A., husmand, Hesselager 7, 8500 Grenaa. Tlf. (06) 33 16 31. (A). So, T, FVær.
- Mortensen, Jørgen, kontorchef, Lundskovvej 9, 8500 Grenaa. Tlf. (06) 32 10 77. (V). K, H, S, U.
- Møller, Knud, farvehandler, Klintevej 17, 8500 Grenaa. Tlf. (06) 32 01 79. (C). Ø, H.
- Nielsen, Inga Kold, hjemmehjælper, Fuglevænget 40, 8500 Grenaa. Tlf. (06) 32 09 82. (A). K, H, B.
- Pedersen, Gudrun, fagforeningsformand, Århusvej 9, 8500 Grenaa. Tlf. (06) 32 23 57. (A). FSo.
- Steffensen, Viggo, slagteriarbejder, Ramskovvej 13, 8500 Grenaa. Tlf. (06) 32 29 21. (A). E, K, S.
- Sørensen, Gunnar, trafik ekspedient, Tjørnegårdsparken 6, 8570 Trustrup. Tlf. (06) 33 41 07. (A). FK, B, V.

Nedsatte udvalg og kommissioner: (formænd)

Økonomiudvalget:

Borgmester, fuldmægtig Arne Jessen.

Stående udvalg:

Det sociale udvalg: Fagforeningsformand, fru Gudrun Pedersen.

Udvalget for tekniske anliggender: Lærer Kirsten Ulbrandt Hansen.

Udvalget for faste ejendomme: Godsejer Mogens Blach.

Udvalget for kulturelle anliggender: Trafik ekspedient Gunnar Sørensen.

Havneudvalget: Borgmester, fuldmægtig Arne Jessen.

Udvalget for kommunale værker: Husmand Sv. A. Mikkelsen.

Andre udvalg og kommissioner:

Civildforsvarskommission: Borgmester, fuldmægtig Arne Jessen.

Ligningskommission:

Viceskoleinspektør Chr. Larsen.

Skolekommission: Politiasistent J. Boelsmand.

Sekretær for byrådet:

Kommunaldirektør Per Gudme.

Kommunens revision:

Kommunernes Revisionsafdeling, Randers.

Den kommunale administration:

Borgmesterkontoret:

Kommunaldirektør: Per Gudme.

Fuldmægtig: Boje Pedersen

Overassistent: Birgit Purup

Overassistent: Grethe Hansen

ØKONOMISK/ADMINISTRATIV FORVALTNING:

Kæmnerkontor:

Økonomichef: P. Johansen.

Fuldmægtig, pantefoged: E. Bo Rasmussen (kst.).

Fuldmægtig: Freddy Pedersen.

Folkeregister:

Overassistent: Grete Kristensen.

Skattekontor:

Skatteinspektør: Villy Nielsen.

Fuldmægtig: S. E. Christiansen.

Fuldmægtig: John Andersen.

Fuldmægtig: Alex Støvring.

Lønnings- og ejendomsskattekontor:

Ekspeditionssekretær: H. C. Andersen.

**SOCIAL- OG SUNDHEDS-
FORVALTNING:**

Socialinspektør: A. Larsen.
Forsorgskontor:
Fuldmægtig: Sven Erik Jørgensen.
Sygesikring og dagpenge:
Overassistent: Niels J. Hansen.
Pensionskontor:
Fuldmægtig: Rs. Jørgensen.
Bidragskontor:
Fuldmægtig: Grethe Frandsen.
Famili vejledning:
Socialrådgiver: Vakant.

TEKNISK FORVALTNING:

Stadsingeniørens kontor:
Stadsingeniør: J. Chr. Nielsen.
Bygningsinspektorat:
Bygningsinspektør: Ib Madsen.
Brandinspektorat:
Brandinspektør: Carl Mathiesen.

Civilforsvar:

Civilforsvarsinspektør: Orla Bisgaard.

Værkerne:

El-værk:
Driftsbestyrer: Sv. E. Madsen.
Tlf. (06) 32 15 88.

Vandværk:

Driftsbestyrer: Sv. E. Madsen.
Tlf. (06) 32 15 88.

Havnevæsenet:

Havnefoged: Jørn Ovesen.
Tlf. (06) 32 12 04

**KULTUREL FORVALTNING -
SKOLEFORVALTNING:**

Skoledirektør: Karl Trier Munk.
Fuldmægtig: Bent Madsen.
Beskæftigelseskonsulent:
Kaj Frederiksen.

Biblioteksvæsenet:

Grenå Bibliotek,
N. P. Josiassensvej 17, 8500 Grenå.
Tlf. (06) 32 55 77.
Overbibliotekar: E. Lembo.
Tlf. (06) 32 12 49

Levnedsmiddelkontrol:

Varetages af Randers Levnedsmiddelkontrol, tlf. (06) 43 12 33.

**Sociale institutioner, skoler m. v. i
Grenå kommune:****Sociale institutioner:****Pløjehjem:**

Alderdomshjemmet, Violskrænten
Tlf. (06) 32 11 70
Bestyrer: A. Refskou Poulsen
(58 pladser)

De gamles hjem, Lillegade
Tlf. (06) 32 01 34

Bestyrer: Fru Kirsa Andersen
(37 pladser)

**Alderdomshjemmet »Fuglsanggår-
den«, Fuglsang**

Tlf. (06) 32 25 19
Bestyrer: Kjeld Pedersen
(40 pladser)

Lyngby hvilehjem, Lyngby

Tlf. (06) 33 43 50
Bestyrerpar: Bende og Frode Andersen
(31 pladser)

Gigtplejehjemmet

Karen Bløkens Vej 1
Tlf. (06) 32 47 77
Bestyrer: Peder Hauge
(48 pladser)
Opført af Rigsforeningen til Gigtens
Bekæmpelse.

Skoler:**Kommunale folkeskoler:**

Anholt skole, 8592 Anholt By
Tlf. (06) 31 90 28

Førstelærer: E. Bolsen

Mølleskolen, Aalsø, 8500 Grenå
Tlf. (06) 33 17 88

Skoleinspektør: Helge Krohn

Søndre skole, 8500 Grenå

Tlf. (06) 32 28 66

Skoleinspektør: Johs. Just Mikkelsen

Toubroskolen, 8570 Trustrup

Tlf. (06) 33 43 18

Skoleinspektør: Ervin Bork.

Vestre skole, Vestergade

8500 Grenå

Tlf. (06) 32 04 96

Skoleinspektør: Niels Olsen

Østre skole, Skolebakken

8500 Grenå

Tlf. (06) 32 08 93

Skoleinspektør: Bent Arentoft

Gymnasier:

Grenaa Gymnasium, 8500 Grenå

Tlf. (06) 32 05 47

Rektor: Erling Christensen

Andre skoler:

Grenå Handelsskole,

N. P. Josiassensvej

8500 Grenå

Tlf. (06) 32 05 55

Forstander: H. Grønborg

Den kommunale højskole i Danmark

Kystvejen, 8500 Grenå

Tlf. (06) 32 26 00

Rektor: Cand. oec. Knud Stenshøj

Greve

Holmeagervej 2

2670 Greve Strand

Tlf. (02) 90 04 00

Postgto: 6 42 35 66

Ekspeditionstid daglig:

10-13, torsdag tillige 16-18,30

Kommunekode: 253

Amtskommune: Roskilde

Retskreds: Roskilde

Politikreds: Roskilde

Skattekreds: Greve

Vurderingskreds: Greve

Folketal 1/10-80: 41.459

Areal i ha: 8.048

Kommunevalget 7. marts 1978:

Af 24.067 vælgere stemte 17.348, heraf 17.216 gyldige stemmer. Stemmeprocent: 72,08. A 4.750 (6), B 817 (1), C 2.048 (2), F 568 (1), K 740 (1), M 673 (1), Q 130 (0), V 4.942 (7), Y 360 (0), Z 2.188 (2). (C+V), (F+K+Y), (M+Q).

Byrådets 21 medlemmer:

Borgmester: Bach, Jørgen, landsretts-sagfører, Søen 69, 2690 Karlslunde. Tlf. (02) 15 15 33. (V). FØ, C, Sam.

1. viceborgmester: Ullerichs, K. E., økonomidirektør, Horseager 2, 2670 Greve Strand. Tlf. (02) 90 11 21. (C). Ø.

2. viceborgmester: Petersen, Birthe Nørgård, børnehveleder, Højmarksvej 9, 2690 Karlslunde. Tlf. (02) 15 04 58. (A). Ø.

Andersen, Henning, kabelmontør, Hundige Bygade 23 B, 2670 Greve Strand. Tlf. (02) 90 62 02. (A). T, B.

Barlach, Hans Bjørn, elektriker, Mosegårdsvej 3, 2670 Greve Strand. Tlf. (02) 90 23 62. (Z). FT, S.

Bentsen, Svend, gårdejer, Martin Jensensvej 6-8, 2670 Greve Strand. Tlf. (02) 61 00 52. (B). K, S.

Dittmann, Fritjof, statsaut. revisor, Lillegade 10, 2670 Greve Strand. Tlf. (02) 61 12 22. (V). FSo.

Elsvang, Elsebeth, fru, Søfrydsvej 2 B, 2670 Greve Strand. Tlf. (02) 90 17 65. (C). FK, F, S.

Elbo, Jytte, fru, Lerås 13, 2670 Greve Strand. Tlf. (02) 90 31 74. (M). FBy&Pl.

Hansen, Helge, gårdejer, Rendebjergvej 9, Tune, 4000 Roskilde. Tlf. (02) 13 80 34. (V). T, By&Pl.

Kristiansen, Hans, typograf, Tjørnelyparken 21, 2670 Greve Strand. Tlf. (02) 90 72 23. (K). So.

Larsen, H. Steenberg, proprietær, Roskildevej 36, Tune, 4000 Roskilde. Tlf. (02) 13 81 23. (V). K, U.

Mathiasen, Verner, murer, Hedager 41, 2670 Greve Strand. Tlf. (02) 90 17 24. (A). Ø, Sam, Id.

Mortensen, Eno, gartner, Korskildevej 2, 2670 Greve Strand. Tlf. (02) 61 00 38. (Z). Ø, FB, FLi.

Nørlov, Dorris, socialrådgiver, Gersagerparken 153, 3. tv., 2670 Greve Strand. Tlf. (02) 90 51 64. (A). K, F, S.

Petersen, Toni Føns, civilingeniør, Rugbjerg 9, 2670 Greve Strand. Tlf. (02) 90 03 30. (V). T.

Pihl, Bent, journalist, Lundager 11, 2670 Greve Strand. Tlf. (02) 90 17 70. (A). So, U.

Svensson, Kai Ole, elektriker, Akandevej 8, Tune, 4000 Roskilde. Tlf. (02) 13 83 47. (F). By&Pl, F.

Thomsen, Vagn, postekspedient, Skolevej 10, 2690 Karlslunde. Tlf. (02) 15 01 01. (V). So, K.

Vejlebo, Palle, direktør, Nørregade 31, Tune, 4000 Roskilde. Tlf. (02) 13 98 86. (A). T, By&Pl.

Viltoft, Erik, lærer, Axel Meiersvej 4, 2670 Greve Strand. Tlf. (02) 90 46 68. (V). So, By&Pl, V.

Nedsatte udvalg og kommissioner: (formænd)

Økonomiudvalget:

Borgmester, landsrettsagfører
Jørgen Bach.

Stående udvalg:

Det sociale udvalg: Statsaut. revisor
Fritjof Dittmann.

Udvalget for tekniske anliggender:
Elektriker Hans Bjørn Barlach.

Udvalget for kulturelle anliggender:
Fru Elsebeth Elsvang.

Bygge- og planlægningsudvalget:
Fru Jytte Elbo.

Andre udvalg og kommissioner:

Brandkommission: Gartner Eno
Mortensen.

Ligningskommission: Gartner Eno
Mortensen.

Skolekommission: Frants Fischer.

Sekretær for byrådet:

Kommunaldirektør Ole Svendsen.

Kommunens revision:

Kommunernes Revisionsafdeling.

Den kommunale administration:

Kommunaldirektør: Ole Svendsen.

Borgmesterkontor:

Eksp.sekr.: Grethe Hoegh.

Personale- og lønningskontor:

Personalechef: O. Skak Pedersen.
Fuldmægtig: John Aastrup.

Indkøbskontor:

Ekspeditionssekretær: Tage Mortensen.

Juridisk kontor:

Cand. jur. Annette Juul.

ØKONOMISK FORVALTNING:

Regnskabschef: Gerh. Oken.

Bogholderi:

Kontorchef: William Jacobi.
Fuldmægtig: J. Gjelstrup.

Kassen:

Overassistent: Vivi Petersen.

Ejendomsbeskatningen:

Fuldmægtig: Betty Stokholm.

SKATTEFORVALTNINGEN:

Skatteinspektør: Poul Hansen.
Kontorchef/souschef: Hans Børge
Thorikildsen.

Ligningsafdelingen:

Ekspeditionssekretær: Mogens Jeppesen.
Ekspeditionssekretær: Jørgen Lorenzen.
Fuldmægtig: Mogens Krewald.

Skatterevisor: Jørn Roed.

Dødsbøbeskatningen:

Fuldmægtig: Stig Jeppesen.

Selskabsbeskatningen:

Skatterevisor: Per Fuhrmann.

Arbejdsgiverkontrol:

Fuldmægtig: Benny Unterschlag

Restance-afdeling:

Ekspeditionssekretær: Erik Olsen.

Folkeregister:

Fuldmægtig: Eva Klausen.

**SOCIAL- OG SUNDHEDS-
FORVALTNING:**

Socialinspektør: Finn Sørensen.

Kontorchef/souschef: Nancy Dolleris.

Daginstitutioner:

Pædagogisk konsulent: E. Billingsøe.

Regnskab:

Ekspeditionssekretær: Helge Jensen.

Dagpenge/sygesikring:

Fuldmægtig: Kjeld Palskov.

Familieydelse:

Fuldmægtig: Jette Rosenlund.

Pension:

Ekspeditionssekretær: Anne Madsen.

Boligsikring:

Overassistent: John Paasche.

Udegående bistand:

Ekspeditionssekretær: Jørgen Balster Pedersen.

Behandlergruppe:

Fuldmægtig: Finn Voss.

Børnetandpleje:

Centralklinik, Holmeager,
Skoleholmen 19, 2670 Greve Strand.

Tlf. (02) 60 04 11.

Cheftandlæge: John Jeppesen.

Tlf. (02) 60 04 11.

Filiaklinik Hedely,

Dønnergårds Allé 221.

Tlf. (02) 61 04 00.

Filiaklinik Hundige,

Hundige Boulevard 11, 2670 Greve Strand.

Tlf. (02) 90 77 70.

Filiaklinik Tune,

Skolegade 9, Tune, 4000 Roskilde.

Tlf. (02) 13 95 00.

Ung 1 Arbejde:

Konsulent: Bent Frøberg.

Tlf. (02) 90 92 56.

Landtidsledige:

Kommunaldirektør: Ole Svendsen.

TEKNISK FORVALTNING:**Stadsingenlørenns kontor:**

Stadsingenlør: E. Nørgård Petersen

Sekretariat:

Vicekontorchef: Ole Nielsen.

Fuldmægtig: J. Becker.

Vejafdeling:

Afdelingsingenlør: P. H. Simonsen.

Forsyningsafdeling:

(herunder vand og varme)

Afdelingsingenlør: Gunner Rasmussen.

Kloakafdeling og rensningsanlæg:

Afdelingsingenlør: Gert Petersen.

**BYGGE- OG PLANLÆGNINGS-
FORVALTNING:**

Forvaltningsleder: Arkitekt Per
Gjerding.

Administrationsafdeling:
 Vicekontorchef: Vagn Sørensen.
 Fuldmægtig: Ulla Andersen.
 Fuldmægtig: G. Sivertsen.

Bygningsinspektorat:
 Bygningsinspektør: J. Møllgaard Olsen.

Ejendomsafdeling:
 Afdelingsarkitekt: Chr. V. Jensen.

Byplanafdeling:
 Afdelingsarkitekt: Dennis Lund.

Brandinspektorat:
 Brandinspektør: H. W. Hansen
 Nurdugsvej 3
 2670 Greve Strand

Levnedsmiddelkontrol:
 LKB: Fuglsangstien 10
 4600 Køge
 Stadsdyrlæge: Thomas Jensen.

Civilforsvar:
 Civilforsvarsleder: Eno Mortensen.

KULTUREL FORVALTNING:
 Skoledirektør: Søren Hansen.
 Kontorchef: J. Bolø.
 Ekspeditionssekretær: Mogens Iversen.

Skolevæsenet:
 Skoledirektør: Søren Hansen.
 Viceskoleledende: Carl Dyrbjerg.

Biblioteksvæsenet:
 Hovedbiblioteket,
 Jerismosevej 95, 26670 Greve Strand.
 Tlf. (02) 90 41 00.
 Stadsbibliotekar: Bertel Jessen.
 Vicedstadsbibliotekar: Else Løj.
 Ledende børnebibliotekar: Inge Nielsen.

Sociale institutioner, skoler m. v. i Greve kommune:

Sociale institutioner:

Plejehjem:
 Plejehjemmet »Hedebo«
 Degnestræde 1, Greve
 2670 Greve Strand
 Tlf. (02) 61 01 84
 Bestyrerinde: Käthe Hansen.
 (40 pladser)

Møllehøj
 Møllehaven 2, 2690 Karlslunde
 Tlf. (02) 15 23 00
 Forstander: Leif Palmann
 (35 kollektivboliger, 48 plejeboliger,
 20 beskyttede boliger, dagplejehjem
 og dagcenter)

Skoler:

Kommunale folkeskoler:
 Damagerskolen, 2670 Greve strand
 Tlf. (02) 90 67 86
 Skoleinsp.: Erik Wester

Gersagerskolen, 2670 Greve Strand
 Tlf. (02) 90 56 57
 Skoleinspektør: Ole Hegerlund.

Hedelyskolen, 2670 Greve Strand
 Tlf. (02) 90 12 33
 Skoleinspektør: Arne Søndergård.

Holmeagerskolen, 2670 Greve Strand
 Tlf. (02) 90 85 00
 Skoleinspektør: Erik Torm

Hundigeskolen, 2670 Greve Strand
 Tlf. (02) 90 44 88
 Skoleinspektør: Poul Poulsen

Karlslunde skole, 2690 Karlslunde
 Tlf. (02) 15 00 99
 Skoleinspektør: Johan Lystrup.

Krogårdskolen, 2670 Greve Strand
 Tlf. (02) 90 10 02
 Skoleinspektør: Abel Nielsen.

Lundegårdskolen
 Tune Parkvej 2, Tune, 4000 Roskilde
 Tlf. (02) 13 97 11
 Skoleinspektør: Niels Carlsen

Mosedeskolen, 2670 Greve Strand
 Tlf. (02) 90 33 00
 Skoleinspektør: Jørn Henriksen

Strandskolen, 2690 Karlslunde
 Tlf. (02) 15 07 45
 Skoleinspektør: E. Boye Nielsen

Tjørnelyskolen, 2670 Greve Strand
 Tlf. (02) 90 41 01
 Skoleinspektør: Niels Haarbo

Tune skole, Tune, 4000 Roskilde
 Tlf. (02) 13 82 44
 Skoleinspektør: Jens Fr. Aagaard.

Greve ungdomsskole
 Ungdomsskoleinspektør:
 Birger Kaae Petersen
 Karlslunde skole
 2690 Karlslunde.
 Tlf. (02) 15 12 82

Ungdomsskolens
 erhvervstræningsklasse
 Søagergård, 2670 Greve Strand.
 Tlf. (02) 90 45 81.

Gymnasier:
 Amtsgymnasiet i Greve,
 2670 Greve Strand
 Tlf. (02) 90 53 03
 Rektor: Helmuth Sørensen

Private skoler:
 Hundige lille skole,
 Hundige Bygade 8—10
 2670 Greve Strand
 Tlf. (02) 90 61 62

Greve privatskole
 Hundige Bygade 2—4
 2670 Greve Strand
 Tlf. (02) 90 94 86
 Leder: Sten Riffbjerg Larsen

Grindsted

Rådhuset

Jorden Rundt 1

7200 Grindsted

Tlf. (05) 32 06 77

Postgiro: 1 01 64 07

Tlf.tid: Mandag—onsdag 8—12,30, 13—16, torsdag 8—12,30, 13—18,00, fredag 8—12,30, 13—14

Ekspeditionstid: 9.30—12.30, torsdag tillige 14—17,30

Kommunekode: 565

Amtskommune: Ribe

Retskreds: Grindsted

Politikreds: Varde

Skattekreds: Varde

Vurderingskreds: Bllund-Grindsted

Folketal 1/10-80: 17.117

Areal i ha: 38.216,6

Kommunevalget 7. marts 1978:

Af 11.026 vælgere stemte 8.056, heraf 7.981 gyldige stemmer. Stemmepercent: 73,06. A 1.889 (5), B 138 (0), C 453 (1), Q 361 (0), V 3.689 (10), Z 823 (2), Ø (Sdr. Omme Upolitiske liste) 628 (1). [V1+V2+V3+V4+V5]. (A+B), (C+Q+V1,V2,V3,V4,V5).

Byrådets 19 medlemmer:

Borgmester: Andersen, A. Chr., gård-ejer, Skovgårdsvej 15, 7200 Grindsted. Tlf. (05) 32 08 55. (V). FØ, FC, FBe, Po, Lu.

1. viceborgmester: Pedersen, J. Brink, gårdejer, Dalsøvej 177, 7200 Grindsted. Tlf. (05) 32 10 23. (V). Ø, So, FØ, FBes, Skn, La.

2. viceborgmester: Christensen, Aksel, slagteriarbejder, Aglimt 13, 7200 Grindsted. Tlf. (05) 32 16 15. (A). Ø, So, Bes, Skn, Lu.

Frandsen, Gunnar, Herningvej 7, 7260 Sdr. Omme. Tlf. (05) 34 11 93. (A). T, Bo.

Hansen, Elnar, møllersvend, Herningvej 11, 7260 Sdr. Omme. Tlf. (05) 34 13 14. (A). Ø, Uk, Be, Skn, Le.

Kristensen, Hans, skatterådsformand, Engvej 15, 7200 Grindsted. Tlf. (05) 32 03 68. (A). FUK, C, S.

Køppen, Poul, adjunkt, Rødsevej 2, 7200 Grindsted. Tlf. (05) 32 20 10. (A). So, F, FU.

Linding, Ingvar, møller, Nørrevej 1, Krogager, 7200 Grindsted. Tlf. (05) 33 91 63. (V). So, Li, U.

Madsen, Egon Svejstrup, traktorentreprenør, Dalsvej 19, 7200 Grindsted. Tlf. (05) 32 00 99. (Z). Uk, Skn.

Mortensen, Thomas, salgskonsulent, Løvlundvej 16, 7250 Hejnsvig. Tlf. (05) 33 52 15. (V). So, T, Skn.

Nielsen, Ib, smed, Fynsgade 34, 7200 Grindsted. Tlf. (05) 32 26 17. (Z). Ø, Bes, Be, Skt.

Nissen, Anna, husmoder, Sydtoften 37, 7200 Grindsted. Tlf. (05) 32 04 88. (V). FSo, Bo.

Pedersen, Arne, gårdejer, Skrænten 4, Vesterhede, 7250 Hejnsvig. Tlf. (05) 33 53 45. (V). T, Uk, F, Sbl, S, Skn.

Pedersen, Inge (Ib), håndarb.lærer, Enghaven 10, 7260 Sdr. Omme. Tlf. (05) 34 13 01. (Ø). Uk, F, Be, S, Le.

Pedersen, M. Brunbjerg, overlærer, Toften 3, Filskov, 7200 Grindsted. Tlf. (05) 34 80 78. (V). So, T, C, Skn.

Petersen, Viktor, direktør, Daltoften 47, 7200 Grindsted. Tlf. (05) 32 13 22. (V). Ø, T, Be, Lu.

Rasmussen, Henning, tømmerhandler, Fælledvej 10-14, 7200 Grindsted. Tlf. (05) 32 11 11. (C). T, Uk, B, Be, Er.

Sørensen, Peter, gårdejer, Eg Mosevej 2, Eg, 7200 Grindsted. Tlf. (05) 33 00 14. (V). FT, Skn, Fre.

Urskov, Helene, husmoder, Brinken 4, 7200 Grindsted. Tlf. (05) 32 11 49. (V). Ø, Uk, FF, Sbl, FV, Skn, S.

Uk = Undervisnings- og kulturudvalg.

Nedsatte udvalg og kommissioner: (formænd)

Økonomiudvalget:

Borgmester, gårdejer A. Chr. Andersen.

Stående udvalg:

Socialudvalget: Husmoder Anna Nissen.

Teknisk udvalg: Gårdejer Peter Sørensen.

Undervisnings- og kulturudvalg:
Skatterådsformand Hans Kristensen.

Andre udvalg og kommissioner:

Brandkommission: Gårdejer J. Brink Pedersen.

Civilforsvarskommission: Borgmester, gårdejer A. Chr. Andersen.

Ligningskommission: Direktør Kr. Thorlund Kristensen.

Skolekommission: Sparekassedirektør A. E. Meyer.

Beskæftigelsesudvalget: Gårdejer J. Brink Pedersen.

Bevæarterbevillingsnævnet: Borgmester A. Chr. Andersen.

Boligkommission: Advokat H. H. Licht.
Fritidsnævnet: Husmoder Helene Urskov.

Skolebiblioteksudvalget: Birthe Junker.

Ungdomsskolenævn: Adjunkt Poul Køppen.

Voksenundervisningsnævn: Husmoder Helene Urskov.

Sekretær for byrådet:
Kommunaldirektør Frode Horsted.

Kommunens revision:
Kommunernes Revisionsafdeling, Vejle.

Den kommunale administration:
Kommunaldirektør: Frode Horsted.

Borgmesterkontor:
Sekretariatsleder: Jørgen Sørensen.

Boligkontor:
Fuldmægtig: Henning Pedersen.

Personalekontor:
Overass.: Kirsten Christensen.

Sekretariat:
Overassistent: A. G. Jespersen.

Tekstcenter:
Overassistent: Lissy Møller.

ØKONOMISK FORVALTNING:
Økonomichef Gert N. S. Jensen.

Budget:
Fuldmægtig: Asger Thomsen.

Regnskab:
Fuldmægtig: Knud Kristensen.

Ejendomsbeskatning:
Fuldmægtig: A. Kramer.

Incasso:
Pantefoged: G. Andreasen.

SKATTEFORVALTNING/FOLKE-REGISTER:

Skatteinspektør: Kaj Christensen.
Ligningsafdeling:

Skatterevisor Gunnar Thomsen.
Forskudsregistrering:
Fuldmægtig: Kjeld Kaad-Hansen.

Arbejdsgiverkontrol og revision:
Fuldmægtig: Henning Pedersen.

Folkeregister:
Overass. Britta Nielsen.

SOCIAL- OG SUNDHEDS-FORVALTNING:

Socialinspektør: Mads Enevoldsen.
Bistandsafdeling:
Fuldmægtig: Benny Støving.

Omsorgsafdeling:
Fuldmægtig: Lis Juncker.

Sikringsafdeling:
Fuldmægtig: Ib Ryhave Olsen.

STADSINGENIØRENS KONTOR:
Stadsingeniør: Kai H. Jacobsen.

Sekretariat:
Sekretariatsleder: Lars Ole Eskildsen.

Ingeniørafdeling:
Afdelingsingeniør: Gert Skouman Rasmussen.

Bygningsinspektoratet:
Bygningsinspektør: Helge Holm-Andersen.

Driftsleder for rensningsanlæg:
Maskinmester: Frode Styrbro.

Gartner:
Henning Lorentzen.

Brandinspektorat:
Brandinspektør: Konstruktor Jon Søgaard Christensen.

Civilforsvar:
Civilforsvarsleder: Mogens Gad.

SKOLEFORVALTNING:
Skoledirektør: Poul Enggård.
Sekretariat: Fuldmægtig Hanne Larsen.

Biblioteksvæsenet:
Overbibliotekar: Hans Erik Eriksen.
Grindsted Bibliotek, Morsbølvej 18,
7200 Grindsted. Tlf. (05) 32 09 00.

Levnedsmiddelkontrol:
Leder: Stadsdyrlæge Jørgen Christensen, Ndr. Boulevard 90 A,
6800 Varde. Tlf. (05) 22 15 94.

Sociale institutioner, skoler m. v. i Grindsted kommune:

Sociale institutioner:

Plejhjem:

De gamles hjem (25 pladser)
Omme Landevej 2, Filskov
7200 Grindsted
Tlf. (05) 34 80 69
Bestyrer: Vakant.

De gamles hjem (28 pladser)
Vestre Allé 12 A, 7200 Grindsted
Tlf. (05) 32 02 22
Bestyrer: Folmer Sloth.

Beskyttede boliger, Grindsted
Stenvej 2 a, b, c, d, e, f
Nygade 27 a, b, c, d, e, f, g, h, k, l
(16 boliger)

De beskyttede boliger, Kirkevej 8 ,8a,
7250 Hejnsvig (23 boliger)
Tlf. (05) 33 51 24
Bestyrer: Dagny Pedersen

De beskyttede boliger
Storegade 39, Krogager,
7200 Grindsted (6 boliger)

De gamles hjem (15 pladser)
Storegade 39, Stenderup/Krogager
7200 Grindsted
Tlf. (05) 33 90 75
Bestyrer: Birgit Selch

De gamles hjem (27 pladser)
Hovedgaden 52, 7260 Sdr. Omme
Tlf. (05) 34 11 05
Bestyrer: Knud Åge Saugbjerg
Grindsted kommunale plejehjem
(40 pladser), Fynsgade 39,
7200 Grindsted
Bestyrer: Tage Markussen

Dagcentret
Vestre Allé 12, 7200 Grindsted
Tlf. (05) 32 29 12

Leder: Peter Mejer
Dagcentret
Skole Allé 3-5, 7260 Sdr. Omme
Tlf. (05) 34 10 12

Dagcentret
Bredgade 43, 7250 Hejnsvig
Tlf. (05) 33 57 01

Dagcentret
Sognegårdsvej 1, Filskov,
7200 Grindsted
Tlf. (05) 34 82 61

Krogager Dagcenter
Storegade 39, Krogager,
7200 Grindsted

Børne-, ungdoms- og forsorgs- institutioner:

Åvangsskolen
Lindevej 4, 7200 Grindsted
Tlf. (05) 32 07 51
Leder: Frank Bylov

Eksternat børnehaven, Brinken 3
Tlf. (05) 32 11 42
Leder: Inga Hulegaard

Skoler:

Kommunale folkeskoler:

Filskov skole
Skolegyden 2, Filskov
7200 Grindsted
Tlf. (05) 34 80 83
Skoleinsp.: N. H. Kristensen

Grindsted Nordre skole, Banegårds-
vej 5, 7200 Grindsted
Tlf. (05) 32 05 35
Skoleinspektør: N. J. Reiff

Specialklasserne
Tlf. (05) 32 10 84
Skolekonsulent for specialklasserne:
Kaj Petersen

Grindsted Søndre skole
Morsbølvej 3, 7200 Grindsted
Tlf. (05) 32 03 64
Skoleinsp.: Jens Peder Rahbech Pe-
dersen

Grindsted Vestre skole
Fælledvej, 7200 Grindsted
Tlf. (05) 32 14 33
Skoleinsp.: E. Brandt-Christensen

Hejnsvig skole
Bakkevej 9, 7250 Hejnsvig
Tlf. (05) 33 54 11
Skoleinsp.: Ernst Madsen

Stenderup skole
Teglgårdsvej 1, 7200 Grindsted
Tlf. (05) 33 90 48
Skoleinspektør: Henry Lauridsen

Sønder Omme skole
Skoleallé 4, 7260 Sønder Omme
Tlf. (05) 34 12 22
Skoleinspektør: Bent Skov Bertelsen

Vesterhede skole
Egebjerg Landevej 80, 7250 Hejnsvig
Tlf. (05) 33 51 89
Førstelærer: Alfred Bruun Nielsen

Erhvervs- og uddannelseskonsulent:
Kurt Laursen
Tlf. (05) 32 06 77

Musikkonsulent: Stig Møller
Tlf. (05) 32 06 77
Skolebibliotekskonsulent:
Peter M. Olsen

Tlf. (05) 32 03 88
Specialklassekonsulent: Kaj Petersen
Tlf. (05) 32 10 84
Ledende skolepsykolog: H. Schriver
Tlf. (05) 32 20 68

Tale- hørerkonsulent: J. Krogsgård
Andersen
Tlf. (05) 32 20 66
Kurator: Herman Krarup
Tlf. (05) 32 20 68

Ungdomsskoleinsp.: Aksel Nielsen.
Tlf. (05) 32 05 61 - 32 09 88
Børnetandplejen, Vestre skole
Fælledvej, 7200 Grindsted
Tlf. (05) 32 17 88

Klinikchef: Ole Kildemark
Skolelæger:
Mogens Frost, Torsten Wiwel og
Inge Hansen
Vesterbrogade 8, 7200 Grindsted
Tlf. (05) 32 30 00

Private skoler:

Grindsted Kost- og realskole
Skolegade, 7200 Grindsted
Tlf. (05) 32 09 22
Skolebestyrer: J. Howard
Hestkjær friskole
Hestkjærvej 20, Krogager
7200 Grindsted
Tlf. (05) 33 91 05
Skoleleder: E. Andreasen

Gymnasier:

Grindsted Gymnasium,
Morsbølvej 20, 7200 Grindsted
Tlf. (05) 32 07 72
Rektor: Fr. Frederiksen

Andre skoler:

Grindsted handelsskole og handels-
gymnasium
Vestre Boulevard 27, 7200 Grindsted
Tlf. (05) 32 13 00
Forstander: R. I. Karstoft
Midtjyllands husholdningsskole
Tronsø Parkvej 40, 7200 Grindsted
Tlf. (05) 32 05 02
Forstander: Bodil Rahbek Christen-
sen
Midtjyllands landboskole
Tronsø Parkvej 40, 7200 Grindsted
Tlf. (05) 32 05 02
Forstander: F. Laursen

Græsted-Gilleleje

Rådhuset

3250 Gilleleje

Postgiro: 5 40 80 24

Tlf. (02) 30 11 20

Borgmesterkontor:

Økonomisk forvaltning:

Kulturel forvaltning:

Tlf. (02) 30 11 20

10-14, torsdag tillige 16-18

Folkeregister:

Skatteforvaltning:

Tlf. (02) 11 52 20

Social- og sundhedsforvaltning:

Tlf. (02) 29 18 20

Beskæftigelseskonsulent:

(02) 29 28 08

Dagplejeformidlingen: (02) 29 25 00

Den centrale pladsanvisning:

(02) 29 25 52

Hjemmehjælpskontoret: (02) 29 11 17

Omsorgsafdelingen: (02) 29 25 68

Pensionskontoret: (02) 29 26 66

Teknisk forvaltning:

Tlf. (02) 29 01 20

Kommunekode: 213

Amtskommune: Frederiksborg

Retskreds: Helsingør

Politikreds: Hillerød

Skattekreds: Hillerød

Vurderingskreds: Gilleleje vestre og østre

Folketal 1/10-80: 15.360

Areal i ha: 15.190,9

Kommunevalget 7. marts 1978:

Af 9.483 vælgere stemte 7.141, heraf 7.064 gyldige stemmer. Stemmeper- cent: 75,3. A 2.107 (6), B 88 (0), C 850 (2), F 218 (1), K 179 (0), M 167 (0), Q 352 (1), V 1.529 (5), Z 942 (2), H 632 (2). (C+Q+V), (F+K).

Byrådets 19 medlemmer:

Borgmester: Skovbjerg, Børge, dyrlæ- ge, Vesterbrogade 67, 3250 Gilleleje. Tlf. (02) 30 22 72. (V). FØ, FB, C, Po, Ky.

1. viceborgmester: Nielsen, Svend Aage, redningsfører, Grønnevang 324, 3250 Gilleleje. Tlf. (02) 30 26 47. (A). Ø, FE, Id, Skn, Ses.

2. viceborgmester: Ferdinandsen, N. B., skibsmægler, Gilleleje Hovedgade 22, 3250 Gilleleje. Tlf. (02) 30 01 50. (Z). Ø.

Bjernermark, Thomas, skolekonsulent, Rørnøsevej 16, 3250 Gilleleje. Tlf. (02) 30 04 32. (C). So, E, V, Skn.

Diderichsen, Conny, defektrice, Gyde- parken 7, Esbønderup, 3230 Græsted. Tlf. (02) 29 04 34. (A). Bes, Id, T, K, F, U, Skn.

Eriksen, Kirsten, fru, Blåmunkevan- gen 3, Munkerup, 3120 Dronningmøl- le. Tlf. (02) 20 93 90. (A). So, F.

Hansen, Finn Runge, skibsbygger, Vestskellet 28, 3250 Gilleleje. Tlf. (02) 30 20 75. (A). So.

Hansen, Ole Lennart, forstander, Ramsager 5, 3230 Græsted. Tlf. (02) 29 17 31. (A). Ø, FK, S, Sbi.

Holm, Henning, regionschef, Krigs- agervej 60, Søborg, 3250 Gilleleje. Tlf. (02) 20 97 66. (C). Ø, FT, Ky, Ses, Fre.

Jensen, Lau, gårdejer, Esrumvej 58, Saltrup, 3230 Græsted. Tlf. (02) 29 11 07. (V). T.

Jensen, Ove, overpostbud, Baunevej 4, 3230 Græsted. Tlf. (02) 29 11 67. (H). Ø T.

Nygaard, Benthe, fru, Mårumvej 54, 3230 Græsted. Tlf. (02) 29 11 75. (V). FSo, Skn, Ses.

Olsen, Anders Vestergård, gårdejer, Smidstrupvej 104. Alme, 3230 Græsted. Tlf. (02) 11 82 38. (Q). E, K, F, S, Gr.

Præst, Ole, fængselsoverbetjent, Nyvej 16, 3230 Græsted. Tlf. (02) 29 23 45. (A). So, T, B.

Scherling, Per, civilingeniør, Dalager 12, 3230 Græsted. Tlf. (02) 29 13 54. (H). So, S.

Svendsen, Vagn, salgschef, Ndr. Strandvej 20 B, 3250 Gilleleje. Tlf. (02) 30 23 73. (V). So, Ø, Bes.

Svendsen, Anders, bestyrer, Bregnerødvej 35, Søborg, 3250 Gilleleje. Tlf. (02) 20 98 03. (V). E Id, K, U, Sbl.

Sørensen, Børge, bibliotekar, Kalvehavevej 36, 3250 Gilleleje. Tlf. (02) 30 20 42. (F). Bes, E, S.

Thomsen, Bent, telegrafist, Græstedvej 38, 3250 Gilleleje. Tlf. (02) 30 11 56. (Z). K, F Id.

Ky = Kystkommissioner.

Ses = Sessioner.

Nedsatte udvalg og kommissioner: (formænd)

Økonomiudvalget:

Borgmester Børge Skovbjerg.

Stående udvalg:

Det sociale udvalg: Benthe Nygaard.

Udvalget for tekniske anliggender:

Henning Holm.

Udvalget for faste ejendomme: Svend

Aage Nielsen.

Udvalget for kulturelle anliggender:

Ole L. Hansen.

Andre udvalg og kommissioner:

Brandkommission: Borgmester Børge Skovbjerg.

Civildforsvarskommission: Borgmester Børge Skovbjerg.

Fritidsnævnet: Defektrice Conny Diederichsen.

Ligningskommission: Jørgen Wedfall.

Skolekommission: Pr.løjtnant Fritz Christensen.

Ungdomsskolens navn: Overlærer Mogens Madsen.

Voksenundervisningsnævn: Skolekonsulent Thomas Bjernemark.

Sekretær for byrådet: Kommunaldirektør Ole Norborg.

Kommunens revision: Kommunernes Revisionsafdeling.

Den kommunale administration:

Kommunaldirektør: Ole Norborg.

ØKONOMISK/ADMINISTRATIV FORVALTNING:

Økonomisk forvaltning:

Sekretariatschef: Svend Pilegaard.

Lønningkontor:

Fuldmægtig: Mona Christensen.

Budget- og planlægningskontor:

Ekspedition:

Ekspeditionssekretær: Otto Olsen.

Inkassokontor:

Pantefoged: Flemming Jensen.

Pantefoged: Paul O. Nielsen.

Skatteforvaltningen:

Skatteinspektør: Folmer Nielsen.

Forskudsregistrering

og lønmodtagerligning:

Fuldmægtig: Bent Landberger.

Regnskabsligning:

Skatterevisor: Flemming Thygesen.

Selskabsbeskatning

og arbejdsgiverkontrol:

Skatterevisor: Vagn Pedersen.

Ejendomsbeskatning og folkeregister:

Fuldmægtig: Jannich Petersen.

SOCIAL- OG SUNDHEDS-FORVALTNING:

Socialinspektør: Ib Hansen.

Daginstitutionens afdeling:

Souschef: Jannik Schougaard.

Administrationsafdeling:

Fuldmægtig: Gunn Thorup.

Pensionsafdeling:

Fuldmægtig: Lelf Kildevang-Jacobsen.

Rådgivergruppen:

Fuldmægtig: Edel Nielsen.

TEKNISK FORVALTNING:

Stadsingeniør: Jørgen Sandum.

Driftsafdeling:

Ingeniør: Jørgen Marinussen.

Planlægningsafdeling:

Civilingeniør: Jacob Thomsen

Bygningsinspektørat:

Bygningsinspektør: Axel Schou.

Brandinspektorat:

Brandinspektør: Jørgen Kibernich.

Værkerne:

Det kommunale vandværk:
Driftsbestyrer: Richard Schøning.
Forbrændingsanlæg Højelt:
Driftsbestyrer: H. Weber-Hansen.

KULTUREL FORVALTNING:**Skolevæsenet:**

Skoledirektør: Arne Olsen.
Ungdomsskoleinspektør:
Villy Christiansen.

Biblioteksvæsenet:

Græsted-Gilleleje Biblioteker.
Hovedbibliotek:
Gilleleje Hovedgade 28, 3250 Gilleleje.
Tlf. (02) 30 01 68.
Leder: Overbibliotekar Birgit Svendsen.

Sociale institutioner, skoler m.v. i Græsted-Gilleleje kommune:**Sociale institutioner:****Plejehjem:**

»Udsigten« (20 pladser)
Blistrup, 3230 Græsted
Tlf. (02) 11 51 27
Bestyrer: Laila Olesen
»Østbo« (15 pladser)
Esbønderup, 3230 Græsted
Tlf. (02) 29 01 41
Bestyrer: Irls Hansen
»Gillelejemmet« (28 pladser)
3250 Gilleleje
Tlf. (02) 30 01 86
Bestyrer: Andrea Larsen
»Karlsminde« (25 pladser)
3230 Græsted. Tlf. (02) 29 10 83
Bestyrer: Jette B. Rasmussen
»Skovsminde« (30 pladser)
Esrumsvej 10, 3230 Græsted
Tlf. (02) 29 13 30
Leder: Hjørdis Snitily
»Toftebo« (41 pladser)
Toftebovej 7, Esbønderup
3230 Græsted
Tlf. (02) 29 02 95
Forstander: Yngve Fraenkel

Børne-, ungdoms- og forsorgs-institutioner:

Barnets Hus (20 børn 2-15 år)
Munkerup Strandvej 57,
Munkerup, 3120 Dronningmølle
Tlf. (02) 20 90 68
Leder: Frk. Erna Østergaard

Skoler:**Kommunale folkeskoler:**

Blistrup skole, 3230 Græsted
Tlf. (02) 11 64 33
Skoleinspektør: Povl Smidth.

Gilleleje skole, 3250 Gilleleje
Tlf. (02) 30 02 83

Skoleinsp.: Hans Stilling.

Græsted skole, 3230 Græsted

Tlf. (02) 29 15 15

Skoleinsp.: Kurt Rosenkrans Peder-
sen.

Tingbakkeskolen, Esrum,
3230 Græsted

Tlf. (02) 29 01 90

Skoleinsp.: Knud Rasmussen

Nellerupgårdskolen, 3250 Gilleleje

Tlf. (02) 30 10 12

Skoleinspektør H. B. Clausen.

Private skoler:

Havregaarden lille kost-
og dagskole

3250 Gilleleje

Tlf. (02) 11 84 07

Skoleleder: Finn Thomsen

Søborg Privatskole

Bygaden 12, Søborg

3250 Gilleleje

Tlf. (03) 29 13 55

Skoleleder: Kristen Laustin

Andre skoler:

Gilbjergghoved

kursus- og konferencecenter

Hulsøvej 15, 3250 Gilleleje

Tlf. (03) 30 13 18 og (03) 30 03 69

Forstander: Kell Billing

Gråsten

Rådhuset

6300 Gråsten

Tlf. (04) 65 12 30

Postgiro: 9 06 84 30

Havnekontor:

Havnen

6300 Gråsten

Tlf. (04) 65 11 60

Kommunekode: 513

Amtskommune: Sønderjylland

Retskreds: Gråsten

Politikreds: Gråsten

Skattekreds: Sønderborg

Vurderingskreds: Broager-Gråsten-
Sundeved

Folketal 1/7-80: 6.755

Areal i ha: 5.628

Kommunevalget 7. marts 1978:

Af 4.634 vælgere stemte 3.696, heraf
3.650 gyldige stemmer. Stemmepro-
cent: 79,8. A 1.459 (5), C 825 (3), S 308
(1), V 664 (3), Z 396 (1). (C+V).

Byrådets 13 medlemmer:

Borgmester: Matthiesen, A. A., Orkan-
gervej 11, 6300 Gråsten. Tlf. (04)
65 15 19. (C). FØ, FC.

1. viceborgmester: Jensen, Edv., skat-
terrådsmedlem, Bakkegården 11, Rin-
kenæs, 6300 Gråsten. Tlf. (04) 65 13 45.
(A). Ø, T.

2. viceborgmester: Bille, Hans M., kon-
sulent, Kirkegårdsvej 43, 6300 Grå-
sten. Tlf. (04) 65 14 52. (V). Ø, FK, FF.

Andersen, J. P. Egebjærg, pens. politi-
assistent, Trappgade 21, 6300 Gråsten.
Tlf. (04) 65 15 32. (A). K, H, C.

Dyrgaard, Ellen, husmoder, Teglkro-
gen 3, 6300 Gråsten. Tlf. (04) 65 02 17,
(C). T, K, FV.

Jørgensen, Erik Føgh, snedkermester,
Nederbyvej 145, Rinkenæs, 6300 Grå-
sten. Tlf. (04) 65 18 61. (Z). So, C.

Kristensen, Børge, lærer, Fjordvænget
5, 6300 Gråsten. Tlf. (04) 65 16 99. (Løs-
gænger). So, F.

Nannsen, Uwe, fuldmægtig, Stjernevej
23, 6300 Gråsten. Tlf. (04) 65 02 64.
(Løsgænger). T, K, FS.

Petersen, Karl A., forbundskasserer,
Fredensgade 8, 6300 Gråsten. Tlf. (04)
65 01 96. (A). FSo.

Schmidt, Gerhard, gårdejer, Lade-
gårdskov 10, 6300 Gråsten. Tlf. (04)
65 18 90. (S). So, F, Li.

Sørensen, Thomas, underdirektør,
Stjerneparken 58, 6300 Gråsten. Tlf.
(04) 65 18 67. (V). T, K, F.

Wildenschild, A. P., gårdejer, Busk-
mosevej 39, 6382 Tørsbøl. Tlf. (04)
65 92 17. (V). FT, H.

Wind, Carl A., skolebibliotekskon-
sulent, Kongevej 48, 6300 Gråsten. Tlf.
(04) 65 11 00. (C). So, FH.

**Nedsatte udvalg
og kommissioner: (formænd)****Økonomiudvalget:**

Borgmester A. A. Matthiesen.

Stående udvalg:

Det sociale udvalg: Kontorbestyrer
Karl A. Petersen.

Udvalget for tekniske anliggender:
Gårdejer A. P. Wildenschild.

Udvalget for kulturelle anliggender:

Landskonsulent Hans M. Bille.

Havneudvalget: Skolebibliotekskon-
sulent Carl A. Wind.

Andre udvalg og kommissioner:

Civilforsvarskommission: Borgmester
A. A. Matthiesen.

Fritidsnævn: Konsulent H. Bille.

Ligningskommission: Arbejdsmand
J. O. Matthiesen.

Skolekommission: Fuldmægtig
U. Nannsen.

Voksenundervisningsnævnet:
Husmoder Ellen Dyrgaard.

Sekretær for byrådet:

N. Bahlke.

Kommunens revision:

Kommunernes Revisionsafdeling,
København V.

Den kommunale administration:**ØKONOMISK FORVALTNING:**

Borgmesterens træffetid:

Torsdag 14—15

Kæmner: N. Bahlke

Kommunebogholder: H. Jessen

Folkeregister:

Overassistent: Finn S. Maschoreck

Kommunekasse:

Overassistent: Konny Gorrsen

Skattevæsen:

Skatteinspektør: Mads Jensen

Pantefoged: A. Sandbeck

SOCIALFORVALTNING:

Socialinspektør: A. Holm.

Sundhedsplejerske:

Fru T. Lyng Andersen

Tlf. (04) 65 18 13

Slotsgade 12, 6300 Gråsten

TEKNISK FORVALTNING:

Kommuneingeniør og bygningsin-
spektør: Cand. polyt. C. G. War-
ming.

Brandvæsen:

Brandinspektør: A. Lorenzen.

Søndertoft 27, Kværs, 6382 Tørsbøl

Tlf. (04) 65 92 44

Civilforsvar:

Civilforsvarsleder: Overassistent A.
Sandbeck.

Hegnssyn:

Hegnssynsformand: Gårdejer Ebbe

Fink-Nielsen, Buskmosevej 27, Rin-

kenæs, 6300 Gråsten. Tlf. (04) 65 15 40.

Værkerne:**El-værk:**

Elforsyningen Sønderjylland Syd
andelsselskab, Kongevej 58
6400 Sønderborg. Tlf. (04) 82 28 00.

Varmeforsyning-Fjernvarme:

Gråsten kommunale varmforsyning.
Tlf. (04) 65 12 30.
Varmemester: L. K. Jacobsen.
Tlf. (04) 65 12 28.

Vandværk:

Gråsten kommunale vandværk.
Tlf. (04) 65 12 30
(Efter kontortid L. K. Jacobsen.
Tlf. (04) 65 12 29.

Interessentskabet Kværs vandværk,
v/ J. Clausen Beck, Højtoft 48, Kværs,
6382 Tørsbøl. Tlf. (04) 65 93 12.

Rinkenæs Neder- og Overbys vand-
værk, v/ skatterådsmedl. Edv. Jen-
sen, Bakkegaarden 11, Rinkenæs, 6300
Gråsten. Tlf. (04) 65 13 45.

Andelsselskabet Tørsbøl vandværk,
v/ Peter Lassen, 6382 Tørsbøl.

Levnedsmiddelkontrol:

Det kommunale laboratorium
Vestermarksvej 11, 6200 Aabenraa.
Tlf. (04) 62 34 68.

Havnevæsenet:

Havnekontoret,
Havnen, 6300 Gråsten.
Tlf. (04) 65 11 60.

Havnefoged: H. G. Ohlsen,
Tlf. (04) 65 11 60.

KULTUREL FORVALTNING:

Fuldmægtig: T. Amstrup.

Skolevæsenet:

Ledende skoleinspektør: Olaf Knud-
sen.
Tlf. (04) 65 18 29.

Fællesrådets formand: Lærer Anker
Lassen. Graasten.

Skolelæge:

Arne B. Hougs, Løgumklostervej 2&A
6200 Aabenraa.
Tlf. (04) 62 17 21.

Amts-skolepsykolog: H. A. Lang-
kilde, Surkær 10, 6200 Aabenraa.
Tlf. (04) 62 42 60.

Biblioteksvæsenet:

Gråsten Bibliotek,
Ahlmannsparken, 6300 Gråsten.
Tlf. (04) 65 13 75.
Overbibliotekar: M. Caspersen kst.

Erhvervsrådet for Allsundområdet:

Erhvervskontoret
Nørrebro 1, 6400 Sønderborg.
Tlf. (04) 42 92 22.
Erhvervschef: A. Møller.

**Sociale institutioner, skoler m. v. i
Gråsten kommune:****Sociale institutioner:****Plejehjem:**

Plejehjemmet Christiansro
Konkel 14, 6300 Gråsten.
Tlf. (04) 65 10 38.

Bestyrer: H. Scherbarth
(19 pladser)

Plejehjemmet i Rinkenæs
Dalsmark 5-13, Rinkenæs,
6300 Gråsten
Tlf. (04) 65 04 00.

Forstander: E. Larsen
(36 pladser)

Skoler:**Kommunale folkeskoler:**

Alnor skole, Alnor, 6300 Gråsten
Tlf. (04) 65 01 60

Forskole til Gråsten skole
Gråsten skole

6300 Gråsten. Tlf. (04) 65 18 28

Skoleinspektør: O. Knudsen.

Kværs skole, Kværs, 6382 Tørsbøl
Tlf. (04) 65 91 45

Førstelærer: G. Conradsen
Rinkenæs skole, 6300 Gråsten
Tlf. (04) 65 02 44

Skoleinspektør: Ove Nissen.

Private skoler:**Fördeschule**

Bomhusvej 4, 6300 Gråsten
Tlf. (04) 65 19 35.

Skoleleder: M. Riltter

Andre skoler:

Gråsten landbrugsskole
Fiskebæk, 6300 Gråsten

Tlf. (04) 65 10 24

Forstander: Filtt Jensen

Rinkenæs ungdomsskole
6300 Gråsten

Tlf. (04) 65 13 08

Forstander: Georg Pristed

Gudme

5884 Gudme

Tlf. (09) 25 13 24

Postgiro: 1 00 90 52

9-12, torsdag tillige 15-18

Kommunekode: 435

Amtskommune: Fyn

Retskreds: Svendborg

Politikreds: Svendborg

Skattekreds: Sydbyn

Vurderingskreds: Egebjerg-Gudme

Folketal 1/7-80: 6.335

Areal i ha: 11.981

Kommunevalget 7. marts 1978:

Af 4.526 vælgere stemte 3.536, heraf 3.508 gyldige stemmer. Stemmepercent: 78,1. A 1.069 (5), C 233 (1), V 1.481 (7), Z 333 (1), T (Socialistisk liste) 248 (1). [V1+V2+V3+V4]. (V+C).

**Kommunalbestyrelsens
15 medlemmer:**

Borgmester: Bindzus, Hans Jørgen, gårdejer, Bankevej 4, 5892 Gudbjerg. Tlf. (09) 26 13 37. (V1). FØ.

Viceborgmester: Ullemose, Erik, plantageej, Hovvej 7, 5883 Oure. Tlf. (09) 28 11 52. (V3). Ø, K.

Enevoldsen, Laurids, kontorbestyrer, Teglværksvej 83, 5884 Gudme. Tlf. (09) 25 18 83. (A). So.

Hansen, Aage, halbestyrer, Brændeskovvej 122, 5700 Svendborg. Tlf. (09) 21 27 59. (A). So, E.

Hansen, Ellen, husmoder, Møllebakken 2, 5874 Hesselager. Tlf. (09) 25 12 00. (V4). So, FK.

Hansen, Johs. viceskoleinspektør, Søndergade 6, 5884 Gudme. Tlf. (09) 25 15 98. (V2). Ø, FE, FBes.

Jensen, Harald Bering, el-installatør, Skovvænget 7, 5874 Hesselager. Tlf. (09) 25 17 88. (A). Ø, T, K.

Jensen, J. Hornemann, gårdejer, Brænderupvej 12, 5892 Gudbjerg. Tlf. (09) 25 10 82. (V1). So, FT.

Jensen, Tage, fisker, Bellisvej 41, 5871 Frørup. Tlf. (09) 25 17 50. (A). Ø, FSo.

Kronholm, Vagn, dyrlæge, Stationsvej 15, 5884 Gudme. Tlf. (09) 25 14 40. (V2). T, E, FB.

Lauritzen, Eva, ekspeditrice, Skolevej 28, 5874 Hesselager. Tlf. (09) 25 22 68. (A). T, K.

Manniche, Niels, lærer, Ø. Sortemosevej 33, 5892 Gudbjerg. Tlf. (09) 28 11 58. (T). E.

Nielsen, Ruth, ekspeditrice, Skovvænget 23, 5874 Hesselager. Tlf. (09) 25 24 31. (Z). T.

Rasmussen, Hans Chr., gårdejer, Fuglehavevej 2, 5883 Oure. Tlf. (09) 28 13 54. (C). So, K.

Thorbensen, Lars, gårdejer, Albjergvej 59, 5883 Oure. Tlf. (09) 28 10 07. (V3). So, E.

**Nedsatte udvalg
og kommissioner: (formænd)****Økonomiudvalget:**

Borgmester, gårdejer Hans Jørgen Bindzus.

Stående udvalg:

Det sociale udvalg: Fisker Tage Jensen.

Udvalget for tekniske anliggender: Gårdejer Johs. Hornemann Jensen.

Udvalget for faste ejendomme: Viceskoleinspektør Johs. Hansen.

Udvalget for kulturelle anliggender: Husmoder Ellen Hansen.

Andre udvalg og kommissioner:

Brandkommission: Dyrlæge Vagn Kronholm.

Fritidsnævn: Poul Brandenburg.

Ligningskommission: Gårdejer Eskild Thomsen.

Skolekommission: Knud Fink.

Beskæftigelsesudvalg:

Viceskoleinspektør: Johs. Hansen.

Ungdomsskolenævn:

Herdis Jensen.

Voksenundervisningsnævn:

Svend Greve.

Sekretær for kommunalbestyrelsen:

Kommunaldirektør Riber Nielsen.

Kommunens revision:

Kommunernes Revisionsafdeling.

Den kommunale administration:**Borgmesterkontoret**

Borgmesterens træffetid:

9—12, torsdag tillige 15—18

Kommunaldirektør: A. Riber Nielsen

Sekretariat:

Fuldmægtig: Karl-Erik Nielsen

ØKONOMISK FORVALTNING:**Bogholderi og kasse:**

Kommunebogholder: Finn Sandgaard

Lønningskontor:

Overassistent: Inger Jensen

Kasse:

Overassistent: Hanne Andreassen

Skattevæsen:

Skatteinspektør: Mogens Nielsen

Overassistent: Peder Jensen

Overassistent: Mogens Lorenzen

Arbejdsgiverkontrol og pantefoged:

Overassistent: Hans Bjørne

Folkeregister:

Overassistent: Lene Nielsen

**SOCIAL-
OG SUNDHEDSFORVALTNING:**

Socialinspektør: Allan Nielsen
 Sikringsafdeling:
 Fuldmægtig: Uffe Nielsen
 Pensionsafdeling:
 Overassistent: Betty Olsen
 Bistandsafdelingen:
 Socialrådgiver: Niels Christiansen
 Sundhedsplejersker:
 Aase Møllerup
 Gerda Andersen
 Dag-døgnpleje: Käthe Nielsen
 Hjemmehjælp: Inger Skov

TEKNISK FORVALTNING:

Kommuneingeniør: Jørgen Esben-
 sen.

KULTUREL FORVALTNING:**Skolevæsenet:**

Ledende skoleinspektør:
 E. Juul Eriksen,
 Gudme skole. Tlf. (09) 25 15 03.

Biblioteksvæsenet:

Gudme Bibliotek,
 Højsagervej 6, 5884 Gudme.
 Tlf. (09) 25 20 25.
 Ledende bibliotekar: Overlærer
 Birger Ottosen.

**Sociale institutioner, skoler m. v. i
 Gudme kommune:****Sociale institutioner:****Plejhjem:**

Det lette Plejhjem i Gudbjerg
 Byvej 27, 5892 Gudbjerg
 Tlf. (09) 25 14 81
 Bestyrerinde: Fru Gerda Poulsen.
 (20 pladser)

Det lette Plejhjem i Gudme
 Storkhavevej 2, 5884 Gudme
 Tlf. (09) 25 14 66
 Bestyrerinde: Fru Else Madsen
 (20 pladser)

Det lette Plejhjem i Hesselager
 Skolevej 19, 5874 Hesselager
 Tlf. (09) 25 14 63
 Bestyrer: Anne Marie Leonhard
 (26 pladser)

Det lette Plejhjem i Vejstrup
 Egemosevej 3, 5882 Vejstrup
 Tlf. (09) 28 12 10
 Bestyrer: J. Gudmand Hansen
 (19 pladser)

Ellerup plejhjem (privat med over-
 enskomst)

Møllerup Hovvej 18, Ellerup
 5892 Gudbjerg
 Tlf. (09) 25 16 13
 Forstander: Sv. Aa. Rask
 Hesselager plejhjem (selvejende)
 Langgade 2, 5874 Hesselager
 Tlf. (09) 25 16 98
 Bestyrer: Hans P. Pedersen
 (30 pladser)

Plejhjemmet Strandlyst (privat med
 overenskomst)
 Strandstien, 1, Lundeberg
 5874 Hesselager
 Tlf. (09) 25 10 96
 Bestyrer: Sv. Aa. Gundersen
 (40 pladser)

**Børne-, ungdoms- og forsorgs-
 institutioner:**

Vejstrup skolehjem, 5882 Vejstrup
 Tlf. (09) 28 10 42
 Konst. forstander: Ivar Tang
 (40 pladser)

Skoler:**Kommunale folkeskoler:**

Gudbjerg skole
 5892 Gudbjerg. Tlf. (09) 25 15 33
 Skoleinspektør: Svend Age Nørby.

Gudme skole, 5884 Gudme
 Tlf. (09) 25 15 03
 Skoleinspektør: E. Juul Eriksen

Hesselager skole
 5874 Hesselager. Tlf. (09) 25 16 22
 Skoleinspektør: Johs. Clausen

Sct. Michaels skole, 5883 Oure
 Tlf. (09) 28 12 47
 Skoleinspektør: Hans Budde Lund.

Private skoler:

Ellerup friskole,
 Tlf. (09) 25 14 42
 Leder: Minna Bøgebjerg.
 Oure Friskole, 5883 Oure
 Tlf. (09) 28 12 89
 Leder: Arne Larsen

Andre skoler:

Vejstrup Ungdomsskole
 5882 Vejstrup. Tlf. (09) 28 10 89
 Forstander: Hans Mortensen

Gundsø

Postbox 1055, Sognevej 50
 Gundsømagle, 4000 Roskilde
 Tlf. (02) 13 13 13

Postgiro: 6 01 71 50

Borgmesterkontor:

Folkeregister:

Bogholderi:**Socialforvaltning:**

Postbox 1055
 Sognevej 50
 Gundsømagle
 4000 Roskilde

Kulturel forvaltning:**Skatteforvaltning:****Teknisk forvaltning:**

St. Valby Vej 253

Gundsølløle

4000 Roskilde

Tlf.: (02) 38 74 00

10—13, torsdag til: 15.30—18

Kommunekode: 255**Amtskommune:** Roskilde**Retskreds:** Roskilde h.**Politikreds:** Roskilde**Skattekreds:** Roskilde**Vurderingskreds:** Roskilde**Folketal 1/10-80:** 10.359**Areal i ha:** 6,351,3**Kommunevalget 7. marts 1978:**

Af 5.986 vælgere stemte 4.851, heraf 4.844 gyldige stemmer. Stemmepercent: 81. A 1.368 (4), B 300 (1), C 899 (3), F 178 (0), K 180 (1), V 837 (3), Z 459 (1), H (Tværpolitisk liste) 580 (2). (C+V), (F+K).

Byrådets 15 medlemmer:

Borgmester: Pedersen, A., gårdejer, Frederiksborgvej 550, Gundsømagle, 4000 Roskilde. Tlf. (02) 38 82 30. (V). FØ, Sam.

1. viceborgmester: Sloth, A., ingeniør, Søndervang 13, 4040 Jyllinge. Tlf. (02) 38 81 03. (C). E, FK, F.

2. viceborgmester: Beim, W., skoleinspektør, Margretheskolen, Gundsømagle, 4000 Roskilde. Tlf. (02) 38 99 75. (A). F, Sam, So, Ø.

Andersen, L., smed, Ørebjergvej 61, Gundsømagle, 4000 Roskilde. Tlf. (02) 13 07 49. (Z). FSo, F, U.

Beim, H., lærer, Margretheskolen, Gundsømagle, 4000 Roskilde. Tlf. (02) 38 99 75. (A). T, E, U.

Berner, L., gårdejer, Gulddyssevej 1, Gundsømagle, 4000 Roskilde. Tlf. (02) 38 82 08. (C). So, FT, FB.

Bjergbakke, Erling, kemiingeniør, Nyvej 23, Gundsømagle, 4000 Roskilde. Tlf. (02) 38 86 83. (H). E.

Boelt, P., ingeniør, Finnjollevej 27, 4040 Jyllinge. Tlf. (02) 38 88 89. (C). Ø, T, F.

Hansen, P., gårdejer, Hvedstrupvej 18, Herringløse, 3670 Veksø. Tlf. (02) 16 91 87. (V). E, K, FS.

Hastrup, O., driftsassistent, Rådalsvej 41, 4040 Jyllinge. Tlf. (02) 38 83 98. (A). FE.

Kristensen, B., Herringløse Bygade 20, Herringløse, 3670 Veksø. Tlf. (02) 16 90 04. (B). K, Sam, Ø.

Nielsen, E., major, Moseager 13, St. Valby 4000 Roskilde. Tlf. (02) 38 71 72. (V). So, T, FF, S, V.

Pearlman, I. L., socialrådgiver, Baunevej 34, Agerup, 4000 Roskilde. Tlf. (02) 38 77 17. (K). So, K, S.

Rasmussen, O., Rugvej 20, 4040 Jyllinge. Tlf. (02) 38 88 13. (A). F, Ø, K, Pl, S.

Vinge, E., ingeniør, Rådalsvej 5 4040 Jyllinge. Tlf. (02) 13 06 16. (Z). T.

Nedsatte udvalg og kommissioner: (formænd)**Økonomiudvalget:**

Borgmester, gårdejer Aksel Pedersen.

Stående udvalg:

Det sociale udvalg: Smed L. Andersen.

Udvalget for tekniske anliggender:

Gårdejer L. Berner.

Udvalget for faste ejendomme:

Driftsassistent O. Hastrup.

Udvalget for kulturelle anliggender:

Ingeniør Arne Sloth.

Andre udvalg og kommissioner:

Brandkommission: Gårdejer L. Berner.

Fritidsnævn: Major E. Nielsen.

Skolekommission: Gårdejer P. Hansen.

Sekretær for byrådet:

Kommunaldirektør Aage Øhle.

Kommunens revision:

Kommunernes Revisionsafdeling.

Den kommunale administration:

Kommunaldirektør: Aage Øhle.

BYRÅDSSekretariatet:

Sekretariatschef: Ole Tarnø

ØKONOMISK FORVALTNING:

Økonomichef: Henning Hansen

SKATTEFORVALTNING:

Skatteinspektør: Ole Hausøe Olsen

**SOCIAL- OG SUNDHEDS-
FORVALTNING:**

Socialvæsen:

Socialinspektør: Orla Roed Jensen

Sygesikring:

Fuldmægtig: Erling Nielsen.

Dagplejeordning:

Leder: Kirsten Krogh-Jensen

Tlf. (02) 38 87 63

Træffetid: 7-9, torsdag 16-18

Hjemmepleje:

Ledende hjemmesygeplejerske:

Ruth Petersen

TEKNISK FORVALTNING:

Stadsingenør: J. Agger

Brandinspektør:

Brandinspektør: Mogens Hovmand

Risø Huse 3, 4000 Roskilde.

KULTUREL FORVALTNING:

Skoledirektør: Sten Olsen

Ungdomsskoleinspektør:

Peter Mogensen

Hovedbibliotek:

Jyllinge Bibliotek,

Bygaden 19, 4040 Jyllinge.

Tlf. (02) 38 84 93.

Ledende bibliotekar: Bodil Rømer

**Sociale institutioner, skoler m. v. i
Gundsø kommune:**

Sociale institutioner:

Plejehjem:

Gundsø omsorgscenter:

Gundsøllillevej 2-6 Agerup

4000 Roskilde. Tlf. (02) 38 71 47

Bestyrer: Anna Diederichsen

(Alderdøms hjem 14 pladser,

plejehjem 12 pladser, beskyttede

boliger 15 boliger, dagcenter

50 pladser)

De gamles Hjem, Kirkebjergvej 2,

4040 Jyllinge. Tlf. (02) 38 81 51

Bestyrer: Sygeplejerske

Ellen Christoffersen

(23 pladser)

Børne-, ungdoms- og forsorgs-
institutioner:

Skolehjemmet Værebø,

3650 Ølstykke

Tlf. (02) 38 80 52

Leder: Edvard Olsen

(28 drenge 7-12 år)

Skoler:

Kommunale folkeskoler:

Lindebjergskolen

Tlf. (02) 38 70 34

Skoleinspektør: Hans Elmlund

Margretheskolen

Tlf. (02) 38 84 42

Skoleinspektør: Werner Beim

Gundsømagle skole

Tlf. (02) 38 84 86

Skoleinsp.: Som Margretheskolen

Jyllinge skole

Tf. (02) 38 85 49

Skoleinspektør: Poul Christensen

Herringløse skole

Tlf. (02) 38 70 34

Distriktsskole under Lindebjergsko-
len

Baunehøjskolen

Tlf. (02) 13 11 33

Skoleinspektør: Hans Henrik Aare

Private skoler:

Roskilde lille skole

Gundsøllillevej 50, Tågerup,

4000 Roskilde

Tlf. (02) 38 72 38

Kollektiv ledelse

Gørlev

Administrationsbygningen

4281 Gørlev Sj.

Tlf. (03) 55 56 11

Postgiro: 5 41 66 20

9.30-12.30, torsdag dog 15-17.30

Tirsdag 13.30-15.30

Kommunekode: 309

Amtskommune: Vestsjælland

Retskreds: Høng

Politikreds: Slagelse

Skattekreds: Holbæk

Vurderingskreds: Gørlev

Folketal 1/7-80: 5.879

Areal i ha: 9.197,0

Kommunevalget 7. marts 1978:

Af 4.112 vælgere stemte 3.257, heraf

3.214 gyldige stemmer. Stemmepro-

cent 79,2. A 1.178 (6), C 165 (0), V 1.034

(6), Z 383 (1), U (Upolitisk fællesliste)

454 (2).

**Kommunalbestyrelsens
15 medlemmer:**

Borgmester: Weensgaard, Vagn, gård-

ejer, Ulstrupvej 38, 4281 Gørlev. Tlf.

(03) 55 52 77. (V). FØ.

Viceborgmester: Lund-Andersen, Erik,

planteskoleejer, Enghaven 10, 4281

Gørlev. Tlf. (03) 55 91 86. (V). FSo, PI,

Arnam-Olsen, Jørgen, gårdejer, Rølligheden 10, Svallerup, 4400 Kalundborg. Tlf. (03) 49 72 90. (V). FK, S, FPl.

Dybdal, S. A., direktør, Søager 10, 4281 Gørlev. Tlf. (03) 55 56 16. (Z). K.

Eriksen, Søren, lærer, Kalundborgvej 6, 4281 Gørlev. Tlf. (03) 55 54 55. (A). Ø, So, F.

Hansen, Niels, kontorbestyrer, Agårdsvej 1, 4281 Gørlev. Tlf. (03) 55 50 09. (A). T, F.

Hansen, Knud, gårdejer, Skansevej 19, 4281 Gørlev. Tlf. (03) 55 90 68. (V). T, F, Pl.

Hansen, Ruth, husmoder, Algade 28, 4281 Gørlev. Tlf. (03) 55 50 51. (U). Ø, K, U.

Keinicke, Jørgen, møbelhandler, Kirkevangelen 29, 4281 Gørlev. Tlf. (03) 55 51 10. (U). So, FT.

Larsen, Johan Kr., gårdejer, Rørvej 14, 4281 Gørlev. Tlf. (03) 55 93 06. (V). Ø, T, K, F, S.

Larsen, Vigand, tømrer, Tornager 28, 4281 Gørlev. Tlf. (03) 55 58 71. (A).

Nielsen, Hans Beengaard, viceinspektør, Dalbyvej 5, 4281 Gørlev. Tlf. (03) 55 55 92. (A). Ø, Li, Pl.

Olsen, Edwin, entreprenør, Østervang 7, Svallerup, 4400 Kalundborg. Tlf. (03) 49 72 27. (A). K, S, Pl.

Pedersen, Kaj, murermester, Svallerup Søvej 3, Svallerup, 4400 Kalundborg. Tlf. (03) 49 71 98. (A). T, K, S.

Sahl, Viggo, kioskejer, Mullerupvej 6, Mullerup, 4200 Slagelse. Tlf. (03) 55 80 20. (V). So, K, S.

Nedsatte udvalg og kommissioner: (formænd)

Økonomiudvalget:
Borgmester, gårdejer Vagn Weensgaard.

Stående udvalg:
Det sociale udvalg: Planteskoleejer Erik Lund-Andersen.

Udvalget for tekniske anliggender:
Tømrermester Jørgen Keinicke.

Udvalget for kulturelle anliggender:
Jørgen Arnam-Olsen.

Andre udvalg og kommissioner:

Planlægningsudvalg: Gårdejer Jørgen Arnam-Olsen.

Fritidspædagog: Fritidshjems-lærer Jørgen Sørensen.

Ligningskommission: Gårdejer Poul Olsen.

Skolekommission: Pastor Ernst Højvig.

Sekretær for kommunalbestyrelsen:
O. Vestergaard.

Kommunens revision:
Kommunernes Revisionsafdeling.

Den kommunale administration:

Kæmner: Oluf Vestergaard.

ØKONOMISK/ADMINISTRATIV FORVALTNING:

Kæmner: Oluf Vestergaard.

Kasserer- og bogholderkontor:
Kommunebogholder: Børge Nielsen.
Kommunekasserer: Alf Christiansen.

Skattekontor:
Skatteinspektør: Knud Kofod Olsen.
Fuldmægtig: Elise Hilden.
Pantefoged: Kurt Jacobsen.

Folkeregister:
Skatteinspektør: Knud Kofod Olsen.
Fuldmægtig: Elise Hilden.

SOCIAL- OG SUNDHEDS-FORVALTNING:
Socialinspektør: Max Peglau.
Fuldmægtig: Karen Hugaard Olsen.

TEKNISK FORVALTNING:
Stadsingeniørens kontor:
Kommuneingeniør: Bent Jepsen.

Bygningsinspektorat:
Bygningsinspektør: Kurt Haagh.
Brandinspektorat:
Brandinspektør: Bent Jepsen.

KULTUREL FORVALTNING:
Skolevæsenet:
Ledende skoleinspektør: H. C. Sørensen, Helsing-Drøsselbjerg Centralskole.

Ungdomsskoleinspektør:
Finn Hyllegaard, Kirke Helsing, 4281 Gørlev.

Skolelæge:
1. reservelæge Agnete Boserup
4241 Vemmeløv.

Skolepsykolog:

Hans B. Mogensen,
Kalundborg.

Biblioteksvæsenet:

Gørlev bibliotek
Tjørnhøjsvej 1, 4281 Gørlev.
Tlf. (03) 55 51 28.
Ledende bibliotekar: Niels Øster-
skov.

**Sociale institutioner, skoler m. v. i
Gørlev kommune:****Sociale institutioner:****Plejehjem:**

De gamles Hjem, Kirkevangen 13
4281 Gørlev Sj. (32 pladser)
Tlf. (03) 55 51 64
Bestyrerinde: Asta Nielsen

De gamles Hjem, Kirke Helsingø
4281 Gørlev Sj. (18 pladser)
Tlf. (03) 55 55 75
Bestyrerinde: Dorit Folkjær Jensen

Gørlev plejehjem, Rørrosevej 4
4281 Gørlev Sj. (30 pladser)
Tlf. (03) 55 61 11
Forstander: Hanne Rasmussen

Skoler:**Kommunale folkeskoler:**

Gørlev skole
4281 Gørlev Sj.
Tlf. (03) 55 51 86
Skoleinspektør: Bjørn Jacobsen.

Kirke Helsingø skole
Kirke Helsingø, 4281 Gørlev Sj.
Tlf. (03) 55 52 13

Ledende skoleinspektør:
H. C. Sørensen

Svallerup skole, Svallerup
4400 Kalundborg
Tlf. (03) 49 72 91

Skoleinspektør: J. Ellermann Sø-
rensen

Private skoler:

Vinde Helsingø Fri- og efterskole
4281 Gørlev Sj.
Tlf. (03) 55 91 24
Forstander: Allan Christiansen

Haderslev

Rådhuset

6100 Haderslev

Tlf. (04) 52 65 05

Postgiro: 9 00 62 57

Borgmesterafdeling:

Bogholderi:

Kasse- og opkrævningsafdeling:

Lønningsafdeling:

Ligningsafdeling:

Folkeregister:

Social- og sundhedsforvaltning:

Undervisnings- og kulturforvaltning:

Rådhuset, 6100 Haderslev

Tlf. (04) 52 65 05

10-14, torsdag tillige 15,30-17,30

Bygnings- og byplanforvaltning:

Teknisk forvaltning:

Civilforsvarskontor:

Rådhuset, 6100 Haderslev

Tlf. (04) 52 65 05

10-14, torsdag tillige 16.30-17.30

Havnekontor:

Ved Havnen 6100 Haderslev

Tlf. (04) 52 24 04

7-17, lørdag lukket

(udenfor kontortid kaldes skibsmæg-
ler I. C. Hansen, tlf. (04) 52 24 05)

Levnedsmiddelkontrollen:

Ole Rømersvej 30

Tlf. (04) 52 65 40

Kommunekode: 515

Amtskommune: Sønderjylland

Retskreds: Haderslev

Politikreds: Haderslev

Skattekreds: Haderslev

Vurderingskreds: Haderslev

Folketal 1/7-80: 30.071

Areal i ha: 27.344

Kommunevalget 7. marts 1978:

Af 21.423 vægere stemte 16.106, heraf
15.962 gyldige stemmer. Stemmepro-
cent: 75,18. A 5.497 (8), B 1.148 (1), C
3.838 (6), E 172 (0), F 618 (1), K 182 (0),
M 183 (0), Q 602 (0), S 746 (1), V 1.843
(3), Z 1.133 (1). (B+E), (C+M+Q+V),
(F+K).

Byrådets 21 medlemmer:

Borgmester: Carstensen, H. C., maler-
mester, Christiansfeldvej 66, 6100 Ha-
derslev. Tlf. (04) 52 22 64. (C). FØ, FB,
FC.

1. viceborgmester: Jensen, G. Aagaard,
civilingeniør, Slotsgrunden 7, 6100
Haderslev. Tlf. (04) 52 54 44. (C). Ø, FK.

2. viceborgmester: Grøn, Erik, told-kontrollør, Varbergvej 93, 6100 Haderslev. Tlf. (04) 52 49 28. (A). Ø, So.
- Bennike-Sorgenfri, Asger, arkitekt, Hiort Lorensensvej 27, 6100 Haderslev. Tlf. (04) 52 32 83. (B). So.
- Blom, Gunnar, afdelingsleder, Lyøvej 1, 6100 Haderslev. Tlf. (04) 52 71 36. (A). K, B, S.
- Bohsen, Rigmor, husmoder, Hejsager Næsvej 119, 6100 Haderslev. Tlf. (04) 57 11 05. (V). T, K, S.
- Duholm, Jens, tømrermester, Svanevej 25, 6100 Haderslev. Tlf. (04) 52 38 08. (A). T, H, B, F.
- Dørlinger, Kurt, ekspeditionssekretær, Lembckesvej 43, 6100 Haderslev. Tlf. (04) 52 51 36. (A). So, K, U.
- Koustrup, Per, konsulent, Aabenraavej 53, 6100 Haderslev. Tlf. (04) 52 99 24. (A). Ø, FT, C.
- Lei, Hans Chr., gårdejer, Ribe Landevej 160, 6100 Haderslev. Tlf. (04) 52 20 94. (V). FSo.
- Lynby, Krista, stadsbibliotekar, Havrevænget 17, 6100 Haderslev. Tlf. (04) 52 73 62. (A). So, H.
- Mattson, Sv. Aa. turistchef, Birkevej 16, 6100 Haderslev. Tlf. (04) 52 17 39. (V). Ø, H, FV.
- Meyer, Hans-Oluf, læge, Nørregade 40, 6100 Haderslev. Tlf. (04) 52 21 24. (S). Ø, So.
- Nielsen, Gunnar, byggetekniker, Ærøvej 19, 6100 Haderslev. Tlf. (04) 52 29 36. (C). K, S.
- Nielsen, Tommy Dich, overlærer, Øsby Kirkevej 18, 6100 Haderslev. Tlf. (04) 58 44 22. (C). T, FH, C.
- Outzen, Valborg, autoforhandler, Laur. Skaugade 21, 6100 Haderslev. Tlf. (04) 52 17 15. (Z). So, K, F, S.
- Peters, Hans Daugaard, viceskoleinspektør, Egedal 2, 6100 Haderslev. Tlf. (04) 57 59 35. (F). So.
- Rossau, Lis, kontorassistent, Langstrengvej 39, 6100 Haderslev. Tlf. (04) 52 51 89. (A). K, H, F, FS.
- Schou, Finn, gårdejer, Lundingsvej 65, 6100 Haderslev. Tlf. (04) 52 65 53. (C). T, B.

Sørensen, Niels Munk, afdelingsformand, Hellehøj 1, 6100 Haderslev. Tlf. (04) 58 42 61. (A). Ø, T.

Thomsen, Nanna, børnehaveklasseleder, Grønlandsvej 41, 6100 Haderslev. Tlf. (04) 52 64 81. (C). So, T, F, U.

Nedsatte udvalg og kommissioner: (formænd)

Økonomiudvalget:

Borgmester, malermester

H. C. Carstensen.

Stående udvalg:

Det sociale udvalg: Gårdejer H. C. Lei.

Teknisk udvalg: Konsulent Per

Koustrup.

Undervisnings- og kulturudvalget:

Civilingeniør G. Aagaard Jensen.

Havneudvalget: Overlærer Tommy

Dich Nielsen.

Andre udvalg og kommissioner:

Brandkommission: Borgmester,

malermester H. C. Carstensen.

Civilforsvarskommission: Borgmester,

malermester H. C. Carstensen.

Fritidsnævn: Fotograf Carlo Krassel.

Ligningskommission: Gårdejer Knud

Madsen.

Skolekommission: Kontorassistent Lis

Rossau.

Sekretær for byrådet:

Kommunaldirektør Tage Madsen.

Kommunens revision:

Kommunernes Revisionsafdeling,

Humletorvet, Sønderborg.

Den kommunale administration:

Kommunaldirektør: Tage Madsen.

Souschef: Kontorchef Kurt Henriksen.

ØKONOMISK/ADMINISTRATIV

FORVALTNING:

Kommunaldirektør: Tage Madsen.

Souschef: Kontorchef Kurt Henriksen.

BORGMESTERAFDELING:

Kontorchef: Kurt Henriksen.

Borgmesterkontor:

Sekretariat:

Fuldmægtig: Astrid Freund.

Økonomi- og statistikkontor:
Ekspeditionssekretær: Arne Bay.

Juridisk kontor:
Fuldmægtig: Jørgen Kallesen.

Erhvervskontor:
Erhvervssekretær: Arne Jensen.

Lønningskontor:
Fuldmægtig: H. C. Schmidt.

Folkeregister og personregister:
Fuldmægtig: Ruth Drabsch.

Bogholderi:
Kommunebogholder: Gerhard Hansen.
Souschef: Ekspeditionssekretær Børge Jørgensen.

Bogholderi og regnskabskontor:
Ekspeditionssekretær: Børge Jørgensen.

Kasserer- og opkrævningskontor:
Ekspeditionssekretær: Kurt Dørflinger.

Ligningsafdeling:
Skatteinspektør: Jørgen Søberg.
Souschef: Ekspeditionssekretær E. W. Ratajczak.

A-ligning:
Fuldmægtig: Bent Gelken.

B-ligning:
Ligningsrevisor Hans Kr. Nissen.

Selskabsligning:
Ligningsrevisor Bjørn Sandholdt.

Arbejdsgiverkontrol:
Fuldmægtig: Flemming Iversen.

Ejendomsbeskatning:
Fuldmægtig: Mogens Holst.

SOCIAL- OG SUNDHEDS-FORVALTNING:
Socialinspektør: Lelf Svenningesen.
Souschef: Ekspeditionssekretær Jørgen Nielsen.

Administration og sikringsydelser:
Ekspeditionssekretær: C. Callesen.

Rådgivergrupper:
Fuldmægtig: Bjarne Hansen.

Hjemmeplejeafdeling:
Fuldmægtig: Sv. R. Frandsen.

Skolelæge:
K. Fabricius Krarup, Gåskærgade 30.

Skoletandklinikchef:
J. Villain, Gåskærgade 28.

BYGNINGS- OG BYPLAN-FORVALTNING:
Stadsarkitekt/brandinspektør: Helge Eriksen.
Souschef: Ingeniør H. C. Mortensen.

Bygnings- og brandinspektorat:
Ingeniør: H. C. Mortensen.

Ejendoms- og vedligeholdelsesafdeling:
Arkitekt: A. Junker.
Sekretariat:
Fuldmægtig: Ingeborg Duus.

Byplanafdeling og tegnestue:
Arkitekt: P. Jürgensen.

TEKNISK FORVALTNING:
Stads- og havneingeniør: Hans J. Hansen.
Souschef: Afdelingsingeniør Johs. Jørgensen.

Kloak- og renovationsafdeling:
Afdelingsingeniør: Johs. Jørgensen.

Vej- og trafikafdeling:
Afdelingsingeniør: Sv. Aa. Sanderbo.

Vandforsyningsafdeling:
Ingeniør Sv. Iversen.

Sekretariat:
Administrationskontor:
Fuldmægtig: Chr. Gabelgaard.

Regnskabskontor:
Fuldmægtig: E. From.

Gartneri:
Kommunegartner: E. Mogensen.

Havn m. v.:
Stads- og havneingeniør: Hans J. Hansen.

Havneopsyn Haderslev havn:
Skibsmægler Johs. Hansen.

Havneopsyn Aarøsund havn:
Havnefoged: Kurt Thomsen.

Havneopsyn Aarø havn:
Havnefoged: Fritz Holst.

Civilforsvar:
Civilforsvarsleder: B. Dypping.

UNDERVISNINGS- OG KULTUR-FORVALTNING:
Skoledirektør: Sv. Aa. Petersen.
Ekspeditionssekretær:
Sv. Aa. Jørgensen.

Undervisnings- og kulturområde:
Fuldmægtig: Chr. Lauritzen.

Skolepsykologisk rådgivning:
Ledende skolepsykolog:
H. Mortensen.

Fælleslærerrådet:
Formand: Overlærer Normann Krab.

Biblioteksområde:
Haderslev bibliotek
Bispegade 15-17, 6100 Haderslev
Tlf. (04) 52 55 33
Stadsbibliotekar: Krista Lyngby.

Skolebibliotekskonsulent:
Lærer Kjeld Thomsen Schmidt.

Levnedsmiddelkontrol:
Ole Rømersvej 30, tlf. (04) 52 65 40
Stadsdyrlæge: Bent Bruhn.

Sociale institutioner, skoler m. v. i Haderslev kommune:
Sociale Institutioner:
Plejehjem:
Hertug Hans Hospitalet selvejende (19 pladser)
Sønderbro 3-5, tlf. (04) 52 35 03
Bestyrerinde: Fru Margit Andresen.

Plejhjemmet, Hjort Lorenzensvej 12
(26 pladser), tlf. (04) 52 33 87

Bestyrerinde: Fru Agnete Iversen

Plejhjemmet, Laurids Skaugsgade 8
(30 pladser), tlf. (04) 52 26 59

Bestyrerinde: Fru Solvejg Knudsen

Plejhjemmet, Olaf Ryesvej 11-14
(18 pladser), tlf. (04) 52 27 38

Bestyrerinde: Fru E. Holm

Plejhjemmet, Rådmandsvej 24
(49 pladser), tlf. (04) 52 27 38

Bestyrer: Ernfred Sero

Plejhjemmet Abenråvej 94
(51 pladser), tlf. (04) 52 60 64

Bestyrerinde: Fru Christa Stormfeldt

Plejhjemmet Øsbygade 89
(34 pladser)

Tlf. (04) 58 41 50

Bestyrerinde: Fru Margrit Thorsen

Plejhjemmet Christiansfeldvej 8
(30 pladser) Tlf. (04) 52 74 66

Bestyrerinde: fru Birthe Madsen.

Sillerup plejekollegium S/I
(31 pladser), Fjælstrupvej 130,

6100 Haderslev

Tlf. (04) 58 64 68

Forstander: Niels E. Schmidt.

Børnehjem og forsorgsinstitutioner:

Mødre- og spædbørnehjem

Ehlershjemmet, Havvejen 71,

Vilstrup Strand, 6160 Sdr. Vilstrup

Tlf. (04) 58 22 03

Leder: Frk. Margrethe Pagh Madsen

Børnenes helsehjem

(30 børn 3-17 år, ophold af kortere varighed)

Havvejen 73, Vilstrup Strand,

6160 Sdr. Vilstrup

Tlf. (04) 58 21 21

Leder: Steen Dyngby Jensen

Skolen ved Stadion

Louisevej 8 (75 drenge og piger)

Tlf. (04) 52 21 39

Leder: E. Davidsen

Den Sønderjydske Fonds børnehjem
(26 børn 2-15 år, ophold af længere varighed)

Vilstrupvej 120. Tlf. (04) 52 27 18

Leder: Aage Damgaard Poulsen

Skoler:

Kommunale folkeskoler:

Halk, fællesskole, Hejsagervej 91

6100 Haderslev

Tlf. (04) 57 13 42

Skoleinspektør: C. C. Johansen

Hertug Hans skole

Sdr. Ottinggade 9, 6100 Haderslev

Tlf. (04) 52 33 57

Skoleinsp.: G. Bruvik-Hansen.

Hoptrup folke- og realskole

Hoptrup Hovedgade 66

6100 Haderslev

Tlf. (04) 57 52 09

Skoleinsp.: Kaj Henry Christensen

Hjortebroskolen, Kløvermarken 2

6100 Haderslev

Tlf. (04) 52 39 85

Skoleinsp.: Egon Jakobsen

Marstrup skole, Marstrup Bygade 115

6100 Haderslev

Tlf. (04) 57 53 62

Skoleinspektør: Chr. Peter Sørensen

Moltrup skole, Moltrup Bygade 80,

6100 Haderslev

Tlf. (04) 52 96 12

Førstelærer Jørgen Kirk-Thomsen

Sankt Severin skole

Moltrupvej 1 A

Tlf. (04) 52 33 58

Skoleinspektør: Arthur L. Mathiesen

Starup skole, Starup Skolevej 35,

6100 Haderslev

Tlf. (04) 52 64 20

Skoleinspektør: N. D. Bille

Seminarie skolen

Lembkesvej 3, 6100 Haderslev

Tlf. (04) 52 60 86

Skoleinspektør: Svend Aage Jensen

Sønderballe skole, Djernæsvej 210,

6100 Haderslev

Tlf. (04) 57 51 50

Lærer: Eivind Stahl Pedersen

Vilstrup fællesskole

Kirkeløkke 15-17, 6100 Haderslev

Tlf. (04) 58 23 81

Skoleinspektør: Bent Aage Jørgensen

Vonsbæk skole

Vonsbækvej 88, 6100 Haderslev

Tlf. (04) 56 91 82

Førstelærer: A. Detlefsen

Øsby folke- og realskole

Flovtvej 3

6100 Haderslev. Tlf. (04) 58 44 12

Skoleinsp.: H. Bock

Arø forskole, Arø 191, 6100 Haderslev

Tlf. (04) 58 43 69

Småbørnslærerinde: Bodil Due

Private skoler:

Haderslev kristne Friskole

Louisevej 7

Tlf. (04) 52 99 94

Skoleleder: Jens E. Rasmussen

Haderslev realskole

Christiansfeldvej 20

Tlf. (04) 52 19 46

Skolebestyrer: Gunnar Jørgensen

Haderslev tyske skole

Ryes Møllevej 19

Tlf. (04) 52 47 46

Skolebestyrer: Dieter Halmann

Gymnasier:

Haderslev Katedralskole (stata)
 Christiansfeldtvej 31
 Tlf. (04) 52 27 21
 Rektor: Jørn Jul-Pedersen

Andre skoler:

Haderslev handelsskole
 Kroghs Kobbelt 2
 Tlf. (04) 52 12 50
 Forstander: Svend Frej Petersen

Haderslev statsseminarium
 Lembckesvej 7
 Tlf. (04) 52 21 68 - 52 61 17
 Rektor: O. Jessen Bruun

Haderslev tekniske skole
 Lembckesvej 1
 Tlf. (04) 52 40 72

Forstander: Helmuth Schmidt

Hoptrup folkehøjskole
 Hoptrup Hovedgade 11
 6100 Haderslev
 Tlf. (04) 57 52 13

Forstander: Arne Bechmann

Danmarks lærerhøjskoles afdeling
 i Haderslev

Lembckesvej 7, tlf. (04) 52 69 77

Afdelingsinspektør: Jørgen Schultz

Forskningshøjskolen

Ribe Landevej 3, 6100 Haderslev

Tlf. (04) 52 09 60

Forstander: Bent Jensen

Hadsten

Vesselbjergvej 18

8370 Hadsten

Tlf. (06) 98 10 88

Postgiro: 6 08 78 68

10—12,30, tirsdag tillige 14—16, torsdag
 tillige 15—18

Kommunekode: 709

Amtskommune: Århus

Retskreds: Randers

Politikreds: Randers

Skattekreds: Randers

Vurderingskreds: Hadsten-Langå

Folketal 1/7-80: 10.413

Areal i ha: 13.883,3

Kommunevalget 7. marts 1978:

Af 6.553 vælgere stemte 5.182, heraf
 5.136 gyldige stemmer. Stemmeprø-
 cent: 79,1. A 1.908 (7), B 257 (0), C 736
 (3), K 249 (0), V 1.634 (6), Z 352 (1).
 [V1+V2]. (C+V1,V2).

Byrådets 17 medlemmer:

Borgmester: Nielsen, Henning, gård-
 ejer, Robdrupvej 85, Voldum, 8900
 Randers. Tlf. (06) 49 10 27. (V). FØ, FB,
 FC.

1. viceborgmester: Laursen, L. Leth,
 civilforsvarsleder, Ahornvej 2, 8370
 Hadsten. Tlf. (06) 98 00 38. (C). FSo, B.

2. viceborgmester: Christensen, Peter,
 faglærer, Vermundsvej 51, 8370 Had-
 sten. Tlf. (06) 98 16 40. (A). Ø, E, C, K.

Andersen, Anton, gartner, Vesterskov-
 vej 57, 8370 Hadsten. Tlf. (06) 98 02 21.
 (Z). T, K.

Bech, Holger, gårdejer, Holkjærvej 3,
 8370 Hadsten. Tlf. (06) 98 05 17. (V). Ø,
 C, V, FE, F.

Berthelsen, Henny, lærer, Glentevej
 15, 8370 Hadsten. Tlf. (06) 98 09 93. (A).
 E, F.

Brændgaard, Vagn, forvalter, Dr. Lar-
 sensvej 18, 8370 Hadsten. Tlf. (06)
 98 00 22. (C). T, E, K, S.

Degn, Poul, tømrermester, Voldum-
 Rudvej 111, Voldum, 8900 Randers.
 Tlf. (06) 49 12 51. (V). So, FK.

Jakobsen, Anne-Grethe Dahl, social-
 rådgiver, Møllevænget 8, Voldum,
 8900 Randers. Tlf. (06) 49 11 58. (A).
 So, U.

Jensen, Jens Hasager, gdr., Brundtvej
 11, 8370 Hadsten. Tlf. (06) 98 12 01. (V).
 K, S, U, Ll.

Jensen, Ole Bech, pedelmedhjælper
 Baskærvej 8, Voldum, 8900 Randers.
 Tlf. (06) 49 12 26. (A). T.

Jørgensen, Knud, faglærer, Finlands-
 vej 7, 8370 Hadsten. Tlf. (06) 98 03 27.
 (A). Ø, K, B, C, S, FF.

Kjærsgaard, Rasmus, gårdejer, Lind-
 kjærvej 14, 8370 Hadsten. Tlf. (06)
 98 10 28. (V). So, FT.

Lorentzen, Karen, kst. ungdomsskole-
 inspektør, Norgesvej 43, 8370 Had-
 sten. Tlf. (06) 98 07 10. (C). So.

Ludvigsen, Axel, gårdejer, Tåstrupvej
 35, 8370 Hadsten. Tlf. (06) 98 04 71. (V).
 E, F.

Opstrup, Thøger, stud. mag., Erslevvej
 31, 8370 Hadsten. Tlf. (06) 98 21 24. (A).
 So, B, K, S.

de Place, Jørn, viceskoleinspektør, Jupitervej 5, 8370 Hadsten. Tlf. (06) 98 08 31. (A). So, T.

Nedsatte udvalg og kommissioner: (formænd)

Økonomiudvalget:

Borgmester, gårdejer Henning Nielsen.

Stående udvalg:

Det sociale udvalg: Civilforsvarsleder L. Leth Laursen.

Udvalget for tekniske anlæg: Gårdejer Rasmus Kjærsgaard.

Udvalget for faste ejendomme: Gårdejer Holger Bech.

Udvalget for kulturelle anlæg: Tømremester Poul Degn.

Andre udvalg og kommissioner:

Brandkommission: Borgmester, gårdejer Henning Nielsen.

Civilforsvarsudvalg: Borgmester, gårdejer Henning Nielsen.

Ligningskommission: Landbrugs-kandidat J. Håning Andersen.

Skolekommission: Inseminør Chr. Gertsen.

Sekretær for byrådet:

Kommunaldirektør Leo Ørum.

Kommunens revision:

Kommunernes Revisionsafdeling.

Den kommunale administration:

Kommunaldirektør: Leo Ørum.

ØKONOMISK/ADMINISTRATIV FORVALTNING:

Bogholderi:

Kommunebogholder: Ib Ladefoged.

Skattekontoret:

Skatteinspektør: H. Stenholt.

Ligningskontor, forskudsregistrering (herunder ændringer):

Ligningsrevisor: Tage Vestergaard.

Ejendomsbeskatning:

Assistent: Carl Øhlenschlæger.

Arbejdsgiverkontrol:

Assistent: Per Mogensen.

SOCIAL FORVALTNING:

Socialinspektør: J. P. Bjerregaard Larsen.

Hjemmehjælp:

Tilsynsførende: S. Grove Nielsen

Kommunal dagplejeordning:

Leder: Fru Martha Gjerding.

TEKNISK FORVALTNING:

(Bygnings-, vej-, kloak- og renovationsvæsen).

Kommuneingeniør: J. M. Møller.

Bygningsinspektorat:

Bygningsinspektør: J. M. Møller.

Brandinspektorat:

Brandinspektør: J. M. Møller.

SKOLE- OG KULTUR-FORVALTNING:

Skoledirektør: G. Vinge-Hansen.

Kst. ungdomsskoleinspektør: Karen Lorentzen.

Biblioteksvæsenet:

Hadsten bibliotek
Egevej 3, 8370 Hadsten
Tlf. (06) 98 02 53

Bibliotekar: Christian Strangholt.

Sociale institutioner, skoler m. v. i Hadsten kommune:

Sociale Institutioner:

Plejhjem:

Plejhjemmet Helse
Dr. Larsensvej 43, Hadsten
Tlf. (06) 98 01 28

Bestyrerinde: Fru S. M. Holdgaard
27 pladser

Rud plejhjem

Rud Kirkevej 1, Rud, Hadsten
Tlf. (06) 49 11 45

Bestyrer: Kamma Skovsager Andersen
18 pladser

Hadsten Plejhjem

Hovvej, Hadsten
Tlf. (06) 98 18 22

Forstander: Diakon Bent Jensen
52 pladser

Børne-, ungdoms- og forsorgs-institutioner:

Hadsten Børnehjem
Østergade 73, 8370 Hadsten
Tlf. (06) 98 01 76
Leder: Bjørn Christensen

Skoler:**Kommunale folkeskoler:**

Bavnehøjskolen
Skovvangsvej
Tlf. (06) 91 42 00
Skoleinspektør: Carl Johan
Rasmussen

Hadsten skole
Hadbjergvej 12, Hadsten
Tlf. (06) 98 09 89

Skoleinspektør: Poul Erik Kvist
Voldum-Rud fællesskole
8900 Randers
Tlf. (06) 49 10 03

Skoleinspektør: Knud Uhrenholt
Ødum-Hadbjerg centralskole
Bavnehøjvej 135, Hadbjerg
Tlf. (06) 98 06 35

Skoleinspektør: Jørgen Christensen.
Østervangsskolen
Hammelvej 5
Tlf. (06) 98 06 00
Skoleinspektør: Svend Winkler

Andre skoler:

Hadsten Husholdningsskole
Østergade 77
Tlf. (06) 98 01 45
Aase Kragh Myrup

Hadsten Højskole
Østergade 48
Tlf. (06) 98 01 99

Højskoleforstander: Erik Klausen
Den jyske Haandværkerskole
Skovvej 30
Tlf. (06) 98 07 55
Forstander: Per Tønder.

Hadsund**Rådhuset**

9560 Hadsund
Tlf. (08) 57 16 00
Postgato: 7 04 33 33
9,30—15, torsdag tillige 16,30—18

Kommunekode: 815**Amtskommune: Nordjylland****Retskreds: Terndrup****Politikreds: Hobro****Skattekreds: Hobro****Vurderingskreds: Hadsund****Folketal: 1/10-80: 10.080****Areal i ha: 17.080,4****Kommunevalget 7. marts 1978:**

Af 6.995 vælgere stemte 5.778, heraf
5.733 gyldige stemmer. Stemmeper-
cent: 82,6. A 2.544 (8), C 252 (1), D1
(Hadsund-Visborg-Vive-Glerup-Had-

sund Syd Borgerliste) 1.497 (5), D2
(Als-Ø. Hurup Borgerliste) 583 (1), D3
(Skelund-Veddum Borgerliste) 320 (1),
G (Upolitisk Borgerliste) 443 (1), L
(Landbolisten) 94 (0). (C+D3+G+L).

Byrådets 17 medlemmer:

Borgmester: Jespersen, Tage, vulkani-
sør, Hobrovej 62, 9560 Hadsund. Tlf.
(08) 57 10 70. (D1). FØ, C.

Viceborgmester: Jensen, Lau, overlæ-
rer, Hybenvej 1, Als, 9560 Hadsund.
Tlf. (08) 58 11 49. (A). Ø, T.

Bach, Svend Aage, lærer, Rostrupvej
75, Vive, 9560 Hadsund. Tlf. (08)
56 62 06. (D1). So, FH, C.

Bartholomæussen, Willy, Enebærvej 1,
9560 Hadsund. Tlf. (08) 57 15 74. (A). T.

Bech, Jens Erik, typograf, Hans Kirks
Allé 3, 9560 Hadsund. Tlf. (08) 57 23 10.
(A). K, H, C, FF, S, U.

Carnfeldt, Thure Barsøe, direktør,
Langerimsvej 40, Ø. Hurup, 9560
Hadsund. Tlf. (08) 57 19 55. (C). Ø, H.
Christensen, Jens E., gårdejer, Gl.
Kærvej 4, Veddum, 9560 Hadsund.
Tlf. (08) 58 53 21. (D3). K, H, S, V.

Graversen, Holger, lærer, Samsøgade
12, 9560 Hadsund. Tlf. (08) 57 15 69. (A).
So, Ø.

Gaardsøe, Bruno, førstelærer, Lange-
rimsvej 10, Ø. Hurup, 9560 Hadsund.
Tlf. (08) 58 81 13. (A). So, H, F.

Hansen, Bent Kjær, brugsforenings-
uddeler, Kjellerupsgade 48, Visborg,
9560 Hadsund. Tlf. (08) 57 18 12. (A).
So, K, S.

Jensen, Kjeld, fabrikant, Skellet 2,
9560 Hadsund. Tlf. (08) 57 11 14. (C).
So, T.

Jensen, Marie, ekspeditrice, Fasanvej
6, 9560 Hadsund. Tlf. (08) 57 16 78. (D1).
So, T.

Poulsen, Ove, landpostbud, Valmuevej
7, 9560 Hadsund. Tlf. (08) 57 20 15. (A).
FK, F, S.

Rasmussen, Knud Mehl, regnskabs-
chef, Tyttbærvej 28, 9560 Hadsund.
Tlf. (08) 57 20 44. (D1). T, K, F, S, FU.

Sand, Svend, murermester, Korupvej
87, Skelund, 9560 Hadsund. Tlf. (08)
58 50 95. (A). T, K, S.

Schifter, Laurs, gårdejer, Alsvej 115, Als, 9560 Hadsund. Tlf. (08) 58 10 61. (D2). Ø, FSo.

Østergaard, Henning, forpagter, Havnøvej 75, Visborg, 9560 Hadsund. Tlf. (08) 58 51 04. (D1). FT, K, S.

Nedsatte udvalg og kommissioner: (formænd)

Økonomiudvalget:

Borgmester Tage Jespersen.

Stående udvalg:

Det sociale udvalg: Gårdejer Laurs Schifter.

Udvalget for tekniske anliggender: Forpagter Henning Østergaard.

Udvalget for kulturelle anliggender: Landpostbud Ove Poulsen.

Havneudvalget: Lærer Svend Aage Bach.

Andre udvalg og kommissioner:

Fritidsnævn: Typograf Jens Erik Bech.
Ungdomsskolenævnet: Regnskabschef Knud Mehl Rasmussen.

Sekretær for byrådet:

Kæmner B. Boye.

Kommunens revision:

Revisions A/S af 1/12-1962, Aalborg.

Den kommunale administration:

Borgmesterkontor:

Kæmner: B. Boye.

Sekretariat, skolevæsen:

Fuldmægtig: B. Thygesen.

ØKONOMISK/ADMINISTRATIV FORVALTNING:

Kommunebogholder: Niels Vestergaard.

Fuldmægtig: Vakant.

Kommunekasserer H. Harboe og Birgit Haferbier.

Folkeregister: Birte Jensen.

Skatteinkasso: Arne Jensen.

Skatteinspektør: T. Groth.

Skatterevisor: Erik Gade.

SOCIAL- OG SUNDHEDS-FORVALTNING:

Socialinspektør: Bent Ovesen.

Souschef: Fuldmægtig Inge Balslev Jensen.

Sikringsafdeling:

Boligsikring og boligydelse:

Assistent: Borge Bach.

Central pladsanvisning, daginstitutioner og fripladser: Overassistent: Gunver Grøn.

Sygesikring og dagpenge:

Overassistent: Jane Rask.

Assistent: Karin Salmonsens.

Pensionsafdeling:

Assistent: Hanne Jensen

Børnetilskudsafdeling:

Assistent: Tove Skalborg.

Bistandsafdeling:

Rådgivning og tilsyn, kontanthjælp, hjælpemidler m.v., døgnpleje og uddannelse:

Leder: Verner Nielsen.

Behandlere:

Anne Olsson.

Bitten Rasmussen.

Dotta Skovgaard-Petersen.

Dorthe Kjølholt.

Lisbeth Roth (sekretær).

Praktisk bistand i hjemmet:

Assistent Peter Bach.

TEKNISK FORVALTNING:

Kommuneingeniør: Bertel Rungø.

Ingeniør: Ole Breum Hansen.

Ingeniør: Bent Redder.

Fuldmægtig: John Veng.

Bygningsinspektør:

Bygningsinspektør: K. Vesterholm.

Brandinspektør:

Brandinspektør: Villy Christensen.

Havnevæsenet:

Kommuneingeniør: Bertel Rungø.

KULTUREL FORVALTNING:

Skolevæsenet:

Ledende skoleinspektør: J. H. Dalsgaard.

Biblioteksvæsenet:

Hadsund Kommunes Bibliotek,

Bankpladsen, 9560 Hadsund.

Tlf. (08) 57 14 90.

Ledende bibliotekar: Ole Østergaard Nielsen.

Ledende børnebibliotekar: Doris Hald Frandsen.

Levnedsmiddelkontrol:

Aalborg kommunes levnedsmiddelkontrol.

Sociale institutioner, skoler m. v. i Hadsund kommune:

Sociale institutioner:

Plejehjem (kommunale):

Alderdomshjemmet, Timandsvej

9560 Hadsund

Tlf. (08) 57 15 03.

Bestyrer: Gunhild Jensen.

(48 pladser)

Alderdømmshjemmet, Kirkevej 11, Als
9560 Hadsund
Tlf. (08) 58 10 88
Bestyrer: Mona Ejstrup
(24 pladser + 10 beskyttede boliger)

Plejhjem (selvejende):

»Bernadottegården«, 9560 Hadsund
Tlf. (08) 57 30 33
Bestyrer: Benthe Pedersen
(40 pladser + 32 beskyttede boliger)
Vlsborggaard Plejhjem
9560 Hadsund. Tlf. (08) 57 10 07
Forstanderinde: Ellen M. Udbye
(89 pladser). (Tilknyttet psykiatrisk
sygehus i Ålborg)

Andre sociale institutioner:

Revalideringsinstitution
Beskyttet virksomhed
Kærvangen 5-7, 9560 Hadsund
Tlf. (08) 57 37 22
Leder: Poul Flohr

Skoler:

Kommunale folkeskoler:

Als skole, 9560 Hadsund
Tlf. (08) 58 10 34
Skoleinspektør: Johs. Urup
Hadsund skole, 9560 Hadsund
Tlf. (08) 57 13 99
Ledende skoleinspektør: J. H. Dals-
gaard
Skelund skole, 9560 Hadsund
Tlf. (08) 58 52 95
Skoleinspektør: Bent Nielsen
Visborg skole
Kjellerupgade 66, Visborg
9530 Hadsund
Tlf. (08) 57 24 68
Førstelærer: Jens Ole Backhausen
Ø. Hurup skole, 9560 Hadsund
Tlf. (08) 58 83 05
Skoleinspektør: B. Gaardsøe

Andre skoler:

Hadsund kommunale Ungdomsskole
Tlf. (08) 57 13 99
Ungdomsskoleinspektør: Erik Høgh
Østhimmerlands Forberedelses-
kursus, Korup skole, 9560 Hadsund
Tlf. (08) 58 91 37
Leder: Birte Overgaard

Hals

Borgergade 39
9362 Gandrup
Tlf. (08) 25 93 00
Postgiro: 700 90 82. Mandag, tirsdag,
onsdag & fredag 10-12, torsdag 10-18

Kommunekode: 817
Amtskommune: Nordjylland
Retskreds: Aalborg

Politikreds: Aalborg
Skattekreds: Brønderslev
Vurderingskreds: Dronninglund-Hals
Folketal 1/10-80: 10.162
Areal i ha: 19.054,1

Kommunevalget 7. marts 1978:

Af 6.701 vælgere stemte 5.369, heraf
5.326 gyldige stemmer. Stemmepro-
cent: 80,1. A 1.815 (6), B 412 (1), C 263
(1), Q 297 (1), V 2.013 (7), Z 526 (1).
[V1+V2+V3]. (C+V1,V2,V3).

**Kommunalbestyrelsens
17 medlemmer:**

Borgmester: Møller Jensen, B., gård-
ejer, Sønderskovvej 249, Gaaser, 9362
Gandrup. Tlf. (08) 25 00 31. (V). FØ.
Viceborgmester: Weinreich, Svenne,
varmestue, Stadionvej 14, Ulsted,
9370 Hals. Tlf. (08) 25 40 59. (A). So, T.
Als, Marlus, chauffør, Friborgvej 5,
Hou, 9370 Hals. Tlf. (08) 25 32 30. (A).
So, K, S.
Bendtsen, Andreas, læge, Vestergade
15, Ulsted, 9370 Hals. Tlf. (08) 25 40 50.
(Q). K, F, S.
Bentsen, Britta, overassistent, Aslund-
vej 1, V. Hassing, 9310 Vodskov. Tlf.
(08) 25 63 53. (V). So, T.
Elsnab, Niels, gårdejer, Hedegårdsvej
16, Ø. Hassing, 9362 Gandrup. Tlf. (08)
25 90 28. (V). FSo.
Grøn, Carl, husmand, Sønderskovvej
61, 9370 Hals. Tlf. (08) 25 12 17. (V). So,
K, S.
Hansen, Emanuel, lærer, Gl. Kongevej
50, 9362 Gandrup. Tlf. (08) 25 92 81. (V).
T, H, F, U, V, Ø.
Jensen, Anton, husmand, Bymarken
13, V. Hassing, 9310 Vodskov. Tlf. (08)
25 81 50. (B). Ø, S, So.
Jørgensen, Ebbe Frølund, direktions-
sekretær, Grandisvej 3, V. Hassing,
9310 Vodskov. Tlf. (08) 25 27 56. (A).
FK, F, S, U, V, Ø.
Klottrup, Niels, overlærer, Østergade
13, 9370 Hals. Tlf. (08) 25 10 04. (A). T.
Martinsen, Evald, fisker, Svinget 5,
Hou, 9370 Hals. Tlf. (08) 25 31 55. (V).
FT.
Mortensen, J. K., installatør, Borger-
gade 2, 932 Gandrup. Tlf. (08) 25 91 19.
(C). T, Li.

Mølbak, Ole, maskinmester, Agernvej 12, Stae, 93 10 Vodskov. Tlf. (08) 25 61 70. (V). K.

Møller, Hans, major, Stationsvej 40, 9362 Gandrup. Tlf. (08) 25 91 82. (A). K, FF, S, T.

Vestergaard, Jette, talepædagog, Skovhusvej 36, V. Hassing, 9310 Vodskov. Tlf. (08) 25 61 75. (A). So.

Aaen, Holger, gårdejer, Teglværksvej 49, 9362 Gandrup. Tlf. (08) 25 91 73. (Z). Ø, So.

Nedsatte udvalg og kommissioner: (formænd)

Økonomiudvalget:

Borgmester, gårdejer B. Møller Jensen.

Stående udvalg:

Det sociale udvalg: Gdr. Niels Elsnab.

Udvalget for tekniske anliggender: Fisker Evald Martinsen.

Udvalget for kulturelle anliggender: Direktionssekretær Ebbe Frølund Jørgensen.

Andre udvalg og kommissioner:

Fritidsnævn: Major Hans E. Møller.

Ligningskommission: Gårdejer Valdemar Egholm.

Skolekommission: Købmand Niels Valdemar Thomsen.

Sekretær for kommunalbestyrelsen:

Kommunaldirektør Svend Aage Bendtsen.

Kommunens revision:

Revisionsaktieselskabet af 1/12 1962, Aalborg.

Den kommunale administration:

Kommunaldirektør: Svend Aage Bendtsen.

ØKONOMISK/ADMINISTRATIV FORVALTNING:

Kommunaldirektør: Svend Aage Bendtsen.
Sekretariat:
Ekspeditionssekretær: Anna Holland.
Bogholderi:
Bogholder: Verner Jensen.

SKATTEVÆSEN:

Skatteinspektør: Henning Maagaard
Folkeregister:
Henning Maagaard.
Pantefoged: Udpantningscentralen, Vesterbro 50, 9000 Aalborg.

SOCIAL- OG SUNDHEDS-FORVALTNING:

Socialinspektør: Mogens Jensen.

TEKNISK FORVALTNING:

Kommuneingeniør: Hans Erik Wlin-gaard.

Bygningsinspektorat:

Bygningsinspektør: Kommunein-geniøren.

Brandvæsen:

Brandinspektør: Kommunein-geniøren.

Civildforsvar:

Civildforsvarsleder: Gdr. Ingemann Sloth, 9370 Hals.

KULTUREL FORVALTNING:

Skolevæsenet:

Ledende skoleinspektør: Allan Jen-sen, Gandrup skole, 9362 Gandrup.
Ungdomsskoleleder: Ib Steen Gre-gersen, Gandrup.

Biblioteksvæsenet:

Hals kommunes bibliotek
Hals skole, 9370 Hals.
Tlf. (08) 25 15 65
Ledende bibliotekar: Overlærer Jens Sørensen, Hals.

Sociale institutioner, skoler m. v. i Hals kommune:

Sociale institutioner:

Plejehjem:

De Gamles Hjem
Gl. Kongevej 12, 9362 Gandrup
Bestyrerinde: Kirsten Kristensen
Tlf. (08) 25 90 56

De Gamles Hjem
Jyllandsgade 14, Ulsted,
9370 Hals
Bestyrerinde:
Fru Hanne Frederiksen
Tlf. (08) 25 41 33

De gamles Hjem, Hals
Skovsgaardsvej 2, 9370 Hals
Bestyrerinde: Fru Nanna Ludvigsen
Tlf. (08) 25 11 12

Plejehjemmet Hassinghave
Kirkevej 50, V. Hassing,
9310 Vodskov.
Forstander: Rita og Poul Ejnar
Garsdal
Tlf. (08) 25 68 00

Børnehaver (kommunale):

Børnehaven i V. Hassing
(40 børn 3-7 år). Fr. Jensensvej 2,
V. Hassing, 9310 Vodskov
Tlf. (08) 25 63 30
Leder: Anni T. Rasmussen

Børnehaven i Hals
(40 børn, 3-7 år) Østergade 2,
9370 Hals
Tlf. (08) 25 14 88
Leder: Erik Pedersen

Skoler:

Kommunale folkeskoler:

Gandrup skole, 9362 Gandrup
Tlf. (08) 25 91 16
Skoleinspektør: Allan Jensen
Hals skole, 9370 Hals
Tlf. (08) 25 10 20
Skoleinspektør: John Frank Nielsen.
Hou skole, Hou, 9370 Hals
Tlf. (08) 25 30 48
Førstelærer: B. Holck Andersen
Ulsted skole, Ulsted, 9370 Hals
Tlf. (08) 25 42 92
Skoleinspektør: H. E. Clausen
Vester Hassing skole, V. Hassing
9310 Vodskov
Tlf. (08) 25 64 20
Skoleinspektør: Svend Erik Kragh
Olsen

Hammel

Rådhuset
Torvegade 7, 8450 Hammel
Tlf. (06) 96 19 88
med omstilling til samtlige afdelinger
Postgiro: 6 47 09 39
Åbningstider:
Mandag-fredag 9,30—13,00, torsdag til-
lige 14,30—17,30

Kommunekode: 711
Amtskommune: Århus
Retskreds: Silkeborg
Politikreds: Silkeborg
Skattekreds: Randers
Vurderingskreds:
Gjern-Hammel-Hinnerup
Folketal 1/7-80: 9.828
Areal i ha: 16.585,1

Kommunevalget 7. marts 1978:

Af 6.343 vælgere stemte 5.033, heraf
4.974 gyldige stemmer. Stemmeprø-
cent: 79,0. A 1.739 (6), B 242 (1), C 344
(1), K 71 (0), M 160 (0), V1 307 (1), V2
1.165 (5), V3 286 (1), Z 384 (1), T (Tvær-
socialistisk liste) 264 (1). [V1+V2+V3].
(B+C+M+V1,V2,V3).

Byrådets 17 medlemmer:

Borgmester: Therkelsen, P. Højgaard,
gårdejer, Solbakken 80, 8450 Ham-
mel. Tlf. (06) 96 90 19. (V). FØ, B.
Viceborgmester: Thomsen, Ingvar,
gårdejer, Hovvejen 4, Skjoldelev,
8471 Sabro. Tlf. (06) 94 81 59. (V). So,
E.
Arent, Peter, sognepræst, Viborgvej
872, Lading, 8471 Sabro. Tlf. (06)
94 80 30. (B). T, E.
Fallesen, Inge, kontorassistent, Skov-
vangsvej 25, 8450 Hammel. Tlf. (06)
96 30 93. (A). Ø.
Hansen, Verner Glud, chauffør, Skole-
bakken 14, Skjød, 8450 Hammel. Tlf.
(06) 96 01 32. (A). E, K.
Heegaard, Vagn, bedemand, Østergade
32, 1., 8450 Hammel. Tlf. (06) 96 11 25.
(V). FE, FPI, So.
Hilton, Alex, informationschef, Maler-
krogen 29, 8450 Hammel. Tlf. (06)
96 18 81. (V). E.
Holm, Kai, landinspektør, Tilemanns-
vej 6, 8450 Hammel. Tlf. (06) 96 13 14.
(C). E, FS, K.
Jensen, Børge N., Skræddergyden 24,
Skjød, 8450 Hammel. Tlf. (06) 96 00 49.
(Z). Ø, K.
Knudsen, Per Holm, børnebogsforfat-
ter, Lyngballevej 35, Fajstrup, 8471
Sabro. Tlf. (06) 94 87 84. (T). So.
Mikkelsen, Michael, specialarbejder,
Hedehusvej 35, Svenstrup, 8450 Ham-
mel. Tlf. (06) 96 23 40. (A). T, K.
Overgaard, Vagn, kasserer, Møllevan-
gen 13, 8450 Hammel. Tlf. (06) 96 25 39.
(A). So, T.
Rasmussen, Mikael B., arbejdsmand,
Åvej 12, 8450 Hammel. Tlf. (06) 96 35 31.
(A). So.
Schmidt, Ove, mejeribestyrer, Skyts-
bjergvej 1, 8472 Sporup. Tlf. (06)
96 81 15. (V) Ø.
Sehested, Sehested J., gårdejer, Guld-
smedevej 35, 8450 Hammel. Tlf. (06)
96 13 52. (V). So, FK.
Severinsen, Gunner, husmand, Store-
gårdsvej 10, 8450 Hammel. Tlf. (06)
96 13 73. (V). FT, FLI.
Sørensen, M. Borring, Urbakkevej 12,
8450 Hammel. Tlf. (06) 96 10 99. (A). Ø,
FSO, B.

Nedsatte udvalg og kommissioner: (formænd)

Økonomiudvalget:

Borgmester, gårdejer P. Højgaard
Therkelsen.

Stående udvalg:

Det sociale udvalg:

M. Borring Sørensen.

Udvalget for tekniske anliggender:

Husmand Gunner Severinsen.

Udvalget for kulturelle anliggender:

Gårdejer Sehested J. Sehested.

Andre udvalg og kommissioner:

Brandkommission: Politimester

J. Feilberg Jørgensen.

Ligningskommission: Husmand

Gunner Severinsen.

Planlægningsudvalget:

Bedemand Vagn Heegaard .

Skolekommission: Landinspektør Kai

Holm.

Sekretær for byrådet:

Kommunaldirektør Poul Rasmussen.

Kommunens revision:

Kommunernes Revisionsafdeling.

Den kommunale administration:

Kommunaldirektør: Poul G. Rasmus-
sen.

ØKONOMISK FORVALTNING:

Kommunebogholder: Jørgen Øster

SKATTEFORVALTNING:

Skatteinspektør: Kai Lyngsø

SOCIALFORVALTNING:

Socialinspektør: Jonna Pedersen

TEKNISK FORVALTNING:

Kommuneingeniør: Viggo Hejn Kri-
stensen

Brandinspektør: Viggo Hejn Kri-
stensen. Tlf. (06) 96 23 41

Materieldepot:

Vadstedvej 3, 8450 Hammel. Tlf. (06)
96 91 38

Vejformand: Niels Nielsen

Værkerne:

I/S Hammel Elværk:

Formand: Urmager Axel Fr. Jensen.
Tlf. (06) 96 12 98.

Kasserer: Regnar Hansen.

Tlf. (06) 96 22 46.

Montør: Overmontør Erik Madsen,
Teglhushvej 15, Hammel.

Varmeforsyning:

Hammel Fjernvarme A. m. b. A.,
Tlf. (06) 96 13 65.

Vandværk:

Hammel Vandværk I/S.

Formand: Henning Gregersen.

Tlf. (06) 96 32 63.

Kasserer: Preben Mørup.

Tlf. (06) 96 36 62.

SKOLE-

OG KULTURFORVALTNING:

Ledende skoleinspektør: Alf Madsen

Ungdomsskoleinspektør: Anders Ris-
gaard Mortensen

Biblioteksvæsenet:

Hammel bibliotek, Voldbyvej 7,

8450 Hammel. Tlf. (06) 96 15 40.

Ledende bibliotekar: Karin Madsen.

Sociale institutioner, skoler m. v. i Hammel kommune

Sociale institutioner:

Plejehjem:

Plejehjemmet »Skaghøj«, Anbækvej

23, 8450 Hammel. Tlf. (06) 96 38 00

Bestyrer: Johannes Sørensen

88 pladser

Amtsplejehjem:

Specialplejehjem, Urvej

8450 Hammel. Tlf. (06) 96 34 11

Bestyrer: Gerda Balle

Børne-, ungdoms- og forsorgs- institutioner:

Rekreationshjem:

Dansk røde kors' rekreationshjem

»Kraglund«, Kragelundsvej 55

Haurum, 8450 Hammel

Tlf. (06) 96 12 83

Leder: Folmer Bech

Hjemmet har plads til 22 mødre med
50-60 børn (0-7 år)

Skoler:

Kommunale folkeskoler:

Sall skole, Sall, 8450 Hammel.

Tlf. (06) 96 20 41

Skoleinspektør: Olav Jensen

Skovvangskolen, 8450 Hammel

Tlf. (06) 96 12 44

Skoleinspektør: Alf Madsen

Østervangskolen, Voldbyvej 7

Hammel, tlf. (06) 96 12 23

Skoleinspektør: Aksel V. Sørensen

Søndervangskolen, 8450 Hammel

Tlf. (06) 96 35 11

Skoleinspektør: Ole Mølgård

Andre skoler:

Frijsenborgegnens ungdomsskole

8450 Hammel. Tlf. (06) 96 13 00

Forstander: Vagn Aage Andersen

Hansthholm

Fyrvej

7730 Hansthholm
Tlf. (07) 96 16 00
Postgiro: 5 00 55 58

Borgmesterkontor:

Kommunekontor:

Folkeregister:

Skattekontor:

Socialkontor:

Kulturel forvaltning:

Fyrvej

7730 Hansthholm
Tlf. (07) 96 16 00

Teknisk forvaltning:

Centervej 33

7730 Hansthholm
Tlf. (07) 96 12 22

Åbningstider: 10—13, torsdag 10—17

Kommunekode: 765

Amtskommune: Viborg

Retskreds: Thisted

Politikreds: Thisted

Skattekreds: Thisted

Vurderingskreds: Hansthholm

Folketal 1/10-80: 5.710

Areal i ha: 19.552,0

Kommunevalget 7. marts 1978:

Af 3.620 vælgere stemte 2.670, heraf 2.650 gyldige stemmer. Stemmepercent: 73,8. A 747 (4), C 161 (0), Z 248 (1), H1 (Hansthholm upolitiske liste) 271 (1), H2 (Klitmøller upolitiske liste) 291 (2), H3 (Ræhr-Vigsø upolitiske liste) 217 (1), L (Tømmerby-Lild upolitiske fællesliste) 506 (3), U (Hansthholm kommunes fælles kvindeliste) 209 (1). (H2+H3+L).

Kommunalbestyrelsens 13 medlemmer:

Borgmester: Hansen, Chr., Bellisvænget 3, 7730 Hansthholm. Tlf. (07) 96 15 03. (A). FØ.

Viceborgmester: Heiselberg, Svend, forretningsfører, Freslavænget 42, 7730 Hansthholm. Tlf. (07) 96 16 39. (H1). E, FK, FS.

Bach, Hans, tømrermester, Havglimt 8, Klitmøller, 7700 Thisted. Tlf. (07) 97 50 87. (H2). Ø, T.

Gregersen, Verner, gårdejer, Langvadvej 41, 7741 Frøstrup. Tlf. (07) 99 11 29. (L). Ø, E.

Hansen, Bente, korrespondent, Molevej 22, 7730 Hansthholm. Tlf. (07) 96 13 66. (A). T, K.

Jensen, Aase, husmoder, Freslavænget 32, 7730 Hansthholm. Tlf. (07) 96 11 80. (U). So, E.

Madsen, Frede, lærer, Kjærbak 8, Klitmøller, 7700 Thisted. Tlf. (07) 97 50 79. (H2). FSo.

Mortensen, Peter Sand, fagforeningsformand, Vester møllevej 37, Klitmøller, 7700 Thisted. Tlf. (07) 97 51 13. (A). So, E, K.

Nielsen, A. K., købmand, Strandvej 99, Lildstrand, 7741 Frøstrup. Tlf. (07) 99 11 75. (L). T, So.

Nielsen, Gunnar, lærer, Svalevej 5, 7741 Frøstrup. Tlf. (07) 99 13 12. (L). K, FE.

Sand, Peer Toft, arkitekt, Bødkervej 95, 7730 Hansthholm. Tlf. (07) 96 11 25. (A). Ø, K.

Wiener, Rigmor, tillidsrepræsentant, Tømmerbyvejen 65, 7741 Frøstrup. Tlf. (07) 99 10 90. (H3). So, K.

Yde, Carl, uddeler, Bybakken 33, Ræhr, 7730 Hansthholm. Tlf. (07) 96 50 11. (L). FT.

Nedsatte udvalg og kommissioner: (formænd)

Økonomiudvalget:

Borgmester Chr. Hansen.

Stående udvalg:

Det sociale udvalg: Lærer Frede Madsen.

Udvalget for tekniske anliggender:

Uddeler Carl Yde.

Udvalget for faste ejendomme:

Lærer Gunnar Nielsen.

Udvalget for kulturelle anliggender:

Forretningsfører Svend Heiselberg.

Andre udvalg og kommissioner:

Skolekommission: Forretningsfører Svend Heiselberg.

Ligningskommission: Murermester P. Pedersen.

Sekretær for kommunalbestyrelsen:

Kommunaldirektør Svend
Rasmussen.

Kommunens revision:

Kommunernes Revisionsafdeling.

Den kommunale administration:

Kommunaldirektør: Svend Rasmus-
sen.

**ØKONOMISK/ADMINISTRATIV
FORVALTNING:**

Kommunebogholder: A. Snekmose

Kassererkontor:

Overassistent: Egon Larsen.

Lønningskontor:

Assistent Else-Marie Bollesen.

Inkassokontor:

Overassistent: Gustav Jensen.

SKATTEFORVALTNING OG**FOLKEREGISTER:**

Skatteinspektør: Lelf Christensen.

Folkeregisterkontor:

Assistent: Agnes Sørensen.

Ejendomsbeskatning:

Overassistent: Alfred Sørensen.

Arbejdsgiverkontrol:

Assistent: Gunnar Larsen.

**SOCIAL- OG SUNDHEDS-
FORVALTNING:**

Socialinspektør: Niels Graversen.

**Afdeling for pensioner og
hjemmepleje:**

Overassistent: Svend Erik Justesen

Afdeling for dagpenge og sygesikring:

Assistent: Jytte Boesen og
Assistent: Karin Agesen.

**Afdeling for boligsikring og
familieydelse:**

Assistent: Rita Jensen

**Afdeling for børnetandpleje og
bogholderi:**

Margit Andersen.

Bistandsafdeling:

Sagsbehandlere:
Annette Landgrebe.
Hardi Jensen.

TEKNISK FORVALTNING:**Stadsingeniørens kontor:**

Stadsingeniør: Lars Okkels.

Bygningsinspektorat:

Bygningsinspektør: Kurt Wester-
mann

Brandinspektorat:

Brandinspektør: Hans Clausen.

KULTUREL FORVALTNING:**Skolevæsenet:**

Skoleinspektør: Bent Holmstrup.
Ungdomsskoleinspektør: Henning
Josefsen.

Biblioteksvæsenet:

Hansthalm folkebibliotek
Centervej 31, 7730 Hansthalm
Tlf. (07) 98 19 25
Bibliotekar Hans Hansen.

**Sociale institutioner, skoler m.v. i
Hansthalm kommune:****Sociale institutioner:****Plejhjem:**

Hansthalm Plejhjem, Centervej 11,
7730 Hansthalm

Tlf. (07) 98 11 10.

Bestyrerinde: Vakant

10 pladser

Frøstrup Alderdomshjem

Søndergade 36, 7741 Frøstrup

Tlf. (07) 99 10 82

Bestyrerinde: Anna Lena Balle.

20 pladser

Klitmøller Plejhjem

Krovej, Klitmøller, 7700 Thisted

Tlf. (07) 97 52 50

Bestyrerinde: Inger Børsting

24 pladser

Skoler:**Kommunale folkeskoler:****Hansthalm skole**

7730 Hansthalm

Tlf. (07) 96 16 26

Skoleinspektør: Bent Holmstrup

Klitmøller skole, Klitmøller

7700 Thisted

Tlf. (07) 97 51 68

Skoleleder: Frede S. Madsen

Ræhr skole, Ræhr

7730 Hansthalm

Tlf. (07) 96 51 19

Skoleleder: Martin Hermansen

Tømmerby-Lild skole

7741 Frøstrup

Tlf. (07) 99 10 60

Skoleinspektør: Jørgen Rasmussen

Andre skoler:**Kursuscenter Vigso**

Vigso, 7730 Hansthalm

Tlf. (07) 96 51 22

Forstander: Henrik Sørensen

Hashøj

Faarstrupvej 22

Faarstrup

4200 Slagelse

Tlf.: (03) 58 63 61

Postgiro: 8 00 61 64

10-12,30, torsdag tillige 15-18

Kommunekode: 311
Amtskommune: Vestsjælland
Betskreds: Slagelse 24.
Politikreds: Slagelse 17.
Skattekreds: Slagelse
Vurderingskreds: Hashøj-Skælskør
Folketal 1/7-80: 8.210
Areal i ha: 13.082

Kommunevalget 7. marts 1978:

Af 4.107 vælgere stemte 3.213, heraf 3.184 gyldige stemmer. Stemmepercent: 78,2. A 954 (5), B 227 (1), C 309 (1), E 59 (0), V 1.160 (6), Z 475 (2).

**Kommunalbestyrelsens
15 medlemmer:**

Borgmester: Pedersen, Frede, gård-ejer, Lorupvej 17, Lorup, 4180 Sorø. Tlf. (03) 54 51 99. (V). FØ.

Viceborgmester: Bjaldby, Peder, gård-ejer, Slotsbjergbyvej 9, Harrested, 4200 Slagelse. Tlf. (03) 58 43 86. (V). FSo, T.

Carlsen, Jacob Borello, lærer, Snekkerupvej 9, Snekkerup, 4200 Slagelse. Tlf. (03) 58 62 75. (A). So, FE, F, V.

Hansen, Gurli Black, rengøringsassistent, Slagelsevej 17, Flakkebjerg, 4200 Slagelse. Tlf. (03) 58 65 31. (A). K, S.

Hansen, Knud, banearbejder, Bjerupvej 4, Bjerup, 4200 Slagelse. Tlf. (03) 58 62 41. (A). T, Li.

Jensen, Bent, gårdejer, Gerlev Engvej 14, Gerlev, 4200 Slagelse. Tlf. (03) 58 41 38 (V). K, F, S, U.

Jensen, Bent Vig, gårdejer, Katrinevej 16 B, Gimlinge, 4200 Slagelse. Tlf. (03) 58 60 30. (V). So, S, F.

Larsen, Jens Erik, revisor, Elmevej 16, Flakkebjerg, 4200 Slagelse. Tlf. (03) 58 61 76. (V). Ø, FK, S.

Lawaetz, Max Otto, godsejer, Falkenstein Gods, Falkensteinvej 20, 4200 Slagelse. Tlf. (03) 58 41 43. (Z). T.

Madsen, Jørgen, gårdejer, Søgårdsvej 6, Sørbymagle, 4200 Slagelse. Tlf. (03) 54 51 46. (C). FT, E, Li.

Mårtensson, Thure, smedemester, Søgårdsvej 2, Sørbymagle, 4200 Slagelse. Tlf. (03) 54 51 25. (B). So, T, Li.

Nielsen, Hans Christian, praktikleder, Øllemosevej 12, Flakkebjerg, 4261 Dalmose. Tlf. (03) 58 62 50. (A). Ø, So.

Pedersen, Niels, specialarbejder, Volle-rupvej 44, Gimlinge, 4200 Slagelse. Tlf. (03) 58 60 13. (A). E, K, F, U.

Rasmussen, Poul Erik, konsulent, Birkevej 4, Flakkebjerg, 4200 Slagelse. Tlf. (03) 58 62 58. (Z). E.

Trosbjerg, Ejnar, gårdejer, Skælskør-vej 105, Sdr. Jellinge, 4261 Dalmose. Tlf. (03) 58 82 07. (V). E, K.

**Nedsatte udvalg
og kommissioner: (formænd)**

Økonomiudvalget:
Borgmester, gårdejer Frede Pedersen.

Stående udvalg:
Det sociale udvalg: Gårdejer Peder Bjaldby.

Udvalget for tekniske anliggender:
Gårdejer Jørgen Madsen.

Udvalget for faste ejendomme: Lærer Jacob Borello Carlsen.

Udvalget for kulturelle anliggender:
Revisor Jens Erik Larsen.

Andre udvalg og kommissioner:
Fritidsnævn: Helge Nielsen.
Ligningskommission: Verner Davidsen.

Skolekommission: Grethe Jørgensen.

Sekretær for kommunalbestyrelsen:
Kæmner Finn Mortensen.

Kommunens revision:
Kommunernes Revisionsafdeling.

Den kommunale administration:
Kæmner: Finn Mortensen.

Borgmesterkontor/Sekretariat:
Kæmner: Finn Mortensen.

**ØKONOMISK/ADMINISTRATIV
FORVALTNING:**

Bogholderiet og kassen:
Bogholder: Flemming Sørensen.

Skattevæsen:
Skatteinspektør: T. Vind-Andersen.
Folkeregistret:
Overassistent: Henning Nielsen.

SOCIALFORVALTNINGEN:

Socialinspektør: Carl Lundø-Nielsen.

TEKNISK FORVALTNING:

Ingeniør: S. Lorentzen.
 Ingemannsvej 11, 4200 Slg.
 Tlf. (03) 52 52 55

Bygningsinspektorat:

Bygningsinspektør: Ingeniør S. Lorentzen.
 Ingemannsvej 11, 4200 Slg.
 Tlf. (03) 52 52 55

Brandinspektorat:

Brandinspekt.: Jens Jørgen Nielsen.
 Tlf. (03) 59 41 21

KULTUREL FORVALTNING:

Skolevæsenet:

Ledende skoleinspektør: Niels Thorsen, Dalmose Centralskole.
 Tlf. (03) 58 81 80

Ungdomsskoleinspektør: Vagn Andersen.
 Tlf. (03) 58 81 93

Biblioteksvæsenet:

Hashøj kommunes bibliotek
 Hovedafdeling: Dalmose skole
 4261 Dalmose. Tlf. (03) 58 81 80
 Ledende bibliotekar: Per Tankmar, Dalmose.

Levnedsmiddelkontrol:

Levnedsmiddelkontrollenheden
 i Slagelse
 Tlf. (03) 52 99 00

Sociale institutioner, skoler m.v. i Hashøj kommune:

Sociale institutioner:

Plejehjem:

Dalmosehjemmet
 Stationsvej 45, 4261 Dalmose
 Tlf. (03) 58 81 61 og 58 81 66
 (oprugning til beboerne)
 Bestyrer: Lise Hove. 40 pladser

Slotsbjergby plejehjem
 Skelskør Landevej 14
 Slotsbjergby, 4200 Slagelse
 Tlf. (03) 58 40 66
 Bestyrerpar: Frida og Matthias
 Matthesen
 58 pladser.

Skoler:

Kommunale folkeskoler:

Dalmose skole
 4261 Dalmose
 Tlf. (03) 58 81 80
 Skoleinspektør: Niels Thorsen

Flakkebjerg Skole
 4200 Slagelse
 Tlf. (03) 58 61 86
 Skoleinspektør: Jørgen Brandt

Hvilebjergskolen, Sørbymagle
 4200 Slagelse
 Tlf. (03) 54 51 38

Skoleinspektør: Max Teddy Pedersen

Hashøjskolen
 Slotsbjergby, 4200 Slagelse
 Tlf. (03) 58 40 41

Skoleinspektør: H. Esbensen

Andre skoler:

Hashøj ungdomsskole
 4261 Dalmose
 Tlf. (03) 58 81 93

Ungdomsskoleinspektør: Vagn Andersen.

Gerlev Idrætshøjskole
 4200 Slagelse
 Tlf. (03) 58 40 65

Forstander: Ove Korsgaard

Flakkebjerg Efterskole
 Slagelsevej 13, Flakkebjerg,
 4200 Slagelse. Tlf. (03) 58 61 00
 Forstander: Knud Brusgård Nielsen

Hasle

Administrationsbygningen

Toftelunden 1

3790 Hasle

Tlf. (03) 98 40 93

Postgiro: 9 00 93 96

Borgmesterkontor:

Kommunekontor:

Folkeregister:

Skattekontor:

Socialkontor:

Kulturel forvaltning:

Administrationsbygningen

Toftelunden 1

3790 Hasle

Tlf.: (03) 96 40 93

Civilforsvarskontor:

Teknisk forvaltning:

Hasle Rådhus

Storegade 64

Tlf. (03) 96 40 93

Kommunekode: 403

Amtskommune: Bornholm

Retskreds: Rønne

Politikreds: Rønne

Skattekreds: Bornholm

Vurderingskreds: Bornholms nordre

Folketal 1/10-80: 7.019

Areal i ha: 11.432,7

Kommunevalget 7. marts 1978:

Af 4.700 vælgere stemte 3.791, heraf 3.742 gyldige stemmer. Stemmeprøcent: 80,7. A 1.657 (8), B 52 (0), C 286 (1), F 70 (0), K 47 (0), Q 220 (1), V 975 (5), Z 435 (2). [V1+V2+V3+V4]. (C+Q +V1,V2,V3,V4), (F+K).

Kommunalbestyrelsens 17 medlemmer:

Borgmester: Rasmussen, Svend, major, Jens Kofoedsvej 12, Muleby, 3700 Rønne. Tlf. (03) 96 42 03. (A). FØ.

1. viceborgmester: Bech, Villy, gård-ejer, Kirkebyvej 22, Nyker, 3700 Rønne. Tlf. (03) 96 30 58. (V). Ø, TM, FH, B, FS.

2. viceborgmester: Sonne, Martha, husmoder, Krogholmsvej 4, Rutsker, 3790 Hasle. Tlf. (03) 96 90 58. (A). Ø, So, V.

Andersen, Knud, gårdejer, Jydegårdsvej 2, 3790 Hasle. Tlf. (03) 96 41 36. (V). Ø.

Dam, Niels Otto, konsulent, Bjørnebakken 2, 3782 Klemensker. Tlf. (03) 96 63 28. (V). K, F, U.

Dam, Svend Aage, fagforeningsformand, Kirkebyen 51, Rutsker, 3790 Hasle. Tlf. (03) 96 90 77. (A). B, C, U.

Gregersen, Frede, gårdejer, Splitgårdsvej 43, 3782 Klemensker. Tlf. (03) 96 62 65. (V). TM, C, F.

Hjorth-Westh, Markus, gårdejer, Knarregårdsvej 17, Rutsker, 3790 Hasle. Tlf. (03) 96 90 21. (Z). FTM.

Ipsen, Palle, overkonstabel, Kirkebyen 49, Rutsker, 3790 Hasle. Tlf. (03) 96 91 02. (A). So, B, F.

Jacobsen, Klaus Erik, major, Jens Kofoedsvej 22, Muleby, 3700 Rønne. Tlf. (03) 96 41 53. (C). FK.

Jørgensen, Gunnar, vejformand, Bedegadevej 8, 3782 Klemensker. Tlf. (03) 96 61 10. (A). K.

Kofoed, Elna Dam, husmoder, Ellebyvej 6, Nyker, 3700 Rønne. Tlf. (03) 96 30 88. (V). Ø, FSo.

Landin, Ole, arbejdsmand, Bjørnemøllevej 9, 3782 Klemensker. Tlf. (03) 96 64 86. (Z). So, H, B.

Larsen, Henning, bygmester, Industri-vej 2, 3782 Klemensker. Tlf. (03) 96 61 87. (A). TM.

Laursen, Grethe Munk, afdelingssygeplejerske, Arsballevej 33, Arsballe, 3700 Rønne. Tlf. (03) 96 63 94. (Q). So, K, F.

Nielsen, Bent, elektriker, Ellebakken 12, 3790 Hasle. Tlf. (03) 96 44 07. (A). K, H, F.

Rasmussen, Jørn, chauffør, Bæla 3, 3790 Hasle. Tlf. (03) 96 43 68. (A). TM.

TM = Udv. f. teknik og miljø.

Nedsatte udvalg og kommissioner: (formænd)**Økonomiudvalget:**

Borgmester, major Svend Rasmussen.

Stående udvalg:

Det sociale udvalg: Husmoder Elna Dam Kofoed.

Udvalget for teknik og miljø: Gårdejer Markus Hjorth-Westh.

Udvalget for kulturelle anliggender: Major Klaus Erik Jacobsen.

Havneudvalget: Gårdejer Villy Bech.

Andre udvalg og kommissioner:

Skolekommission: Gårdejer Villy Bech.

Sekretær for kommunalbestyrelsen: Kommunaldirektør: Georg Kofoed Hansen.

Kommunens revision:

Kommunernes Revisionsafdeling.

Den kommunale administration:

Kommunaldirektør: Georg Kofoed Hansen.

Borgmesterkontor:

Major Sv. Rasmussen.

ØKONOMISK/ADMINISTRATIV FORVALTNING:**Bogholderi- og kassererkontor:**

Bogholder: Poul Holm.

Kassererske: Overassistent Anni Abrahamsen.

Skattekontor:

Skatteinspektør: Svend Anker.

Overassistent: Henning Jørgensen.

Arbejdsgiverkontrollen:

Pantefoged: Bornholms Pantefoged-central, Ibsker, 3740 Svaneke.

Socialkontor:

Socialinspektør: Bitten Beyer.

Sekretariat:

Overassistent: Mie Keseler.

SOCIAL- OG SUNDHEDS-FORVALTNING:

Socialkontor:

Socialinspektør: Bitten Beyer.
Pensionskontor: Overassistent Flemming Hansen.

Dagplejeformidler: Eva Tanggaard.
Sygesikring: Overassistent Villy Thiesen.

TEKNISK FORVALTNING:

Kommuneingeniør: Poul Kyhn.

Bygningsinspektorat:

Bygningsinspektør: V. M. Pedersen.

Brandinspektorat:

Brandinspektør: Edvard Lind, Julegade 10, 3790 Hasle.

Værkerne:

Vandværk:

Hasle, Muleby og Nyker vandværker. Tilsynsførende ved vandværkerne: Edv. Hansen. Tlf. (03) 88 43 58.

Havnevæsenet:

Hasle og Vang havne.

Havneingeniør: Poul Kyhn.

Havnefoged: Børge Jensen (havnefoged i Hasle).

Valdemar Svart (havnefoged i Vang).

KULTUREL FORVALTNING:

Skolevæsenet:

Ledende skoleinspektør: Ole Johansen, Klemensker skole, 3782 Klemensker.

Ungdomsskoleinspektør: Bernt Lind.

Biblioteksvæsenet:

Klemensker bibliotek
3782 Klemensker. Tlf. (03) 96 60 71
Ledende bibliotekar: William Skovgård

Sociale institutioner, skoler m. v. i

Hasle kommune:

Sociale institutioner:

Plejehjem:

De gamles Hjem
Pihls Allé 10, 3782 Klemensker
Tlf. (03) 98 60 36

Bestyrer: Astrid Rasmussen
22 pladser

Hasle Omsorgscenter
Toftelunden
3790 Hasle

Bestyrer: Esper Madsen
56 pladser

Skoler:

Kommunale folkeskoler:

Hasle Borgerskole
Kirkegade 4, 3790 Hasle
Tlf. (03) 96 41 39

Skoleinspektør: Erik Nexelmann

Klemensker skole
Sct. Klemensgade 26
3782 Klemensker
Tlf. (03) 96 62 34

Skoleinspektør: Ole Johansen

Nyker skole
Nyker Hovedgade, Nyker
3700 Rønne
Tlf. (03) 96 31 17

Skoleinspektør: Mogens Larsen

Rutsker Centralskole
Kirkevej 6, Rutsker
3790 Hasle
Tlf. (03) 96 90 99

Skoleinspektør: Jens Peter Jensen

Haslev

Rådhuset, Frederiksgade 9

4690 Haslev

Tlf. (03) 69 22 32

Postgiro: 6 40 91 13

Ekspedition daglig 10-12.30, torsdag
desuden 15.30-18, lørdag lukket

Civiltforsvarskontor:

v/ Driftsleder Erik Sørensen
Gasværksvej 2

4690 Haslev

Tlf.: (03) 69 20 54

Socialforvaltning:

Afd.: Præstevænget 12, 46 90 Haslev

Dagpleje, Hjemmehjælp,
Ældre omsorg

Tlf. (03) 69 28 99 - 69 29 82 - 69 29 41

Ekspeditionstid: 10-12.30, torsdag
tillige 15.30-18, lørdag lukket

Teknisk Forvaltning:

Jernbanegade 2,
4690 Haslev.

Tlf. (03) 69 36 00

Eksp.tid: 10-12.30, torsdag tillige
15.30-18, lørdag lukket

Kommunekode: 313

Amtskommune: Vestsjællands

Retskreds: Ringsted

Politikreds: Ringsted

Skattekreds: Slagelse**Vurderingskreds: Fuglebjerger-Haslev****Folketal 1/10-80: 13.234****Areal i ha: 13.430****Kommunevalget 7. marts 1978:**

Af 8.854 vælgere stemte 6.643, heraf 6.585 gyldige stemmer. Stemmepercent: 75. A 2.612 (7), B 386 (1), C 999 (3), E 64 (0), K 230 (0), M 182 (0), Q 250 (0), V 1.056 (3), Z 260 (0), H (Tværpolitisk liste) 546 (1). (B+E), (C+M+Q+V).

Byrådets 15 medlemmer:

Borgmester: Pedersen, Ib Nordahl, Kløvrvænget 19, 4690 Haslev. Tlf. (03) 69 30 35. (A). FØ, T, FC, Po.

1. viceborgmester: Jakobsen, E. Hugger, lærer, Hvedevænget 34, 4690 Haslev. Tlf. (03) 69 18 29. (H). Ø, Byp, FBi.

2. viceborgmester: Hoffmeyer, Jens, skovfoged, Villa Gallinavej 8, 4690 Haslev. Tlf. (03) 82 80 53. (C). Ø, T, FB. Ahrenkiel, Steffen, postbud, Kirkevejen 10, 4690 Haslev. Tlf. (03) 82 62 77. (A). T, E, B, Li, U.

Davidson, Jørgen, ingeniør, Bøgevej 18, 4690 Haslev. Tlf. (03) 69 10 12. (C). FByp, Bi, C.

Hansen, Flemming, arkitekt, Jernbanegade 75, 4690 Haslev. Tlf. (03) 69 10 88. (V). So, FK.

Hoffmann, Poul, overassistent, Teglværksvej 19, 4690 Haslev. Tlf. (03) 69 37 02. (A). Ø, FE, Bi, F.

Holst, Børge, gårdejer, Øllemosevej 8, 4690 Haslev. Tlf. (03) 68 00 45. (V). T, E. Jensen, Tove Hagbart, Bråbyvej 44, 4690 Haslev. Tlf. (03) 69 29 45. (B). E, K, F, S, U, V.

Lindhardt-Mikkelsen, Karl, montør, Nygade 17, 4690 Haslev. Tlf. (03) 69 11 28. (A). FHe, FMV, Byp, So, F, La, S, U.

Madsen, Jytte, kasserer, Hasselvej 15, 4690 Haslev. Tlf. (03) 69 34 15. (A). K, Byp, F, S.

Møllerup, Niels, ingeniør, Finlands-gade 30, 4690 Haslev. Tlf. (03) 69 35 40. (V). Byp, Bi, B, F, Ø.

Neidel, Børge, kriminalassistent, Hvedevænget 31, 4690 Haslev. Tlf. (03) 69 23 92. (A). FSo, K, Bi, S.

Nielsen, Niels Aage, arbejdsmand, Terslev Bygade 23 A, 1. th, 4690 Haslev. Tlf. (03) 68 12 21. (A). So, FT, E, B, C.

Pedersen, Inger, bogholder, Røn Allé 44, 4690 Haslev. Tlf. (03) 69 29 07. (C). So, K.

Nedsatte udvalg og kommissioner: (formænd)**Økonomiudvalget:**

Borgmester Ib Nordahl Pedersen.

Stående udvalg:

Det sociale udvalg: Kriminalassistent Børge Neidel.

Udvalget for tekniske anliggender:

Arbejdsmand Niels Aage Nielsen.

Udvalget for faste ejendomme:

Overassistent Poul Hoffmann.

Udvalget for kulturelle anliggender:

Arkitekt Flemming Hansen.

Biblioteksudvalget: Lærer Erling

Hugger Jakobsen.

Byplanudvalget: Ingeniør Jørgen

Davidson.

Andre udvalg og kommissioner:

Brandkommission: Skovfoged Jens Hoffmeyer.

Civilforsvarskommission: Borgmester Ib Nordahl Pedersen.

Ligningskommission: Regnskabschef Henning Garsdal.

Skolekommission: Skatteinspektør Kaj Christensen.

Sekretær for byrådet:

Kommunaldirektør W. Nørreløkke.

Kommunens revision:

I/S Revisorgruppen, v/ statsaut. revisor Charly Randa, Østergade 28, 1100 København K.

Den kommunale administration:

Kommunaldirektør: W. Nørreløkke.

Borgmesterkontor:

Kontorchef: Kommunaldirektøren. Fuldmægtig: Bent Petersen, sekretariatet.

Folkeregister:

Assistent Jette Mørkedal.

ØKONOMISK FORVALTNING:

Kommunebogholder: Jørgen Ørum Hansen.

Økonomikontor:
Fuldmægtig Anni Hansen.

Boligsikring:
Assistent Merete Søje.

Lønkontor:
Overassistent Sally Sielemann.

Kassererkontor:
Assistent Ole Enelund.

Pantefoged:
Overassistent Bent Larsen.

Skatteadministrationen:

Skatteinspektør: Kaj Christensen.

Ekspedition og forskudsregistrering:
Overassistent: Janne Villumsen.

Ligning - lønmodtager:
Overassistent: Connie Bejstrup.

Ligning - erhvervsdrivende og selskaber:
Fuldmægtig: Bent Sloth Hansen.

Dødsbøbeskatningen:
Fuldmægtig: Verner Rasmussen.

Arbejdsgiverkontrol:
Overassistent: Poul Hoffmann.

Ejendomsbeskatningen og BBR:
Overassistent: Winnie Hansen.

Pantefoged:
Bent Larsen.

SOCIAL- OG SUNDHEDS-FORVALTNINGEN —**afdeling Rådhuset:**

Socialinspektør: O. B. Jensen.
Souschef: Renée Bager.
Afdelingsleder: Rowits Lisner Olsen.
Fuldmægtig: Knud Schaarup.

Rådgivnings- og bistandsgrupperne:
Fuldmægtig: Birthe Dall Jørgensen.

Sekretær for grupperne:
Overassistent: Karen Nurup.

Afdeling for ældreinstitutioner m. m.:
Fuldmægtig: Knud Schaarup.

Afdeling for bogholderi og kasse:
Overassistent: Henny Lindhardt-Mikkelsen.

Assistent: Anne Dorte Nielsen.

Afdeling for folke-, invalide- og ekspension, børnetilskud, ungdoms-
ydelse samt boligydelse:
Overassistent: Gurli Hansen.

Afdeling for børnebidrag m. m.:
Assistent: Connie Christensen.

Sygesikring, dagpenge,
hjemmesygepleje m. m.:
Afdelingsleder: Rowits Lisner Olsen.

SOCIAL- OG SUNDHEDS-FORVALTNINGEN —

afdeling Præstevænget 12:
Tlf. (03) 69 26 99 og (03) 69 29 82.

Hjemmehjælp:
Tilsynsførende: Margit Jensen.

Den kommunale dagpleje:
Leder: Bent Kunding.

Ældreomsorg:
Leder: Inge Jensen.

Sundheds- og skoleplejersker:
Lillian Danfær.
Karen Ulrik.
Hanne Køcher.
Hanne Damm.

TEKNISK FORVALTNING:

Jernbanegade 2, 4690 Haslev.
Tlf. (03) 69 38 00.
Stadsingeniør: P. O. Poulsen.
Sekretær: Lise Kaplov.

Ekspeditionskontor:
Assistent: Annie Hintz.
Assistent: Grethe Thomsen.

Byplanafdelingen:
Ingeniør: Peter Andersen.

Kloakafdeling:
Ingeniør: John Birkegaard.

Vejafdeling:
Ingeniør Erik Tommerup.

Bygningsinspektør: Stadsingeniøren.

Forretnings- og erhvervsbyggeri:
Ingeniør: E. Bacher.

Enfamiliehuse og ombygninger:
Arkitekt: O. K. Jensen.
Arkitekt: Henrik Nikolaisen.

Kommunens ejendomme:
Ingeniør: E. Bacher.

Miljø- og renovationsvæsen:
Arkitekt: O. K. Jensen.

Vejvæsenets Plads,
Bækvej 1, 4690 Haslev.
Vejformand: Hans Andersen.
Tlf. (03) 69 24 85.

Gartnerformand: Palle Hougaard.
Tlf. (03) 69 39 55.

Renseanlæg: Driftsleder Poul Nielsen.
Tlf. (03) 68 03 23.

Vandforsyning: Driftsbestyrer Erik Sørensen.
Tlf. (03) 69 20 54.

Brandinspektorat:

Brandinspektør: O. K. Jensen.
Civilforsvar:

Civilforsvarsleder: Driftsbestyrer Erik Sørensen.

KULTUREL FORVALTNING:

Skolevæsenet:
Frederiksgade 6, 4690 Haslev.
Tlf. (03) 69 22 32.

Skoledirektør: Leif Nolling.
 Fuldmægtig: Claus K. Frederiksen.
 Fritidskonsulent: Flemming B. Petersen.
 Ungdomsskoleinspektør: Carl Jørgen Nielsen.

Tale- og hørekonsulent:
 Helge Holse-Pedersen.

Skolepsykolog:
 Vakant.

Skolelæge:
 Jette Lærkesen Holm

Skoletandlæger:
 Haslev borger- og realskole:
 Klinikchef: Henning Gadmar.
 Tandlæge: Line Bryder.
 Nordskovskolen:
 Tandlæge: Bente Petri.

Biblioteksvæsenet:
 Haslev Folkebibliotek,
 Præstevænget 23, 4690 Haslev.
 Tlf. (03) 69 24 44.
 Ledende bibliotekar:
 Overbibliotekar: Jens A. Nielsen.

Levnedsmiddelkontrol:
 Levnedsmiddelkontrolenheden 1
 Slagelse. Ringsted afdeling:
 Dyrslæge Skovdahl, Sct. Knudsgade 3,
 4100 Ringsted. Tlf. (03) 61 20 50.

Sociale institutioner, skoler m.v. i Haslev kommune:

Sociale institutioner:

Plejehjem:

De Gamles Hjem
 Førslev Bygade 16 (19 pladser)
 4690 Haslev
 Tlf. (03) 68 00 17
 Bestyrerinde: Fru Birthe Kubert.

De Gamles Hjem
 Frederiksgade 8 (32 pladser)
 4690 Haslev. Tlf. (03) 69 24 14
 Bestyrerinde: Frk. Nelly Madsen.

De Gamles Hjem
 Teestrup Bygade 7 (18 pladser)
 Teestrup, 4690 Haslev
 Tlf. (03) 68 02 77
 Bestyrerinde: Fru Ellen Nielsen

De Gamles Hjem
 Terslev Bygade 14 (17 pladser)
 Terslev, 4690 Haslev
 Tlf. (03) 68 10 01
 Bestyrerinde: Fru Anna Lise Avang Jensen.

Plejehjemmet, Grøndalshjemmet,
 Grøndalsvej 8,
 4690 Haslev. (24 pladser)
 Tlf. (03) 69 32 28
 Forstanderinde: Fru Birta Bach

Børne-, ungdoms- og forsorgs-institutioner:

Skolehjemmet Solhjem
 (25 drenge 12-15 år)
 Hasselvej 2, 4690 Haslev
 Tlf. (03) 69 21 19
 Giro: 6 54 14 96
 Leder: Mogens Døssing

Skoler:

Kommunale folkeskoler:

Førslev skole, Førslev Skolevej 9,
 4690 Haslev. Tlf. (03) 68 00 74
 Leder: Skoleinspektør Holger Vinther.

Grøndalsskolen, Bregentvedvej 30,
 4690 Haslev.
 Tlf. (03) 69 16 73
 Leder: Skoleinspektør Jørgen Solmose

Haslev Borger- og Realskole, Themstrupvej 13, 4690 Haslev
 Tlf. (03) 69 24 97
 Leder: Skoleinspektør Poul Berggreen.

Lysholmskolen, Lysholm Skolevej 10, 4690 Haslev
 Tlf. (03) 69 27 88
 Leder: Skoleinspektør Jens Jensen.

Nordskovskolen, Bækvej 14,
 4690 Haslev. Tlf. (03) 69 32 33
 Leder: Vakant
 Souschef: Helge Andersen

Svalebæksskolen, Kirkevejen 18,
 4690 Haslev. Tlf. (03) 82 62 88
 Leder: Skoleinspektør Niels Jørgen Lund

Terslev skole, Terslev Skolevej 34 A,
 4690 Haslev. Tlf. (03) 68 10 62
 Leder: Skoleinspektør Jens E. Jacobsen

Gymnasier:

Haslev Gymnasium og HF-kursus,
 Skolegade 31, 4690 Haslev.
 Tlf. (03) 69 24 04 - Giro 6 04 53 75
 Leder: Rektor Knud Jacobsen

Andre skoler:

Haslev Højskole, Bregentvedvej 10,
 4690 Haslev
 Tlf. (03) 69 20 50 - Giro 5 01 28 13
 Leder: Forstander Tonny Lyngbirk

Haslev udvidede Højskole, Skolevej 9, 4690 Haslev - Giro 7 00 68 02
 Tlf. (03) 69 20 23
 Leder: Forstander Ivar Brændgaard

Haslev Håndværkerhøjskole,
Skolegade 21, 4690 Haslev
Giro 6 40 51 77
Tlf. (03) 69 21 38
Leder: Forstander Harill Nielsen

Haslev Efterskole, Tingvej 30, 4690
Haslev - Giro 6 05 02 71
Tlf. (03) 69 20 90
Leder: Forstander Torben Lunn

Haslev Seminarium, Søndergade 12,
4690 Haslev - Giro 4 09 79 98
Tlf. (03) 69 20 14
Leder: Rektor Johs. Honoré

Haslev Teknikum, Bråbyvej 45,
4690 Haslev - Giro 5 12 95 40
Tlf. (03) 69 14 00
Leder: Rektor E. Hagbart Jensen

Haslev komm. ungdomsskole
Skoleforvaltningen
Frederiksgade 6, 4690 Haslev
Tlf. (03) 69 22 32
Ungdomsskoleinspektør: Carl Jørgen
Nielsen

Friskolen Bråby Lille skole
Bråby Bygade 14, 4690 Haslev
Tlf. (03) 82 61 57
Leder: Skoleleder Jan Højberg

Hedensted

Niels Espesvej 8
8722 Hedensted
Tlf. (05) 89 10 22
Postgiro: 5 01 58 71

10—14, torsdag dog 10—17,30
fredag 10—13,00

Kommunekode: 613
Amtskommune: Vejle
Retskreds: Horsens
Politikreds: Horsens
Skattekreds: Horsens
Vurderingskreds: Horsens ydre og
Hedensted
Folketal 1/7-80: 13.544
Areal i ha: 13.428,8

Kommunevalget 7. marts 1978:

Af 8.582 vælgere stemte 6.699, heraf
6.611 gyldige stemmer. Stemmeprocent:
78,06. A 1.842 (6), B 441 (1), C 361
(1), M 51 (0), Q 396 (1), V 1.871 (6), Z
529 (1), G (Upolitisk borgerliste for
Ølsted området) 302 (1), H (Ørum-

Daugaard upolitiske fællesliste) 216
(1), I (Korning upolitiske fællesliste)
294 (1), L (Øster Snede sogns upoliti-
ske fællesliste) 174 (0), T (Miljølisten)
134 (0). [V1+V2+V3]. (B+M), (G+H+
I+L), (Q+V1,V2,V3).

Byrådets 19 medlemmer

Borgmester: Nielsen, Helge, gårdejer,
Båstrupvej 63, 8722 Hedensted. Tlf.
(05) 89 30 59. (V2). FØ, FB, FBe.

Viceborgmester: Christensen, Elgil,
postbud, Lærkevej 18, 8723 Løsning.
Tlf. (05) 65 12 28. (B). Ø, K, Gr, FNæ,
Skn.

Andersen, Curt, gårdejer, Ulbækvej
22 A, 8721 Daugaard. Tlf. (05) 89 53 46.
(H). FT, Li, S, Skn.

Degener, Poul, forstkandidat, Bredal-
vej 49, Båstrup, 8722 Hedensted. Tlf.
(05) 89 32 52. (A). Be, B, E, U, Gr, He,
MV, Næ.

Eriksen, Finn, fællestillidsmand, Mer-
kurvej 32, 8723 Løsning. Tlf. (05)
65 16 13. (A). T, Li, S, Skn.

Jensen, Kr. Elkjær, manufakturhand-
ler, Fasanvej 16, 8723 Løsning. Tlf.
(05) 65 10 39. (V1). Ø, FE, B, Be.

Johansen, Else Marie, husmoder, H. C.
Andersens Vej 11, 8723 Løsning. Tlf.
(05) 65 14 84. (A). K, S, So, La, Sbl.

Katballe, Annalise, husmoder, Kirke-
gade 15, 8722 Hedensted. Tlf. (05)
89 10 99. (V3). So, S, V, Skn.

Kristensen, Karlo, murermester, Ges-
agervej 5, Øster Snede, 8723 Løsning.
Tlf. (05) 89 30 05. (Q). E, K, B, F, Be.

Larsen, Kaj, sparekassebestyrer, Ring-
vænget 1, 8722 Hedensted. Tlf. (05)
89 20 14. (C). Ø, F.

Laursen, Jens Chr., hønseriejer, Gl.
Præstegårdsvej 4, 8723 Løsning. Tlf.
(05) 65 14 44. (Z). So, Li.

Laursen, Jens Østerby, gårdejer, Gl.
Vejlevej 5, 8721 Daugaard. Tlf. (05)
89 52 50. (V3). T, F.

Mørck, Leif, lærer, Præstegårdsvej 30,
8722 Hedensted. Tlf. (05) 89 20 62. (A).
Ø, F.

Nielsen, Villiam, fagforeningskasserer,
Skjøtsvej 8, 8722 Hedensted. Tlf. (05)
89 14 69. (A). So, E, Be, Gr, Næ.

Pedersen, Arne Berg, gårdejer, Havrumvej 37, Krollerup, 8723 Løsning. Tlf. (05) 89 32 54. (V). So, FK, FS, Skn.

Pedersen, Svenning, gårdejer, Bredalvej 36, Gl. Sole, 8722 Hedensted. Tlf. (05) 89 30 33. (V). T, Li, S, Gr, Næ, Skn.

Svendson, Ejvind J., lærer, Vesterangsvej 6, Korning, 8700 Horsens. Tlf. (05) 67 30 05. (I). T, E, Sbi.

Thomsen, Niels Peter, ledende bibliotekar, Skjøtsvej 2, 8722 Hedensted. Tlf. (05) 89 12 32. (A). FSo.

Østergaard, Erik N., købmand, Pilevænget 2, Østled, 8723 Løsning. Tlf. (05) 65 21 89. (G). So, K, S, U, Gr, Næ, Skn.

Nedsatte udvalg og kommissioner: (formænd)

Økonomiudvalget:
Borgmester, gårdejer Helge Nielsen.

Stående udvalg:
Det sociale udvalg: Ledende bibliotekar Niels Peter Thomsen.

Udvalget for tekniske anliggender: Gårdejer Curt Andersen.

Udvalget for faste ejendomme: Manufakturhandler Kr. Elkjær Jensen.

Skole- og kulturudvalget: Gårdejer Arne Berg Pedersen.

Andre udvalg og kommissioner:
Brandkommission: Borgmester, gårdejer Helge Nielsen.

Fritidsnævn: Lærer Edvin Gustafsson.
Ligningskommission: Gårdejer Peder Pedersen.

Skolekommission: Gårdejer Arne Berg Pedersen.

Bevæarterbevillingsnævn: Borgmester, gårdejer Helge Nielsen.

Sekretær for byrådet:
Kommunaldirektør: Vilh. Lønvg.

Kommunens revision:
Kommunernes Revisionsafdeling.

Den kommunale administration:

Kommunaldirektør: Vilh. Lønvg.
Sekretariat:
Sekretariatschef: Lissy Schmidt.

ØKONOMISK/ADMINISTRATIV FORVALTNING

Bogholderiet:

Økonomichef: O. Kofoed.
Fuldmægtig: Aase Serritslev.
Pantefoged: Sv. O. Nielsen.

Skattekontor:

Skatteinspektør: J. Givskud.
Fuldmægtig: Børge Christensen.

Folkeregister:

Arne Rasmussen.

SOCIAL- OG SUNDHEDS-FORVALTNING

Socialinspektør: Poul Hartmann
Fuldmægtig: John de Haas

TEKNISK FORVALTNING:

Kommuneingeniør: H. Rytter
Hansen
Ingeniør: Laurits Rasmussen
Ingeniør: Ebbe Damgaard Møller
Ingeniør: Arne Ole Poulsen

Bygningsinspektorat:

Bygningsinspektør: Ebbe Damgaard Møller

Brandinspektorat:

Brandinspektør: Ebbe Damgaard Møller

KULTUREL FORVALTNING:

Skolevæsenet:

Skoledirektør: Kai Jensen
Ungdomsskoleinspektør:
Niels Albinus

Biblioteksvæsenet:

Hovedbiblioteket:
Vesterbrogade 5, 8722 Hedensted.
Tlf. (05) 89 16 66
Ledende bibliotekar: N. P. Thomsen,
Skjøtsvej 2, 8722 Hedensted.
Tlf. (05) 89 12 32 (privat)

Sociale institutioner, skoler m. v. i Hedensted kommune:

Sociale institutioner:

Plejehjemmet »Bøgely«
Østre Ringgade 30, Hedensted
Hedensted
Tlf. (05) 89 10 94
Bestyrerinde: Anne-Margrethe Vil-ladsen. (28 pladser)
Plejehjemmet Daugaard
Egehøjvej 10, 8721 Daugaard
Tlf. (05) 89 53 84
Bestyrer: Hanne Feldskou
(18 pladser)

Plejehjemmet Vestervang
Vestervangsvej 2, Korning
8700 Horsens, tlf. (05) 67 30 05
Bestyrerinde fru Hilda Mølgaard
Svendson (15 pladser + 2 folkepensionistlejligheder)

Plekehjemmet i Løsning
Sneppevej 16, 8723 Løsning
Tlf. (05) 65 10 58
Bestyrerinde fru Klara Barasinski
(28 pladser)

Plekehjemmet i Øster Snede
Lindvedvej 16, 8723 Løsning
Tlf. (05) 89 30 52
Bestyrer: Hans Lauridsen
(20 pladser)

Skoler:

Kommunale folkeskoler:

Hedensted folke- og realskole,
Østergade 26, 8722 Hedensted
Tlf. (05) 89 11 22
Skoleinspektør: Morten Lund

Løsning folke- og realskole,
Ny Skolegade, 8723 Løsning
Tlf. (05) 65 11 66
Skoleinspektør: Bendt Nøkkentved

Daugaard Centralskole,
8721 Daugaard
Skoleinspektør: H. A. Møller Pedersen
Tlf. (05) 89 54 29

G1. Sole skole, 8722 Hedensted
førstelærer: Fru Anna Jensen
Tlf. (05) 89 30 81

Korning skole, 8700 Horsens
Tlf. (05) 67 31 67
Forskole under Løsning folke- og
realskole

Kragelund Skole, 8723 Løsning
Tlf. (05) 89 31 51

Skoleinspektør: Niels Hede
Stjernevejskolen, Gesagervej
8722 Hedensted, tlf. (05) 89 20 11
Skoleinspektør: H. Højland
Ølsted skole, 8723 Løsning
Skoleinspektør: Kurt Petersen
Tlf. (05) 65 20 78

Skolepsykologisk Rådgivning for Gedved, Hedensted, Juelsminde og Tørring-Uldum kommuner:

Ledende skolepsykolog: Børge Bech
Ny Skolegade 8, 8723 Løsning
Tlf. (05) 65 16 10

Private skoler:

Bøgballe Skole, 7171 Uldum
Tlf. (05) 89 32 56
Lærer: Kaj Christensen
Vejlefjord Friskole
8721 Daugaard. Tlf. (05) 89 52 02
Skolebestyrer: Arne Wagenblast

Gymnasier:

Vejlefjord Højere Skole (Syvende
dags adventisternes kostskole),
8721 Daugaard. Tlf. (05) 89 52 02
Rektor: Arne Wagenblast.

Helle

Toften 2

Aarre, 6800 Varde

Tlf. (05) 19 22 00

10—13, torsdag dog 10—17,45

Postgiro: 6 40 70 56

Kommunekode: 567

Amtskommune: Ribe

Retskreds: Varde

Politikreds: Varde

Skattekreds: Varde

Vurderingskreds: Bramming-Helle

Folketal 1/10-80: 8.462

Areal i ha: 28.142,4

Kommunevalget 7. marts 1978:

Af 5.328 vælgere stemte 4.340, heraf
4.301 gyldige stemmer. Stemmeper-
cent: 81,4. A 607 (2), F 90 (0), Q 87 (0),
V 565 (2), Z 430 (1), L1 (Fællesliste for
Grimstrup sogn) 439 (1), L2 (Fællesli-
ste for Arre sogn) 466 (2), N1 (Næs-
bjerg sognliste) 426 (2), N2 (Starup
sognliste) 432 (2), N3 (Øse sognliste)
551 (2), O1 (Agerbæk by & land) 158
(1), O2 (Fåborg by & land) 50 (0).
[L1+L2], [N1+N2+N3], [O1+O2], [Z1
+Z2]. (L1,L2+N1,N2,N3), (O1,O2+V).

Kommunalbestyrelsens

15 medlemmer:

Borgmester: Klit, Jens, disponent,
Skolegade 6, Arre, 6800 Varde. Tlf.
(05) 19 20 42. (UP). FØ.

Viceborgmester: Jessen, Vagn Åge,
gårdejer, Vardevej 30, Rousthøje,
6800 Varde. Tlf. (05) 16 91 89. (UP). Ø,
FT.

Andersen, Chr., gårdejer, Kragekær-
vej 1, Øse, 6800 Varde. Tlf. (05)
29 80 95. (UP). Ø, FK.

Ibsen, Niels, gårdejer, Vrenderupvej
39, Vrenderup, 6800 Varde. Tlf. (05)
19 51 10. (V). Ø, So.

Ipsen, Ejnar, banemester, Højgårdsvej
2, 8753 Agerbæk. Tlf. (05) 19 63 14. (A).
K.

Jacobsen, Gunnar H., gårdejer, Knol-
deflodvej 70, Skonager, Næsbjerg,
6800 Varde. Tlf. (05) 26 70 58. (UP). K.

Ladefoged, Richard, gårdejer, Jylle-
rupvej 7, Arre, 6800 Varde. Tlf. (05)
19 21 34. (UP). So, T.

Lauridsen, Øllgård, gårdejer, Starupvej 8, 6753 Agerbæk. Tlf. (05) 19 60 93. (V). K.

Meldgård, Age, skoleinspektør, Sønderkovvej 102, Nordenskov, 6800 Varde. Tlf. (05) 29 82 12. (UP). So, T.

Møller, Erik L., dyrlæge, Houborgvej 84, Tofterup, 7200 Grindsted. Tlf. (05) 33 70 88. (Z). T, K.

Poulsen, Niels J., fhv. gårdejer, Villa-vej 19, Næsbjerg, 6800 Varde. Tlf. (05) 26 70 19. (UP). So, T.

Sommer, Lilly, husmoder, Debelvej 41, 6753 Agerbæk. Tlf. (05) 19 62 81. (UP). So, K.

Sørensen, Erik R., kontorbestyrelser, Elmevej 14, Nordenskov, 6800 Varde. Tlf. (05) 28 81 12. (A). So, T.

Tofterup, Hans, gårdejer, Birkehøjvej 5, Tofterup, 7200 Grindsted. Tlf. (05) 33 70 28. (UP). Ø, FSo.

Vorm, Thorvald, gårdejer, Kratbakken 14, Tofterup, 7200 Grindsted. Tlf. (05) 33 71 49. (UP). T, K.

Nedsatte udvalg og kommissioner: (formænd)

Økonomiudvalget:

Borgmester, disponent Jens Klit.

Stående udvalg:

Det sociale udvalg: Gårdejer Hans Tofterup.

Udvalget for tekniske anlæggender: Gårdejer Vagn Age Jessen.

Udvalget for kulturelle anlæggender: Gårdejer Chr. Andersen.

Andre udvalg og kommissioner:

Fritidsnævn: Ungdomsskoleinspektør P. E. Christensen.

Ligningskommission: Karl Madsen, Vesterlundvej, Grimstrup, 6700 Esbjerg.

Skolekommission: A. Andreasen, Vesterbæk, Sig, 6800 Varde.

Sekretær for kommunalbestyrelsen: Kæmner Per Pind.

Kommunens revision:

Kommunernes Revisionsafdeling, Esbjerg.

Den kommunale administration:

Kæmner: Per Pind

Borgmesterkontor:

Sekretariatet: Kæmner Per Pind

ØKONOMISK ADMINISTRATIV FORVALTNING

Bogholderi:

Ekspeditionssekretær Valdemar Sommer

Incassokontor:

Overassistent Jacob Weinreich

Lønningskontor:

Fuldmægtig fru G. Dalsgård-Hansen

Ejendomsbeskatning:

Overassistent Jacob Weinreich

Skattekontor:

Skatteinspektør Gert Skovbjerg

Arbejds giverkontrol:

Komm.ass. Inger Christensen

Folkeregister:

Overassistent Hanne Frandsen.

SOCIAL- OG SUNDHEDS-FORVALTNING:

Socialchef: Hanne Jensen

Kommunal dagplejeordning:

Leder: Fru Ina Pedersen, Tingvejen 206, Roust, 6800 Varde
Tlf. privat (05) 19 21 14

Hjemmesygepleje:

Frk. Grethe Dippel, Allegade 14, 6753 Agerbæk. Tlf. (05) 19 60 73
Træffetid: 7-7,30 og 13-13,30

TEKNISK FORVALTNING:

Kommuneingeniør: Age Andersen

Bygningsinspektorat:

Bygningsinspektør: Kommuneingeniør Age Andersen

Brandinspektorat:

Brandinspektør: Hugo Schmidt Kristensen, Vesterled 3, Grimstrup, 6700 Esbjerg
Tlf. (05) 19 10 09

KULTUREL FORVALTNING:

Skolevæsenet:

Ledende skoleinspektør P. E. Bennedsen, 6753 Agerbæk
Tlf. (05) 19 61 61

Ungdomsskoleinspektør: Poul Erling Christensen, Næsbjerg, 6800 Varde
Tlf. (05) 26 72 95

Skolelæge: J. P. Karkow, Nørregade 15, Bramminge
Tlf. (05) 17 39 92

Biblioteksvæsenet:

Ledende bibliotekar: Skoleinspektør
Aage Meldgaard, Sønderkovvej 102,
Nordenskov, 6800 Varde
Tlf. (05) 29 82 12

**Sociale institutioner, skoler m.v. i
Helle kommune:**
Sociale institutioner:**Plejehjem:**

Alderdomshjemmet Agerbæk
(13 pladser) - Tlf. (05) 19 60 18
Bestyrerinde fru Elna Nielsen

Alderdomshjemmet Nordenskov
(15 pladser) - Tlf. (05) 29 80 88
Bestyrerinde fru Solveig
Mathiesen

Helle plejehjem Tofterup,
7200 Grindsted
(37 pladser) - Tlf. (05) 33 71 00
Bestyrer: Finn Møller

Skoler:**Kommunale folkeskoler:**

Agerbæk skole, 6753 Agerbæk
Tlf. (05) 19 61 61

Skoleinspektør F. E. Bennedsen

Egekratskolen, Grimstrup
6700 Esbjerg
Tlf. (05) 19 12 43

Skoleinspektør: Erik Josephsen

Næsbjerg skole, Næsbjerg
6800 Varde
Tlf. (05) 26 71 77

Skoleinspektør: Henning Vejrup

Starup skole, Tofterup
7200 Grindsted
Tlf. (05) 33 70 55

Skoleinspektør: Benny Houe

Øse skole, Nordenskov
6800 Varde
Tlf. (05) 29 83 20

Skoleinspektør: Aage Meldgård

Arre skole, Arre, 6800 Varde
Tlf. (05) 19 22 18

Skoleinspektør: Aksel Teglgård Han-
sen

Helsingø

Rådhusvej 3, postboks 10

3200 Helsingø

Tlf. (02) 29 48 00

Postgiro: 4 00 84 13

10—13, torsdag 10—18

Kulturel forvaltning

og daginstitutionsaftdelingen:

Østergade 33, 3200 Helsingø

Kommunekode: 215

Amtskommune: Frederiksborg

Retskreds: Helsingø 16

Politikreds: Hillerød 10

Skattekreds: Hillerød

Vurderingskreds: Helsingø vestre og
østre, i Fredensborg amtskommunes
vestre skyldkreds

Folketal 1/10-80: 16.834

Areal i ha: 14.581

Kommunevalget 7. marts 1978:

Af 10.546 vælgere stemte 8.017, heraf
7.923 gyldige stemmer. Stemmepro-
cent: 76,1. A 1.774 (5), B 556 (1), C 1.107
(3), F 722 (2), K 177 (0), M 320 (1), Q 90
(0), V 1.471 (5), Z 889 (2), H (Tværpoll-
tisk Borgerliste) 817 (2). (C+M+V+Q),
(F+K).

Byrådets 21 medlemmer:

Borgmester: Pedersen, Thor, direktør,
Lillelund, Huseby, 3200 Helsingø. Tlf.
(02) 11 24 33. (V). FØ, K, FB, Po.

1. viceborgmester: Troelsen, Tage,
købmand, Vestergade 7, 3200 Helsingø.
Tlf. (02) 29 62 80. (C). Li, Ø, F, T,
Po.

2. viceborgmester: Jensen, Børge, tøm-
rerformand, Tisvilde Bygade 50, 3220
Tisvildeleje. Tlf. (02) 30 73 16. (A). T,
E, K, B, F, Bo, B, FS, FLig.

Andersen, Addi, overassistent, Frede-
riksværkvej 135, 3200 Helsingø. Tlf.
(02) 11 22 48. (M). Ø, So.

Barkholt, Bjørn, planteskoleejer, Fre-
deriksborgvej 78, 3200 Helsingø. Tlf.
(02) 29 45 65. (B). Ø, Li, FU, Lig, S.

Bentzon, Karen, filmarbejder, Mønge-
vej 28, 3200 Helsingø. Tlf. (02) 29 60 13.
(F). S, K.

Erck, Morten, trafikinspektør, Gammel
Amtsvej 10, 3200 Helsingø. Tlf. (02)
29 61 35. (A). FSo, Ø.

Foss, Jette, lærer, Kløvermarksvej 21,
Annisse, 3200 Helsingø. Tlf. (02) 29 55 51.
(A). So.

Glem-Hansen, Esther, sekretær, Birke-
gårdsvej 18, 3200 Helsingø. Tlf. (02)
29 56 01. (V). So, F, S, U, FV, Lig.

Hansen, Bendt, landmand, Huslodden 10, 3200 Helsingø. Tlf. (02) 11 20 35 (V). E, K, FF.

Haufort, O. W., administrator, Pinusvej 23, 3200 Helsingø. Tlf. (02) 29 51 63. (V). T, Li, Bo.

Hvam, Anton, direktør, Frederiksborgvej 42, 3200 Helsingø. Tlf. (02) 29 55 44. (Z). So, T, FBo.

Jacobsen, Jahn Frilund, civilingeniør, Kildevej 34, 3200 Helsingø. Tlf. (02) 29 47 10. (C). K, So.

Jørgensen, Erik, landinspektør, Lærkevej 3, 3200 Helsingø. Tlf. (02) 29 48 30. (V). FT.

Kristensen, Mona, Birkegårdsvej 12, Annisse, 3200 Helsingø. Tlf. (02) 29 78 03. (A). T.

Larsen, Mary, overlærer, Nygade 14, 3200 Helsingø. Tlf. (02) 29 42 57. (H). So.

Lindberg, Karen, skoleleder, Vestergade 7 C, 3200 Helsingø. Tlf. (02) 29 51 74. (C). So, FK, S.

Olsen, Leif Krøyer, vandværksbestyrer, Engsvinget 9, 3200 Helsingø. Tlf. (02) 29 44 61. (Løsg.) T, E, Llg.

Pedersen, Poul, ekspeditionssekretær, Stærevej 14, 3200 Helsingø. Tlf. (02) 29 59 06. (F). Ø, So, F.

Rasmussen, Jørgen, malermester, Tranegård, Laugø, 3200 Helsingø. Tlf. (02) 29 51 09. (Z). Ø, FE, FLi.

Stockholm, Birthe, kontorassistent, Hammerichsvej 5, 3200 Helsingø. Tlf. (02) 29 61 36. (A). K, E.

Llg = Landliggerudvalget.

Nedsatte udvalg og kommissioner: (formænd)

Økonomiudvalget:
Borgmester, direktør Thor Pedersen.

Stående udvalg:

Det sociale udvalg: Trafikinspektør Morten Erck.

Udvalget for tekniske anliggender:
Landinspektør Erik Jørgensen.

Udvalget for kulturelle anliggender:
Skoleleder Karen Lindberg.

Udvalget for faste ejendomme:
Malermester Jørgen Rasmussen.

Andre udvalg og kommissioner:

Brandkommission: Borgmester, direktør Thor Pedersen.

Fritidsnævn: Landmand Bendt Hansen.

Ligningskommission: Malermester Jørgen Rasmussen.

Skolekommission: Tømrerformand Børge Jensen.

Landliggerudvalget: Tømrerformand Børge Jensen.

Sekretær for byrådet:
Kommunaldirektør H. Hessner.

Kommunens revision:
Kommunernes Revisionsafdeling.

Den kommunale administration:

Kommunaldirektør: H. Hessner.

Borgmesterkontor:
Sekr.chef: Per Knudsen.
Fuldmægtig: Birthe Rothmann.

REGNSKABSFORVALTNING:
Kommunebogholder: P. E. Høyer Larsen.
Fuldmægtig: Kleis Nielsen.

Budget og regnskab:
Fuldmægtig: Ole Nielsen.

Lønningskontor:
Fuldmægtig: John Børgesen.

Ekspedition, kasse og inkasso:
Fuldmægtig Tyge M. Andersen.

SKATTEVÆSENET:
Skatteinspektør: Carsten Hansen.
Fuldmægtig: Torben Larsen.

Ekspedition:
Overassistent: Fuldmægtig Erik Jessen.

Revision:
Skatterevisor: Ole Holde.

Arbejdsgiverkontrol:
Assistent: Bodil Espersen.

Ejendomsbeskatning:
Overassistent: Camilla Munch.

Folkeregister:
Overassistent: Ellen Andersen.

SOCIAL- OG SUNDHEDSFORVALTNING:

Socialinspektør: Preben Olsen
Administrationsafdeling:

Souschef: John Ziegler

Bilstandsafdeling:

Afdelingsleder: Birte Pedersen
Institutionsafdeling:

Afdelingsleder:

Pensions- og omsorgsafdeling:

Afdelingsleder: Malm Back

Sikringsafdeling:

Afdelingsleder: Viggo Olsen

TEKNISK FORVALTNING:**Stadsingeniørens kontor:**

Stadsingeniør: Eyvin Mortensen.

Anlægsarb.:

Ingeniør: Pauli Hermansen.

Vejafd.:

Ingeniør: Aksel Mølgaard.

Kloakafd.:

Ingeniør: Poul Mathiesen.

Vejassistent Jørgen Jørgensen.

Leder af tekn. kontor:

Eksp.sekr.: Preben Pedersen.

Overass. Ingrid Heinsøe.

Bygningsinspektorat:

Bygningsinspektør:

Brandinspektør: Lelf Petersen.

Værkerne:**Vandværksbestyrer:**

Olav Gall, Møllebakken 14

Ramløse, 3200 Helsingø

Tlf. (02) 11 25 76

KULTUREL FORVALTNING:

Østergade 33

Skolevæsenet:

Skoledirektør: Finn Lindhard.

Fuldmægtig: Rigmor Jensen.

Ungdomsskoleinspektør: Verner Bak Madsen.

Biblioteksvæsenet:

Helsingø bibliotek

Frederiksborgvej 18, 3200 Helsingø

Tlf. (02) 29 48 78

Overbibliotekar: Mia Bagge.

Levnedsmiddelkontrol:

Hansensvej 16, 3400 Hillerød

Tlf. (02) 26 17 81

Sociale institutioner, skoler m. v. i**Helsingø kommune:****Sociale institutioner:****Plejehjem:**

De Gamles Hjem, Bygaden 6.

Tisvilde, 3220 Tisvildeleje

(9 pladser)

Tlf. (02) 30 72 42

Bestyrerinde: Mary Tjelum

Helsingegården, Kirkegade 19-21

3200 Helsingø. (70 pladser).

Tlf. (02) 29 52 75

Forstander: Albert Nielsen.

Trongården, Trongårdsbakken 1

3210 Vejby (37 pladser)

Tlf. (02) 30 63 43

Forstanderinde: Irma Olesen

Børne-, ungdoms- og forsorgs-
institutioner:**Erhvervsskolen i Tisvilde**

Godhavnsvej 1, 3220 Tisvildeleje

Tlf. (02) 30 87 40 og (02) 30 70 08

48 piger og drenge, 14-18 år

Forstander: Ole Rasmussen

Unnerupgård Skolehjem, Unnerup

3210 Vejby

21 piger og drenge 12-15 år ved op-

tagelse, 16 år ved udskrivning

Tlf. (02) 30 60 24

Forstander: Kaj Hyldal

Skoler:**Kommunale folkeskoler:**

Bjørnehøjskolen, Annisø

3200 Helsingø. Tlf. (02) 29 53 54

Skoleinspektør: I. C. Rasmussen

Helsingø skole, Skolegade 43

3200 Helsingø. Tlf. (02) 29 48 58

Skoleinspektør: Carl Vilhelm Jensen

Mårum skole, Tinghusevej

3230 Græsted. Tlf. (02) 29 54 89

Skoleinspektør: Jørgen B. Svendsen

Ramløse skole, 3200 Helsingø

Tlf. (02) 11 21 70

Skoleinspektør: Jan Holdt-Simonsen

Tisvilde skole, Tisvilde Bygade 35

3220 Tisvildeleje

Tlf. (02) 30 79 43

Skoleinspektør: Knud Larsen

Tofteskolen, Skovgårdsvej 17,

3200 Helsingø, tlf. (02) 29 71 00

Skoleinspektør: Jens Nørgaard

Vejby skole, Tisvildevej 11

Tlf. (02) 30 63 24

Skoleinspektør: Erik Malling Sø-

rensen

Gymnasium:

Helsingø Amtsgymnasium

Skovgårdsvej 17, 3200 Helsingø

Tlf. (02) 29 84 10

Rektor: Jens Anker Jørgensen

Andre skoler:

Duemose lille skole

3200 Helsingø. Tlf. (02) 29 53 43

Leder: Stine Bitch Larsen

Helsingø Realskole, Nygade 28

3200 Helsingø. Tlf. (02) 29 41 53

Realskolebestyrer: S. Møller Thom-

sen

Helsingø ungdoms center

3200 Helsingø. Tlf. (02) 29 49 78

Ungdomsskoleinspektør:

Verner Bak Madsen

Helsingør

Rådhuset, Stengade 59

3000 Helsingør

Tlf. (02) 21 13 00

Postgiro: 9 00 95 15

Byrådssekretariat, regnskabsafd., opkrævningsafd., indkøbsafd., kassererkontor:

Rådhuset

Stengade 59

3000 Helsingør

Tlf. (02) 21 13 00

Mandag-torsdag 10—14, torsdag til-
lige 16—17,30, fredag 10—13,30.

Folkeregister og ejendomsskattekon-
tor:

Stengade 57

3000 Helsingør

Tlf. (02) 21 13 00

Mandag-torsdag 10—14, torsdag til-
lige 16—17,30. Fredag 10—13,30.

Stads- og havneingenlørrens kontor:
omfatter: sanerings- og karréplaner,
herunder den bevarende sanering,
Helsingør Nordhavn, De kommunale
værker (fjernvarme, forbrænding,
el- og vandforsyning samt losse-
plads).

Rådhuset

Stengade 59

3000 Helsingør

Tlf. (02) 21 13 00

Mandag-torsdag 10—14, torsdag til-
lige 16—17,30. Fredag 10—13,30

Teknisk forvaltnings afd. i Esper-
gærde:

Stadsingenlørrens kontor:

omfatter: byplan, trafik, byggemod-
ning og kloakering, gader og veje,
parker, spildevand, renovation, miljø-
sager, skadedyrsudryddelse.

Mørdrupvej 15

3060 Espergærde

Tlf. (02) 23 28 00

Mandag-torsdag 10—14, torsdag til-
lige 16—17,30. Fredag 10—13,30

Stadsarkitektens kontor:

omfatter: bygningsinspektorat, brand-
kommission, boligkommission, kom-
munele bygninger (vedligeholdelse).

Mørdrupvej 15

3060 Espergærde

Tlf. (02) 23 28 00

Mandag-torsdag 10—14, torsdag til-
lige 16—17,30. Fredag 10—13,30

Skattekontor:

(herunder ligningskommission, ar-
bejdsgiverkontrol og skatteråd)

»Lundegården«

Claessensvej 1

3000 Helsingør

Tlf. (02) 21 13 00

Mandag-torsdag 10—14, torsdag til-
lige 16—17,30. Fredag 10—13,30

Social- og sundhedsforvaltningen:

Behandlingscenter:

Grønnehavevej 29

3000 Helsingør

Tlf. (02) 10 06 66

Giro: 301 15 50

Mandag-fredag 10—13, torsdag til-
lige 16—17,30

Ekspeditionscenter:

Kronborgvej 1, 3000 Helsingør

Tlf. (02) 10 06 66

Mandag-torsdag 10—14. Torsdag til-
lige 16—17,30. Fredag 10—13.

Civilforsvar:

CF-gården

Svingelport 7

3000 Helsingør

Tlf. (02) 21 46 63

mandag-torsdag 8—16,30,
fredag 8—14

Brandvæsen:

Klostermosevej 106

3000 Helsingør

Tlf. (02) 22 31 50

Miljø- og Levnedsmiddelkontrollen:

Fiolgade 13 A

3000 Helsingør

Tlf. (02) 21 13 31

Mandag-torsdag 8-16

Fredag 8-15

Biblioteker:

Hovedbibliotek

Marlenlyst Allé 4

3000 Helsingør

Tlf. (02) 21 73 00

10—20, lørdag 10—16

(1/5-31/8, lørdag 10—14)

Abildvænget afd.

Tlf. (02) 21 83 22

Hverdage 13—19, tirsdag og torsdag

tillige 10—13, lørdag 10—14

Espergærde afd.

Mørdrupvej 17

3060 Espergærde

Tlf. (02) 23 29 24

14—20, tirsdag og torsdag tillige

10—14, lørdag 10—16

(1/5-31/8, lørdage 10—14)

Afdeling for børn:

Kløvermarken 8, 3060 Espergærde

Tlf. (02) 23 15 03

Mandag og torsdag 14-17,

onsdag og fredag 10-17, tirsdag 14-20,

lørdag 10-14

Bogbussen: Oplysning om holdepladser og tider: Tlf. (02) 21 73 00

Kommunekode: 217

Amtskommune: Frederiksborg

Retskreds: Helsingør

Politikreds: Helsingør

Skattekreds: Helsingør

Vurderingskreds: Helsingør

Folketal 1/10-80: 56.410

Areal i ha: 12.161

Kommunevalget 7. marts 1978:

Af 39.041 vælgere stemte 28.200, heraf 27.953 gyldige stemmer. Stemmepercent: 72,23. A 10.500 (10), B 836 (1), C 5.264 (5), E 328 (0), F 1.201 (1), K 3.807 (4), M 371 (0), Q 202 (0), V 1.973 (2), Z 1.818 (1), T (Tværpolitisk Liste for Helsingør kommune) 1.441 (1). (B+E), (C+Q+V), (F+K).

Byrådets 25 medlemmer:

Borgmester: Thelin, Ove, kriminaloverbetjent, Brorsonsvej 9, 3000 Helsingør. Tlf. (02) 21 27 98. (A). FØ, FE, FB, FC, Po, FBe.

1. viceborgmester: Jensen, Børge, autoforhandler, Nordlysvænget 4, 4., 3000 Helsingør. Tlf. (02) 21 27 52. (C). Ø, FH, B, C, Li, Po, Be.

2. viceborgmester: Engelsen, Kristian, civilingeniør, Viborgvej 2, 3000 Helsingør. Tlf. (02) 21 04 47. (Sundgruppen). Ø, T, Be.

Ankersen, Anna, sygeplejerske, Pontoppidansvej 43, 3000 Helsingør. Tlf. (02) 21 19 55. (A). So, Bo.

Axelsen, Knud, kriminalassistent, Jollen 23, 3070 Snekkersten. Tlf. (02) 22 38 89. (A). FT, Id, C, FF, FBo.

Bagger, Niels, direktør, Øresundsvej 16, 3100 Hornbæk. Tlf. (02) 20 07 59. (C). Sko, F, U, Bo.

Buhl, Peter E., landsretssagfører, Strandvej 146, 3070 Snekkersten. Tlf. (02) 22 08 20. (V). Ø, H, Be.

Christensen, Per Theilmann, driftsleder, Kierboesvej 21, 3000 Helsingør. Tlf. (02) 21 30 54. (A). Ø, FVær, B, Be.

Christoffersen, Mette, Sct. Knudsvej 12, 3000 Helsingør. Tlf. (02) 21 88 57. (Sundgruppen). So, Sko, S.

Dam, Philip, arkitekt, Strandgade 43, 3000 Helsingør. Tlf. (02) 21 87 22. (Z). So, Vær.

Honoré, Ole, cand. jur., Nordvej 23, 5., 3000 Helsingør. Tlf. (02) 22 00 77. (B). K, Id, S.

Jensen, Bent, frugthandler, Nørrevej 32, 3070 Snekkersten. Tlf. (02) 22 07 93. (C). T, Vær, Li.

Jensen, Kjeld Damgaard, stud. mag., Rugmarken 55, 1., 3060 Espergærde. Tlf. (02) 23 52 97. (T). Id, Vær.

Kok, Kurt, overmatros, Erik Gudmandsvej 14, 3140 Alsgårde. Tlf. (02) 10 92 89. (A). T, Id, F.

Krabbe, Dorrit, arkitekt, Strandgade 11, 3000 Helsingør. Tlf. (02) 21 69 46. (Sundgruppen). E, K, Sbi.

Larsen, Vagn Højer, skoleinspektør, Erik Gudmandsvej 12, 3140 Alsgårde. Tlf. (02) 10 94 45. (A) E, Vær, Li, Eks.

Lyk-Jensen, Per, sognepræst, Hovvej 7, 3060 Espergærde. Tlf. (02) 23 21 72. (A). H, Sko, S, U.

Møller, Vibe, korttegner, Mørdrupvej 96, 3060 Espergærde. Tlf. (02) 23 21 03. (F) E, K.

Nielsen, Anker, landssekretær, Gl. Banegårdsvej 26, 3000 Helsingør. Tlf. (02) 21 97 47. (V). T, Sko, S.

Nielsen, Else, kontorassistent, Baldersvej 17, 3000 Helsingør. Tlf. (02) 21 39 75. (A). FSko, F, S, V, Sbi.

Nielsen, Thomas, fællestillidsmand, Spættevej 9, 3000 Helsingør. Tlf. (02) 21 78 34. (Sundgruppen). H, F.

Palshof, Else, korrespondent, Hasselhøj 3, 3070 Snekkersten. Tlf. (02) 22 12 27. (C). So, K, Sbi.

Pedersen, Ejnar, fagforeningsformand,
Månevej 28, 3100 Hornbæk. Tlf. (02)
20 09 55. (A). FSo.

Thestrup, Ole, administrator, Lunde-
gade 21, 3000 Helsingør. Tlf. (02)
21 62 61. (A). FK, H, S.

Tærsebøl, Per, isenkræmmer, Granvej
37, 3060 Espergærde. Tlf. (02) 23 32 08.
(C). E, FId, FS.

Nedsatte udvalg

og kommissioner: (formænd)

Økonomiudvalget:

Borgmester, kriminaloverbetjent
Ove Thelin.

Stående udvalg:

Det sociale udvalg: Fagforenings-
formand Ejnar Pedersen.

Udvalget for tekniske anliggender:
Kriminalassistent Knud Axelsen.

Udvalget for faste ejendomme og
miljø: Borgmester, kriminal-
overbetjent Ove Thelin.

Udvalget for kulturelle anliggender:
Administrator Ole Thestrup.

Havneudvalget: Autoforhandler Børge
Jensen.

Udvalget for kommunale værker:
Driftsleder Per Thellmann
Christensen.

Idrætsudvalget: Isenkræmmer Per
Tærsebøl.

Skoleudvalget: Kontorassistent Else
Nielsen.

Andre udvalg og kommissioner:

Bevillingsnævnet: Borgmester,
kriminaloverbetjent Ove Thelin.

Brandkommission: Borgmester,
kriminaloverbetjent Ove Thelin.

Civilforsvarskommission: Borgmester,
kriminaloverbetjent Ove Thelin.

Ligningskommission: Formand Lauritz
Jørgensen.

Skolekommission: Isenkræmmer Per
Tærsebøl.

Boligkommissionen: Kriminal-
overbetjent Knud Axelsen.

Huslejenævnet: Kontorchef, cand. jur.
Mogens Eeg.

Fritidsnævn: Kriminalassistent
Knud Axelsen.

Sekretær for byrådet:

Sekretariatschef Inge Røpke.

Kommunens revision:

Kommunernes Revisionsafdeling.

Skatterådets formand:

Driftsleder Ove Rasmussen.

Den kommunale administration:

Kommunaldirektør: Henning Frand-
zen.

Byrådssekretariat:

Sekretariatschef: Inge Røpke.
Kontorchef, cand. jur. M. Eeg.
Økonom: Flemming Jensen.

ØKONOMISK/ADMINISTRATIV

FORVALTNING:

Kassererkontor og regnskabsafdeling:
Regnskabschef: Bendt Holtoft.

Folkeregister, ejendomsskattekontor,
opkrævningsafd.:

Kontorchef:

Skattekontor:

Skatteinspektør: Preben Bertelsen.

SOCIAL- OG SUNDHEDSFORVALT-

NINGEN:

Socialinspektør: Børge Nielsen.
Souschef: Kontorchef: J. Steen
Poulsen.

Bistandsafdeling:

Eksp.sekr.: Birthe Appelrod.
Eksp.sekr.: Bent Sørensen.

Pensionsafdeling:

Eksp.sekr.: Doris Huus.

Familleydelser:

Fuldmægtig: Ib Brauer.

Institutionsafdeling:

Institutionsinspektør: Lelf Skytte
Petersen.

Sygesikring og Dagpenge:

Ekspeditionsskretær: V. Kræmmer.

Regnskabsafdeling:

Eksp.sekr.: C. Nørbom.

Sekretariat:

Eksp.sekr.: Ove Larsen.

Hjemmeplejeafdeling:

Ledende hjemmesygeplejerske:
Lone Hvidberg Greve.

Sundhedsplejen:

Ledende sundhedsplejerske:
Margit Bjældager.

Børnetandplejen:

Overtandlæge: Sven Nielsen,
Egevej 3000 Helsingør.
Tlf. (02) 22 16 80.

TEKNISK FORVALTNINGS AFD.

I ESPERGÆRDE:

Stadsingeniørens kontor:

Stadsingeniør: Chr. Steen Petersen.
Afdelingsingeniør: P. J. Bayer.
Kontorchef: Jørgen Pedersen.

Planlægning:

Afdelingsingeniør: U. Hassager.

Projektering:

Afdelingsingeniør: P. Serup Mikkelsen.

Anlægs- og driftsafdeling:

Afdelingsingeniør: H. Sylvest Larsen.

Kloak-renovation, miljø & skadedyrsudryddelse:

Afdelingsingeniør: Johs. Olesen.

Parkafdeling:

Stadsgartner: Chr. Vang Christensen.

Bygningsinspektorat:

Stadsarkitekt og bygningsinspektør:

J. Basse Larsen.

Afdelingsarkitekt: J. Thye.

Projektering:

Afdelingsarkitekt: Henning Hansen.

Bygningsvedligeholdelse:

Afdelingsarkitekt: C. K. Carlsson.

STADS- OG HAVNEINGENIØRENS KONTOR,**RÅDHUSET, HELSINGØR:**

Stads- og havneingeniør: H. Ursin Knudsen.

Værkerne:

Døgnvagt: Tlf. (02) 21 13 13.

Afdelingsingeniør: H. E. Nielsen.

El-forsyningen:

Driftsleder: Kaj Mikkelsen.

Vandforsyningen:

Driftsleder: Erik Petersen.

Fjernvarmecentralen:

Driftsleder: Ove Rasmussen.

Forbrændingsanstalten:

Driftsleder: Ove Rasmussen.

Lossepladsen:

Formand: Laur. Jørgensen.

Helsingør Nordhavn:

Havnefoged: Benny Carlsen.

Afdelingsingeniør: J. Eckhardt-Hansen.

Saneringsafdelingen:

Afdelingsingeniør: J. Eckhardt-Hansen.

Brandvæsen:

Brandinspektør: Bent Petersen.

Civiltforsvar:

Civiltforsvarsleder: Poul Birkenfeldt Nielsen.

SKOLE- OG FRITIDS-FORVALTNINGEN:

Strandpromenaden 3, 3000 Helsingør
Tlf. (02) 21 25 25

Mandag-torsdag 10-14, torsdag til-
lige 16-17.30. Fredag 10-13.30.

Skoledirektør: Mogens Gericke.

Viceskoledirektør: P. E. Hermansen.

Ungdomsskoleinspektør: J. Montin Sørensen, Skolen ved Gurvevej.

Ungdomsskoleinspektør: Hans Henrik Christensen, Hellebæk Skole.

Ungdomsskoleinspektør: Arne Hede-
gaard, Mørdrupskolen.

Ledende skolepsykolog: Leif Leon-
hardt.

Konsulent for erhvervsorientering:
C.-H. Nüchel.

Konsulent for specialklasserne:

Helge Jensen.

Skolebiblioteksinspektør: St. Bering
Jacobsen.

Konsulent for begynderunder-
visning: Bente Gudmundsen-Holm-
green.

Overtandlæge: Sven Nielsen.

Skolelæge: Karen Lous.

Skolelæge: Chr. Tandrup.

Skolelæge: Ragnhild Dissing.

Idrætsskontoret:

Kontorchef: O. Carlsson.

Biblioteksvæsenet:

Helsingør kommunes biblioteker

Marienlyst allé 4, 3000 Helsingør.

Tlf. (02) 21 73 00.

Stadsbibliotekar: E. Buch Vester-
gaard.

Levnedsmiddelkontrol:

Stadsdyrlæge: John Køster Hall.

Sociale institutioner, skoler m. v. i Helsingør kommune:**Sociale institutioner:****Pleje- og sygehjem:**

Hammershøj,
Helsingør Pleje- og Sygehjem:

Trækbanen 2, 3000 Helsingør

Tlf. (02) 21 66 39

(184 plejehjemspladser)

Bestyrerinde: Elva Preving

Teglværksgården

Krogebakke 5, 3140 Alsgårde

Tlf. (02) 10 96 83

(49 plejehjemspladser)

Bestyrerinde: Aase Lystrup

Strandhøj

Cylfesvej 17, 3060 Espergærde

Tlf. (02) 23 27 60

(88 plejehjemspladser)

Bestyrerinde: Tove Blædel-Hastrup

Plejehjemmet »Hamlet«

Kronborgvej 1, 3000 Helsingør

Tlf. (02) 21 37 10

(46 pladser)

Bestyrerinde: Kirsten Kristensen.

Plejehjemmet »Bøgehøjgård«

Holmegårdsvej 50, 3100 Hornbæk

Tlf. (02) 20 24 44

(50 pladser)

Bestyrerinde: Marjan Jensen

»Poppelgården«

Nørrevej 95, 3070 Snekkersten

Tlf. (02) 22 31 41

(58 pladser)

Bestyrerinde: Pia Rasmussen

Plekehjemmet Birkebo
 Hellebopark 98, 3000 Helsingør
 Tlf. (02) 21 88 76
 (84 plekehjemspladser)
 Bestyrerinde: Lis Gilbert

Plekehjemmet Petersborg
 Ndr. Strandvej 3, 3000 Helsingør
 Tlf. (02) 21 50 13
 (20 plekehjemspladser)
 Bestyrerinde: Grethe Strange

Plekehjemmet »Kristnehøj«
 Kristnehøjvej 2, 3000 Helsingør
 Tlf. (02) 21 33 45
 (59 pladser)
 Bestyrer: A. Klitt

»Birkedam«, Birkedamsvej 7,
 3100 Hornbæk. Tlf. (02) 20 05 29
 (12 pladser)

Bestyrer: S. Aa. Kirkegaard
 »Nova Cintra«, Ellebakkevej 3,
 3140 Alsgårde. Tlf. (02) 10 92 69
 (11 pladser)

Bestyrer: Lise Lotte Kristiansen
 »Nøjsomhed«, Kongevejen 132,
 3000 Helsingør. Tlf. (02) 22 22 01
 (28 pladser)

Bestyrer: Jørgen Pichard
 »Krogen«, Gl. Hellebækvej 9,
 3150 Hellebæk. Tlf. (02) 10 91 78
 (12 pladser)
 Leder: Ayno Fenger

Børne-, ungdoms og forsorgs- institutioner:

Døgninstitutionen Egevænget
 Strandvejen 226, 3070 Snekkersten
 Tlf. (02) 22 01 92
 Leder: Forstander P. E. Post

Kysthjemmet
 (40 åndssvage mænd og kvinder)
 Ndr. Strandvej 194 A, 3140 Alsgårde
 Tlf. (02) 10 90 39
 Forstanderinde: Henny Svendsen
 Nielsen

Fredensborg amts høreinstitut
 Strandgade 15, 3000 Helsingør
 Tlf. (02) 21 72 00

Tibberup familiehjem
 (14 pladser)
 Gl. Strandvej 209, 3060 Espergærde
 Tlf. (02) 23 20 02
 Leder: Ole Lennart Hansen

Margarethagårdens børnehjem
 (Gentofte børnevenner)
 (18 børn, 2—16 år, 1 til 2 mødre med
 børn)
 Ndr. Strandvej 450, 3100 Hornbæk
 Tlf. (02) 20 29 77.
 Leder: Annette Swensson

Det kgl. opfostringshus og
 Den Thorupske stiftelse
 (60 drenge 12-17 år)
 Hellebækgård, 3150 Hellebæk
 Tlf. (02) 10 90 51
 Leder: Jørgen Ankerstrøm

Københavns kommunes familie-
 institution, Klostermosegård
 Klostermosevej 117, 3000 Helsingør
 Tlf. (02) 22 02 82
 Forstander: Bodil Birke

Københavns kommunes børnehjem
 »Røntofte« (16 børn og unge)
 Bøgebakken 18, 3000 Helsingør
 Tlf. (02) 21 25 60
 Leder: Ingrid Bay Østergaard

Skoler:

Kommunale folkeskoler:

Skolen ved Gurrevej, 3000 Helsingør
 Tlf. (02) 21 01 99
 Skoleinspektør: Svend Aa. Bonde

Skolen ved Kongevej, 3000 Helsingør
 Tlf. (02) 21 22 55
 Skoleinspektør: V. Højer Larsen.

Skolen i Lundegade, 3000 Helsingør
 Tlf. (02) 21 05 08
 Skoleinspektør: Bendt Gudmander

Skolen i Marienlyst Allé
 3000 Helsingør
 Tlf. (02) 21 03 85
 Skoleinspektør: John Gerder

Skolen ved Rønnebær Allé
 3000 Helsingør
 Tlf. (02) 22 23 00
 Skoleinspektør: Sv. J. Johannessen

Hellebæk skole, 3140 Alsgårde
 Tlf. (02) 10 92 29
 Skoleinspektør: Svend Madsen

Borupgårdskolen,
 Smakkevej, 3070 Snekkersten
 Tlf. (02) 22 15 16
 Skoleinspektør: Poul Andersen.

Hornbæk skole, 3100 Hornbæk
 Tlf. (02) 20 03 97
 Skoleinspektør: G. J. Raagaard

Nygaard skole, 3000 Helsingør
 Tlf. (02) 19 90 26
 Skoleinspektør: Mogens Ruhr Jensen

Tikøb skole, 3080 Tikøb
 Tlf. (02) 24 00 14
 Skoleinspektør: Erik Ole Nielsen

Snekkersten skole, 3070 Snekkersten
 Tlf. (02) 22 02 93
 Skoleinspektør: Hans Erik
 Nørgaard

Espergærde skole, 3060 Espergærde
 Tlf. (02) 23 22 91
 Skoleinspektør: Poul Nielsen

Tibberupskolen, 3060 Espergærde
 Tlf. (02) 23 19 33
 Skoleinspektør: Flemming Søgaard

Mørdrupskolen, 3060 Espergærde
 Tlf. (02) 23 33 32
 Skoleinspektør: Johs. Jeppesen

Nordvestskolen, 3000 Helsingør
 Tlf. (02) 21 75 44
 Skoleinspektør: Kenn Gottschalck

Grydemoseskolen, 3060 Espergærde
Tlf. (02) 23 32 00.
Skoleinspektør: Bjørn Helsing

Private skoler:

Helsingør Lille Skole,
Fredericiavej 1, 3000 Helsingør
Tlf. (02) 21 02 03
Skoleleder: Hanne Lindblom

Gymnasier:

Helsingør Amtsgymnasium
Borgmester P. Christensensvej 3
3000 Helsingør
Tlf. (02) 22 41 00
Rektor: Uffe Gravers Pedersen
Espergærde Amtsgymnasium
Gymnasievej 2, 3060 Espergærde
Tlf. (02) 23 42 22
Rektor: Ole Bostrup

Andre skoler:

Helsingør handelsskole
Fredericiavej 63
Tlf (02) 22 24 10
Forstander: Alfred Hansen
Helsingør maskinist-skole
Sdr. Strandvej 10
Tlf. (02) 21 03 09
Forstander: Egon Madsen
Ingeniørskolen, Helsingør teknikum
Rasmus Knudsensvej 50
Tlf. (02) 21 66 22
Rektor: Frede Nordstrøm
Helsingør tekniske skole
Sdr. Strandvej 10
Tlf. (02) 21 03 09
Forstander: Egon Madsen
Den Internationale folkehøjskole
Montebello Allé 1
Tlf. (02) 21 33 61
Forstander: Erik Høgsbro Holm (kst.)
L. O. skolen
Gl. Hellebækvej
Tlf. (02) 21 72 72
Forstander: Flemming Skov Jensen
Ungdomsskolen »Øresund«
Gl. Strandvej 195
3060 Espergærde
Tlf. (02) 23 20 30
Forstander: A. Vestergaard Jensen
Helsingør Aftenskole
Strandpromenaden 3, 3000 Helsingør
Tlf. (02) 21 25 25
Aftenskoleinspektør Jens Jørgensen
Nyrup skole
(Amtskommunal folkeskole med
behov for vidtgående specialunder-
visning)
(60 elever)
Kongevejen 280, 3490 Kvistgård
Tlf. (02) 23 92 06
Skoleleder: Finn Svanlund

Herlev

Rådhuset
2730 Herlev
Tlf. (02) 94 06 33
Postgiro: 642 48 48
10—15, torsdag tillige 16—18

Kommunekode: 163
Amtskommune: København
Retskreds: Ballerup
Politikreds: Gladsaxe
Skattekreds: Gladsaxe
Vurderingskreds: Herlev
Folketal 1/10-80: 28.307
Areal i ha: 1.202

Kommunevalget 7. marts 1978:

Af 18.687 vælgere stemte 13.777, heraf
13.606 gyldige stemmer. Stemmepro-
cent: 73,7. A 7.395 (11), B 399 (1), C 3.086
(5), E 246 (0), F 924 (1), K 956 (1), M 353
(0), V 185 (0), H 62 (0). (A+F), (B+E),
(C+M+V).

**Kommunalbestyrelsens
19 medlemmer:**

Borgmester: Juul, Ib, Alfevej 1, 2730
Herlev. Tlf. (02) 94 38 35. (A). FØ,
Sko&F, FS, FBoa, FID.
1. viceborgmester: Kristiansen, Hen-
ning, afd. geolog, Borgerdiget 108,
2730 Herlev. Tlf. (02) 91 03 72. (A). Ø,
FT, M, FB.
2. viceborgmester: Jensen, Kirsten,
forsorgsassistent, Skelhøjen 59, 2730
Herlev. Tlf. (02) 94 36 30. (A). Ø, So,
F, FU.
Bjerring-Pedersen, Edle, husmoder,
Havfruevej 31, 2730 Herlev. Tlf. (02)
94 73 99. (A). K, M, F.
Christiansen, Lillian, lagerarbejder,
Højbjergvej 25, st., 2730 Herlev. Tlf.
(02) 84 32 31. (A). T, Boa, Id.
Hermann, Kjeld, jord- og betonarbej-
der, Skelstien 47, 2730 Herlev. Tlf. (02)
94 92 25. (A). T, B, F, Id, M.
Hoppe, Rud, læge, Tvedvangen 80, 2730
Herlev. Tlf. (02) 91 92 99. (C). K, M.
Johansen, Ole Søgaard, ingeniør, Vin-
getoftens 66, 2730 Herlev. Tlf. (02)
91 04 45. (K). M.
Jørgensen, Anne Bonnen, sygeplejer-
ske, Vindebyvej 30, st. th., 2730 Her-
lev. Tlf. (02) 94 48 77. (A). T, S.

Laybourn, Vilhelm, pens. postvagtme-
ster, Herlev Hovedgade 135, 2730 Her-
lev. Tlf. (02) 94 04 69. (A). K, FM, V.
Mortensen, Ole, forvalter, Gammel-
gårdsvej 25, 2730 Herlev. Tlf. (02)
91 54 04. (C). T, S, Id.

Nielsen, Aksel, ingeniør, cand. scient.,
Vingekrogen 13, 2730 Herlev. Tlf. (02)
91 62 77. (B). So, Sko&F, S.

Nielsen, Grethe, sekretær, Herlev Ho-
vedgade 144, 1., 2730 Herlev. Tlf. (02)
84 77 33. (A). FSko&F, F, S, Id.

Nielsen, Gudrun Thurah, assistent,
Troidstien 15, 2730 Herlev. Tlf. (02)
94 24 66. (A). FK, M.

Ohlsen, Hans, typograf, Vejringevej
44, 2730 Herlev. Tlf. (02) 91 08 18. (F).
Ø, FSo, Sko&F, S.

Rasmussen, Hanne, regnskabsassistent,
Sidevolden 5, 2730 Herlev. Tlf. (02)
84 20 96. (C). K, M, Boa.

Thestrup, Per, tv-inspektør, Alfevej
5 A, 2730 Herlev. Tlf. (02) 91 06 02. (C).
Ø, Sko&F, F, S.

Zabel, Knud, direktør, Lidsøvej 15,
2730 Herlev. Tlf. (02) 94 11 11. (C). So.
Aalborg, Ole F., kommunalarbejder,
Langdyssen 76, 2730 Herlev. Tlf. (02)
81 71 93. (A). So, K, F.

Sko&F = Skole- og fritidsudvalg.

Nedsatte udvalg og kommissioner: (formænd)

Økonomiudvalget:
Borgmester Ib Juul.

Stående udvalg:

Det sociale udvalg: Typograf Hans
Ohlsen.

Udvalget for tekniske anliggender:
Afd. geolog Henning Kristiansen.

Udvalget for kulturelle anliggender:
Assistent Gudrun Thurah Nielsen.

Miljøudvalget: Pens. postvagtme-
ster Vilhelm Laybourn.

Skole- og fritidsudvalget: Sekretær
Grethe Nielsen.

Andre udvalg og kommissioner:

Brandkommission: Afd. geolog
Henning Kristiansen.

Ligningskommission: B. Kaspersen
Hansen.

Skolekommission: Borgmester Ib Juul.
Fritidsnævn: Eigl Kragh.
Ungdomsskolennævnet: Kirsten Jensen.
Voksenundervisningsnævnet: Sven
Jensen.

Sekretær for kommunalbestyrelsen:
Kommunaldirektør Olaf Hansen.

Kommunens revision:
Kommunernes Revisionsafdeling,
København.

Den kommunale administration:

Kommunaldirektør: Olaf Hansen.

Borgmesterkontor:
Sekretariatschef: Hans-Henrik Niel-
sen.

Planlægning og organisation:
Planlægningschef: Stig Larsen.

Bryllupskontor:
Fuldmægtig: Ruth Graunbøl.

Huslejenævn:
Overassistent: Ulla Berg.

Sekretariat:
Overassistenter:
Anette Pedersen.
Aase Christoffersen.

Beskæftigelseskonsulent:
Jørgen Bille Larsen.

ØKONOMISK/ADMINISTRATIV FORVALTNING:

Bogholderi:
Regnskabschef: Erling Hancke.

Budget- og regnskabsafdeling:
Fuldmægtig: Iris Nygaard.
Overassistent: Lef Johansen.

Lønningsskontor:
Fuldmægtig: Knud Knudsen.
Overassistenter:
Kirsten Marie Andersen.
Esther Nielsen.

Kommunekasse:
Kommunekasserer:
Fuldmægtig Bendt Rasmussen.

Skattevæsen:
Skatteinspektør: Viggo Hansen.
Souschef: Ekspeditionssekretær
Børge Jacobsen.

1. ligningsgruppe — selskabs-
beskatning:
Fuldmægtig Victor Bo Christensen
Fuldmægtig Connie Mankov
Overassistent Allan Christophersen
Overassistent Poul Autzen

2. ligningsgruppe —
regnskabs- og lønmodtagerligning:
Fuldmægtig: John Madsen.
Ekspeditionssekretær: Knud Hansen.
Overassistent: Ingerlise Nørgaard
Overassistent: Kristo Nechevski

Overassistent: Finn Møller.
 Overassistent: Mogens Vornøe.
 Overassistent: Hanne Boye.
 Arbejdsgiverkontrollen:
 Fuldmægtig: Jørgen V. Andersen.
 Overassistent: Niels Ellesøe Hansen.

Ejendomsbeskatning —
 forskudsregistrering m. v.:
 Fuldmægtig: Ernst Gottfredsen.
 Overassistent: Ellen Pedersen.

Opkrævningsafdeling:
 Fuldmægtig: Grethe Sørensen.
 Overassistent: Ib Møller Jensen.

Pantefogeder:
 Ib Møller Jensen.
 Lisbeth Jakobsen.
 Sonja Christensen.
 Lene Jensen.

Folkeregister:
 Ekspeditionssekretær: Louis Hansen.
 Fuldmægtig: Grete Brandt Pedersen.
 Overassistent: Mogens Bohn.

SOCIAL- OG SUNDHEDS- FORVALTNING:

Socialinspektør: Kurt Christensen.
 Souschef: Ekspeditionssekretær
 Erik Olsen.

Økonomisk sikring:

Sygesikring og dagpenge:
 Vicekontorchef: Jens Mose Pedersen

Børnetilskud og -bidrag:
 Fuldmægtig: Jytte Valentin

Pension, boligydelse og boligsikring:
 Fuldmægtig: Erik Johannesen

Rådgivning og vejledning:

Grupperledere:
 Fuldmægtig: Jørgen Christensen
 Overassistent: Per Skipper.
 Overassistent: Søren Larsen.

Bistand og omsorg:

(Herunder endvidere sundheds-
 pleje, hjemmesygepleje og skole-
 læge)
 Fuldmægtig: Knud Heldborg Ras-
 mussen

Hjemmehjælp:
 Tilsynsførende: Kirsten Landing og
 Jytte Brix Jensen

Børnetandpleje:
 Overtandlæge: Jørgen Madsen.
 Stations Alleén 42^a, tlf. (02) 91 94 55

Administration og planlægning:

Bogholderi:
 Fuldmægtig: Kingo Ingemann Sø-
 rensen

E.D.B.:
 Overassistent: Jørgen Storm

Daginstitutioner:
 Overassistent: Niels Cleveland.

Konsulenter:
 Lægekonsulent: Finn Jahnsen
 Småbørnskonsulent: Lone Nilsson
 Børnekonsulent: Inge Steenberg.

Skolekonsulent: Lillian Sørensen.
 Ungdomskonsulent: Gitte Nielsen.
 Pædagogisk konsulent: Poul Heinsen
 Psykolog: Vakant.

TEKNISK FORVALTNING:

Stadsingeniør: H. Iversen.
 Stedfortræder:
 Afdelingsingeniør: J. H. Vinther.

Sekretariat:
 Sekretariatsleder: Helmer Andersen.
 Vicekontorchef: Peter Hansen.

Anlæg af vej og kloak:
 Afdelingsingeniør: J. H. Vinther.

Vedligeholdelse af vej og kloak:
 Afdelingsingeniør: Ib Skovgaard.

Byplanlægning:
 Civilingeniør: K. H. Elster.

Bygningsinspektorat:
 Bygningsinspektør: Bjarne Steen.
 Sekretariat:
 Sekretariatsleder: Helmer Andersen.
 Overassistent: Sv. E. Holst.

Byggesagsbehandling:
 Ingeniør: Thorkild Gundersen.

Kommunale ejendomme:
 Arkitekt: Niels Schultz.

Brandvæsen:
 Brandinspektør: Bjarne Steen.
 Vicebrandinspektør: Thorkild
 Gundersen.
 (Overenskomst med Falc-Zonen).

Civildforsvar:

Sektorchef: Stadsingeniør H. Iver-
 sen.

Kommunegartnerens kontor:

Borgerdiget 109.
 Tlf. (02) 94 29 55
 Kommunegartner: S. Boas.

Værkerne:

El-forsyning:
 NESA, Strandvejen 102
 2900 Hellerup.
 Tlf. (01) 62 41 41
 8—16.30, lørdag lukket.

Gasforsyning:

Strandvejs-Gasværket.
 Strandvejen 72, 2900 Hellerup.
 Tlf. (01) 62 48 12
 9—16, lørdag lukket.

Vandforsyning:

Herlev kommunes vandværk.
 Tornerosevej 18.
 Tlf. (02) 94 01 21.
 Værkmester: A. Rasmussen.

Levnedsmiddelkontrol:

Gladsaxe rådhus, Kontorvej 1,
 2880 Søborg. Tlf. (01) 89 92 22, lok. 3115.
 Stadsdyrlæge: Kirsten Gormsen.

KULTUREL FORVALTNING:

Skolevæsenet:
 Skoledirektør: Niels Jørgen Bis-
 gaard.

Viceskoleledirektør: Bjarne Rahbek.
Ekspeditionssekretær: Heinrich Stisen.

Rådhuset. Tlf. (02) 94 06 33.

Fælleslærerrådets formand:

Knud Øregaard, Borgerdigeskolen.

Aftenskoleleder:

Peter Hessner, Hyldtoftevej 14.

Tlf. (02) 94 37 89.

Kontor: Hjortespring skole.

Tlf. (02) 94 24 30.

Ungdomsskoleinspektør:

Palle Sørensen, Tvedvangskolen.

Kontor: Engskolen.

Tlf. (02) 91 70 01.

Skolekonsulent for uddannelses- og erhvervsorientering:

Svend Age Carlson,

Borgerdigeskolen.

Kontor: Pædagogisk Central,

Klausdalsbrovej 458.

Tlf. (02) 84 51 11, lok. 4.

Konsulent for feriekolonier og lejrskoler:

Flemming Olsen, Herlev skole.

Kontor: Pædagogisk Central,

Klausdalsbrovej 458.

Tlf. (02) 84 51 11.

Konsulent for pædagogisk udvikling:

Ove Løfberg, Elverhøjens skole.

Kontor: Pædagogisk Central,

Klausdalsbrovej 458.

Tlf. (02) 84 51 11.

Konsulent for pædagogisk udvikling:

Flemming Melander, Borgerdigeskolen.

Kontor: Pædagogisk Central,

Klausdalsbrovej 458.

Tlf. (02) 84 51 11.

Konsulent for pædagogisk udvikling:

Keld Andersen, Hjortespring skole.

Kontor: Pædagogisk Central,

Klausdalsbrovej 458.

Tlf. (02) 84 51 11.

Konsulent for pædagogisk udvikling:

Poul Svendsen, Tvedvangskolen.

Kontor: Pædagogisk Central,

Klausdalsbrovej 458.

Tlf. (02) 84 51 11.

Kurator:

Jens Peter Langvad Nielsen.

Kontor: Gamle Hjortespringskole.

Tlf. (02) 94 25 53.

Skolebibliotekskonsulent:

Sinne Hors, Dyrholmsskolen.

Kontor: Pædagogisk Central.

Tlf. (02) 84 51 11.

Skolelæger:

Gudrun Volgt (Borgerdigeskolen, Dyrholmsskolen, Elverhøjens skole,

Hjortespring skole, Køllegårdsskolen, Tvedvangsskolen).

Vakant (Engsskolen, Herlev skole).

Ledende skolepsykolog:

Gunner Hansen.

Herlev skole. Tlf. (02) 94 56 68

Klinisk psykolog:

Hanne Bjørner,

Engsskolen

tlf. (02) 94 20 19

Mal-Britt Herslund,

Dyrholmsskolen.

Tlf. (02) 91 80 42.

Kirsten Egelund Larsen,

Elverhøjens skole.

Tlf. (02) 94 77 63.

Assisterende skolepsykolog:

Kirsten Ægidius,

Elverhøjens skole,

tlf. (02) 94 77 63

(Borgerdigeskolen,

Tvedvangsskolen)

Ebbe Hoffmann,

Hjortespring skole.

Tlf. (02) 84 01 22

Konsulent for læse-staveretarderede:

Thurid Øregaard,

Borgerdigeskolen.

Kontor: Pædagogisk Central,

Klausdalsbrovej 458.

Tlf. (02) 84 51 11.

Assisterende skolepsykolog:

C. P. Sørensen, Dyrholmsskolen.

Tlf. (02) 91 18 42.

Tale- og hørekonsulent:

Jørgen Eichen.

Tlf. (02) 94 41 17.

Biblioteksvæsenet:

Herlev Bibliotek,

Herlev Bygade 70.

Tlf. (02) 94 09 61.

Stadsbibliotekar:

Peter Grønholt Pedersen

Vicestadsbibliotekar:

Palle Holm Nielsen.

Børnebibliotekar: Birte Egebak.

Musikbibliotekar: Kirsten Voss-

Eliasson.

Sociale institutioner, skoler m. v. i

Herlev kommune:

Sociale Institutioner:

Plejehjem:

Plejehjemmet »Herlevgård»,

(54 pladser), Herlevgårdsvej 3.

Tlf. (02) 94 36 60.

Forstander: Agnes Møller:

Omsorgscentret Ll. Birkholm,

Sennepshaven 2. Tlf. (02) 84 56 11.

Plejehjem (54 pladser).

Daghjem (20 pladser).

Dagcenter (40 pladser).

Beskyttede boliger (15 lejligheder).

Forstander: Steen Andersen.

Skoler:**Kommunale folkeskoler:**

Borgerdageskolen, Borgerdiget 105
Tlf. (02) 94 61 90

Skoleinspektør: J. Hagemann Peder-
sen.

Dyrholmsskolen, Højderyggen 1
Tlf. (02) 94 06 42

Skoleinspektør: Per Carstens Jensen

Elverhøjens skole, Ederlandsvej 23
Tlf. (02) 94 27 85

Skoleinspektør: G. B. Knudsen.

Engskolen, Engløbet 14
Tlf. (02) 94 09 62

Skoleinspektør: Poul Madsen.

Gamle Hjortespringskole,
Gl. Klausdalsbrovej 460
Tlf. (02) 94 25 53

Skoleinspektør: Lis Knudsen.

Herlev skole, Herlev Bygade 45
Tlf. (02) 94 00 31

Skoleinspektør: C. C. Kromann
Clausen

Hjortespring skole, Dildhaven
Tlf. (02) 84 01 22

Skoleinspektør: Preben Juel Olsen

Køllgårds skolen, Fællestoften 6
Tlf. (02) 91 18 31

Skoleinspektør: Birthe Haubirk

Tvedvangskolen, Tvedvangen 190
Tlf. (02) 94 83 88

Skoleinspektør: Sven Sommer

Gymnasier:

Herlev Statsskole
Højsletten 39, 2730 Herlev
Tlf. (02) 94 63 43

Rektor: Kirsten Kristoffersen

Private skoler:

Herlev Privatskole, Gl. Klausdalsbro-
vej 500. Tlf. (02) 94 94 85

Skolebestyrer: Henry Hansen.

Andre skoler:

Specialarbejderskolen for
hovedstadsområdet

»Herlevskolen«
Marielundvej 44. Tlf. (02) 91 11 19
Forstander: S. Sommer

Herlevbadet:

Krogestykket 33. Tlf. (02) 94 91 94
Svømmehal med badeanstalt

Hjortespringbadet:

Skinderskovvej 29. Tlf. (02) 84 08 85
Fritluftsbad åben i perioden 15. maj
—31. august.

Svømmehal åben i perioden 15. sep-
tember—30. april.
Motionscenter.

Herlev Hallen:

Tvedvangen 198. Tlf. (02) 91 52 45
Sports- og kulturhal.
Stadionanlæg.

Herlev Skøjtehal:

Tvedvangen 204. Tlf. (02) 84 68 20.
Ishockey, kunstskejteløb og offen-
tlige skøjteløb.
Åbningsperioden annonceres.

Fritidscentre:

Fritidscentret Midtpunktet,
Herlev Hovedgade 124.

Tlf. (02) 83 18 14.

Fritidscenter for voksne.

Fritidscentret, Mødestedet,
Dildhaven 49.

Tlf. (02) 91 73 71.

Fritidscenter for voksne.

Herning

Rådhuset, Torvet

7400 Herning

Tlf. (07) 12 20 00

Postgiro: 405 76 00

Mandag 9,30—15, tirsdag-fredag 9,30—
13, torsdag tillige 15-17.

Kommunekode: 657

Amtskommune: Ringkjøbing

Retskreds: Herning by- og herredsret

Politikreds: Herning

Skattekreds: Herning

Vurderingskreds: Herning indre og
Herning ydre

Folketal 1/7-80: 55.935

Areal i ha: 53.476

Kommunevalget 7. marts 1978:

Af 36.706 vælgere stemte 26.113, heraf
25.959 gyldige stemmer. Stemmepro-
cent: 71,14. A 7.727 (7), B 868 (0), C
2.753 (2), E 331 (0), F 449 (0), K 381 (0),
M 376 (0), Q 1.314 (1), V 8.222 (8), Y 168
(0), Z 3.220 (3), I (Nordisk Folkeparti)
50 (0). (C+M+Q+V), (E+I), (F+K+Y).

Kommunalbestyrelsens**21 medlemmer:**

Borgmester: Hansen, N. O., Th. Niel-
sensgade 9, 7400 Herning. Tlf. (07)
22 51 71. (V). FØ, FByg, FB, FC, FBe,
FBo, FVgb, FPo.

1. viceborgmester: Nielsen, Peder, fabrikant, Lind Hovedgade 34, Lind, 7400 Herning. Tlf. (07) 12 40 45. (C). Ø, FDr, C, Be, Skn, Vgb, Byp.
2. viceborgmester: Sølund, Hilmar, trafikkontrollør, Mylius Erichsensvej 33, 7400 Herning. Tlf. (07) 12 37 05. (A). Ø, FK, S, Gr, Skn, Vgb, Sbl.
- Christensen, Asger Tornvig, direktør, Rind Kirkevej 17, Lind, 7400 Herning. Tlf. (07) 12 95 34. (Z). Byp, Dr, B, Skn.
- Christensen, Bendt, smedesvend, Rønne Allé 137, 7451 Sunds. Tlf. (07) 14 15 63. (A). So, Byp, Dr, Skn.
- Christensen, Knud, landmand, Kvalsholmvej 10, 7451 Sunds. Tlf. (07) 14 14 17. (Q). K, Dr, Pa, S, Skn, F.
- Damgaard, Johannes, slagteriarbejder, Sydgaaden 45, Snejbjerg, 7400 Herning. Tlf. (07) 16 17 79. (Z). E, Pa, Skn.
- Eriksen, Erik, blikkenslager, Urnehøjen 6, Tjørring, 7400 Herning. Tlf. (07) 26 87 72. (A). Dr, Pa, Skn.
- Fog-Olsen, Agnes, forstander, Gl. Landevej 47, 1., 7400 Herning. Tlf. (07) 12 44 00, lok. 281. (V). FSo, Skn.
- Henriksen, Peder, politiasistent, Jeppe Åkjærsvvej 20, 7400 Herning. Tlf. (07) 12 02 82. (A). Byp, Pa, Be, Gr, La, Skn.
- Jensen, Arne, tømmerhandler, Vester Allé 12, Hammerum, 7400 Herning. Tlf. (07) 11 60 56. (V). Ø, FE, B, Vgb.
- Jensen, Kaj Dalgaard, mælkehandler, Snejbjerg Hovedgade 55, Snejbjerg, 7400 Herning. Tlf. (07) 16 10 92. (V). E, K, F, FS, V, Sbl, Skn.
- Karlsen, Egon, sekretær, Herningsholmvej 14, 7400 Herning. Tlf. (07) 12 19 19. (A). So, E, Skn.
- Krarup-Pedersen, Ove, skolebiblioteksinspektør, Nyvangsvej 9, Lind, 7400 Herning. Tlf. (07) 12 41 56. (V). Byp, Dr, Skn.
- Lundgaard, Edith, bønehaveleder, Valdemarsvej 25, 7400 Herning. Tlf. (07) 12 62 96. (A). So, E.
- Nielsen, Sv. B., ekspeditionssekretær, Straussvej 11, 7400 Herning. Tlf. (07) 12 20 53. (A). Ø, E, K, B, C, F, S, U, Bo, Skn, Vgb, Po.

Nørgaard, Erik, bankbestyrer, Fredbovej 25, 7451 Sunds. Tlf. (07) 14 10 11. (C). Pa, So, Skn.

Pedersen, Immanuel Fuglsang, bankfuldmægtig, Gudenåvej 168, 7400 Herning. Tlf. (07) 22 06 24. Dr, Ku, Pa.

Petersen, Aage, døvekonsulent, Glen-tevej 13, 7400 Herning. Tlf. (07) 12 29 17. (V). So, K, FPa, FF, S, U, Be, Skn.

Søndergaard, Poul, gårdejer, V. Fastrupvej 7, Hammerum, 7400 Herning. Tlf. (07) 11 63 23. (V). Byp, K, F, Sbl, S, Skn.

Thomsen, Anne-Marie Jøker, konsulent, Falkevej 11, 7400 Herning. Tlf. (07) 12 56 57. (Z). So, K, S, Bo, Skn, F.

Pa = Udvalget for parker og jorder.

Nedsatte udvalg og kommissioner: (formænd)

Økonomiudvalget:

Borgmester N. O. Hansen.

Stående udvalg:

Det sociale udvalg: Forstander Agnes Fog-Olsen.

Udvalget for faste ejendomme:

Tømmerhandler Arne Jensen.

Udvalget for kulturelle anliggender:

Trafikkontrollør Hilmar Sølund.

Udvalget for byplan, gader, veje:

Borgmester N. O. Hansen.

Udvalget for driftsvirksomheder:

Fabrikant Peder Nielsen.

Udvalget for parker og jorder:

Døvekonsulent Aage Petersen.

Andre udvalg og kommissioner:

Boligkommission: Borgmester N. O. Hansen.

Brandkommission: Borgmester N. O. Hansen.

Civilforsvarskommission: Borgmester N. O. Hansen.

Ligningskommission: Snedkermester Gunnar Schøler.

Skolekommission: Mælkehandler Kaj Dalgaard Jensen.

Sekretær for kommunalbestyrelsen:

Kommunaldirektør G. Kraglund.

Kommunens revision:

Kommunernes revisionsafdeling.

Den kommunale administration:

Kommunaldirektør: Gunnar Kraglund

ØKONOMISK/ADMINISTRATIV FORVALTNING:

Sekretariat og økonomisk forvaltning.

Vicekommunaldirektør: H. Schrøder.

Økonomichef: Jørgen Norup Lauridsen.

Ekspeditionssekretær: N. Nielsen.

Fuldmægtig: Cand. jur. Børge Hansen.

Fuldmægtig: Cand. jur. Mogens Petersen.

Sekretær: Cand. scient. pol. Poul Jørgen Agerskov.

Fuldmægtig: Jørgen Lauridsen.

Løn- og personalekontor:

Ekspeditionssekretær: Niels Jørgen Jensen.

Boligkontor:

Fuldmægtig: Ulla Hedegaard.

Hulkortkontor:

Fuldmægtig: Inga Lund.

Hovedbogholderi:

Regnskabschef: Aksel A. Koldste.

Ekspeditionssekretær: Gunnar Henriksen.

Fuldmægtig: Lillian Hansen.

Opkrævningskontor:

Vicekontorchef: Børge Pedersen.

Målerafmålingskontor:

Fuldmægtig: Thomas Povlsen.

Skattevæsen:

Skatteinspektør: Erik Franzmann

Kontorchef: E. Peter Nielsen

Lignings- og revisionsafdeling:

Ekspeditionssekretærer:

Richard Christensen

Elgil Sandgaard

Fuldmægtige:

Jørn Lund

Jørn Bo Andersen

Leif Jensen

Belskabs- og dødsbøbeskatning:

Ekspeditionssekretær:

Kristian Nielsen

Fuldmægtige:

J. Møller Andersen

Svend Sønderbæk

Arbejdsglvekontrol:

Ekspeditionssekretær:

Vagner Kristensen

Fuldmægtige:

Jørgen Gustafsson

Niels Nysom

Forskudsregistrering:

Ekspeditionssekretær:

Gunnar Hansen

Ejendomsbeskatning:

Ekspeditionssekretær: Villy Laursen

Fuldmægtig: Ellen Mørk-Pedersen.

Folkeregister:

Ekspeditionssekretær: Ejvind Mathiasen.

Indkøbskontor:

Fuldmægtig: Lelf Olesen.

SOCIAL- OG SUNDHEDS-FORVALTNING:

Socialinspektør: Hans Hagen.

Kontorchef: Jens-Henrik Nielsen.

Afdeling for folke-, invalde- og enkepenstion:

Ekspeditionssekretær: Erling Strøde.

Fuldmægtig: Signe Christensen.

Fuldmægtig: Else Sørensen.

Omsorgsafdelingen:

Fuldmægtig: Bente Axelsen.

Service- og visitationsafdelingen:

Ekspeditionssekretær: Flemming Jensen.

Bistandsafdelingen:

Ekspeditionssekretær: Frede Povlsen.

Fuldmægtig: Johannes Wang Jensen.

Afdeling for dagpenge og sygesikring:

Ekspeditionssekretær: Svend B. Nielsen.

Daginstitutionskontoret og kommunal dagpleje:

Ekspeditionssekretær: Peer Bak.

Afdeling for børnebidrag og børnetilskud:

Fuldmægtig: Edith Ahle.

Afdeling for bogholderi:

Fuldmægtig: Per Vallebæk.

Hjemmehjælp:

Tilsynsførende: Mie Nielsen.

Tilsynsførende: Karen Nicolajsen.

Tilsynsførende: Ruth Kold Olsen.

Tilsynsførende: Ella Larsen.

Sundhedsplejerskeordningen:

Sundhedsplejerske: Olga Bækgaard.

Sundhedsplejerske: Hanne Engstrøm.

Skolelæger:

Skolelæge: fru I. Sahlholdt.

Skolelæge: fru E. Holm.

Børnetandplejen:

Overtandlæge: Ove Mathiasen.

Afdelingstandlæge: Lisbeth G. Kristensen.

TEKNISK FORVALTNING:

Stadsingeniørens kontor:

Stadsingeniør: Richard Bækgaard.

Souschef (afd. ingeniør): Jørgen Marstrand.

Administrationsleder:

Ole Vestergaard.

Ekspeditionskontor:

Ekspeditionssekretær: Aage Christensen.

Gade- og vejafdeling:

Afdelingsingenlør: Mogens Hougaard.

Byplanafdeling:

Afdelingsingenlør: E. Günther Nielsen.

Kloakafdeling:

(Rense- og forbrændingsanlæg)

Afdelingsingenlør: Knud Madsen.

Bygningsafdeling:

Bygningsinspektør: Kr. Klærke-Hansen.

Gartnerafdeling:

Stadsgartner: Immanuel Thomasen.

Brandvæsen:

Brandinspektør Ib Johannesen.

De kommunale værker:

Driftsdirektør: N. Nedergaard.

El-forsyning:

Driftsingenlør: Stefan S. Lund.

Vandforsyning:

Driftsleder: K. E. Rønhave.

Varmeforsyning:

Driftsleder: Sigvald Nielsen.

Civillforsvar:

Civillforsvarsleder: Kommunaldirektør Gunnar Kraglund.

Civillforsvarsinspektør: J. Nedergaard Pedersen.

KULTUREL FORVALTNING:**Skolevæsenet:**

Skoledirektør: Kal Johannsen.

Viceskoledirektør: Ove Pedersen.

Fuldmægtig: Eva Spelling.

Ledende skolepsykolog: Poul Therkildsen Poulsen.

Skolekonsulent for specialundervisningscentret: Jens K. Markussen.

Skolekonsulent for specialklasserne: Martin C. Dalgaard.

Skolekonsulent for kuratorvirksomhed: Peder Andersen.

Leder af skolebiblioteksvirksomheden: Ove Krarup-Pedersen.

Skolekonsulent for høre- og taleundervisningen: J. E. Nitschke.

Skolekonsulent for erhvervs- og uddannelsesorientering: Henning Nielsen.

Ungdomsskoleinspektør: Ove Skov Ramus.

Ungdomsskoleinspektør: Villy Almaas.

Biblioteksvæsenet:

Herning centralbibliotek

Brændegaardsvej 2, 7400 Herning

Tlf. (07) 12 18 11

Stadsbibliotekar: Henning Gimbel.

Levnedsmiddelkontrol:

Stadsdyrlæge: C. Jensen.

Sociale institutioner, skoler m. v. i Herning kommune:**Sociale institutioner:****Plejhjem:**

Snejbjerg Plejhjem,
Snejbjerg Hovedgade 11, Snejbjerg

7400 Herning

(28 pladser)

Tlf. (07) 18 10 26

Forstander: Aksel Neesgaard

Sunds Plejhjem

Skivevej 8, 7451 Sunds. (34 pladser)

Tlf. (07) 14 10 22

Forstander: Peter Lyngholm Petersen

Lind Plejhjem, Lind Hovedgade 38
Lind, 7400 Herning

(17 pladser)

Tlf. (07) 12 40 05

Forstander: Inge Madsen.

Hammerum Plejhjem

Hammerum Hovedgade 14

Hammerum, 7400 Herning.

(50 pladser)

Tlf. (07) 11 61 66

Forstander: Søltoft Kristensen

Plejhjemmet »Vesterled«

Vestergade 92-94, 7400 Herning

(71 pladser)

Tlf. (07) 12 00 01

Forstander: H. Mogensen

Nørregades plejhjem, Nørregade 9,

7400 Herning (56 pladser)

Tlf. (07) 12 65 11

Forstander: Solveig Stefansson

Socialmedicinsk observationsafdeling,

Nørregade 9, 7400 Herning

(49 pladser)

Tlf. (07) 12 63 86

Forstander: Solveig Stenfansson

Plejhjemmet »Bytoften«

Bytoften 73, Tjørring, 7400 Herning

(29 pladser)

Tlf. (07) 26 79 98

Forstander: Holger Pedersen

Plejhjemmet »Højbo«

Arnborg, 7400 Herning

(30 pladser)

Tlf. (07) 14 91 44

Forstander: Arne Merring

Plejhjemmet »Lindegården«

Lindegårdsvej 3-5, 7400 Herning

(102 pladser)

Tlf. (07) 12 84 11

Forstander: P. Hougaard Pedersen

**Børne-, ungdoms- og forsorgs-
institutioner:**

Teglparkskolen (specialskole)
Teglvænget 95, 7400 Herning
(40 børn). Specialskole for psykisk
udviklingshæmmede.
Tlf. (07) 12 46 04

Leder: Orle Wullum

Børnehjemmet Hammerumhus,
Højgade 39,
Hammerum. 7400 Herning
(25 børn 0-18 år)
Tlf. (07) 11 60 78

Leder: Poul Andersen

Børnehjemmet Toften, Gl. Skolevej
76-78, 7400 Herning
(26 børn 0-18 år)

Tlf. (07) 12 04 48

Leder: Peder Lidegaard

Lindegårdsskolen
Specialungdomsskole for psykisk
udviklingshæmmede
Herluf Trollesvej 1, 7400 Herning
(50 elever)

Tlf. (07) 12 31 11

Leder: Ole P. Olesen

Skoler:**Kommunale folkeskoler:**

Arnborg skole, 7400 Herning

Tlf. (07) 14 90 68

Kst. Skoleinspektør: F. Grøndahl

Engbjergskolen, 7400 Herning

Tlf. (07) 16 16 37.

Skoleinspektør: E. Lassen

Fasterholt skole, 7330 Brande

Tlf. (07) 18 80 33.

Skoleinspektør: K. Søndergaard

Gjellerupskolen, Gjellerup

7400 Herning

Tlf. (07) 11 92 20.

Skoleinspektør: Torben Nielsen

Gullestrup skole, 7400 Herning

Tlf. (07) 12 13 36

Skoleinspektør: Jens Skjærbæk

Hammerum skole

7400 Herning. Tlf. (07) 11 62 42

Skoleinspektør: Thorkild Sørensen

Haunstrup skole, Snejbjerg

7400 Herning

Tlf. (07) 16 13 35

Førstelærer: Niels Halborg

Herningsholmskolen, 7400 Herning

Tlf. (07) 12 26 91

Skoleinspektør: Gerda Højgaard

Holtbjergskolen, 7400 Herning

Tlf. (07) 12 63 44

Skoleinspektør: J. Stendorf Jensen

Højgårdskolen, 7400 Herning

Tlf. (07) 12 56 91

Skoleinspektør: H. J. Hansen

Ilskov skole, 7451 Sunds

Tlf. (07) 14 52 35

Skoleinspektør: J. la Cour Christensen

Kølkær skole, 7400 Herning

Tlf. (07) 14 70 86

Skoleinspektør: K. Pedersen

Lind skole, 7400 Herning

Tlf. (07) 12 41 03

Skoleinspektør: E. Engsted

Lundgårdskolen, 7400 Herning

Tlf. (07) 26 82 11

Skoleinspektør: A. Villumsen

Nørregades skole, 7400 Herning

Tlf. (07) 12 03 28

Skoleinspektør: Gunnar Pedersen

Simmelkjær skole, 7451 Sunds

Tlf. (07) 14 31 90

Skoleinspektør: Svend Burchhardt

Sinding skole, 7400 Herning

Tlf. (07) 13 60 22

Skoleinspektør: Poul Kirkeby

Skalmejeskolen, 7451 Sunds

Tlf. (07) 14 23 66

Skoleinspektør: Helge Andersen

Snejbjerg skole, 7400 Herning

Tlf. (07) 16 11 20

Skoleinspektør: Carl E. Hjorth

Studsgaard skole, 7400 Herning

Tlf. (07) 16 42 59

Førstelærer: J. Feldborg

Sunds skole, 7451 Sunds

Tlf. (07) 14 11 11

Skoleinspektør: Johs. Bitsch Jensen

Sønderagerskolen, 7400 Herning

Tlf. (04) 12 76 11

Skoleinspektør: Sv. Præst

Tjørring skole, 7400 Herning

Tlf. (07) 26 73 92

Skoleinspektør: Sv. Schultz

Vestervangskolen: 7400 Herning

Tlf. (07) 12 07 22

Skoleinspektør: H. Kaae

Private skoler:

Brændgårdskolen (Herning

seminariums øvelsesskole)

Brorsonsvej 4, 7400 Herning

Tlf. (07) 12 39 66

Skoleinspektør: Peter Jensen Olesen

Hammerum friskole

7400 Herning

Tlf. (07) 11 62 34

Forstander: H. Appel

Herning Friskole
H. C. Ørstedsvvej 68, 7400 Herning
Tlf. (07) 12 16 28
Skolebestyrer: Hans Møldrup

Midtjyllands kristne friskole
Brændgårdvej 4, 7400 Herning
Tlf. (07) 12 36 77
Leder: Flemming Lejbølle

Tjørring friskole, 7400 Herning
Tlf. (07) 26 79 88
Leder: L. Lodahl

Gymnasier:

Herning Gymnasium
Tlf. (07) 22 10 66
Rektor: E. Dreyer Jørgensen

Kommunale Ungdomsskoler:

Hammerum ungdomsskole
Leder: Bent Larsen
Gjellerupbakken 17, Gjellerup
7400 Herning

Herning Ungdomsskole
Leder: Ove Ramus
Carl Niensensvej 10. Tlf. (07) 12 53 61

Rind ungdomsskole
Leder: Villy Almaas, Tværtøften 25,
Lind, 7400 Herning

Snejbjerg ungdomsskole
Leder: Eilief Mæng
Nordgaden 55, Snejbjerg
7400 Herning

Sunds Ungdomsskole
Leder: Lillian N. Birkedal,
Nøddekrogen 1, 7451 Sunds.

Andre skoler:

Hammerum Efterskole,
7400 Herning
Tlf. (07) 11 62 34
Forstander: H. Appel

Teknisk skole
Tingvej 45, 7400 Herning.
Tlf. (07) 12 19 11
Forstander: Karl Olesen

**Herning Handelsskole og Herning
Handelsgymnasium**
H. P. Hansensvej 4, 7400 Herning.
Tlf. (07) 12 57 88
Direktør: Asbjørn Heide,

Handelshøjskoleafdelingen i Herning
Orebygårdvej 11, 7400 Herning
Tlf. (07) 26 81 44.
Studieleder: Bent Gram

Herning Seminarium
Brorsonsvej 2, 7400 Herning.
Tlf. (07) 12 35 00
Rektor: J. Dahl Jensen

Herning Højskole
Birk, 7400 Herning
Tlf. (07) 12 32 44
Forstander: Knud Arnfred

**Specialarbejderskolen for Ringkjø-
bing amt, Lillelundvej 25, 7400 Her-
ning. Tlf. (07) 12 52 33**

Forstander: Erik Christensen

Hammerum Landbrugsskole,
Hammerum, 7400 Herning
Tlf. (07) 11 60 53

Forstander: J. Toftdahl Andersen

Hammerum husholdningsskole,
Hammerum, 7400 Herning.
Tlf. (07) 11 60 53

Forstander: J. Toftdahl Andersen.

**Dansk Konfektions- og Trikotage-
skole, Uldjydevej, Birk 7400 Herning.**
Tlf. (07) 12 70 22

Forstander: Sven Jacobsen.

Herning Musikhøjskole
Bethanlagade 3
Tlf. (07) 12 96 35

Leder: P. Hagn-Meincke

Olufsgades Musikskole
Olufsgade 7
Tlf. (07) 12 54 14

Leder: Sigrid Nielsen

Skærgården Familiehøjskole,
Skærbæk, 7400 Herning.
Tlf. (07) 12 43 90

Forstander: Knud Magnild.

Hillerød

Frederiksværksgade 39

3400 Hillerød

Tlf. (02) 26 42 00

Postgiro: 7 00 97 47

Borgmesterkontor

Økonomisk forvaltning

Folkeregister

Kulturel forvaltning:

Kirsebæralle 1 B

3400 Hillerød

Tlf. (02) 26 42 00

10-14, torsdag tillige 16-18

Skatteforvaltning:

Grønnegade 15

3400 Hillerød

Tlf. (02) 26 42 00

10-14, torsdag tillige 16-18

Social- og sundhedsforvaltning:

Administrationsbygningen, Torvet

3400 Hillerød

Tlf. (02) 26 42 00

10-14, torsdag tillige 16-18

Teknisk forvaltning:

Helsingørgade 6
3400 Hillerød
Tlf. (02) 26 42 00
10—14, torsdag tillige 16—18

Civildforsvarskontor:

Helsingørgade 21
3400 Hillerød
Tlf. (02) 26 10 08
9—12

Kommunekode: 219**Amtskommune:** Frederiksborg**Retskreds:** Hillerød**Politikreds:** Hillerød**Skattekreds:** Hillerød**Vurderingskreds:** Hillerød**Folketal 1/7-80:** 33.727**Areal i ha:** 13.294**Kommunevalget 7. marts 1978:**

Af 22.316 vælgere stemte 16.440, heraf 16.279 gyldige stemmer. Stemmeprocent: 73,67. A 5.419 (8), B 1.151 (1), C 3.874 (6), E 201 (0), F 941 (1), K 912 (1), M 323 (0), Q 432 (0), V 2.292 (3), Z 934 (1). (B+E), (C+M+Q+V), (F+K).

Byrådets 21 medlemmer:

Borgmester: Stokholm, Toke, advokat, Markskellet 24, 3400 Hillerød. Tlf. (02) 26 25 88. (C). FØ, FB, FC, FPl, Po.

1. viceborgmester: Jensen, Jens S., skovfoged, Brødeskovhus, Skovkro- gen 1, 3400 Hillerød. Tlf. (02) 26 62 39. (A). Ø, FBy, Id, Pl, Skn.

2. viceborgmester: Christensen, Hans, advokat, Sporemagervej 15, 3400 Hillerød. Tlf. (02) 26 45 12. (V). Ø, Byp, FVej, Kl, Pl, Ve.

Hansen, Mogens Muff, major, civilingeniør, Brødeskovvej 29, 3400 Hillerød. Tlf. (02) 27 35 97. (C). K, Byp, Vej, S, Kl, Skn.

Jellingsø, Finn, viceskoleinspektør, Stenvænget 16, 3400 Hillerød. Tlf. (02) 25 15 40. (A). FId, F, Pl, Po.

Jensen, Gudrun, fru, Brødeskovhus, Skovkro- gen 1, 3400 Hillerød. Tlf. (02) 26 62 39. (A). So, K, S, Skn, Ve.

Jensen, Walther, organist, Sophien- borgvej 19, 3400 Hillerød. Tlf. (02) 26 45 11. (V). FK, Id, F, S, Pl, Skn.

Kalmark, Jørgen, faglærer, Teglværks- vej 13, 3400 Hillerød. Tlf. (02) 26 44 10. (F). So, FBE.

Larsen, K.-B., kontorchef, Møllebak- ken 1, 3400 Hillerød. Tlf. (02) 26 23 28. (A). FVær, Pl.

Martensen, Børge, købmand, Harløse- vej 296, 3400 Hillerød. Tlf. (02) 11 04 50. (C). So, Vær.

Mathiesen, Iris, sygehjælper, Stutteri- vænget 15, 3400 Hillerød. Tlf. (02) 26 65 61. (A). So, K, S, V, Bo, Skn.

Nielsen, Villy, afdelingsformand, Skov- duevej 20, 3400 Hillerød. Tlf. (03) 26 17 23. (A). Vær, Vej.

Nilsson, Kirsten, jordemoder, Sandvig- gårdsvej 166, 3400 Hillerød. Tlf. (02) 26 20 26. (C). Id, F, Ve.

Nissen, Iver, skovbrugslærer, Nødebo- vej 77, Nødebo, 3480 Fredensborg. Tlf. (02) 28 13 78. (B). Ø, Id, Gr, Pl, Ve.

Nyeng, Jørgen, civilingeniør, Adalen 6, 3400 Hillerød. Tlf. (02) 26 64 53. (K). Vær.

Nørskov, Else, fru, Bakkedraget 49, 3400 Hillerød. Tlf. (02) 26 36 08. (C). So, Byp, Be, Skn.

Petersen, Joris B., kriminalassistent, Bjernebakken 3, 3400 Hillerød. Tlf. (02) 26 27 26. (A). Vær, Byp, Vej, F, U, Bo, Fre, He, Kl, MV.

Piper, Claus, sparekassebestyrer, Slots- gade 50, 2. th., 3400 Hillerød. Tlf. (02) 25 44 36. (C). K, Vej, S, U, La, Skn, FBo.

Rasmussen, Inge Kaas, bogholder, Lærkebakken 9, 3400 Hillerød. Tlf. (02) 26 23 73. (V). Ø, So, Vær, Pl.

Storgaard, Helen, guldsmed, Svalevej 7, Ny Hammersholt, 3400 Hillerød. Tlf. (02) 26 28 89. (Z). Vær.

Sørensen, Ryle, entreprenør, Pibe Møl- levej 4, Alsønderup, 3400 Hillerød. Tlf. (02) 28 61 06. (A). FSo, B, Pl.

Nedsatte udvalg og kommissioner: (formænd)**Økonomiudvalget:**

Borgmester, advokat Toke Stokholm.

Stående udvalg:

Det sociale udvalg: Entreprenør Ryle Sørensen.

Udvalget for kulturelle anliggender:

Organist Walthor Jensen.
Byplanudvalget: Skovfoged Jens S. Jensen.

Vejudvalget: Advokat Hans Christensen.

Værkudvalget: Kontorchef K.-B. Larsen.

Idrætsudvalget: Viceskoleinspektør Finn Jellingsø.

Andre udvalg og kommissioner:

Civilforsvarskommission: Borgmester, advokat Toke Stokholm.

Skolekommission: Major, civilingeniør Mogens Muff Hansen.

Ligningskommission: Civiløkonom Kaj Katborg.

Boligkommission: Sparekassebestyrer Claus Piper.

Brandkommission: Borgmester Toke Stokholm.

Sekretær for byrådet:

Sekretariatschef Niels Jørn Degn.

Kommunens revision:

Kommunernes Revisionsafdeling.

Den kommunale administration:

Kommunaldirektør: Svend Erik Aaen
Sekretariatschef: Niels Jørn Degn.
Ekspeditionssekretær: Inga Jørgensen.
Fuldmægtig, cand. jur. Sven Rindom.

ØKONOMISK FORVALTNING:

Frederiksværksgade 39
Kontorchef: Villy Rasmussen.

Økonomisk sekretariat:

Ekspeditionssekretær: Jørgen Skovs-ende.

Sekretariatet:

Fuldmægtig: Ena Christensen.

Budgetkontor:

Fuldmægtig: Per Brøsted Pedersen.

EDB-afdeling:

Overassistent: Lone Schmidt.

Repro-afdeling:

Overassistent: John Jørgensen.

Folkeregister og omstilling:

Fuldmægtig: Emmy Christensen.

Hullestue:

Ekspeditionssekretær: Jørgen Skovs-ende.

Regnskabsafdeling:

Ekspeditionssekretær: Ingerlise Andersen.
Fuldmægtig: Ole Munk.

Lønningskontor:

Fuldmægtig: Per Magnusson.
Fuldmægtig: Elise Larsen.

Ekspeditions- og opkrævningsafdeling:

Ekspeditionssekretær: Kjeld Mikkel- sen.

Kassererkontor:

Fuldmægtig: Gerda Nielsen.

Pantefogedkontor:

Fuldmægtig: Steen Andersen.

SKATTEFORVALTNING:

Grønnegade 15
Skatteinspektør: J. Kjeldgaard-Pe- dersen.
Ekspeditionssekretær: E. Kjær Jen- sen.

Administration:

Fuldmægtig: Inge Andersen.
Overassistent: Ib Schacht Hansen.

Lønmodtagerligning:

Overassistent: Flemming Monnerup.
Overassistent: Gurli Lund.

Erhvervslygning:

Fuldmægtig: Claus Olsen.
Fuldmægtig: Finn Sørensen.

Arbejdsgiverkontrol**og ejendomsbeskatning:**

Fuldmægtig: L. Højrup Olsen.
Overassistent: J. Ishøj-Rasmussen (arbejdsgiverkontrol).
Overassistent: René Christensen (ejendomsbeskatning).

**SOCIAL- OG SUNDHEDS-
FORVALTNING:**

(Administrationsbygningen, Torvet)
Socialchef: Poul-Erik Clausen.

Administrationsafsnit:

Kontorchef: Tage Jørgensen
Ekspeditionssekretær: O. Auerbach

Sundheds- og institutionsområde:
(Skolelæge, børnetandpleje, sund- hedsplejerske- og hjemmesygeplej- erskeordning, hjemmehjælp, pleje- hjem, døgninstitutioner)

(Helsingørsgade 7, II)
Ekspeditionssekretær: E. Agerbirk

Daginstitutionadministration:

(Helsingørsgade 7, II)
Fuldmægtig: Bente Pedersen.

Kommunal dagplejeordning:

(Helsingørsgade 7, II)
Leder: Alice Holm

Bogholderi (Slotsgade 21):

Fuldmægtig: J. Meelby Jensen

Service- og bistandsafsnit:

Kontorchef: K.-B. Larsen

Bistandsafdeling (Torvet)

Ekspeditionssekretær: Susanne Holter

Pensionsafdeling (Torvet)

Fuldmægtig: Winnie Breuning

Familieydelsesafdeling:

(Sdr. Banevej 8)
(børnebidrag, børnetilskud, ungdoms-
ydelse, boligsikring, ægtefællebidrag
samt afkrævninger)

Fuldmægtig: Yelva Koed.

Dagpenge/sygesikringsafdelingen

(Slotsgade 21):

Fuldmægtig: Lizzie Christensen

Hillerød kommunale børnetandpleje:

(Slotsgade 36, 3400 Hillerød, tlf. (02)
26 03 61)

Overtandlæge: Tove Helm

**Hillerød kommunale skolelægeord-
ning:**

Skolelæge: Birgit Jespersen
(Markskellet 24, 3400 Hillerød,
tlf. (02) 26 25 88)

Skolelæge: Kristen Jensen
(Helsingørgade 21, 3400 Hillerød,
tlf. (02) 26 14 33)

Skolelæge: Lars Nørgård
(Stationsvej 4, 3540 Lyngø)

Skolelæge: Stig Lyndgaard,
Sdr. Pradisvej 8, 2840 Holte,
tlf. (02) 42 41 74

TEKNISK FORVALTNING:

Helsingørgade 6-8

Tlf. (02) 26 42 00

Direktør: Poul Vestergaard
Civilingeniør: Chr. Olsen

Sekretariat:

Sekretariatschef: H. Vistesen
Fuldmægtig: Karen Carlsen

Byplan- og bygningsafdeling:

Afdelingsingeniører:
Henry Gøtze (bygningsinspektør)
E. Løvig Nielsen

Arkitekter:
Hans Bondo
Johs. Elbek
Marianne Hertz
Bjarne Jørgensen
Erik Markussen
Hans Sattrup
Carl-Henrik Welling

Ingeniører:
J. Carsten Kjær Sørensen
E. Simonsen

Projekterings- og anlægsafdeling:

Afdelingsingeniører:

I. Schøtt
N. Steensberg
Civilingeniører:
K. Haim Jørgensen
Søren Herrstedt Jensen
Ingeniør Kurt Larsen

Materielgården:

Rønnevangs Allé 5

Tlf. (02) 26 74 17

Ingeniør: Børge Lindholm

Omlastestationen:

Rønnevangs Allé 5

Centralrenseanlæg:

Tjørnevang 2

Tlf. (02) 26 44 85

Inspektør: H. A. Mikkelsen

Olje- og kemikaliecentralen:

Rønnevangs Allé 5

Tlf. (02) 26 81 21

De kommunale kirkegårde:

Hortonom:

Niels Henrik Thormann

De kommunale værker:

Frederiksgade 11. Tlf. (02) 26 28 00

Driftsbestyrer: S. Hørlyck

Driftsingeniør: Henning Overgaard

Ingeniører:

Finn Jensen

Bjarne Jørgensen

N. J. Hansen

Sekretariat:

Overassistent: Jonna Andersen

Elværket:

Kabelmester: J. H. Christensen

Vandværket:

Maskinmester: Hans Kolster

Ledningsmester: Svend Gravsén

Varmeværket:

Maskinmester: Poul Nielsen

Brandvæsen:

Brandstation: Falck-Zonen

Heimdalsvej 1. Tlf. (02) 26 40 60

Stationsleder: Børge Gullach

Brandinspektør: Elvin Simonsen.

Civillforsvar:

Kontor: Helsingørgade 27

Kontortid 9—12, lørdag lukket

Tlf. (02) 26 10 08

Civillforsvarsleder: Tekn. direktør
Poul Vestergaard

KULTUREL FORVALTNING:**Skolevæsenet:**

Adr.: Kirsebærallé 1 B, Hillerød. Tlf.
(02) 26 42 00

Skoledirektør: Arne Tandrup

Viceskoledirektør: Hans-Henrik

Weiergang

Sekretariatschef: K. Mortensen

Fælleslærerrådets formand: Ethel
Ejlskov, Frederiksborg Byskole

Konsulent for erhvervs- og uddan-
nelsesorientering: Johannes Poulsen,
Kulsvierskolen

Tale-høre konsulent: kst. Gunhild
Mortensen.

skolepsykologisk kontor

Skolekonsulent Finn Jensen,
handicapcentret, Kulsvierskolen

Skolekonsulent for skolebiblioteks-
virksomhed Jørgen Bollesen, Trol-
lesmindeskolen

Skolekonsulent for specialklasser
Benny Strand, Frederiksborg by-
skole

Skolekonsulent for specialundervisning med henblik på læse/stavetræning: Anne-Dorthe Paludan-Müller, Hillerødsholmskolen

Skolekonsulent for begynderundervisning: Else Nymand, Hillerødsholmskolen

Skolekonsulent for sygehusundervisningen: Kurt Sødring-Christiansen, Frederiksborg Byskole

Skolekonsulent for kuratorvirksomhed: Kjeld Thorsen, Trollesminde-skolen

Skolekonsulent for fremmedsprogede elever: Lise Albertsen, Skolepsykologisk kontor

Hillerød kommunale ungdomsskole
Hillerødsholmsallé 2, B, 3400 Hillerød
Tlf. (02) 26 35 72

Ungdomsskoleinspektør: F. Skytte Knudsen
Pæd. medhjælp: Søren Christoffer-sen

Skolepsykologisk kontor,
Ndr. Banevej 7, tlf. (02) 26 44 75
Ledende skolepsykolog: Niels Høj-steen.

Ass. skolepsykolog (souschef): Paul Ranek

Ass. skolepsykolog: Rona Petersen
Ass. skolepsykolog: J. Bendix Olsen
Ass. skolepsykolog: Bet Mering

Hillerød kommunale musikskole:
Ndr. Banevej 6
Kontortid: ma-fredag kl. 10-13.,
Leder: Olaf Nyeng,
træffes tirs-, ons- og torsdage 10-11,
samt torsdage 16-18
Tlf. (02) 26 89 79

Biblioteksvæsenet:

Hillerød Bibliotek,
Bakkegade 23, 3400 Hillerød.
Tlf. (02) 26 95 22.
Stadsbibliotekar: Alex Eisenberg

Levnedsmiddelkontrol:

Stadsdyrlæge: Vakant
Hansensvej 16,
Tlf. (02) 26 17 81

Sociale institutioner, skoler m. v. i Hillerød kommune:

Sociale Institutioner:

Plejhjem:

Plejhjemmet »Birgittehjemmet«,
(69 pladser), Hillerødsholmallé 139
Tlf. (02) 26 21 54
Forstanderinde: Ane Fischer.

Plejhjemmet, Grønnegade 4,
(20 pladser)
Tlf. (02) 26 09 93
Forstanderinde: Elinor Hansen

Plejhjemmet »Kirsebærbakken«,
(56 pladser), Kirsebærbakken 2
Tlf. (02) 25 23 33
Forstanderinde: Karin Mejlsbo

Plejhjemmet »Alholmehjemmet«,
Kirsebærallé 7 (67 pladser)
Tlf. (02) 26 58 22
Forstanderinde: Marie Olsen

Den selvejende institution »Lions Park«, (26 pladser), Frederiksborg
Plejeafdeling, Gadevangsvej 1.
Tlf. (02) 26 25 65
Forstanderinde: Randi Bach

Den selvejende institution
»Skansedal« (60 pladser)
Plejeafdeling, Fredskovhølet 2, K.
Tlf. (02) 26 73 17
Forstander: Henning Koed

Børne-, ungdoms- og forsorgs-institutioner:

Frederiksborg amts forsorgshjem
»Skansegården«, 3400 Hillerød.
Tlf. (02) 26 62 11
Inspektør: Finn Ortved Jørgensen

Følstrup (82 voksne psykisk handi-cappede), Nødebo, 3480 Fredensborg
Tlf. (02) 28 22 11
Forstander: Bent Nederlund

Ellenhus (30 klienter)
Funkevej 29, 3400 Hillerød
Tlf. (02) 26 13 44
Forstanderinde: Edith Klamer

Skolehjem I
Skovstien 4
Tlf. (02) 26 53 54
Forstander: E. Vestergård Ørnlef

Skolehjem II
Skovstien 10
Tlf. (02) 26 52 05
Forstander: Erik Gehrcke

Skoler:

Kommunale folkeskoler:

Alsønderup Centralskole
3400 Hillerød. Tlf. (02) 28 60 80
Skoleinspektør: Mercè Brix

Frederiksborg Byskole
Carlsbergvej. Tlf. (02) 26 02 24
Skoleinspektør: Svend Graumann

Gadevang Forskole (under Hille-rødsholmskolen)
Gadevang, 3400 Hillerød
Tlf. (02) 25 07 98
Skoleinspektør: Egl Andersen

Hillerødsholmskolen
Hillerødsholmallé 2
Tlf. (02) 26 08 66
Skoleinspektør: Egl Andersen

Kulsvierskolen Jespervej
Tlf. (02) 26 55 61
Skoleinspektør: Finn Nygreen

Nødebo skole, Nødebo
(under Kulsviærskolen)
3480 Fredensborg
Tlf. (02) 28 14 08
Skoleinspektør: Finn Nygreen

Nr. Herlev Centralskole
3400 Hillerød
Tlf. (02) 26 65 93

Kst. skoleinspektør:
Agner Holmbjerg

Skanseskolen, Skansevej
Tlf. (02) 26 21 02

Skoleinspektør: Georg Bruun

Trollesmindeskolen,
Trollesmindeallé
Tlf. (02) 26 56 15

Skoleinspektør: Flemming Møller

Alholmsskolen, Teglværksvej 19
Ullerød, 3400 Hillerød
Tlf. (02) 26 51 70

Skoleinspektør: Ib Helge Bentsen

Frederiksborg amts enkeltfagskursus
i Hillerød

Ndr. Banevej 6, 3400 Hillerød
Tlf. (02) 26 74 09

Folkeskolens afgangsprøver — her-
under latin — udvidet prøve, HF.
Studievejledning på alle trin. Dag-
og aftenhold

Forstander: Jens Foldager Nielsen

Private skoler:

Hillerød Lille Skole
Hammersholt, 3400 Hillerød
Tlf. (02) 26 65 86

Lærer: Knud Simonsen

Den alternative skole
Torvet 4, 3400 Hillerød
(14-17 årige)
Tlf. (02) 26 86 97

Lærer: Knud Simonsen

M. Mørks skole
Petersborgvej 4, 3400 Hillerød
Tlf. (02) 26 10 05

Forstander: Jørgen Hansen

Johannesskolen,
Fredensborgvej 7
Tlf. (02) 26 74 75

Forstander: Arne Pedersen

Gymnasier:

Frederiksborg Statsskole og HF-
kursus
Carlsbergvej 15
Tlf. (02) 25 23 11

Rektor: Jørgen Olsen

Andre skoler:

Hillerød Handelsgymnasium
Sdr. Banevej 4. Tlf. (02) 26 33 71
Direktor: Nils Gustafsson

Grundtvigs højskole
Frederiksborg
Frederiksværksgade 147
3400 Hillerød
Tlf. (02) 26 87 00

Forstander: Sv. Erik Bjerre

Hillerød tekniske skole
Milnersvej 48, 3400 Hillerød
Tlf. (02) 25 18 15

Forstander: Wolfram Wedel

Luthersk Missionsforenings Høj-
skole, Fredensborgvej 9
Tlf. (02) 26 07 66

Forstander: Hans Erik Nissen

Den nordiske Lejrskole
(bedst 9-12)

Fredskovhølet. Tlf. (02) 26 19 86

Forstander: Henning Christensen

Skolen ved Skoven, Skovledet 14
Tlf. (02) 26 41 00

Skoleleder: Hans Carlsson

Skovskolen i Nødebo
Nødebo, 3480 Fredensborg
Tlf. (02) 28 13 43

Forstander: Aæ. Marcus Pedersen

Apoteksassistentens skolen
Milnersvej 42, 3400 Hillerød
Tlf. (02) 26 50 00

Rektor: K. Fønnesbæk Rasmussen

Harløse skole (Frederiksborg amts
observationsskole)

Nordhøvej 1, 3400 Hillerød
Tlf. (02) 26 86 33

Skoleleder: Niels Anker Kofoed

Hillerød børnehaveseminarium
Frederiksværksgade 150, 3400 Hillerød.
Tlf. (02) 26 74 86

Rektor: J. Sparre Mikkelsen

Frederiksborg amts sygeplejerskole
Helsevej 2, 3400 Hillerød
Tlf. (02) 26 15 00

Forstander: Hanne Jørgensen

Hinnerup

Kommunekontoret, Nørregade 1
8382 Hinnerup

Tlf.: (06) 98 53 66

Postgiro: 5 00 94 80

10-12, tirsdag tillige 14-16,

torsdag tillige 15-18

Kommunekode: 713

Amtskommune: Århus

Retskreds: Århus by- og herredsret

Politikreds: Hasle

Skattekreds: Randers

Vurderingskreds: Gjern-Hammel-
Hinnerup

Folketal 1/10-80: 9.298

Areal i ha: 7.665

Kommunevalget 7. marts 1978:

Af 5.364 vælgere stemte 4.401, heraf
4.364 gyldige stemmer. Stemmeper-
cent: 82,05. A 1.493 (6), B 463 (2), C
269 (1), E 39 (0), F 159 (1), K 152 (0),

Q 82 (0), V 794 (4), Z 198 (0), L1 (Fælles borgerliste for Hinnerup og Haldum) 169 (1), L2 (Fælles borgerliste for Vitten) 157 (0), L3 (Fælles borgerliste for Grundfør) 175 (1), L4 (Fælles borgerliste for Søften) 214 (1). [L1+L2+L3+L4]. (C+E+Q+V), (F+K).

Byrådets 17 medlemmer:

Borgmester: Lytken, Vilhelm, skoleinspektør, Vestergade 84, 8382 Hinnerup. Tlf. (06) 98 55 49. (A). FØ, U.

Viceborgmester: Christensen, Vagn, ingeniør, Ths. Nielsensvej 18, Grundfør, 8382 Hinnerup. Tlf. (06) 98 50 66. (L3). T, FK.

Bonde, Inge, fru, Bøgevej 34, 8382 Hinnerup. Tlf. (06) 98 54 04. (B). T, E, U.

Busch, Peter, bibliotekar, Tåstrupvej 21, Haar, 8382 Hinnerup. Tlf. (06) 98 50 07. (A). So, V, K.

Christensen, Anton, gårdejer, Vittenvej 12, Haldum, 8382 Hinnerup. Tlf. (06) 98 58 04. (L1). Ø, So, FT.

Christensen, Kjeld, pedel, Fusagervej 25, Foldby, 8382 Hinnerup. Tlf. (06) 98 61 54. (A). T, FE, F, S, So.

Ejrnæs, Jes Peter, dagplejefar, Duevej 8, 8382 Hinnerup. Tlf. (06) 98 62 45. (F). K, F.

Greve, Knud, afdelingsleder, Algade 4, Grundfør, 8382 Hinnerup. Tlf. (06) 98 55 38. (C). T, B, F.

Hansen, Egon Schou, faglærer, Damsbrovej 30, Norring, 8382 Hinnerup. Tlf. (06) 98 60 67. (V). So, Ø.

Hansgaard, Leif, redaktør, Møllebakken 41, 8382 Hinnerup. Tlf. (06) 98 65 45. (V). So, B, E.

Jensen, Ib, værkfører, Stjerneparken 15, Søften, 8382 Hinnerup. Tlf. (06) 98 73 17. (L4). E, K.

Mortensen, Knud, pedel, Søndermarken 2, Søften, 8382 Hinnerup. Tlf. (06) 98 71 86. (A). FSo, E, F, S.

Nielsen, Morten G., tømrermester, Postvej 52, Foldby, 8382 Hinnerup. Tlf. (06) 98 61 20. (A). T, B, Li, E.

Rasmussen, Birthe, kontorassistent, Gråstenvej 18, Søften, 8382 Hinnerup. Tlf. (06) 98 54 03. (V). So, K, S.

Rasmussen, Ove, snedker, Siriusvej 9, Søften, 8382 Hinnerup. Tlf. (06) 98 54 43. (A). Ø, K.

Sørensen, Bo Vejby, forpagter, Stenhøjvej 7, Søften, 8382 Hinnerup. Tlf. (06) 98 55 26. (V). T, E.

Trosborg, Arne, inspektør, agronom, Ternevej 12, 8382 Hinnerup. Tlf. (06) 98 55 10. (B). Ø, K, S.

Nedsatte udvalg og kommissioner: (formænd)

Økonomiudvalget:

Borgmester, skoleinspektør Vilhelm Lytken.

Stående udvalg:

Det sociale udvalg: Pedel Knud Mortensen.

Udvalget for tekniske anliggender:

Gårdejer Anton Christensen.

Udvalget for faste ejendomme: Pedel Kjeld Christensen.

Udvalget for kulturelle anliggender: Ingeniør Vagn Christensen.

Andre udvalg og kommissioner:

Brandkommission: Borgmester, skoleinspektør Vilhelm Lytken.

Ligningskommission: Skoleinspektør Jørgen Jensen.

Skolekommission: Faglærer Ole Strange.

Sekretær for byrådet:

Kommunaldirektør G. Haahr Svendsen.

Kommunens revision:

Kommunernes Revisionsafdeling, 8270 Højbjerg.

Den kommunale administration:

ADMINISTRATION:

Kommunaldirektør: Gunnar Haahr Svendsen

BORGMESTERKONTORET:

Overassistent: Vakant
Beskæftigelseskonsulent:
Ulla Hansen

ØKONOMISK FORVALTNING:

Leder: Kommunebogholder
Ejnar Simonsen
Kasse:
Overassistent Inger Boje
Budget:
Fuldmægtig Lizzie Henriksen
Regnskab:
Overassistent Kirsten Schnack
Lønninger:
Overassistent Poul Jørgensen

SKATTEFORVALTNING:

Skatteinspektør M. Hegelund
 Ligningsgruppen:
 Fuldmægtig K. Lindy Sørensen
 Incasso:
 Overass. Lars Christensen
 Arbejdsgiverkontrol:
 Overass. Ib Østergaard
 Boligsikring, ejendomsskat og folkeregister:
 Afdellingsleder: Knud Greve
 Ejendomskontor:
 Overassistent: Hanne Friis
 Folkeregister:
 Overassistent Aase Nielsen

SOCIALFORVALTNINGEN:

Socialinspektør Claus Hankert
 Souschef: fuldmægtig Birgit Thomsen
 Administrationsgruppen:
 Leder: fuldmægtig Birgit Thomsen
 Sikringsgruppen:
 Leder: fuldm. Karl Anker Lundholm
 Centralpladsanvisning, børnetilskud, ungdomsydelse.
 Assistent Lisbet Jensen
 Service- og rådgivergruppen:
 Leder: overassistent Fritz Martinussen
 Pension: overassistent Jette Andersen
 Hustru- og børnebidrag: Peder Kallesøe
 Rådgivning og bistand:
 Kirsten Christensen
 Rita Holm
 Else Hougaard
 Helene Rasmussen
 Børnetandpleje:

Klinikchef: Jytte Schultz, børnetandklinikken, Rørbækskolen, tlf. (06) 98 71 40
 Fyllæder: Agnes Thorhauge, børnetandklinikken, Præstemærkskolen, tlf. (06) 98 65 13
 Hjemmeplejeleder: Rita Dalmose, tlf. (06) 98 72 06
 Sundhedsplejerske: Else Skåning, tlf. (06) 98 73 22
 Dagplejeleder: Svend Aage Jensen
 Tlf. (06) 98 73 22
 Fritidsinspektør: Lærer Aage Vestergaard Grundtør

TEKNISK FORVALTNING:

Kommuneingeniør: Eskild Rasmussen
 Bygningsinspektør: Ingeniør Ejvind Frandsen
 Gader og veje:
 Afdelingsingeniør Villy Christensen
 Kloaker og miljø:
 Ingeniør Per Rhiger
 Byplanlægning:
 Arkitekt Lars Elgaard

SKOLE- OG KULTURFORVALTNING

Ledende skoleinspektør: E. Dalsgaard Nielsen
 Fælleslærerrådets formand:
 Lærer Lef Hvas, Rønbækskolen
 Ungdomsskoleinsp.: Lærer Erik Meinert, Haldum-Hinnerup skolen

Biblioteksvæsenet:

Hinnerup Kommunebibliotek
 Handelsingården, 8382 Hinnerup
 Tlf. (06) 98 55 45
 Ledende bibliotekar: Christian Strangholt

Sociale institutioner, skoler m. v. i Hinnerup kommune:**Sociale institutioner:**

Plejehjem:
 Plejehjemmet i Foldby
 (24 pladser)
 Postvej 25, Foldby, 8382 Hinnerup
 Tlf. (06) 98 61 00
 Bestyrer: Kr. Kristensen
 Plejehjemmet
 »Skovbrynet« (45 pladser)
 Skovvejen 20, 83 82 Hinnerup
 Tlf. (06) 98 54 74
 Bestyrer: Arne Enevoldsen

Skoler:**Kommunale folkeskoler:**

Haldum - Hinnerup skole
 8382 Hinnerup
 Tlf. (06) 98 51 96
 Kst. Skoleinspektør: Annemarie Jensen
 Korsholm skole, Korsholm
 8382 Hinnerup
 Tlf. (06) 98 61 91
 Skoleinspektør: Folmer Rasmussen
 Præstemærkskolen, Søften
 8382 Hinnerup
 Tlf. (06) 98 74 22
 Skoleinspektør: Jørgen Jensen
 Rønbækskolen, Gl. Hinnerup
 8382 Hinnerup
 Tlf. (06) 98 55 00
 Skoleinspektør: Erik Nicolaisen

Hirtshals

Rådhuset
 9850 Hirtshals
 Tlf. (08) 94 18 11
 Postgiro: 7 01 76 50

Borgmesterkontor:**Kommunekontor:****Folkeregister:****Skattekontor:****Kulturel forvaltning:****Civillforsvarskontor:****Socialkontor:**

Teknisk forvaltning:**Skoleforvaltning:**

Rådhuset

9850 Hirtshals

Tlf.: (08) 94 18 11

9—13, torsdag tillige 15—17

Kommunekode: 819**Amtskommune:** Nordjylland**Retskreds:** Hjørring**Politikreds:** Hjørring**Skattekreds:** Frederikshavn**Vurderingskreds:** Hirtshals—Skagen**Folketal 1/7-80:** 14.721**Areal i ha:** 19.578,3**Kommunevalget 7. marts 1978:**

Af 9.542 vælgere stemte 6.822, heraf 6.767 gyldige stemmer. Stemmepercent: 71,5. A 1.446 (4), C 120 (0), Q 309 (1), V 1.620 (5), Z 817 (2), D (Borgerlisten, Hirtshals) 1.636 (6), G (Fiskeri- og Erhvervsliste) 120 (0), H (Bindslev borgerliste) 380 (1), I (Borgerlisten, Uggerby) 124 (0), T (Tornby Borgerliste) 195 (0). [A1+A2+A3+A4], [V1+V2+V3+V4], [Z1+Z2+Z3+Z4]. (C+Q+V), (D+G+H+I+T).

Byrådets 19 medlemmer:

Borgmester: Størup, Knud, sparekassedirektør, P. Andersensvej 15, 9850 Hirtshals. Tlf. (08) 94 18 42. (D). FØ, C.

1. viceborgmester: Winther, Jens, kontorbestyrer, Jyllandsgade 14, 9850 Hirtshals. Tlf. (08) 94 10 85. (A). Ø, FSo.

2. viceborgmester: Rishøj, Erik, viceskoleinspektør, Skovvejen 14, 9850 Hirtshals. Tlf. (08) 94 17 35. (D). So, E.

Bering, Jens, købmand, Kystvejen 55, 9850 Hirtshals. Tlf. (08) 94 19 11. (Z). T, K, Li.

Christensen, Arne, arkitekt, Østergade 32, 9850 Hirtshals. Tlf. (08) 94 12 65. (A). T, E, C.

Christensen, Ingemann, fabrikant, Industrivej 2-4, 9881 Bindslev. Tlf. (08) 93 82 77. (H). T, E, B.

Hansen, Elly, formand, Søren Terpetsvej 20, 9850 Hirtshals. Tlf. (08) 94 21 81. (A). So, K.

Jensen, Bodil, husholdningslærer, Hans Jensens allé 1, 9850 Hirtshals. Tlf. (08) 94 12 99. (D). So, K.

Jensen, Jørgen, lærer, Vester allé 8, 9881 Bindslev. Tlf. (08) 93 85 02. (V). So.

Jensen, Kurt, vobinder, Ringvejen 88, 9850 Hirtshals. Tlf. (08) 94 11 08. (D). E.

Krabbe, Poul, dyrlæge, Buen 7, 9881 Bindslev. Tlf. (08) 93 83 65. (V). FK.

Larsen, Kjeld, overlærer, Tversted, 9881 Bindslev. Tlf. (08) 93 10 97. (V). FE.

Lilholt, Inger, bankassistent, Stenbakken, Horne, 9850 Hirtshals. Tlf. (08) 94 92 16. (D). T, K.

Madsen, Erik Borup, overlærer, P. Andersensvej 6, 9850 Hirtshals. Tlf. (08) 94 13 27. (A). FT, E, B.

Madsen, Gerda, husmoder, Snevrevej 22, Højrup, 9850 Hirtshals. Tlf. (08) 94 91 30. (V). So, T, B.

Nielsen, Louis, bankdirektør, Hjørringgade 55, 9850 Hirtshals. Tlf. (08) 94 14 23. (D). Ø, K.

Olesen, Erik, husmand, Bjergvej 10, Tornby, 9850 Hirtshals. Tlf. (08) 97 71 02. (Q). Ø, K.

Petersen, Poul, gårdejer, Trynmosegård, 9881 Bindslev. Tlf. (08) 93 82 81. (Z). So, E.

Skoven, Jørgen, gårdejer, Skoven, Asdal, 9850 Hirtshals. Tlf. (08) 97 11 66. (V). Ø, T, C.

Nedsatte udvalg og kommissioner: (formænd)**Økonomiudvalget:**

Borgmester, sparekassedirektør
Knud Størup.

Stående udvalg:

Det sociale udvalg: Kontorbestyrer
Jens Winther.

Udvalget for tekniske anliggender:
Overlærer E. Borup Madsen.

Udvalget for faste ejendomme:
Overlærer Kjeld Larsen.

Udvalget for kulturelle anliggender:
Dyrlæge Poul Krabbe.

Andre udvalg og kommissioner:

Brandkommission: Politimesteren.

Civilforsvarskommission: Borgmester,
sparekassedirektør Knud Størup.

Skolekommission: Tandlæge Rubæk
Andreasen.

Ligningskommission: Gårdejer Karl
Aa. Nielsen.

Sekretær for byrådet:

Kurt Sortkjær.

Kommunens revision:Kommunernes Revisionsafdeling,
Hjørring afdeling.**Den kommunale administration:**

Kommunaldirektør: Kurt Sortkjær.

Borgmesterkontor:**Sekretariat:**

Kontorleder: W. Køhler.

ØKONOMISK ADMINISTRATIV**FORVALTNING:****Kommunebogholder:**

Erik Søndergaard.

Bogholderikontor, lønkontor:

Fuldmægtig: Poul Jensen.

Incassokontor:Fuldmægtig: Harald Jensen (pante-
foged).**Ekspeditionskontor:**

Fuldmægtig: Aase Vestergaard.

Ejendomsbeskatning:

Overassistent: Egon Jensen

Ligningskontor og folkeregister:Skatteinspektør: Fr. Rolle.
Kildeskat, arbejdsglverkontrol, fol-
keregister**Beskæftigelseskonsulent: Knud
Andersen****SOCIAL- OG SUNDHEDS-****FORVALTNING:**Socialinspektør: E. Leed-Christlan-
sen.**Stedfortræder:**

Fuldmægtig: Grete Gasberg.

**Ledende hjemmesygeplejerske og
hjemmehjælp:**

Jens Olsen.

Pensionsafdeling:

Overassistent Inga Corneliusen.

Dagpengeafdeling:

Overassistent John Nymann Jensen.

Sygesikring:

Overassistent Henning Andersen.

Revalidering:

Overassistent Svend Borup Winther.

Kontante ydelser:

Fuldmægtig Grete Gasberg.

Rådgivning og vejledning:

Socialrådgiver Kamma Maagaard.

**Tilsyn, plejetilladelser, støtte til børn
og unge:**

Familievejleder Søren Svendsen.

Familieydelse:

Assistent Grete Byrdal.

Mødrehjælp:

Socialrådgiver Kamma Maagaard

Centralpladsanvisning vedrørende**børneinstitutioner:**Assistent Flemming Smed
Christensen.**Hjælpebidler:**

Willy Knudsborg.

Hjemmehjælp:

Dorte Hall

TEKNISK FORVALTNING:Kommuneingeniør: Erik Stokbro
Souschef: Ingeniør Aksel Svendsen**Administrativ afdeling:**

Kontorleder: Gunnar Laursen

Bygningsafdeling:

Ingeniør Aksel Svendsen

Drifts- og anlægsafdeling:

Ingeniør Leif Harring Jørgensen

Afdeling for kommunale ejendomme:

Arkitekt Henning Ejsing

Planlægningsafdeling:

Arkitekt Peder Baltzer Nielsen

Bygningsinspektør:Bygningsinspektør: Kommune-
ingeniør Erik Stokbro**Brandinspektør:**Brandinspektør: Ingeniør Aksel
Svendsen**Civilforsvar:**Civilforsvarsleder: Skatteinspektør
Fr. Rolle**Havnevæsenet:**Hirtshals Havn (Statshavn).
Tlf. (08) 94 14 22

Havneingeniør: I. Viggers.

Havnekaptajn: Erik Sondrup.

KULTUREL FORVALTNING:**Skolevæsenet:****Skoledirektør:**Ole Albæk, Rådhuset,
9850 Hirtshals. Tlf. (08) 94 18 11.**Ungdomsskoleinspektør:**

Lærer: Bjørn Münster.

Skolepsykolog:P. Korgaard Sørensen, Hirtshals
Kommuneskole, 9850 Hirtshals.
Tlf. (08) 94 23 11.**Skoletandklinikken:**Klinikchef: Kai Møller.
Tlf. (08) 94 22 77.**Biblioteksvæsenet:**Hirtshals Bibliotek, Rådhuset,
9850 Hirtshals. Tlf. (08) 94 12 44

Overbibliotekar: Kristian Tybjerg.

Sociale institutioner, skoler m.v. i Hirtshals kommune:

Sociale institutioner:

Plejehjem:

»Lynggaarden«, Østergade 30
9850 Hirtshals
Tlf. (08) 94 14 06 (70 pladser)
Bestyrerinde: Tove Tjelum
Blindslev Plejehjem
Nørrebro 36, 9881 Blindslev
Tlf. (08) 93 81 60 (27 pladser)
Bestyrerpar: Ingeborg og Helmer Petersen

De gamles Hjem, 9882 Tversted

Tlf. (08) 93 10 92

(18 pladser)

Bestyrerinde: Rigmor Uggerhøj.

Havbakken, Pleje- og Behandlingshjem, 9860 Tornby

Tlf. (08) 97 72 11

(44 pladser)

Bestyrerinde: Elisabeth Fredslund.

Skoler:

Kommunale folkeskoler:

Hirtshals Kommuneskole

Skolegade 1, 9850 Hirtshals

Tlf. (08) 94 12 42

Leder: Skoleinspektør B. Valentin Hansen

Ulvkærskolen

9850 Hirtshals

Tlf. (08) 94 19 96

Leder: Skoleinspektør: Knud Kristensen.

Horne-Asdal centralskole

Horne, 9850 Hirtshals

Tlf. (08) 94 93 79

Leder: Skoleinspektør Keld Kjeldsen

Blindslev Centralskole

9881 Blindslev

Tlf. (08) 93 82 03

Leder: Skoleinspektør Per Bugge Hansen

Tversted centralskole

9882 Tversted

Tlf. (08) 93 14 55

Leder: Skoleinspektør P. A. Jacobsen

Tornby-Vidstrup centralskole

9860 Tornby

Tlf. (08) 97 75 70

Leder: Skoleinspektør Hjalmar Andreasen

Vidstrup skole

9800 Hjørring

Tlf. (08) 97 73 89

Leder: Ketty Brandt Jørgensen

Andre skoler:

Horne Ungdomshøjskole

9850 Hirtshals

Tlf. (08) 94 93 22

16 til 18 årige

Forstander: Kurt Andersen.

Hjørring

Administrationsbygningen

Nørregade 2

9800 Hjørring

Tlf. (08) 92 13 00

Postgiro: 2 00 58 59

Borgmesterkontor:

Folkeregister:

Skoleforvaltningen:

Skatteforvaltning:

Socialforvaltning:

Teknisk forvaltning:

Økonomisk forvaltning:

Administrationsbygningen

Nørregade 2

9800 Hjørring

Tlf. (08) 92 13 00

10—14, torsdag dog 10—14 og 15,30—

17,30

Civilforsvarskontor:

Mads Clausensvej 9

9800 Hjørring

Tlf.: (08) 92 18 40 - (08) 92 29 25

Kommunekode: 821

Amtskommune: Nordjylland

Retskreds: Hjørring

Politikreds: Hjørring

Skattekreds: Frederikshavn

Vurderingskreds: Hjørring indre vurderingskreds, Hjørring ydre vurderingskreds

Folketal 1/10-80: 34.478

Areal i ha: 30.674

Kommunevalget 7. marts 1978:

Af 23.957 vælgere stemte 16.831, heraf 16.666 gyldige stemmer. Stemmepercent: 70,26. A 5.113 (7), B 996 (1), C 1.383 (2), K 208 (0), M 187 (0), V 5.256 (7), Z 1.695 (2), G (Borgerlisten i Vrejlev-Hæstrup) 117 (0), H (Borgerlisten, Hjørring) 711 (1), I («Gruppe 78») 1.000 (1). [V1+V2], [G+H], [Z1+Z2+Z3].

Kommunalbestyrelsens

21 medlemmer:

Borgmester: Poulsen, Poul Strier, programsekretær, Eranthisvej 14, 9800 Hjørring. Tlf. (08) 92 24 26. (V). FØ, B, FBes, FC.

1. viceborgmester: Jensen, Arne, skatterådsformand, Pernillesvej 4, 9800 Hjørring. Tlf. (08) 92 29 93. (A). Ø, So.
2. viceborgmester: Thomsen, Johannes, dyrlæge, Bredgade 84, 9830 Tårs. Tlf. (08) 96 16 40. (V). FK, Byp, Bes, S, FU.
- Brønnum, Christian, afdelingssekretær, Kamgræsvej 7, 9800 Hjørring. Tlf. (08) 92 11 50. (A). K, Vær, Bes, S.
- Christensen, Børge, skoleinspektør, Blåsigvej 46, 9800 Hjørring. Tlf. (08) 92 04 80. (A). Ø, FSo, K, Bes.
- Christiansen, Jørn E., skoleinspektør, Gyvelvej 1, 9800 Hjørring. Tlf. (08) 92 28 71. (I). E.
- Drivsholm, Jørgen, gårdejer, Hvidegaards Ager 63, 9800 Hjørring. Tlf. (08) 92 39 29. (Z). E, S.
- Hollen, Ove, statsaut. ejendomsmægler, Kraghsvej 1, 9800 Hjørring. Tlf. (08) 92 15 81. (Z). Ø, So, Bes.
- Houbak, Frede, gårdejer, Sakstrupvej 32, Bjergby, 9800 Hjørring. Tlf. (08) 97 10 36. (V). E, Vej, Vær.
- Jensen, Johan, købmand, Søndervang 5, 9800 Hjørring. Tlf. (08) 92 09 44. (C). Vej, FVær, Byp, B, C.
- Kallehauge, Erling, afdelingsformand, Færøvej 98, 9800 Hjørring. Tlf. (08) 92 38 36. (A). Ø, Vej, FBo, Bes.
- Købstrup, Else Kristine lærer, Rakkebyvej 24, Hæstrup, 9800 Hjørring. Tlf. (08) 98 61 18. (V). So, FE, Fri.
- Larsen, Elsa, afdelingsformand, Ydunsvej 7, 9800 Hjørring. Tlf. (08) 92 19 85. (A). So, K, S, U.
- Mikkelsen, Niels, vurderingsformand, Nyholmvej 30, 9800 Hjørring. Tlf. (08) 92 15 26. (V). So, Vær.
- Mortensen, Erik, lærer, Tårnvej 5, 9830 Tårs. Tlf. (08) 96 16 81. (A). E, FByp, B, C, Fri.
- Nielsen, Poulina, husmoder, Nørrømøllevej 50, Nørlev, 9800 Hjørring. Tlf. (08) 96 80 52. (V). K, Vej, S, V.
- Petersen, Helge, seminarielektor, Hyacintvej 17, 9800 Hjørring. Tlf. (08) 92 33 81. (B). Ø, Byp, S.
- Therkildsen, Jens, kriminalassistent, Freslavej 23, 9800 Hjørring. Tlf. (08) 92 55 25. (A). FVej, Vær, Fri.

Thomsen, Børge H., gårdejer, Skallerupvej 105, Krustrup, 9800 Hjørring. Tlf. (08) 96 81 75. (H). So, K, S.

Thomsen, Jørgen Lind, afdelingsdirektør, Ifversensvej 15, 9800 Hjørring. Tlf. (08) 92 04 92. (V). Ø, Byp, Bes, Fri.

Wolsing, Jørgen, forsikringsinspektør, Syderholm 4, 9800 Hjørring. Tlf. (08) 92 16 63. (C). K, Byp, Fri.

Nedsatte udvalg og kommissioner: (formænd)

Økonomiudvalget:

Borgmester, programsekretær Poul Strier Poulsen.

Stående udvalg:

Det sociale udvalg: Skoleinspektør Børge Christensen.

Gade- og vejudvalget: Kriminalassistent Jens Therkildsen.

Udvalget for faste ejendomme: Lærer Else Kristine Købstrup.

Udvalget for kulturelle anliggender: Dyrlæge Johannes Thomsen.

Byplanudvalget: Lærer Erik Mortensen.

Udvalget for værkerne: Købmand Johan Jensen.

Andre udvalg og kommissioner:

Brandkommission: Politimesteren.

Civilforsvarskommission: Borgmester, programsekretær Poul Strier Poulsen.

Fritidsnævn: Lærer Søren Jensen.

Ligningskommission: Skoleinspektør Verner Bangshøj.

Skolekommission: Husholdningslærer Inge T. Christensen.

Boligkommission: Afdelingsformand Erling Kallehauge.

Ungdomsskolenævn:

Dyrlæge Johannes Thomsen.

Voksenundervisningsnævn:

Faglærer Bent Brown Pedersen.

Sekretær for kommunalbestyrelsen:

Kommunaldirektør Jes Beier.

Kommunens revision:

Kommunernes Revisionsafdeling.

Den kommunale administration:

Borgmesterkontoret:

Borgmesterens træffetid: I kontortiden — bedst efter aftale

Kommunaldirektør: Jes Beier

Byrådssekretariat og administrationskontor

Eksp.sekr.: Aage Hellesen
Planlægger: Jørgen Litske Petersen

Løn- og personalekontor

Kontorchef: E. B. Larsen
Fuldmægtig: Mogens Ramlov
Beskæftigelseskonsulent: Finn Olesen

ØKONOMISK FORVALTNING:

Økonomichef: Poul Mathlasen
Økonomi, regnskab og indkøb:
Eksp.sekr.: Finn Nielsen
Ekspeditionskontor:
Fuldmægtig Kjeld Nielsen
Kasserer: Hans Kårsholm
Incassokontor:
Fuldmægtig: Aksel Jensen
Pantefoged: Bent Litske Pedersen
Forbrugskontor:
Overassistent: Valter Jensen
Ejendomsbeskatning:
Fuldmægtig: Anne-Lise Kill
Folkeregister:
Fuldmægtig: Niels Lindholm Jensen

SKATTEFORVALTNING:

Skatteinspektør: Emil Jensen.
Souschef: Ekspeditionssekretær Børge Jensen.
Administration, ekspedition, forskudsregistrering, sømænd, EDB, arkiv:
Fuldmægtig.: Jette Nielsen.
Regnskabsblikning:
Landbrug: Revisor Kurt Larsen.
Øvrige regnskaber:
Revisor Aage Just Andersen.
Selskaber, frigørelsesafgift:
Revisor Flemming Simonsen.
Dødsboer:
Overassistent Kaj Jensen.
Lønmodtagerligning, klagebehandling:
Fuldmægtig Obel Kristensen.
Arbejdsgiverkontrol:
Fuldmægtig Tove Kjølby.

SOCIALFORVALTNING:

Socialinspektør: Svend Nielsen.
Sekretariat:
Fuldmægtig Karsten Villadsen.
Sygesikring og hjælpemidler:
Fuldmægtig Leif Dahl.
Afdeling for økonomisk sikring:
Ekspeditionssekretær:
Bendt Møller-Christensen.
Folke-, invalide- og enkepension samt boligsikring:
Ekspeditionssekretær: Kaj Jørgensen.

Dagpenge:

Ekspeditionssekretær: Ove Madsen.
Sundhedsplejen:
Kontorchef Albert Lyngbøll.

TEKNISK FORVALTNING:

Stadsingenør, bygningsinspektør og brandsinspektør:
Civilingeniør Hans Georg Kjær.
Planlægningskoordinator:
Afdelingsarkitekt: Claus Foged.
Teknisk koordinator:
Afdelingsingeniør: Peder Kilt.
Administrativ koordinator og leder af økonomi:
Ekspeditionssekretær: Chr. Mørch.
Sekretariat:
Fuldmægtig: Carl Åge Lindhardt.
Ejendomsadministration:
Fuldmægtig Asger Nielsen.
Arealanvendelse og miljøsager:
Arkitekt Allan Normann Sørensen.
Bygge- og brandsager:
Ingeniør Poul Rasmussen.
Jurist:
Cand. jur. Poul Fransen.
Stadsgartner:
Stadsgartner: B. Kahr Nielsen.
Byplanlægning:
Arkitekt Peter Henrik Worsøe.
Kort og reproduktion:
Ingeniør Bjarne Pedersen.
Gas- og vandforsyning og affaldsbehandling:
Driftsleder: Søren Jespersgaard.
Veje og trafik:
Ingeniør Jens Petersen.
Kloak, rensningsanlæg og vandløb:
Ingeniør Bent Christensen.
Materielforvaltning:
Ingeniør J. J. C. Pedersen.

SKOLEFORVALTNING:

Skoledirektør: K. Gustav Hansen.
Viceskoledirektør: E. Andreasen.
Fuldmægtig: Connie Christiansen.
Fællesrådets formand:
Ove Jakobsen, Dalvænget 11,
Bjergby, 9800 Hjørring.
Skolelæge:
Fru E. M. Karnøe, Hjørring.
Ledende skolepsykolog:
Eivind Tellerup, Springvandspladsen
4, 2., 9800 Hjørring.
Børnetandlæge: Henning Bruun,
Børnetandklinikken, Virkelyst 3,
Hjørring.
Skolekonsulent for høre og taleundervisning:
Erik Thorsen.
Skolekonsulent for kuratorvirksomhed:
Erik Christoffersen.

Skolekonsulent for erhvervs- og uddannelsesorientering:
Jørn Stenbro.

Skolekonsulent for skolebiblioteks-virksomhed:
Arne Bangsø.

Skolekonsulent for specialundervisning:
Annelise Talma Vignæs.

Skolekonsulent for specialklasser:
Holger Madsen.

Biblioteksvæsen:

Hjørring bibliotek:
Nørregade 4, 9800 Hjørring.

Tlf. (08) 92 35 33.

Stadsbibliotekar:

Bodil Christensen.

Levnedsmiddelkontrol:

Astrupvej 53, Tlf. (08) 92 31 42.

Stadsdyrlæge: P. L. Terp.

Sociale institutioner, skoler m. v. i Hjørring kommune:

Plekehjem:

Plekehjemsinspektør: Frode Pedersen

Plekehjemmet (48 pladser)

Tværvej 1-3, 9830 Tårs

Tlf. (08) 96 11 58

Bestyrer: Hanne Wiik Jensen

Plekehjemmet (125 pladser)

Fynsgade 13-15, Tlf. (08) 92 01 88

Bestyrerinde Hanne Lehmann

Plekehjemmet »Poulstruplund«

(19 pladser) Poulstrup 9760 Vraa.

Tlf. (08) 98 80 40

Bestyrerinde: Inge Rasmussen

Plekehjemmet »Solhjem«

(17 pladser) 9800 Hjørring.

Tlf. (08) 97 10 59

Bestyrerinde: Else D. Christensen

Plejestiftelsen (20 pladser)

Overgade 7.

Tlf. (08) 92 00 35

Bestyrerinde Hanne Lehmann

Plekehjemmet »Skovgaarden«

(32 pladser).

Aalborgvej 9800 Hjørring.

Tlf. (08) 92 21 87

Bestyrerinde: Birgit Doormann

Hjørring kommunes pleje- og be-

handlingshjem, Nordbovej 8,

9800 Hjørring. Tlf. (08) 92 38 55

Leder: Oversygeplejerske Lis Bay

Afdelingssygepl. Kirsten Clausen og

Oda Christensen

Overfysioterapeut

Inge Hartung

Dagcenterleder:

Grethe Hansen

Plekehjemmet Vesterlund
Nordens Allé 21, 9800 Hjørring
(48 pladser)

Tlf. (08) 92 33 89

Bestyrerinde: Kristine Møller-Larsen

Plekehjemmet

Kristiansandvej 20-22, 9800 Hjørring

(23 pladser)

Tlf. (08) 92 35 01

Bestyrerinde: Birthe Jørgensen

Hjørring kommunes dagcenter

(80 pladser) Østergade 9.

Tlf. (08) 92 62 00

Dagcenter,

Søholmvej 25, 9830 Tårs

Tlf. (08) 96 14 60

Dagcentret

Gl. Rønnebjergvej 9, Poulstrup

9760 Vraa.

Tlf. (08) 98 80 11.

Børnehjem:

Børnehjemmet Bakken

(18 børn 2-14 år)

Hirtshalsvej 17, Tlf. (08) 92 91 02

Leder: Arne Preben Dahl

Forsorgsinstitutioner m. v.

Børnehaven, Kongensgade 9 (30 elever, psykisk udviklingshæmmede).

Tlf. (08) 92 31 95

Leder: Kathrine J. Djernis

Elsagerskolen (ca. 70 debile drenge og piger) Elsagervej 25.

Tlf. (08) 92 24 88

Leder: Hans Dalmose Nielsen

Gunderuplund

Rønnovsholmvej 12, Hæstrup

9800 Hjørring

Tlf. (08) 98 62 11

Forstander: Søren Jørgensen

Reva-Hjørring

Frederikshavnsvej 70

9800 Hjørring

Tlf. (08) 92 55 44

Skoler:

Kommunale Skoler:

Bagterpskolen

Fuglsigvej 1, 9800 Hjørring.

Tlf. (08) 92 28 33

Skoleinspektør: V. Bangshøj.

Bjergby-Mygdal skole

Asdalvej 14

Bjergby, 9800 Hjørring.

Tlf. (08) 97 12 26

Skoleinspektør: Birch Mogensen.

Holmegårdskolen

Norgesvej 6, 9800 Hjørring

Tlf. (08) 92 17 55

Skoleinspektør: Signe Goldbach

Højene skole

Vellingshøjvej 368, 9800 Hjørring

Tlf. (08) 92 02 81

Skoleinspektør: Finn Christensen

Lundergårdsskolen
Nordens Allé 15, 9800 Hjørring
Tlf. (08) 92 67 11
Skoleinspektør: Gunnar Dahl Pedersen.

Muldbjergskolen
Skolevangen 44, 9800 Hjørring
Tlf. (08) 92 24 55
Skoleinspektør: Jørn E. Christiansen.

Skallerup skole
Villerupvej
Senderlev, 9800 Hjørring
Tlf. (08) 96 81 00
Skoleinspektør: Børge Christensen.

Tårs skole
Vrejlev Klostervej 8
9830 Tårs. Tlf. (08) 96 11 65
Skoleinspektør: Helge Ovesen.

Vestre skole
Dronningensgade 12, 9800 Hjørring
Tlf. (08) 92 01 95
Skoleinspektør: Carl Age Jensen.

Vrejlev-Hæstrup skole
Poulstrup, 9760 Vrå. Tlf. (08) 98 81 25
Skoleinspektør: P. Hvild,

Ungdomsskolen:

Hjørring kommunale Ungdomsskole
Springvandspladsen 4, 3.
9800 Hjørring
Tlf. (08) 92 13 00
Ungdomsskoleinspektør: Keld Christensen.

Gymnasium:

Hjørring gymnasium og HF kursus
Skolevangen, Hjørring
Tlf. (08) 92 24 33
Rektor: E. Fuglsang-Damgaard.

Private skoler:

Hjørring private Realskole
og -kursus
Østergade 73, Hjørring.
Tlf. (08) 92 21 17 - (08) 92 12 08
Skolebestyrer: Vibeke Poulsen.

Andre skoler:

Halvorsminde ungdomsskole
Halvorsmindevej 107, Hjørring.
tlf. (08) 92 10 63
Forstander: Finn Nielsen.
Hjørring handelsskole
Hestkærvej 30, tlf. (08) 92 40 55
Forstander: Aage Sørensen.

Hjørring seminarium
Læreruddannelse,
børnehavepædagoguddannelse
Skolevangen 45, tlf. (08) 92 32 66
Rektor: Poul Kjær.

Hjørring tekniske skole
Albert Gingesvej, tlf. (08) 92 15 44
Forst.: K. V. Nielsen

Specialarbejderskolen »Vendsyssel«
Ringvejen 226. Tlf. (08) 92 00 77
Skoleleder: Hilbert Poulsen

Vendsyssel sygeplejeskole
Hjørring sygehus
Forstander: Marianne Kjær,
Blokvej 22
Tlf. (08) 92 72 44, lok. 23 25
3½-Årig uddannelse incl. forskole

Hjørring Musikskole,
Skolegade 6, Hjørring
Tlf. (08) 92 13 00, lokal 293
Leder: Musikskoleinspektør Herbert Møller

Den grønlandske kostskole »Skibsby«
9800 Hjørring
Tlf. (08) 92 45 75
Forstander: P. C. Pedersen

Hobro

Korsgade 2
9500 Hobro
Tlf. (08) 52 12 00
Postgiro: 8 00 52 73

Borgmesterkontor:
Bogholderikontor:
Skattekontor:

Folkeregister:
Socialkontor:

Administrationsbygningen,
Korsgade 2
9500 Hobro
Tlf.: (08) 52 12 00
9,30—14,00, torsdag tillige 16,00—18,00

Stadsingeniørens kontor:
Havnekontor:

Ndr. Kajgade 1
9500 Hobro
Tlf.: (08) 52 12 00
9,30—14,00, torsdag tillige 16,00—18,00

Kommunekode: 823
Amskommune: Nordjylland
Retskreds: Hobro
Politikreds: Hobro

Skattekreds: Hobro
Vurderingskreds: Hobro
 Folketal 1/10-80: 13.818
 Areal i ha: 15.974

Kommunevalget 7. marts 1978:

Af 9.590 vælgere stemte 7.964, heraf 7.893 gyldige stemmer. Stemmepercent: 83,04. A 3.347 (9), B 264 (0), C 841 (2), F 224 (0), V 2.231 (7), Z 659 (1), O (Borgerliste) 327 (0). [V1+V2+V3+V4]. (C+V1,V2,V3,V4).

**Kommunalbestyrelsens
 19 medlemmer:**

Borgmester: Schultz, Kristen, Rørholmegade 21, 9500 Hobro. Tlf. (08) 52 06 44. (V). FØ, FB, C.

1. viceborgmester: Stæhr, Niels, forstander, Amerikavej 4, 9500 Hobro. Tlf. (08) 52 21 68. (C). Ø.

2. viceborgmester: Brandt Rasmussen, P., ungdomsskoleinspektør, Skovbrynet 8, 9500 Hobro. Tlf. (08) 52 18 42. (A). Ø, FH.

Christiansen, Erlann, vognmand, Døstrupvej 77, 9500 Hobro. Tlf. (08) 55 71 43. (A). Ø, T.

Frandsen, K. B., fhv. overportør, Gammevej 15, 9500 Hobro. Tlf. (08) 52 17 07. (A). FSo, Ø.

Højbjerg, Jørgen, gårdejer, Houvej 8, Hvornum, 9500 Hobro. Tlf. (08) 58 61 74. (V). FT, FS, Ø.

Haagen, Aage, tømrersvend, Hørsøparken 10, 9500 Hobro. Tlf. (08) 52 20 73. (A). T, K.

Jensen, Borris V. E., politiasistent, Fyrkatvej 5, 9500 Hobro. Tlf. (08) 52 02 92. (V). T, FK, H, B, C.

Kristensen, Jørgen, direktør, Skivevej 75, 9500 Hobro. Tlf. (08) 52 09 95. (C). T, H.

Kristensen, Torben, formand, Vester Allé 15, 9500 Hobro. (A). So.

Lade, Anders, handelsmand, Randersvej 115, Handest, 8990 Faarup. Tlf. (06) 45 22 51. (V). So, K.

Mikkelsen, Doris, rengøringsassistent, Ribesvej 9, Hørby, 9500 Hobro. Tlf. (08) 52 05 09. (A). K.

Olesen, Duedahl Ewald, konsulent, Røgelknolden 7, Andrup, 9500 Hobro. Tlf. (08) 55 51 21. (V). S, K, V.

Pedersen, Asker, taksator, Ligustervej 13, Hørby, 9500 Hobro. Tlf. (08) 52 28 15. (V). K.

Pedersen, Kirsten Libach, overlærer, Lyshøjvej 3, Skellerup, 9500 Hobro. Tlf. (08) 55 52 05. (V). So.

Petersen, Knud, gårdejer, Løgstørvej, 9500 Hobro. Tlf. (08) 52 07 98. (Z). Ø, T.
 Rasmussen, Ani, assistent, Løgstørvej 41, 9500 Hobro. Tlf. (08) 52 10 50. (A). T, H.

Ritter, Bruno, bogholder, Banegårdsvej 16, 2. tv., 9500 Hobro. Tlf. (00) 52 44 05. (A). T, B, C.

Wetter, Birte, lærer, Strandvej 71, 9500 Hobro. Tlf. (08) 52 08 84. (A). So, H.

**Nedsatte udvalg
 og kommissioner: (formænd)**

Økonomiudvalget:
 Borgmester Kristen Schultz.

Stående udvalg:
 Det sociale udvalg: Fhv. overportør K. B. Frandsen.

Udvalget for tekniske anliggender: Gårdejer Jørgen Højbjerg.

Udvalget for kulturelle anliggender: Politiasistent V. E. Borris Jensen.

Havneudvalg: Ungdomsskoleinspektør P. Brandt Rasmussen.

Andre udvalg og kommissioner:
 Brandkommission: Borgmester Kristen Schultz.

Ligningskommission: Gårdejer Carl Busk.

Skolekommission: Gårdejer Jørgen Højbjerg.

Sekretær for kommunalbestyrelsen:
 Kommunaldirektøren.

Kommunens revision:
 Kommunernes Revisionsafdeling A/S, Aalborg.

Den kommunale administration:
 Kommunaldirektør: Tage Vestergaard.

Borgmesterkontor:
 Ekspeditionssekretær: V. Budolfsen, sekretariatet.
 Overassistent: N. Chr. Andersen.

ØKONOMISK FORVALTNING:

Bogholderikontoret:
Kommunebogholder: A. Bersan
Poulsen.

Fuldmægtig: Mogens Pedersen.
Overassistent: Kr. Christensen.

Kassererkontor:
Fuldmægtig. Kr. Schmidt.

Lønningskontor:
Fuldmægtig: Per Knudsen.
Overassistent: Fritze Wessman.

Forbrugsafgifter:
Overassistent: Vita Andersen.
Overassistent: Niels Thostrup.

Folkeregister:
Overassistent: Magnus Rendbæk
Nielsen.

SKATTEFORVALTNING:

Skatteinspektør: Finn Schou
Christensen.

Ligning og forskudsregistrering:
(herunder selskabs- og dødsbøbeskat-
ning)

Skatterevisor: Peter Tvorup.

Arbejdsgiverkontrol og pantefoged-
kontor:

Fuldmægtig: Søren B. Frederiksen.

Ejendomsbeskatning:
Overassistent: Flemming Sangll.

**SOCIAL- OG SUNDHEDSFORVALT-
NING:**

Socialinspektør: Vagn Sørensen.

Behandlerafdeling:

Leder: Fuldmægtig Bent Thinggaard.
Område: Råd og vejledning, sags-
behandling.

Serviceafdeling:

Leder: Fuldmægtig Knud Johnsen.
Område: Kontanthjælp, pensioner,
dagpenge, sygesikring, børnetilskud
og -bidrag.

Administrationsafdeling:

Leder: Overassistent Vagner Bjørn.
Område: Regnskab, budget, Institu-
tionsregnskab, planlægning.

Hjemmeplejeafdeling:

Ledende hjemmesygeplejerske:
Kirsten Kristensen.
Sundhedsplejersker:
Maja Olesen.
Bente Mønsted.
Karen L. Lauridsen.
Omsorgskonsulent: Grethe Domino.

TEKNISK FORVALTNING:

Stadsingenlørrens kontor:

Stadsingenlør: Cand. polyt P. O.
Brems.
Overingenlør: E. Stokvad.
Bygningsinspektør, ingenlør: E. R.
Laursen.

Sekretariat:

Fuldmægtig: Leif Brauner Mikkelsen.

Brandinspektørat:

Brandinspektør: Tømremester Kaj
Odgaard.

Civillforsvar:

Civillforsvarsleder: Skatterådsfor-
mand E. Juul.

Værkerne:

Elforsyningen, Ndr. Kajgade 1
9500 Hobro

Tlf.: (08) 52 12 00

Driftsbestyrer: Erik Vestergaard.
Kabelmester: Allen Kristensen.

Gasværk: Ndr. Kajgade 1

9500 Hobro

Tlf.: (08) 52 12 00

Driftsbestyrer: Ove Michaelsen.

Vandforsyningen, Ndr. Kajgade 1

Tlf.: (08) 52 12 00

Driftsbestyrer: Ove Michaelsen.

Havnevæsenet:

Havneingeniør: Cand. polyt. P. O.
Brems.

Havnefoged: H. Fenger Rasmussen.

KULTUREL FORVALTNING:

Skolevæsenet:

Skoledirektør:
Kurt Kristensen.

Konsulent for uddannelses- og
erhvervsorientering:

Jens Nielsen, Nordre skole.

Konsulent for skolebiblioteksvirksom-
heden:

Olaf Scriver, Søndre skole.

Skoleadministration:

Fuldmægtig: K. Bach Jensen.

Fritidsadministration:

Overassistent: Hanne Pedersen.

Fælleslærerrådets formand:

Lærer Steen Pedersen, Søndre skole.

Skolepsykologisk kontor for Hobro,
Arden, Nørage, Støvring kommune

Vestergade 34, 9500 Hobro

Tlf. (08) 52 24 22

Led. skolepsykolog:

Cand. psych.: Anker Møller
Christensen.

Skolepsykologer:

Cand. pæd. psych.: Per Søltoft-
Jensen (souschef)

Cand. pæd. psych.: Henning Hassing

Tale-hørekonsulent:

Henning Sørensen.

Konsulent for specialklasser:

Inger Korsgaard Jensen

Konsulent for kuratorvirksomhed:

Keld Walther Jensen

Konsulent for sygehuseundervisning:

Poul Haugaard Hansen

Ungdomsskolen:

Ungdomsskoleinspektør: P. Brandt
Rasmussen, Skovbrynet 8,
Tlf. (08) 52 18 42

Biblioteksvæsenet:

Hobro Kommunebibliotek, Torvet
9500 Hobro. Tlf. (08) 52 25 44
Overbibliotekar: Jørgen Glückstad
Kristensen.

Sociale institutioner, skoler m. v. i Hobro kommune:

Sociale institutioner:**Plejhjem:**

Hobro Alderdomshjem
Fayesgade, tlf. (08) 52 01 83
80 pladser

Bestyrer: Thomas Dige

Plejhjemmet »Solgaven«
Amerikavej, 9500 Hobro
Tlf. (08) 52 18 66

60 pladser

Plejhjem for blinde
Forstander: Ole Olesen

Røde Kors Hjemmet
Kirketoften, 9500 Hobro
Tlf. (08) 52 22 11

40 pladser

Forstander: Palle Krogh

Blaa Kors Plejhjem

Ølsvej, 9500 Hobro

Tlf. (08) 52 09 77

25 pladser

Forstander: Jens Riise.

Revalideringshjemmet
»Østerskoven«

Skoven, 9500 Hobro

Tlf. (08) 52 15 77

30 pladser 16-27 år

Forstander: N. P. Kold

Døstrup Hvilehjem, Døstrup

Tlf. (08) 55 70 03, 12 pladser

Bestyrerinde: Ruth Østergaard Huu-
sum

Karmel, psykiatrisk plejhjem

Jernbanegade 63,

Tlf. (08) 52 01 07

29 pladser

Forstander: Jens Boje

Onsild Hvilehjem

Sdr. Onsild

Tlf. (08) 54 40 70

15 pladser

Forstander: Elise Laursen

Børne-, ungdoms- og forsørgs- institutioner:

Skolehjemmet Hostruphøj

Wilh. Jensensvej 8

9500 Hobro

Tlf. (08) 52 04 20

25 drenge og 10 piger 7-15 år

Leder: Erik Fog-Christensen.

Julemærkehjemmet

Skoven, 9500 Hobro

Tlf. (08) 52 15 13

48 børn 4-15 år

Forstander: F. Neergaard-Petersen

Skoler:**Kommunale folkeskoler:**

Hobro Søndre skole

Skolegade 10, 9500 Hobro

Tlf. (08) 52 02 65

Skoleinspektør: Egon Jensen

Hobro Nordre skole

Banegårdsvej 24, 9500

Tlf. (08) 52 00 25

Skoleinspektør: Jørgen Kristensen.

Rosendalskolen

Hørby,

Tlf. (08) 52 02 26

Skoleinspektør: Jørgen Damm

Onsild skole, Onsild

9500 Hobro, tlf. (08) 54 40 82

Skoleinspektør: Jørn Møller

Søbakkeskolen, Handest

8990 Faarup, tlf. (08) 45 23 10

Skoleinspektør: David Borre

Hvornum skole

Hvornum, 9500 Hobro

Skoleinspektør: Knud Larsen

Tlf. (08) 54 64 54

Gymnasier:

Hobro Gymnasium og HF

Amerikavej, 9500 Hobro

Tlf. (08) 52 08 55

Rektor: Jørgen Frell

Andre skoler:

Hobro-Hadsund handelsskole

Skibsgade 28, 9500 Hobro

Tlf. (08) 52 14 55

Forstander: Niels Stæhr

Holbæk

Administrationscentret

Jernbanevej 6

4300 Holbæk

Tlf. (03) 43 93 11

Postgiro: 7 00 90 89

Åbningstid: mandag—onsdag 8—16,00,

torsdag 8—18,00, fredag 8—14,15

Ekspeditionstid: 10—14,00, torsdag til-

lige 16—18,00, lørdag lukket

Borgmesterkontor: postbox 89

Byrådssekretariat: postbox 89

Regnskabsafdeling: postbox 89

Boligsikringskontor: postbox 89

Arbejdsgiverkontrol: postbox 90
Ejendomsbeskatning: postbox 90
Folkeregister: postbox 90
Skatteforvaltning: postbox 90
Social- og sundhedsforvaltning: postbox 110
Undervisnings- og kulturforvaltning: postbox 120
Stadsgartnerens kontor
Stadsingeniørens kontor: postbox 120
Bygningsinspektorat: postbox 120
Brandvæsen og civilforsvar

Havnekontor:
 Vesthavnen
 4300 Holbæk
 Tlf. (03) 43 01 61

Miljø- og levnedsmiddelkontrol:
 Ved Faugården 7
 Tlf. (03) 43 81 11

Biblioteksvæsen:
 Holbæk Bibliotek,
 Nygade 9-11, 4300 Holbæk
 Tlf. (03) 43 05 49

Kommunekode: 315
Amtskommune: Vestsjælland
Retskreds: Holbæk

Politikreds: Holbæk
Skattekreds: Holbæk
Vurderingskreds: Holbæk
Folketal 1/10-80: 29.532
Areal i ha: 15.864

Kommunevalget 7. marts 1978:
 Af 19.964 vælgere stemte 14.199, heraf 14.012 gyldige stemmer. Stemmeprøcent: 71,1. A 4.732 (7), B 2.856 (4), C 1.932 (4), K 1.191 (2), M 268 (0), Q 193 (0), V 1.319 (2), Z 780 (1), T (Tværpolitisk Samling) 741 (1). (C+M+Q+T+V).

Byrådets 21 medlemmer:

Borgmester: Sørensen, Arnold, gård-ejer, Enghavevej 7, Hørby, 4300 Holbæk. Tlf. (03) 46 11 68. (B). FO, H, FB, FC, FBe, Po, Skn, Øu, Næ.

1. viceborgmester: Kristiansen, Bent, overpostbud, Isefjordsvej 23, 4300 Holbæk. Tlf. (03) 43 49 12. (A). Ø, FSo, B, C, Skn, Næ.

2. viceborgmester: Marslew, Ole B., skolebestyrer, Ved Skoven 2, 4300 Holbæk. Tlf. (03) 43 34 01. (C). Ø, T.

Anthonsen, Gerda, fru, Lammefjordsvej 13, 4300 Holbæk. Tlf. (03) 43 08 00. (C). So, M, Be, Skn.

Clausen, A. Beyer, ejendomshandler, Kalundborgvej 221, 4300 Holbæk. Tlf. (03) 43 27 60. (C). H, Pl, Skn.

Clemens, Irma, faglærer, Peder Billesvej 78, 4300 Holbæk. Tlf. (03) 43 01 45. (T). Ø, M, S, Bo, Skn, Næ.

Faber, Alice, socionom, Kastрупvej 31, Uglerup, 4300 Holbæk. Tlf. (03) 46 16 36 (K). M, Skn.

Flugt, Tommy, filmarbejder, Kastрупvej 31, Uglerup, 4300 Holbæk. Tlf. (03) 46 16 36. (K). E, FBy, Be, Næ.

Frederiksen, Svend, politilassistent, Falkevej 1, 4300 Holbæk. Tlf. (03) 43 03 30. (A). FT, E, La, Ses.

Hamalainen, Ruth, fagforeningsformand, Skolegade 2 B, 4300 Holbæk. Tlf. (03) 43 44 68. (A). E, H, Pl, In.

Hansen, Anne Lise, hjemmehjælper, Asmindrupvej 96, 4390 Vipperød. Tlf. (03) 48 23 61. (A). K, By, V, Bo, Skn.

Hutters, Aksel, lærer, Strandmøllevej 90, 4300 Holbæk. Tlf. (03) 43 50 87. (B). T, FPl, M, Fin, Fre.

Jørgensen, Egon, fagforeningsformand, Bent Grubbesvej 7, 4300 Holbæk. Tlf. (03) 43 44 13. (A). T, FH, F, Be.

Michaelsen, Jens, cand. mag., Bakkekammen 63, 4300 Holbæk. Tlf. (03) 43 30 48. (B). K, Pl, By, F, S, FU, FBo, Skn.

Nielsen, Finn, kleinsmed, Roskildevej 202, 4300 Holbæk. Tlf. (03) 43 86 85. (Z). E, Pl.

Nielsen, Poul, gårdejer, Udbyevej 24, Markeslev, 4300 Holbæk. Tlf. (03) 46 15 51. (V). T, K, F, Skn, S.

Nielsen, Stig, Eriksholmsvej 19, 4390 Vipperød. Tlf. (03) 48 23 58. (A). Ø, FK, In, S, Sbi, Skn, F.

Rasmussen, Bente, sygehjælper, Glen-tevej 3, 4300 Holbæk. Tlf. (03) 43 51 81. (A). So, FM.

Ravn, Sven, fhv. kaptajn, Munkholm-vej 82, 4300 Holbæk. Tlf. (03) 43 19 71. (C). K, By, S, U, Skn, Eks, Næ, In, FF.

Schandorff, Frede, gårdejer, St. Grandløse 18, 4300 Holbæk. Tlf. (03) 48 20 92. (V). So, H, By, B, C, Be, La, In.
Sørensen, Jørn, viceskoleinspektør, Bakkekammen 35, 4300 Holbæk. Tlf. (03) 43 39 55. (B). So, FE, Eks.

Nedsatte udvalg og kommissioner: (formænd)

Økonomiudvalget:

Borgmester, gårdejer Arnold Sørensen.

Stående udvalg:

Socialudvalget: Overpostbud Bent Kristiansen.

Teknisk udvalg: Politiassistent Svend Frederiksen.

Udvalget for faste ejendomme: Viceskoleinspektør Jørn Sørensen.

Bygningsudvalget: Filmarbejder Tommy Flugt.

Kulturudvalget: Stig Nielsen.

Havneudvalget: Fagforeningsformand Egon Jørgensen.

Planudvalget: Lærer Aksel Hutters.

Miljøudvalget: Sygehjælper Bente Rasmussen.

Andre udvalg og kommissioner

Bevæsterbevillingsnævnet:

Borgmester Arnold Sørensen.

Boligkommissionen: Cand. mag. Jens Michaelsen.

Brandkommission: Borgmester, gårdejer Arnold Sørensen.

Civilforsvarskommission: Borgmester, gårdejer Arnold Sørensen.

Fritidsnævnet:

Fhv. kaptajn Sven Ravn.

Informationsudvalg: Lærer Aksel Hutters.

Ungdomsskolenævn:

Cand. mag. Jens Michaelsen.

Voksenundervisningsnævnet:

Uddannelsesleder Mogens Christensen.

Sekretær for byrådet:

Kommunaldirektør H. Als Andersen.

Kommunens revision:

Kommunernes Revisionsafdeling.

Den kommunale administration:

ØKONOMISK FORVALTNING:

Kommunaldirektør: H. Als Andersen.

Borgmesterkontor og sekretariat:

(herunder ejendomskontor, bolig-sikring, beboerindskud, hegnsyn, huslejenævn)

Ekspeditionssekretær: Aage Maar Olsen.

Fuldmægtig: Cand. jur. Marianne Bruhn Rasmussen.

Fuldmægtig: Ida Pedersen.

Fuldmægtig: Tage Jensen.

Fuldmægtig: Aase Damsø.

Overassistent: E. Brandenburg-Hansen.

Regnskabsafdeling:

Økonomichef: Børge Larsen.

Bogholderi m. v.:

Ekspeditionssekretær: J. Dikman Sørensen.

Fuldmægtig: K. E. Jensen.

Optræningskontor:

Ekspeditionssekretær:

Bernhardt Strandstoft.

Pantefogeder:

Overassistent: Arne Kryl.

Overassistent: Erling Hansen.

Overassistent: Kurt Nikolajsen.

Kommunekasserer:

Overassistent: Hertha Buhl.

Fuldmægtig: Aage Pedersen.

Lønningskontor:

Fuldmægtig Viola Westrup

Skatteforvaltning:

Skatteinspektør: R. Geysner.

Ligningsafdeling:

Ekspeditionssekretær: Grethe Christensen.

Fuldmægtige: John Mortensen,

E. Schou, Asger Højsted, Jens

Keller og Annelle Bjerge.

Arbejdsgiverkontrol:

Fuldmægtig: Ernst Hansen.

Ejendomsbeskatning:

Fuldmægtig: Edith Møller.

Folkeregister:

Fuldmægtig: Karl Olsen.

SOCIAL- OG SUNDHEDS-FORVALTNING:

Socialinspektør: P. C. Krog.

Administration:

Eksp.sekr.: Inge Lis Laursen

(Sekretariat, institutioner, kommunal dagpleje, central pladsanvisning, hjemmehjælp, omsorg m. v., hjemmesygepleje, bogholderi- og kasse).

Rådgivning og behandling:

Eksp.sekr.: Knud Sørensen

(Behandlergrupper, visitation m. v., pensionsgruppe, sundhedsplejersker).

Beskæftigelseskonsulent:

Bodil Berg Hansen.

Økonomisk sikring:

Fuldmægtig: Harry Lauritzen
(Dagpenge, sygesikring, familie-
ydelser, EDB-gruppe).

Hjemmesygepleje:

Sygeplejeklinikken,
Administrationsbygningen
Tlf. (03) 43 93 11
Oversygeplejerske: Gudrun
Schoubye.

Sundhedsplejerskens kontor:

Administrationsbygningen
Tlf. (03) 43 93 11 (8-9).

STADSINGENIØRENS KONTOR:

Stadsingeniør: Civilingeniør K. E. M.
Villadsen.

Sekretariat:

Kontorleder: T. Qvist Jensen.
Vejafdeling: Afdelingsingeniør Jens
Dinsen.

Vand- og kloakafdeling: Afdelings-
ingeniør V. Haugaard.

Byplanafdeling: Afdelingsarkitekt
A. Frydendahl.

Havnevæsen: Havneingeniør: stads-
ingeniøren.

Havnefoged: Eugen Aage Hyrup.

Vandforsyning: Værkmester Rolf
Schmidt.

Bygningsinspektoraat:

Bygningsinspektør:
Ingeniør Henrik Hastrup.

Civilforsvar og brandvæsen:

Brandinspektør og civilforsvarsleder:
Arne Hansen.

Godsadresse for civilforsvaret:

Wegenersmindevej 10, 4300 Holbæk
Tlf. efter normal arbejdstid: (03)
43 87 00. CF-assistent II: A. Egø. CF-
medhjælper: K. Rasmussen.

Godsadresse for brandvæsenet:

Holbæk brandstation, Borgmester
N. E. Hansensvej 3, 4300 Holbæk.
Tlf. (03) 43 06 75
Brandmester: P. Villadsen
Brandmand: B. Larsen

**UNDERVISNINGS- OG
KULTURFORVALTNING:**

Sekretariat: Ekspeditionssekretær
Torben Mortensen.

Skolevæsen:

Skoledirektør: Poul E. Carlsen.
Ledende skolepsykolog: Valdemar
Påske.
Fritidskonsulent: Hans Jørgen Niel-
sen.

Biblioteksvæsenet:

Holbæk bibliotek
Nygade 9-11, 4300 Holbæk.
Tlf. (03) 43 05 49.
Overbibliotekar: J. Bavnhøj.

Miljø- og levnedsmiddelkontrol:

Stadsdyrlæge: J. Hestbek Petersen

Stadsgartnerens kontor:

Stadsgartner: Kaj Fuglsang.

**Sociale institutioner, skoler m. v. i
Holbæk kommune:****Sociale Institutioner:**

Holbæk kommunes plejehjem
»Holbækhus«
Chr. Hansensvej 13 og afdeling E,
Carl Refsøvej 2, 4300 Holbæk
Tlf. (03) 43 12 78 med omstilling til
samtlige afdelinger
135 pladser
Forstander: Henry Nielsen.

Det nye plejehjem

Stenhusvej 21
4300 Holbæk
Tlf. (03) 43 65 00
(56 pladser + 10 dagpatienter)
Forstander: Vita Tejsner

Tuse plejehjem

Tuse, 4300 Holbæk
Tlf. (03) 43 40 11
(23 pladser)
Bestyrerinde: Asta Poulsen

Mårsø plejehjem

4300 Holbæk
Tlf. (03) 46 01 12
(35 pladser)
Bestyrerinde: Bente Madsen

Amtsplejehjemmet i Holbæk

Birkevæng 5
Tlf. (03) 43 43 22
(42 pladser)
Forstanderinde: Lillian Pedersen

**Børne-, ungdoms- og
forsorgsinstitutioner:**

Brunhøjskolen
(Psykisk handicappede
børn og unge 7-21 år)
Holbæk Have 11
4300 Holbæk
Tlf. (03) 43 49 96
Skoleleder: Ove Rønsbro.

Ungdomsskolen Holbæk hushold-
ningsskole
(Psykisk handicappede
unge piger og drenge 16-21 år)
Kalundborgvej 133
4300 Holbæk
Tlf. (03) 43 13 48
Leder: Grethe Laursen

Høreinstituttet

Blindestræde 2
4300 Holbæk
Tlf. (03) 43 03 08

Allerupgård børnehjem

Kalundborgvej 213
4300 Holbæk
Tlf. (03) 43 12 99
Forstander: Ejvind Petersen

Skole- og behandlingshjemmet

Ørø strand
4300 Holbæk
Tlf. (03) 47 00 04
Forstander: Troels Lohmann

Skoler:**Kommunale folkeskoler:**

Bjergmarkskolen, Blispehøjen 2
4300 Holbæk
tlf. (03) 43 49 75
Skoleinspektør: Per Ramsing

Hagedsted skole, Hagedsted
4300 Holbæk
tlf. (03) 46 00 39
Skoleinspektør: Rs. Fosgaard

Orø skole, Orø
4300 Holbæk
tlf. (03) 47 02 06
Skoleleder: Egon Nordahl

Slotsmarksskolen og Vestre skole
4300 Holbæk
tlf. (03) 43 03 23
Skoleinspektør: Peter Hougaard

Søndre skole, Gl. Ringstedvej 32,
4300 Holbæk
tlf. (03) 43 05 89
Skoleinspektør: H. Møller

Tuse skole, Tuse
4300 Holbæk
tlf. (03) 43 52 09
Skoleinspektør: Eyvind Lippert

Udby skole, Udby
4300 Holbæk
tlf. (03) 46 11 49
Skoleinspektør: F. Kragelund

Vipperød skole
4390 Vipperød
tlf. (03) 48 22 07
Skoleinspektør: Finn Erik Larsen

Østre skole, Tidemandsvej
4300 Holbæk
tlf. (03) 43 18 60
Skoleinspektør: P. Holm Jensen

Agerup skole, Agerup,
4390 Vipperød
Tlf. (03) 48 26 52
Skoleinspektør: Poul Kahr

Private skoler:

Holbæk private Realskole,
Blegdammen 4
4300 Holbæk
tlf. (03) 43 12 15
Skolebestyrer: O. Marslew

Andreasskolen
Den Kristne Friskole
Blomsterhaven 7
4300 Holbæk
Tlf. (03) 43 18 66
Skoleleder: Villy Jepsen

Gymnasier og HF-kursus:

Stenhus kostskole, Stenhusvej
4300 Holbæk
tlf. (03) 43 02 69
Rektor: Kj. Kolding

Andre skoler:

Holbæk Seminarium, Seminarie-
parken 7
4300 Holbæk
tlf. (03) 43 30 65
Rektor: Otto Mørstrand

Holbæk Handelsskole, Slotshaven 1
4300 Holbæk
tlf. (03) 43 41 43
Forstander: Ernst Andersen

Holbæk Tekniske Skole,
Absalonsvej 20
4300 Holbæk
tlf. (03) 43 46 46
Forstander: Erling Asmussen

Glarmesterlaugets fagskole,
Isefjordsvej 38
4300 Holbæk
tlf. (03) 43 42 71

Forstander: Billy Jacobsen
Kunsthøjskolen, Holbæk Slot
Ladegård
4300 Holbæk
tlf. (03) 43 18 88
Forstander: Ulrika Marseen

Holbæk kommunes dag- og aften-
skole
4300 Holbæk
tlf. (03) 43 25 73
Skoleleder: Preben Sørensen

Holbæk ungdomsskole,
4300 Holbæk
tlf. (03) 43 38 77
Ungdomsskoleinspektør: Uffe Preuss

Nordvestsjællandss Voksenunder-
visningscenter,
Sofievej 3,
4300 Holbæk, tlf. (03) 43 82 00
Forstander: H. V. Villadsen

Sygeplejeskolen i Holbæk
Ringstedvej 4 C
4300 Holbæk
Tlf. (03) 43 32 01
Forstander: Birthe Friis

Statens specialarbejderskole
Audebo 4531 Mårsø
Tlf. (03) 46 00 23
Forstander: J. Kjædegaard

Holeby

Toftevej 1
4960 Holeby
Tlf. (03) 90 60 56 og (03) 90 62 56
Postgiro: 9 00 69 15
Kommunekontor:
Folkeregister:
Skattekontor:
Socialkontor:

Teknisk forvaltning:

Toftevej 1

4960 Holeby

Tlf.: (03) 90 60 58 og (03) 90 62 58

Tirsdag-fredag 10-12,30, torsdag til-
lige 14-18**Kommunekode: 355****Amtskommune:** Storstrøm**Retskreds:** Maribo**Politikreds:** Nakskov**Skattekreds:** Lolland-Falster**Vurderingskreds:** Rødby**Folketal 1/7-80:** 4.784**Areal i ha:** 10.505**Kommunevalget 7. marts 1978:**

Af 3.401 vælgere stemte 2.875, heraf
2.813 gyldige stemmer. Stemmeper-
cent: 84,5. A 1.712 (9), B 176 (1), C 258
(1), V 470 (3), Z 197 (1). (C+V).

Byrådets 15 medlemmer:

Borgmester: Nielsen, Fridtjof, Elle-
mosevej 22, 4960 Holeby. Tlf. (03)
90 63 05. (A). FØ, V.

1. viceborgmester: Nielsen, Jette, hus-
moder, Fuglsevej 46, 4960 Holeby. Tlf.
(03) 90 61 48. (A). Ø, FSo.

2. viceborgmester: Mortensen, Povl,
parcellist, Møllevej 33, 4960 Holeby.
Tlf. (03) 90 63 38. (V). Ø, So, Li, FS.

Andersson, Sv. Aa., arbejdsmand, Rød-
byvej 6, 4895 Errindlev. Tlf. (03)
90 01 08. (A). T, K, S.

Due, Poul, gårdejer, Byevej 18, Sjæls-
tofte, 4895 Errindlev. Tlf. (03) 90 00 29.
(C). T, K, F.

Hansen, Palle, elektriker, Skolevænget
6, 4895 Errindlev. Tlf. (03) 90 04 41. (A).
So, FE, F.

Jeppesen, Finn, kommunalarbejder,
Ryttervej 19, 4960 Holeby. Tlf. (03)
90 68 03. (A). So, K, S.

Kokholm, Anton, civilingeniør, Tue-
kærvej 16, 4960 Holeby. Tlf. (03)
90 61 72. (V). Ø, E.

Larsen, Bjarne, blikkenslager, Ellemo-
sevej 47, 4960 Holeby. Tlf. (03) 90 65 80.
(A). Ø, FK, FF, S.

Larsen, Kurt, arbejdsmand, Maglemo-
se 7, 4960 Holeby. (Z). T, S.

Lund, Mogens, kontorchef, Ellemose-
vej 43, 4960 Holeby. Tlf. (03) 90 64 88.
(B). E, U.

Mikkelsen, Edmund, fhv. fyrpasser,
Lundehøjevej 1, 4895 Errindlev. Tlf.
(03) 90 03 98. (A). E, Li.

Nielsen, Poul, arbejdsformidler, Mad-
sensvej 14, 4960 Holeby. Tlf. (03)
90 62 28. (A). FT, E.

Pedersen, Hanne, fru, Thorsøvej 13,
4895 Errindlev. Tlf. (03) 90 02 98. (V).
So, K, F, S.

Rasmussen, Knud, driftsleder, Tue-
kærvej 13, 4960 Holeby. Tlf. (03)
90 67 66. (A). T, S, U.

**Nedsatte udvalg
og kommissioner: (formænd)****Økonomiudvalget:**

Borgmester, ungdomsskoleinspektør
Fridtjof Nielsen.

Stående udvalg:

Det sociale udvalg: Husmoder Jette
Nielsen.

Udvalget for tekniske anlæg: Ar-
bejdsformidler Poul Nielsen.

Udvalget for faste ejendomme:

Elektriker Palle Hansen.

Udvalget for kulturelle anlæg:

Blikkenslager Bjarne Larsen.

Andre udvalg og kommissioner:

Fritidsnævn: Blikkenslager Bjarne
Larsen.

Ligningskommission: Distrikts-
sekretær Jørgen Nielsen.

Skolekommission: Parcellist Povl
Mortensen.

Sekretær for byrådet:

Kæmner H. E. Christiansen.

Kommunens revision:

Kommunernes Revision,
4800 Nykøbing Fl.

Den kommunale administration:

Kæmner: Hans Erik Christiansen.

**ØKONOMISK/ADMINISTRATIV
FORVALTNING:****Bogholderikontor:**

Kommunebogholder: Steen Ander-
sen

Skatteforvaltning:

Skatteinspektør: Aage Christoffer-
sen.
(skattesekretær)
Overassistent: Jørgen Munck Han-
sen,
(folkeregisterfører)

**SOCIAL- OG SUNDHEDS-
FORVALTNING:**

Socialinspektør: Knud Pedersen.
Famillevejleder: Fru Anni Larsen.
Sagsbehandler: Aase Nielsen.
Socialrådgiver: Lisbeth Blæsild.
Leder af hjemmeplejen: Gerda Niel-
sen.

TEKNISK FORVALTNING:

Bygningsinspektoratet:
Kommuneingeniør: C. P. Hjørne.

Brandinspektorat:

Brandinspektør: Fabrikant Svend
Aage Hansen, Nørrevej 20,
4960 Holeby, tlf. (03) 90 62 34.

KULTUREL FORVALTNING:**Skolevæsenet:**

Ledende skoleinspektør: Finn Hend-
riksen
Ungdomsskoleinspektør: Poul Erik
Bang, konst .

Biblioteksvæsenet:

Holeby bibliotek
Vestervej 70, 4960 Holeby
Tlf. (03) 90 62 63
Bibliotekar: Lene Andersen.

**Sociale institutioner, skoler m. v. i
Holeby kommune:****Sociale institutioner:****Plejhjem:**

Holeby plejhjem »Vestervang«
Tuekærvej 4,
4960 Holeby
Tlf. (03) 90 61 66 — 39 pladser
Bestyrerinde: Fru Karen M.
Neergaard

Fuglse plejhjem, Møllevej 3,
4960 Holeby
Tlf. (03) 90 63 41 — 14 pladser
Bestyrerinde:

Errindlev plejhjem
Errindlevvej 16, 4895 Errindlev
Tlf. (03) 90 00 64 — 15 pladser
Bestyrerinde: Fru Oda Hemmingsen

Skoler:**Kommunale folkeskoler:**

Errindlev centralskole,
4895 Errindlev
Tlf. (03) 90 00 92
Skoleinspektør:
Karsten Storm-Jørgensen

Fuglse centralskole, Fuglse pr.
4960 Holeby
Tlf. (03) 90 64 54
Skoleinspektør:
Mogens Brandenborg.

Holeby skole,
4960 Holeby
Tlf. (03) 90 60 51
Ledende skoleinspektør: Finn Hend-
riksen

Holmegaard

Holmegårdsvej 4
Fensmark
4700 Næstved
Tlf. (03) 74 60 13
Postgiro: 5 41 71 55

Kommunekontor:
Borgmesterkontor:
Folkeregister:
Skattekontor:
Socialkontor:

Teknisk forvaltning:

Mandag—onsdag og fredag 10—12,
mandag tillige 13—15.30, torsdag 13—
17.30

Socialudvalgsformanden træffes:

Socialkontoret i Fensmark mandag
14.30—15.30, torsdag 14.30—17.30 og på
det tidligere kommunekontor i
Toksverd onsdag 15.30—16.30

Kommunekode: 357**Amtskommune: Storstrøm****Retskreds: Næstved****Politikreds: Næstved****Skattekreds: Næstved****Vurderingskreds: Holmegaard-Suså****Folketal 1/10-80: 6.175****Areal i ha: 6.565****Kommunevalget 7. marts 1978:**

Af 3.763 vælgere stemte 3.072, heraf
3.007 gyldige stemmer. Stemmepro-
cent: 81,63. A 1.896 (8), C 206 (1), V 660
(3), Z 245 (1). (C+V).

**Kommunalbestyrelsens
13 medlemmer:**

Borgmester: Larsen, Kaj, Pinjevej 12,
Fensmark, 4700 Næstved. Tlf. (03)
74 61 62. (A). FØ, K, FB.

Viceborgmester: Nielsen, Knud, pedel-assistent, Bækgårdsvej 9, Fensmark, 4700 Næstved. Tlf. (03) 74 60 71. (A). Ø, FSo, E.

Andersen, Bent, fællestillidsmand, Stationvej 2, Fensmark, 4700 Næstved. Tlf. (03) 74 62 04. (A). So, K, F, S.

Elin, Bent, civilingeniør, Tjørnevej 14, Fensmark, 4700 Næstved. Tlf. (03) 74 66 31. (C). Ø, K, F.

Devantier, Kirsten, faglærer, Villavej 4, Fensmark, 4700 Næstved. Tlf. (03) 74 70 69. (V). Ø, So, U.

Hansen, H. M., overlæge, Søledsvej 13, Toksværd, 4684 Holme-Olstrup. Tlf. (03) 76 20 17. (V). E, FK, S.

Höchendorff, Yvonne, sekretær, Skyervej 8, Fensmark, 4700 Næstved. Tlf. (03) 74 63 81. (A). So, F, Li.

Håkansson, Rolf, godsfuldmægtig, Stationsvej 11, 4684 Holme-Olstrup. Tlf. (03) 76 27 01. (Z). T.

Jensen, Knud Arne, gårdejer, Klokkegårdsvej 1, Toksværd, 4684 Holme-Olstrup. Tlf. (03) 76 22 01. (V). T, E, B, F.

Jensen, Olfert, overlærer, Solbakkevej 18, Toksværd, 4684 Holme-Olstrup. Tlf. (03) 76 21 67. (A). T, E, FLi, V.

Kristensen, Aksel, premierløjtnant, Ringerbakken 6, 4684 Holme-Olstrup. Tlf. (03) 76 25 06. (A). FT, K, B, S, U.

Madsen, Arne, overlærer, Solbakkevej 15, Toksværd, 4684 Holme-Olstrup. Tlf. (03) 76 22 08. (A). So, T, F.

Nielsen, Jørgen, overlærer, Lindevej 2, Fensmark, 4700 Næstved. Tlf. (03) 74 63 28. (A). Ø, FE.

Nedsatte udvalg og kommissioner: (formænd)

Økonomiudvalget:

Borgmester Kaj Larsen.

Stående udvalg:

Det sociale udvalg: Pedelassistent Knud Nielsen.

Udvalget for tekniske anliggender: Premierløjtnant Aksel Kristensen.

Udvalget for faste ejendomme: Overlærer Jørgen Nielsen.

Udvalget for kulturelle anliggender: Overlæge H. M. Hansen.

Andre udvalg og kommissioner:

Brandkommission: Borgmester Kaj Larsen.

Fritidsnævn: Gartner Ove Larsen.

Ligningskommission: Overlærer Olfert Jensen.

Skolekommission: Arbejdsstudietekniker Jack Riishøj Hansen.

Sekretær for kommunalbestyrelsen: Kommunaldirektør Svend Pedersen.

Kommunens revision: Kommunernes Revisionsafdeling.

Den kommunale administration:

Kommunaldirektør Svend Pedersen.

ØKONOMISK/ADMINISTRATIV FORVALTNING:

Kommunaldirektør Svend Pedersen.

Økonomichef: Preben Jølf.

Bogholderiet: Bogholder Gudrun Hansen.

Incassoafdeling: Overassistent Finn Jeppesen.

Lønningskontor: Overassistent Fleming Hilner.

Ejendomsbeskatning: Overassistent Karin Pedersen.

SKATTEFORVALTNING:

Skatteinspektør: Richard Nielsen.

Folkeregister: Overassistent Karen Andersen.

SOCIAL- OG SUNDHEDSFORVALTNING:

Socialinspektør: Otto Jørgensen.

Pensioner: Overassistent Asta Vinnergård.

Børnetilsikud: Overassistent Birgit Pedersen.

Sygesikring og dagpenge: Assistent Merete Johansen.

Rådgivere:

Socialrådgiver Inge Andersen.

Socialrådgiver Annette Køhler.

Overassistent Ejde Møller.

Dagplejeleder: Inge Simonsen.

Ledende Sundhedsplejerske: Kirsten Birkegård, træffetid kl. 8-9, undtagen onsdag.

Omsorgskonsulent: Margrethe Nielsen.

TEKNISK FORVALTNING:

Kommuningeniør: Jørgen Aas.

Ingeniør Ole Pretzer.

Teknisk assistent Birthe Andersen.

KULTUREL FORVALTNING:

Skolevæsenet: Ledende skoleinspektør Hans Aagaard.
På kommunekontoret:
Fuldmægtig Kaj Haugbøl.

BIBLIOTEKSVÆSENET:

Holmegård kommunebibliotek
Holmegårdskolen
Fensmark, 4700 Næstved
Tlf. (03) 74 64 91
Ledende bibliotekar: Inge Lise Nielsen.

Sociale institutioner, skoler m.v. i Holmegaard kommune:**Sociale institutioner:****Plejhjem:**

Holmegaard kommunes plejhjem,
Ahornvej 3, Fensmark
4700 Næstved
Tlf. (03) 74 62 97 - 39 pladser
Leder: Knud Jensen.

Toksværd plejhjem,
4684 Holme-Olstrup
Tlf. (03) 76 21 68
23 pladser

Bestyrerinde: Henni Laursen.

Skoler:**Kommunale folkeskoler:**

Holmegaardskolen, Fensmark
4700 Næstved
Tlf. (03) 74 62 22
Skoleinspektør: Hans Aagaard

Holme-Olstrup skole,
4684 Holme-Olstrup
Tlf. (03) 76 25 09
Førstelærer: K. Karstensen

Toksværd skole,
4684 Holme-Olstrup
Tlf. (03) 76 22 70
Skoleinspektør: Jens Erik Skifter

Andre skoler:

Holmegårds ungdomsskole
Leder: Erik Jørgensen
Tlf. (03) 74 62 28

Holmsland

Kirkevej 4
6960 Hvide Sande
Tlf. (07) 31 13 33

Postgato: 4 06 23 29

9-12,30 og 13,30-15,30, torsdag dog til 17,30

Kommunekode: 659

Amtskommune: Ringkøbing

Politikreds: Ringkøbing

Skattekreds: Holstebro

Amtskommune: Ringkjøbing

Folketal 1/10-80: 5.169

Areal i ha: 9.444,2

Kommunevalget 7. marts 1978:

Af 3.041 vælgere stemte 2.130, heraf 2.110 gyldige stemmer. Stemmeprocent: 70. A 212 (1), G 532 (3), H 154 (0), I 106 (0), J 123 (0), L 375 (3), N 167 (1), O (Borgerliste Hv. Sande) 441 (3). (G+N+O), (I+J+L).

Kommunalbestyrelsens 11 medlemmer:

Borgmester: Enevoldsen, Kr., fiskeskipper, Nørregade 70, 6960 Hvide Sande. Tlf. (07) 31 11 84. (G), FØ, FSO, Pl, FLI, Hr.

Viceborgmester: Enggrob, Knud S., gårdejer, Tueshøj 1, Gl. Sogn, 6950 Ringkøbing. Tlf. (07) 33 71 04. (L), Ø, So, E, LI, U.

Christensen, Henry, gårdejer, Bandsbyvej 48, Holmsland, 6950 Ringkøbing. Tlf. (07) 33 70 51. (L), FK, Pl, B, F.

Degn, Erna, lærer, Livadiavej 46, 6960 Hvide Sande. Tlf. (07) 31 15 96. (G), So, T, F.

Frandsen, Jens Chr., vognmand, Klostervej 20, Kloster, 6950 Ringkøbing. Tlf. (07) 33 70 81. (L), T, Pl, C, S.

Jensen, Jørgen, slusemester, Nørregade 1, 6960 Hvide Sande. Tlf. (07) 31 10 25. (A), So, FT, K, LI, V.

Kristensen, Vera, sygeplejerske, Bau-
nevej 5, 6960 Hvide Sande. Tlf. (07) 31 11 10. (O), Ø, So, K, S.

Pind, Jens Peder, fiskeskipper, Øster-
gade 14, 6960 Hvide Sande. Tlf. (07) 31 13 24. (G), T, K.

Svenningsen, Poul, driftsleder, Svinget 6, 6960 Hvide Sande. Tlf. (07) 31 14 05. (O), T, FE, B, C, F.

Tarbensen, Kr. Fjord, tømrermester, Snerlevej 2, Aargab, 6960 Hvide Sande. Tlf. (07) 31 12 62. (N), E, Pl, FB, F, S, U.

Thomsen, Hans, installatør, Parallelvej
55, 6960 Hvide Sande. Tlf. (07) 31 14 00.
(O). K, FPL.

Hr = Havnerådet.

Nedsatte udvalg og kommissioner: (formænd)

Økonomiudvalget:

Borgmester, fiskeskipper Kristian
Enevoldsen.

Stående udvalg:

Det sociale udvalg: Borgmester,
fiskeskipper Kristian Enevoldsen.

Udvalget for tekniske anliggender:

Slusemester Jørgen Jensen.

Udvalget for faste ejendomme:

Driftsleder Poul Svenningsen.

Udvalget for kulturelle anliggender:

Gårdejer Henry Christensen.

Planlægningsudvalg: Installatør Hans
Thomsen.

Andre udvalg og kommissioner:

Brandkommission: Tømrermester
Kr. Fjord Tarbensen.

Ligningskommission: Borgmester,
fiskeskipper Kristian Enevoldsen.

Skolekommission: Thomas Iversen,

Røjklitvej 28, Holmsland,
6950 Ringkøbing.

Sekretær for kommunalbestyrelsen:

Kommunaldirektør Thorleif B.
Jensen.

Kommunens revision:

Kommunernes Revisionsafdeling.

Den kommunale administration:

Kommunaldirektør: Thorleif B.
Jensen.

ØKONOMISK/ADMINISTRATIV FORVALTNING:

Bogholder: Thorleif B. Jensen.
Skatteinspektør: Enevold E. Jensen.
Pantefoged: Hans Gade.

SOCIAL- OG SUNDHEDS- FORVALTNING:

Socialinspektør: Poul Carlson.

TEKNISK FORVALTNING:

Kommuneingeniør: Henning Fjord-
Larsen.

Bygningsinspektorat:

Bygningsinspektør: Kommune-
ingeniør H. Fjord-Larsen.

Brandinspektorat:

Brandinspektør: Peder Jensen
Pedersen, Nørregade 9,
6960 Hvide Sande.
Tlf. (07) 31 10 66.

Civillforsvar:

Civillforsvarsleder: B. Møller Jensen,
Ringkøbing kommune, Ved Fjorden
6950 Ringkøbing.

Havnevæsenet:

Hvide Sande Havn
tlf. (07) 31 10 93
Havneingeniør: Keld Pedersen.
Havnemester: Jørgen Jensen.
Tlf. (07) 31 10 25.

KULTUREL FORVALTNING:

Skolevæsenet:

Ledende skoleinspektør:
Hans H. Andersen.
Ungdomsskoleinspektør: Klaus Ro-
sendahl.
Skolelæge: Læge Ludvig Nielsen,
Hvide Sande.

Biblioteksvæsenet:

Holmsland kommunebibliotek
Hvide Sande skole
Nørregade 25, 6960 Hvide Sande
Tlf. (07) 31 12 79

Bibliotekar: Egon Rønholm.

Levnedsmiddelkontrol:

Dyrlæge: Willy Pihl,
6950 Ringkøbing.
(kødkontrol)
Stadsdyrlæge Jørgensen, Struer
(mælkekontrol)

Sociale institutioner, skoler m. v. i Holmsland kommune:

Sociale institutioner:

Plejehjem:

Plejehjemmet Kloster
6950 Ringkøbing
Bestyrerinde: Margit Foged
Tlf. (07) 33 70 68 - 21 pladser.

Plejehjemmet

Kirkevej 3, Hvide Sande
Tlf. (07) 31 13 34 - 40 pladser
Bestyrer: Frede Søndergaard Hansen

Skoler:

Kommunale folkeskoler:

Holmsland centralskole, Kloster
6950 Ringkøbing
Tlf. (07) 33 71 66
Skoleinspektør: Mogens Tarp Mad-
sen
Hvide Sande Folke- og Realskole
6960 Hvide Sande
Tlf. (07) 31 11 37
Skoleinspektør: Hans H. Andersen

Holstebro

Kirkepladsen 1-3
7500 Holstebro
Tlf. (07) 42 12 00
Postgiro: 4 00 88 55

Borgmesterkontor:

Kommunekontor:

Folkeregister:

Skattekontor:

Kirkepladsen 1-3
7500 Holstebro
Tlf.: (07) 42 12 00
9-14, torsdag 9-17

Social- og sundhedsforvaltningen:

»Hafniahus«, ved Hallen 3

7500 Holstebro
Tlf. (07) 42 12 00
9-14, torsdag 9-17

Kulturel forvaltning:

Skoledirektørens kontor
Nellikestræde 17

Teknisk forvaltning:

Kirkestræde 9
7500 Holstebro
(07) 42 12 00
9-14, torsdag 9-17

Civilforsvarskontor:

Vestergade 6
7500 Holstebro
Tlf.: (07) 42 12 00
9-14, torsdag 9-17

Kommunekode: 861

Amtskommune: Ringkjøbing

Retskreds: Holstebro

Politikreds: Holstebro

Skattekreds: Holstebro

Vurderingskreds: Holstebro-Struer og

Hjerm herreds vurderingskredse

Folketal 1/10-80: 36.979

Areal i ha: 33.385,8

Kommunevalget 7. marts 1978:

Af 24.164 vælgere stemte 19.043, heraf 18.890 gyldige stemmer. Stemmeprøcent: 78,9. A 8.997 (11), B 440 (0), C 1.305 (1), K 175 (0), Q 723 (0), V 5.024 (6), Z 1.552 (2), H (Socialistisk fællesliste) 586 (1), X (Upolitisk liste) 88 (0). (H+K).

Kommunalbestyrelsens

21 medlemmer:

Borgmester: Nielsen, Kaj K., Blåbærvej 16, 7500 Holstebro. Tlf. (07) 42 22 67. (A). FØ, FB, FC.

1. viceborgmester: Jensen, A. J. S. C., pakhusmester, Hunsballevej 3, 7500 Holstebro. Tlf. (07) 4237 76. (A). Ø, FSo.

2. viceborgmester: Jensen, J. Chr. Kirkebjerg, murermester, Sportsvej 15, 7500 Holstebro. Tlf. (07) 42 24 47. (V). Ø, Dr.

Andersen, Jørgen Hede, tømrer, Naurvej 19, 7500 Holstebro. Tlf. (07) 43 22 27. (Z). So, Li.

Balling, Jens P. A., viceskoleinspektør, Dybbølgade 27, 7500 Holstebro. Tlf. (07) 42 02 09. (V). So, Dr.

Bjerre, Helga, kontorassistent, Sundevadsgade 10, 7500 Holstebro. Tlf. (07) 42 05 40. (V). B, M.

Cederdorff, Else, viceforstander, Pr. Burisvej 58, 7500 Holstebro. Tlf. (07) 42 01 28. (A). So, K, S.

Didriksen, Haakon, kontorassistent, Ringparken 57, 7500 Holstebro. (A). M, Dr.

Dyrmosø, Børge, købmand, Hovedgaden 28, Tvis, 7500 Holstebro. Tlf. (07) 43 51 02. (A). Ø, So.

Hansen, Frede, former, Sveavej 5, 7500 Holstebro. Tlf. (07) 42 22 52. (A). T, FDr, U.

Hedegaard, K. E., el-installatør, Viborgvej 237, 7500 Holstebro. Tlf. (07) 46 80 19. (V). T, B, C.

Jensen, Henry, landmand, Munkbrovej 12, 7500 Holstebro. Tlf. (07) 42 40 83. (Z). M.

Kasler, Gretha, husmoder, Asagården 3, 7500 Holstebro. Tlf. (07) 42 16 78. (H). K.

Knudsen, Arly, fagforeningskasserer, Struervej 13, 7500 Holstebro. Tlf. (07) 42 00 38. (A). FT, B, C.

Madsen, Karen Bjerre, dagplejeleder, Baldersvej 20, 7500 Holstebro. Tlf. (07) 42 48 90. (V). K, S, U.

Nygaard, Kurt, falckredder, Kn. Rasmussensvej 41, 7500 Holstebro. Tlf. (07) 42 50 80. (A). K, FM.

Nystrup, Jens Otto, seminarirektor,
Elkjærvej 19 B, 7500 Holstebro. Tlf.
(07) 41 04 03. (A). FK, S.

Pedersen, Vagn, skoleinspektør, Brin-
ken 3, 7500 Holstebro. Tlf. (07) 42 64 73.
(C). So, Dr.

Rasmussen, Bent, støberiarbejder, Kin-
gosvej 8, 7500 Holstebro. (A). So, T.
Thorstrup, Thorkild, skovejær, Kobbe-
rupvej 93, 7500 Holstebro. Tlf. (07)
42 35 80. (V). Ø, T, K.

Øster, Arne, overlæge, Snerlevej 48,
7500 Holstebro. Tlf. (07) 42 65 30. (A).
K, Dr, S.

Nedsatte udvalg og kommissioner: (formænd)

Økonomiudvalget:

Borgmester Kaj K. Nielsen.

Stående udvalg:

Det sociale udvalg: Pakhusmester
A. J. S. C. Jensen.

Udvalget for tekniske anliggender:
Fagforeningskasserer Arly Knudsen.

Udvalget for miljøbeskyttelse:
Falckredder Kurt Nygaard.

Udvalget for kulturelle anliggender:
Seminarirektor Jens Otto Nystrup.

Udvalget for driftsvirksomheder:
Former Frede Hansen.

Andre udvalg og kommissioner:

Brandkommission: Borgmester Kaj K.
Nielsen.

Civilforsvarskommission: Borgmester
Kaj K. Nielsen.

Skolekommission: Asger Thomsen.

Sekretær for kommunalbestyrelsen:
Kommunaldirektør J. Johansen.

Kommunens revision:
Kommunernes Revisionsafdeling.

Den kommunale administration:

Kommunaldirektør: Jens Johansen.

Borgmesterkontor:

Kontorchef: A. Blitsch.
Ekspeditionssekretær: B. Olesen.
Fuldmægtig: Mogens Bjerring Chri-
stensen.

ØKONOMISK/ADMINISTRATIV FORVALTNING:

Bogholderi:

Kommunebogholder: Chr. Lyhne.

Fuldmægtig: Ib Rasmussen.
Fuldmægtig: Hans Mortensen.

Lønningskontor:

Fuldmægtig: J. P. Jensen.

Personalekontor:

Fuldmægtig: Richard Nielsen.

Ekspeditionskontor:

Fuldmægtig: Elka Høy.

Kommunekasserer:

Fuldmægtig: B. Thomsen.

Inkassokontor:

Ekspeditionssekretær: B. Hansen,
(pantefoged).

Hulkort- og indkøbsafdeling:

Ekspeditionssekretær: V. Drost.

Ejendomskontor:

Fuldmægtig: P. Nørgaard.

Skattekontor:

Skatteinspektør: F. Kalør.
Ekspeditionssekretær: Poul Erik
Bækgaard Andersen.
Fuldmægtig: L. Jacobsen.
Fuldmægtig: G. Nielsen.
Fuldmægtig: O. Bach Hansen.

Ejendomsbeskatningen:

Fuldmægtig: Else Madsen.

SOCIAL- OG SUNDHEDS- FORVALTNINGEN:

Socialkontor:

Socialinspektør: J. Slott-Pedersen.
Ekspeditionssekretær:
Janne Spiegelhauer.
E. Høje.
Fuldmægtige:
Erik Møller.
Helga Munthe.
Inge Hansen.
J. Pilgaard.

TEKNISK FORVALTNING:

Stadsingeniørens kontor:

Stadsingeniør: Sv. Bünger.

Vejafdeling:

Afdelingsingeniør: H. Revald.

Kloak- og renovationsafdeling:

Afdelingsingeniør: A. Christiansen.

Sekretariatet:

Ekspeditionssekretær: O. Lind Pe-
dersen.

Bygningsinspektorat:

Bygningsinspektør: O. Wennerberg.
Bygningskonstruktør: R. Schrøder.
Bygningskonstruktør: H. Jensen.
Bygningskonstruktør:
N. Kr. Handgaard.

Brandinspektorat:

Brandinspektør: Civilforsvarsinspek-
tør Leif Meldgaard.

Civilforsvar:

Civilforsvarsinspektør:
Leif Meldgaard.

Park- og landskabsforvaltningen:

Nelliikestræde 17, Holstebro.
 Stadsgartner: Carl Aage Sørensen.
 Tlf. (07) 42 12 00, lokal 261

Værkerne:

Helgolandsgade, Holstebro.
 El-, gas- og vandværksbestyrer:
 E. Duval Hansen.
 Fuldmægtig: Flemming Skov.

KULTUREL FORVALTNING:**Skolevæsenet:**

Skoledirektør: K. Døssing.
 Ungdomsskoleinspektør: M. Hansen.

Erhvervskonsulent: Helge Kristen-
 sen, Sct. Jørgens Skole.

Konsulent for specialundervisning:
 Peder Tværmose Andersen,
 Danmarksgade 14.

Tale- og hørekonsulent: E. Kalhave.
 Skoletandklinikchef: Inger Ludvig-
 sen.

Skolelæge: Poul Bredmose.

Biblioteksvæsenet:

Hovedbiblioteket,
 Kirkestræde 11, tlf. (07) 42 33 99.
 Overbibliotekar: V. Laursen.

Levnedsmiddelkontrol:

Gartnerivej, tlf. (07) 42 91 11.
 Stadsdyrlæge: A. K. Mikkelsen.

Sociale institutioner, skoler m.v. i**Holstebro kommune:****Sociale Institutioner:****Plejhjem:**

De gamles Hjem, Sysselting 2
 Tlf. (07) 42 03 57 - 36 pladser
 Bestyrer: Verner Jensen

Plejhjemmet »Parkvænget«, Park-
 vej 86
 tlf. (07) 42 41 22 - 103 pladser
 Bestyrer: Ove Herforth

Plejhjemmet »Thorshøj«,
 Thorsvej 65
 tlf. (07) 42 45 22 - 66 pladser
 Bestyrer: Ole Bjørn Andersen

Borbjerg Plejhjem, Borbjerg
 tlf. (07) 46 10 88 - 22 pladser
 Bestyrer: Fru Ellen Bundgaard

Tvis plejhjem, Tvis
 tlf. (07) 43 52 10 - 32 pladser
 Bestyrer: Jens Mortensen

Holstebro Kollektivhus - plejhjem-
 met Skredsande
 Knud Rasmussens Vej 16, Holstebro
 Tlf. (07) 42 85 65
 70 pladser + 10-15 daghjemspladser
 Bestyrer: Max Fredgaard

Plejhjemmet »Birkehøj«
 Nørre Boulevard, Holstebro
 Tlf. (07) 42 93 11 - 48 pladser
 Bestyrer: Børge Smith

**Børne-, ungdoms- og forsorgs-
institutioner:**

Skolen på Beringsvej,
 Beringsvej 19.
 Tlf. (07) 42 47 10.
 Skoleleder: N. Stenbæk Jensen.

Skoler:**Kommunale folkeskoler:**

Birkelundskolen, Døesvej
 Tlf. (07) 42 62 11

Skoleinspektør: Vagn Pedersen

Borbjerg centralskole, Borbjerg
 Tlf. (07) 46 11 40

Skoleinspektør: Knud R. Elbrønd.

Danmarksgades skole,
 Danmarksgade 13

Tlf. (07) 42 27 11

Skoleinspektør: Arne Lelf Petersen.

Halgård skole, Tvis

Tlf. (07) 43 52 57

Skoleinspektør: Svend Dahl

Idom centralskole, Idom

Tlf. (07) 48 50 74

Skoleinspektør: Knud E. Pedersen

Mejrup centralskole, Mejrup

Tlf. (07) 42 53 95

Skoleinspektør: C. Toft

Måbjerg skole, Måbjerg

Tlf. (07) 42 06 71

Skoleinspektør: Peder Kjær

Naur-Sir centralskole

Tlf. (07) 43 20 08

Skoleinspektør: Carsten Lillelund.

Nørre-Felding centralskole

Nr. Felding. Tlf. (07) 42 44 12

Skoleinspektør: Holger H. Jensen

Nørrelandsskolen, Holstebro

Tlf. (07) 42 24 60

Skoleinspektør: Flemming Jensen

Sct. Jørgens skole, Døesvej

Tlf. (07) 42 23 95

Skoleinspektør: G. H. Mosgård

Skave centralskole, Skave

Tlf. (07) 46 83 66

Skoleinspektør: Kaj Jørgensen

Sønderlandsskolen, Bakkevej

Tlf. (07) 42 16 92

Skoleinspektør: Niels Jørgen Husted
 Kjær.

Tvis centralskole

Tlf. (07) 43 51 33

Skoleinspektør: Helge Jensen.

Gymnasier:

Holstebro Gymnasium, Døesvej

Tlf. (07) 42 31 62

Rektor: C.-J. Severin

Private skoler:

Den kristne friskole i Holstebro
Valdemar Poulsensvej 16
Tlf. (07) 41 05 10
Leder: Holger Mortensen

Andre skoler:

Holstebro Højskole
Box 1090
Kontor: Nørregade 44
Tlf. (07) 42 46 00
Forstander: Ib Planch Larsen
Holstebro Børnehaveseminarium,
Struervej 91
Tlf. (07) 42 06 00
Rektor: Jens Otto Nystrup
Holstebro Handelsskole, Døesvej 76
Tlf. (07) 42 21 66
Forstander: P. G. Jensen
Holstebro tekniske skole
Døesvej 70
Tlf. (07) 42 20 33
Forstander: V. Grummesgaard
Lægård Landbrugsskole
Skivevej 112
Tlf. (07) 42 11 27
Forstander: J. K. Svenstrup
Specialarbejderskolen for
Ringkøbing amt, Holstebro afd.
Nybovej 17
Tlf. (07) 42 44 25
Afd.leder: Aksel E. Moesby
Skolen for ergo- og fysioterapeuter:
Centralsygehuset
Tlf. (07) 42 25 66
Ergoterapilinen: Skoleleder Kirsten
Færch
Fysioterapilinen: Skoleleder Borg-
hild-Helene Olsen
Sygeplejerskolen, Centralsygehuset
Tlf. (07) 42 25 00
Skoleforstander: Inge Hansen
Ungdomsskolen »Lægården«
Tlf. (07) 42 10 84
Forstander: Erik Kristoffersen

Holsted

Højmarksvej
6670 Holsted
Tlf.: (05) 39 20 66
Postgiro: 2 09 84 86
10-13, torsdag tillige 16-18

Kommunekode: 569
Amtskommune: Ribe
Retskreds: Holsted
Politikreds: Ribe
Skattekreds: Varde
Vurderingskreds: Brørup-Holsted-
Vejen
Folketal 24/9-80: 6.947
Areal i ha: 19.160

Kommunevalget 7. marts 1978:

Af 4.535 vælgere stemte 3.571, heraf
3.534 gyldige stemmer. Stemmeprø-
cent: 78,7. A 773 (3), B 182 (1), C 309
(1), E 114 (0), V 1.685 (8), Z 471 (2).
[V1+V2+V3]. (C+V1,V2,V3).

**Kommunalbestyrelsens
15 medlemmer:**

Borgmester: Hansen, Hans O., gård-
ejer, Aastrup, 6752 Glejbjerg. Tlf. (05)
19 80 10. (V2). FØ.
Viceborgmester: Poulsen, P. H., gård-
ejer, Nr. Holsted, 6670 Holsted. Tlf.
(05) 39 21 89. (V3). Ø, FSo, F.
Blom, Hans Chr., trafikekspedient, Ro-
sensvænget 4, 6681 Holsted St. Tlf. (05)
39 22 96. (A). So, K, F.
Bruun, Erling, mejeribestyrer, 6682
Hovborg. (V3). TM, K.
Ebbesen, Rich., overbaneformand, El-
megade 2, 6681 Holsted St. Tlf. (05)
39 26 24. (A). FTM, V.
Gade, Per, læge, Storegade 92, 6681
Holsted St. (C). Ø, K.
Harbo, Birgit, kontorassistent, Lervad
Enggaard, 6683 Føvling. Tlf. (05)
39 82 02. (V1). So, FK, V.
Jensen, Jørn Elbæk, gårdejer, Sønder-
ager, 6683 Føvling. Tlf. (05) 39 80 08.
(Z). So, F, Li.
Larsen, Sv. Aage, forstander, Skolega-
de 3, 6670 Holsted. Tlf. (05) 39 28 18.
(A). Ø, So.
Nielsen, Arne, husmand, Aabølling,
6683 Føvling. Tlf. (05) 39 81 97. (B). So,
TM, F.
Ravn, Chr., fiskerlejer, Vejsiggård,
6752 Glejbjerg. Tlf. (05) 19 80 47. (V2).
TM, FLi.
Rebsdorf, Kirsten, Sønderagervej 8,
6683 Føvling. Tlf. (05) 39 81 99. (V1). So,
TM.
Rudbeck, Arne, gårdejer, Lindegaard,
6752 Glejbjerg. Tlf. (05) 19 82 67. (Z).
TM.
Sørensen, Villy, gårdejer, Skovbølling,
6752 Glejbjerg. Tlf. (05) 19 81 74. (V2).
K, F, Li.
Thomsen, B. Rask, autoforhandler, Ro-
sensvænget 10, 6681 Holsted St. Tlf.
(05) 39 22 00. (V3). Ø, TM.

Nedsatte udvalg og kommissioner: (formænd)

Økonomiudvalget:

Borgmester, gårdejer Hans O.
Hansen.

Stående udvalg:

Det sociale udvalg: Gårdejer Poul
Hornshøj Poulsen.

Udvalget for teknik og miljø:

Overbaneformand Richard Ebbesen.
Udvalget for kulturelle anliggender:
Kontorassistent Birgit Harbo.

Andre udvalg og kommissioner:

Fritidsnævn: Benny Hansen.
Ligningskommission: Fiskerlejer
Chr. Ravn.

Skolekommission: Finn Riber Jensen.

Sekretær for kommunalbestyrelsen:

Kæmner C. Carstensen.

Kommunens revision:

Kommunernes Revisionsafdeling.

Den kommunale administration:

ØKONOMISK/ADMINISTRATIV FORVALTNING:

Kæmner: Chr. Carstensen.

Bogholder: Ejgil Jørgensen, ekspeditionssekretær.

Lønningsbogholder: T. Damgaard, overassistent.

Pantefoged: Dan Pedersen, overassistent.

Skatteinspektør: H. E. Pedersen, ekspeditionssekretær.

Folkeregister: Fru B. Hansen, overassistent.

Arbejdsglvekontrol: Sv. E. Pedersen, overassistent.

SOCIAL- OG SUNDHEDS- FORVALTNING:

Socialinspektør: Søren Larsen
ekspeditionssekretær.

Sygesikring: Overassistent Oskar
Nielsen.

TEKNISK FORVALTNING:

Kommuneingeniørens kontor:

Kommuneingeniør: K. Gerken.

Bygningsinspektorat:

Bygningsinspektør: Kommuneingeniøren.

KULTUREL FORVALTNING:

Skolevæsenet:

Ledende skoleinspektør:

David Madsen, 6683 Føvling
Tlf. (05) 39 81 21

Ungdomsskoleinspektør: Niels Hansen.

Biblioteksvæsenet:

Hovedbiblioteket
Højmarksvej, 6670 Holsted
Tlf. (05) 39 31 14

Leder: Bjarne Meyer

Sociale institutioner, skoler m. v. i Holsted kommune:

Sociale Institutioner:

Plejehjem:

Plejehjemmet, Vestergade 21
6670 Holsted

Bestyrer: Emma og Peter Henriksen
Tlf. (05) 39 20 61
28 pladser

Plejehjemmet »Aastruplund«
6752 Glejbjerg

Bestyrer: Bodil Steen Hansen
Tlf. (05) 19 80 41
27 pladser

Skoler:

Kommunale folkeskoler:

Føvling skole, 6683 Føvling
Tlf. (05) 39 81 21

Led. skoleinspektør: David Madsen
Holsted Byskole (Hjælpeskole)
Vestergade 17, 6670 Holsted
Tlf. (05) 39 21 26

Skoleinspektør: S. P. Christensen
Holsted st. skole
Særmærksvej, 6681 Holsted
Tlf. (05) 39 28 07

Skoleinspektør: Sv. Aa. Madsen
Hovborg skole, 6682 Hovborg
Tlf. (05) 39 62 29

Skoleinspektør: Mogens Lyngaa
Højmarksskolen
Højmarksvej, 6670 Holsted
Tlf. (05) 39 20 99

Skoleinspektør: Villy Mølby Rasmussen

Stenderup skole
Stenderup, 6683 Føvling
Tlf. (05) 39 81 70

Skoleinspektør: Arne Kjeldbjerg
Aastrup skole, Aastrup,
6752 Glejbjerg
Tlf. (05) 19 82 68

Skoleinspektør: J. Jepsen.

Andre skoler:

Sydjysk ungdomsskole
6670 Holsted
Tlf. (05) 39 21 49
Forstænder: Sv. Aa. Larsen.

Horsens

Postbox 119
8700 Horsens
Tlf. (05) 61 43 44
Postgiro 6 40 72 18

Borgmesterkontor:

Personalekontor:
Søndergade 26
8700 Horsens
9—13, torsdag tillige 16—17,30

Kæmnerkontor:

Vitus Berings Plads 5
8700 Horsens
9—13, torsdag tillige 16—17,30

Folkeregister:

Aboulevarde 16
8700 Horsens
9—13, torsdag tillige 16—17,30

Skattekontor:

Havnealle 1 A
8700 Horsens
9—13, torsdag tillige 16—17,30

Socialkontor:

Fabrikvej 6
Fuglevangsvej 41
Rædersgade 4
9—13, torsdag tillige 16—17,30

Teknisk forvaltning:

Amallegade 10
8700 Horsens
Tlf. (05) 62 32 22

Bygningsforvaltningen:

Bygningsinspektørens kontor
Borgmesterbakken 13
8700 Horsens

Miljøhygiejnisk Forvaltning:

Robert Holm Vej 10

Kommunegartnerens kontor

Aboulevarde 16
8700 Horsens
9—13, torsdag tillige 16—17,30

Gas og el:

Værkernes kontor
Gasvej 21
8700 Horsens

Vandforsyningen:

Gasvej 23
8700 Horsens

Civildforsvarskontor:

»Mosegården«, Thorsvang
8700 Horsens
Tlf. (05) 62 67 76

Havnekontor:

Havnemesterens kontor
8700 Horsens
9—12 samt 14—16,30

Havneingenlørenskontor
Havnen 45 A
8700 Horsens
9—13, torsdag tillige 16—17,30

Kommunekode: 615

Amtskommune: Vejle

Retskreds: Horsens

Politikreds: Horsens

Skattekreds: Horsens

Vurderingskreds: Horsens

Folketal: 1/7-80: 54.679

Areal i ha: 19.133,3666

Kommunevalget 7. marts 1978:

Af 37.722 vælgere stemte 26.714, heraf 26.475 gyldige stemmer. Stemmeprøcent: 70,82. A 12.711 (13), B 607 (0), C 3.340 (4), E 275 (0), F 723 (0), K 963 (1), M 343 (0), Q 409 (0), V 3.379 (4), Z 2.633 (2), J (Part. for progressiv jordskat) 17 (0), T (Miljølisten) 1.075 (1). (B+E), (C+M+Q+V), (F+K).

Byrådets 25 medlemmer:

Borgmester: Sørensen, Holger, Nørrebrogade 46, 8700 Horsens. Tlf. (05) 62 08 88. (A). FØ, FByp&M, FH, FB, FC, FBo.

1. viceborgmester: Jensen, Erling, arbejdskonsulent, Spedalsø Torv 6, 8700 Horsens. Tlf. (05) 62 68 39. (A). Ø, So, FVær, Byp&M, B, C, Bo.

2. viceborgmester: Ble, Chr., gårdejer, Oensvej 45, Hatting, 8700 Horsens. Tlf. (05) 65 30 04. (V). Ø, T, H, B, C, Byp&M.

Bjerregaard, Karsten, tømrer, Hovmarksvej 81, 8700 Horsens. Tlf. (05) 65 73 57. (A). Byp&M, E, FSko, S.

Christiansen, Per, ingeniør, Rundingen 16, 8700 Horsens. Tlf. (05) 61 29 07. Byp&M, Sko, S, U.

Hersland, Ivan, maskinarbejder, Stjernerholmsgade 32, 8700 Horsens. Tlf. (05) 61 25 84. (K). So, Vær, F.

Jakobsen, Henry, overbaneformand, Stationsvej 16, Hatting, 8700 Horsens. Tlf. (05) 65 31 94. (A). FT, Byp&M, H.

Jensen, Elva, fru, Silkeborgvej 229, Lund, 8700 Horsens. Tlf. (05) 65 44 30. (A). Ø, FSo, T.

Jensen, Henning, folketingsmedlem, Primulavej 6, 8700 Horsens. Tlf. (05) 62 66 35. (A). Sko, FF, S, FU, V.

Klempel, Hans, sklbsmægler, Solsikkevej 82, 8700 Horsens. Tlf. (05) 62 29 56. (Z). Ø, E.

Larsen, Carsten Fynbo, arkitekt, Kirkevej 5, 8700 Horsens. Tlf. (05) 61 35 85. (A). T, Vær, K.

Llep, Jan, ingeniør, Lindeparken 23, 8700 Horsens. Tlf. (05) 62 47 36. (A). Ø, T, FK, H, F.

Nielsen, Benny Nybo, malermester, Kløvervej 6, 8700 Horsens. Tlf. (05) 62 27 85. (Z). T, Sko, S.

Nielsen, Kurt, arbejdsmand, Hanstedvej 54, 8700 Horsens. Tlf. (05) 65 63 87. (A). So, Vær, FE.

Nymark, Grete, gardinfabrikant, Schüttesvej 47, 8700 Horsens. Tlf. (05) 62 18 53. (C). So, T, Bo.

Pedersen, Bent, skoleinspektør, Torstedallé 93, 8700 Horsens. Tlf. (05) 62 82 75. (V). So, K.

Pedersen, Knud Arne, vinhandler, Dagnæs Boulevard 56, 8700 Horsens. Tlf. (05) 62 79 08. (C). Vær, E.

Rasmussen, Jytte, sygehjælper, Romancevej 7, 8700 Horsens. Tlf. (05) 62 72 99. (A). So, E, K.

Rasmussen, Knud, gårdejer, Ndr. Strandvej 20, 8700 Horsens. Tlf. (05) 62 50 26. (V). Sko, FS.

Ravn, Jakob, lektor, Fjordsgade 31, 8700 Horsens. Tlf. (05) 61 20 50. (T). Byp&M, K, H.

Schütt, Knud, Fabrikant, Carl Johans Gade 4, 8700 Horsens. Tlf. (05) 62 23 58. (C). K, Ø, H.

Thomsen, John Beck, direktør, Skovglimt 17, 8700 Horsens. Tlf. (05) 62 33 00. (V). Vær, E.

Trøjborg, Jan, murer, Fjordparken 19, 8700 Horsens. Tlf. (05) 61 67 54. (A). Vær, E, H.

Ørsted, Kurt, postforvalter, Vibeholmsallé 38, 8700 Horsens. Tlf. (05) 62 08 15. (A). K, Sko, F, S.

Wohlert, Eva, overassistent, Kongensgade 17, 8700 Horsens. Tlf. (05) 62 42 48. (A). Sko, S.

Nedsatte udvalg og kommissioner: (formænd)

Økonomiudvalget:

Borgmester, murer Holger Sørensen.

Stående udvalg:

Det sociale udvalg: Husmoder Elva Jensen.

Teknisk udvalg: Overbaneformand Henry Jakobsen.

Ejendomsudvalget: Arbejdsmand Kurt Nielsen.

Kulturudvalget: Ingeniør Jan Llep.

Havneudvalget: Borgmester, murer Holger Sørensen.

Udvalget for kommunale værker: Arbejdskonsulent Erling Jensen.

Byplan- og miljøudvalg: Borgmester, murer Holger Sørensen.

Skoleudvalg: Tømrer Karsten Bjerregård.

Andre udvalg og kommissioner:

Brandkommission: Borgmester, murer
Holger Sørensen.

Civilforsvarskommission: Borgmester,
murer Holger Sørensen.

Fritidsnævn: Folketingsmedlem
Henning Jensen.

Skolekommission: Gårdejer Knud
Rasmussen.

Boligkommission: Borgmester, murer
Holger Sørensen.

Sekretær for byrådet:
Kommunaldirektør Svend Wøhlk.

Kommunens revision:
Kommunernes Revisionsafdeling,
København V.

Den kommunale administration:

Borgmesterkontor:
Kommunaldirektør: Cand jur.
Svend Wøhlk.
Kontorchef: G. Wissing.
Kontorchef: H. Dinesen.

**ØKONOMISK/ADMINISTRATIV
FORVALTNING:**

Kæmnerkontor:
Økonomidirektør: R. Hoffmann.

SKATTEFORVALTNING:

Skattekontor:
Skatteinspektør: Paul Sørensen.

**SOCIAL- OG SUNDHEDS-
FORVALTNING:**

Socialkontor:
Socialinspektør: Cand jur. Chr.
Leth Jørgensen.

TEKNISK FORVALTNING:

Teknisk direktør: Hans-Ole Skov-
gaard.
Drifts- og anlægsafdeling:
Afdelingsingeniør: Arne Thorn.
Trafikafdeling:
Afdelingsingeniør: P. E. Legarth.
Kloakafdeling:
Afdelingsingeniør Erling Petersen.
Byplanafdeling:
Afdelingsarkitekt Børge Nyboe.
Bygningsinspektorat:
Bygningsinspektør: Kaj Klingberg.

Brandinspektorat:

Brandinspektør: CF-leder Steffen
Christensen.

Civilforsvar:

Civilforsvarsleder: Steffen Christen-
sen.

Kommunegartnerens kontor:

Kommunegartner: Palle Koch.

Værkerne:

El-værk:
Elværkbestyrer: Belysningsdirektør,
cand polyt. O. Wiuff.

Gasværk:

Gasværksbestyrer: Belysningsdirek-
tør, cand. polyt. O. Wiuff.

Vandværk:

Driftsbestyrer: L. Weichel.

Havnevæsenet:

Havneingeniør: N. Th. Jensen,
Havnemester: Jørgen M. Olsen,

SKOLEFORVALTNING:

Skolevæsenet:
Tlf. (05) 65 72 22
Skoledirektør: G. Thorsen.
Viceskoledirektør: Gunnar Ander-
sen.
Ungdomsskoleinspektør: Vagn An-
dersen, Langmarkskolen.

IDRÆTSFORVALTNING:

Kontorchef: G. Wissing.

Biblioteksvæsenet:

Horsens bibliotek
Vitus Berings Park, 8700 Horsens
Tlf. (05) 62 15 11
Stadsbibliotekar: Marie Helene Ja-
cobsen

Miljøhygiejnisk Forvaltning:

Stadsdyrlæge: Vakant.

**Sociale institutioner, skoler m. v. i
Horsens kommune:****Sociale Institutioner:****Kommunale plejehjem:**

Kildebakken, Kildegade 23
8700 Horsens. Tlf. (05) 62 82 11
99 pladser
Bestyrerinde: Sygeplejerske Lizzl
Sevel

De gamles Hjem's anneks
»Boller Slot«, Boller
8700 Horsens. Tlf. (05) 62 12 87
25 pladser
Bestyrerinde: Vakant

De gamles Hjem, 8724 Hatting
Tlf. (05) 65 31 02
25 pladser
Bestyrer: Bodil Rasmussen

Tamdrup Hvilehjem, Lund
8700 Horsens. Tlf. (05) 65 40 91
48 pladser
Bestyrerpar: Henry og Magda Jørgensen

Plejehjemmet »Nørrevang«
Stensballe, 8700 Horsens
Tlf. (05) 65 70 22
81 pladser
Bestyrer: Niels Kr. Jensen

Ikke-kommunale plejehjem:

»Præstehøjgården«,
Ternevej 60, 8700 Horsens,
Tlf. (05) 61 32 11
81 pladser
Leder: Anders Severinsen.

Horsens Hospital, Hospitalsgade
8700 Horsens
Tlf. (05) 62 38 29
59 pladser
Leder: Else Marie Larsen

Hansted Hospital, Hansted
Tlf. (05) 65 60 40
Leder: Else Marie Larsen

Børne-, ungdoms- og forsorgsinstitutioner:

Møllebakkeskolen
(50 åndssvage børn og unge)
Nørrebrogade 38A, 8700 Horsens
Tlf. (05) 62 62 96
Leder: Jørgen Hausner

Bygholmsskolen
(80 svagtbegavede drenge og piger)
Fuglevangsvej 1, 8700 Horsens
Tlf. (05) 62 24 06
Leder: Lelf Buch-Hansen

Børnehjemmet
Borgmesterbakken 24, 8700 Horsens
Tlf. (05) 62 11 71
Leder:

Gimle, beskyttet pensionat
(alkoholikerhjem)
Carolinelundsvej
8700 Horsens
Tlf. (05) 62 47 02
Leder: Inger og Svend-Åge Jensby

Skoler:

Kommunale folkeskoler:

Bankagerskolen
Bankagervej, 8700 Horsens
Tlf. (05) 62 73 99
Skoleinspektør: Niels Erik Nielsen

Borgerskolen i Skolegade
Skolegade 7, 8700 Horsens
Tlf. (05) 62 97 22
Skoleinspektør: Børge Mortensen

Dagnæs-skolen
Strandkærvej, 8700 Horsens
Tlf. (05) 62 96 33
Skoleinspektør: Ælisabeth Karlsen

Egebjergskolen
Rådvedvej, 8700 Horsens
Tlf. (05) 65 61 71
Skoleinspektør: Poul Zoffmann
Jessen

Grønagerskolen
Fussingvej 2, 8700 Horsens
Tlf. (05) 62 58 88
Skoleinspektør: Jytte Mortensen

Endelave skole
Kongevejen, 8700 Horsens
Tlf. (05) 68 90 82
Førstelærer: Ole Krogh

Hattingskolen
Grønhøjvej, 8724 Hatting
Tlf. (05) 65 30 07
Skoleinspektør: Søren Kallestrup

Højvangskolen
Højvangsallé, 8700 Horsens
Tlf. (05) 61 44 33
Skoleinspektør: Keld Søllested

Kildegades skole
Tlf. (05) 62 57 34
Kildegade 25, 8700 Horsens
Skoleinspektør: Bernhardt Berendtsen

Langmarksskolen
Nørrebakken, 8700 Horsens
Tlf. (05) 62 96 44
Skoleinspektør: Jens Nikolaj Pedersen

Lundskolen
Skolevej 5, Lund, 8700 Horsens
Tlf. (05) 65 40 31
Skoleinspektør: Hans Gaarde

Rysegades skole
Rysegade 5, 8700 Horsens
Tlf. (05) 62 96 22
Skoleinspektør: Lars Bo Danscher

Stensballeskolen
Fortevej 3-5, 8700 Horsens
Tlf. (05) 65 71 75
Skoleinspektør: Anders Vinther Jacobsen

Søndermarksskolen
Lindvigsvej, 8700 Horsens
Tlf. (05) 62 95 88
Skoleinspektør: Kaj Risborg

Tordenskjoldsgades skole
Tordenskjoldsgade 23, 8700 Horsens
Tlf. (05) 62 57 06
Skoleinspektør: Vakant

Torstedskolen
Sdr. Torstedvej, 8700 Horsens
Tlf. (05) 62 92 77
Skoleinspektør: Bent Pedersen

Private skoler:

Hulvej skole
Hulvej 19, 8700 Horsens
Tlf. (05) 62 57 38
Skoleinspektør: Hans Bojsen

Sct. Ib's skole
Kildegade 18, 8700 Horsens
Tlf. (05) 62 33 79
Skoleleder: Jørgen Frost-Jensen

Gymnasier:

Horsens statsskole og HF-kursus
Studentervænget, 8700 Horsens
Tlf. (05) 62 90 33
Rektor: Lars Bjørneboe

Andre skoler:

Horsens Handelsskole
Stadionvej 2, 8700 Horsens
Tlf. (05) 62 17 33
Handelsskoleledirektør: H. Bech Frandsen.

Bygholm landbrugsskole
8700 Horsens
Tlf. (05) 62 11 97
Forstander: J. Kristensen

Ingenlørskolen i Horsens
Horsens Teknikum
Chr. M. Østergaardsvej
Tlf. (05) 62 88 11
Rektor: G. Rasmussen

Horsens tekniske skole
Slotsgade 11
Tlf. (05) 62 50 88
Forstander: Kaj Nielsen

Specialarbejderskolen for Horsens
og Silkeborg
Strandpromenaden 4C
Tlf. (05) 62 74 88
Forstander: Svend Schøn

Hundested

Nørregade 61
3390 Hundested
Tlf. (02) 33 78 80
Postgiro: 4 01 86 88
10—13, torsdag tillige 16—17,30

Civilforsvarskontor:

Parallelvej 12
3390 Hundested
Tlf. (02) 33 72 86

Kommunekode: 221
Amtskommune: Frederiksborg
Retskreds: Frederikssund
Politikreds: Frederikssund
Skattekreds: Hillerød
Vurderingskreds: Hundested-Melby
Folketal 1/7-80: 8.024
Areal i ha: 3.069

Kommunevalget 7. marts 1978:

Af 5.037 vælgere stemte 3.824, heraf 3.787 gyldige stemmer. Stemmepercent: 76. A 1.772 (6), C 450 (1), F 190 (0), K 85 (0), V 603 (2), Z 569 (2), Halsnæs Borgerliste 118 (0). (F+K).

Byrådets 11 medlemmer:

Borgmester: Andersen, Ingemann, vognmand, Mågevej 5, 3390 Hundested. Tlf. (02) 33 71 12. (A). FØ, FH, B, FC, Gr.
Viceborgmester: Feldtmose, S. Aa., bankfuldmægtig, Stadionvej 28, 3390 Hundested. Tlf. (02) 33 88 54. (V). Ø, FT, H, B, C, Gr, Eks.
Kryger, Hans Chr., gartner, Gøgevænget 7, 3390 Hundested. Tlf. (02) 33 71 26. (Z). So, T, E.
Nielsen, Hanne, assistent, Lerbjergvej 6, 3390 Hundested. Tlf. (02) 33 87 02. (A). So, T, K, F, S, U, V.
Nielsen, Hans, slagtermester, Duevej 1, 3390 Hundested. Tlf. (02) 33 81 80. (C). FE, B.
Olsen, Hans From, gårdejer, »Ellekærgård«, Torup Bygade 7, 3390 Hundested. Tlf. (02) 32 30 52. (V). So, E, K, F, S, FU.
Rasmussen, John, postbud, Valmuevej 7, 3390 Hundested. Tlf. (02) 33 95 18. (Z). So, T, E, F, Eks.

Rasmussen, Ruth, kantinedhjælper,
Lyngbakken 3, 3390 Hundested. Tlf.
(02) 33 88 86. (A). K, Byp, T, V, Fre, Gr.

Rønde, Esther, fhv. telefonistinde,
Porthusvej 10, 3390 Hundested. Tlf.
(02) 33 74 47. (A). FSo, B, C, Ø.

Sørensen, Bent, rådsformand, Duevej
2, 3390 Hundested. Tlf. (02) 33 75 69.
(A). Ø, FK, FS, Gr.

Vinther, Jens Chr., fabrikant, Vald.
Poulsensvej 13, 3390 Hundested. Tlf.
(02) 33 79 76. (Z). Ø, K, H, F, S, Gr.

Nedsatte udvalg og kommissioner: (formænd)

Økonomiudvalget:

Borgmester, vognmand Ingemann
Andersen.

Stående udvalg:

Det sociale udvalg: Fhv. telefonistinde
Esther Rønde.

Udvalget for tekniske anliggender:
Bankfuldmægtig Sven Aage
Feldtmose.

Udvalget for faste ejendomme:
Slagtermester Hans Nieslen.

Udvalget for kulturelle anliggender:
Rådsformand Bent Sørensen.

Havneudvalg: Borgmester, vognmand
Ingemann Andersen.

Andre udvalg og kommissioner:

Brandkommission: Politimester Jørgen
Smith.

Civilforsvarskommission: Borgmester,
vognmand Ingemann Andersen.

Fritidsnævn: Henning Christensen.

Ligningskommission: Nina
B. Andersen.

Skolekommission: Rådsformand Bent
Sørensen.

Ungdomsskolenævnet: Gårdejer Hans
From Olsen.

Sekretær for byrådet:

Kommunaldirektør R. Trudslev.

Kommunens revision:

Kommunernes Revisionsafdeling.

Den kommunale administration: ØKONOMISK/ADMINISTRATIV FORVALTNING:

Sekretariat:

Kommunaldirektør: R. Trudslev.
(herunder boligkontor, lån til bolig-
indskud og vjelser).
Fuldmægtig: Else Marie Larsen.

Regnskabsafdelingen:

Kommunebogholder: Kurt Svensson.

Ejendomsbeskatning:

Overassistent Sven Aage Møller.

Folkeregister:

Overassistent Albert Juihn.

Lønningskontor:

Overassistent Birgit Møller.

Regnskab og budget:

Mogens Holte Nielsen.

SKATTEFORVALTNING:

Skatteinspektør: Kaj Iversen.

Regnskabs- og selskabsligning:

Skatterevisor Henning Svendsen.

Lønmodtagerligning:

Fuldmægtig Lise Hansen.

Arbejdsgiverkontrol:

Overassistent Morten Hansen.

Restanceafdeling:

Overassistent Morten Hansen.

SOCIAL- OG SUNDHEDS- FORVALTNING:

Socialinspektør: Per Olsen.

Bistandsgruppen: Fuldmægtig Ole
Mørch.

Sikringsgruppen: Fuldmægtig Benny
Rasmussen.

TEKNISK FORVALTNING:

Kommuneingeniør: Valther Lykke
Poulsen.

Materielpladsen:

Ullerup Skovvej 10.
Tlf. (02) 33 70 65.

Hundested kommunale vandforsyning:
Værkerne.

Tlf. (02) 33 79 55.

BYPLAN- OG

BYGNINGSFORVALTNING:

Bygningsinspektør: Bjarne Steen
Larsen.

Brandvæsen og civilforsvar:

Brandinspektør og civilforsvarsleder:
Jens Bang Jensen.

Rådhuset.
Tlf. (02) 33 78 80.

Brandstation:

Parallelvej 10.
Tlf. (02) 33 72 86.

KULTUREL FORVALTNING:**Skolevæsenet:**

Ledende skoleinspektør: Kaj Knudsen, tlf. (02) 33 74 94.
 Ungdomsskoleinspektør: Keld Petersen, tlf. (02) 33 83 21.
 Aftenskoleleder: Inger Molich, Tlf. (02) 33 94 14.
 Skolelæge: Erik Andersen og T. Thylstrup
 Skoletandklinikchef: M. Nicolajsen.

Biblioteksvæsenet:

Hundested bibliotek
 Nørregade 5, 3390 Hundested
 Tlf. (02) 33 80 70
 Bibliotekar: Ellen Albæk.

Sociale institutioner, skoler m. v. i Hundested kommune:**Sociale institutioner:****Plejehjem:**

De gamles hjem (19 pladser)
 Havlitvej 3. Tlf. (02) 33 72 24
 Bestyrer: Arnold Gøgsig
 Plejehjemmet »Halsnæs«
 (42 pladser). Søndergade 81
 Tlf. (02) 33 73 88
 Forstander: Gunner Conradsen

Forsorgsinstitutioner m. v.:

Ungdomshjemmet »Sølager«
 (33 mænd 16-21 år)
 Sølagervejen 40, 3390 Hundested
 Tlf. (02) 33 71 24 og (02) 33 73 01
 Leder: Finn H. Jensen

Skoler:**Kommunale folkeskoler:**

Storebjergskolen, Nørregade 85
 Tlf. (02) 33 72 40
 Skoleinspektør: Robert Reiche
 Lerbjergskolen
 Lerbjergvej
 Tlf. (02) 33 79 90
 Skoleinspektør: Kai Knudsen

Andre skoler:

Gallebjerggård
 Ferie-, kursus- og lejrskoleejendom
 Galgebjerggårdsvej 17,
 3390 Hundested
 Tlf. (02) 32 32 90
 Ejere: Bjørda og Vagn Schmidt
 Pedersen
 Hundested kommunale ungdoms-
 skole
 Kontor: »Bøgebjerggård«,
 Amtsvejen 131, 3390 Hundested.
 Tlf. (02) 33 82 22
 Ungdomsskoleinspektør: Kjeld Petersen
 Torup skole (observationsskole, Kø-
 benhavns amtskommune)
 Torupvejen 90
 Tlf. (02) 32 33 51
 Forstander: Kurt Nielsen

Hvalsø

Holbækvej 10-12. Postbox 9.

4330 Hvalsø

Tlf. (02) 40 80 46

Postgiro: 3 00 75 37

Ekspeditionstid:

Mandag—fredag 10,30—12,30, torsdag
 tillige 16—18.

Kommunekode: 257

Amtskommune: Roskilde

Retskreds: Roskilde herredsret

Politikreds: Roskilde

Skattekreds: Roskilde

Vurderingskreds: Bramsnæs-Hvalsø

Folketal 1/10-80: 6.794

Areal i ha: 7.194,7

Kommunevalget 7. marts 1978:

Af 4.115 vælgere stemte 3.277, heraf
 3.247 gyldige stemmer. Stemmeper-
 cent: 79,6. A 1.344 (7), B 173 (1), C 456
 (2), M 72 (0), Q 61 (0), V 472 (3), Z 171
 (0), H (Socialistisk liste) 498 (2).

**Kommunalbestyrelsens
15 medlemmer:**

Borgmester: Nielsen, Kristian, Elme-
 vej 1, 4330 Hvalsø. Tlf. (02) 40 81 80.
 (A). FØ, T, FB, FPl.

1. viceborgmester: Israelsen, Jørgen,
 gårdejer, Tulipanvej 5, V. Saaby, 4330
 Hvalsø. Tlf. (02) 39 26 12. (V). Ø, So,
 F, Pl.

2. viceborgmester: Hansen, Frederik,
 forretningsfører, Anemonevænget 1,
 V. Saaby, 4330 Hvalsø. Tlf. (02) 39 26 37.
 (A). Ø, Pl.

Bengtsson, Leif, seniorsergent, Hegnet
 17, Ny Tolstrup, 4174 Jystrup. Tlf. (02)
 39 62 14. (A). Ø, FK, F, Pl.

Bremer, Bo Emerson, fuldmægtig,
 Asen, 4330 Hvalsø. Tlf. (02) 40 83 97.
 (B). FT, La, MV.

Bruun, Hanne, lærer, Hyldebjerg 55,
 4330 Hvalsø. Tlf. (03) 39 74 40. (A). FSo.

Fenger, Hilmer, teknisk assistent, Liv-
 øvænget 3, 4060 Kr. Saaby. Tlf. (02)
 39 29 26. (A). E, K,V, M, Skn, S.

Hansen, Jørgen, lærer, Østergade 9, 4330 Hvalsø. Tlf. (02) 40 83 47. (H). K, F, Sbl, S.

Jensen, Karen Højte, lærer, Sandbechs allé 4, 4330 Hvalsø. Tlf. (02) 40 82 69. (C). So, T, F, S.

Jørgensen, John, halpedel, Havrevænget 9, 4330 Hvalsø. Tlf. (02) 40 84 74. (A). K, So.

Jørgensen, Ole, gårdejer, Kisserup, 4330 Hvalsø. Tlf. (02) 40 83 35. (V). K, F, La, Sbl, Skn, FU, S.

Knudsen, Hans, Rosenvænget 2, Vester Saaby, 4330 Hvalsø. Tlf. (02) 39 24 05. (A). T, E, M, U.

Koplev, Karin, lærer, Kalvehaven 13, 4330 Hvalsø. Tlf. (02) 40 85 59. (H).

Nejstgaard, Verner, fabrikant, Fyrrevænget 9, 4060 Kr. Saaby. Tlf. (02) 39 20 32. (C). Ø, FE, B, MV, M, Pl.

Vestergaard, Harry, vaskeriejer, Hovedgaden 2, 4330 Hvalsø. Tlf. (02) 40 80 02. (V). T, E, B, F, MV, M.

Nedsatte udvalg og kommissioner: (formænd)

Økonomiudvalget:

Borgmester Kristian Nielsen.

Stående udvalg:

Det sociale udvalg: Lærer Hanne Bruun.

Udvalget for tekniske anliggender: Fuldmægtig Bo Bremer.

Udvalget for faste ejendomme: Fabrikant Verner Nejstgaard.

Udvalget for kulturelle anliggender: Seniorsergent Leif Bengtsson.

Andre udvalg og kommissioner:

Brandkommission: Borgmester Kristian Nielsen.

Planlægningsudvalget: Borgmester Kristian Nielsen.

Skolekommission: Peter Stidsen. Tolstrupvej 29, Tolstrup. Tlf. (02) 39 63 54.

Sekretær for kommunalbestyrelsen: Kommunaldirektøren.

Kommunens revision:

Kommunernes Revisionsafdeling.

Den kommunale administration:

Kommunaldirektør: E. Brink-Kjær.

Kommunalbestyrelsens sekretariat: Kommunaldirektør: E. Brink-Kjær.

ØKONOMISK FORVALTNING:

Kommunebogholder: Lelf Petersen.

Kommunekasserer: Assistent: Knud Fogh.

Pantefoged: Ole Gabrielsen.

Skatteforvaltning: Skatteinspektør: Jens Petersen.

Folkeregisterfører: Overassistent Karsten Thomsen.

SOCIAL- OG SUNDHEDS-FORVALTNING:

Socialinspektør: E. Lyng Madsen.

TEKNISK FORVALTNING:

Kommuneingeniør: Henning Nielsen.

Bygningsinspektør: Arkitekt Louis Joensen.

Civlforsvar:

Civlforsvarsleder: Lars Hallberg. Brandinspektør: Lars Hallberg.

KULTUREL FORVALTNING:

Sekretariatet:

Fuldmægtig: Anny Krogholt.

Skolevæsenet:

Ledende skoleinspektør: Christian Robert Rauer.

Ungdomsskoleinspektør/Fritidskonsulent: Lærer Henning Laursen.

Skolelæge: H. Grane Madsen.

Skolepsykolog: Bjarne Petersen.

Talekonsulent: Karen Liebermann.

Biblioteksvæsenet:

Hvalsø bibliotek
Skolevej, 4330 Hvalsø.
Tlf. (02) 40 80 46, lok. 279.
Hanne Harrsen.

Kr. Saaby bibliotek
Bogøvej, 4060 Kr. Saaby.
Tlf. (02) 39 27 70.

Kirsten Højgaard Hirsch.

Sociale institutioner, skoler m. v. i Hvalsø kommune:

Sociale institutioner:

Plejhjem:

Hvalsø plejhjem,
tlf. (02) 40 82 26 - 41 pladser
Bestyrer: Knud Eislø Sørensen

Skoler:**Kommunale folkeskoler:**

Hvalsø Skole,
Skolevej 12, 4330 Hvalsø
Tlf. (02) 40 81 39
Skoleinspektør: Christian Robert
Rauer

Kr. Saaby Skole,
Bogøvej 11, 4060 Kr. Saaby
Tlf. (02) 39 21 33
Skoleinspektør: Flemming S. Bilbo

Private skoler:

Midtsjællands ungdomsskole
4174 Jystrup Midtsj.
Tlf. (02) 39 60 96
Forstander: Anders Mielke.

Hvidebæk

Hovedgaden 62

Ubby

4490 Jerslev Sj.

Tlf. (03) 49 54 00

Postgiro: 6 41 71 75

10—13, torsdag tillige 15—18

Kommunekode: 317

Amtskommune: Vestsjælland

Retskreds: Kalundborg

Politikreds: Kalundborg

Skattekreds: Holbæk

Vurderingskreds: Bjegsted-Hvidebæk

-Svinninge

Folketal 1/10-80: 5.494

Areal i ha: 9.826,1

Kommunevalget 7. marts 1978:

Af 3.553 vælgere stemte 2.964, heraf
2.941 gyldige stemmer. Stemmeper-
cent: 83,4. A 1.001 (6), B 179 (1), C 142
(0), F 62 (0), K 73 (0), M 37 (0), V 809
(5), Z 202 (1), G (Borgerlig Fællesliste)
436 (2). (C+M+V), (F+K).

Kommunalbestyrelsens**15 medlemmer:**

Borgmester: Brøndsted, Aksel, murer-
mester, Hovvej 2, Ubby, 4490 Jerslev.
Tlf. (03) 49 51 73. (G). FØ.

Viceborgmester: Madsen, Hans Hviid,
assistent, Vesterbygårdsvej 12, 4490
Jerslev. Tlf. (03) 49 54 03. (A). FSo, S.

Agger, Mogens, lærer, Søndergade 67,
Ubby, 4490 Jerslev. Tlf. (03) 49 54 44.
(A). Ø, FBes, F.

Christensen, Hans J., raffinaderitekniker,
Søndergade 2, Ubby, 4490 Jers-
lev. Tlf. (03) 49 52 53. (A). FT, Bes, FB.

Christensen, Jytte, fru, Møllevangen
13, 4400 Kalundborg. Tlf. (03) 50 42 63.
(V). K, So.

Hansen, Grethe, fru, Stationsvej 2,
4490 Jerslev. Tlf. (03) 49 52 46. (V). T,
FE.

Heising, Hans Ole, lærer, Hovedgaden
9, Ubby, 4490 Jerslev. Tlf. (03) 49 53 44.
(A). So, T, E, FU.

Jacobsen, Ole P., murermester, Gl.
Rørbyvej 7, Rørby, 4400 Kalundborg.
Tlf. (03) 50 40 16. (B). Bes, B, S.

Jensen, Poul, forstander, Hovedgaden
8, Ubby, 4490 Jerslev. Tlf. (03) 49 52 20.
(V). Ø, E.

Johansen, Karl E., boelsmand, Tissø-
vej 25, Jorløse, 4490 Jerslev. Tlf. (03)
55 02 10. (A). Ø, T, K, B, FLI.

Nielsen, Knud, gdr., Langemosevej 4,
4400 Kalundborg. Tlf. (03) 50 01 68. (V).
Ø, K, V, F, LI.

Nielsen, Ole Peter, revisor, Acaclevej
4, 4490 Jerslev. Tlf. (03) 49 54 08. (G).
E, FK, F, FS.

Pedersen, Henny, fabriksarbejder, Gl.
Rørbyvej 12, 4400 Kalundborg. Tlf.
(03) 50 46 01. (A). So, K, Bes.

Wittrock, Jytte, fru, Forsingevej 3,
4400 Kalundborg. Tlf. (03) 49 32 06. (V).
K, F, S, U.

Wollesen, Karen, fru, Enggårdsvej 85,
Ubby, 4490 Jerslev. Tlf. (03) 49 55 35.
(Z). So, Bes, B, F, T.

**Nedsatte udvalg
og kommissioner: (formænd)****Økonomiudvalget:**

Borgmester, murermester Aksel
Brøndsted.

Stående udvalg:

Det sociale udvalg: Assistent Hans
Hviid Madsen.

Udvalget for tekniske anlæggender:

Raffinaderitekniker Hans J.
Christensen.

Udvalget for faste ejendomme:

Fru Grethe Hansen.

Udvalget for kulturelle anlæggender:

Revisor Ole Nielsen.

Beskæftigelsesudvalg: Lærer Mogens

Agger.

Andre udvalg og kommissioner:

Brandkommission: Raffinaderitekniker
Hans J. Christensen.

Fritidsnævn: Uddeler Knud Østergård.

Ligningskommission: Boelsmand Karl
E. Johansen.

Skolekommission: Revisor Ole Nielsen.

Sekretær for kommunalbestyrelsen:
Kæmneren.

Kommunens revision:

Kommunernes Revisionsafdeling.

Den kommunale administration:

Kæmner: Johan Arre.

**ØKONOMISK/ADMINISTRATIV
FORVALTNING:**

Kasse-, bogholderi-, ejendoms-
beskatning:

Kommunebogholder: Ruth Arre.

Skattekontor, folkeregister:

Skatteinspektør: Johs. Søndergaard.

**SOCIAL- OG SUNDHEDS-
FORVALTNING:**

Socialkontor:

Socialinspektør: L. Kuhlmann-Jørgensen.

TEKNISK FORVALTNING:

Kommuneingeniør: Erik Tornøe.

Brandinspektør:

K. Anker Petersen

KULTUREL FORVALTNING:

Skolevæsenet:

Ledende skoleinspektør: Erik
Paaschburg, Hvidebækskolen,
4490 Jerslev Sj.

Biblioteksvæsenet:

Hvidebæk bibliotek
Bakkegårdsvej 15, Rørby
4400 Kalundborg. Tlf. (03) 50 43 70
Ledende bibliotekar: Vakant.

**Sociale institutioner, skoler m. v. i
Hvidebæk kommune:**

Sociale Institutioner:

Plejehjem:

Rørby Plejehjem,
Rørby 4400 Kalundborg
tlf. (03) 50 41 80
Bestyrer: Fru Yrma Larsen

Hvidebæk Plejehjem,
Enggårdsvej 3, Ubby, 4490 Jerslev
tlf. (03) 49 55 00
Bestyrer: Helge Asbjørn Jensen

Fuglede Plejehjem
4480 Store Fuglede
tlf. (03) 49 81 21
Bestyrer: Børge Larsen

Skoler:**Kommunale folkeskoler:**

Hvidebækskolen, 4490 Jerslev Sj.
tlf. (03) 49 50 19

Skoleinspektør: Erik Paaschburg

Rørby skole, Rørby 4400 Kalundborg
tlf. (03) 50 43 70

Skoleinspektør: Hans-Jørgen
Guglielmetti

Private skoler:

Ubby Fri- og Efterskole,
Ubby 4490 Jerslev Sj.

tlf. (03) 49 52 20

Forstander: Poul Jensen

Ubberup Højskole, 4400 Kalundborg
tlf. (03) 50 00 80

Forstander: Erland Kildegaard.

Arby friskole
Møllevangen 14
4400 Kalundborg

Tlf. (03) 50 41 25

Leder: Helge Nedergaard

Hvidovre

Hvidovrevej 278

2650 Hvidovre

Tlf. (01) 78 12 11

Postgiro: 3 00 03 62

Rådhuset:

Hvidovrevej 278

2650 Hvidovre

Tlf.: (01) 78 12 11

10—14, torsdag tillige 15,30—17,30

Teknisk forvaltning:

Hovedstensvej 3

2650 Hvidovre

Tlf.: (01) 78 12 11

10—14, torsdag tillige 15,30—17,30

Skatteforvaltningen:

Hvidovre Stationscenter 153

2650 Hvidovre

Tlf. (01) 47 33 33 og 47 33 66

10—14, torsdag tillige 15,30—17,30

Skole- og fritidsforvaltningen:

Hvidovrevej 59 A, 2'

2650 Hvidovre

Tlf.: (01) 75 58 11

10—14, torsdag tillige 15,30—17,30

Kulturel forvaltning:

Hvidovrevej 280

2650 Hvidovre

Tlf. (01) 78 02 22

Den Kommunale Aftenskole:

Hvidovrevej 137
2650 Hvidovre
Tlf.: (01) 47 00 11
10—14, torsdag tillige 15,30—17,30

Ungdomsskolen:

Næsborgvej 90
2650 Hvidovre
Tlf. (01) 47 26 50
10—14, torsdag tillige 15,30—17,30

Kommunekode: 187**Amtskommune: København****Betskreds: Hvidovre****Politikreds: Hvidovre****Skattekreds: Amager-Hvidovre****Vurderingskreds: Hvidovre****Folketal 1/10-80: 50 886****Areal i ha: 2.082****Kommunevalget 7. marts 1978:**

Af 35.783 vælgere stemte 24.442, heraf 24.262 gyldige stemmer. Stemmepercent: 68,3. A 10.843 (10), B 560 (1), C 3.300 (3), E 549 (0), F 1.594 (2), K 1.407 (1), M 1.291 (1), Q 143 (0), V 488 (0), Y 1.142 (1), Z 1.763 (1), N (Nærdemokratiet) 1.182 (1). (B+E), (F+K+Y), (M+Q+V).

Kommunalbestyrelsens**21 medlemmer:**

Borgmester: Larsen, Inge, Bernersvænge 7, 2650 Hvidovre. Tlf. (01) 78 47 36. (A), Fø, E.

1. viceborgmester: Davidsen, Erik, grovsmed, Lunagervej 35, 2650 Hvidovre. Tlf. (01) 78 21 36. (A), Ø, So, FE.

2. viceborgmester: Christensen, Alf, fabrikant, Nestors Allé 5, 2650 Hvidovre. Tlf. (01) 78 23 99. (C), T, E.

Falcon, Pernille, socialrådgiver, Bødkerporten 5, 2650 Hvidovre. Tlf. (01) 49 68 04. (Y), By&M, Sko&F.

Gärtner, Gunner, typograf, Storegade 18 A, 2650 Hvidovre. Tlf. (01) 78 27 85. (A), So, FBy&M.

Heick, Poul, varmemester, Hvidovre Strandvej 39 B, 2650 Hvidovre. Tlf. (01) 78 16 04. (Z), By&M, Sko&F, Ø.

Holm, Erik, smedemester, Storegade 9, 2650 Hvidovre. Tlf. (01) 78 40 49. (C), Ø, Sko&F.

Jelund, Carsten, civiløkonom, Ajax allé 3, 2650 Hvidovre. Tlf. (01) 78 75 26. (M), Sko&F.

Jensen, Hanna, kontorfunktionær, Grenhusene 181, 2650 Hvidovre. Tlf. (01) 78 50 19. (A), T, FK.

Klausen, Eva, fuldmægtig, Hvidovre Strandvej 121 B, 2650 Hvidovre. Tlf. (01) 49 38 20. (C), So, K.

Kristensen, Jens, telefonovermonter, Høvedstensvej 7, 2650 Hvidovre. Tlf. (01) 78 11 32. (A), FT, E, By&M, Ø.

Kristensen, Kitty, husmoder, Pagteroldvej 69, 2650 Hvidovre. (UP), So, By&M.

Larsen, Robert, elektriker, Trædrejerporten 37, 2650 Hvidovre. Tlf. (01) 49 48 23. (A), By&M, K.

Lundbye, Hans Jørgen, overassistent, Kærgårdsvej 15, 2650 Hvidovre. Tlf. (01) 49 36 75. (A), T, Sko&F.

Olsen, Grethe, kontorfunktionær, Lerbjergvej 15, 2650 Hvidovre. Tlf. (01) 78 22 84. (A), FSo, Sko&F.

Paldan, Walther, godskontrollør, Hvidovrevej 518, 2650 Hvidovre. Tlf. (01) 78 67 49. (A), E, Sko&F.

Pettersson, Birte, kontorassistent, Kettegård allé 9, 3.v., 2650 Hvidovre. Tlf. (01) 49 75 37. (F), So.

Schjønnig, Ivan, typograf, Bernersvænge 17, st., 2650 Hvidovre. Tlf. (01) 78 89 37. (K), Ø, So, K.

Sjøberg, Rita, fritidshjemsleder, Tvingsager 12, 2650 Hvidovre. Tlf. (01) 49 90 50. (A), By&M, FSKo&F.

Thøgersen, Flemming, afdelingsbibliotekar, Rebæk Søpark 15, 1. tv., 2650 Hvidovre. Tlf. (01) 75 80 40. (B), Ø, T.

Voigt, Palle, journalist, Sadelmagerporten 4, lejl. 330, 2650 Hvidovre. (F), E, K.

By&M = Byggesags- og miljøudvalg
Sko&F = Skole- og fritidsudvalg

Nedsatte udvalg og kommissioner: (formænd)

Økonomiudvalget:

Borgmester Inge Larsen.

Stående udvalg:

Det sociale udvalg: Kontorfunktionær
Grethe Olsen.

Udvalget for tekniske anliggender:
Telefonovermontør Jens Kristensen.

Udvalget for faste ejendomme:
Grovsmed Erik Davidsen.

Udvalget for kulturelle anliggender:
Kontorfunktionær Hanna Jensen.

Byggesags- og miljøudvalg: Typograf
Gunnar Gärtner.

Skole- og fritidsudvalget:
Fritidshjemsleder Rita Sjøberg.

Andre udvalg og kommissioner:

Brandkommission: Borgmester Svend
Aagesen.

Ligningskommission: Konsulent Arne
Olsen.

Skolekommission: Telefonmester
Henry Phillipsen.

Sekretær for kommunalbestyrelsen:
Kommunaldirektør Poul Køppen.

Kommunens revision:
Kommunernes Revisionsafdeling.

Den kommunale administration:

Kommunaldirektør: Poul Køppen

Løn- og personalekontor:

Kontorchef: Erik Eriksen
Fuldmægtige:
Niels Albrechtsen
Holger M. Nielsen
Sved D. Jørgensen

JURIDISK/ADMINISTRATIV

FORVALTNING:

Vicekommunaldirektør: Leif Feigh

Borgmesterkontor:
Vicekontorchef:
Ekspeditionssekretær: Niels Trane-
kjær
Fuldmægtige:
Lilly Hansen
Vagn Simonsen

Folkeregister:
Ekspeditionssekretær Jørgen Olsen
Fuldmægtig: Ester Jørgensen

Indkøbskontor:

Vicekontorchef: W.Saxbøl
Fuldmægtig: Inger Persson

Informationskontor:

Informationsmedarbejder: John Lar-
sen

ØKONOMISK FORVALTNING:

Kontorchef: H. G. Lind
Vicekontorchef: Søren Lynnerup

Hovedbogholderi og regnskabskontor:
Ekspeditionssekretær: Ole Larsen
Fuldmægtig: Hans Jørn Munk

Hovedkasse og budgetkontor:
Ekspeditionssekretær: Alice Wiborg
Fuldmægtig: Georg Vendelboe
Pedersen

Ejendomskontor:
Fuldmægtig: Jørgen Eriksen

Økonomisk planlægning:
Cand. rer. soc. Poul Ebbesen Jensen

SKATTEFORVALTNING:

Hvidovre Stationscenter 153

2850 Hvidovre

Tlf. (01) 47 33 33

Tlf. (01) 47 33 68

Skatteinspektør: L. Henningsen

Ligningsafdeling:

Vicekontorchef: Hugo Fugmann
Lønmodtagerligning, ekspedition,
forskud m. v.:

P.nr.: 1—15: Ekspeditionssekretær
Thyge Hansen

P.nr.: 16—31: Ekspeditionssekretær
Niels Bøje

Regnskabs- og selskabsligning:
Ekspeditionssekretær: Ove Henrik-
sen

Incassoafdeling og
arbejdsgiverkontrol:

Vicekontorchef: Erik Køppen
Incassoafdeling: Fuldmægtig Jørn
Larsen
Arbejdsgiverkontrol: Fuldmægtig
Bjarne K. Nielsen

Sekretariat og dødsboafdeling:

Fuldmægtig: Flemming Christensen
Dødsboafdeling: Fuldmægtig Finn
Ingvardson

SOCIAL- OG SUNDHEDS- FORVALTNING:

Ledelsektor:

Socialinspektør: Ole Salting, HD
Ledelsesekretariat
Planlægningskonsulent
Uddannelseskonsulent
Beskæftigelseskonsulent
Lægekonsulenter

Økonomifunktion:

Vicekontorchef: Grete Petersen
Bogholderi og kasse

Børne- og ungdomstandplejen
Overtandlæge: Karen Lundbæk

Sekretariatsfunktion:
Ekspeditionssekretær: Poul Nielsen
Forvaltningssekretariat
Registrant
Arkiv

Institutionssektor:
Ekspeditionssekretær:
Benny Christensen
Dagpleje og daginstitutioner
Central pladsanvisning
Pædagogisk konsulent
Ældreinstitutioner

Servicesektor:
Ekspeditionssekretær:
Gerner Larsen
Pension og omsorg
Hjemmepleje
Familleydelse
Sikringsydelse

Behandlersektor:
Vicekontorchef: Jørgen Kunstmann
Behandlergrupper
Konsulenter

TEKNISK FORVALTNING:
Hovedstensvej 3, 2650 Hvidovre.
Tlf. (01) 78 12 11.
Stadsingeniør: cand. polyt.
Harald Andersen.

Sekretariatet:
Kontorchef: P. Sejer Møller.
Fuldmægtig: Niels-Erik Andersen

Vejplanafdeling:
Afdelingsingeniør: H. Fejerskov
Pedersen.

Projekteringsafdelingen:
Afdelingsingeniør: Per Damskjær.
Afdelingsarkitekt: Kjeld Frøkjær.

Driftsafdeling:
(herunder vej, kloak, vand, bygnings-
vedligeholdelse, idrætsanlæg og dag-
renovation)
Afdelingsingeniør: C. A. Foberg.
Afdelingsingeniør: M. Bentsen.

Materialegård:
Hovedstensvej 21-23.

Vejvæsen:
Vejingeniør: L. Sonne.
Tlf. (01) 78 11 20.
Gartnerafdeling:
Kommunegartner: Erik Stolberg.
Tlf. (01) 78 30 71.

Materialegård:
Gl. Køge Landevej 580
Tlf. (02) 73 36 95

Vandværket:
Biblioteksvej 52
Vandværksbestyrer: Villy Akerberg
Tlf. (01) 78 02 83

Civildforsvar:
Sektorchef: Stadsingeniør Harald
Andersen.

**BYGGESAGS- OG
MILJØFORVALTNINGEN:**
Arkitekt m.a.a. Bo Jensen.

Sekretariat:
Fuldmægtig: Marianne Nielsen.

Approbationsafdeling:
Ingeniør: Hans D. Larsen.

Byplan- og miljøafdeling:
Arkitekt: m.a.a. Fl. Olesen

Brandvæsen:
Brandinspektør: Arkitekt E. Hase-
mann.
(Overenskomst med Københavns
brandvæsen).

Vestegnens Brandvæsen I/S

**SKOLE- OG FRITIDSFORVALT-
NINGEN:**

Hvidovrevej 59 a, 2650 Hvidovre.
Tlf. (01) 75 58 11
Skoleinspektør: Thomas Dalby.
Viceskoleinspektør: Børge Kaas-
Andersen.

Fritidsinspektør: Willy Storgaard.
Kontorchef: H. M. Jensen.
Ekspeditionssekretær: Arne Hansen.
Fuldmægtig: Sonja Munk.

Konsulent for den udvidede
vejledning: Peer Louis Lindholm.
Skolekonsulenter:
Begynderundervisning:
Marian Wielund.
Vibeke Søgaard Nielsen.

Dansk 3.-7. klassetrin: Dan Kolko.
Dansk 8.-10. klassetrin: Poul Rahelt.
Erhvervs- og uddannelsesorien-
tering: Jørgen Berg.
Idræt: John Brændstrup.

Kuratorvirksomhed:
Mogens Clausen.

Matematik 3.-10. trin:
Henny Bøjden.

Sang- og musikundervisning:
Per Borgsten.

Skolebibliotekerne:
Ole Nielsen.

Specialundervisning, hjælpeklasser:
Inger-Lise Lyster.

Specialundervisning, læse- og stave-
retarderede:
Gurli Monrad.

Specialundervisning, observations-
undervisning:
Annelise Lellund.

Tale- og høreundervisning:
Kai Jacobsen.

Skolepsykologisk Rådgivning,
Landlystvej 61, 2650 Hvidovre
Ledende skolepsykolog: V. H. Lo-
rentzen. Tlf (01) 47 00 22.

Den Kommunale Aftenskole:
Hvidovrevej 137, 2650 Hvidovre.
Tlf. (01) 47 00 11
Fuldmægtig: Carl Ducjan.
Ungdomsskolens kontor:
Næsborgvej 90, 2650 Hvidovre.
Tlf. (01) 47 26 50
Ungdomsskoleinspektør: Jytte Iuel.

KULTUREL FORVALTNING:

Biblioteksvæsenet:

Medborgerhuset
Hvidovrevej 280
2650 Hvidovre

Hovedbiblioteket
Tlf. (01) 78 02 22

Stadsbibliotekar: Dan Heinsen
Vicestadsbibliotekar: Nina Povlsen

Administration og sekretariat:
Eksp.sekr.: Poul Møller Madsen
Overssistent: Inge Tønnesen

Kontaktafdeling:

Afdelingsbibliotekar: Ole Höftt

Lokaleteknik og -udlån:
Inspektør: Jørgen Skov
Kontorfunktionær: Joan Jensen

Avedøre bibliotek
Hjulmagerporten 1, 2650 Hvidovre
Tlf. (01) 49 21 45

Frihedens bibliotek
Strandmarksvej 16, 2650 Hvidovre
Tlf. (01) 78 30 19

Holmegård bibliotek
Plovheldvej 6, 2650 Hvidovre
Tlf. (01) 75 50 19

Sociale institutioner, skoler m. v. i Hvidovre kommune:

Sociale institutioner:

Plejhjem:

Plejhjemmet, Gl. Kogevej 392,
tlf. (01) 78 32 01 - 24 pladser
Bestyrer: Fru Kirsten Winkel

Plejhjemmet »Krogstenshave«,
Krogstens Allé 47
tlf. (01) 78 33 29 - 83 pladser
Bestyrer: Fru Ellen Pinholt

Plejhjemmet Svendebjerghave
Svendebjergvej 28 A
tlf. (01) 49 42 11 - 46 pladser
Bestyrer: Fru Lillian Nielsen
Danske Handelsrejsendes Plejehjem, Langkildevej 5-7
tlf. (01) 49 45 00
52 plejhj. pl., 16 dagpl.,

9 beskyttede boliger (fordeles således: Hvidovre kommune 24 plejehjemspladser, Københavns kommune 28 plejehjemspladser. Hvidovre kommune 7 daghjemspladser, Københavns kommune 9 daghjemspladser. Københavns kommune 9 beskyttede boliger)

Bestyrer: Kirsten Sørensen

Dansk Røde Kors Plejehjem
Søvangsgården, Søvangsvej 19-21
tlf. (01) 78 16 22
43 plejhj. pl., 20 dagpl.,

39 beskyttede boliger (fordeles således: Hvidovre kommune 10 plejehjemspladser, Københavns kommune 33 plejehjemspladser. Hvidovre kommune 5 daghjemspladser, Københavns kommune 15 daghjemspladser. Hvidovre kommune 8 beskyttede boliger, Københavns kommune 31 beskyttede boliger)
Bestyrer: Vita Rosendahl

Børnehjem, ungdomspensioner og forsorgsinstitutioner:

Børnehaven, Idrætsvej 34
tlf. (01) 78 60 40
(12 drenge og piger, åndssvage)
Leder: Fru I. Nathansohn

Frelsens Hærs børnehjem
Svendebjerggård
tlf. (01) 78 00 22
(26 børn, 2-16 år)
Leder: Frk. Gerda Nielsen

Hvidborg skolehjem
Neergårds alle 6
Tlf. (01) 78 00 12
(Emotionelt handicappede drenge i alderen 12-17 år)

Ungdomspension Rosenhøj,
Kettegård alle 14
tlf. (01) 75 85 43
(22 interne pladser for unge mellem 15-20 år + 4 eksterne værelser)
Leder: Forstander Johannes Pedersen

Børne- og ungdomspensionen Bødkerporten 1-3, Avedøre Stationsby
2650 Hvidovre
tlf. (01) 49 33 00
(24 børn og unge)
Leder: Ruth Jessen

Skoler:

Kommunale folkeskoler:

Avedøre skole
Frydenhøjstien 2-6
tlf. (01) 78 42 58
Skoleinspektør: Kaj Lauritsen

Dansborgskolen,
Søllentuna allé 6,
tlf. (01) 78 54 87
Skoleinspektør: John Nellager

Enghøjskolen
Bødkerporten 2-6
tlf. (01) 78 47 41
Skoleinspektør: Flemming Dueholmen

Engstrandskolen
Hvidovrevej 440
Tlf. (01) 49 85 11
Skoleinspektør:
Hans Henrik Roholm

Frydenhøjsskolen
Egevolden 108
tlf. (01) 78 21 33
Skoleinspektør:
Kst. Knud Klerkegaard

Gungehuskolen, Høvedstensvej 35
tlf. (01) 78 54 85
Skoleinspektør: Flemming Dam-Jensen

Holmegårdsskolen: Plovheldvej 8
tlf. (01) 75 07 97
Skoleinspektør: Jørgen Lauge Olsen

Langhøjsskolen, Hvidovre
Strandvej 70 A
tlf. (01) 78 99 70
Skoleinspektør: K. E. Larsen

Præstemoseskolen, M. Bechs alle 122
tlf. (01) 75 20 01
Skoleinspektør: Finn Hilliger

Risbjergskolen, Risbjergvej 10-20
tlf. (01) 78 39 97
Skoleinspektør: Christian G. Lunds-
gaard

Sønderkærskolen, Kettegård alle 2
tlf. (01) 75 30 35
Skoleinspektør: J. Sindberg
Jacobsen

Gymnasier:

Avedøre statsgymnasium,
Blytækkerporten 2,
2650 Hvidovre.
Tlf. (01) 49 11 29
Rektor: Ole Thorup

Hvorslev

Rådhuset, Danstrupvej 4
Hvorslev
8860 Ulstrup
Tlf. (06) 46 36 22
Postgiro: 6 00 92 71
10-12, torsdag tillige 16-18

Kommunekode: 767
Amtskommune: Viborg
Retskreds: Kjellerup
Politikreds: Viborg
Skattekreds: Viborg
Vurderingskreds: Hvorslev-Tjele
Folketal 1/7-80: 6.629
Areal i ha: 12.555.7

Kommunevalget 7. marts 1978:

Af 4.377 vælgere stemte 3.403, heraf 3.346 gyldige stemmer. Stemmeprøcent: 77,7. A0 2 (0), A1 597 (3), A2 320 (1), V 440 (2), G1 417 (2), G2 359 (1), G3 338 (2), G4 157 (1), G5 289 (1), H 427 (2). [A1+A2], [G1+G2], [G3+G4+G5]. (G1, G2+G3,G4,G5), (H+V).

Kommunalbestyrelsens 15 medlemmer:

Borgmester: Mikkelsen, Holger,
gårdejer, Danstrupvej 10, 8860 Ul-
strup. Tlf. (06) 46 35 32. (G5). FØ.

Viceborgmester: Bjerre, Eskild, gård-
ejer, Enslevvej 33, 8860 Ulstrup. Tlf.
(06) 96 42 63. (G3). Ø.

Bøtker, Elna, husmoder, Randersvej
13, Vester Velling, 8900 Randers. Tlf.
(06) 46 60 71. (G2). So.

Christensen, Gunnar, gårdejer, Vester-
gårdsvej 26, 8850 Bjerringbro. Tlf. (06)
68 17 64. (G4). K.

Christensen, Rasmus, gårdejer, Fut-
tingvej 4, 8881 Thorsø. Tlf. (06) 96 60 44.
(V). T, K.

Dideriksen, Rasmus, gårdejer, Snuhøj-
vej 10, 8881 Thorsø. Tlf. (06) 87 14 19.
(V). So.

Jensen, Bendt, værkfører, Teglparken
6, 8860 Ulstrup. Tlf. (06) 46 31 75. (G1).
T.

Justesen, Ellen, børnehjælpsassistent,
Østergade 25, 8860 Ulstrup. (A1). So.
Kristiansen, Peder, gårdejer, Koudal-
vej 2, 8860 Ulstrup. Tlf. (06) 46 36 04.
(G3). T, K.

Lund, Peder, ingeniør, Daugbjergvej
26, 8860 Ulstrup. Tlf. (06) 46 34 19. Ø, K.
Nygaard, Ingvar, viceskoleinspektør,
Lokesvej 22, 8881 Thorsø. Tlf. (06)
96 62 73. (H). FT.

Svendsen, Hans, tømrersvend, Lærke-
vej 7, 8860 Ulstrup. Tlf. (06) 46 30 18.
(A1). T.

Sørensen, Grethe, rengøringsassistent,
Midgårdsvej 7, 8881 Thorsø. Tlf. (06)
96 64 02. (A2). So.

Sørensen, Hugo, vejmand, Birkevej 18,
8860 Ulstrup. Tlf. (06) 46 32 84. (A1). Ø,
FK.

Østergaard, Søren Henning, fhv. gård-
ejer, Gyden 8, 8881 Thorsø. Tlf. (06)
96 65 48. (H). Ø, FSo.

Nedsatte udvalg og kommissioner: (formænd)**Økonomiudvalget:**

Borgmester, gårdejer Holger
Mikkelstrup.

Stående udvalg:

Det sociale udvalg: Fhv. gårdejer
Søren H. Østergaard.

Udvalget for tekniske anliggender:

Viceskoleinspektør Ingvar Nygaard.

Udvalget for kulturelle anliggender:

Vejmand Hugo Sørensen.

Andre udvalg og kommissioner:

Skolekommission: Salgschef Lars Nielsen,
Solsortevej 40, 8860 Ulstrup

Sekretær for kommunalbestyrelsen:

Inger Kolding.

Kommunens revision:

Kommunernes Revisionsafdeling.

Den kommunale administration:

Kæmner: Inger Kolding.

ØKONOMISK/ADMINISTRATIV FORVALTNING:**Kasserer- og bogholderkontor:**

Kommunebogholder: Søren Winther

Skattekontor:

Skatteinspektør: Peter Andersen.
Pantefoged: Robert Kjeldsen

SOCIAL- OG SUNDHEDS-FORVALTNING:

Socialinspektør: Thage S. Rytter.
Sygeskriving:

TEKNISK FORVALTNING:

Kommuningeniør: J. Fabricius.

Brandinspektorat:

Brandinspektør: Vakant.

KULTUREL FORVALTNING:**Skolevæsenet:**

Ledende skoleinspektør:
H. U. Rosseau.

Biblioteksvæsenet:

Hvorslev Kommunebibliotek:
8860 Ulstrup.
Tlf. (06) 46 33 02
Ledende bibliotekar: Lærer Egon
Nielsen.

**Sociale institutioner, skoler m. v. i
Hvorslev kommune:****Sociale institutioner:****Plejehjem:**

Thorsø plejehjem
Kirkegade 8, 8881 Thorsø
tlf. (06) 96 62 36 - 20 pladser
Forstander: Birtha Dyrbye

Vejerslev private hvilehjem,
Vejerslev, 8881 Thorsø
tlf. (06) 87 14 63 - 22 pladser
Forstander: Erik Svendsen

Skoler:**Kommunale folkeskoler:**

Tungelundskolen, 8881 Thorsø
tlf. (06) 96 67 22
Skoleinspektør: Hans U. Rosseau
Ulstrup skole, 8860 Ulstrup
tlf. (06) 46 33 44
Skoleinspektør: S. Rønlev Nielsen
Vellev skole, 8860 Ulstrup
tlf. (06) 46 36 51
Skoleinspektør: A. Chr. Nielsen.

Andre skoler:

Gudenådalens ungdomsskole,
8860 Ulstrup
tlf. (06) 46 31 33
Forstander: Mogens Bro Egelund

Højer

Kirkegårdsgade 3

6280 Højer

Tlf. (04) 74 23 27

Telefontid: 10-12, 12.30-15

Postgiro: 4 01 61 49

12.30-14.30, torsdag tillige 16-17

Kommunekode: 517

Amtskommune: Sønderjylland

Retskreds: Tønder

Politikreds: Tønder

Skattekreds: Haderslev

Vurderingskreds: Tønder

Folketal 1/7-80: 3.078

Areal i ha: 10.864,5

Kommunevalget 7. marts 1978:

Af 2.148 vælgere stemte 1.814, heraf
1.800 gyldige stemmer. Stemmeper-
cent: 84,4. A 556 (4), C 184 (1), S 302 (2),
V 375 (4), Z 135 (1), H (Rudbøl lister)
54 (0), L (Tværpolitisk liste) 194 (1).
(C+H+V).

Kommunalbestyrelsens 13 medlemmer:

Borgmester: Hansen, Knud, overlærer,
Klintvej 12, 6280 Højer. Tlf. (04)
74 28 06. (V). FØ.

Viceborgmester: Schmidt, M. P., in-
stallatør, Nørrevej 8, 6280 Højer. Tlf.
(04) 74 24 12. (S). Ø, FT, B.

Clausen, Erik, overtoldvagtmaster,
Ballumvej 22, 6280 Højer. Tlf. (04)
74 21 38. (L). So, H, S, U.

Eckholdt, Andreas, postbud, Agertof-
ten 9, 6280 Højer. Tlf. (04) 74 21 41. (A).
T, E, K, F.

Fock, Peter gårdejer, Østerby mark,
6280 Højer. Tlf. (04) 76 33 06. (V). So,
FK.

Hansen, Eduard, gårdejer, Daler, 6280
Højer. Tlf. (04) 76 33 58. (V). Ø, H, F,
S, U, V.

Larsen, Erik, landmand, Sdr. Sejers-
lev, 6280 Højer. Tlf. (04) 74 26 90. (Z).
K, FH.

Lund, Peter, holdleder, Sdr. Sejerslev,
6280 Højer. Tlf. (04) 74 22 59. (A). FSo,
T, E.

Matzen, Herbert, sparekasseprokurist,
Buen 11, 6280 Højer. Tlf. (04) 74 28 14.
(S). E, K.

Nissen, Ove, gårdejer, Hjørpsted, 6280
Højer. Tlf. (04) 74 21 28. (V). T, E, F.

Petersen, Erling, toldsekretær, Hve-
demarken 1, 6280 Højer. Tlf. (04)
74 27 82. (A). Ø, K, B.

Struck, Karoline, broderhandler, Bal-
lumvej 11, 6280 Højer. Tlf. (04) 74 22 37.
(A). Ø, FF, S, So.

Sørensen, Søren, afdelingsdirektør,
Sdr. Sejerslev, 6280 Højer. Tlf. (04)
74 23 87. (C). T, FE, B.

Nedsatte udvalg og kommissioner: (formænd)

Økonomiudvalget:
Borgmester, overlærer Knud Hansen.

Stående udvalg:
Det sociale udvalg: Holdleder Peter
Lund.

Udvalget for teknik og miljø:
Installatør Math. P. Schmidt.

Udvalget for faste ejendomme:
Afdelingsdirektør Søren Sørensen.
Udvalget for kulturelle anliggender:
Gårdejer Peter Fock.
Havneudvalget: Landmand Erik
Larsen.

Andre udvalg og kommissioner:
Brandkommission: Politimester
Preben Jakobsen.
Fritidsnævn: Broderhandler Karoline
Struck.
Ligningskommission: Bestyrer Johs.
Madsen.
Skolekommission: Forstander Lorenz
Hansen.

Sekretær for kommunalbestyrelsen:
Knud H. Jensen.

Kommunens revision:
Kommunernes Revisionsafdeling.

Den kommunale administration:

Borgmesterkontor:
Kæmner: Knud H. Jensen.

ØKONOMISK/ADMINISTRATIV
FORVALTNING:
Kommunekontor:
Overassistent: Lydia Jørgensen
Kasserer: Mogens Nielsen
Folkeregister og CPR: Birthe Han-
sen

Skattevæsen:
Forskudsregistrering og arbejds-
giverkontrol: Fuldmægtig Hans Jes-
sen.
Pantefoged: Flemming Krohne.

SOCIAL- OG SUNDHEDS-
FORVALTNING:
Socialinspektør: Carl-Erik Ploug

TEKNISK FORVALTNING:
Kommuneingeniør Lars-Peder
Thomsen. Tlf. (04) 74 23 27.

KULTUREL FORVALTNING:
Skolevæsenet:
Skoleinspektør: Bent Rønberg
Ungdomsskoleleder: Per Loidrup

Biblioteksvæsenet:
Højer Bibliotek,
Digeskolen, Nørrevej 80, 6280 Højer.
Tlf. (04) 74 26 86.
Leder: Ella Nielsen.

Sociale institutioner, skoler m.v. i**Højer kommune:**

Digegården plejehjem
 tlf. (04) 74 23 32
 Bestyrer: Johs. Madsen.

Psykiatrisk plejehjem
 Nørrevej, 6280 Højer
 tlf. (04) 74 21 29
 Leder: Hanne Andersen

Skoler:**Kommunale folkeskoler:**

Digeskolen, Nørrevej 80
 tlf. (04) 74 25 12
 Skoleinspektør: Bent Rønberg
 Sønder Sejerslev skole, 6280 Højer
 tlf. (04) 74 27 50
 Distriktsskole under Digeskolen
 Østerby skole, 6280 Højer
 Tlf. (04) 76 32 05
 Distriktsskole under Digeskolen

Private skoler:

Højer privatskole (tysk), Nørrevej 8,
 6280 Højer. Tlf. (04) 74 21 19.
 Skoleleder: Karl-Jürgen Höft

Andre skoler:

Højer ungdomsskole
 Nørrevej 68, 6280 Højer
 tlf. (04) 74 21 40
 Forstander: M. Høler

Høje-Tåstrup

Bygaden 2
 2630 Tåstrup
 Tlf. (02) 52 31 33
 Mandag-torsdag 10-14, torsdag tillige
 16-18,30, fredag 10-13.

Borgmesterkontor
Vielseskontor
Indkøbskontor
Rådhusforvaltning
Løn- og personalekontor
Ejendomsbeskatning
Folkeregister
Teknisk forvaltning
Ejendomsafdeling og bygnings-
inspektorat
Civildforsvarskontor, Sektor Tåstrup
Teknisk forvaltning

Bogholderi:

Restanceafdeling:
Arbejdsgiverkontrol:
Hovedkasse:
 Køgevej 88
 2630 Tåstrup
 Tlf. (02) 99 31 11

Kulturel forvaltning:
 Gasværksvej 1
 2630 Tåstrup

Ligningskontor:
 Høje Tåstrupvej 1
 2630 Tåstrup

Socialforvaltning:
 Stationscentret ,
 Selsmosevej 2, trappe øst
 2630 Tåstrup

Filialkontoret, Hedehusene
 Vesterkøb 15
 2640 Hedehusene
 Tlf. (02) 16 01 27
 Mandag-tirsdag 10-14,00
 Onsdag lukket
 Torsdag 10-14,30 og 15,30-18
 Fredag 10-12,30

Filialkontoret, Sengeløse
 Vadsbyvej 9
 2630 Tåstrup
 Tlf. (02) 99 50 71
 Torsdag 15,30-18

Kommunekode: 169
Amtskommune: København
Retskreds: Tåstrup og Roskilde
Politikreds: Glostrup
Skattekreds: Ballerup
Vurderingskreds: Københavns amts
 søndre skyldkreds Hovedvejen 126,
 Glostrup.
Folketal 1/10-80: 43.300
Areal i ha: 7.932

Kommunevalget 7. marts 1978:
 Af 27.354 vælgere stemte 19.581, heraf
 19.427 gyldige stemmer. Stemmeper-
 cent: 71,59. A 7.274 (8), B 674 (1), C
 6.651 (9), E 271 (0), K 954 (1), M 343 (0),
 Q 93 (0), V 652 (0), Y 515 (0), Z 1.034 (1),
 L (Den lokale liste) 966 (1). (B+E),
 (C+M+Q+V).

Byrådets 21 medlemmer:

Borgmester: Sørensen, Per Søndergård, Charlotteager 93, 2640 Hedehusene. Tlf. (02) 16 07 52. (A). FØ.

1. viceborgmester: Madsen, Preben Bjørn, stud. mag., Poul Hansens vænge 4, 2640 Hedehusene. Tlf. (02) 13 99 72. (L). Ø, PLM, S, K.

2. viceborgmester: Jensen, Flemming, overlærer, Parkvej 6, 1., 2630 Tåstrup. Tlf. (02) 99 11 80. (C). Ø, PLM, K.

Ackermann, Werner, konstruktør, Møllevej 6, 2640 Hedehusene. Tlf. (03) 16 16 86. (C). T, E, B.

Borch, Ell, sekretær, Krogager 24, 2640 Hedehusene. Tlf. (03) 16 21 91. (A). So, K, F, U, Bo.

Enemark, Hedevig, fru, Lindevangshusene 38, 2. th., 2630 Tåstrup. Tlf. (02) 99 47 34. (A). FSo, T, FBoa.

Frandsen, Arne, snedkermester, Stærkendevej 155, 2640 Hedehusene. Tlf. (02) 13 82 51. (A). Ø, T, E, FPLM.

Hyldekrog, Else, fru, Møllevej 5, 2640 Hedehusene. Tlf. (02) 16 25 36. (A). So, E, Bi.

Korvin, Ebbe, ekspeditionssekretær, Jernbane Allé 17, 2630 Tåstrup. Tlf. (02) 99 02 05. (C). Ø, So, Boa, Bo, FK.

Krogshave, Poul Erik, forskningsassistent, Nyhøjvej 30, 2630 Tåstrup. Tlf. (02) 52 47 19. (K). So, K.

Larsen, Poul Boye, vagtmester, Spjeldager 29, 2630 Tåstrup. Tlf. (02) 99 52 75. (C). So, PLM.

Nielsen, Agnete Døllerup, kontorassistent, Marbjerg Byvej 5, 2640 Hedehusene. Tlf. (02) 16 29 70. (C). K, F, E.

Nielsen, Vigga, fru, Præstegårdsvej 3, 2630 Tåstrup. Tlf. (02) 99 23 15. (A). So, F, S.

Pedersen, Grethe, fuldmægtig, Løvtoften 5, 2630 Tåstrup. Tlf. (02) 99 36 92. (C). T, K, F, S, Bi.

Poulsen, Jørgen, rådhusbetjent, Lindevangshusene 39, 2. th., 2630 Tåstrup. Tlf. (02) 99 61 49. (A). K, FF, V.

Poulsen, Kirsten Greve, sygeplejerske, Mølleager 100, 2640 Hedehusene. Tlf. (02) 16 32 79. (A). So, E, F.

Preetzmann, Jens, fuldmægtig, Charlotteager 205, 2640 Hedehusene. Tlf. (02) 16 18 14. (C). So, T, S.

Rachlitz, Knud Viggo, civilingeniør, Moseager 2, 2640 Hedehusene. Tlf. (02) 16 30 15. (Z). Ø, T, FE, PLM.

Sørensen, Erik Kaare, tømrermester, Svalevej 4, 2630 Tåstrup. Tlf. (02) 99 11 55. (C). Ø, PLM, U.

Sørensen, Gudmund, næringsdrivende, Lindevangshusene 41, 1. th., 2630 Tåstrup. Tlf. (02) 99 73 54. (C). E.

Sørensen, Harry, forpagter, Tingstedvej 3, 2640 Hedehusene. Tlf. (02) 16 05 20. (B). FT, PLM, B, FBo.

Nedsatte udvalg og kommissioner: (formænd)**Økonomiudvalget:**

Borgmester Per Søndergård
Sørensen.

Stående udvalg:

Det sociale udvalg: Fru Hedevig
Enemark.

Udvalget for tekniske anliggender:
Forpagter Harry Sørensen.

Udvalget for faste ejendomme:
Civilingeniør Knud Viggo Rachlitz.

Udvalget for kulturelle anliggender:
Ekspeditionssekretær Ebbe Korvin

Plan- og miljøudvalg: Snedkermester
Arne Frandsen.

Andre udvalg og kommissioner:

Fritidsnævn: Rådhusbetjent Jørgen
Poulsen.

Ligningskommission: Johs. Christensen.

Skolekommission: Chr. Stiggård.

Sekretær for byrådet:

Kommunaldirektør Hans Olsen.

Kommunens revision:

Statsaut. revisor H. W. Rasmussen.

Den kommunale administration:

Kommunaldirektør: Cand. polit.
Hans Olsen.

Borgmesterkontor:

Sekretariatschef: Benny Struntze.
Planlægningschef: John Skovgaard.
Ekspeditionssekretær: P. Klæbel.

**ØKONOMISK/ADMINISTRATIV
FORVALTNING:****Indkøbskontor:**

Indkøbsschef: Aage Jul Hansen.

Rådhusforvaltning:

Rådhusforvalter: Hother Jørgensen.

Rengøringsafdeling:

Rengøringsleder: Diana Kristensen.

Bogholderi:

Kontorchef: Eigil Pedersen.

Ekspeditionskontor:

Kommunekasserer: Karen Ougaard.

Ligningskontor:

Ligningsinspektør: Evald Hansen.

Restancekontor:

Vicekontorchef: Inge Nielsen.

Folkeregister:Ekspeditionssekretær: Henning
Kristiansen.**Ejendomsbeskatningen:**

Fuldmægtig: Mogens Diekelmann.

**SOCIAL- OG SUNDHEDS-
FORVALTNING:**Socialinspektør: Børge Jansberg.
Kontorchef: Hans Larsen.**Forvaltningssekretariat:**

Fuldmægtig: Bente Andersen

Daginstitutioner:

Fuldmægtig: Preben Bech.

Bogholderi og kasse:

Ekspeditionssekretær: Jørn Loland.

Serviceafsnit:

Kontorchef: Hugo Hellsten.

Sygesikring og dagpenge:

Fuldmægtig: Jørgen Løvholm.

Pensjons- og omsorgskontor:Ekspeditionssekretær: Flemming
Dose.

Fuldmægtig: Inge-Lise Sørensen.

Bollikontor:

Fuldmægtig: Britt Jul Olsen.

Bistand og vejledning:

Vicekontorchef: Ingeborg Sørensen.

Gruppe I:

Fuldmægtig Kay Appelbye.

Gruppe II:

Fuldmægtig: Jørgen Hjarnø.

Gruppe III:

Socialrådgiver: Per Jeppesen.

Gruppe IV:

Fuldmægtig: Annette Buch.

Gruppe V:Overassistent: Jan Skadhauge-Jen-
sen.**Børnebidrag og børnetilskud:**

Fuldmægtig: Finn Jensen.

Pensionistrejser:

Fuldmægtig: Grete Røboe.

Børnetandplejen:Overtandlæge: Emma Bisgård
Skolevej 4, 2630 Tåstrup
Tlf. (02) 99 58 55**TEKNISK FORVALTNING:****Stadsingenlærens kontor:**Stadsingenlær og bygningsinspektør:
Cand. polyt. Børge Romme.
Tlf. (02) 52 31 33.Vicestadsingenlær:
Claudio Pannicelli.**Byplanafd. (afd. 1):**Afdelingsingenlær: Civillingenlær Per
Lund.**Vejafd. (afd. 2):**Afdelingsingenlær: Akademiingenlær
J. Sørensen.**Forsyningsafd. (afd. 3):**(Vand - kloak - renovation).
Afdelingsingenlær: Cand. polyt. O.
Christiansen.**Ejendomsafd. (afd. 4):**

Afdelingsarkitekt: Ove Bo Larsen.

Bygningsinspektorat (afd. 5):Afdelingsingenlær: P. Gottschalk-
Hansen.**Brandinspektorat:**Brandinspektør: Afdelingsingenlær
P. Gottschalk-Hansen.**Civilforsvar:**Underlagt Københavns amts civil-
forsvar.Sektorchef: Stadsingenlær cand. polyt.
Børge Romme.**Værkerne:****Vandværk:**Vandværksbestyrer: Værkmester J.
Lendorf Jessen.
Tlf. (02) 99 03 04**Forbrændingsanstalt:**Maskinmester: Erik Skagen.
Tlf. (02) 99 60 49**KULTUREL FORVALTNING:****Skolevæsenet:**Skoledirektør: Svend Pedersen.
Viceskoledirektør: Henning Flsker
Sørensen.
Ekspeditionssekretær: Svend Viholt.
Fritidssekretær: John Smidt.
Fuldmægtig: Grethe Bregensgaard.**Konsulent for AV-midler:**

Lærer: Erik Ingemann Sørensen.

Konsulent for observationsklasser:

Lærer: Jørgen Helklær.

**Konsulent for læse- og stave-
retalderede:**

Lærer: Karin Erbo Jensen.

Konsulent for tale-høre-Centret:**Anne-Lis Lystrup.****Bibliotekskonsulent:****Overlærer: Mads Holst.****Konsulent for hjælpeklasser:****Lærer: Margot Jensen.****Erhvervskonsulent:****Overlærer: Jørgen Marius Skov Jensen.****Konsulent for fremmedsprogede elever:****Lisbeth Helklær.****Kurator:****Lærer: Poul Topp.****Konsulent for specialklasser:****Lærer: Bent Christiansen.****Konsulent for tale- og høreundervisning:****Lærer Nina Knudsen.****Konsulent for pædagogisk udvikling vedrørende kurser:****Jan Kastorp.****Konsulent for pædagogisk udvikling vedrørende orienteringsfag:****Svend Christiansen.****Konsulent for pædagogisk udvikling vedr. dansk/kristendom:****Jens Garde.****Ledende skolepsykolog:****Carl Skjelmosen.****Biblioteksvæsenet:****Tåstrup bibliotek
Tåstrup Stationscenter
Selsmosevej 2, 2630 Tåstrup
Tlf. (02) 99 01 82****Stadsbibliotekar: Bent W. Andersen.****Sociale institutioner, skoler m. v. i Høje-Tåstrup kommune:****Sociale institutioner:****Plejehjem:****Omsorgscentret Espens Vænge
Espens Vænge 42-44
2630 Tåstrup. Tlf. (02) 99 04 28
Bestyrerinde: Annette Kragerup.
(36 pladser)****De Gamles Hjem, Fløng
Fløng Byevej 27, Fløng,
2640 Hedehusene
Tlf. (02) 16 01 75****Bestyrerinde: Inge Jacobsen.
(12 pladser)****Pensionisthjemmet Baldersbo
Charlotteager 7, 2640 Hedehusene
Tlf. (02) 16 25 44
Forstander: Chr. Andersen
(50 pladser)****Sengeløse plejehjem****Landsbygaden 2-4
2630 Tåstrup
Tlf. (02) 99 92 11
Bestyrerinde: Nell Poulsen
(34 pladser)****Plejehjemmet Henriksdal****Valbyvej 47-57
2630 Tåstrup
Tlf. (02) 99 35 22****Bestyrerinde: Inge Lysgaard
(36 pladser)****Blaa Kors Behandlingshjem for alkoholskadede, Tåstrup Kurhjem
Jernbane allé 11 A, 2630 Tåstrup
Forstander: Ejner K. Kristensen
Tlf. (02) 99 01 67
(42 pladser)****Amtsplejehjemmet »Vestervænge«****Gasværksvej 12
2630 Tåstrup
Tlf. (02) 99 04 07
Forstanderinde: Anna Sønderby****Skoler:****Kommunale folkeskoler:****Charlotteskolen, 2640 Hedehusene
Tlf. (02) 16 31 66****Skoleinspektør: Henrik Skøtt
Fløng skole, 2640 Hedehusene
Tlf. (02) 16 16 70****Skoleinspektør: J. Borglykke****Gadehaveskolen****2630 Tåstrup
Tlf. (02) 52 05 09
Skoleinspektør: Alex Hillmar****Grønhøjsskolen****2630 Tåstrup
Tlf. (02) 99 63 11
Skoleinspektør: Henry Iversen****Hedehusene skole, 2640 Hedehusene
Tlf. (02) 16 02 14****Skoleinspektør: Klaus Egede
Andersen****Parkskolen, 2630 Tåstrup****Tlf. (02) 99 11 77
Skoleinspektør: Knud Ørhem****Reerslev skole, 2640 Hedehusene****Tlf. (02) 16 06 69
Førstelærer: Erik Høiby****Rønnevængsskolen, 2630 Tåstrup****Tlf. (02) 99 24 57
Skoleinspektør: Claus Ole Vagning****Selsmoseskolen****2630 Tåstrup
Tlf. (02) 99 80 57
Skoleinspektør: Tage S. Poulsen****Sengeløse Centralskole****Spangåvej 10, 2630 Tåstrup
Tlf. (02) 99 51 68
Skoleinspektør: Johs. Nygård
Nielsen.**

Tåstrup Borger- og Realskole
Magdavnøget 4, 2630 Tåstrup
Tlf. (02) 99 04 63
Skoleinspektør: Uffe C. Marott
Øtofteskolen (støtteskole)
Præstegårdsvej 2, 2630 Tåstrup
Tlf. (02) 52 08 67
Skoleinspektør: Finn Kirkebæk

Private skoler:

Tåstrup Realskole, Elmeallé 17-21
2630 Tåstrup. Tlf. (02) 99 02 27
Skolebestyrer: Ole Skrubbeltang
Skt. Pauls skole,
Hørskænten 5, 2630 Tåstrup
Tlf. (02) 52 19 59
Skolebestyrer: Blanca Langsted

Gymnasier:

Høje-Tåstrup Amtsgymnasium
2630 Tåstrup
Tlf. (02) 52 65 11
Rektor: Ivar Goldman

Andre skoler:

Ungdomsskolen
Tåstrupgårdsvej 12, 2630 Tåstrup
Tlf. (02) 99 31 75
Inspektør: P. Breilø
Forstædernes handelsskole (Ballerup,
Glostrup, Rødovre og Tåstrup), Kir-
kevej 4 2630 Tåstrup. Tlf. (02) 99 10 92
Forstander: Jan Pedersen

Københavns Amtskommunes Forbe-
redelseskursus Ishøj/Høje Tåstrup,
Marievej 1, 2630 Tåstrup
Tlf. (02) 99 10 70
Leder: Peter Bjørn

Højreby

Højrebygade 64
4920 Søllested
Tlf. (03) 94 10 50
Postgiro: 7 00 96 15
10—12,30, torsdag tillige 16—18
Kommunekode: 359
Amtskommune: Storstrøm
Retskreds: Nakskov
Politikreds: Nakskov
Skattekreds: Lolland-Falster
Vurderingskreds: Lollands Nørre-her-
red
Folketal 1/10-80: 4.834
Areal i ha: 12.785, 6

Kommunevalget 7. marts 1978:

Af 3.426 vælgere stemte 2.850, heraf
2.793 gyldige stemmer. Stemmeper-
cent: 82,69. A 1.229 (7), B 212 (1), C 311
(2), M 59 (0), V 731 (4), Z 251 (1). (C+
M+V).

Byrådets 15 medlemmer:

Borgmester: Paaske, Helge, gårdejer,
Græshavevej 20, 4920 Søllested. Tlf.
(03) 94 13 83. (B). FØ.

1. viceborgmester: Feilberg, Karl, be-
styrer, Hvilsted 1, 4920 Søllested.
Tlf. (03) 94 12 35. (A). Ø, FT&M, LI.

2. viceborgmester: Hansen, Karl, gård-
ejer, Stibankevejen 7, 4920 Søllested.
Tlf. (03) 94 12 69. (V). So, FK, F, FS.

Frederiksen, Frede, mølleriarbejder,
Askebyvej 3, 4953 Vesterborg. Tlf. (03)
93 93 71. (A). So, S, V.

Hansen, Jørn Egelund, overassistent,
Irisvej 28, 4920 Søllested. Tlf. (03)
94 14 44. (A). T&M, K, F, S.

Jakobsen, Ellen, fru, Hulbækvej 1,
4953 Vesterborg. Tlf. (03) 93 93 66. (A).
So, K, F, S.

Jørgensen, Ove, fhv. proprietær, Hal-
sted Hedevej 19, 4900 Nakskov. Tlf.
(03) 93 90 56. (V). Ø, T&M, K, S, U.

Kirkegaard, Jens, viceskoleinspektør,
Horslundvej 14, 4900 Nakskov. Tlf.
(03) 93 90 26. (C). So, T&M.

Larsen, Anette, fru, Almindevej 25,
4920 Søllested. Tlf. (03) 91 60 40. (V).
So, S.

Larsen, Leif, gårdejer, Højrebyvej 58,
4920 Søllested. Tlf. (03) 94 12 05. (V).
K, S, U, Skn.

Mackenbauer, Bent, overlærer, Lange-
søvej 1, 4953 Vesterborg. Tlf. (03)
93 92 75. (A). Ø, FSo.

Nielsen, Erik, gårdejer, Skovlængevej
27, 4920 Søllested. Tlf. (03) 93 91 49. (A).
T&M, LI.

Nielsen, Hans W., godsejer, Mageltving
Møllevej 50, 4943 Torrig. Tlf. (03)
93 51 53. (C). Ø, T&M, FF.

Pedersen, Hans, gårdejer, Frisenlund-
vej 7, 4920 Søllested. Tlf. (03) 94 12 33.
(Z). T&M, K, F.

Peitersen, Poul, pedel, Højskolevej 5,
4920 Søllested. Tlf. (03) 94 15 42. (A).
So, T&M, U.

**Nedsatte udvalg
og kommissioner: (formænd)****Økonomiudvalget:**

Borgmester, gårdejer Helge Paaske.

Stående udvalg:

Det sociale udvalg: Overlærer Bent Mackenhauer.

Udvalg for teknik og miljø:

Bestyrer Karl Fellberg.

Udvalget for kulturelle anliggender:

Gårdejer Karl Hansen.

Andre udvalg og kommissioner:

Fritidsnævn: Godsejer Hans W.

Nielsen.

Skolekommission: Gårdejer Karl Hansen.

Ligningskommission: Gårdejer Kaj Jensen.

Sekretær for byrådet:

Bent Pedersen.

Kommunens revision:

Kommunernes Revision.

Den kommunale administration:

Kæmner: Bent Pedersen.

SOCIAL- OG SUNDHEDS-FORVALTNING:

Socialinspektør: Carl M. Madsen.

TEKNISK FORVALTNING:

Brandinspektorat:

Brandinspektør: Knud Madsen.
Tlf. (03) 92 17 44.

KULTUREL FORVALTNING:

Skolevæsenet:

Ledende skoleinspektør: Jørgen Stryhn, Halsted-Avnede Centralskole, Halsted, 4900 Nakskov

Ungdomsskoleinspektør:

Lærer Svend Wittrock
Halsted-Avnede centralskole
4900 Nakskov
Tlf. (03) 93 90 98

Biblioteksvæsenet

Overenskomst med Nakskov kommune
Nakskov bibliotek
Klostergade 22-24, 4900 Nakskov
Tlf. (03) 95 15 88
Overbibliotekar: Erik Møller

Sociale institutioner, skoler m. v. i Højreby kommune:

Sociale institutioner:

Plejehjem:

Halsted plejehjem, Halsted
4900 Nakskov.
Tlf. (03) 93 91 09
Bestyrer: Fru Dyveke Sørensen.
(44 pladser)

Plejehjemmet

»Hvilested«. 4920 Søllested.
Tlf. (03) 94 12 35

Bestyrer: Fru Grethe Fellberg
(68 pladser)

Søllested Plejehjem

4920 Søllested.
Tlf. (03) 94 11 41

Bestyrer: Fru Grete Horst
(24 pladser)

Skoler:

Kommunale folkeskoler:

Halsted-Avnede Centralskole
Halsted, 4900 Nakskov
Tlf. (03) 93 90 80 og (03) 93 90 98
Skoleinspektør: Jørgen Stryhn

Reventlowskolen, Toreby
4920 Søllested. Tlf. (03) 91 61 18
Skoleinspektør: Alan Jensen

Søllested skole, 4920 Søllested
Tlf. (03) 94 10 23
Skoleinspektør: Flemming Larsen.

Andre skoler:

Lollands Højskole
Højskolevej 79
4920 Søllested
Tlf. (03) 94 10 61
Forstander: Gunnar J. Poulsen

Høng

Hovedgaden 37

4270 Høng

Tlf. (03) 55 26 00

Postgiro: 5 05 41 41

10-13, torsdag tillige 16-18

Kommunekode: 319

Amtskommune: Vestsjælland

Retskreds: 24. Slagelse

Politikreds: 17. Slagelse

Skattekreds: Hølbæk

Vurderingskreds: Dianalund-Høng-Stenlille, Vestsjællands amts søndre skyldkreds.

Folketal 1/10-80: 7.652

Areal 1 ha: 14.469,4

Kommunevalget 7. marts 1978:

Af 5.123 vælgere stemte 3.974, heraf 3.915 gyldige stemmer. Stemmeprocent: 77,6. A 1.327 (5), B 192 (0), V 863 (4), Z 462 (2), G (Tværpolitisk liste) 1.071 (4). (B+V).

Kommunalbestyrelsens**15 medlemmer:**

Borgmester: Nielsen, Niels Baunegaard, gårdejer, Reerslevvej 65, Sønderød, 4291 Ruds-Vedby. Tlf. (03) 55 00 48. (G). FØ, FB, C.

1. viceborgmester: Hansen, Povl K., mejerileder, Norgesvej 14, 4270 Høng. Tlf. (03) 55 25 87. (V). Ø.

2. viceborgmester: Christensen, Poul, vurderingsformand, Lundevejen 7, Lunden, 4281 Gørlev. Tlf. (03) 55 56 18. (A). Ø, So, Li.

Brøndel, Johannes, chauffør, Agerkrogen 3, 4270 Høng. Tlf. (03) 55 28 20. (A). T, F, S, V.

Dejn, Kristine, fru, Kalundborgvej 10, Løve, 4270 Høng. Tlf. (03) 56 93 09. (G). So, U.

Ebbesen, Julius Evald, økonomiinspektør, Højbuen 25, 4270 Høng. Tlf. (03) 55 26 36. (V). Ø, FT, B.

Frandsen, Bent, adjunkt, Tingvej 3, 4270 Høng. Tlf. (03) 55 29 61. (G). T, K, F.

Hansen, Carl Emil, pedel, Buerupvej 24, 4450 Jyderup. Tlf. (03) 55 01 32. (A). So.

Jensen, Ole Aaberg, lærer, Tovesvej 1, 4270 Høng. Tlf. (03) 55 22 73. (A). Ø, T, B, F, U.

Madsen, Elly K., fru, Sønderødvej 18 A, Løjes Mølle, 4291 Ruds-Vedby. Tlf. (03) 56 15 78. (A). K, S.

Nielsen, Aksel, maskinarbejder, Møllevej 30, 4270 Høng. Tlf. (03) 55 24 01. (G). FSo.

Palle, Ruth, fru, Løvegårdsvej 2, Løve, 4270 Høng. Tlf. (03) 56 93 15. (V). FK, S.

Smidth, Torben P., proprietær, Hallebygård, Hallebyorevej 2, 4490 Jerslev. Tlf. (03) 55 02 16. (V). K, FS.

Sørensen, Arne, pensionist, Fuglevængget 42, 4270 Høng. Tlf. (03) 55 23 58. (Z). So, F, S.

Sørensen, Harry, kørelærer, Buerupvej 10, Buerup, 4450 Jyderup. Tlf. (03) 55 00 44. (Z). T, K, B.

Nedsatte udvalg og kommissioner: (formænd)**Økonomiudvalget:**

Borgmester, gårdejer Niels Baunegaard Nielsen.

Stående udvalg:

Det sociale udvalg: Maskinarbejder Aksel Nielsen.

Udvalget for tekniske anliggender: Økonomiinspektør Julius Evald Ebbesen.

Udvalget for skole og kulturelle anliggender: Fru Ruth Palle.

Andre udvalg og kommissioner:

Brandkommission: Borgmester, gårdejer Niels Baunegaard Nielsen.

Fritidsnævn: Lærer Ole Aaberg Jensen.

Ligningskommission: Gårdejer Niels Holger Hansen.

Skolekommission: Proprietær Torben P. Smidth.

Sekretær for kommunalbestyrelsen:
Kæmner Mogens Petersen.

Kommunens revision:

Kommunernes Revisionsafdeling.

Den kommunale administration:

Kæmner: Mogens Petersen.

ØKONOMISK/ADMINISTRATIV FORVALTNING:**Borgmesterkontoret:**

Fuldmægtig: Niels Nielsen.

Økonomisk forvaltning:

Kommunebogholder: Finn Gork-Jensen.

Pantefoged: Johs. Elhaug.

Skatteforvaltningen:

Skatteinspektør: Jørgen Clausen.

SOCIAL- OG SUNDHEDS-FORVALTNING:

Socialinspektør: Erling Nielsen.

TEKNISK FORVALTNING:

Kommunelingeniør: Bertel Møllerup.
Vejformand: Erling Jensen.

Bygningsinspektorat:

Bygningsinspektør: Viggo Sylvestersen.

KULTUREL FORVALTNING:**Skolevæsenet:**

Ledende skoleinspektør:
N. O. Kristensen.

Ungdomsskoleinspektør: Peter Kietz

Biblioteksvæsenet:

Høng kommunes bibliotek
Dommergården
Odinsvej 27, 4270 Høng

Tlf. (03) 55 26 10.

Ledende bibliotekar: Jørgen Ulrich
Ramhøj

Sociale institutioner, skoler m. v. i Høng kommune:**Sociale institutioner:****Plejehjem:**

De gamle Hjem, Hallenslev
4281 Gørlev Sj.
Tlf. (03) 55 56 34

Bestyrerinde: Annette Hvild Madsen
(10 pladser)

De gamle Hjem, Odinsvej 20
4270 Høng. Tlf. (03) 55 22 63

Bestyrerinde: Lene Rubin
(54 pladser)

De gamle Hjem, Løve, 4282 Løve
Tlf. (03) 56 92 61

Bestyrerinde: Ellen Mortensen
(8 pladser)

De gamle Hjem, Reerslev
4291 Ruds-Vedby
Tlf. (03) 56 15 59

Bestyrerinde: Anna Julie Hansen
(9 pladser)

Amtsplejehjemmet i Høng
Sofievej 1, 4270 Høng
Tlf. (03) 55 21 00

Bestyrer: Ida Sørensen
(42 pladser)

Finderup Sygehjem, Finderup
4270 Høng (privat)
Tlf. (03) 55 23 53

Forstander: Karen Marie Køllund
(14 pladser)

Børne-, ungdoms- og forsorgsinstitutioner:

Høng Børne- og Ungdomspension,
Kulbyvej,
4270 Høng. Tlf. (03) 55 20 32
Forstander: E. Stub Christiansen

Skoler:**Kommunale folkeskoler:**

Buerup centralskole, 4450 Jyderup
Tlf. (03) 55 01 15

Førstelærer: Knud Vinter Kristensen

Høng kommuneskole, 4270 Høng
Tlf. (03) 55 23 93, kl. 13—14

Skoleinspektør: N. O. Kristensen

Løve sogneskole, 4282 Løve
Tlf. (03) 56 93 47

Førstelærer: Bo Haldgaard Pedersen

Reerslev centralskole,
4291 Ruds-Vedby
Tlf. (03) 56 13 23, kl. 17—18

Førstelærer: Beck Jensen
Sæby-Hallenslev centralskole
4270 Høng. Tlf. (03) 55 27 98
(kl. 7,45—8,00)

Skoleinspektør: Peter Funder

Ørslev-Solbjerg centralskole
4200 Slagelse

Tlf. (03) 56 71 21

Førstelærer: Benny Lembcke Kryl

Private skoler:

Høng Privatskole, 4270 Høng
Tlf. (03) 55 21 42

Skolebestyrer: Niels Sveistrup
Knudsen

Gymnasier:

Høng Studenter- og HF kursus
4270 Høng, oprettet 1913
Tlf. (03) 55 26 36

Rektor: Tom Høyem

Andre skoler:

Høng Husmandsskoles Efterskole
4270 Høng
Tlf. (03) 55 20 05, kl. 11—12

Forstander: Johs. Mølgaard Ulrik-
sen.

Høng Landbrugsskole, 4270 Høng
Tlf. (03) 55 21 06

Forstander: Ove Bech Jensen.

Hørning

Rådhuset

8362 Hørning

Tlf. (06) 92 17 33

Postgiro: 1 05 83 12

Borgmesterkontor:

Kommunekontor:

Folkeregister:

Skattekontor:

Socialkontor:

Rådhuset

8362 Hørning

Tlf.: (06) 92 17 33

9.30—13.00, torsdag tillige 15—17.30.

Teknisk forvaltning:

Vestervej 18

8362 Hørning

Tlf.: (06) 92 17 33

9.30—13.00, torsdag tillige 15—17.30.

Skole- og kulturforvaltning:

Vestervej 11

8362 Hørning

Kommunekode: 715

Amtskommune: Aarhus

Retskreds: Skanderborg

Pollitkreds: Odder

Skattekreds: Silkeborg

Vurderingskreds: Skanderborg

Folketal 1/10-80: 7.198

Areal i ha: 6.776,3

Kommunevalget 7. marts 1978:

Af 4.275 vælgere stemte 3.280, heraf 3.248 gyldige stemmer. Stemmepercent: 76,7. A 1.209 (5), B 278 (1), C 318 (1), K 139 (0), V 724 (4), Z 265 (1), H (Tværpolitisk Borgerliste) 315 (1). (C+V).

Byrådets 13 medlemmer:

Borgmester: Kolby-Larsen, H., Aarhusvej 1, 8362 Hørning. Tlf. (06) 92 10 90. (V). FØ.

Viceborgmester: Kristensen, Kaj, vognmaler, Toftevej 3, 8362 Hørning. Tlf. (06) 92 11 00. (H). Ø, K, FB, LI.

Andersen, Arne Vestergaard, smedemester, Bodil Møllevej 4, 8362 Hørning. Tlf. (06) 92 10 89. (Z). T, E.

Damgaard, J. A., fiskehandler, Nørre Allé 1, 8362 Hørning. Tlf. (06) 92 11 18. (A). FSo, T.

Hansen, Anna (Gammelgaard), husmoder, Søballe, 8660 Skanderborg. Tlf. (06) 95 02 37. (V). So, K, S.

Kristensen, Gunnar, vejmand, Veng, 8660 Skanderborg. Tlf. (06) 94 37 85. (A). So, E, K, F.

Kristiansen, P. Friis, lærer, Veng, 8660 Skanderborg. Tlf. (06) 95 02 42. (B). So, FT, B, F.

Lyager, Søren, læge, Snerlevænget 13, 8362 Hørning. Tlf. (03) 92 14 42. (A). FK, F, S, U.

Mortensen, Aksel, bankfuldmægtig, Mesing, 8660 Skanderborg. Tlf. (06) 57 17 22. (V). Ø, T.

Nielsen, Per Th., gårdejer, Hårby, 8660 Skanderborg. Tlf. (06) 52 24 55. (V). E, K, C, F, S, U.

Pedersen, H. Hedevang, repræsentant, Møllevænget 33, 8362 Hørning. Tlf. (06) 92 13 40. (A). Ø.

Pedersen, K. A., trafikkespedient, Aarhusvej 11, 8362 Hørning. Tlf. (06) 92 12 88. (A). Ø, T, E, B, C, LI, FS.

Plet, H., overlærer, Jeksen, 8362 Hørning. Tlf. (06) 57 11 77. (C). So, FE, V.

Nedsatte udvalg og kommissioner: (formænd)

Økonomiudvalget:

Borgmester H. Kolby-Larsen.

Stående udvalg:

Det sociale udvalg: Fiskehandler J. A. Damgaard.

Udvalget for tekniske anliggender: Lærer P. Friis Kristiansen.

Udvalget for faste ejendomme: Overlærer H. Plet.

Udvalget for kulturelle anliggender: Læge Søren Lyager.

Andre udvalg og kommissioner:

Brandkommission: Vognmaler Kaj Kristensen.

Ligningskommission: Thomas Olsen.

Skolekommission: K. A. Pedersen.

Sekretær for byrådet:

Kommunaldirektør A. Hansen.

Kommunens revision:

Statsaut. revisor: C. Jespersen, Søndergade 22, 8700 Horsens.

Den kommunale administration:

Kommunaldirektør: A. Hansen.

ØKONOMISK FORVALTNING:

Kommunebogholder: K. Stefansen.

SOCIAL- OG SUNDHEDSFORVALTNING:

Socialinspektør: H. P. Gorritzen.

SKATTEFORVALTNING:

Skatteinspektør: P. Neergaard.

TEKNISK FORVALTNING:

Kommuneingeniør: J. E. Hellmann

Bygningsinspektorat:

Bygningsinspektør: J. E. Hellmann

Brandinspektorat:

Brandinspektør: Børge Rasmussen.

Civildforsvar:

Civildforsvarsleder: Kaj Kristensen.

SKOLE- OG KULTUR-FORVALTNING:**Skolevæsenet:**

Skoledirektør: Charles Andersen
Vestervej 11, 8362 Hørning

Biblioteksvæsenet:

Hørning bibliotek
Højboskolen
Toftevej 53, 8362 Hørning
Tlf. (06) 92 14 87
Bibliotekar: Bodil Pedersen

Sociale institutioner, skoler m. v. i Hørning kommune:**Sociale institutioner:****Plejehjem:**

Privat sygehjem »Kjærsholm«,
Hørning
Tlf. (06) 92 13 33
Forstander: K. Jørgensen

Plejehjemmet »Præstehaven« (kommunalt)

Vestervej 3, Hørning
Tlf. (06) 92 21 00

Forstander: Inga Veber Jørgensen

Skoler:**Kommunale folkeskoler:**

Bakkeskolen, 8362 Hørning
Tlf. (06) 92 15 55

Skoleinspektør: Søren Nielsen

Venge fællesskole, 8660 Skanderborg
Tlf. (06) 95 02 74

Skoleinspektør: P. E. Søgaard

Højboskolen, 8362 Hørning
Tlf. (06) 92 25 50

Skoleinspektør: Jens Bjørn

Hørsholm

Rungstedvej 1

2970 Hørsholm

Tlf. (02) 86 15 11

Postgiro: 5 00 73 13

Borgmesterkontor:

Hovedbogholderi og kasse:

Folkeregister:

Skattevæsenet:

Rungstedvej 1

Tlf.: (02) 86 15 11

10—14, torsdag tillige 16—18

Skole- og fritidsforvaltningen:

Kongevejs-Centret 4

Tlf.: (02) 86 15 11

10—14, torsdag tillige 16—18

Social- og sundhedsforvaltningen:

Ved Møllen 5

Tlf.: (02) 86 15 11

10—14, torsdag tillige 16—18

Teknisk forvaltning:

Kong Georgsvej 9

Tlf. (02) 89 15 22

10—14, torsdag tillige 16—18

Kommunekode: 223

Amtskommune: Frederiksborg

Retskreds: Hørsholm

Politikreds: Helsingør

Skattekreds: Helsingør

Vurderingskreds: Hørsholm

Folketal 1/7-80: 21.539

Areal i ha: 3.085

Kommunevalget 7. marts 1978:

Af 14.176 vælgere stemte 11.400, heraf 11.327 gyldige stemmer. Stemmeprocent: 80,42. A 1.776 (2), B 405 (0), C 5.294 (9), E 66 (0), F 129 (0), K 195 (0), M 138 (0), V 540 (1), Z 993 (1), T (Borgerlisten) 1.791 (2). (B+E), (C+M+V), (F+K).

Kommunalbestyrelsens**15 medlemmer:**

Borgmester: Sundberg, Ove, redaktør,
Erantitsvej 11, 2970 Hørsholm. Tlf. (02) 86 42 04. (C). FØ, FB, FC, FBo, Po, FBes.

1. viceborgmester: Dithmer, Johanne Louise, kontorchef, cand. jur., Bel Colles Allé 5, 2960 Rungsted Kyst. Tlf. (02) 86 16 30. (V). Ø, FSo, Ha.

2. viceborgmester: Høite, Nina, fru, Sophienbergvej 6, 2960 Rungsted Kyst. Tlf. (02) 86 34 38. (C). FK, So, Bo, F, Li.

Bekkevoold, Niels, organist, Ringvej 57, 2970 Hørsholm. Tlf. (02) 86 78 03. (C). K, C, Gr, S, Sbi, Sko, U.

Bindslev, Erling, advokat, Gøgevang 19, 2970 Hørsholm. Tlf. (02) 86 10 60. (C). FSKo, F, V, La, S, V.

Brenøe, Erik, major, Duevej 6, 2970 Hørsholm. Tlf. (02) 86 56 97. (C). E, So, FT, B.

Dittler, Brita, fru, Gl. Vallerødvej 39, 2960 Rungsted Kyst. Tlf. (02) 86 60 09. (Z). E, T, Ha, S.

Falkenstein, Hanne, fysioterapeut, Alsevej 103, 2970 Hørsholm. Tlf. (02) 86 17 69. (C). So, K, Sko, FF, U, FS, FSbi.

Jensen, Arno, direktør, civilingenlør, Frihedsvej 2, 4., 2960 Rungsted Kyst. Tlf. (02) 86 14 11. (C). Ø, T, E, Bo, FHa.

Petersen, P. E. Wissing, brandmand, Strandvænget 6, 2960 Rungsted Kyst. Tlf. (02) 86 36 43. (A). So, Sko, C, Bo, S.

Schlütter, Vagn, direktør, Bolbrovænget 1, 2960 Rungsted Kyst. Tlf. (02) 86 41 09. (C). Ø, T, FE, Bes, B.

Schlütze, Christian, arkitekt, Rungstedhave 23 A, 2960 Rungsted Kyst. Tlf. (02) 86 34 58. (T). T, E, K, B, Bo.

Svensen, Arne, murer, Alsevej 99, 2970 Hørsholm. Tlf. (02) 86 13 44. (A). Ø, E, Ha, Bes.

Veng, Carl, afdelingschef, cand. jur., Rungstedvej 133, 2960 Rungsted Kyst. Tlf. (02) 88 37 13. (T). So, Sko, F.

Yde, Jens, tandlæge, Egevej 20, 2970 Hørsholm. Tlf. (02) 86 66 85. (C). So, E, K, Ha.

Ha = Havnebestyrelsen.

Nedsatte udvalg og kommissioner: (formænd)

Økonomiudvalget:
Borgmester, redaktør Ove Sundberg.

Stående udvalg:

Det sociale udvalg: Kontorchef, cand. jur. Johanne Louise Dithmer.

Udvalget for tekniske anliggender:
Major Erik Brenøe.

Udvalget for faste ejendomme:
Direktør Vagn Schlütter.

Skoleudvalget: Advokat Erling Bindslev.

Udvalget for kulturelle anliggender:
Fru Nina Høite.

Andre udvalg og kommissioner:

Boligkommission: Borgmester, redaktør Ove Sundberg.

Beskæftigelsesudvalg: Borgmester, redaktør Ove Sundberg.

Brandkommission: Borgmester, redaktør Ove Sundberg.

Civilforsvarsudvalget: Borgmester, redaktør Ove Sundberg.

Fritidsnævn: Fysioterapeut Hanne Falkenstein.

Havnebestyrelsen: Direktør Arno Jensen.

Ligningskommission: Regnskabschef Gunnar A. Larsen.

Skolekommission: Fysioterapeut Hanne Falkenstein.

Sekretær for byrådet:

Kommunaldirektør: Cand. polit. I. Tune Olsen.

Kommunens revision:

Revisions- og Forvaltningsinstituttet A/S, København.

Den kommunale administration:

Kommunaldirektør, cand. polit.
I. Tune Olsen.

ØKONOMISK/ADMINISTRATIV FORVALTNING:

Kontorchef: Cand. jur. Jørgen Ejlerskov.

Kommunebogholder: B. Fregil.

Kommunekasserer: Mogens Poulsen.

Pantefoged: Birthe Aulby.

Skatteinspektør: H. Lykke Mortensen.

Socialinspektør: Harry F. Krogh.

TEKNISK FORVALTNING:

Stadsingenlørenes kontor:
Stadsingenlør: John Brandt.

Bygningsinspektorat:

Bygningsinspektør:
H. Esmarch Poulsen.

Brandinspektorat:

Brandinspektør: Ingeniør Jens Steenstrup.

Civilforsvar:

Civilforsvarsleder: Civilingeniør Peter Clausen.

KULTUREL FORVALTNING:**Skole- og fritidsvæsenet:**

Skoleinspektør: Jørgen Jørgensen.

Biblioteksvæsenet:

Hovedbiblioteket
Hørsholm Midtpunkt, 2970 Hørsholm
Tlf. (02) 86 15 10
Overbibliotekar: Grethe Torfing.

Sociale institutioner, skoler m. v. i**Hørsholm kommune:****Sociale institutioner:****Plejhjem:**

Plejhjem »Hannebjerg«
Louis Petersensvej 11
2960 Rungsted Kyst
Tlf. (02) 86 55 77
Forstander: Fru Ester Stenderup,
aut. sygeplejerske
»Gutfeldtcentret«
Hørsholm kommunes dagcenter
for pensionister
Gutfeldtsvej 1, 2970 Hørsholm
Tlf. (02) 86 66 12
Forstander: H. J. Høegh Pedersen

Skoler:**Kommunale folkeskoler:**

Hørsholm skole, Selmersvej 6
2970 Hørsholm. Tlf. (02) 86 00 22
Skoleinspektør: Torben Rechendorff
Kokkedal-skolen
Ådalsparkvej 10, 2970 Hørsholm
Tlf. (02) 86 46 39
Skoleinsp.: Kai Frandsen
Rungsted skole, Ø. Stationsvej
2960 Rungsted Kyst
Tlf. (02) 86 34 13
Skoleinspektør: Torben Dahl
Usserød skole, Gl. Byvej 10
2970 Hørsholm. Tlf. (02) 86 05 00
Skoleinspektør: C. J. Stoklund
Vallerød-skolen, Stadionalle 8-12
2960 Rungsted Kyst
Tlf. (02) 86 63 33
Skoleinspektør: Mogens Jørnung

Private skoler:

Hørsholm Lille Skole
Højskolevej 11, 2960 Rungsted Kyst
Tlf. (02) 86 22 32
Leder: Gerd Müller
Rungsted Private Realskole
Vallerød Banevej 23
2960 Rungsted Kyst
Tlf. (02) 86 32 81
Skolebestyrer: Carl Bengtsson

Gymnasier:

Rungsted Statskole,
Stadionallé 14
2960 Rungsted Kyst
Tlf. (02) 86 33 11
Rektor: Leo Bresson

Andre skoler:

Forsikringshøjskolen Rungstedgaard
Rungsted Strandvej 107
2960 Rungsted Kyst
Tlf. (02) 86 44 22
Adm. chef: Direktør Rolf Harsløf
Hørsholm kommunale Musikskole
Vallerød-skolen, Stadionallé 12
2960 Rungsted Kyst
Tlf. (02) 86 59 33
Leder: Per Johannesson
Hørsholm kommunes Ungdomsskole
Vallerød-skolen, Stadionallé 12
2960 Rungsted Kyst
Tlf. (02) 86 61 09
Ungdomsskoleinspektør: Jens
Rosenkrantz Maaek
Sjælsølund efterskole
Sømærket, 2970 Hørsholm
Tlf. (02) 86 09 18
Forstander: Erik Schreiner
Tidens højskole
Isterød, 2970 Hørsholm
Tlf. (02) 86 01 77
Forstander: Poul Simonsen

Haarby

Møllevej 2

5683 Haarby.

Tlf. (09) 73 10 22

Postgiro: 6 40 61 14

10-12, tirsdag tillige 16-18

Kommunekode: 437

Amtskommune: Fyn

Retskreds: Assens

Politikreds: Assens

Skattekreds: Nordfyn

Vurderingskreds: Assens

Folketal 1/10-80: 4.946

Areal i ha: 7.970,9

Kommunevalget 7. marts 1978:

Af 3.495 vælgere stemte 2.680, heraf
2.646 gyldige stemmer. Stemmeprocent:
76,6. A 818 (4), B 279 (1), C 318 (1),
Q 68 (0), V 958 (6), Z 204 (1). [V1+V2].
(C+V1,V2).

Byrådets 13 medlemmer:

Borgmester: Andersen, V. L., gårdejer,
Nellemosevej 36, 5683 Haarby. Tlf.
(09) 77 11 11. (V). FØ.

1. viceborgmester: Andersen, Erik, postbud, Spangevej 4, 5683 Haarby. Tlf. (09) 73 15 77. (A). Ø, So, T.
2. viceborgmester: Møller, Ole, bankbestyrer, Spangevej 23, 5683 Haarby. Tlf. (09) 73 13 76. (C). Ø, T, FF.
- Andersen, Poul Lindberg, chauffør, Ungersbjergvej 3, 5683 Haarby. Tlf. (09) 77 11 41. (A). K.
- Bjerregaard, Jørgen A., manufakturhandler, Æblehaven 2, 5683 Haarby. Tlf. (09) 73 17 86. (Z). K, S.
- Hansen, Inger, faglærer, Enghavevej 11, 5683 Haarby. Tlf. (09) 73 13 69. (V). So, V.
- Jensen, Børge, regnskabskonsulent, Skovvangen 33, 5683 Haarby. Tlf. (09) 73 11 69. (V). Ø, FT.
- Mogensen, Vera, fagforeningskasserer, Mosevengen 76, 5683 Haarby. Tlf. (09) 73 14 00. (A). Ø, FK, S.
- Nielsen, Inger, overassistent, Bøgevej 52, 5683 Haarby. Tlf. (09) 73 13 14. (V). T, K, S.
- Olsen, Bent, civiløkonom, Søbo Løkker 22, 5683 Haarby. Tlf. (09) 68 11 44. (B). K, FS.
- Pedersen, Arne Haller, gårdejer, Strærupvej 8, 5683 Haarby. Tlf. (09) 77 12 05. (V). So, T.
- Rasmussen, Elna, husmoder, Nabben 36, 5683 Haarby. Tlf. (09) 73 13 83. (V). FS, U.
- Vestergaard, Gjærrild, sygehjælper, Hattebæksvej 1, 5683 Haarby. Tlf. (09) 68 13 71. (A). So, U.

Nedsatte udvalg og kommissioner: (formænd)

Økonomiudvalget:

Borgmester, gårdejer Viggo L. Andersen.

Stående udvalg:

Det sociale udvalg: Husmoder Elna Rasmussen.

Udvalget for tekniske anliggender: Konsulent Børge Jensen.

Udvalget for kulturelle anliggender: Fagforeningskasserer Vera Mogensen.

Havneudvalget: Teknisk udvalg.

Planlægnings- og miljøudvalget: Teknisk udvalg.

Andre udvalg og kommissioner:

Fritidsnævn: Bankbestyrer Ole Møller.

Ligningskommission: Snedkermester Sv. Lehmann.

Skolekommission: Civiløkonom Bent Olsen.

Sekretær for byrådet:

Kæmner Poul Nielsen.

Kommunens revision:

Kommunernes Revisionsafdeling.

Den kommunale administration:

Kæmner: Poul Nielsen.

ØKONOMISK/ADMINISTRATIV FORVALTNING:

Kasserer- og bogholderkontor:

Fuldmægtig: Lisbeth Jørgensen.

Skattekontoret:

Skatteinspektør: Thorkil Jensen.

SOCIAL- OG SUNDHEDS-FORVALTNING:

Socialkontoret:

Socialinspektør: Anders Høstgaard.

TEKNISK FORVALTNING:

Kommuneingeniør: Erik Thastum.

Brandinspektør:

Brandinspektør: H. P. Lauridsen.

KULTUREL FORVALTNING:

Skolevæsenet:

Ledende skoleinspektør: Jørgen

Abildgren.

Ungdomsskoleinspektør: Erik Hansen.

Biblioteksvæsenet:

Haarby bibliotek

5683 Haarby

Tlf. (09) 73 15 46

Ledende bibliotekar: Anne Lezuik.

Sociale institutioner, skoler m. v. i Haarby kommune:

Sociale institutioner:

Plejehjem:

Plejehjemmet »Tjørnely«

Assensvej 4, 5683 Haarby

Tlf. (09) 73 13 68

Bestyrerinde: Grethe Lykke.

40 pladser

Haarby plejehjem

Strandgade 81, 5683 Haarby

Tlf. (09) 73 10 06

Bestyrer: Arne Hougaard.

24 pladser

Skoler:**Kommunale folkeskoler:**

- Haarby skole
Skolevej, 5683 Haarby
(09) 73 14 87
Skoleinspektør: Jørgen Abildgren
- Dreslette skole, 5683 Haarby
Tlf. (08) 77 14 47
Skoleinspektør: F. V. Lindeloff
- Jordløse skole, 5683 Haarby
Tlf. (09) 73 18 26
Skoleinspektør: Ulrik Hedegaard

Ikast

Rådhuset, Torvet

7430 Ikast

Tlf. (07) 15 15 11

Postgiro: 5 00 53 88

Abningstid: 10—14, torsdag tillige 14—18

Telefontider: mandag—onsdag 8—16,

torsdag 8—18, fredag 8—14

Kommunekode: 663**Amtskommune:** Ringkjøbing**Retskreds:** Herning**Politikreds:** Herning**Skattekreds:** Herning**Vurderingskreds:** Ikast

Folketal 1/7-80: 20.141

Areal i ha: 29.222, 4**Kommunevalget 7. marts 1978:**

Af 12.560 vælgere stemte 10.125, heraf 10.056 gyldige stemmer. Stemmeprøcent: 80,6. A 2.291 (4), C 1.272 (2), F 174 (0), K 265 (0), Q 506 (1), V 3.651 (7), Z 1.151 (2), G (Fællesliste) 578 (1), H (Bordling Borgerliste) 168 (0). (C+Q+V), (G+H).

Byrådets 17 medlemmer:

Borgmester: Poulsen, Thomas, Orlovvej 1, 7430 Ikast. Tlf. (07) 15 13 24. (V). FØ, B, C.

Viceborgmester: Nielsen, Johs., agronom, Kildevej 27, 7430 Ikast. Tlf. (07) 15 13 01. (V). FT.

Andersen, Poul Ole, assurandør, Lyngtoften 16, 7430 Ikast. Tlf. (07) 15 24 84. (Z). Ø, Li, S.

Andersen, Viggo, fængselsoverbetjent, Borgergade 20, 7441 Bordling. Tlf. (06) 86 11 59. (Z). T, C.

Christensen, Knud, gårdejer, Ruskærvej 20, 7441 Bordling. Tlf. (07) 14 50 87. (V). FK, F, S, U.

Eriksen, John Juul, lærer, Gran Allé 25, 7442 Engesvang. Tlf. (06) 86 55 07. (G). Ø, T.

Henriksen, J. C., vagtmester, Østervang 7, 7441 Bordling. Tlf. (06) 86 13 27. (A). FSo, Li.

Jakobsen, Gunnar, lærer, Markvænget 7, 7441 Bordling. Tlf. (06) 86 16 12. (V). So, F, S.

Jørgensen, Annelise, husmoder, Grønlandsgade 30, 7430 Ikast. Tlf. (07) 15 11 48. (A). Ø, K, FS.

Kristensen, Hartvig, ungdomsskoleinspektør, Per Kirkebyvej 15, 7430 Ikast. Tlf. (07) 15 12 03. (A). So, F.

Larsen, Arnfred, repræsentant, Engtoften 11, Isenvad, 7430 Ikast. Tlf. (07) 14 02 86. (C). K, B, F, S, U.

Lauridsen, Kirsten M., husmoder, Munkgård, Skovdalvej 1, Isenvad, 7430 Ikast. Tlf. (07) 14 00 85. (V). So, S, V.

Lindved, Gunnar, skolebibliotekskonsulent, Svanekevej 18, 7430 Ikast. Tlf. (07) 15 18 16. (Q). So, S.

Madsen, C. Wichmann, direktør, Østergade 47, 7430 Ikast. Tlf. (07) 15 24 02. (V). K.

Rasmussen, Helge, fabrikant, Villavej 27, 7430 Ikast. Tlf. (07) 15 11 55. (C). Ø, T, C.

Siefert, Jette, cand. jur., Fuglsangs Allé 20, 7430 Ikast. Tlf. (07) 15 31 86. (A). T.

Tang, Peter, smedemester, Bangsvej 10, 7430 Ikast. Tlf. (07) 15 10 39. (V). K, Li.

Nedsatte udvalg og kommissioner: (formænd)**Økonomiudvalget:**

Borgmester Thomas Poulsen.

Stående udvalg:

Det sociale udvalg: Vagtmester Jens Chr. Henriksen.

Udvalget for tekniske anliggender: Konsulent Johannes Nielsen.

Udvalget for kulturelle anliggender: Gårdejer Knud Christensen.

Andre udvalg og kommissioner:

Civilforsvarskommission: Borgmester
Thomas Poulsen.

Ligningskommission: Gårdejer Jens
Olsen.

Skolekommission: Amsrådsmedlem
Annelise Jørgensen.

Sekretær for byrådet:
Kommunaldirektør Bo Roswall.

Kommunens revision:
Kommunernes Revisionsafdeling.

Den kommunale administration:

Kommunaldirektør: Bo Roswall

Borgmesterkontor:
Overassistent: Grethe S. Pedersen
(sekretariatet).

Beskæftigelseskonsulent:
Poul E. Raahauge Pedersen.

**ØKONOMISK/ADMINISTRATIV
FORVALTNING:**

Leder: Økonomichef Kaj Hou.
Ekspeditionssekretær: Svend Glint-
borg Rasmussen.
Pantefoged: Ivan Lysgaard.

Ligningskontor og folkeregister:
Leder: Skatteinspektør: F. Klærke.
Fuldmægtig: Henning Christensen
(ligningskontoret).
Fuldmægtig: Inga Kristensen (folke-
registret).

**SOCIAL- OG SUNDHEDS-
FORVALTNING:**

Socialinspektør: Kaj Kirkeby.
Fuldmægtig: Niels Jørgensen.
Sygesikring: Fuldmægtig Ervin
Gam.

TEKNISK FORVALTNING:

Kommuningeniørens kontor:
Kommuneingeniør: R. Lindstrøm
Larsen.
Afdelingsingeniør: H. Pilgård.

Bygningsinspektorat:
Bygningsinspektør: Bent Nielsen.

Brandinspektorat:
Brandinspektør: Bent Nielsen.

Civilforsvar:
Civilforsvarsleder: Bent E. Ander-
sen.

Stadsgartnerens kontor:
Kommunegartner: C. H. von Blü-
cher.

KULTUREL FORVALTNING:
Leder: Skoledirektør O. Barkholt.
Rådhuset.

Skolevæsenet:
Skoledirektør: O. Barkholt.
Ungdomsskoleinspektør:
Juel Sørensen.

Biblioteksvæsenet:
Ikast bibliotek
Strøget 47, 7430 Ikast
Tlf. (07) 15 13 17
Overbibliotekar: J. J. Olrik.

Levnedsmiddelkontrol:
Stadsdyrlæge: Kredsdyrlæge J. An-
dersen Gedevad.

**Sociale institutioner, skoler m. v. i
Ikast kommune:****Sociale institutioner:**

Plejhjem:
De gamles hjem i Ikast
Kirkegade 5, 7430 Ikast
Tlf. (07) 15 11 45
Bestyrer: Svend Mortensen
43 pladser, heraf på sygeafdeling 15.

Bording alderdomshjem Solhjem,
Borggade 17, 7441 Bording
(06) 86 11 16
Bestyrer: Dinna Nielsen.
28 pladser

Plejhjemmet i Bording
Kærmindevej 1, 7441 Bording
Tlf. (06) 86 19 11
Bestyrer: Jens Sørensen
37 pladser

Plejhjemmet i Engesvang
Dybdalsvej 1, 7442 Engesvang
Tlf. (06) 86 51 49 og (06) 86 52 18
Bestyrer: Thorkil Lindved
30 pladser

Plejhjemmet Højris, 7430 Ikast
Tlf. (07) 15 10 45
Forstander: Viggo Mortensen
20 pladser

Plejhjemmet Hagelskjær
Hagelskjærvej 40, 7430 Ikast
Tlf. (07) 15 22 30
Bestyrer: Niels Andersen
32 pladser

Skoler:

Kommunale folkeskoler:
Bording skole, Solsortevej,
7441 Bording
Tlf. (06) 86 13 30
Skoleinspektør: O. Andersen
Engesvang skole, 7442 Engesvang
Tlf. (06) 86 53 70
Skoleinspektør: J. Trøst
Hyldgårdsskolen, 7430 Ikast
Tlf. (07) 15 59 93
Skoleinspektør: Hartvig Kristensen.
Ikast nordre skole, 7430 Ikast
Tlf. (07) 15 36 44
Skoleinspektør: E. Lorenzen.

Ikast Vestre skole, Vestergade
7430 Ikast
Tlf. (07) 15 11 53
Skoleinspektør: P. Starcke-Jensen.
Ikast Østre skole, Jyllandsgade,
7430 Ikast
Tlf. (07) 15 11 97
Skoleinspektør: O. Stentoft
Isenvad skole, Bygaden, 7430 Ikast
Tlf. (07) 14 00 20
Skoleinspektør: H. E. Jensen

Gymnasier:

Ikast amts gymnasium og HF-kursus
Bøglildvej, 7430 Ikast
Tlf. (07) 15 36 11
Rektor: E. Munk-Nielsen

Andre skoler:

Ikast Handelskostskole
Bøglildvej, 7430 Ikast
Tlf. (07) 15 25 66
Forstander: Jens Leth
Ikast-seminariet for
socialpædagoger
Sjællandsgade 4, 7430 Ikast
Tlf. (07) 15 28 66
Rektor: H. Ringblom

Ishøj**Rådhuset**

Ishøj Store Torv 20
2635 Ishøj
Tlf. (02) 54 12 11
Postgiro: 6 41 82 60

Økonomisk forvaltning:**Kulturel forvaltning:****Skole- og fritidsforvaltning:****Social- og sundhedsforvaltning:****Teknisk forvaltning:**

Ekspedition: Mandag-fredag: 10-14
torsdag tillige 16-18

Kommunekode: 183**Amtskommune: København****Retskreds: Tåstrup****Politikreds: Glostrup****Skattekreds: Brøndby****Vurderingskreds: nr. 1****Folketal 1/10-80: 20.383****Areal i ha: 2308****Kommunevalget 7. marts 1978:**

Af 10.987 vælgere stemte 7.196, heraf
7.124 gyldige stemmer. Stemmeprø-
cent: 65,49. A 3.034 (8), B 440 (1), C
1.040 (3), F 433 (1), K 866 (2), V 199 (0),
Z 1.112 (2). (C+V), (F+K).

Byrådets 17 medlemmer:

Borgmester: Madsen, Per, montør, Sø-
svinget 26, 2635 Ishøj. Tlf. (02) 73 15 53.
(A). FØ, FPI.

1. viceborgmester: Grundsøe, Leif, af-
delingsleder, Pilegårds Vænge 48,
2635 Ishøj. Tlf. (02) 73 16 52. (A). Ø, T,
FK.

2. viceborgmester: Cordt, Irma, fabri-
kant, Tåstrup Valbyvej 14, 2635 Ishøj.
Tlf. (02) 99 60 75. (C). So, K, U.

Bandholm, Jørgen, lærer, Vildtbane-
parken 79, 2635 Ishøj. Tlf. (02) 73 78 13.
(UP). Ø, FSo.

Clausen, Mette, lærer, Spindestræde 60,
2635 Ishøj. Tlf. (02) 73 80 70. (K). K, T,
Bo.

Dröschner, Bent, mekaniker, Vejlebro-
vej 24 B, 2635 Ishøj. Tlf. (02) 73 51 61.
(A). So, Pl.

Frils, Grethe, fru, Lærke Allé 20, 2635
Ishøj. Tlf. (02) 73 01 08. (A). So, FE, Bo.

Hansen, Benny, kaptajn, Vejlebrovej
28 c, 2635 Ishøj. Tlf. (02) 73 86 62. (C).
Sko&Fri, Gr.

Jørgensen, Axel, underbrandmester,
Tranebakken 22, 2635 Ishøj. Tlf. (02)
73 22 63. (A). Ø, FT, FB, Pl, Bo.

Melchert, Jackie, systemchef, Vildtbane-
parken 36, 2635 Ishøj. Tlf. (02)
73 00 41. (C). T, E, B, S, Pl, Bo.

Nielsen, Birgit, sekretær, Bøgelunden
88, 2635 Ishøj. Tlf. (02) 73 58 25. (A). So,
Sko&Fri, F, FS.

Nielsen, Leif, brandmand, Lille Byga-
de 6, 2635 Ishøj. Tlf. (02) 99 52 41. (A).
K, FSKo&Fri, V.

Nielsen, Meta, ekspeditrice, Engsvin-
get 16 A, 2635 Ishøj. Tlf. (02) 73 12 90.
(K). Ø, E, S.

Pettersson, Jytte, assistent, Egelunden
34, 2635 Ishøj. Tlf. (02) 73 42 60. (A). E,
Sko&Fri, F, S, U.

Prien, Kaare, direktør, Torslundevej
109, 2635 Ishøj. Tlf. (02) 99 22 17. (Z).
E, K.

Sværke, Knud E., læge, Søsvinget 1,
2635 Ishøj. Tlf. (02) 73 11 77. (B). Ø, T.

Trolle, John, ingeniør, Birkevej 10, 2635
Ishøj. Tlf. (02) 73 17 99. (C). Sko&Fri,
FF.

Sko&Fri = Skole- og fritidsudvalg.

Nedsatte udvalg og kommissioner: (formænd)

Økonomiudvalget:

Borgmester, montør Per Madsen.

Stående udvalg:

Det sociale udvalg: Lærer Jørgen Bandholm.

Teknisk udvalg og miljøudvalget:

Underbrandmester Axel Jørgensen.

Ejendomsudvalget: Fru Grethe Frils.

Kulturelt udvalg: Afdelingsleder Lef L Gundsoe.

Skole- og fritidsudvalget: Brandmand Lef Nielsen.

Andre udvalg og kommissioner:

Brandkommission: Underbrandmester Axel Jørgensen.

Fritids- og idrætsnævn: Ingeniør John Trolle.

Skolekommission: Sekretær Birgit Nielsen.

Planlægningsudvalg: Borgmester, montør Per Madsen.

Sekretær for byrådet:

Kommunaldirektør Erik Mark.

Kommunens revision:

Statsaut. revisionsfirma Schøbel & Marholt.

Den kommunale administration:

ØKONOMISK FORVALTNING:

Kommunaldirektør: Erik Mark.

Sekretariatet:

Sekretariatschef: Ole Olsen.

Borgmesterkontoret:

Fuldmægtig: Ailing Pjetursson.

(Ekspedition af sager vedr. byrådet og økonomiudvalget, valg, m. v.)

Sekretær for borgmester: Vakant.

Sekretær for kommunaldirektør:

Overassistent Anne-Marie Gleerup.

Indkøbskontoret:

Fuldmægtig: P. Knøster Rasmussen.
(Ekspedition af sager vedr. kommunens indkøb).

Rådgivningskontoret for indvandrere:

Strandgården 29, st. th.,
2635 Ishøj.

Tlf. (02) 73 99 27

Overassistent: Edith Tabassum.

(Rådgivning af udlændinge).

Ejendomsafdeling og juridisk kontor:

Afdelingsleder, cand. jur. Flemming Petersen.

(Ekspedition af sager vedr. køb og salg af ejendomme, administration af kommunens ejendomme, huslejensævn, kommunens forsikringer).

Boligsikringskontor:

Overassistent: Niels Bo Larsen.

(Ekspedition af sager vedr. boligindskud og boligsikring)

Regnskabsafdeling:

Regnskabschef: Chr. Lund Jensen

Overassistent: Svend Erik Madsen

Budget- og regnskabskontor:

Fuldmægtig: Rikke Lund Jensen

Løn- og personalekontor:

Fuldmægtig: Svend Erik Wind

Kommunekasse:

Overassistent: Lis Melchert

Skattevæsenet:

Skatteinspektør: Mogens S. Jensen

Ekspeditionskontor:

Fuldmægtig: K. Engholm-Pedersen
(Information, mandtal, forskudsregistrering, slutopgørelser, kildeskatregnskab, lønmodtagerligning).

Regnskabsligning & arbejdsgiverkontrol:

Skatteinspektør Mogens S. Jensen
(Ligning af regnskabssager og selskaber m. v. samt klagebehandling & arbejdsgiverkontrol).

Incassokontor:

Ekspeditionssekretær: Palle Hansen.
(Ekspedition af sager vedr. inkasso af A-skat og B-skat, restskat, fremmed skat, ejendomsskat og selskabs-skat, arbejdsgiverrestancer, udpantning og C.I.R.registrering samt sociale restancer).

Ejendomsskat, bidrag, vurderingssekretariat:

Overassistent: Lef Sørensen
(Ekspedition af sager vedr. ejendomsskat, skødepåtegning, vurderingsattester, vurderingsforretninger, kloakbidrag m. v.)

Folkeregister:

Overassistent: Mona Hansen
(Ekspedition af sager vedr. flytning - C.P.R. - forespørgsler, registrering af fødselsanmeldelser m. v.)

**SOCIAL- OG SUNDHEDS-
FORVALTNING:**

Socialudvalgsformand: Jørgen Bandholm.

Træffes: Social- og sundhedsforvaltningen, torsdag kl. 16—18.

Socialinspektør: Erik Nielsen.

Souschef: Christian Winther.

Kommunale børnetandklinikker:

Overtandlæge: Kirsten Carstens

Strandgården 21

Tlf. (02) 73 49 97

Gildbroskolen, Gildbrovej 39

Tlf. (02) 73 34 58

Ishøj skole, Ishøj Bygade 74

Tlf. (02) 99 14 47

Strandgårdskolen, Ishøj Søvej 2

Tlf. (02) 54 41 70

Vejlebroskolen, Vejledalen 1

Tlf. (02) 54 02 62

Vibeholmskolen,

Vibeholms Vænge 129

Tlf. (02) 73 45 72

TEKNISK FORVALTNING:

Stadsingeniør: Cand. polyt. H. Egholm Jensen.

Stedfortræder: Afdelingsingeniør P. Rosenstand.

Sekretariat:

Fuldmægtig: Lena Christensen.

Planlægningsafdeling:

Afdelingsingeniør P. Rosenstand.

Ingeniør P. Riis Sørensen.

Ingeniør H. S. Langballe.

Arkitekt Mikael Ege.

Arkitekt Jens Dons.

Anlægs- og driftsafdeling:

Afdelingsingeniør Ib Hansen.

Ingeniør S. E. Poulsen.

Hortonom M. Andreassen.

Parkassistent Jacob Tüchsen.

Gartnerformand Kaj Nielsen.

Vejassistent L. Christoffersen.

Vejformand Johs. Jørgensen.

Bygningsafdeling:

Afdelingsingeniør og brandinspektør N. Dausell.

Ingeniør Erik Nielsen.

Ingeniør Ole Henry Nielsen.

Konstruktør Hans Højlund Pedersen.

Afd. for kommunale ejendomme:

Afdelingsingeniør K. M. Kimper.

Konstruktør Per Porsbo.

Konstruktør Aage Abrahamsen.

Konstruktør Poul Sølyst.

Maskinmestre:

Allan Jacobsen.

John Ovdal Larsen.

**SKOLE- OG FRITIDS-
FORVALTNING:**

Skoledirektør: Kal Garulf.

Skolevæsen:

Fuldmægtig: Arne Wichmann

(Ekspedition af sager vedr. skole- og fritidsudvalget og skolekommissionen).

Fritidsvirksomhed:

Overassistent: John Romlund Kristensen

(Ekspedition af sager vedr. fritids- og idrætsnævn, ungdomsskolenævn, voksenundervisningsnævn, idræts-samvirke, idrætshaller, svømmehal og idrætsanlæg, lokalefordeling, ær-tenskoler, interessegrupper, børne- og ungdomsorganisationer m. v. samt sager vedr. Ishøj musikskolevirksomhed.)

KULTUREL FORVALTNING:

Overbibliotekar:

Mikael Joen Jakobsen

(Ekspedition af sager vedr. kulturelt udvalg og biblioteksvæsen).

Informationen:

Fuldmægtig: Peter Kay.

Hovedbibliotek:

Ishøj, Store Torv 1, 2635 Ishøj

Tlf. (02) 54 12 11

Afdeling for børn og voksne samt musikafdeling.

Åbningstider: Ma-Fre 12—19, lø 10—14

Fillalbibliotek:

Kirkebjerggård, Ishøj Bygade 95

2635 Ishøj

Tlf. (02) 99 19 21

Afdeling for børn og voksne.

Åbningstider: Mandag kl. 14.30—19.00, torsdag 14.30—19.00.

**Sociale institutioner, skoler m. v. i
Ishøj kommune:****Sociale institutioner:**

Plejhjem:

Plejhjemmet »Torsbo«

Køgevej 220, 2635 Ishøj

Leder: Edel Hansen

Tlf. (02) 99 14 88

Plejhjemmet har 15 værelser for ældre.

Ansøgning om optagelse indgives til Social- og sundhedsforvaltningen

Omsorgscenteret »Kærbo«

Ishøj Boulevard 2, 2635 Ishøj

Leder: Gunnar Hauerslev

Tlf. (02) 54 32 22

Plejhjem: (40 pladser).

Dagcenter (75 pensionister)

Daghjem (25 pensionister)

Pensionistboliger:

Kommunen ejer 8 pensionistboliger beliggende:
Køgevej 222-228, 2635 Ishøj
Bolligerne udlejes gennem Social- og sundhedsforvaltningen

Skoler:**Kommunale folkeskoler:**

Gildbroskolen

Gildbrovej 39, 2635 Ishøj
Tlf. (02) 73 35 11

Skoleinspektør: Leif Andersen

Træffetid: kontortid 8-8,30 eller efter aftale

Tandklinik: (02) 73 34 58

Ishøj skole

Ishøj Bygade 74, 2635 Ishøj
Tlf. (02) 99 13 70

Skoleinspektør: Erik Ramløse

Træffetid: kontortid 8-8,30 eller efter aftale

Tandklinik: Tlf. (02) 99 14 47

Strandgårdskolen

Ishøj Søvej 2
Tlf. (02) 73 58 61

Skoleinspektør: John Flensbak

Træffetid: kontortid 8-8,30 eller efter aftale

Tandklinik: Tlf. (02) 54 41 70

Vejlebroskolen

Vejledalen 1, 2635 Ishøj
Tlf. (02) 73 88 32

Skoleinspektør: Hans Lyster

Træffetid: kontortid 8-8,30 eller efter aftale

Tandklinik: Tlf. (02) 54 02 62

Vibeholmskolen

Vibeholms Vænge 129, 2635 Ishøj
Tlf. (02) 73 20 44

Skoleinspektør: Børge Teglbjørner
Træffetid: kontortid 8-8,30 eller efter aftale

Tandklinik: (02) 73 45 72

Kostskoler:

Den grønlandske kostskole
»Ellekilde«
Torslundevej 93, Torslunde
2635 Ishøj
Tlf. (02) 99 40 05

Forstander: Sigurd Guddikson

Skolen ejes af Ministeriet for Grønland og har ca. 60 elever i 15-17 års alderen. Børnene kommer fra små bygder i Grønland og skal være på skolen i 2 år.

Skolens kontor: Tlf. (02) 99 40 05
mandag-fredag.

Lærerværelset: (02) 99 40 05 kl. 18-19
alle dage

Eleverne: Tlf. (02) 99 74 70, kl. 18-19
alle dage

Jelling

Fårupvej 10

7300 Jelling

Tlf. (05) 87 14 33

Postgiro: 6 41 66 16

Ekspeditionstid: 11-13, torsdag tillige
14-18

Kommunekode: 617

Amtskommune: Vejle

Retskreds: Vejle

Politikreds: Vejle

Skattekreds: Vejle

Vurderingskreds: Give-Jelling

Folketal 1/10-80: 4.969

Areal i ha: 8.937,5

Kommunevalget 7. marts 1978:

Af 3.434 vælgere stemte 2.865, heraf 2.829 gyldige stemmer. Stemmepercent: 83. A 748 (4), Z 231 (1), H (Fællesliste for Hvejsel sogn) 377 (2), J (Borgerliste Jelling) 364 (1), L (Fællesliste for Kollerup-Vindelev sogn) 316 (2), N (Fællesliste for Jelling sogns Landdistrikter) 98 (0), V1 (Venstre Jelling) 429 (2), V2 (Venstre Hvejsel) 153 (1), V3 (Venstre Kollerup-Vindelev) 113 (0). [V1+V2+V3]. (H+N+L).

Byrådets 13 medlemmer:

Borgmester: Søndergaard, Karlo, gård-ejer, Hygumvej 12, Hygum, 7300 Jelling. Tlf. (05) 87 15 18. (L). FØ.

Viceborgmester: Christensen, Michael, overlærer, Skovgade 19, 7300 Jelling. Tlf. (05) 87 12 84. (A). Ø, So, U.

Baagø, Johs., campingpladsejer, Fårupvej 58, 7300 Jelling. Tlf. (05) 87 13 44. (V1). Ø. FE.

Dalengaard, Henning, seminarlead-junkt, Lærkevej 26, 7300 Jelling. Tlf. (05) 87 18 63. (A). Ø, FK, F, S.

Hermansen, Peder Vikær, gårdejer,
Tørringvej 24, Sandvad, 7300 Jelling.
Tlf. (05) 87 30 43. (H). Ø, T.

Jensen, Egon, gårdejer, Fløjstrupvej
35, Fløjstrup, 7100 Vejle. Tlf. (05)
87 30 71. (L). T, K, FS.

Jeppesen, Peder, gårdejer, Gl. Tingvej
1, Hvejsel, 7300 Jelling. Tlf. (05)
87 30 47. (V2). So, K, S.

Just, Annette, fru, »Eliseholm«, 7300
Jelling. Tlf. (05) 87 15 11. (Z). So, K.

Midtgaard, Knud F., lærer, Bagges-
holmvej 4, 7300 Jelling. Tlf. (05)
87 12 68. (J). So, E, Li.

Olsen, Holger, Toftegaard, lærer
Brandbjergvej 19, Brandbjerg, 7300
Jelling. Tlf. (05) 87 18 70. (A). T, E.

Secher, Niels Ole, gårdejer, Hørup,
7300 Jelling. Tlf. (05) 87 13 76. (V1). T,
E, U.

Sørensen, Kaj, baneformand, Nørre-
vang 10, 7300 Jelling. Tlf. (05) 87 14 36.
(A). FT, E.

Sørensen, Peter, malermester, Vonge-
vej 26, Sandvad, 7300 Jelling. Tlf. (05)
87 30 36. (H). FSo, K, FC.

Nedsatte udvalg og kommissioner: (formænd)

Økonomiudvalget:

Borgmester, gårdejer Karlo
Søndergaard.

Stående udvalg:

Social- og sundhedsudvalget: Maler-
mester Peter Sørensen.

Udvalget for teknik og miljø:
Baneformand Kaj E. Sørensen.

Udvalget for faste ejendomme:
Campingpladsejer Johs. Baagø.

Udvalget for kulturelle anliggender:
Seminarieadjunkt Henning
Dalengaard.

Andre udvalg og kommissioner:

Civildforsvarskommission: Malermester
Peter Sørensen.

Ligningskommission: Gdr. Gunnar
Skousen.

Skolekommission: Gårdejer Egon Jen-
sen.

Sekretær for byrådet:

Kæmner Willy Sørensen.

Kommunens revision:

Kommunernes Revisionsafdeling,
Vejle.

Den kommunale administration:

Administrationschef: Kæmner Willy
Sørensen.

Sekretariatet:

Fuldmægtig: Svend Møller.
Assistent Irma Braae.

ØKONOMISK/ADMINISTRATIV FORVALTNING:

Bogholderikontor:

Kommunebogholder: K. E. Juul
Nielsen.
Souschef: Helge Andersen.
Lønningskontor: Elsebeth Mogensen.
Kasserer: Hanne Bjerre.

Skatteforvaltning:

Skatteinspektør: Henning Pedersen.
Stedfortræder: Verner Tønder.
Ejendomsbeskatning og arbejdszi-
verkontrol: Martin Jessen.
Pantefoged: Tove V. Christoffersen.

Folkeregister:

Assistent: Ellis Hansen.

SOCIAL- OG SUNDHEDS- FORVALTNING:

Socialinspektør: Tove Jensen.
Souschef Bent Hansen.

Service og bistand:

Vagn Jensen.
Peter Grøndal.
Solveig Steffensen.
Inger Nielsen.
Anine Thomsen.

Rådgivning og vejledning:

Edel Krag.
Jutta Houmøller.
Inger Bundgaard.

Hjemmehjælp:

Leder: Tinne Pedersen.
Dagplejeleder: Inga Astrup Nielsen.
Sundhedsplejerske: Margrete
Riddersholm.

TEKNISK FORVALTNING:

Kommuneingenlørens kontor:
Kommuneingenlør Arne Hansen.

Bygningsinspektør:

Kommuneingenlør Arne Hansen

Brandinspektorat:

Brandinspektør: Malermester Peter Sørensen, Sandvad.
Tlf. (05) 87 30 36

Civillforsvar:

Civillforsvarsleder: Malermester Peter Sørensen, Sandvad.
Tlf. (05) 87 30 36

Værkerne:**El-værker:**

Vestbirk Oplands Højspændingsanlæg, 8740 Brædstrup.
Tlf. (05) 75 11 40.

Vejle Oplands Strømforsyning Borgvold 16, 7100 Vejle
Tlf. (05) 82 48 85.

Midtjyllands Elektricitetsforsyningsselskab, 7330 Brande
Tlf. (07) 18 03 77

Vandværk:

Jelling vandværk.

Vandværksbestyrer: Arne Kragh Christoffersen, Højager 74, 7300 Jelling. Tlf. (05) 87 19 73.

KULTUREL FORVALTNING:

Overassistent Erik Strøm

Skolevæsenet:

Ledende skoleinspektør:
Niels Jørgen Bechmann
Tlf. (05) 87 20 44 - privat (05) 87 23 45.

Ungdomsskoleinspektør:

Anker Christoffersen
Bakkedraget 15, 7300 Jelling
Tlf. (05) 87 14 57.

Fælleslærerrådets formand:

Kirsten Blicher-Andersen,
Rosenvold 39, 7300 Jelling
Tlf. (05) 87 18 39.

Skolelæge:

Aage Brandt,
Vestergade 6, 7300 Jelling
Tlf. (05) 87 10 33.

Skolepsykolog:

Vejle Amts skolepsykologisk
områdekontor
Dæmningen 34, 7100 Vejle
Tlf. (05) 83 53 33.

Børnetandplejekonsulent:

Niels-Holger Rasmussen,
Rosenvold 6, 7300 Jelling
Tlf. (05) 87 13 45.

Biblioteksvæsenet:

Jelling Kommunebibliotek
Jernbanevej 26, 7300 Jelling
Tlf. (05) 87 13 91.
Bibliotekar: Annelise Sindberg Sørensen.

Levnedsmiddelkontrol:

Stadsdyrlæge: E. Andersen, Havnen,
7100 Vejle. Tlf. (05) 82 21 10

Sociale institutioner, skoler m.v. i Jelling kommune:**Sociale institutioner:****Plejehjem:**

Jelling Plejehjem
(52 pladser) kommunalt
Fårupvej 30, 7300 Jelling
Tlf. (05) 87 12 88

Bestyrer: Ernst Hoffmann

Hjemmet i Sandvad
(16 pladser) kommunalt
Sandvad, 7300 Jelling
Tlf. (05) 87 30 30

Bestyrer: Karin-Ingrid Felerskov

Jelling Have
Psykiatrisk plejehjem
(30 pladser) selvejende
Bethanlavej 5, 7300 Jelling
Tlf. (05) 87 10 98

Bestyrer: Johannes Møller

Børne-, ungdoms- og forsorgsinstitutioner:

Skolehjemmet »Fårupgård«
(drengene 12-16 år)
Tlf. (05) 87 11 06

Forstander: Niels Jørgensen

Skoler:

Jelling Øvelsesskole
Skovgade 16, 7300 Jelling
Tlf. (05) 87 20 44.

Ledende skoleinspektør:
Niels Jørgen Bechmann

Kollerup skole
Kollerupvej 12, Kollerup, 7300 Jelling
Tlf. (05) 87 19 82.

Skoleinspektør: Carl Nissen

Andre skoler:

Jelling Statsseminarium
Vejlevej 2, 7300 Jelling
Tlf. (05) 87 10 29
Rektor Marius Nørregaard

Brandbjerg Højskole
Brandbjergvej 12, 7300 Jelling
Tlf. (05) 87 15 00

Forstander: Svend Slipsager

Jernløse

Gl. Skovvej 158

Nr. Jernløse

4420 Regstrup

Tlf. (03) 48 33 00

Postgiro: 7 01 18 22

Åbningstider: Mandag-torsdag fra
10—12, torsdag tillige fra 16—18

Telefontider: Mandag-torsdag fra kl. 9,00—12,15 samt fra 12,45—15,00, torsdag tillige fra 15,00—18,00, fredag fra 9—12,15.

Kommunekode: 321

Amtskommune: Vestsjælland

Retskreds: Holbæk

Politikreds: Holbæk

Skattekreds: Holbæk:

Vurderingskreds: Jernløse-Tornved-Tølløse

Folketal 1/10-80: 5.358

Areal i ha: 10.013

Kommunevalget 7. marts 1978:

Af 3.483 vælgere stemte 2.752, heraf 2.706 gyldige stemmer. Stemmepercent: 79,1. A 789 (5), B 341 (2), C 177 (1), V 875 (5), Z 301 (1), Ø (Tværpolitisk liste) 223 (1). [V1+V2+V3]. (C+V1,V2,V3).

Kommunalbestyrelsens 15 medlemmer:

Borgmester: Jørgensen, Hans Ole, entreprenør, Øvej 9, Undløse, 4340 Tølløse. Tlf. (03) 48 90 38. (V). FØ, E, FC.

Viceborgmester: Pedersen, Leif, ingeniør, Hovedgaden 106, 4420 Regstrup. Tlf. (03) 47 13 92. (V). So, T, E.

Andersen, Gerda Nordgaard, assistent, Ringstedvej 166, Kvanløse, 4300 Holbæk. Tlf. (03) 48 31 21. (C). So, U.

Andersen, Lelf Rørdam, bibliotekar, Holbækvej 72, Undløse, 4340 Tølløse. Tlf. (03) 48 94 08. (Ø). Ø, F.

Hansen, Johan Hjelm, arbejdsleder, Brændholtvej 99, Søndersted, 4340 Tølløse. Tlf. (03) 48 93 74. (B). E, K.

Jensen, Hans Nørgaard, assistent, Regstrupparken 38, 4420 Regstrup. Tlf. (03) 47 14 71. (A). Ø, FPLM, F.

Johannessen, Johannes, gårdejer, Gl. Skovvej 125, Nr. Jernløse, 4420 Regstrup. Tlf. (03) 48 31 55. (V). Ø, FK, FS.

Larsen, Grete, husmor, Løvenborgvej 17, 4420 Regstrup. Tlf. (03) 47 10 49. (A). So, K.

Larsen, Gunnar, bestyrer, Ulvigvej 1, Ulvig, 4440 Mørkøv. Tlf. (03) 48 91 60. (V). T, K, F.

Olsen, Henrik Frimann, gårdejer, Hannerupvej 17, 4420 Regstrup. Tlf. (03) 47 10 10. (B). FT, F.

Olsen, Jørgen, maskinarbejder, Ved Sportspladsen 6, Undløse, 4340 Tølløse. Tlf. (03) 48 90 26. (A). T, K.

Olsen, Leif, amtsvejmand, Krydset 24, Kvanløse, 4300 Holbæk. Tlf. (03) 48 32 33. (A). Ø, FSo.

Ottosen, Henning, salgschauffør, Syvendeskovvej 4, Undløse, 4340 Tølløse. Tlf. (03) 48 92 90. (A). T, U.

Pedersen, Johannes, gårdejer, Nørupvej 48, Søstrup, 4300 Holbæk. Tlf. (03) 47 11 62. (V). E, K, V.

Rasmussen, Holger, reservedelsforhandler, Agervænget 60, 4420 Regstrup. (Z). So, K.

Nedsatte udvalg og kommissioner: (formænd)

Økonomiudvalget:

Borgmester, entreprenør Hans Ole Jørgensen.

Stående udvalg:

Det sociale udvalg: Amtsvejmand Leif Olsen.

Udvalget for tekniske anliggender:

Gårdejer Henrik Frimann Olsen.

Udvalget for plan og miljø:

Assistent Hans Nørgaard Jensen.

Udvalget for kulturelle anliggender:

Gårdejer Johannes Johannessen.

Andre udvalg og kommissioner:

Civilforsvarskommission: Borgmester, entreprenør Hans Ole Jørgensen.

Fritidsnævn: Finn Larsen.

Ligningskommission: Erling Bøge Hansen.

Skolekommission: Gårdejer Johs. Johannessen.

Sekretær for kommunalbestyrelsen:

Kommunaldirektør: Eigil Nielsen.

Kommunens revision:

Kommunernes Revisionsafdeling.

Den kommunale administration:

Kommunaldirektør: Eigil Nielsen.

ØKONOMISK/ADMINISTRATIV FORVALTNING:

Borgmesterkontor og sekretariat:
Fuldmægtig: Karen Jakobsen

Bogholderiet:
Kommunebogholder: Rita Jensen

Pantefoged:
Henry Kaae.

Skattekontoret:
Skatteinspektør: Torben Rasmussen

Folkeregister:
Folkeregisterfører: Johannes Hansen.

Ejendomsbeskatning:
Lelf Marcussen.

Arbejdsgiverkontrol:
Per Neuhausen

SOCIAL- OG SUNDHEDS-FORVALTNING:

Socialchef: John Turka

Sekretærer:
Jytte Dyrstrøm
Annette Bergmann

Souschef: Arne Poulsen

Pensloner: Inge Madsen

Familieydelse: Anni Kaae

Kommunal dagplejeordning: Inge Lise Nortoft

Dagpenge + sygesikring: Ester Germansen

Sagsbehandler: John Nielsen

Sagsbehandler: Dora Hansen

Sagsbehandler: Karen Hansen

Beskæftigelseskonsulent:
Karen Hansen

Husmoderafløsning og hjemmehjælp:
Ledende hjemmesygeplejerske
Tove Sejberg

TEKNISK FORVALTNING:

Kommuneingeniør: Maagens Mørkeberg

Brandinspektorat:

Brandinspektør: Gert Pedersen, Ligustervej 11, Undløse, 4340 Tølløse.
Tlf. (03) 48 95 38.

Civilforsvarsleder: Ingeniør Bjarne Kjærside

KULTUREL FORVALTNING:**Skolevæsenet:**

Ledende skoleinspektør: Aksel Andersen, Undløse, 4340 Tølløse.

Kst. ungdomsskoleinspektør:
Villy Rødder Frederiksen,
Hovedgaden 33, 4420 Regstrup

Gustav Pedersen,
Ringstedvej 185, Kvanløse,
4300 Holbæk. Tlf. (03) 48 31 08.

Kommunal aftenskoleleder:
Gustav Pedersen

Biblioteksvæsenet:

Betjeningsoverenskomst med Holbæk kommune.

Henvendelse:
Holbæk bibliotek
Nygade 9-11, 4300 Holbæk
Tlf. (03) 43 05 49
Overbibliotekar: Jørgen Bavnhøj

Sociale institutioner, skoler m. v. i Jernløse kommune:**Sociale institutioner:****Plejehjem:**

Nr. Jernløse Plejehjem
4420 Regstrup
Tlf. (03) 47 10 43
Bestyrerinde: Annelise Pedersen
25 pladser

Sdr. Jernløse Plejehjem
4420 Regstrup
Tlf. (03) 48 31 34
Bestyrer: Anne Lise Christoffersen
25 pladser

Omsorgscentret Østergården
Østergårdsvej, Undløse, 4340 Tølløse
Tlf. (03) 48 95 95
Bestyrer: Vakant
17 pladser

Skoler:**Kommunale folkeskoler:**

Nr. Jernløse skole
4420 Regstrup
Tlf. (03) 48 34 07
Skoleinspektør: Flemming Heidemann

Sdr. Jernløse skole
4420 Regstrup
Tlf. (03) 48 32 59

Skoleinspektør: T. Moesgaard Jensen

Undløse Centralskole
4340 Tølløse
Tlf. (03) 48 90 58
Ledende skoleinspektør: Aksel Andersen

Ungdomsskoler:

Jernløse ungdomsskole
Gl. Skovvej 150 B
Nr. Jernløse, 4420 Regstrup
Tlf. (03) 48 34 54
Kst. ungdomsskoleinspektører:
Villy Rødder Frederiksen
Hovedgaden 33, 4420 Regstrup
Gustav Pedersen,
Ringstedvej 185, Kvanløse,
4300 Holbæk. Tlf. (03) 48 31 08

Juelsminde

Wedelsgade

7130 Juelsminde
Tlf. (06) 69 34 44
Postgiro: 2 01 85 00

Borgmesterkontor:

Kommunekontor:

Socialkontor:

Folkeregister:

Kulturel forvaltning:

Wedelsgade

7130 Juelsminde
Tlf. (05) 69 34 44

10-14, torsdag dog 10-17,30

Skattekontor:

Teknisk forvaltning:

Rousthøjsallé

7130 Juelsminde
Tlf. (05) 69 34 44

10-14, torsdag dog 10-17,30

Kommunekode: 819

Amtskommune: Vejle

Retskreds: Horsens

Politikreds: Horsens

Skattekreds: Horsens

Vurderingskreds: Bjerger Herred

Folketal 1/7-80: 14.692

Areal i ha: 23.935,4

Kommunevalget 7. marts 1978:

Af 9.978 vælgere stemte 7.843, heraf 7.719 gyldige stemmer. Stemmepercent: 78,6. A 2.543 (8), B 307 (0), C 513 (1), V 3.157 (10), Z 889 (2), T (Tværsocialistisk Liste) 310 (0). [A1+A2+A3], [B1+B2], [V1+V2+V3+V4+V5+V6], [Z1+Z2+Z3]. (C+V1,V2,V3,V4,V5,V6).

Kommunalbestyrelsens

21 medlemmer:

Borgmester: Christensen, Harald, gård-ejer, Petersmindevej 10, 7130 Juelsminde. Tlf. (05) 69 30 03. (V). FØ.

Viceborgmester: Frederiksen, Arne, gårdejer, Ørnstrupvej 107, 8781 Stenderup. Tlf. (05) 68 11 46. (V). FE.

Andersen, Erik Møller, bestyrer, Lindevej 1, 8783 Hornsyld. Tlf. (05) 68 71 30. (V). FSo.

Brønfeld, Hans, teknisk assistent, Granbakken 31, 7130 Juelsminde. Tlf. (05) 69 38 96. (A). So, E.

Clausen, Preben, læge, Bjerrevej 481, Vesterby, 7130 Juelsminde. Tlf. (05) 69 33 19. (Z). K.

Ehmsen, Eva, husmoder, Kirketofte 1, Rårup, 7130 Juelsminde. Tlf. (05) 68 52 78. (V). Ø, So, FS.

Glyngø, Hans Egede, murermester, Lindevej 2, 8783 Hornsyld. Tlf. (05) 68 73 33. (A). Ø, E.

Gold, Lilly, husmoder, Ferdinansvej 2, Smedskjær, 7140 Stouby. Tlf. (05) 69 11 33. (V). So, E.

Hansen, Henry, fhv. mejeribestyrer, Snaptun Strandvej 3, Snaptun, 8700 Horsens. Tlf. (05) 68 33 51. (V). So, E.

Hansen, Lars Aage, skovfoged, Sanatorievej 25, 7140 Stouby. Tlf. (05) 89 70 40. (V). Ø, T, K.

Hansen, Lise, husmoder, Vestre Ringvej 16, 7140 Stouby. Tlf. (05) 89 73 17. (A). So, FK.

Jensen, Hanne, husmoder, Bjerrevej 300, Bjerre, 8783 Hornsyld. Tlf. (05) 68 10 28. (V). Ø, K, FF.

Jensen, Ingrid, husmoder, Fasanvej 10, 7130 Juelsminde. Tlf. (05) 69 38 56. (A). T, K.

Jørgensen, Georg, købmand, Granbakken 12, 7130 Juelsminde. Tlf. (05) 69 30 75. (V). T, E.

Kjærsgaard, Jørgen, overlærer, Sindballevej 1, Rårup, 7130 Juelsminde. Tlf. (05) 68 52 40. (A). Ø, So.

Larsen, Kaj Thorvald, kontorbestyrer, Staksrodevej 41, 7150 Barrit. Tlf. (05) 69 11 38. (A). T.

Lorentzen, Niels, civiløkonom, Hosby Laggade 11, Hosby, 7130 Juelsminde. Tlf. (05) 69 02 43. (Z). E.

Lundager, Aage Fr., snedkermester, Ternevej, 7130 Juelsminde. Tlf. (05) 69 30 34. (A). Ø.

Møller, Eggert, arbejdsmand, Nordbakken 5, Glud, 8700 Horsens. Tlf. (05) 68 35 78. (A). T, K.

Nielsen, Hans Erik Lindstrøm, regnskabschef, Savværksvej 8, Klakring, 7130 Juelsminde. Tlf. (05) 69 35 74. (V). T, K.

Rasmussen, Jørn Bjerre, forpagter, Ø. Bisholtvej 1, Glud, 8700 Horsens. Tlf. (05) 68 31 05. (C). FT.

Nedsatte udvalg og kommissioner: (formænd)

Økonomiudvalget:

Borgmester, gårdejer Harald
Christensen.

Stående udvalg:

Det sociale udvalg: Bestyrer Erik
Møller Andersen.

Udvalget for tekniske anliggender:

Forpagter Jørn Bjerre Rasmussen.

Udvalget for faste ejendomme:

Gårdejer Arne Frederiksen.

Udvalget for kulturelle anliggender:

Husmoder Lise Hansen.

Andre udvalg og kommissioner:

Fritidsnævn: Fru Hanne Jensen.

Ligningskommission: Gårdejer

H. C. Jeppesen.

Skolekommission: Fru Eva Ehmsen.

Sekretær for kommunalbestyrelsen:

Kommunaldirektør H. Sivebæk.

Kommunens revision:

Kommunernes Revisionsafdeling.

Den kommunale administration:

Kommunaldirektør: H. Sivebæk.

Borgmesterkontor:

Sekretariatschef: N. Kr. Kristensen.

ØKONOMISK/ADMINISTRATIV FORVALTNING:

Bogholderi:

Bogholder: Bent Hansen.

Fuldmægtig: Hans Loft.

Pantefoged: Sv. Aa. Pedersen.

Folkeregisterfører:

Overassistent: K. Christensen.

Skattekontor:

Skatteinspektør: Per Mogensen.

Fuldmægtig: Preben Larsen.

Arbejdsgiverkontrol:

Fuldmægtig: Otto Lund.

SOCIAL- OG

SUNDHEDSFORVALTNINGEN:

Socialchef: Hans Thilsvad

Serviceafdeling:

Leder: Fuldmægtig Palle Toft Jensen

Børnetilskudsafdeling: Overassistent

Else Larsen

Dagpenge/sygeskringsafdeling:

Overassistent Axel Sørensen

Pensionsafdeling: Overassistent

Hanne Krarup

Administrationsafdeling:

Leder: Fuldmægtig Kr. Christensen

Behandlergruppe:

Leder:

TEKNISK FORVALTNING:

Sekretariatschef: Oluf Petersen.

Kommuneingeniør: Aage Dahl.

Bygningsinspektør:

Bygningsinspektør: P. Holm Nielsen.

Brandinspektør:

Brandinspektør: K. Stenkjær Mor-
tensen.

Civildforsvar:

Civildforsvarsleder: P. Holm Nielsen.

KULTUREL FORVALTNING:

Skolevæsenet:

Skoledirektør: Mogens Jensen

Ungdomsskoleledere:

Rårup Ungdomsskole:

Jørgen Andersen

Juelsminde Ungdomsskole:

Børge Petersen

Biblioteksvæsenet:

Juelsminde Kommunes Biblioteker

Nørregade 4, 8783 Hornsyld

Tlf. (05) 68 77 10

Ledende bibliotekar: Dorthe Bach

Levnedsmiddelkontrol:

Stadsdyrlæge: P. Oxhøj.

Sociale institutioner, skoler m. v. i Juelsminde kommune:

Sociale institutioner:

Plejehjem:

»Birkelund«

Rousthøjalle, Juelsminde

Tlf. (05) 68 31 33

Bestyrer: Svend Jacobsen.

Erslevminde

7150 Barril

Tlf. (05) 68 12 17

Bestyrer: Hans Chr. Flyvholm

Østervænge

7140 Stouby

Tlf. (05) 89 70 69

Bestyrer: Tove Foss

»Møllevang«

Egevej 7, 8783 Hornsyld

Tlf. (05) 68 72 77

Bestyrer: Birgit Rasmussen

Glud Hvilehjem

Glud, 8700 Horsens

Tlf. (05) 68 30 46

Bestyrer: Anna Berg

Rårup Plejehjem
Rårup, 7130 Juelsminde
Tlf. (05) 68 51 39
Bestyrer: Karen Bruno

Plejehjemmet »Kildevang«
8783 Hornsyld
Tlf. (05) 68 71 28
Bestyrerinde: Lise Knudsen

**Børne-, ungdoms- og forsorgs-
institutioner:**

Børnehjemmet Dommergården
(16 børn 2-16 år)
Bjerger, 8783 Hornsyld
Tlf. (05) 68 10 56
Leder: Frk. Inge Østergaard

Juelsminde Børnehjem
(14 åndssvage børn 5-20 år)
Engvejen 5, 7130 Juelsminde
Tlf. (05) 69 30 24
Leder: Frk. Ida Østergaard Mikkel-
sen

Plejehjemmet »Dr. Sell's Minde«
(26 epileptikere over 25 år)
Vrigsted, 7130 Juelsminde
Tlf. (05) 68 70 63
Leder: H. P. Bisgård

Plejehjemmet Stormly
(48 epileptikere over 15 år)
7130 Juelsminde
Tlf. (05) 69 32 00
Forstander: Verner Pedersen

Skoler:

Kommunale folkeskoler:

As Skole
7130 Juelsminde
Tlf. (05) 69 00 45
Skoleinspektør: Grete Pedersen

Barrit Centralskole
7150 Barrit
Tlf. (05) 69 11 95
Skoleinspektør: J. E. Johansen

Bjerre Skole
8783 Hornsyld
Tlf. (05) 68 10 06
Skoleinspektør: Egon Pultz

Bjerre forskole
8783 Hornsyld

Glud Skole
8700 Horsens
Tlf. (05) 68 31 54
Skoleinspektør: K. P. Henrichsen

Hornsyld Skole
8783 Hornsyld
Tlf. (05) 68 73 50
Skoleinspektør: Herluf Jensen

Hornsyld Forskole
8783 Hornsyld

Juelsminde Forskole
7130 Juelsminde
Tlf. (05) 69 40 25

Juelsminde Skole
7130 Juelsminde
Tlf. (05) 69 30 86 + (05) 69 35 99
Skoleinspektør: Grete Petersen
Klaking Østre Forskole
7130 Juelsminde. Tlf. (05) 69 40 44
Klaking Vestre Forskole
7130 Juelsminde. Tlf. (05) 69 35 18

Rårup Kommuneskole
7130 Juelsminde
Tlf. (05) 68 51 41
Skoleinspektør: A. Munkøe

Skjold skole
Sejet, 8700 Horsens
Tlf. (05) 68 21 30
Skoleinspektør: A. Munkøe

Stenderup Skole
8781 Stenderup
Tlf. (05) 68 10 89
Skoleinspektør: Lasse Byrge

Stouby Centralskole
7140 Stouby
Tlf. (05) 89 70 36
Skoleinspektør: Hans Jørgen Brink-
løv-Jensen
Stouby Forskole
7140 Stouby

Andre skoler:

Bjerre Herreds Ungdomsskole
8783 Hornsyld
Forstander: Harald Sørensen
Tlf. (05) 68 10 22

Hellebjerg Idrætsungdomsskole
7130 Juelsminde
Forstander: Harry Ankerfal
Tlf. (05) 69 39 66

HK-skolen, Vejlevej 3
7130 Juelsminde
Tlf. (05) 69 30 55
Forstander: A. W. Dornhoff

Juelsminde Efterskole, Kystvej
7130 Juelsminde
Tlf. (05) 69 37 28
Forstander: Else Dissing Sandal

Den rejsende højskole
Kystvej 15, 7130 Juelsminde
Tlf. (05) 69 31 68
Forstander: Bodil Ross Sørensen

Jægerspris

Jægerspris Rådhus

Parkvej 1

3630 Jægerspris

Tlf. (02) 33 17 00

Postgiro: 5 44 78 95

9,30—12,30, torsdag 9,30—11,30 og 15—18

Kommunekode: 225

Amtskommune: Frederiksborg

Retskreds: Frederikssund

Politikreds: Frederikssund

Skattekreds: Birkerød

Vurderingskreds: Horns Herred

Folketal 1/10-80: 7.131

Areal i ha: 9.567,5

Kommunevalget 7. marts 1978:

Af 4.469 vælgere stemte 3.622, heraf 3.592 gyldige stemmer. Stemmeprøcent: 81,1. A 1.878 (9), C 346 (1), F 199 (1), K 157 (0), V 583 (3), Z 253 (1). (C+V), (F+K).

Byrådets 15 medlemmer:

Borgmester: Johansen, Karl, Magnollavej 31, 3630 Jægerspris. Tlf. (02) 33 11 18. (A). FØ, So, B, E.

1. viceborgmester: Madsen, Poul, maskinarbejder, Buen 6, 3630 Jægerspris. Tlf. (02) 32 22 52. (A). Ø, FK, U.
2. viceborgmester: Mortensen, Sv. A., forpagter, Enghaven 19, 3630 Jægerspris. Tlf. (02) 32 21 11. (V) Ø, T, FB.

Andersen, Guri, lærer, Solbakkevej 11, 3630 Jægerspris. Tlf. (02) 32 14 16. (A). O, FSo.

Brandt-Møller, Karin, teknisk assistent, Nordskovhusevej 45. Tlf. (02) 33 03 91. (A). Fre, Fri, K, S, Skn, V.

Christensen, Gunnar, toldvagtmaster, Bakkedraget 2, 3630 Jægerspris. Tlf. (02) 33 15 47. (A). So, E, FF.

Dam, Gunnar, bestyrer, Bautahøjvej 39, 3630 Jægerspris. Tlf. (02) 33 00 07. (V). K, F.

Frederiksen, Ejgil, vicevært, Møllevej 8 A, 3630 Jægerspris. Tlf. (02) 33 10 95. (A). T, FE, B.

Isakson, Sv. Erik, lærer, Thyravej 47, 3630 Jægerspris. Tlf. (02) 33 21 11. (F). So.

Karlsen, Preben, cand. polit., Nyvej 18, 3630 Jægerspris. Tlf. (02) 32 21 02. (A). E, K, F, Ø.

Knudsen, Børge, kaptajn, Askevej 37, 3630 Jægerspris. Tlf. (02) 33 14 38. (C). So, T.

Körvéll, Karl E., sekretariatschef, Magnollavej 26, 3630 Jægerspris. Tlf. (02) 33 19 90. (A). B, FT.

Lützen, Sv. E., regnskabschef, Beckersvej 5, 3630 Jægerspris. Tlf. (02) 32 22 98. (Z). E.

Skotte, Astrid, husmoder, Gartnervænget 7, 3630 Jægerspris. Tlf. (02) 32 13 88. (A). So, T.

Sørensen, Bibi Barslund, husmoder, Grønhøj 21, 3630 Jægerspris. Tlf. (02) 32 14 13. (V). So, K, U.

Nedsatte udvalg og kommissioner: (formænd)

Økonomiudvalget:

Borgmester Karl Johansen.

Stående udvalg:

Det sociale udvalg: Lærer Guri Andersen.

Udvalget for tekniske anliggender: Sekretariatschef Karl Körvéll.

Udvalget for faste ejendomme: Arbejdsmand Ejgil Frederiksen.

Udvalget for kulturelle anliggender: Maskinarbejder Poul Madsen.

Andre udvalg og kommissioner:

Ligningskommission: Murer Frank Wenstrup.

Skolekommission: Souschef Leon Laursen.

Fritidsnævn: Toldvagtmaster Gunnar Christensen.

Brandkommission: Forpagter Sv. Aa. Mortensen.

Sekretær for byrådet:

Administrationschef Peter Sabroe.

Kommunens revision:

Kommunernes Revisionsafdeling.

Den kommunale administration:

Administrationschef: Peter Sabroe.

Borgmesterkontor:

Sekretariatleder: K. E. Körvéll.

**ØKONOMISK/ADMINISTRATIV
FORVALTNING:**

Bogholderiet:
Ekspeditionssekretær: Sv. Korterup.
Skatteforvaltningen:
Skatteinspektør: Otto Christensen.
Oprævningskontoret:
Pantefoged: Tage Johansen.
Teknisk forvaltning:
Kommuneingenlør: Fl. Larsen.
Socialforvaltningen:
Socialinspektør: N. V. Thomsen.

**SOCIAL- OG SUNDHEDS-
FORVALTNING:**

Socialkontoret:
Socialinspektør: N. V. Thomsen.
Omsorgsarbejde:
Jytte Meldgård Andersen
Dagplejeleder:
Joan Sæther.

TEKNISK FORVALTNING:

Kommuneingenlørers kontor:
Kommuneingenlør: Fl. Larsen.
Bygningsinspektorat:
Bygningsinspektør: Hans E. Jensen.
Brandinspektorat:
Brandinspektør: Tage Johansen.
Civilforsvar:
Civilforsvarsleder: Fl. Larsen.

Havnevæsenet:

Kulhuse Havn: Henv. teknisk forv.
v. Fl. Larsen.

KULTUREL FORVALTNING:

Skolevæsenet:
Ledende skoleinspektør:
A. E. Larsen.
Ungdomsskoleinspektør: Verner
Brøndum
Biblioteksvæsenet:
Jægerspris kommunebibliotek
Møllevej 25, 3630 Jægerspris
Tlf. (02) 33 10 63
Deltidsbibliotekar: Gerda Knudsen.
Levnedsmiddelkontrol:
Stadsdyrlægen i Frederikssund.

**Sociale institutioner, skoler m. v. i
Jægerspris kommune:**

Sociale institutioner:
Plejehjem:
Syge- og Plejehjemmet »De tre Ege»
Parkvej 2, 3630 Jægerspris
Tlf. (02) 33 16 50
48 pladser
Forstander: Holger Black-Jensen

**Børne-, ungdoms og forsorgs-
institutioner:**

Jægerspris Børnehjem
(Kong Frederik VII's stiftelse)
Tlf. (02) 33 10 01
Henv. om optagelse:
Stiftelsens hovedkontor
Vimmelskafet 47, 1161 Kbh. K

Birkebo (20 børn 2-16 år)
Slotsgården. Tlf. (02) 33 12 75
Leder: A. Lange Jensen

Lindehuset (20 børn 2-16 år)
Slotsgården. Tlf. (02) 33 11 34
Leder: Erling Lorentzen

Skovlyst (15 børn, heraf 7 drenge
2-16 år)
Tlf. (02) 33 10 22
Leder: Svend Østergaard Grunnet

Børnehjemmet Egelundshuset
3630 Jægerspris
(24 børn 2-16 år)
Tlf. (02) 32 20 17
Leder: Fru Bodil Petersen

Donekrogen (32 elever) 3630
Jægerspris. Tlf. (02) 33 17 02
Forstander: Ole Holmberg
Afdelingsledere:
Lelf Sørensen, »Hjortehuset»
Dora Friis Nielsen, »Skoven»

Skoler:**Kommunale folkeskoler:**

Jægerspris Sogneskole
3630 Jægerspris
Tlf. (02) 33 12 24
Skoleinspektør: A. E. Larsen

Møllegårdskolen
3630 Jægerspris
Tlf. (02) 33 23 19 og (03) 33 20 22
Skoleinspektør: Bjørn Godt-Hansen

Solbakkeskolen
3630 Jægerspris
Tlf. (02) 32 12 35
Skoleinspektør: Jørgen Larsen

Andre skoler:

Jægerspris socialpædagogiske
seminarium
Jægerspris Slot, 3630 Jægerspris
Tlf. (02) 33 10 36
Rektor: Kristian Stelnov

»Bauehøj» efterskole.
(Marlaforbundets praktisk-sociale
kursus)
3630 Jægerspris
Tlf. (02) 33 00 23
Forstander: Erik Odde

Kalundborg

Postbox 50
Kaalund Kloster
Klosterparkvej 7
4400 Kalundborg
Tlf. (03) 51 33 11
Postgiro: 8 00 64 07

Borgmesterkontor:
Økonomisk forvaltning (bogholderi):

Kulturel forvaltning:
8-15, torsdag 8-17.30

Teknisk forvaltning:
Tlf. (03) 51 33 11
8-15, torsdag 8-17.30

Folkeregister:
Skatteforvaltning:

Torvet 3 A
4400 Kalundborg
Tlf. (03) 51 33 11

11-15, torsdag tillige 16-17.30

Social- og sundhedsforvaltning:
Torvet 3

4400 Kalundborg
Tlf. (03) 51 33 11

11-15, torsdag tillige 16-17.30

Civillforsvarskontor:

Strandstræde 1
4400 Kalundborg
Tlf. (03) 51 33 11

11-15, torsdag tillige 16-17.30

Havnekontor:

Havnemesterkontoret
Vesthavnen
4400 Kalundborg
Tlf. (03) 51 33 11
Udenf. kontortid: 51 01 88

Kommunekode: 323
Amtskommune: Vestsjælland
Retskreds: Kalundborg
Politikreds: Kalundborg
Skattekreds: Holbæk
Vurderingskreds: Kalundborg
Folketal 1/7-80: 19.383
Areal i ha: 12.365

Kommunevalget 7. marts 1978:

Af 13.366 vælgere stemte 10.247, heraf 10.158 gyldige stemmer. Stemmeprocent: 76,7. A 4.190 (9), B 284 (0), C 1.485 (3), F 270 (0), K 182 (0), Q 50 (0), V 1.999

(4), Z 595 (1), L (Kalundborglisten) 88 (0), U (Upolitisk kommunelliste) 1.018 (2) (C+V), (F+K).

Byrådets 19 medlemmer:

Borgmester: Brejnrod, Aage, overlærer, Klosterparkvej 7, 4400 Kalundborg. Tlf. (03) 51 33 11. (A). FØ, FH, FB, FC, FBo, Po, Vgb.

1. viceborgmester: Schou, Valther, ejendomsmægler, Fyrrebakken 4, 4400 Kalundborg. Tlf. (03) 50 81 37. (U). Ø, H, Bo, Næ, Vgb.

2. viceborgmester: Jensen, Thorkild, gårdejer, Røsnæsvej 167, 4400 Kalundborg. Tlf. (03) 50 81 07. (V). Ø, Vgb.

Brinck-Jensen, Erik, kontorchef, Skovbrynet 45, 4400 Kalundborg. Tlf. (03) 51 14 79. (C). Ø, FS.

Bærentz, Svend, politiasistent, Tømmerupvej 5, 4400 Kalundborg. Tlf. (03) 50 70 60. (A). FT, PLM, B.

Friis-Nielsen, Bent, sognepræst, Nyvangsvej 3, 4400 Kalundborg. Tlf. (03) 51 01 43. (A). So, K, F.

Hansen, Klara Rye, forstander, Riddervænget 8, 4400 Kalundborg. Tlf. (03) 51 17 82. (A). F, S, Sbi, K, U.

Hansen, Magnus Bang, skoleleder, Fr. Andersensvej 35, 4400 Kalundborg. Tlf. (03) 50 83 83. (U). F, V, FPLM.

Hansen, Maja G., kommunebogholder, Røsnæsvej 190, 4400 Kalundborg. Tlf. (03) 50 84 74. (A). T, C.

Hansen, Viola, afdelingsformand, Vangevej 15, 4400 Kalundborg. Tlf. (03) 51 39 83. (A). F, PLM, So.

Jensen, Aage, arbejdsmand, Egervænget 20, 4400 Kalundborg. Tlf. (03) 50 82 85. (A). Ø, H.

Jensen, Richard, gårdejer, Andaksvej 49, 4400 Kalundborg. Tlf. (03) 50 70 48. (V). K, F, S.

Larsen, Henning Hvidtfeldt, toldinspektør, Skeltoften 11, 4400 Kalundborg. Tlf. (03) 51 17 95. (A). FK, S, Næ.

Lorentzen, Peter Thorsen, gårdejer, Lupinvej, 4400 Kalundborg. Tlf. (03) 51 13 43. (C). So, B, C, Næ, Po.

Merling-Petersen, Ib, muremester, Højdedraget 13, 4400 Kalundborg. Tlf. (03) 51 01 92. (V). T, Bo, PLM, Ua.

Møller, Jørgen, skibsmægler, Røsnæsvvej 17, 4400 Kalundborg. Tlf. (03) 51 10 37. (C). T, H, B, PLM.

Nielsen, Arne E., arbejdskonsulent, Engvej 48, 4400 Kalundborg. Tlf. (03) 51 28 23. (A). FSo.

Nielsen, Ejvind, biografejer, Vænget 4, 4400 Kalundborg. Tlf. (03) 51 16 50. (Z). K, H, FU.

Pedersen, Sven Aage, gårdejer, Hvedevej 14, 4400 Kalundborg. Tlf. (03) 50 90 03. (V). So, Næ, Le.

Nedsatte udvalg og kommissioner: (formænd)

Økonomiudvalget:

Borgmester, overlærer Aage Brejnrod.

Stående udvalg:

Det sociale udvalg: Arbejdskonsulent Arne E. Nielsen.

Teknisk udvalg: Politiasistent Svend Bærentz.

Kulturudvalg: Toldinspektør Henning Hvidtfeldt Larsen.

Havneudvalg: Borgmester, overlærer Aage Brejnrod.

Plan- og miljøudvalg: Skoleleder M. Bang Hansen.

Andre udvalg og kommissioner:

Brandkommission: Borgmester, overlærer Aage Brejnrod.

Civiltforsvarskommission: Borgmester, overlærer Aage Brejnrod.

Boligkommission: Borgmester, overlærer Aage Brejnrod.

Ligningskommission: Arkitekt Povl H. Olsen.

Skolekommission: Kontorchef E. Brinck-Jensen.

Fritidsnævn: El-laborant Peer Jensen.

Hegnssyn: Murermester Svend Ulrich.

Sekretær for byrådet:

Kommunaldirektør A. Villadsen.

Kommunens revision:

Kommunernes Revisionsafdeling.

Den kommunale administration:

Kommunaldirektør: Cand. oecon. A. Villadsen.

BORGMESTERKONTOR:

Fuldmægtig: Erling Pedersen.

Beskæftigelsessekretariat:
Overassistent Anne Esbensen.

Løn- og personalekontor:
Fuldmægtig Ove Kristensen.

ØKONOMISK FORVALTNING:

Bogholderi:

Kommunebogholder: F. Esbensen.
Ekspeditionssekretær: Sten Damsbo Lose.

Ejendomsbeskatning:

Fuldmægtig: Niels Olsen.

Inkasso:

Fuldmægtig: Anker Rasmussen.

Arbejdsgiverkontrol:

Kst. fuldmægtig: Janet Hansen.

Skattevæsen:

Revisionsafdeling:
Skatterevisor: J. P. Bille Jensen.

Forskudsregistrering:

Overassistent: Grete Larsen.
Skatteinspektør: Frank Larsen.

Ligningsafdeling:

Fuldmægtig: Birte Petersen.

Sømandsskat:

Overassistent: P. Holm Larsen.

Folkeregister:

Overassistent: Lis Nielsen.

SOCIAL- OG SUNDHEDS-FORVALTNING:

Socialinspektør: Vagn Jensen.
Fuldmægtig: P. B. Andersen.

Behandlergruppen:

Leder:

Servicegruppen:

Fuldmægtig: Jørgen Erck.

Pensionsafdelingen:

Overassistent: Ketty Jensen.

Børnetilskud, bidrag:

Overassistent: Anne Ritzau.

Hjemmepleje:

Ledende hjemmesygeplejerske:
Grete Brundt.

Dagpleje:

Dagplejeleder: Lissi Hansen.

Boligkontor:

Overassistent: Gurli Nielsen.

Adm. gruppen:

Leder: Fuldmægtig Solveig Jacobsen

Kasse:

Fuldmægtig: Julius Nielsen.

Sygesikring:

Fuldmægtig: Ove Thomsen.

TEKNISK FORVALTNING:

Stadsingeniørens kontor:

Stadsingeniør: Jørn Carlsen.

Stedfortræder:

Afdelingsingeniør: A. Bjørn Pedersen.

Ekspeditionskontor:

Fuldmægtig: Frede Hansen.

Vejafdeling:

Vejingeniør: Ejv. Pedersen.

Kloakafdeling:

Ingeniør: Bent Sørensen.

Bygningsinspektorat:Bygningsinspektør: Jørn Carlsen.
Afdelingsingeniør: Henning Petersen.**Brandinspektorat:**Brandinspektør: Jørn Carlsen.
Vicebrandinspektør:
O. Z. Hansen.

Brandmester: Flemming Kristiansen

Civilforsvar:Civilforsvarsleder: O. Z. Hansen.
Strandstræde 1.**Værkerne:**El-, varme- og vandværk:
Driftsleder: Lelf Andersson.
Værkmester: Aksel Sørensen.
Værkmester: Kim Styltsvig.
Kabelmester: Th. Andersen.**Havnævæsenet:**Havneingeniør: Jørn Carlsen.
Havnemester: M. Holst Jensen.
Vesthavnen: Tlf. (03) 51 33 11.
Udenfor kontortid (03) 51 01 88.**KULTUREL FORVALTNING:**Skoledirektør: Vakant.
Fuldmægtig: Preben Raun.
Overassistent: Erna Truelsen
Fritidskonsulent: Bjarne Munk.Ledende skolepsykolog:
H. B. Mogensen.Assisterende skolepsykolog:
Ib Pedersen.Ass. skolepsykolog: Poul Hougaard
Klinisk psykolog: Karsten Norman
Larsen.**Skolevæsen:**Fællesrådet, formand:
Birgit Høegh, Ulshøjskolen.

Konsulent for erhvervs- og uddannelsesorientering: Mogens Rosendahl, Munkesøskolen.

Konsulent for kuratorvirksomhed:

Roy Winder, Rynkevangskolen.

Konsulent for specialundervisning:
Vakant.

Konsulent for skolebiblioteksvirksomhed:

Erik Jakobsen, Ulshøjskolen.

Konsulent for sygehusundervisning:
Bent Aunsbak, Kysthospitalet.

Tale- og hørekonsulent: H. H. Henriksen.

Skolelæge: Hanne Buch,
Skolegade 6.Skoletandklinik: Overtandlæge
Steen Pilemand, Møllevej 2.

Ungdomsskoleleder: Ungdomsskoleinspektør Willy H. Hillebrand, Ulshøjskolen, Skovbrynet, 4400 Kalundborg.

Biblioteksvæsenet:Kalundborg bibliotek
Volden 2, 4400 Kalundborg
Tlf. (03) 51 04 00
Overbibliotekar: Sigurd Krogh.**Sociale institutioner, skoler m.v. i Kalundborg kommune:****Sociale institutioner:****Plejehjem:**Amtsplejehjemmet i Kalundborg
(42 pladser)Fr. Andersensvej 33
4400 Kalundborg
Tlf. (03) 51 32 00

Forstander: Eugeniusz Wojtaszewski

Plejehjemmet Esbernhus
(32 pladser)Kystvejen 96
4400 Kalundborg
Tlf. (03) 51 11 97

Forstander: Else Weinreich

Raklev plejehjem (12 pladser)
Elledevej 6, 4400 Kalundborg
Tlf. (03) 50 80 29

Bestyrerinde: Ellen Kure

Den selvejende institution syge- og plejehjemmet »Solgården« (67 pladser). Lundevej 36

Tlf. (03) 51 23 30

Forstander: Klara Rye Hansen

Tømmerup plejehjem (16 pladser)
Tømmerup, 4400 Kalundborg

Tlf. (03) 50 70 28

Bestyrerinde: Andrea Højlund

Arby plejehjem (14 pladser)
Arby, 4400 Kalundborg

Tlf. (03) 50 41 43

Bestyrerinde: Britta Jensen

Beskyttede boliger:»Lillebo«, Fr. Andersensvej 27
4400 Kalundborg (5 pladser)

Tlf. (03) 51 31 69

»Munkesøparkens«, Klosterparkvej,
4400 Kalundborg (10 lejligheder)

Tlf. (03) 51 51 24

Børne-, ungdoms- og forsorgsinstitutioner:

Elevhjemmet Højbo (30 drenge og piger, evnesvage)

Tlf. (03) 51 10 78 og (03) 51 21 99

Forstander: Ebbe Haulund

Sigrid Undset Skolen (70 psykisk udviklingshæmmede børn)

Fr. Andersensvej 35

Tlf. (03) 51 08 85

Leder: Magnus Bang Hansen

Refsnæsskolen
 Institut for blinde og svagsynede
 børn og unge i Danmark
 Tlf. (03) 51 33 00
 Forstander Keld Stochholm.

Skoler:

Kommunale folkeskoler:

Munkesøskolen, Skolegade 6
 Tlf. (03) 51 02 22
 Skoleinspektør: Ole Larsen
 Nyrupskolen, Nyrup
 4400 Kalundborg. Tlf. (03) 50 84 08
 Skoleinspektør: Blørn Nørrind
 Raklev skole, Ellede
 4400 Kalundborg.
 Tlf. (03) 50 81 41
 Skoleinspektør: L. Randrup
 Rynkevangskolen, Møllevej
 Tlf. (03) 51 00 97
 Skoleinspektør: F. Lynnerup Jakob-
 sen
 Røsnæs skole, Ulstrup
 4400 Kalundborg
 Tlf. (03) 50 92 76
 Skoleinspektør: N. E. Rytto
 Tømmerup skole, Tømmerup
 4400 Kalundborg
 Tlf. (03) 50 71 11
 Skoleinspektør: Helge Dan Blsp
 Ulshøjskolen, Skovbrynet
 Tlf. (03) 51 05 87
 Skoleinspektør: Viggo Petersen
 Arby skole, Melby, 4400 Kalundborg
 Tlf. (03) 50 41 15
 Skoleinspektør: Per Klitgård

Private skoler:

Ellede Friskole, Elledevej 69,
 4400 Kalundborg
 Tlf. (03) 50 80 63
 Leder: Lærer Erik Fuglsang
 Kalundborg Friskole
 Lerchenborg, 4400 Kalundborg
 Tlf. (03) 51 55 29
 Leder: Lærer Kaj Christoffersen.
 Tømmerup Fri- & Efterskole
 4400 Kalundborg. Tlf. (03) 50 72 89
 Leder: Lærer Hans Petersen
 Arby Friskole, 4400 Kalundborg
 Tlf. (03) 50 41 25
 Leder: Lærer Helge Nedergård

Gymnasier:

Kalundborg gymnasium, Skolegade
 Tlf. (03) 51 06 62
 Rektor: Niels Uglebjerg

Andre skoler:

Kalundborg handelsskole og
 tekniske skole
 Skolegade. Tlf. (03) 51 19 08
 Forstander: Poul Andersen
 Ubberup højskole
 4400 Kalundborg. Tlf. (03) 50 00 80
 Forstander: Erland Klildegaard

Karlebo

Brønsholmdalsvej
 2980 Kokkedal
 Tlf. (02) 88 44 11
 Postgiro: 9 04 35 00
 10—14, mandag tillige 16—17,45

Kommunekode: 227

Amtskommune: Frederiksborg

Retskreds: Hørsholm

Politikreds: Helsingør

Skattekreds: Helsingør

Vurderingskreds: Fredensborg-Hum-
 lebæk-Karlebo

Folketal 1/10-80: 18.052

Areal i ha: 4.035,0

Kommunevalget 7. marts 1978:

Af 10.005 vælgere stemte 6.792, heraf
 6.725 gyldige stemmer. Stemmepro-
 cent: 67,9. A 1.479 (4), B 448 (1), C 1.291
 (4), E 81 (0), F 627 (2), K 161 (0), M 201
 (0), V 570 (1), Y 281 (1), Z 602 (1), T
 (Borgernes Liste) 984 (3). (A+B), (C+
 V), (F+K+Y).

Byrådets 17 medlemmer:

Borgmester: Hansen, Henry, gårdejer,
 Vejenbrødvej 51, 2980 Kokkedal. Tlf.
 (02) 24 72 16. (V). FØ, FBo, Eks, Gr,
 Po, Bes.

Viceborgmester: Willumsgaard, Mo-
 gens, civiløkonom, Fasanvænget 469,
 2980 Kokkedal. Tlf. (02) 24 71 65. (T).
 O, T, Pl, Gr, Skn.

Abildstrøm, B. O., lærer, Mosekrogen
 6, 2980 Kokkedal. Tlf. (02) 86 17 82. (C).
 Ø, FSo, K, Gr, Bes.

Bagger, Kurt, salgschef, Soldalen 20,
 2990 Nivå. Tlf. (02) 24 50 48. (T). FK, Pl.

Bertelsen, John, direktør, Nivåvænge
 21-1, 2990 Nivå. Tlf. (02) 24 64 30. (Z).
 Ø, So, FLi, Skn.

Hansen, Henriette Jul, stud. scient.,
 Rosens Kvarter 26, 2990 Nivå. Tlf. (02)
 24 18 24. (A). T, So.

Henrichsen, Therese, sekretær, Atof-
 ten 8-2, 2990 Nivå. Tlf. (02) 24 49 60. (B).
 Ø, Pl, Bo, Gr.

Hilker, Niels, kontorassistent, Rødlers-
 vej 13, 2990 Nivå. Tlf. (02) 24 55 82. (F).
 K, Pl, F, Skn, Bes.

Iversen, Birte, dagplejemor, Hjorte-
 vænget 503, 2980 Kokkedal. Tlf. (02)
 24 78 28. (C). Pl, K, Skn, V, Bo.

Jensen, Erik, tømrer, Solvej 4, 2990 Nivå. Tlf. (02) 24 70 92. (A). FT, K, S, Eks, Sbi, Bes, F.

Jensen, Jørgen, fornikler, Stationsvej 29, 2980 Kokkedal. Tlf. (02) 86 13 72. (UP). Ø, FB, La.

Kjeldgaard Jensen, Poul, premierløjtnant, Højager 6, 2980 Kokkedal. Tlf. (03) 24 79 64. (C). So, T, S, U, Skn, B.

Kristensen, Arne, fuldmægtig, Knudsvej 1, 2990 Nivå. Tlf. (03) 24 66 26. (C). T, F, Fre, V, FPl.

Michelsen, Niels, fuldmægtig, cand. jur., Græsager 117, 2980 Kokkedal. Tlf. (02) 24 43 57. (F). Ø, So, Gr.

Nielsen, Harry Skov, tømrer, Smedebakken 1, 2990 Nivå. Tlf. (02) 24 31 31. (A). T, Pl, U, K, Skn.

Svenningsen, Lillian, oversygeplejerske, Niverød Kongevej 46, 2990 Nivå. Tlf. (02) 24 43 77. (A). So, U.

Søndergaard, Kirsten, børnehaveleder, Solbakken 11, 2990 Nivå. Tlf. (03) 24 73 43. (T). So, K, F, Mus.

Mus = Musikskolenævnet.

Nedsatte udvalg og kommissioner: (formænd)

Økonomiudvalget:

Borgmester, gårdejer Henry Hansen.

Stående udvalg:

Det sociale udvalg: Lærer B. O. Abildstrøm.

Udvalget for tekniske anliggender: Tømrer Erik Jensen.

Udvalget for kulturelle anliggender: Salgschef Kurt Bagger.

Udvalget for fysisk planlægning: Fuldmægtig Arne Kristensen.

Andre udvalg og kommissioner:

Brandkommission: Fornikler Jørgen Jensen.

Fritidsnævn: Politbetjent Jørgen Stokholm.

Ligningskommission: Direktør John Bertelsen.

Skolekommission: Therese Henriksen.

Boligkommission: Borgmester, gårdejer Henry Hansen.

Sekretær for byrådet:

Kommunaldirektør, cand. jur. L. Nørlem.

Kommunens revision:

Kommunernes Revisionsafdeling.

Den kommunale administration:

ØKONOMISK/ADMINISTRATIV FORVALTNING:

Kommunaldirektør: Cand. jur. L. Nørlem.

Byrådssekretariatet: Beskæftigelseskonsulent: Lars Borella Knudsen.

Regnskabsafdeling: Regnskabschef: A. Svane.

Skatteforvaltning: Skattedirektør: F. Heldemann.

Social- og sundhedsforvaltning: Socialinspektør: B. Johansen.

Kulturel forvaltning: Kulturdirektør: Ejnar Hansen.

TEKNISK FORVALTNING:

Byplan- og bygningsforvaltningen: Planlægningschef, cand. polyt.:

Svend P. Andersen. Arkitekt: m.a.a. H. Baastrup.

Anlægs- og miljøforvaltningen: Anlægschef: Sv. Aa. Baden.

Bygningsinspektør: Bygningsinspektør: Ole Schmidt-Sørensen.

Civilforsvar:

Kommuneleder: Kommunaldirektør cand. jur. L. Nørlem.

Stedfortræder: Teknisk assistent Jørgen Hansen.

Kommunale værker:

Driftsbestyrer: A. S. Hinrichsen.

Levnedsmiddelkontrol:

Miljø- og levnedsmiddelkontrollen Flølgade 13 A, 3000 Helsingør

Praktiserende dyrlæger:

Hanne & Erik Simonsen Dyrehavegaard, 3450 Allerød

Skolevæsenet:

Kulturdirektør: Ejnar Hansen.

Ungdomsskoleinspektør: Willy Larsen.

Skolelæge: Karen Micheelsen.

Overtandlæge: Vibeke Meincke.

Ledende skolepsykolog: Elisabeth Jacobsen.

Biblioteksvæsenet:

Karlebo kommunes Biblioteker

Nivå Bibliotek

Nivå Center, 2990 Nivå

Tlf. (02) 24 60 66

Overbibliotekar: Vibeke Brix.

Sociale institutioner, skoler m. v. i

Karlebo kommune:

Sociale Institutioner:

Plejhjem:

Brønsholmsdal
(kommunalt plejhjem)
Brønsholmdalsvej, 2980 Kokkedal
Tlf. (02) 86 00 18
Bestyrer: Lalla Nielsen.
24 pladser

Nivaagaard hospital (plejhjem)
(selvejende institution)
Johannes Hages allé 3
Niverød, 2990 Nivå
Tlf. (02) 24 70 10
Forstander: Hanne Haarslev.
80 pladser

EGV - Nivå
(60 psykiatriske plejeboliger)
Rødehusvej 2, 2990 Nivå
Tlf. (02) 24 42 42
Forstander: Kst. Edith Hansson

**Børne-, ungdoms- og forsorgs-
institutioner:**

Jens Olsen Skolen
(døgninstitution for børn og unge i
Frederiksborg Amt)
Lyngebækgaard, 2990 Nivå
Forstander: Kal Laursen
Tlf. (02) 24 71 61

Kildehøj
(Foreningen for spastisk lammede
børn)

Gl. Strandvej 2990 Nivå
Tlf. (02) 24 70 19
Leder: Fru Gudrun Maxen
20 børn (2-15 år)

So. børnehaven
(under særfor sorgen)
Lerbakkevej 3, 2980 Kokkedal
Tlf. (02) 18 01 55
Leder: Birthe Allerup

Skoler:**Kommunale folkeskoler:**

Nivå centralskole
2990 Nivå. Tlf. (02) 24 78 05
Leder: Skoleinspektør Jørgen
Villadsen

Karlebo skole, Auderødvej 48
2980 Kokkedal. Tlf. (02) 18 02 52
Leder: Skoleleder Erling Thomsen

Holmegårdsskolen
Holmegårdsvej, 2980 Kokkedal
Tlf. (02) 24 68 26
Leder: Skoleinspektør: Palle Møller

Egedalsskolen,
postboks 59, 2980 Kokkedal
Tlf. (02) 24 44 10

Skoleinspektør Ib Kvolsbjærg
Niverødgårdsskolen
Mariehøj 3, 2990 Nivå
Tlf. (02) 24 40 21

Skoleinspektør Jens Buur Bækgaard
Karlebo kommunale ungdomsskole,
Lyngebækgaard
2990 Nivå
Tlf. (02) 24 52 24
Leder: Ungdomsskoleinspektør
Willy Larsen

Karup

Arestrupvej
7470 Karup J.
Tlf.: (07) 10 15 77
Postgiro: 5 41 81 35
10—12,30, torsdag tillige 16—18

Kommunekode: 769
Amtskommune: Viborg
Retskreds: Kjellerup
Politikreds: Viborg
Skattekreds: Viborg
Vurderingskreds: Karup-Kjellerup
Folketal 1/10-80: 6.990
Areal i ha: 16.190,3

Kommunevalget 7. marts 1978:

Af 4.497 vælgere stemte 3.594, heraf
3.554 gyldige stemmer. Stemmeprocent:
79,9. A 1.262 (6), B 285 (1), C 369
(2), V 749 (4), Z 264 (1), R 157 (0), T 189
(0), Ø1 162 (1), Ø2 117 (0). [B1+B2],
[V1+V2], [Ø1+Ø2]. (B1,B2+C+V1,V2
+Ø1,Ø2).

Byrådets 15 medlemmer:

Borgmester, Svane, Ove, major, Ring-
vej 67, Kølvrå, 7470 Karup J. Tlf.
(07) 10 17 14. (C). FØ, FB, FC, FPI, Po.
Viceborgmester: Poulsen, Birthe, Hol-
bergsgade 13, Frederiks, 7470 Karup
J. Tlf. (06) 66 17 32. (V). So, FK, S,
Pl, Sbl.

Andersen, Jens Verner, gårdejer, Sjø-
rupvej 61, Skelhøje, 8800 Viborg. Tlf.
(06) 66 16 04. (V). So, T, S, La.

Christiansen, Aksel, assistent, Stadion-
vej 18, 7470 Karup J. Tlf. (07) 10 12 13.
(A). T, E, K, B, C, Pl, La, He, MV,
By, By&In.

Jensen, E. Kjeldbjerg, lærer, Akjærs-
vej 7, Frederiks, 7470 Karup J. Tlf.
(06) 66 14 50. (B). FSo, E, Pl, By,
By&In.

Jensen, Vagn Lund, gårdejer, Ahuse-
vej 68, 7470 Karup J. Tlf. (07) 45 60 21.
(Ø). FE, K, F, S, Pl, FBy, FBy&Inv.

Kusnitzoff, Georg, seniorsergent, Hy-
benvej 2, 7470 Karup J. Tlf. (07)
10 11 67. (A). Ø, K, FF, S, Sbl.

Lyngse, Jens, premierløjtnant, Ris-
vænget 27, Frederiks, 7470 Karup J.
Tlf. (06) 66 19 05. (V). So, E, Ses.

Merstrand, Kjeld, premierløjtnant, Sol-sortevej 5, Kølvrå, 7470 Karup J. Tlf. (07) 10 20 34. (A). So, T, B, C, Pl.

Nielsen, Mona Lise, Ringvej 45, Kølvrå, 7470 Karup J. Tlf. (07) 10 14 04. (A). So, K, S, U, Sbi.

Nørgaard, Peter J., Drakenvej 11, Kølvrå, 7470 Karup J. Tlf. (07) 10 15 65. (C). FT.

Olsen, Vagner, postbud, Volden 34, Skelhøje, 8800 Viborg. Tlf. (06) 66 16 80. (A). T, E, Pl, By, By&Inv.

Rasmussen, Ivan, gårdejer, Vallerbæk-vej 72, 7470 Karup J. (V). O, T, K, V. Serritslev, Helge, pelsdyravler, Vallerbækvej 86, 7470 Karup J. Tlf. (07) 10 14 29. (Z). T, K, U.

Sørensen, Lelf, postbud, Risvænget 7, Frederiks, 7470 Karup J. Tlf. (06) 66 19 89. (A). Ø, So, F.

By&Inv = Udvalget for bygninger og inventar.

Nedsatte udvalg og kommissioner: (formænd)

Økonomiludvalget:

Borgmester, major Ove Svane.

Stående udvalg:

Det sociale udvalg: Lærer

E. Kjeldbjerg Jensen.

Udvalget for tekniske anliggender:

Peter J. Nørgaard.

Udvalget for faste ejendomme:

Gårdejer Vagn Lund Jensen.

Udvalget for kulturelle anliggender:

Birthe Poulsen.

Andre udvalg og kommissioner:

Brandkommission: Borgmester, major Ove Svane.

Civilforsvarskommission: Borgmester, major Ove Svane.

Fritidsnævn: Seniorsergent Georg Kusnitzoff.

Planlægningsudvalget: Borgmester, major Ove Svane.

Ligningskommission: Ejnar Lauridsen.

Skolekommission: Aase Ostergaard.

Bygningskommission: Gårdejer Vagn Lund Jensen.

Udvalget for bygninger og inventar: Gårdejer Vagn Lund Jensen.

Sekretær for byrådet:

C. P. Frederiksen.

Kommunens revision:

Kommunernes Revisionsafdeling.

Den kommunale administration:

ØKONOMISK/ADMINISTRATIV

FORVALTNING:

Kommunaldirektør: C. P. Frederiksen.

Kasserer- og bogholderikontor:

Kommunebogholder: Connie Steenberg.

Kommunekasserer: Ole Sørensen.
Pantefoged: K. Nielsen.

Skattekontor:

Skatteinspektør: Lelf Petersen.

Folkeregister:

Folkeregisterfører: Ole Sørensen.

SOCIAL- OG SUNDHEDS-FORVALTNING:

Socialinspektør: Peter Godrim.

Sygesikring:

Birgit Nielsen.

Omsorgsafdeling:

Esther Ottesen,
tlf. (07) 10 15 77, lokal 30, tlf.-tid: 8-9.
Administration i omsorgslokaler på Karup skole, Karup.

TEKNISK FORVALTNING:

Kommuneingeniør: O. Rønberg.

Bygningsinspektør: O. Rønberg,
kommuneingeniør.

Brandinspektør: O. Rønberg, kom-
muneingeniør.

KULTUREL FORVALTNING:

Skolevæsenet:

Ledende skoleinspektør: Sv. Vind-
berg.

Ungdomsskoleinspektør: Chr. S. Jen-
sen. Genvej 17, 7470 Karup J.

H. Stavnsbjerg Vestergaard,
Trehusevej 10, Frederiks,

Biblioteksvæsenet:

Karup kommunebibliotek
Ved Banen 5, 7470 Karup J.
Tlf. (07) 10 22 37

Ledende bibliotekar:
Birte Ellermann.

Levnedsmiddelkontrol:

Viborg kommunale levnedsmiddel-
kontrol.

Stadsdyrlæge: H. Lundager Chri-
stensen

Sociale institutioner, skoler m. v. i Karup kommune:

Sociale institutioner:

Plejehjem:

Karup plejehjem
Årestrupvej, 7470 Karup J.

Tlf. (07) 10 12 33

Leder: Fru Ebba Jensen
30 pladser

Skoler:**Kommunale folkeskoler:**

Frederiks skole

Frederiks, 7470 Karup J.

Tlf. (06) 66 11 30

Skoleinspektør: S. Dyrbye Christensen

Karup skole

7470 Karup J.

Tlf. (07) 10 11 99

Skoleinspektør: Sv. E. Vindberg

Kølvrå skole

Kølvrå, 7470 Karup J.

Tlf. (07) 10 11 38

Skoleinspektør: J. Birkeholm

Kerteminde

Rådhuset

5300 Kerteminde

Tlf. (09) 32 15 56

Postgiro: 1 00 90 60

Centralforvaltningen:**Økonomisk forvaltning:****Folkeregister:****Skatteforvaltningen:****Social- og sundhedsforvaltningen:****Civildforsvarskontor:****Teknisk forvaltning:**

Ekspeditionstid 10-13,

torsdag tillige 16,00-17,45

Kommunekode: 439**Amtskommune: Fyn****Retskreds: Nyborg****Politikreds: Nyborg****Skattekreds: Nordfyn****Vurderingskreds: Kerteminde-Munkebo i Fyns amtskommune nordre skyldkreds****Folketal 1/7-80: 10.269****Areal i ha: 13.992,8****Kommunevalget 7. marts 1978:**

Af 7.186 vælgere stemte 5.783, heraf 5.746 gyldige stemmer. Stemmepercent: 80,5. A 1.645 (6), B 540 (2), C 752 (2), F 716 (2), K 98 (0), V 1.581 (6), Z 414 (1). [V1+V2+V3]. (C+V1,V2,V3).

Byrådets 19 medlemmer:

Borgmester: Larsen, J. A. Wlstoft, forpagter, Brockdorff Allé 40, 5390 Martofte. Tlf. (09) 34 11 68. (V). FØ, FB, FC, Be, Po.

1. viceborgmester: Rasmussen, Gunnar, kleinsmed, Sandbjergvej 100, 5380 Dalby. Tlf. (09) 34 12 27. (A). Ø, K, H, B, C, S, Be.

2. viceborgmester: Andersen, Aksel Markvad, gårdejer, Hulemosevej 13, 5350 Rynkeby. Tlf. (09) 39 12 89. (V). So, H, T.

Andersen, Jørgen, viceskoleinspektør, Ulriksholmvej 9, 5300 Kerteminde. Tlf. (09) 39 11 77. (V). So, FH, Vær, C, F, U, Næ.

Bodart, J. P., grosserer, Æblehaven 20, 5390 Martofte. Tlf. (09) 34 13 40. (Z). Vær, Li.

Carstensen, Viggo, kriminaloverbetjent, Mesinge Bygade 19, 5370 Mesinge. Tlf. (09) 34 13 95. (B). K, Vær, F,S, Næ.

Danielsen, Jens Ove, gårdejer, Lille Vibyvej 37, 5300 Kerteminde. Tlf. (09) 32 18 47. (V). Næ, K, S.

Hansen, Annelise Bjerger, laborant, Glysingsvej 15, 5300 Kerteminde. Tlf. (09) 32 20 49. (A). So, S, Sbl.

Hansen, Erik Duerlund, maskinarbejder, Mølleløkken 77, 5300 Kerteminde. Tlf. (09) 32 22 37. (A). FVær, V, K.

Johansen, Ejner, kontorbestyrer, Grøndalsvej 32, 5350 Rynkeby. Tlf. (09) 39 10 85. (A). So, B, F, U, Næ.

Larsen, Ester, cand. phil., Midskovvej 10, 5370 Mesinge. Tlf. (09) 34 13 33. (V). Ø, FK, S, Sbl.

Larsen, Hugo, stationsleder, Mølleløkken 59, 5300 Kerteminde. Tlf. (09) 32 10 64. (A). Ø, FT, Be.

Mindégård, Jørgen, gårdejer, Hersnap Bygade 5, 5380 Dalby. Tlf. (09) 34 10 26. (V). T, B, H, E.

Møller, Else Lawaetz, faglærer, Hverringevej 194, 5300 Kerteminde. Tlf. (09) 32 22 33. (C). So, S.

Nielsen, Viggo, husmand, Mamrelund 57, 5370 Mesinge. Tlf. (09) 34 14 58. (B). Ø, FSø.

Pedersen, Else M., næstformand, Kr. Rudesvej 22, 5300 Kerteminde. Tlf. (09) 32 14 30. (A), T, FE, Vær, F, Næ.

Pedersen, Rasmus, vicetoldinspektør, Pilevænget 5, 5300 Kerteminde. Tlf. (09) 32 17 81. (F), Ø, So, Be.

Poorhuis, Birthe, Bregnør Bygade 25, 5300 Kerteminde. Tlf. (09) 32 27 29. (F), E, H, S.

Rasmussen, Robert, frugtavlser, Her-snapvej 97, 5380 Dalby. Tlf. (09) 34 11 58. (C), Ø, T, H, Be.

Nedsatte udvalg og kommissioner: (formænd)

Økonomiudvalget:

Borgmester, forpagter Jens A. Wistoft Larsen.

Stående udvalg:

Det sociale udvalg: Husmand Viggo Nielsen.

Udvalget for tekniske anlæggender: Stationsleder Hugo Larsen.

Udvalget for kulturelle anlæggender: Cand. phil. Ester Larsen.

Havneudvalget:

Viceskoleinspektør Jørgen Andersen.

Udvalget for værkerne: Maskin-arbejder Erik Duerlund Hansen.

Udvalget for kommunale bygninger: Næstformand Else M. Pedersen.

Andre udvalg og kommissioner:

Brandkommission: Borgmester, forpagter Jens A. Wistoft Larsen.

Civiltforsvarskommission: Borgmester, forpagter Jens A. Wistoft Larsen.

Skolekommission: Gdr. Erik Jensen.

Sekretær for byrådet:

Kommunaldirektør H. P. Mortensen.

Kommunens revision:

Kommunernes Revisionsafdeling.

Den kommunale administration:

CENTRALFORVALTNINGEN:

Kommunaldirektør: H. P. Mortensen. Sekretariatsleder: Kaj W. Hansen.

ØKONOMISK FORVALTNING:

Kommunebogholder: E. Jensen. Fuldmægtig: Carsten Møller. Pantefoged: Arne Nerlev.

SKATTEFORVALTNINGEN:

Skatteinspektør: V. Thilsing-Hansen. Ligningsrevisor Elo Hansen. Fuldmægtige: Kirsten Pedersen. Erling Larsen.

Folkeregister

SOCIAL- OG SUNDHEDS-FORVALTNING:

Socialinspektør: J. Dobel. Fuldmægtige: Flemming Rasmussen, Jens Trabjerg-Madsen.

TEKNISK FORVALTNING:

Stadsingenlørers kontor: Stadsingenlør: Erik Eriksen.

Bygningsinspektorat:

Bygningsinspektør: Erik Eriksen.

Brandinspektorat:

Brandinspektør: Hugo Larsen.

Civiltforsvar:

Civiltforsvarsleder: H. P. Mortensen.

Værkerne:

Vand- og varmforsyningen: Driftsbestyrer: Svend Aage Nørholm Henriksen.

Havnevæsenet:

Havneingenlør: Erik Eriksen.

SKOLE- OG KULTUR-FORVALTNING:

Skoledirektør: N. G. Svendstorp. Fuldmægtig: Svend Drewsen. Ungdomsskoleinspektør: Mogens Christiansen.

Biblioteksvæsenet:

Kerteminde bibliotek Torvet, 5300 Kerteminde Tlf. (09) 32 15 14 Overbibliotekar: Bo Bjerger Hansen.

Sociale institutioner, skoler m.v. i Kerteminde kommune

Sociale institutioner:

Alderdoms- og plejehjem:

De Gamles Hjem
Borgmester Hansensvej 7
Kerteminde. Tlf. (09) 32 12 63
Bestyrerpar: Finn og Ellsabeth Larsen.
48 pladser
Kerteminde Sygehjem
Kr. Rudesvej 23, Kerteminde
Tlf. (09) 32 17 92
Leder: Vagn Buchhave, diakon
28 pladser

Rynkeby Alderdomshjem

Skovsbovej 15, Rynkeby
Tlf. (09) 39 10 38
Leder: Jytte Jensen, bestyrer
14 pladser

Skoler:**Kommunale folkeskoler:**

- Kerteminde Skole
Nørregade 21, Kerteminde
Tlf. (09) 32 10 15
Leder: Stadsskoleinspektør:
B. Munk-Hansen
- Fjordvangskolen
Regnar Langesvej 1, 5300 Kerteminde
Tlf. (09) 32 30 02
Leder: Skoleinspektør Niels Steenfeldt
- Nymarksskolen
Nymarken 47, Kølstrup
Tlf. (09) 39 12 45
Leder: Skoleinspektør: Kn. B. Grell
- Hindsholmskolen
Fynshovedvej 318, Dalby
Tlf. (09) 34 11 20
Leder: Skoleinspektør J. Dauerhøj
- Drigstrup Skole
Drigstrup Bygade 46, Kerteminde
Tlf. (09) 32 17 98
Leder: Førstelærer: J. Vedby Jørgensen
- Martofte Skole
Fynshovedvej 486, Martofte
Tlf. (09) 34 13 27
Leder: Førstelærer N. Ernsten.
- Mesinge Skole
Mesinge Bygade 53, Mesinge
Tlf. (09) 34 12 80
Leder: Skoleinspektør Hanne Jacobsen.

Private skoler:

- Kertemindeegnens Friskole,
Revninge Bygade 55,
5300 Kerteminde. Tlf. (09) 32 12 82
Leder: Thorkild Sanderskov
- Rynkeby Lilleskole,
Kirkevej 5, 5350 Rynkeby.
Tlf. (09) 39 15 05
Kollektiv ledelse.

Andre skoler:

- Den danske Husflidshøjskole
Hyrdevej 11, 5300 Kerteminde
Tlf. (09) 32 11 95
Forstander: Folmer Bukh
- Kertemindeegnens Ungdomsskole
Drigstrup, 5300 Kerteminde
Tlf. (09) 32 17 75
Forstander: Henning Olsen.

Kjellerup

- Agertoften 2, 8620 Kjellerup
Ekspeditionstid 10-14,
torsdag tillige 15-17.30
Tlf. (06) 88 14 00
Postgiro: 7 07 05 00
Borgmesterkontor

- Socialkontor**
Kulturel forvaltning
Folkeregister
Skattekontor
Teknisk forvaltning

- Kommunekode:** 771
Amtskommune: Viborg
Retskreds: Kjellerup
Politikreds: Viborg
Skattekreds: Viborg
Vurderingskreds: Karup-Kjellerup
Folketal 1/10-80: 13.521
Areal i ha: 26.567

Kommunevalget 7. marts 1978:

Af 9.117 vælgere stemte 7.150, heraf 7.074 gyldige stemmer. Stemmepercent: 78,4. A 1.511 (4), B 562 (1), C 904 (2), Q 323 (0), V 3.115 (9), Z 624 (1). [B1+B2+B3], [Q1+Q2+Q3], [V1+V2+V3+V4+V5+V6+V7+V8]. (C+Q1,Q2,Q3+V1,V2,V3,V4,V5,V6,V7,V8).

Byrådets 17 medlemmer:

- Borgmester: Sørensen, Knud, skoleinspektør, Vinderslevholmvej 1, 8620 Kjellerup. Tlf. (06) 88 81 27. (V). FØ, FB,FC.
- Viceborgmester: Almind, Ellen, husmoder, Impgårdvej 9, 8620 Kjellerup. Tlf. (06) 88 00 81. (V). FSO.
- Besser, Jens Jørn, overassistent, Sølvgranen 10, 8620 Kjellerup. Tlf. (06) 88 23 49. (A). T, K, V.
- Christensen, Niels Kristian, overlærer, Bakkevænget 16, 8620 Kjellerup. Tlf. (06) 88 15 44. (B). Ø, C, FF.
- Grahl-Madsen, Davse, bankfuldmægtig, Søndergade 42, 8620 Kjellerup. Tlf. (06) 88 18 08. (C). K, F.
- Jacobsen, Ib Lau, gårdejer, Hedevej 2, 8643 Ans. Tlf. (06) 87 02 34. (V). So, F, U.
- Jensen, Ernst, vognmand, Stegdalsvej 21, 8620 Kjellerup. Tlf. (06) 88 60 11. (V). T.
- Jensen, Kristian, gårdejer, Haugevej 5, 8620 Kjellerup. Tlf. (06) 88 81 39. (V). Ø, FK, C, FS.
- Lajer, Karl Aage, papirhandler, D. Christensensvej 7, 8620 Kjellerup. Tlf. (06) 88 10 38. (V). C, FT, B.

Lauritzen, Kirsten, husmoder, Kjellerupvej 66, 8620 Kjellerup. Tlf. (06) 88 70 02. (V). K.

Laursen, Søren, murerformand, Bøgedal 3, 8643 Ans. Tlf. (06) 87 02 15. (A). T.

Madsen, Poul Erik, møbelpolstrer, Høsekræmmervej 10, 8620 Kjellerup. Tlf. (06) 88 04 33. (A). Ø, B.

Nielsen, Niels Jørgen, plejerassistente, Sølvgranen 15, 8620 Kjellerup. Tlf. (06) 88 24 63. (Z). K.

Rasmussen, Villy Bach, lærer, Tjørnevej 6, 8620 Kjellerup. Tlf. (06) 88 17 12. (A). So.

Svenningsen, Martin, sygeplejerske, K. Valdemarsvej 10, 8620 Kjellerup. Tlf. (06) 88 04 22. (V). T, F.

Vestergård, Søren Rils, gårdejer, Skovsborgvej 10, 8620 Kjellerup. Tlf. (06) 88 61 94. (V). So.

Winther, Svend, direktør, Skovbrynet 10, 8620 Kjellerup. Tlf. (06) 88 17 17. (C). So, B, U.

Nedsatte udvalg og kommissioner: (formænd)

Økonomiudvalget:

Borgmester, skoleinspektør Knud Sørensen.

Stående udvalg:

Det sociale udvalg: Husmoder Ellen Almind.

Udvalget for tekniske anliggender:

Papirhandler K. Aa. Laier.

Udvalget for kulturelle anliggender:

Gårdejer Kr. Jensen.

Andre udvalg og kommissioner:

Brandkommission: Borgmester, skoleinspektør Knud Sørensen.

Civildforsvarskommission: Borgmester, skoleinspektør Knud Sørensen.

Fritidsnævn: Overlærer N. K. Christensen.

Ligningskommission: Oluf Nielsen.

Skolekommission: Gdr. Kr. Jensen.

Sekretær for byrådet:

Kommunaldirektør Karl Møller.

Kommunens revision:

Kommunernes Revisionsafdeling.

Den kommunale administration:

Kommunaldirektør: K. Møller.

Borgmesterkontor:

Fuldmægtig: Bo Røyen.

ØKONOMISK/ADMINISTRATIV FORVALTNING:

Kasserer- og bogholderkontor:

Bogholder: J. Laugesen.

Kasserer: Birthe Kristensen.

Pantefoged: Jens Jørn Besser.

Skattekontor:

Skatteinspektør: Erling Mortensen

Folkeregister:

Folkeregistrører:

Kirsten Pedersen.

SOCIAL- OG SUNDHEDSFORVALTNING:

Socialinspektør: H. Andersen.

TEKNISK FORVALTNING:

Stadsingenlørrens kontor:

Stadsingenlør: O. Dietz.

KULTUREL FORVALTNING:

Sekretær:

Skoleledirektør E. Kjeldsen.

Skolevæsenet:

Skoleledirektør: E. Kjeldsen.

Ungdomsskoleinspektør:

H. J. Hørning.

Biblioteksvæsen:

Kjellerup kommunes bibliotek

Skolegade 7, 8620 Kjellerup

Tlf. (06) 88 12 84

Ledende bibliotekar: P. Tøttrup.

Sociale institutioner, skoler m. v. i Kjellerup kommune:

Sociale institutioner:

Plejehjem:

Amtsplejehjemmet i Kjellerup

Fuglemosevej, 8620 Kjellerup

Tlf. (06) 88 20 11

Bestyrer: E. Kallestrup

Kjellerup plejehjem

Krabbesgade 8, 8620 Kjellerup

Tlf. (06) 88 11 01

Leder: frk. Ebba Storgaard

29 pladser

Sjorslev plejehjem

Sognegårdsvej 20 A

Sjorslev, 8620 Kjellerup

Tlf. (06) 66 71 30

Leder: fru Elly Kristensen

24 pladser

Plejehjemmet Bethel

V. Langgade 30, 8643 Ans

Tlf. (06) 87 00 89

Forstander: I. Berg

36 pladser

Thorning plejehjem
 Blichersvej 22, Thorning
 8620 Kjellerup
 Tlf. (06) 88 01 87
 Leder. Fru Ellen Eriksen
 24 pladser

Skoler:

Kommunale folkeskoler:

Ans skole
 Teglgade 20, 8643 Ans by
 Tlf. (06) 87 00 51
 Skoleinspektør: Erik Løkkegaard
 Kjellerup Skole
 Skolevængen 8, 8620 Kjellerup
 Tlf. (06) 88 19 22
 Skoleinspektør: K. Dybdal
 Levring Skole
 Slussi 1
 Levring, 8620 Kjellerup
 Tlf. (06) 88 14 40
 Skoleinspektør: Knud Erik Grøn.
 Nørskovlund skole
 Taskebjergvej 33
 Nørskovlund, 8620 Kjellerup
 Tlf. (06) 88 63 02
 Skoleinspektør: Chr. Gaarde
 Sjørslev Skole
 Sognegårdsvej 41
 Sjørslev, 8620 Kjellerup
 Tlf. (06) 66 73 57
 Skoleinspektør: Ch. J. Henningsen
 Thorning Skole
 Møllevej 7, 8620 Kjellerup
 Tlf. (06) 88 01 88
 Skoleinspektør: C. M. Stephansen
 Vinderslev skole
 Vinderslevholmvej 2
 Vinderslev, 8620 Kjellerup
 Tlf. (06) 88 82 85
 Konst. skoleinspektør: Ole Clausen.
 Vlum-Hvam skole
 V. Skyttesvej 32, 8620 Kjellerup
 Tlf. (06) 66 78 68
 Skoleinspektør: E. Frederiksen

Andre skoler:

Levring efterskole
 8620 Kjellerup
 Tlf. (06) 88 14 35
 Forstander: Herman Poulsen

Kolding

Rådhuset
 6000 Kolding
 Tlf. (05) 52 18 00
 Postgiro: 5 00 71 27
 Borgmesterkontor:
 Økonomisk forvaltning:
 Folkeregister:

Boligkontor:

Rådhuset
 6000 Kolding
 Tlf.: (05) 52 18 00
 9-13, torsdag 9-17

Skatteforvaltning:

Jernbanegade 27
 6000 Kolding
 Tlf.: (05) 52 18 00
 9-13, torsdag 9-17

Social- og sundhedsforvaltning:

Nicolaiplass 6
 6000 Kolding
 Tlf. (05) 53 11 00
 9-13, torsdag 9-17

Civilforsvarskontor

og brandinspektørat:
 Sdr. Havnegade 7
 6000 Kolding
 Tlf.: (05) 52 18 00
 9-13, torsdag 9-17

Kulturel forvaltning:

Jernbanegade 25, 6000 Kolding
 Tlf.: (05) 52 16 33
 Hverdage 9-16, lørdag lukket

Kommunekode: 621

Amtskommune: Vejle

Retskreds: Kolding

Politikreds: Kolding

Skattekreds: Kolding

Vurderingskreds: Kolding

Folketal 1/10-80: 55.906

Kommunevalget 7. marts 1978:

Af 38.226 vælgere stemte 26.375, heraf 26.212 gyldige stemmer. Stemmeprocent: 68,9. A 11.591 (12), B 1.204 (1), C 3.110 (3), E 281 (0), F 1.145 (2), K 425 (0), M 455 (0), Q 616 (0), V 4.384 (5), Y 281 (0), Z 2.530 (2), Ø (Afvigerlisten) 190 (0). (B+E), (C+Q+V), (F+K+Y).

Kommunalbestyrelsens

25 medlemmer:

Borgmester: Rasmussen, Bent, Grønholtparken 54, 6000 Kolding. Tlf. (05) 52 76 49. (A), FØ, FB, FC, FBe.

1. viceborgmester: Jentsch, Alex, socialudvalgsformand, Birkeallé 19, 6000 Kolding. Tlf. (05) 52 44 63. (A), Ø, FSo, FFy.

2. viceborgmester: Jørgensen, Jens P., gårdejer, Møsvråvej 2, 6051 Almind. Tlf. (05) 56 10 03. (V). Ø, So, Sko, S.
- Agerskov, Jens, ingeniør, Gudhjemvej 5, 6000 Kolding. Tlf. (05) 52 66 05. (V). FK, Bou, Bo.
- Andersen, Per Bødker, teaterforlægger, Kirkely 9, 6000 Kolding. Tlf. (05) 56 88 68. (A). T, FH, Byp, FU, Ø.
- Andersen, Sonja, fru, Helmdalsvej 41, 6000 Kolding. Tlf. (05) 52 33 11. (A). FSKo, Fy, FF, S.
- Beck, Niels, gårdejer, Rytterskolevej 15, 6000 Kolding. Tlf. (05) 56 50 92. (V). H, Fy, B, Be.
- Bekke, Kal, bestyrer, Gl. Stationsvej 15, 6000 Kolding. Tlf. (05) 56 87 09. (A). Byp, H, T.
- Christensen, Peter Skov, gårdejer, Kjellerupvej 31, 6091 Bjert. Tlf. (05) 57 21 41. (V). T, Byp, Id, C, F.
- Damgaard, Else, sekretær, Skovgårdet 4, 6000 Kolding. Tlf. (05) 52 96 53. (A). Bou, Id.
- Due, Gunhild, skatterådsmedlem, Sønderbyvej 27, 6091 Bjert. Tlf. (05) 57 22 27. (F). K, H, S, U.
- Jacobsen, Alfred, arbejdsmand, Konrad Jørgensens Vej 23, 6000 Kolding. Tlf. (05) 52 56 77. (F). So, Bou, Bo.
- Jensen, Bent Ginnerskov, sygehusportør, Korsørvej 5, 6000 Kolding. Tlf. (05) 52 61 13. (A). K, Id.
- Kjærgaard, Christian, købmand, Gl. Kongevej 23, 6000 Kolding. Tlf. (05) 52 14 27. (C). Ø, Fy, B.
- Lützen, Carla, afdelingsformand, Norgesvej 19, 1., 6000 Kolding. Tlf. (05) 52 19 78. (A). So, Bou.
- Meyn, Aase, overlærer, Havremarken 32, 6000 Kolding. Tlf. (05) 56 53 62. (C). So, F.
- Petersen, Sv. Aa. Wase, kriminalassistent, Dannersvej 21, 6000 Kolding. Tlf. (05) 52 04 28. (A). Ø, FT, FBy, Fy, FBou.
- Rasmussen, Ole H., toldoverbetjent, Gl. Kongevej 53, 6000 Kolding. Tlf. (05) 52 89 74. (A). H, FBou, C, Bo, FS.
- Reddersen, K. E., civilingeniør, Hammersvej 14, 6000 Kolding. Tlf. (05) 56 81 48. (B). T, K, Byp.
- Rossen, Dora, Thyrasvej 29, 6000 Kolding. Tlf. (05) 52 48 41. (Z). H, Id.
- Simonsen, Th., købmand, A. D. Burcharths Vej 9, 6000 Kolding. Tlf. (05) 53 00 66. (C). T, Byp, Sko, S.
- Sørensen, Carl, kordegn, Roskildevej 8, 6000 Kolding. Tlf. (05) 52 02 47. (V). Ø, So, K.
- Tastesen, Marie, fru, Kingosvej 21, 6000 Kolding. Tlf. (05) 52 22 21. (A). Sko, S, Fid, F.
- Venborg, Grethe, kontorassistent, Sønderholmsvej 10, 6000 Kolding. Tlf. (05) 56 83 14. (A). So, Sko, S, FV.
- Walsted, Poul Tørnæs, fabrikant, Søbakken 16, 6000 Kolding. Tlf. (05) 52 08 98. (Z). B, T, Byp.
- Bou = Boligudvalget.
- Nedsatte udvalg og kommissioner: (formænd)**
- Økonomiudvalget:
Borgmester Bent Rasmussen.
- Stående udvalg:
Det sociale udvalg: Alex Jentsch.
- Teknisk udvalg: Kriminalassistent Sv. Aa. Wase Petersen.
- Udvalget for kulturelle anliggender:
Ingeniør Jens Agerskov.
- Havneudvalget: Teaterforlægger Per Bødker Andersen.
- Boligudvalg: Toldoverbetjent Ole H. Rasmussen.
- Byplanudvalg: Kriminalassistent Sv. Aa. Wase Petersen.
- Skoleudvalg: Fru Sonja Andersen.
- Idrætsudvalg: Fru Marie Tastesen.
- Udvalget for kommunale forsyningsvirksomheder: Socialudvalgsformand Alex Jentsch.
- Andre udvalg og kommissioner:**
- Brandkommission: Borgmester Bent Rasmussen.
- Civilforsvarskommission: Borgmester Bent Rasmussen.
- Fritidsnævn: fru Sonja Andersen.
- Ligningskommission: Viceskoleinspektør Bruno Pedersen.
- Skolekommission: toldoverbetjent Ole H. Rasmussen.
- Bevillingsnævn: Borgmester Bent Rasmussen.

Boligkommission: Kriminalassistent
Sv. Aa. Wase Petersen.

Sekretær for kommunalbestyrelsen:
Kommunaldirektør Harry
Rasmussen.

Kommunens revision:
Kommunernes Revisionsafdeling.

Den kommunale administration:

Borgmesterkontor:
Kommunaldirektør: H. Rasmussen.
Kontorchef: V. Moltke Jensen.
Fuldmægtig: J. Clausen.
Fuldmægtig: Frk. V. Rohde.
Informationschef: Søren Baumann.

ØKONOMISK/ADMINISTRATIV FORVALTNING:

Økonomisk forvaltning:
Økonomidirektør: Ingemann Olsen.
Souschef: kontorchef E. Roos.
Sekretariat:
Overassistent: Inge B. Rosenkrands.

Regnskabsafdelingen:
Kontorchef: E. Roos.
Bogholderigruppen:
Fuldmægtig: Tommy G. Nielsen.

Kassekontrolgruppen:
Fuldmægtig: H. Hedegaard.
Hovedkassegruppen:
Fuldmægtig: Sv. Aa. Nielsen.
A-skattegruppen:
Fuldmægtig: H. R. Bang.
B-skattegruppen:
Fuldmægtig: K. K. Lund.
Ø-incassogruppen:
Overassistent L. Terkelsen.

Budgetafdelingen:
Kontorchef: N. J. Fallesen
Sekretariat:
Overassistent: Inger Viuff.
Økonomigruppen:
Fuldmægtig: Cand. polit. H. Lander.
EDB-styregruppen:
Fuldmægtig: K. Havmøller Sørensen, HD.
Tastegruppen:
Fuldmægtig: Lise Thomsen.

Lønningsafdelingen:
Kontorchef: O. Rønholdt
Sekretariatsgruppen:
Fuldmægtig: Birgit Stangerup.
Månedsløngruppen:
Overassistent: E. Duedahl Knudsen.
Timeløngruppen:
Overassistent: Peter Olesen.

Beskæftigelsessekretariat:
Beskæftigelseskoordinator:
Iver Schriver.

Indkøbscentral:
Fuldmægtig: Sv. E. Christensen.

Boligkontor:
Boliginspektør: Jørgen Bommersholdt.

SKATTEFORVALTNING:
Jernbanegade 27
Skatteinspektør: Peter G. Nielsen
Kontorchef: A. D. Sørensen

Lignings- og forskudsafdeling:
Cpr.nr. 1-10:
Ekspeditionssekretær Poul Larsen
Cpr.nr. 11-20:
Skatterevisor E. Buhl Nielsen
Cpr.nr. 21-31:
Ekspeditionssekretær R. B. Rosenkrands

Afdeling for selskaber — arbejdsgiverkontrol m. v.:

Ekspeditionssekretær:
B. P. Gammelgaard
Arbejdsgiverkontrol:
Fuldmægtig V. Lund Petersen
Dødsbøbeskatning:
Fuldmægtig I. Fogt Hansen
Selskaber:
Skatterevisor K. Kirchoff

Folkeregister:
Rådhuset
Ekspeditionssekretær:
Chr. Roest-Madsen
Fuldmægtig: Bent Stapel

Ejendomsbeskatning:
Rendebanen 2-4
Ekspeditionssekretær:
Helmut Jørgensen
Fuldmægtig: Erik Becker

SOCIAL- OG SUNDHEDS- FORVALTNING:

Nicolaplad 6.
Socialinspektør: Tom Christensen.
Souschef: Kontorchef Jørgen Fønsskov.
Planlægning m. v.:
Cand. jur. Lise-Lotte Kiil-Jensen
Sekretariat: Overassistent Hanne Ravn

Økonomisk sikring:
Ekspeditionssekretær: Orla Buch

Pensioner, boligsikring:
Ekspeditionssekretær: Orla Buch

Dagpenge:
Souschef: Fuldmægtig Lis Gundersen

Børnetilskud og -bidrag:
Fuldmægtig: O. Fischer-Nielsen

Omsorgsafdeling:
Ekspeditionssekretær: Svend E. H. Eriksen
Souschef: Fuldmægtig Ellen Houborg

Bistandsafdeling:
(visitation og familierådgivning)
Ekspeditionssekretær: Ragnhild Munch
Souschef: Socialrådgiver Knud Jensen

Bistandsafdeling:

(revalldering og afdeling for svært handicappede)

Ekspeditionssekretær: Poul Rasmussen
 Soschef: Overassistent Flemming Rudbech-Hansen

Oplysning, registrant og sygesikring:

Ekspeditionssekretær: Mogens Juhl-Jensen.

Institutionsafdeling:

Ekspeditionssekretær: Bent Johansen.
 Sousedchef: Overassistent Poul Erik Nielsen

Regnskabsafdeling:

Fuldmægtig: Henning Seiding.

Kasse:

Ekspeditionssekretær: Jens Toft.

Ledende sundhedsplejerske:

Grethe Bugge.

Hjemmesygeplejen:

Oversygeplejerske Kirsten Mainz.

Skolelæger:

Skolelæge: Fru Maja Kjølbye, Rønneallé 9, 6000 Kolding.
 Tlf. (05) 52 30 01

Skolelæge: Grethe Hansen, Egelandsvej 10, 6040 Egtved.
 Tlf. (05) 55 31 66

Den kommunale tandpleje:

Overtandlæge: Einar Klillerich.
 Tlf. (05) 52 74 30.

Specialtandlæge Jacob Midtgaard.
 Tlf. (05) 53 03 77.

TEKNISK FORVALTNING:

6000 Kolding
 Tlf. (05) 52 18 00

Alegården 2:

Teknisk direktør:
 H. Wahlgreen

Teknisk sekretariat:

Ekspeditionssekretær: E. Christensen

Trafikafdeling:

Afdelingsingenlør: J. E. Abildgaard

Kloak-, miljø- og havneafdeling:

Afdelingsingenlør: M. H. Gubi

Byplanafdeling:

Afdelingsarkitekt: B. V. Hansen

Bygningsinspektorat:**Boligkommission:**

Afdelingsingenlør: Rs. J. Pedersen

Levnedsmiddelkontrollen:**Sekretariat:**

Overassistent: Inge Christensen

Regnskabsafdeling:

Fuldmægtig: C. H. Christensen

Graphoafdeling:

Afdelingsleder: P. Jensen

Materialegården, Smedegade 10:**Entreprenørafdeling:**

Afdelingsingenlør: Torben Andersen

Parkafdeling:

Afdelingsleder: H. J. Anhøj

Renovationskontoret:

Skamlingevejen 1-3
 Tlf. (05) 52 29 03
 Telefonlister: Mandag—torsdag: 9,30—10,30 og 13,00—14,00. Fredag: 9,30—10,30. Lørdag: Lukket
 Markforvalter: Erik Falk

Havnekontoret, Jens Holmsvej 1

Tlf. (05) 52 05 94
 Havnemester: P. D. Klaaborg

Brandinspektorat, Sdr. Havnegade 7

Brandinspektør: John Bejerholm
 Vicebrandinspektør: Johs. Sørensen

Civillforsvaret, Sdr. Havnegade 7

Civillforsvarsleder: John Bejerholm
 Vice CF-inspektør: Gordy Strømdahl

FORSYNINGSFORVALTNINGEN:

Alegården 1
 6000 Kolding
 Tlf. (05) 52 63 22
 Forsyningsdirektør: Sven Carstens
 Afdelingsledere:
 Gasforsyning: H. Frederiksen
 El-forsyning: Sv. Carstens
 Vandforsyning: C. E. Nielsen
 Varmeforsyning og forbrændingsanlæg: K. G. Astrup

SKOLEFORVALTNING:**Skolevæsenet:****Skole- og idrætsforvaltningen**

Alegården 4
 Tlf. (05) 52 18 00
 Skoledirektør: Arne V. Christensen.
 Viceskoleledere: Martin Duus.
 Ekspeditionssekretær: Knud E. Warming.

Ledende skolepsykolog: Cand. psyk. H. Rask Thomsen.

Sousedchef: J. P. Wenø.

Assisterende skolepsykolog: Erik Jensen.
 Assisterende skolepsykolog: Kurt Jespersen.

Assisterende skolepsykolog: Vakant

Klinisk psykolog: Vakant

Socialrådgiver Jane Nielsen.

Tale- og hørekonsulent: Knud Christiansen.

Skolebiblioteksinspektør: Jacob Kjærgård.

Skolekonsulent for erhvervs- og uddannelsesorientering: Erling Hølsberg.

Skolekonsulent Ella Jakobsen (læse-retarderede).

Skolekonsulent Per Vestrang (observationsundervisning).

Ungdomskonsulent: Ruth Malle Pedersen.

KULTUREL FORVALTNING:

Jernbanegade 25
Tlf. (05) 52 16 33

Biblioteksvæsenet:

Kolding kommunebiblioteker
Hovedbiblioteket, Jernbanegade 25
Tlf. (05) 52 16 33

Åbningstider: Mandag-fredag 10-20,
lørdag 9-13.

2. maj—31. august: Mandag-fredag
10-19, lørdag 9-13.

Nørremarksbiblioteket

Skovvangen 12
Tlf. (05) 53 35 44

Åbningstider: Mandag, onsdag og
fredag 10.30-19. Tirsdag og torsdag
10.30-16. Lørdag lukket.

Stadsbibliotekar: Thorkild Hamming

Sociale institutioner, skoler m. v. i Kolding kommune:

Sociale institutioner:**Plejhjem:**

Plejhjemmet »Låsbyhøj«

Nørregade, 6000 Kolding
Tlf. (05) 52 05 73

Bestyrer: Jakob Larsen
(198 pladser)

Plejhjemmet »Basagerhus«

Nr. Bjert, 6000 Kolding
Tlf. (05) 56 50 55

Bestyrer: Viggo Juhl
(27 pladser)

Plejhjemmet »Solgården«

Harte, 6000 Kolding

Tlf. (05) 52 61 96

Bestyrerinde: Fru Sille Knudsen
(21 pladser)

Plejhjemmet »Vestervang«

Seest, 6000 Kolding

Tlf. (05) 52 47 51

Bestyrerinde: Frk. Elna Müller
(5 pladser)

Plejhjemmet »Stentoft«

Sdr. Stenderup, 6092 Varmark

Tlf. (05) 57 11 19

Bestyrerinde: Fru Inga Thrane
(20 pladser)

Plejhjemmet »Vonsildhave«

Hjarupvej 10, Vonsild, 6000 Kolding

Tlf. (05) 56 60 80

Bestyrer: Børge Fuglsang Poulsen
(33 pladser)

Plejhjemmet »Egebo«

Vesterløkke 10, 6091 Bjert

Tlf. (05) 57 21 87

Bestyrer: Ole Rasmussen.
(32 pladser)

Plejhjemmet »Højegården«

Baldersvej 11, 6000 Kolding

Tlf. (05) 52 85 92

Bestyrer: Søren Kollerup
(59 pladser)

Plejhjemmet »Kløverhøj«

Kløvervej 14, 6000 Kolding

Tlf. (05) 53 51 00

Bestyrer: Søren Thorkildsen
(69 pladser + 15 dagplejepladser)

**Børne-, ungdoms- og forsorgs-
institutioner:**

Kolding Børne- og Ungdomspension

Afd. Fuglehøj, Dyrehavevej 101,

6000 Kolding

Afd. Tinghøj, Tingvej 6,

6000 Kolding

Administration: Tinghøj,

tlf. (05) 52 10 85 (9-12)

Leder: Poul Erik Andersen

Holbøllskolen

Fjordvej 131, 6000 Kolding

Tlf. (05) 52 04 44

Skoleleder: Sv. M. Almsøse

Markdannnerskolen

Strandhuse, 6000 Kolding

Tlf. (05) 52 96 83

Skoleleder: Jørgen Mejlsing

Skolehjemmet Koldingfjord

6000 Kolding

Tlf. (05) 52 04 44

Afdelingsleder: H. Quist

Skoler:**Kommunale folkeskoler:**

Almunde-Vluf Fællesskole

6052 Viuf. Tlf. (05) 56 12 25

Skoleinspektør: Svend Aage Nielsen

Bakkeskolen

Seestvej 6, 6000 Kolding

Tlf. (05) 52 84 66

Skoleinspektør: Jørgen K. Nielsen

Bramdrup skole,

Bramdrupdam, 6000 Kolding

Tlf. (05) 56 85 99

Skoleinspektør: Aage Knudsen

Brændkjærskolen, Brændkjærgade

6000 Kolding. Tlf. (05) 52 23 48

Skoleinspektør: Jan Larsen

Dalby skole, Dalby, 6000 Kolding

Tlf. (05) 52 23 59

Skoleinspektør: Vagn E. Christensen

Dyrehaveskolen, Dyrehavevej

6000 Kolding. Tlf. (05) 56 50 16

Skoleinspektør: Robert Gangelhoff

Eltang Centralskole, Eltang

6000 Kolding. Tlf. (05) 56 50 16

Skoleinspektør: Anders Nielsen

Harte skole, Harte, 6000 Kolding

Tlf. (05) 52 35 67

Skoleinspektør: Ove Louis Jensen

Lyshøjskolen, Strandhuse

6000 Kolding

Tlf. (05) 54 02 33

Skoleinspektør: Jens E. Therkildsen

Munkevængets skole
Munkevænget, 6000 Kolding
Tlf. (05) 53 17 22
Skoleinspektør: Hans M. Jepsen.

Nørreskovskolen
Jullivænget 15
Bramdrupdam, 6000 Kolding
Tlf. (05) 51 85 02
Skoleinspektør: Freddie Strøm

Parkskolen, Fynsvej
6000 Kolding. Tlf. (05) 52 01 41
Skoleinspektør: Helge Rytto

Riis Toft skole, Riis Toft
6000 Kolding. Tlf. (05) 52 27 88
Skoleinspektør: Thorsten Østergaard

Sct. Nicolai skole, Svietorv
6000 Kolding. Tlf. (05) 52 01 08
Skoleinspektør: G. Slot

Sdr. Bjert Centralskole, 6091 Bjert
Tlf. (05) 57 21 40
Skoleinspektør: O. Rørbæk Madsen

Sdr. Stenderup Centralskole
6092 Varmark. Tlf. (05) 57 11 77
Skoleinspektør: K. Kruse

Sdr. Vang skole, Søndervang 32
6000 Kolding. Tlf. (05) 52 05 41
Skoleinspektør: Mogens Møller

Vonsild Sogneskole, 6081 Vonsild
Tlf. (05) 56 60 65
Skoleinspektør: Nis Eskildsen

Alykkeskolen, Hans Ludvigs Vej
6000 Kolding. Tlf. (05) 52 03 44
Skoleinspektør: J. Bay Kristensen

Private skoler:

Kolding realskole
Vesterbrogade 6, 6000 Kolding
Tlf. (05) 52 05 00 og (05) 52 17 29
Skolebestyrer: Cand. mag. Bent
Christensen-Dalsgård

Sct. Michaels skole
(katolsk - Sct. Hedvigs Søstrene)
Kralundsgade 8, 6000 Kolding
Tlf. (05) 52 28 34
Skolebestyrer: H. Rasmussen

Gymnasier:

Kolding Gymnasium, Skovvungen 10
6000 Kolding. Tlf. (05) 52 08 69
Rektor: Ole H. Ballisager

Kolding ny Gymnasium
Munkevænget 4
6000 Kolding
Tlf. (05) 53 69 11
Rektor: Arne Jensen

Andre skoler:

Kolding Børnehaveseminarium
Haderslevvej 36, 6000 Kolding
Tlf. (05) 53 02 33
Rektor: Inger Juul

Kolding Højskole
Skovvungen 18, 6000 Kolding
Tlf. (05) 53 06 00
Forstander: Anette Wolthers

Kolding handelsgymnasium -
Kolding købmandsskole
Tvedvej 7, 6000 Kolding
Tlf. (05) 52 75 00

Direktør: Cand. oecon. Johs. Riis
Pedersen
Forstander: P. Nierhoff

Kolding Seminarium,
Dyrehavevej 116, 6000 Kolding
Tlf. (05) 52 66 77
Rektor: Leif Stenlev

Kolding tekniske Skole
C. F. Tietgens Vej 11, 6000 Kolding
Tlf. (05) 52 07 99
Forstander: J. P. Madsen

Specialarbejderskolen i Trekantom-
rådet, C. F. Tietgens Vej 6
6000 Kolding
Tlf. (05) 52 64 11
Skoleleder: Kai Ibsen

International Apostolsk Højskole
Lykkegårdsvej 100
6000 Kolding
Tlf. (05) 52 47 75
Forstander: Jens Erik Friberg

Apostolsk Efterskole
Lykkegårdsvej 100, 6000 Kolding
Tlf. (05) 52 47 08
Forstander: Verner Jensen

Kolding Ungdomsskole,
Fabriksvej 22
6000 Kolding. Tlf. (05) 52 72 69
Ungdomsskoleinspektør: T. Lai Pe-
dersen
privat tlf. (05) 56 80 80

Kolding Ungdomsskole,
Fynsvej
Tlf. (05) 52 99 87
Ungdomsskoleinspektør: P. V. Han-
sen

Kolding Ungdomsskole,
Svietorv
Tlf. (05) 52 81 51
Ungdomsskoleinspektør: Per Dals-
gård

Korsør

Rådhuset

4220 Korsør

Tlf. (03) 57 08 00

Postgiro: 7 00 85 54

Borgmesterkontor:

Kommunekontor:

Folkeregister:

Ligningskontor:

Teknisk forvaltning:

Rådhuset

4220 Korsør

Tlf.: (03) 57 08 00

Mandag, tirsdag, onsdag, fredag kl.

9—12,30, torsdag tillige 16—18

Bygningsafdelingen:

Halskovvej 67

Tlf. (03) 57 04 00 (57 02 09)

Kulturel forvaltning:

Havnegade 13

4220 Korsør

Tlf. (03) 57 00 33

Den sociale forvaltning:

Havnegade 16

4220 Korsør

Tlf.: (03) 57 30 33

Mandag, tirsdag, onsdag, fredag kl.

10—14, torsdag tillige 15—18

Civildforsvarskontor:

Civildforsvarsgården

•Stubagerhus•

4220 Korsør

Tlf.: (03) 57 04 79

9—12,30

Havnekontor:

Halskovbroen

4220 Korsør

Tlf.: (03) 57 00 85

7—12 og 12,30—16,30

Kommunekode: 325

Amtskommune: Vestsjælland

Retskreds: Korsør

Politikreds: Slagelse

Skattekreds: Slagelse

Vurderingskreds: Korsør

Folketal 1/7-80: 20.847

Areal i ha: 7.456,8

Kommunevalget 7. marts 1978:

Af 14.172 vælgere stemte 10.461, heraf 10.365 gyldige stemmer. Stemmeprøcent: 73,8. A 5.222 (9), B 184 (0), C 1.864 (4), F 1.174 (2), K 518 (0), Z 710 (1), V0 25 (0), V1 (Landlisten) 482 (1), V2 (Bylisten) 186 (0). [V1+V2]. (B+C+V1,V2).

Kommunalbestyrelsens

17 medlemmer:

Borgmester: Mortensen, Povl, Langelandsvej 9, 4220 Korsør. Tlf. (03) 57 13 05. (A). FØ, FH, FB, FC, FPI.

1. viceborgmester: Jensen, Erik, pens. lokomotivfører, Linde Allé 52, 4220 Korsør. Tlf. (03) 57 09 37. (A). Ø, FT, E, PI.

2. viceborgmester: Poulsen, E. K., fru, Batterivej 7, 4220 Korsør. Tlf. (03) 57 22 78. (C). Ø, So.

Christensen, Rudy, overmatros, Rosenvænget 7, 4220 Korsør. Tlf. (03) 57 27 21. (A). FSo, Ø, PI.

Hansen, Klara, fru, Ceresvej 7, 4220 Korsør. Tlf. (03) 57 20 50. (A). So, K, S.

Hansen, Peter, repræsentant, Bondesager 1, 4220 Korsør. Tlf. (03) 57 02 74. (Z). E, H.

Hansen, Ruth, fuldmægtig, Dyrehovedgårds Allé 43, 4220 Korsør. Tlf. (03) 57 06 53. (A). E, FK, FS.

Hulstrøm, Ole, maskinreparatør, Fasanstien 17, 4220 Korsør. Tlf. (03) 57 26 36. (F). T, H, PI.

Jensen, Bach, blikkenslagermester, Omøvej 11, 4220 Korsør. Tlf. (03) 57 13 89. (C). T, E, H, B, PI.

Jensen, Poul Verner, pens. lokomotivfører, Stigbjergvej 10, 4220 Korsør. Tlf. (03) 58 00 69. (A). T, E, C, H.

Johansen, Malwig, motorpasser, Grevsensgade 25, 4220 Korsør. Tlf. (03) 57 18 14. (F). So, K.

Jørgensen, Verna, fru, Fruegade 4, 4241 Vemmeløv. Tlf. (03) 58 21 68. (A). So, T, FE.

Meyer, Bent, speditør, Violvej 50, 4220 Korsør. Tlf. (03) 58 04 58. (A). K, B, T.

Nielsen, Niels Gunner, gårdejer, Tingvej 22, 4241 Vemmeløv. Tlf. (03) 58 51 03. (V). T, E, PI.

Olsen, Borge, gårdejer, Lillehøjgård, Tjæreby, 4220 Korsør. Tlf. (03) 58 20 84. (C). So, K, C.

Rasmussen, A. Sylow, bankdirektør,
Kjærvej 47, 4220 Korsør. Tlf. (03)
57 33 87. (C). Ø, K, Pl.

Thomsen, Tove Storm, kontorassistent,
Lygtebakken 11, 4220 Korsør. Tlf. (03)
57 25 09. (A). So, K.

Nedsatte udvalg og kommissioner: (formænd)

Økonomiudvalget:
Borgmester Povl Mortensen.

Stående udvalg:
Det sociale udvalg: Overmatros Rudy
Christensen.

Udvalget for tekniske anliggender:
Pens. lokomotivfører Erik Jensen.

Udvalget for faste ejendomme:
Verna Jørgensen.

Udvalget for kulturelle anliggender:
Fuldmægtig, fru Ruth Hansen.

Havneudvalget: Borgmester Povl
Mortensen.

Andre udvalg og kommissioner:

Brandkommission: Borgmester Povl
Mortensen.

Civilforsvarskommission: Borgmester
Povl Mortensen.

Fritidsnævn: Fru Klara Hansen.

Skolekommission: Fuldmægtig Ruth
Hansen.

Sekretær for kommunalbestyrelsen:
Kommunaldirektør Poul Christoffer-
sen.

Kommunens revision:
Kommunernes Revisionsafdeling.

Den kommunale administration: Kommunaldirektør: P. Christoffersen.

Borgmesterkontor:
Vicekontorchef: Kurt Egedal Chri-
stoffersen.
Fuldmægtig: Stig Hansen.

ØKONOMISK/ADMINISTRATIV FORVALTNING:

Bogholderi herunder
ejendomsskatter:
Kommunebogholder: K. Bjerggaard
Hansen.

Kassererkontor:
Pantefoged: Fuldmægtig Ruth Han-
sen.

Kasserer: Assistent Preben Bau.
Folkeregister herunder bolig sikring:
Fuldmægtig: Henny W. Jensen.

Elektricitet, gas, vand og fjernvarme:
Overassistent: Edith Modell.

Skatteligning:
Skatteinspektør: Ejnar Hansen.
Fuldmægtig: Ole Winther.
Fuldmægtig: Erland Vestmose.

Kildeskatteopkrævning og arbejds-
giverkontrol:
Kommunebogholder: K. Bjerggaard
Hansen.
Fuldmægtig: Torben Vang Larsen.

SOCIAL- OG SUNDHEDS- FORVALTNING:

Socialinspektør: Vakant.

Sekretariat:
Overassistent: Aage Flink.

Rådgivnings- & planlægningsafd.:
Fuldmægtig: Otto Dræbye.

Økonomisk sikring:
Fuldmægtig Lis Nielsen.

Administrationsafdelingen:
Fuldmægtig Mogens Christensen.

Dagpleje:
Dagplejeleder Karen Margr. Larsen.

Hjemmehjælp:
Tilsynsførende Klara Madsen.
Edith Nielsen.

Skolelæger:
Birte Garsaae
Lyshøj 3, 4220 Korsør
Tlf. (03) 57 17 10
Knud Molsted,
Lægernes Hus, 4220 Korsør
Tlf. (03) 57 17 01

Skoletandklinikchef:
Jørgen Kragh, Korsør Byskole,
Birchnergade 1, 4220 Korsør
Tlf. (03) 57 10 92

TEKNISK FORVALTNING:

Stadsingeniørens kontor:
Stads- og havneingeniør: Kai Lau-
ridsen
Afdelingsingeniør: N. P. Jensen
(vej- og kloakafdelingen).
Fuldmægtig: Kai Pedersen.
Overassistent: I. Jepsen.

Bygningsafdelingen:
Halskovvej 67
Tlf. (03) 57 04 00 (57 02 09)
Bygningsinspektør: Stadsingeniør
Kai Lauridsen.
Ingeniør: Ib Johansson.

Brandinspektorat:

FALCK-stationen, tlf. (03) 57 08 68.
Brandinspektør: Leif Søndergaard.

Civilforsvar:

Civilforsvarsleder: Leif Søndergård.
Tlf. (03) 57 04 79

Stadsgartnerens kontor:

Kommunegartner: Svend Nielsen.

Værkerne:**El-værk:**

Tårnborgvej 4, tlf. (03) 57 25 00
Elværksbestyrer: Poul Dahl.

Gasværk:

Tårnborgvej 2 B, tlf. (03) 57 22 00
Driftsbestyrer: Mogens Samer.

Vandværk:

Tlf. (03) 57 02 26 og (03) 57 22 00.
Driftsbestyrer: Mogens Samer.

Varmeværk:

Tlf. (03) 57 22 00

Havnevæsenet:

Halskovbroen. Tlf. (03) 57 00 85.
Havneingeniør: Stads- og havneingeniør Kai Lauridsen.
Havnemester: Aage Skjold Hansen.

KULTUREL FORVALTNING:**Skolevæsenet:****Skoledirektør:**

Karl Hårbøl.
Havnegade 13, 4220 Korsør.
Tlf. (03) 57 00 33

Skolepsykolog:

Knud Andersen
Havnegade 13, 4220 Korsør
Tlf. (03) 57 44 22

Biblioteksvæsenet:

Korsør bibliotek
Bernstensgade 3, 4220 Korsør
Tlf. (03) 57 05 12
Overbibliotekar Poul Erik Nielsen
Ledende Børnebibliotekar: Hanne Jørgensen.

Levnedsmiddelkontrol:

Slagelse, tlf. (03) 52 02 13
Stadsdyrlæge: Leif Correll, Slagelse

Sociale institutioner, skoler m. v. i Korsør kommune:**Sociale institutioner:****Plejehjem:**

Korsør kommunes plejehjem
Stationsvej 11, 4241 Vemmelev
Tlf. (03) 58 22 25 og 58 22 26
Bestyrerinde: Vakant
(23 pladser)

Korsør kommunes plejehjem »Solgården«, Tjærebyvej 2, Halseby
4220 Korsør. Tlf. (03) 58 01 77
Bestyrerinde: Inge Fjord Olesen
(23 pladser)

Korsør kommunes plejehjem

Lützensvej 1 B, 4220 Korsør
Tlf. (03) 57 04 18
(Alm. afd. 19 pladser
og sygeafd. 35 pladser)

Korsør kommunes plejehjem

Lützensvej 7,
Tlf. (03) 57 30 31
Bestyrerinde: Ulla Petersen

Beskyttede boliger:

Møllegårdsparken, Møllebjergvej
Tlf. (03) 57 41 50

Korsør kommunes beskyttede værk-

sted »Koba«
Bag Stadion 9
Tlf. (03) 57 32 16

Leder: Preben Larsen

Børne-, ungdoms- og forsorgs-**institutioner:**

Skolen i Hemmeshøj (åndssvagefor-

sorgen) 4241 Vemmelev.

Tlf. (03) 58 22 74.

Skoleleder: Jens Møller Madsen.

Skoler:**Kommunale folkeskoler:**

Birkemoseskolen, Birkemosevej
4220 Korsør. Tlf. (03) 57 00 12
Skoleinspektør: Poul Bøgh

Halskovskolen, Skolegade 1
4220 Korsør. Tlf. (03) 57 04 16
Skoleinspektør: J. P. Nielsen

Korsør Byskole, Birchnergade 1
4220 Korsør. Tlf. (03) 57 01 31
Skoleinspektør: N. A. Hønborg

Skolen ved Noret, Lindealle 56
4220 Korsør. Tlf. (03) 57 11 74

Skoleinspektør: Henning Jørgensen

Tårnborg Skole, Tjærebyvej
4220 Korsør. Tlf. (03) 58 03 59
Skoleinspektør: Henry Nielsen

Vemmelev Skole, 4241 Vemmelev
Tlf. (03) 58 23 55
Skoleinspektør: Mogens Jensen

Private skoler:

Helms Skole, Dahlsvej 8,
4220 Korsør. Tlf. (03) 57 13 93
Skoleleder: Mogens Haar

Forlev Friskole, Stationsvej 45-47
4241 Vemmelev. Tlf. (03) 58 20 35
Skoleleder: Torsten Johannessen

Vestsjællands Ordblind-skole
Strandvejen 22, 4220 Korsør
Tlf. (03) 57 38 67

Leder: Bent Jørgensen

Staden København.

Rådhuset

1599 København V
Tlf. (01) 15 38 00
Kommunekode: 101
Folketal 1/7-80: 495.862
Areal i ha: 8.400,0

Valg til borgerrepræsentationen

7. marts 1978:

Af 405.824 vælgere stemte 251.607, heraf 249.723 gyldige stemmer. Stemmeprøcent: 62,0. A 110.452 (26), B 6.265 (1), C 31.084 (8), E 4854 (1), F 13.563 (3), K 21.386 (5), M 4.006 (1), Q 2.511 (0), V 4.472 (1), Y 22.621 (5), Z 15.385 (3), P (Pensionistpartiet) 1.109 (0), Lokallister 11.935 (1). (B+E), (C+M+Q+V), (G+J+N+O+R+U+Æ+Ø+A).

Følgende forkortelser er anvendt udover de almindeligt anvendte forkortelser:

Bu = Budgetudvalget
Hos = Hospitalsudvalget
Re = Revisionsudvalget
San = Saneringsudvalget

Præsidium:

Formand: Socialrådgiver Gerda Louw Larsen. (A).

1. næstformand: Kontorchef, cand. jur. Knud-Erik Ziirsen. (A).
2. næstformand: Afdelingschef Kirsten Petersen. (B).
3. næstformand: Stud. mag. Charlotte Ammundsen (F).

Samtlige 55 medlemmer:

Ammundsen, Charlotte, stud. mag., St. Regnegade 26, 1110 København K. Tlf. (01) 11 94 15. (F). Bu, K, M, Re, So.

Andersen, Niels, fuldmægtig, cand. polit., Ndr. Frihavsgade 5, 2. th., 2100 København Ø. Tlf. (01) 11 02 01, privat (01) 38 54 96. (A). Byp&Tra, San.

Andersen, Peter Juul, arbejdsmand, Carstengade 50, 1770 København V. Tlf. (01) 31 57 03. (A). Byp&Tra, San.

Bayer, Henny, dagcenterleder, Rudolph Berghs Gade 9, 2100 København Ø. Tlf. (01) 29 03 40, privat (01) 20 96 03. (A). Hos, K.

Behrendt, Ove, arbejdsmand, Druhaven 5, 1. tv., 2500 Valby. Tlf. (01) 30 61 39. (A). M, Vær.

Carlsson, Betty Frydensbjerg, sekretær, Valdemarsgade 29, 1., 1665 København V. Tlf. (02) 87 36 31, privat (01) 21 05 26. (K). San.

Carlsson, Grete, seminarlærer, Wildersgade 33, 1408 København K. Tlf. (02) 85 25 11, privat (01) 57 25 04. (Y). Byp&Tra.

Christensen, Lone, fagforeningsformand, Lundtoftegade 11, 12. th., 2200 København N. Tlf. (01) 86 09 77, lok. 33, privat (01) 19 11 53. (A). Bu, Re.

Christoffersen, Grethe, købmand, Nystedvej 29, 2500 Valby. Tlf. (01) 22 42 96, privat (01) 17 68 17. (Z). Hos, Sko, So.

Clausen, Axel, kontorchef, Marskensgade 4, 1., 2100 København Ø. Tlf. (01) 12 72 90, lok. 7201, privat: (01) 42 09 26. (C). Bu.

Devald, Leif, arbejdsmand, Hørhusvej 10, 2. th., 2300 København S. Tlf. (01) 59 64 59. (A). San, §41-udv.

Dressler, Rolf E., lærer, Lurfosgade 12, st., 2300 København S. Tlf. (01) 54 65 69. (Y). Sko, Vær, §41-udv.

Egelund, Else, pensionist, Degnemose Allé 73, 2700 Brønshøj. Tlf. (01) 28 95 65. (Y). So.

Emanuel, Bodil Leth, overlærer, Byglandsgade 16, 4., 2300 København S. Tlf. (01) 54 41 34. (K). So.

Frederiksen, Jørgen, arbejdskonsulent, Ved Bellahøj 6-9 D, 2700 Brønshøj. Tlf. (01) 21 45 11, privat (01) 28 86 57. (A). Bu, K, Re.

Frederiksen, Rosa, sekretær, Ryesgade 27 B, 2200 København N. Tlf. (01) 46 63 23, privat (01) 35 90 77. (A). San.

Gustavsen, Søren, læge, Tagensvej 114 A, 2200 København N. Tlf. (01) 64 45 05, privat (01) 83 14 77. (F). Hos, Sko, Vær.

Hansen, Annette Nordstrøm, stud. mag., Bellisvej 12, 2720 Vanløse. Tlf. (01) 86 09 69. (Y). Hos, K.

- Hansen, Bodil, fagforeningsformand, Dyvekes Allé 8, 1., 2300 København S. Tlf. (01) 58 09 02, privat (01) 59 63 14. (A). Sko, So.
- Hansen, Hans Henning, arkitekt, MAA, Klokkestien 7, 2720 Vanløse. Tlf. (01) 15 77 14, privat (01) 10 03 37. (C). Byp&Tra.
- Hansen, Klaus, elektriker, Saxhøjvej 13, 2500 Valby. Tlf. (01) 29 40 55, privat (01) 74 85 21. (A). San, Vær.
- Hansen, Knud Erik, civilingeniør, Absalonsgade 15, 1658 København V. Tlf. (02) 86 55 33, privat (01) 22 65 95. (F). Byp&Tra, San.
- Hansen, Margit, journalist, Svankærvej 17, 2720 Vanløse. Tlf. (01) 14 01 14, privat (01) 71 35 62. (K). Bu, §41-udv.
- Harsdal, Egon, maskiningeniør, Milanovej 34, 2300 København S. Tlf. (01) 59 43 93. (Z). K, San, Vær.
- Henius, Grete, aut. guide, Dr. Tværgade 31, 1302 København K. Tlf. (01) 15 28 12. (C). Hos.
- Jensen, Bodil, Tagensvej 35, 4., 2200 København N. Tlf. (01) 35 43 71. (A). So, Vær.
- Jensen, Diana, husmoder, Wittenberggade 6, 2300 København S. Tlf. (01) 59 52 52. (A). Hos, Sko.
- Jensen, Joan, kontorassistent, Lombardigade 17, 3. th., 2300 København S. Tlf. (01) 22 76 48, privat (01) 55 28 41. (A). M, Sko.
- Jensen, Liss, kontorassistent, Vinhaven 21, 2., 2500 Valby. Tlf. (01) 17 59 34. (A). M, Sko.
- Jensen, Paul A., buschauffør, Prags Boulevard 50, 4., 2300 København S. Tlf. (01) 54 48 84. (A). M, So.
- Jørgensen, Carl-Einar, seminarirektor, cand. psych., Arhus Plads 6, 2100 København Ø. Tlf. (02) 65 15 55, privat (01) 42 13 86. (A). Bu, So.
- Kristensen, Kurt, typograf, Vigerslevstræde 14, 2500 Valby. Tlf. (01) 14 01 14, privat (01) 16 32 30. (Post sendes til Danmarks Kommunistiske Parti, Dr. Tværgade 1-3, 1302 København K). (K). Hos, M.
- Larsen, Flemming Bøgh, afdelingsleder stud. jur., Stenløsevej 31, 2700 Brønshøj. Tlf. (02) 94 72 66, lok. 231, privat (01) 60 57 04. (A). Sko, Vær.
- Larsen, Gerda Louw, formand for borgerrepræsentationen, socialrådgiver, Lyngbyvej 141, 3., 2100 København Ø. Tlf. (01) 14 23 32, lok. 367, privat (01) 29 28 81 (sommer (03) 47 03 23). Post sendes til Rådhuset, 1599 København V. (A). Bu, §41-udv.
- Larsen, Winnie, lærer, Gunløgsgade 22, 5., 2300 København S. Tlf. (01) 57 17 21. (A). Byp&Tra, M.
- Laustsen, Agnete, kontorchef, cand. jur., MF, Frederiksholms Kanal 20, 1220 København K. Tlf. (01) 12 24 66, privat (01) 11 13 22. (C). K.
- Leerbech, Birthe, oversygeplejerske, Bispebjerg Bakke 3/110, 2400 København NV. Tlf. (01) 15 85 00, lok. 865, privat (01) 81 97 64. (C). So.
- Madsen, Elhardt, havnemester, Milanovej 50, 2300 København S. Tlf. (01) 58 36 99. (M). Bu, Hos, Vær.
- Madsen, Otto, sekretær, Lelfsgade 25, 2300 København S. Tlf. (01) 15 26 45, privat (01) 57 15 43. (A). M, Vær.
- Madsen, Thorkild Weiss, klunser, Bådsmadsstræde 43, 1407 København K. Tlf. (01) 57 49 31. (Christianiallsten). K, San.
- Mikkelsen, Jens Kramer, lærer, Fanøgade 8, 1. tv., 2100 København Ø. Tlf. (01) 81 15 90, privat (01) 29 22 69. (A). K, So.
- Møller, Gerda, MF, Soldalen 27, 2100 København Ø. Tlf. (01) 11 66 00, privat (01) 20 25 15. (C). Sko.
- Nielsen, Thyge Schak, gartner, I. E. Ohlsens Gade 8, 4., 2100 København Ø. Tlf. (01) 42 32 76. (E). Byp&Tra, M, So.
- Palsbro, Kell, kontrollør, Formosavej 14, 2300 København S. Tlf. (01) 14 08 70, lok. 2307, privat (01) 55 46 75. (C). M, Vær.
- Pedersen, Erik, stud. mag., scient. soc., Skjalm Hvides Gade 20, 1728 København V. Tlf. (01) 13 69 05 (tirsdag og torsdag), privat (01) 31 86 57. (Y). Bu.
- Pedersen, Helga Meinild, fritidspædagog, Terrasserne 37, 2., 2700 Brønshøj. Tlf. (01) 28 84 84 - (01) 28 12 01, privat (01) 60 02 57. (A). Byp&Tra, Vær.

Petersen, Kirsten, 2. næstformand for borgerrepræsentationen, afdelingschef, Rosenvængets Hovedvej 28, postboks 2514, 2100 København Ø. Tlf. (01) 14 47 87, privat (01) 38 08 98. (B). K, Sko, §41-udv., Re.

Petersen Maja, næstformand, Arildgård 31, 1., 2700 Brønshøj. Tlf. (01) 12 00 85, privat (01) 28 80 53. (A). K, §41-udv.

Rasmussen, Torben, blomsterhandler, Østerbrogade 80, 2100 København Ø. Post sendes til: Vesterfælledvej 67, st., 1750 København V. Tlf. (01) 21 08 27. (C). San.

Rasmussen, Vera, assistent, Ved Bella-høj 24 B, 8., 2700 Brønshøj. Tlf. (01) 29 82 22, lok. 2076, privat (01) 60 87 93. (A). Hos, K.

Severinsen, Hanne, adjunkt, Nyhavn 31 B, 1051 København K. Tlf. (01) 62 89 76 (eftermiddag), privat (01) 13 49 65. (V). Byp&Tra, San.

Steffensen, Willy, formand, Nr. Farimagsgade 58, 1. tv., 1364 København K. Tlf. (01) 12 72 90, lok. 3913, privat (01) 12 94 06. (A). Byp&Tra, Hos.

Strange, Jeppe, cand. polit., Helmdalsgade 32, 4., 2200 København N. Tlf. (01) 39 62 24, privat (01) 83 45 81. (K). By&Tra, Sko.

Zilrsen, Knud-Erik, 1. næstformand for borgerrepræsentationen, kontorchef, cand. jur., Rosbæksvej 9, 2100 København Ø. Tlf. (01) 14 29 20, privat (01) 20 80 82. (A). Bu, Hos, Re.

Aagesen, P. V., luksusmarskandiser, Gormsgade 9, 1. th., 2200 København N. Tlf. (01) 83 42 44 (kl. 10—17). (Z). Bu, M, §41-udv.

Borgerrepræsentationens sekretariat: Tlf. (01) 15 38 00.

Sekretariatschef: Bent Dalgaard.
Kontorchef: Carsten Stub.

Direktoratet for stadens revision: Tlf. (01) 13 51 21.

Direktør: Magnus Madsen.

1. kontor: Kontorchef Henning Petersen.

2. kontor: Kontorchef Børge Mortensen.

3. kontor: Kontorchef Knud Larsen.

Sekretariat: Kontorchef Henry Christensen.

Københavns Magistrat:

Overborgmesterens afdeling:

Weldekamp, Egon, overborgmester, Tuborgvej 182, 2400 København NV. Tlf. (01) 15 38 00, privat (01) 81 00 01. (A).

Magistratens 1. afdeling:

Nebelong, Bent, borgmester, Strandøre 8 C, 2100 København Ø. Tlf. (01) 15 38 00, privat (01) 20 73 70. (C).

Magistratens 2. afdeling:

Andersen, Aising, borgmester, Fælledvej 6, 2., 2200 København N. Tlf. (01) 15 38 00, privat (01) 39 28 78. (A).

Magistratens 3. afdeling:

Jarmer, Pelle, borgmester, Nørrebrogade 148, 2200 København N. Tlf. (01) 15 38 00, privat (01) 85 09 49. (A).

Magistratens 4. afdeling:

Sigurdsson, Villo, borgmester, Visbygade 4, 2. tv., 2100 København Ø. Tlf. (01) 15 38 00. (Y).

Magistratens 5. afdeling:

Hansen, Ivan, borgmester, Grevingevej 8, 2700 Brønshøj. Tlf. (01) 15 38 00, privat (01) 60 79 35. (K).

Magistratens 6. afdeling:

Hansen, H. Thustrup, borgmester, Krogebjerg 43, 2720 Vanløse. Tlf. (01) 15 38 00, privat (01) 71 46 49. (C).

Overborgmesterens afdeling

Tlf. (01) 15 38 00.

Overborgmester: Egon Weldekamp.

Overborgmesterens sekretariat

Tlf. (01) 15 38 00.

Kontorchefer: Bente Rantsén, Gregers Christensen, Anders Winge.
Vicekontorchef: Mogens Krogh.

Økonomidirektoratet

Tlf. (01) 15 38 00.

Økonomidirektør Jørgen Paldam.

Vicekontorchef Agnete Andersen.

Budgetafdelingen:

(Herunder § 33-udtalelser)

Vicedirektør Ole Nielsen.

Kontorchef Ebbe Nielsen.

Vicekontorchef Svend Erik Nilsson.

Vicekontorchef Paul Sax Møller.

Udenbys afdeling:

Vicedirektør Jørgen Lotz.

Vicekontorchef Gert Fischer.

Vicekontorchef Inge Wedel-Helmen.

Kontorchef Jørgen Nielsen.

Regnskabsafdelingen:

Vicedirektør Arne Lund.
 Hovedbogholderiet: Kontorchef
 Gert Schaller
 Vicekontorchef Leo Rasmussen.
 Økonomisystemet:
 Kontorchef Jørgen Sandberg.
 Kontorchef Bent Sjøstedt.
 Vicekontorchef Hans Olsen.

Statistisk kontor:

Vester Voldgade 87, 1552 København V.
 Tlf. (01) 15 38 00

Kontorchef: Jørgen Wedebye
 Vicekontorchef: Erik Daugaard
 Bentzen
 Vicekontorchef: Svend Aage Sinkbæk
 Vicekontorchef: Sigurd Haunso

Direktoratet for Københavns kommunes lønnings- og pensionsvæsen

Tlf. (01) 15 38 00.

Direktør: A. Ringgaard Pedersen.
 Vicedirektør: Flemming Quaade Sar-
 roe.

Kontorchefer: F. Frølund-Petersen,
 Jørgen Jessen, Ole Hansen og Hans
 Simmelkjær.

Samarbejdsnævnets sekretariat

Tlf. (01) 15 38 00.

Vicekontorchef: Jørgen Thomsen.

Direktoratet for stadens faste ejendomme

Tlf. (01) 15 38 00.

Direktør: V. K. Albrechtsen.
 Vicedirektør Per Krogh.

Kontorchefer: J. Michelsen, V. Ander-
 sen, I. Dalvad, Sv. Morits Pedersen
 og Jørgen Ahm.

Bogholder: T. Hålmind.

Skovrider (Bldstrup skovdistrikt):
 Torben Abell, tlf. (02) 40 80 13.

Direktoratet for Københavns kommunes generalplanlægning:

Rådhuset, 1599 København V.

Tlf. (01) 15 38 00

Generalplanchef: Kai Lemberg.
 Planlægningschef: Vagn Lykke Pe-
 dersen.

Afdelingsarkitekt: Søren Stenz (fg).
 Afdelingsingeniør: Vagn E. Egebæk.
 Afdelingsingeniør: Bj. Eir.

Tegnstuechef: Milton Østmar.

Økonom: Børge Isle.

Magistratens 1. afdeling

Borgmester: Bent Nebelong, tlf. (01)
 15 38 00, lok. 2322 og 2320.

Direktoratet for stadens almindelige øvrighedsforretninger:

Tlf. (01) 15 38 00, lok. 2345 og 2346

(Journalen: lok. 2326 og 2327)

Direktør: Kal Knudstrup

Souschef: Kontorchef Poul A. Tvede

Kontorchefer: Kjeld Meyer, Erling
 Pontoppidan, Martin Kristensen og
 Børge Thorup

Skoledirektionen

Formand: Borgmester Bent Nebelong

Valgt af borgerrepræsentationen:

Læge Søren Gustavsen, M.B.
 Fagforeningsformand Lone
 Christensen, M.B.
 Arbejdsmand Leif Devald, M.B.
 Bogbinderske Liss Jensen, M.B.
 Havnemester Elhardt Madsen, M.B.

Valgt af skolenævnene:

Fru Else Hansen
 Fru Sonja Sørensen
 Hr. Peter Neergaard
 Fru Birgit Hageberg
 Malermester Dion Bent Nielsen

Fælleslærerrådets repræsentanter:

Overlærer Kjeld Bendix Petersen
 Overlærer Søby Christensen

Elevrepræsentanter:

Morten Werner Petersen
 Carsten Nielsen

I møderne deltager endvidere:

Skoledirektøren, direktionens for-
 retningsfører

Direktoratet for Københavns kommunale skolevæsen

Islands Brygge 37, 2300 S,
 tlf. (01) 57 10 55.

Skoledirektør: Hans Jensen, tlf. (01)
 57 10 55.

Viceskoledirektører: Cand. psych.,
 Tom Frederiksen, Aage Petersen
 cand. psych., Ib Glarborg og Frede
 Helstrup.

Vicedirektør: Cand. polit. Erling Pe-
 dersen.

Kommunale skoler og gymnasier:

(Ved hver skole er nævnt skolelede-
 rens navn).

Alsgades Skole, Alsgade 14, 1764 V
 (01) 22 30 52. Ole de Voss.

Amagerbro Skole.
 Amagerfælledvej 49, 2300 S.
 54 08 18. Vibeke Andersen.

Fillal:
 Peter Vedels Gade 8-10, 2300 S.
 54 48 42. Vibeke Andersen.

Bavnehøj Skole,
 Natalie Zahles Vej 9, 2450 SV.
 31 13 78. Henry Nielsen.

Bellahøj Skole.
 Svenskelejn 18, 2700 Brh.
 60 33 59. Gustav Blomquist

Bispebjerg Skole,
 Frederiksborgvej 107, 2400 NV
 10 54 21. Niels Jørgen Nørgaard.

Filial:
 Utterslev Skole,
 Horsebakken 19, 2400 NV.
 (01) 28 61 08. Niels Jørgen Nørgaard.

Bryggervangens Skole,
 Bellmansgade 3, 2100 Ø.
 18 06 83. Bent Rønnenfelt.

Brønshøj Skole,
 Klintholmvej 5, 2700 Brh.
 28 00 36. Preben Aggerbeck.

Filial:
 Brønshøj gl. Skole,
 Brønshøjvej 3, 2700 Brh.
 28 24 50. Preben Aggerbeck.

Christianshavns Gymnasium,
 Prinsessegade 35, 1422 K.
 54 50 05. Rektor Ole Barfoed.

Christianshavns Skole,
 Prinsessegade 45, 1422 K.
 57 51 04. Fru Mimi Vestergaard Sø-
 rensen.

Filial:
 Prinsessegade 54, 1422 K.
 54 51 08. Fru Mimi Vestergaard Sø-
 rensen.

Den Classenske Legatskole,
 Vester Voldgade 98, 1552 V.
 11 31 09. Fru Agnete Pedersen.

Dronning Louisegården, Skolen i
 Prs. Charlottes Gade 42, 2200 N.
 (01) 37 13 06. Kai Dentrup.

Dyvekeskolen,
 Røde Mellemvej 61, 2300 S.
 55 88 07. Niels Nielsen.

Døveskolen på Kastelsvej.
 Kastelsvej 58, 2100 Ø.
 (01) 42 26 62. P. Vestberg.

Døveskolen i Randersgade.
 Randersgade 12, 2100 Ø.
 (01) 38 50 05. Bernhard Christensen.

Efterslægtsselskabets Skole,
 Hyrdevangen 62, 2400 NV.
 60 23 06. Rektor Alf Ove Jensen.

Ellebjerget Skole,
 P. Knudsens Gade 37-39, 2450 SV.
 31 50 90. Vang Ibsen.

Enghave Plads Skole,
 Enghave Plads 21, 1670 V.
 21 53 05. Jørgen B. Skotte Hansen.

Fensmarkgades skole
 Stevnsgade 34, 2200 N
 (01) 37 65 95. Poul Zeidler Heidemann.

Frederiksgård Skole
 Frederiksgårds Allé 13, 2720 Vanløse
 34 52 88. Johs. Bøgill Nielsen.

Frederikssundsvejens Skole,
 Frederikssundsvej 77, 2400 NV.
 10 45 85. Grethe Rasch.

Fælledvejens Skole,
 Ravnsborggade 11, 2200 N.
 37 05 09. H. C. Mossing.

Gasværksvejens Skole,
 Gasværksvej 22, 1656 V.
 21 43 10. Kai Christiansen.

Gavlhus Skole,
 Gavlhusvej 2, 2700 Brh.
 28 76 06. Ole Gatzwiller.

Gerbrandskolen,
 Gerbrandsvej 9, 2300 S.
 55 73 36. Paul Freitag.

Grundtvigskolen,
 Magistervej 4, 2400 NV.
 (01) 81 15 90. Bent Andersen.

Grøndalsvængets Skole,
 Rørsangervej 29, 2400 NV.
 34 93 50. Krohn Jensen.

Hanssted Skole,
 Rødbyvej 2, 2500 Valby.
 (01) 30 18 31. Inga Henriksen.

Hans Tavsens Gades Skole,
 Hans Tavsens Gade 4, 2200 N.
 39 53 12. Age Lundblad.

Havremarkens Skole,
 Husumgade 44, 2200 N.
 85 05 99. Viggo Oluf Hansen.

Hellig Kors Skole,
 Skyttegade 1, 2200 N.
 (01) 39 83 05. John Paulsen.

Hillerødgades Skole,
 Ørholmgade 8, 2200 N.
 85 32 62. Edv. Meulengracht.

Holbergskolen,
 Frederiksborgvej 216, 2400 NV.
 69 28 16. Knud A. Jensen.

Holsteinsgades Skole,
 Holsteinsgade 41, 2100 Ø.
 (01) 42 46 97. John Rasmussen.

Husum Skole,
 Karlslundevej 23, 2700 Brh.
 (01) 28 07 68. John Otto Jørgensen.

Hyltebjerg Skole,
 Hanstholmvej 10, 2720 Vanløse.
 (01) 71 42 62. Jens Møller.

Højdevangens Skole,
 Grønløkkevej 1, 2300 S.
 58 19 77. Gunnar Gjerløv.

Skolen på Islands Brygge,
 Artillerivej 57, 2300 S.
 (01) 54 08 80. Carl Bagge.

Jagtvejens Skole.
 Jagtvej 34, 2200 N.
 39 83 10. Kjeld Carlsen.

Kapelvejens Skole.
 Kapelvej 44, 2200 N.
 39 63 08 Mimi Rahr.

Katrinedals Skole,
 Vanløse Allé 44, 2720 Vanløse.
 74 17 42. S. Koman-Petersen.

Kirkebjerg Skole.
 Vanløsehøj 4, 2720 Vanløse.
 71 73 21. Kathe Meyland.

Kirsebærhavens Skole,
Kirsebærhaven 23-25, 2500 Valby.
30 35 82. Else Diemer.

Klostervængets Skole,
Biskop Krags Vænge 3-7, 2100 Ø.
(01) 18 03 80. Vagn Dilling.

Korsager Skole,
Gislingevej 14, 2700 Brh.
(01) 60 27 02.
Erik Kaas.

Lundehusskolen,
Lersø Parkallé 152, 2100 Ø.
20 19 88.
Poul A. Valbro

Lykkebo Skole,
Vigerslevvej 141, 2500 Valby.
(01) 16 47 61. Merete Petersen.

Maria Kirkeplads Skole,
Maria Kirkeplads 3, 1707 V.
(01) 21 47 06. Herdis Fennet.

Matthæusgades Skole,
Matthæusgade 33, 1666 V.
22 43 09. Jørgen Andersen.

Nansensgades Skole,
Nansensgade 46, 1366 K.
13 31 03. Johs. Huss

Nyboder Skole,
Øster Voldgade 15, 1350 K.
13 24 76. Orla Frejslev.

Ny Carlsberg Vejens Skole,
Ny Carlsberg Vej 35, 1760 V.
22 18 01. Per Krogsgaard Thomsen.

Ny Østengård Skole,
Blommehaven 6-10, 2500 Valby.
46 11 26. Kai Viggo Andersen.

Nørre Allés Skole,
Nørre Allé 7, 2200 N.
37 03 07. Karl Erik Jørgensen.

Nørrevold Skole,
Nørre Voldgade 28, 1358 K.
13 31 07. Henry Pedersen.

Oehlenschlägersgades Skole,
Oehlenschlägersgade 57, 1663 V.
22 43 12. Svend Myhrmann.

Peder Lykke Skolen
Brydes Alle 25, 2300 S.
59 69 50. T. Honoré Schack.

Randersgades Skole,
Randersgade 38, 2100 Ø.
(01) 38 08 74. Helge Eriksen.

Rosenvangskolen,
Præstøgade 17, 2100 Ø.
(01) 42 60 38. Asger Monrad-Frantzen.

Ryesgades Skole,
Ryesgade 101, 2100 Ø.
(01) 38 24 05. Inger Bangert.

Rysensteen Gymnasium,
Tietgensgade 74, 1704 V.
24 43 11. Rektor fru Birthe Christensen.

Rysensteensgades Skole,
Rysensteensgade 3, 1564 V.
12 65 35. Sven Arnberg.

Rødkilde Skole,
Godthåbsvej 274, 2720 Vanløse.
(01) 87 22 80. Alex Schnack.

Rådmandsgades Skole,
Rådmandsgade 22, 2200 N.
(01) 83 05 78. Jørgen Volgt.

Sankt Annæ Gymnasium,
(De forenede Kirkeskoler)
Sjælør Boulevard 135, 2500 Valby.
46 62 22. Rektor Poul Nielsen.

Sankt Hans Gades Skole,
Sankt Hans Gade 25, 2200 N.
37 03 09. Kjeld Svanberg.

Sjællandsgades Skole,
Sjællandsgade 10, 2200 N.
39 23 11. Ejnar Lund Jensen.

Sortedam Gymnasium,
Sortedam Dossering 97, 2100 Ø.
(01) 42 70 87. Rektor Arne Helman.

Stevnsgades Skole,
Stevnsgade 36-38, 2200 N.
37 17 60. Johs. Tofte.

Strandparks skolen,
Amager Strandvej 122, 2300 S.
(01) 58 19 19. Lasse Rydberg.

Strandvejsskolen,
Slonsgade 1, 2100 Ø.
18 02 15. Harding Sørensen.

Sundbyvester Skole,
Sundholmsvej 4C., 2300 S.
54 23 08. Fru Ester Lybeck Sørensen.

Sundbyøster Skole,
Smyrnavej 5-7, 2300 S.
58 04 19. Niels Peder Larsen.

Skolen ved Sundet,
Samosvej 50, 2300 S.
55 15 08. Jens Rasmussen.

Filial:
Frluftsskolen på
Samosvej 50, 2300 S.
55 38 06. Jens Rasmussen.

Sundpark Skole,
Wittenberggade 2, 2300 S.
59 20 36. Helge Tage Jeppesen.

Sølvgades Skole,
Sølvgade 16, 1307 K.
15 14 76. Niels Jørn Hougård.

Sønderbro Skole
Lybækgade 20, 2300 S
58 32 63 — Knud Jørgensen

Tingbjerg Skole,
Skolesiden 2, 2700 Brh.
60 21 47. Erik Hagensen.

Valby Skole,
Rughavevej 6, 2500 Valby.
(01) 16 02 63. Christian Gundelach.

Vanløse Skole,
Alektistevej 121, 2720 Vanløse.
71 10 95. Knud Skytte.

Vibenshus Skole,
Kertemindegade 10, 2100 Ø.
(01) 42 08 75. Jørgen Holch.

Vigerslev Allés Skole,
Vigerslev Allé 108, 2500 Valby.
Tlf. (01) 17 03 30. Bent Frøhlke.

Vognmandsmarkens Skole,
Bellmangsgade 5, 2100 Ø.
20 03 97. Jonna Jensen.

Voldparkens Skole,
Kobbelvænget 65, 2700 Brh.
28 71 67. Aage Kjeldgaard

Øresundsvejens Skole,
Øresundsvej 6, 2300 S.
58 21 62. Aage Bundgaard Rasmussen

Øster Farimagsgades Skole,
Malmøgade 16, 2100 Ø.
(01) 42 24 04. Fru Else Thorborg.

Østrigsgades Skole,
Østrigsgade 14, 2300 S.
59 04 36. Per Sørensen.

Alholm Skole,
Vibeholmen 1, 2500 Valby.
(01) 16 26 32. Carl Erik Schou-Larsen.

Rådhusbiblioteket

Københavns Rådhus, 1599 Kbh. V.
Tlf. (01) 15 38 00, lok. 2367.

(Specialbibliotek for kommunalforvaltning samt Københavns historie og topografi)

Biblioteket er en afdeling af Københavns kommunes biblioteker.

Københavns Bymuseum
Vesterbrogade 59, 1620 Kbh. V.
Tlf. (01) 21 07 72 og 21 17 73.

Museumschef: John Erichsen.

Københavns stadsarkiv

Stadsarkivar: Helle Linde, tlf. lokal 2370.

Historiske forespørgsler, tlf. lok. 2371.
Ekspedition af kommunale kontorer,
tlf. lok. 2375 og 2376.

Københavns kommunes biblioteker

Administration, Kultorvet 2,
1175 København K.
(10—15. lørdag lukket)
tlf. (01) 13 60 70.

Stadsbibliotekar: Brita Olsson.
tlf. (01) 13 60 70.

Vicestadsbibliotekar: Leif Thorsen,
Jytte Juul-Jensen.

Hovedbibliotek:

Kultorvet 2, 1175 Kbh. K
tlf. (01) 13 60 70.

Overbibliotekar: Karen Trosborg.

Distriktsbiblioteker:

Blispebjerg
Filosofvænget 1, 2400 NV
Tlf. (01) 81 68 60

Brønshøj
Frederikssundsvej 175, 2700 Brønshøj
Tlf. (01) 28 07 87

Christianshavn
Torvegade 45, 1400 K
Tlf. (01) 54 64 78

Frederiksholm
P. Knudsenegade 35, 2450 SV
Tlf. (01) 31 50 87

Husum
Frederikssundsvej 322, 2700 Brønshøj
Tlf. (01) 28 14 76

Islands Brygge
Njalsgade 15, 2300 S
Tlf. (01) 54 16 58

Nørrebro
Guldbergsgade 97, 2200 N
Tlf. (01) 39 16 48

Ydre Nørrebro
Svanevej 1, 2400 NV
Tlf. (01) 81 13 42

Sundby
Reberbanegade 3, 2300 S
Tlf. (01) 54 33 55

Røde Mellemvej 59, 2300 S
Tlf. (01) 58 16 14

Sundbyvester
Sundbyvester Plads 1, 2300 S
Tlf. (01) 55 97 16

Tingbjerg
Ruten 14, 2700 Brønshøj
Tlf. (01) 60 78 00

Valby
Skolegade 2 C, 2500 Valby
Tlf. (01) 16 15 02

Vanløse
Jernbane Allé 36, 2720 Vanløse
Tlf. (01) 74 16 48

Vesterbro
Lyrskovgade 4, 1758 V
Tlf. (01) 24 86 79

Vigerslev
Kirsebærhaven 23, 2500 Valby
Tlf. (01) 17 15 90

Østerbro
Dag Hammarskjöld's Allé 19, 2100 Ø
Tlf. (01) 38 16 48

Ydre Østerbro
Jagtvej 227, 2100 Ø
Tlf. (01) 20 18 76

Bogbussen
Tlf. (0020) 28 72
Kontor: Tlf. (01) 74 16 48

Gammel Kloster
Lersø Parkallé 28, Ø.
Forstander: Henrik A. Rasmussen, tlf.
(01) 29 50 66.

Det kgl. Opfostringshus og
Den Thorupske Stiftelse
Hellebækgård, Hellebæk,
tlf. (03) 10 90 51.
Forstander: Jørgen Ankerstrøm.

Lokalnævn vedrørende politiets virksomhed og behandling af klager over politiet m.v.:

Adresse:
Magistratens 1. afdeling,
Københavns Rådhus, 1599 V.

Thorvaldsens museum

Porthusgade 2, 1213 Kbh. K, tlf. (01)
12 15 32.

Bestyrelse:

Formand: Borgmester Bent Nebelong.

Seminarierektor Carl-Einar Jørgensen.

Fru Else Egelund.

Arkitekt Hans Henning Hansen.

Billedhuggeren Erik Heide.

Maleren Ole Schwalbe.

Højesteretsdommer Henrik Urne.

Museumsdirektør: Mag. art., fru
Dyveke Helsted

Magistratens 2. afdeling

Tlf. (01) 15 38 00.

Borgmester: Alsing Andersen, tlf. lok.
2380.

Sekretariat: Sekretariatschef A. Jøhannsen, tlf. lok. 2385. **Kontorchef**
Casper Skjøtt Jensen, tlf. lok. 2383.

**Direktoratet for Københavns
hospitalsvæsen**

Carl Nielsens Allé 9, 2100 Kbh. Ø
(8,15-16,15, lød. lukket),
tlf. (01) 29 01 00.

Direktør: Poul Stengaard Hansen.

Vicedirektører: C. Mørch Petersen og
Jørgen Reedtz Funder.

Kontorchefer: O. Kamp Nielsen, A.
Braarvig, E. Rosenkrantz-Thell, B.
Gurlev, Harry Jensen, Helge Mortensen,
F. Rostgaard Christensen, Kaj
Nielsen og Inger Hansen.

Centralvisitationen:

Øster Farimagsgade 3, 1353 Kbh. K
Tlf. (01) 12 15 22

Overlæge: Francis Zachariae

Stadslæggeembedet

H. C. Andersens Boulevard 25^a, 1553
København V.
Tlf. *(01) 15 38 00.

Stadslægge: Dr. med. H. E. Knipschidt, Tlf. lok. 2861.

Embedslæger:

Vicestadslægge Inge Jespersen
Robert Schleiemann
Torben Børglum Madsen

**Københavns kommunes
sundhedsdirektorat:**

Nørre Voldgade 15, 1358 København K,
tlf. (01) 14 12 14

Direktør: Henning Poulsen, HD tlf.
lok. 251

Administrationskontor:

Kontorchef: Hans Bayer, cand. jur.,
tlf. lok. 261

1. kontor:

Kontorchef: Jørgen Eriksen, tlf. lok.
301

2. kontor:

Kontorchef: Birthe Jensen, tlf. lok. 311

**Kontoret for rekonvalescenthjem og
psykiatriske plejehospitaler:**

Brøndbyøstervej 160, 2650 Hvidovre
Tlf. (01) 75 21 00

Inspektør: A. W. Johansson

**Københavns kommunes
plejehjemsadministration:**

Søtorvet 5, 1371 København K.
Tlf. (01) 14 63 66

Administrationschef: Erik Guldborg

Administrationskontoret:

Kontorchef: Klaus Thorn

Personalekontoret:

Kontorchef: Kurt Vognsen

Økonomikontoret:

Kontorchef: Knud Erik Hansen

De Gamles By

Nørre Allé 41, 2200 Kbh. N., tlf. (01)
39 41 72.

Inspektør: Poul Ostermann.

Plejecentret »Sølund«

Ryesgade 15, 2200 Kbh. N., tlf. (01)
35 21 33

Inspektør: John Erik Engel.

**Københavns kommunes plejecenter
Bystævneparken**

2700 Brønshøj, tlf. (01) 60 66 11

Inspektør: Børge Rosendal.

Kollektivhuset på Bellaahøj

Bellaahøjvej 44, 2700 Brønshøj, tlf. (01)
28 55 15.

Behandlingscentret Sundbyvang

Irlandsvej 35, 2300 Kbh. S., tlf. (01)
97 11 22

Inspektør: Mogens Flenssted.

Karens Minde

Wagnersvej 19, 2450 Kbh. SV., tlf. (01)
17 07 22.

Pensionater:

Spaniengade 15, 2300 Kbh. S., tlf. (01)
58 02 95.

Amagerbrogade 268, 2300 Kbh. S., tlf.
(01) 51 16 72.

Jens Warmingsvej 56, 2300 Kbh. S, tlf.
(01) 55 71 55.

Magistratens 3. afdeling

Københavns Rådhus
1599 København V.

Borgmester: Pelle Jarmer

Tlf. (01) 15 38 00

Magistratens 3. afdelings sekretariat
Københavns Rådhus
1599 København V.
Sekretariatschef: Edward Hee

SOCIAL- OG SUNDHEDSFORVALTNINGEN I KØBENHAVN

Bernstorffsgade 17
1592 København V.
Tlf. (01) 14 23 32
Socialdirektør: Paul Hvild Kristensen.
Sekretariat:
Vicekontorchef Lisbeth Matthiesen.

BISTANDSAFDELINGEN

Njalsgade 13, 2.
2300 København S.
Tlf. (01) 57 72 01

Børne- og ungdomsnett

Formand: Carl-Einar Jørgensen, mb.
Næstformand: Rosa Frederiksen, mb.
Charlotte Ammundsen, mb.
Grethe Christoffersen, mb.
Leif Devald, mb.

Bistandsafdelingen

Direktør: Ernst H. Larsen.
Kontorchef: Ib Ydebo.

Administrationsafsnittet

Kontorchef: Ib Ydebo.

Familieafsnittet

Kontorchef Hans R. Auring.

Juridisk afsnit

Vicekontorchef: Vagn Sandfeld.

Revaliderings- og pensionsnævnets sekretariat:

Kontorchef Ole Thomsen.

Afdelingen for refusionssager

Kontorchef Helmuth Mikkelsen.

Børneklíníken for tale- og hørehæmmede:

Kristianiagade 13, 2100 København Ø.
Tlf. (01) 26 01 20
Klínikchef: Lea Marckmann.

SIKRINGSAFDELINGEN

Bernstorffsgade 17—21, 1592 Kbh. V
Administrationschef: Henning Blume
Fællesadministrationen:
Kontorchef: Tage Hansen.

Sekretariatet

Ekspeditionssekretær:
Else Lynæs Jensen.

Afsnit for pension og dagpenge:

Kontorchef: Frede Per Thilm.

Afsnit for børnetilskud og andre familieydelse:

Kontorchef: Erik Christensen.

Afsnit for boligtilskud:

Vicekontorchef: Alice Jacobsen.

Afsnit for EDB:

Kontorchef: Ib Kaelsbøl Hansen

Arkivet:

Arkivar: Mogen Bøvith.

OMSORGSFDELINGEN

Bernstorffsgade 17—21, 1592 Kbh. V
Administrationschef:
John Lange Jacobsen.

Afsnit for hjemmepleje

Kontorchef: Per Lundqvist

Afsnit for omsorgsinstitutioner, pensionistboliger, hjælpemidler m. m.:

Kontorchef: Hanne Reippurt.

INSTITUTIONSAFDELINGEN

Njalsgade 13, 2300 S, tlf. (01) 57 72 01.

Administrationschef:

Jørgen Christiansen.

Kontorchef: Niels Frederiksen.

Institutionerne se side 510

ØKONOMIAFDELINGEN

Bernstorffsgade 17, 1592 Kbh. V
Socialdirektør: Paul Hvild Kristensen

Regnskabschefen:

Regnskabschef: Anker E. Hansen

Afsnit for budget og regnskab:

Kontorchef: Henrik Johansen.

Afsnit for bogføring:

Kontorchef: Erling Collin

Afsnit for anvisning:

Kontorchef: Børge Sloth Jensen

PERSONALEAFDELINGEN

Njalsgade 13, 2300 København S.
Tlf. (01) 57 72 01.

Administrationschef: Finn Nielsen.

a. Sekretariat

Principielle sager vedrørende hele afdelingen, normeringsforslag, forhandling med personaleorganisationer, kontrol med budgettets overholdelse, personaleplanlægning, statistik, stillingskontrol m. v.
Journal, intern information, redaktion af håndbøger, inventar, indkøb, postekspedition samt afdelingens repræsentative opgaver.

Vicekontorchef: Erik Verner Nielsen.

b. Afsnit for uddannelse og velfærd

Uddannelse, tilrettelæggelse af kursus- og konferencevirksomhed, samarbejdsudvalgsbestemmelser, information, sikkerhedstjeneste m. v.

Kontorchef: Kaj Georg Christiansen.

c. Personaleafsnit

Rekruttering, ansættelsesforhold, afgang m. v.

1. Afsnit for central- og lokalforvaltningen, revalideringsinstitutioner, beskyttede virksomheder og forsorgshjem.

Kontorchef (overenskomstlønnet):
Erik Egmoose.

2. Afsnit for børne- og ungdomsinstitutioner.

Kontorchef: Børge Nielsen.

d. Afsnit for beregning og anvisning af løn m. v.

Lønanvisning, lønbudget og -regnskab m. v.
Kontorchef: Ole H. Lave.

PLANLÆGNINGSADFDELINGEN
Svendborggade 5, 2100 København Ø
Tlf. (01) 42 22 32
Administrationschef: Orla Rasmussen

LOKALFORVALTNINGEN

I Socialcentre

Socialcentret Amagerbro

Artillerivej 86, 2300 København S.
Tlf. (01) 54 65 65
Kontorchef: Palle Laursen.

Socialcentret Christianshavn

Wildersgade 32, 1408 København K
Tlf. (01) 57 66 90
Kontorchef: Erik Bjergvang

Socialcentret Enghave

Matthæusgade afdeling
Matthæusgade 37, 1666 København V
Tlf. (01) 21 46 81
Kontorchef: Iris Løn

Socialcentret Enghave

Enghave afdeling
Enghavevej 31, 1674 København V
Tlf. (01) 31 87 11
Kontorchef: Ole Olsen

Socialcentret Nørrebro

Baldersgade 24, 2200 København N
Tlf. (01) 83 23 32
Kontorchef: Lisbeth Grundtvig
Hansen

Socialcentret Ryvang

Hans Knudsens Plads 1
2100 København Ø
Tlf. (01) 29 88 55
Kontorchef: Kal Larsen

Socialcentret Strand

Bryggervangen 8
2100 København Ø
Tlf. (01) 29 08 55
Kontorchef: Jørn Paul Florie

Socialcentret Sundbyvester

Englandsvej 124, 2300 København S
Tlf. (01) 55 88 55
Kontorchef: Allan Petersen

Socialcentret Tingbjerg

Midtfløjene 18, 2700 Brønshøj
Tlf. (01) 80 14 22
Kontorchef: Poul Andersen

Socialcentret Vanløse

Linde Allé 40-44, 2720 Vanløse
Tlf. (01) 79 08 55
Kontorchef: Tage Jensen

Socialcentret Vesterbro

Matthæusgade 1, 1668 København V
Tlf. (01) 21 28 55
Kontorchef: Eigil Piiłgaard Nielsen

Socialcentret Østerbro

Svendborggade 5, 2100 København Ø
Tlf. (01) 42 45 45
Kontorchef: Ole Wederbye

II Bistands- og pensionskontorer

Bistands- og pensionskontoret

Borgmestervangen 2-4
2200 København N
Tlf. (01) 81 29 49

Kontorchef: Dan Bentzen

Bistands- og pensionskontoret

Linnésgade 18
1361 København K
Tlf. (01) 13 75 25

Kontorchef: Erik Rasmussen

Bistands- og pensionskontoret

Lærkevej 3
2400 København NV
Tlf. (01) 19 14 22

Kontorchef: Kai Jensen

Bistands- og pensionskontoret

Ravnsborggade 11
2200 København N
Tlf. (01) 35 65 66

Kontorchef: John Christensen

Bistands- og pensionskontoret

Spanielsgade 25
2300 København S
Tlf. (01) 55 66 77

Kontorchef: Leo Thagård Olesen

Bistands- og pensionskontoret

Vilhelm Thomsens Alle 9
2500 Valby
Tlf. (01) 30 14 22

Kontorchef: Fritz Eng

III Sygesikringskontorer

Sygesikringskontoret Bispebjerg

Frederikssundvej 24
2400 København NV
Tlf. (01) 81 25 50

Kontorchef: Kaj E. Jensen

Sygesikringskontoret Blågård

Aboulevard 38
2200 København N
Tlf. (01) 39 23 00

Kontorchef: Erik Dühning

Sygesikringskontoret Brønshøj

Brønshøjvej 10
2700 Brønshøj
Tlf. (01) 80 08 55

Kontorchef: Leif Alexandersen

Sygesikringskontoret Grøndal

Godthåbsvej 233
2720 Vanløse
Tlf. (01) 87 19 00

Kontorchef: O. Koppel Olsen

Sygeskringskontoret Nørreport

Nørre Voldgade 15

1358 København K

Tlf. (01) 13 75 25

Kontorchef: Poul Andersen

Sygeskringskontoret Sundet

Amagerbrogade 150

2300 København S

Tlf. (01) 55 47 20

Kontorchef: Gert Andersen

Sygeskringskontoret Valby

Valby Langgade 48

2500 Valby

Tlf. (01) 30 12 33

Kontorchef: Vaage Knudsen

Institutionerne

(administreres af institutionsafdelingen, se side 508)

Børnehjem:

Frederiksholm, Glucksvej 2, 2450 SV, tlf. (01) 46 63 23. Forstander: Boye Larsen, 25 børn fra 3-14 år.

Jacob Michaelsens Minde, Aggershølle Allé 1, 2942 Skodsborg, tlf. (02) 89 30 61, forstander Jens Tegewaldt. 36 børn fra 3-18 år.

Kastanlegården, Kastanlegårdsvej 30, 4760 Vordingborg. Tlf. (03) 78 62 03. Forstander: Bruno Thiele. 28 børn fra 3-15 år.

Kokkedal, Rungsted Strandvej 320 pr. 2980 Kokkedal, tlf. (02) 24 70 29, forstander: Jens Ole Lund. 24 børn fra 3-14 år.

Nærumgård, Nærum Gadekær 1, 2850 Nærum, tlf. (02) 80 00 49. Forstander: Aksel Beldring. 36 børn fra 2-18 år.

Røntofte, Bøgebakken 18, 3000 Helsingør, tlf. (02) 21 25 60, forstander: Ingrid Bay Østergaard. 16 børn fra 2-14 år.

Solhuset, Rundforblivevej 199, 2850 Nærum, tlf. (02) 80 01 26, forstander: Jan Danneskjold Præm. 12 børn fra 2-14 år.

Solliiden, Kjørstrupvej 56, 2500 Valby, tlf. (01) 71 44 01, forstander: Ib Knudsen. 16 børn fra 2-14 år.

Trepilleågen, Strandvej 745, 2930 Klampenborg, tlf. (01) 63 00 68, forstander: Frk. Inge Kristensen. 20 børn fra 3-14 år.

Ungdomshjem og familieinstitutioner:

Erhvervsskolen i Espergærde, Mørdrupvej 69-73, 3060 Espergærde, tlf. (02) 23 24 45. Forstander: Frk. Else Marie Holgersen. 10 piger over skolealderen, samt 5 unge mødre med børn.

»Klostermosegård«, Klostermosevej 117, 3000 Helsingør. Tlf. (02) 22 02 82. Forstander: Bodil Birke. 10 voksne og 15 børn.

Mødrehjemmet i Nyborg, Birchs Allé 5, 5800 Nyborg. Forstander: Ruth Jakobsen. Tlf. (09) 31 00 93. 6 voksne og 9 børn.

Skolehjem:

Emdrupgård, Emdrupvej 132, 2400 NV, tlf. (01) 67 11 33. Forstander Poul Nissen. 36 børn og unge fra 7-18 år.

Spanager, 4623 Lille Skensved, tlf. (03) 82 00 13. Forstander: Ib Egebæk Sørensen. 40 børn fra 7-14 år med forsinket eller mangelfuld åndelig udvikling.

Baunegård, Bavnestedet 201, 3500 Lille Værløse, tlf. (02) 48 03 05. Forstander: Erik Lind Jørgensen. 15 børn og unge i alderen 13-16 år.

Børne- og ungdomspensioner:

»Arildsgård« Gadelandet 13, 2700 Brh. Tlf. (01) 60 35 34. Forstander: Kai Fridorf. 40 børn i alderen 3-20 år.

Estlandsgade 4, 1724 V. Tlf. (01) 22 38 63. Forstander: Hans Nedergaard. 18 børn og unge i alderen 3-20 år.

Højstrupvej 40, 2720 Vanløse. Tlf. (01) 71 87 27. Forstander: Else Glivskov. 10 børn i alderen 2-15 år.

»Kennedy-Gården«, Nøjsomhedsvej 8-12, 2100 Ø, tlf. (01) 38 81 66. Forstander: Hanne Dømmestrup Larsen. 16 børn og unge i alderen 2-20 år.

Lundtoftegade 9-11, 2200 N. tlf. (01) 34 73 31. Forstander: Arne Løhdorf. 18 unge i alderen 16-21.

Toppen, Moseskrænten 57, 2860 Søborg, tlf. (01) 56 35 53. Forstander: Torben Andersen. 12 unge i alderen 14-18 år med forsinket eller mangelfuld åndelig udvikling.

Observationshjem:

»Sønderbros«, Amager Fælledvej 59, 2300 S. Tlf. (01) 54 02 01 og 54 02 02. Forstander: Kurt Clausen. 15 unge i alderen 14-18 år.

Vuggestuer:

Amager Fælledvej 53, 2300 S. tlf. (01) 54 01 35.

Amager Fælledvej 99, tlf. (01) 59 50 60.

Amager Fælledvej 101, tlf. (01) 59 53 37.

Arkaderne 108, 2700 Brønshøj, tlf. (01) 60 34 40.

Arresøgade 20, 2200 N, tlf. (01) 39 75 86.

Baldergade 5, 2200 N, tlf. (01) 83 18 07.

Bispebjerg Bakke 13, 2400 NV, tlf. (01) 81 16 76.

Bogholder Allé 59, 2720 Vanløse. tlf. (01) 71 86 14.

- Centerparken 22, 2500 Valby, tlf. (01) 46 40 02.
- Christianshavns-Voldgade 5 A-C, 1424 K, tlf. (01) 57 46 41.
- Erik Ejegodsgade 5, 1731 V, tlf. (01) 22 02 20.
- Eschrichtsvej 7, 2500 Valby, tlf. 17 00 74.
- Estlandsgade 4, 1724 V, tlf. (01) 22 66 46
- Filosofvænget 17, 2400 NV, tlf. (01) 81 97 05.
- »Fredensgården«, Ryesgade 60-64, 2100 Ø, tlf. (01) 39 16 47.
- Gammeltoftsgade 13, 1355 K, tlf. (01) 12 03 36.
- Glommensgade 6, 2300 S, tlf. (01) 58 72 53.
- Grækenlandsvej 90 B, 2300 S, tlf. (01) 55 50 66.
- Ingolfs Allé 8, 2300 S, tlf. (01) 58 07 81.
- »Grøndalslund«, Alekistevej 14, 2720 Vanløse, tlf. (01) 74 35 59.
- Hørdumsgade 51, 2450 SV, tlf. (01) 31 53 48.
- Jagtvej 153 C, 2200 N, tlf. (01) 83 75 33.
- »Kennedy-Gården«, Nøjsomhedsvej 12 A, 2100 Ø, tlf. (01) 38 50 79.
- Klitmøllervej 73, 2720 Vanløse, tlf. (01) 74 90 45.
- Lundtoftgade 47, 2200 N, tlf. (01) 85 17 73.
- Lygmagerstien 21, 2300 S, tlf. (01) 58 82 51.
- Lynettevej 10, 2300 S, tlf. (01) 97 16 61.
- Mosestykket 5, 2500 Valby, tlf. (01) 30 85 41.
- Møntmestervej 54, 2400 NV, tlf. (01) 10 25 66.
- Nørre Allé 41, 2200 N, tlf. (01) 39 69 25.
- Peder Lykkesvej 79, 2300 S, tlf. (01) 58 87 30.
- Prinsessegade 60-62, 1422 K, tlf. (01) 54 96 37.
- Prinsessegade 80, 1422 K, tlf. (01) 54 32 55.
- Reersøgade 17, 2100 Ø, tlf. (01) 20 96 61.
- Ringertoften 1, 2400 NV, tlf. (01) 10 54 11.
- Ryesgade 27 B, 2200 N, tlf. (01) 39 19 55.
- Ryesgade 80, 2100 Ø, tlf. (01) 42 18 72.
- Rådmandsgade 11, 2200 N, tlf. (01) 83 96 12.
- Saxogade 14-22, 1662 V, tlf. (01) 21 05 91.
- Saxogade 28, 1662 V, tlf. (01) 21 95 09.
- Sjællandsgade 15, 2200 N, tlf. (01) 37 04 95.
- Slesvigsgade 12¹, 1762 V, tlf. (01) 24 64 86.
- Stefansgade 48, 2200 N, tlf. (01) 19 80 91.
- Stolemagerstien 21, 2300 S, tlf. (01) 55 63 53.
- Store Krog 98, 2300 S, tlf. (01) 50 12 78.
- »Store Vigerslevgård«, Gårdstedet 57, 2500 Valby, tlf. (01) 17 86 16.
- Strødamvej 28, 2100 Ø, tlf. (01) 20 84 30.
- Svendborggade 1, 2100 Ø, tlf. (01) 26 01 02.
- Thorshavnsgade 23, 2300 S, tlf. (01) 54 15 51.
- »Tingbjerg«, Vingegavl 2, 2700 Brh., tlf. (01) 60 14 55.
- Tuborgvej 235, 2400 NV, I, tlf. (01) 81 08 79.
- Tuborgvej 235 2400 NV, II, tlf. (01) 81 15 72.
- Tyborøn Allé 55, 2720 Vanløse, tlf. (01) 71 21 76.
- Ved Stadsgraven 11-13, 2300 S, tlf. (01) 95 33 56.
- Vinkelager 36, 2720 Vanløse, tlf. 74 43 23.
- Vordingborggade 25, 2100 Ø, tlf. (01) 42 49 86.
- Østre Farimagsgade 34, 2100 Ø, tlf. (01) 26 13 93.
- Akandevvej 41, 2700 Brh., tlf. (01) 60 55 48.
- Børnehaver:**
- Hudegrundens bhv., Absalonsgade 10, 1658 V, tlf. (01) 21 91 20.
- Absalonsgade 10, 1658 V, tlf. (01) 24 12 48.
- Amagerbrogade 92, 2300 S, tlf. (01) 58 71 81.
- Amager Fælledvej 53, 2300 S, tlf. (01) 54 23 91.
- Amager Fælledvej 97, 2300 S, tlf. (01) 59 50 58.
- Arkaderne, 134, 2700 Brønshøj, tlf. (01) 60 34 47.
- Assensgade 2, 2100 Ø, tlf. (01) 38 57 98.
- Bachersvej 107, 2300 S, tlf. (01) 35 37 53.
- Baldersgade 7, 2200 N, tlf. (01) 83 18 40.
- Bispebjerg Bakke 13, 2400 NV, tlf. (01) 81 29 10.
- Brydes Allé 44, 2300 S, tlf. (01) 59 22 44.
- Brydes Allé 46, 2300 S, tlf. (01) 59 55 50.
- Bystævneparken 4, 2700 Brønshøj, tlf. 60 00 68.
- Børskovvej, 2100 Ø, tlf. (01) 29 32 82.
- Centerparken 18, 2500 Valby, tlf. (01) 17 88 38.
- Ellestykket 32, 2450 SV, tlf. (01) 17 66 15.
- »Emdrup Søgård« I, Keldsøvej 15, 2100 Ø, tlf. (01) 20 70 88.
- »Emdrup Søgård« II, Keldsøvej 15, 2100 Ø, tlf. (01) 29 25 03.

Enghavevej 88, 2450 SV, tlf. (01) 21 25 56.
 Erik Ejegodsgade 5, 1731 V, tlf. 22 04 61
 Estlandsgade 4, 1724 V, tlf. (01) 22 67 07.
 Frilands Allé 2, 2500 Valby, tlf. (01) 17 99 41.
 Fåborggade 6, »Egmontgården«, 2100 Ø, tlf. (01) 38 92 52.
 »Fynshuse«, Rørsangervej 75, 2400 NV, tlf. (01) 34 62 69.
 Gammeltoftsgade 13, 1355 K, tlf. (01) 11 32 20.
 Gerbrandsvej 5, 2300 S, tlf. (01) 55 62 00.
 Glommensgade 4, 2300 S, tlf. (01) 58 72 49.
 Grækenlandsvej 90B, 2300 S, tlf. (01) 55 50 65.
 »Grøndalslund«, Alekistevej 14 st., 2720 Vanløse, tlf. (01) 74 30 22.
 Hornemanns Vænge 37, 2500 Valby tlf. (01) 46 44 68.
 »Idrætsparken« I, P. H. Lings Allé 2, 2100 Ø, tlf. (01) 42 48 15.
 »Idrætsparken« II P. H. Lings Allé 4, 2100 Ø, tlf. (01) 42 61 61.
 Jagtvej 153, 2200 N, tlf. (01) 81 96 81.
 Jyllingevej 69, 2720 Vanløse, tlf. (01) 74 35 85.
 »Kennedy-Gården«, Nøjsomhedsvej 10, 2100 Ø, tlf. (01) 42 50 77.
 Klitmøllervej 69, 2720 Vanløse, tlf. 74 91 51.
 Klitmøllervej 71, 2720 Vanløse, tlf. (01) 74 94 24.
 »Legestuen«, Lerfosgade 14, 2300 S, tlf. (01) 57 51 20.
 Lundtoftegade 45, 2200 N, tlf. (01) 85 17 36.
 Lundtoftegade 23, 2200 N, tlf. (01) 10 39 39.
 Lygtemagerstien 23, 2300 S, tlf. (01) 58 62 50.
 Læssøesgade 8, 2200 N, tlf. (01) 39 16 01.
 Midthøjene 3, 2700 Brønshøj, tlf. (01) 60 46 31.
 Møntmestervej 54, 2400 NV, tlf. (01) 10 28 82.
 Peder Lykkesvej 75, 2300 S, tlf. (01) 58 87 42.
 Peder Lykkesvej 77, 2300 S, tlf. (01) 58 87 43.
 Prinsessegade 80, 1422 K, tlf. (01) 54 32 62.
 Rantzausgade 48, 2200 N, tlf. (01) 39 57 03.
 Ringertoften 1, 2400 NV, tlf. (01) 10 52 53.
 Rymarksvej 17, 2900 Hellerup, tlf. (01) 20 62 09.
 Rødbyvej 4, 2500 Valby, tlf. (01) 30 62 20.

Røde Mellemvej 89, 2300 S, tlf. (01) 55 73 34.
 Saxogade 10-14, 1662 V., tlf. (01) 21 92 81.
 Sjællandsgade 15, 2200 N, tlf. (01) 37 03 06.
 Sjællandsgade 22, 2200 N, tlf. (01) 37 79 36.
 Slonsgade 5 C, syd, 2100 Ø, tlf. (01) 29 54 09.
 Sjlær Boulevard 77-79, 2500 Valby, tlf. (01) 30 43 95.
 Skaffervej 1-5, 2400 NV, tlf. (01) 81 71 85.
 »Skolevangen«, Muldager 50 B-C, 2700 Brønshøj, tlf. (02) 94 42 43.
 Stolemagerstien 23, 2300 S, tlf. (01) 55 25 53.
 Store Krog 100, 2300 S, tlf. (01) 50 11 94.
 »Store Vigerslevgård«, Gårdstedet 57, 2500 Valby, tlf. (01) 16 57 23.
 Strandagervej 2, 2900 Hellerup, tlf. (01) 62 08 83.
 Strødamvej 28, 2100 Ø, tlf. (01) 20 84 31.
 Stubmøllevej 10, 2450 SV, tlf. (01) 17 62 02.
 Stærevej 62, 2400 NV, tlf. (01) 10 37 00.
 Suhmgsade 4, 1125 K, tlf. (01) 11 32 75.
 Søndre Boulevard 45, 1720 Kbh. V, tlf. (01) 22 33 19.
 »Tingbjerg«, Vingegavl 10, 2700 Brh., tlf. (01) 60 17 22.
 Tuborgvej 7, 2900 Hellerup, tlf. (01) 62 48 78.
 Tøjmestervej 16, 2400 NV, tlf. (01) 81 36 14.
 Vanløse Byvej 47, 2720 Vanløse, tlf. (01) 71 19 77.
 Ved Stadsgraven 11-13, 2300 S, tlf. (01) 95 90 84.
 Wilnbladsgade 3, 2450 SV, tlf. (01) 21 68 73.
 Østre Farimagsgade 34, 2100 Ø, tlf. (01) 26 11 37.
 Akandevej 43, 2700 Brh., tlf. (01) 60 58 12.

Udflytterbørnehaver:

Bagsværd Rostadion, Skovalleen 40, 2680 Bagsværd, tlf. (02) 88 80 86.
 »Blide«, Tvendagervej 7, 2750 Balle-rup, tlf. (02) 87 08 55.
 »Bjerggården«, Tjæreby, 3400 Hille-rød, tlf. (02) 11 04 37.
 »Burlunden«, Rosenlundsvej, 2791 Dragør, tlf. (01) 53 32 58.
 »Colleruphuse«, Øverød, 2840 Holte, tlf. (02) 80 28 12.

- »Espergærde«, Sct. Georgs Vej 17 A, 3060 Espergærde, tlf. (02) 23 24 64.
- »Frihedslyst«, Ubberødvej, 2970 Hørsholm, tlf. (02) 86 02 13.
- »Grantofte«, Rundforblivej 18, Trørød, 2950 Vedbæk, tlf. (02) 89 04 24.
- »Hastrup«, Grønnegade 1, Hastrup 4621 Gadstrup, tlf. (02) 15 13 50.
- »Hedehi«, Hundige Strandvej 35, 2670 Greve Strand, tlf. (02) 90 01 94.
- »Kokkedal B«, Rungsted Strandvej 320, 2980 Kokkedal, tlf. (02) 24 70 90.
- »Mørdrupgård«, 3540 Lynge, tlf. (02) 18 76 81.
- Ryvang I, bygn. 38, (a b c), Rymarksvej 121, 2900 Hellerup, tlf. (01) 29 28 63.
- Ryvang II, bygn. 52a, Rymarksvej 121, 2900 Hellerup, tlf. (01) 29 54 58.
- »Skovhytten«, Borgerdysvej, 3550 Slangerup, tlf. (02) 18 30 69.
- Halvdagsbørnehaver:**
- Absalonsgade 10, 1658 V, tlf. (01) 24 42 89.
- »Emdrup Søgård«, Keldsøvej 15, 2100 Ø, tlf. (01) 20 00 63.
- Hornemanns Vænge 35, 2500 Valby, tlf. (01) 46 44 81.
- Lundtoftegade 43, 2200 N, tlf. (01) 85 19 40.
- »Lykkebo«, Kærskiftevej 21, 2500 Valby, tlf. (01) 17 64 45.
- Matthæusgade 3, 1666 V, tlf. (01) 21 05 91.
- Randersgade 16, 2100 Ø, tlf. (01) 38 04 21.
- Ringertoften 1, 2400 NV, tlf. (01) 10 57 12.
- Rødbyvej 6, 2500 Valby, tlf. (01) 17 89 55.
- »Store Vigerslevgård«, Gårdstedet 57, 2500 Valby, tlf. (01) 17 91 30.
- Tybørn Allé 53, 2720 Vanløse, tlf. (01) 74 29 03.
- Fritidshjem:**
- Absalonsgade 10, 1658 V, tlf. (01) 24 42 89.
- Amsterdamvej 36, 2300 S., tlf. (01) 55 80 53.
- Fritidsinst. Bryggergården, Angelgade 2, 1765 V, tlf. (01) 24 44 66, (01) 24 67 81.
- Annexstræde 8, 2500 Valby, tlf. 46 86 63.
- Blegdamsvej 102, 2100 Ø, tlf. (01) 38 03 84.
- Brobergsgade 10, 1427 K, tlf. (01) 57 94 20.
- Brydes Allé 42, 2300 S, tlf. (01) 59 56 23.
- »Emdrup Søgård«, Keldsøvej 15, 2100 Ø, tlf. (01) 20 00 63.
- »Fynshuse«, Rørsangervej 79, 2400 NV, tlf. (01) 34 67 06.
- Gl. Carlsbergvej, institution for psykisk handicappede, »Solbakkens«, 2500 Valby, tlf. (01) 21 00 64.
- Grostedet 16, 2700 Brønshøj, tlf. (01) 60 44 61.
- Hornemanns Vænge 35, 2500 Valby, tlf. (01) 46 44 81.
- »Kennedy-Gården« Nøjsomhedsvej 12 B, 2100 Ø, tlf. (01) 42 79 96 og 42 79 95.
- Lundtoftegade 43, 2200 N, tlf. (01) 85 68 60.
- »Lykkebo«, Kærskiftevej 21, 2500 Valby, tlf. (01) 17 64 45.
- Matthæusgade 3, 1666 V, tlf. (01) 21 05 91.
- Møntmestervej 54, 2400 NV, tlf. (01) 10 28 82.
- Pilestykke 31, 2450 SV, tlf. (01) 17 66 21.
- Prinsesse Charlottes Gade 42, 2200 N, Ehrenfels fritidshjem, tlf. (01) 37 50 33.
- Randersgade 16, 2100 Ø, tlf. (01) 38 04 21.
- Ringertoften 1, 2400 NV, tlf. (01) 10 57 90.
- Ruten 14, 2700 Brh., tlf. (01) 60 83 27.
- Ryesgade 80, 2100 Ø, tlf. (01) 42 17 07.
- Ryesgade 106, 2100 Ø, tlf. (01) 38 07 91.
- Rymarksvej 11, 2900 Hellerup, tlf. (01) 20 65 38.
- Rødbyvej 6, 2500 Valby, tlf. (01) 17 89 55.
- Røde Mellemvej 45/Englandsvej 128, 2300 S, tlf. (01) 58 95 11.
- Rådmandsgade 11, 2200 N, tlf. (01) 83 63 49.
- Rådvadsvej 144, 2400 NV, tlf. (01) 69 38 88.
- Sjællandsgade 47-51, 2200 N, tlf. (01) 37 61 42.
- Skolegade 12 D (annex til Annexstræde 8), 2500 Valby, tlf. (01) 46 09 62.
- Store Krog 102, 2300 S, tlf. (01) 50 25 18.
- »Store Vigerslevgård«, Gårdstedet 57, 2500 Valby, tlf. (01) 17 91 30.
- »Tingbjerg«, Bygårdsstræde 23, 2700 Brh., tlf. (01) 60 08 33.
- Tingvej 27-33, 2300 S, tlf. (01) 55 80 15.
- Tuxensvej 2, 2700 Brh., tlf. (01) 28 80 73.
- Tybørn Allé 53-57, 2720 Vanløse, tlf. (01) 71 22 78.
- Valdemarsgade 21, 1665 V, tlf. (01) 22 48 71.
- Vilh. Thomsens Allé 13, 2500 Valby, tlf. (01) 17 43 21.
- Wiinbladsgade 1, 2450 SV, tlf. (01) 21 53 91.

Integrerede institutioner:

Bellmanskgade 23 (børnehave + fritidshjem) 2100 Ø, tlf. bhv. (01) 29 23 20, tlf. frth. (01) 29 23 04.

Farvergade 27, opg. 7 (vuggestue + børnehave) »Vartov«, 1468 K, tlf. (01) 14 28 70.

Gartnergade 15 (vuggestue, børnehave, fritidshjem, legested, fritids- og ungdomsklub) 2200 N, tlf. (01) 37 65 36 og 39 82 97 (børnehaven).

Fritidsinst., Gasværksvej 14, 1658 V, tlf. (01) 21 49 67.

Kastelsvej 60 (vuggestue og børnehave), 2100 København Ø, tlf. (01) 26 63 01.

Hvidovre Hospital (vuggestue + børnehave) Kettegårds Allé 67, 2650 Hvidovre, tlf. (01) 78 65 91.

Klitmøllervej 8 (fritidsinst. + fritids- og ungdomsklub) »Lønstrupgård« 2720 Vanløse, tlf. (01) 71 48 80.

Matthæusgade 3, st. (vuggestue og børnehave), »Garvergården«, 1666 V, tlf. (01) 22 62 86.

Nørre Allé 41, (vuggestue + børnehave) »De gamles By«, 2200 N, tlf. (01) 39 99 76.

Rymsgade 22 (vuggestue og børnehave) 2200 N, tlf. (01) 39 02 12.

Rymsgade 60 (børnehave + fritidshjem) 2100 Ø, tlf. (01) 37 04 32.

Slonsgade 5C (børnehave + fritidshjem) »Østre Gasværk (nord) 2100 Ø, tlf. (01) 29 44 65.

Studsøgårdsgade 53-57 (vuggestue, børnehave, fritidshjem, fritids- og ungdomsklub) »Studsøgården«, 2100 Ø, tlf. (01) 29 55 38, tlf. bhv. (01) 29 58 35, tlf. frth. (01) 29 65 16, tlf. klub (01) 29 67 71.

Suensonsgade 65, st., 1322 K, tlf. (01) 12 52 94.

Suensonsgade 65, 1., 1322 K, tlf. (01) 14 82 59.

Thorupsgade 4-6, (vuggestue + børnehave), »Murergården I«, 2200 N, tlf. (01) 39 89 52.

Thorupsgade 4-6 (fritidshjem + fritidsklub), »Murergården II«, 2200 N, tlf. (01) 39 86 38.

Firkantens bvegeplads, Stengade/Slotsgade 20, 2200 N, tlf. 35 40 59.

Ligesteder m. v.:

Bellahøj skrammellegeplads, Solkrogen 6, 2700 Bronshøj, tlf. (01) 28 65 33.

Eskildsgade 7-11, 1657 V, tlf. (01) 24 35 31.

Frederikssundsvej 348, 2700 Brh., tlf. (01) 28 02 03.

Kapelvej 32, byggelegeplads, 2200 N, tlf. (01) 35 40 59.

Ungdomsklubber:

Absalonsgade 10, 1858 V, tlf. (01) 83/24 42 89.

Amsterdamvej 36, 2300 S, tlf. (01) 55 80 53.

»Borup«, Borups Allé 261, 2400 NV, tlf. (01) 34 19 76.

Brydes Allé 40, 2300 S, tlf. (01) 59 35 89.
Bygårdstræde 23, 2700 Brønshøj, tlf. (01) 60 08 33.

Damhusengen, »Damhussøen« Optimistjolleklub, 2720 Vanløse, tlf. (01) 74 91 93.

»Emdrup Søgård«, Keldsøvej 15, 2100 Ø, tlf. (01) 20 00 63.

Go-kartbanen, Forlandet, 2300 S, tlf. (01) 57 78 64.

»Club 348«, Frederikssundsvej 348, 2700 Brønshøj, tlf. (01) 28 02 03.

Optimistjolleklubben »Peblingesøen« Gyldenløvesgade 24, 1369 K, tlf. (01) 14 12 25.

»Kennedy-Gården«, Nøjsomhedsvej 8-12, 2100 Ø, tlf. (01) 38 79 95.

Lundtoftegade 21, 2200 N, tlf. (01) 10 63 65.

»Lykkebo«, Kærskiftevej 21, 2500 Valby, tlf. (01) 17 64 45.

»Bodenhoff«, Prinsessegade 80, 1422 K, tlf. (01) 54 79 22.

Randersgade 16, 2100 Ø, tlf. (01) 38 04 21.

Rødbyvej 6, 2500 Valby, tlf. (01) 17 89 55.

Røde Mellemvej 45/Englandsvej 128, 2300 S, tlf. (01) 58 95 11.

Store Krog 104, S, tlf. (01) 51 27 11.

»Store Vigerslevgård«, Gårdstedet 57, 2500 Valby, tlf. (01) 17 91 30.

Tycho Brahes Allé 35, »Stjernen«, 2300 S, tlf. (01) 58 50 01.

Vilhelm Thomsens Allé 9, 2500 Valby tlf. (01) 46 27 26.

Særlige institutioner:

C. P. Børnehaven, Wagnersvej 19, 2450 SV, tlf. (01) 46 84 40.

Børnehaven Svenskelejren, Skansebjerg 3, 2700 Brønshøj, tlf. (01) 60 75 45.

Børnehaven Rosenvænget, Rosenvængets allé 28, 2100 Ø, tlf. (01) 42 81 46.

Feriekolonier:

Avnstrup ungdomsgård, 4174 Jystrup Midtsj., tlf. (02) 39 62 75.

»Burlunden«, Rosenlundsvej 1, 2791 Dragør, tlf. (01) 53 63 59.

»Enebærhuset«, Vindekilde Strand, 4534 Hørve, tlf. (03) 45 31 49.

»Kattingeværk«, Boserupvej 150-152, 4000 Roskilde, tlf. (02) 36 73 98.

Sydfløjen, tlf. (02) 36 51 88.

»Skippinge«, Starreklinthevej 25,
Dragsholm, 4535 Skippinge pr. Val-
lekilde, tlf. (03) 46 84 36.

»Svea Dan«, Strandvej 575, 3120 Dron-
ningmølle, tlf. (02) 20 96 95.

Ferlekolonien i Veddinge Bakker,
Svellebakken, 4540 Fårevejle, tlf. (03)
45 33 28.

»Østersøhus«, Saxolyvej, Bøtø pr.
4873 Væggerløse, tlf. (03) 87 80 97.

**Foranstaltninger vedrørende stofmis-
bruget:**

Ledelse: Elisa Dall og Mogens Krause
Halmtorvet 15, 1700 V, tlf. (01) 23 10 11.

Adresser:

Miljøgruppen

Børnegruppen i Utterslev, Ringtof-
ten 1, 2400 NV, tlf. (01) 14 06 44.

Halmtorvet 3, 1700 V, tlf. (01) 21 30 21
og 21 58 74.

Pumpehusvej 37, 2450 SV, tlf. (01)
46 51 00 og 46 58 67.

Familieplejegruppen, Tvendagervej
7, 2750 Ballerup, tlf. (02) 97 84 24 og (02)
85 65 57.

Bogfinkevej 1, 2400 NV, tlf. (01)
34 25 02 og 34 48 80.

Tømmergravsgade 8, 2450 SV, tlf.
(01) 15 47 02.

Kløvermarksvej 32, 2300 S, tlf. (01)
57 53 70.

»Flinterupgård, Kirke-Flinterup,
4180 Sorø, tlf. (03) 64 53 04.

Familieinstitutionen »Havdrup«, Lin-
devej 13, 4622 Havdrup, tlf. (02) 38 50 63.

Den kommunale dagpleje

Hovedkontor: Njalsgade 13, 5., 2300 S.
Tlf. (01) 57 72 01, lokal 530.

Afdelingskontorer:

Afd. 1. Amager og Christianshavn,
Holmbladsgade 19, 1., 2300 S.
Tlf. (01) 95 23 27.

Afd. 2. Valby, Vesterbro og Syd-Vest-
kvarteret,
Matthæusgade 1, st., 1666 V..
Tlf. (01) 21 28 55.

Afd. 3. Nørrebro og Nord-Vestkvar-
teret,
Udbygade 1, 1. th., 2200 N.
Tlf. (01) 35 20 00.

Afd. 4. Brønshøj og Vanløse,
Ruten 14, 2700 Brønshøj.
Tlf. (01) 60 80 95.

Afd. 5. Østerbro og indre by,
Svendborggade 5, 2100 Ø.
Tlf. (01) 42 45 45.

Den centrale pladsanvisning

Hovedkontor: Njalsgade 13, 5., 2300 S.
Tlf. (01) 57 72 01, lokal 566.

**Abnngstider for samtlige pladsanvis-
ningskontorer:** Mandag- fredag kl.
10.00—14.00, torsdag tillige kl. 16.00—
18.00.

Afdelingskontorer:

Amager (÷ Christianshavn), Engels-
vej 124, 2300 S.
Tlf. (01) 97 09 43.

Vesterbro og Syd-Vestkvarteret,
Matthæusgade 1, st., 1666 V.
Tlf. (01) 21 28 55, lokal 215.

Nord-Vestkvarteret,
Børnegården i Utterslev,
Ringertoften 1, 2400 NV.
Tlf. (01) 10 57 36.

Brønshøj og Husum,
Ruten 14, 2700 Brønshøj.
Tlf. (01) 60 83 57.

Østerbro,
Svendborggade 5, 2100 Ø.
Tlf. (01) 42 45 45, lokal 212 og 214.

Valby,
Vilhelm Thomsens Allé 9, vær. 39,
2500 Valby.
Tlf. (01) 30 14 22, lokal 39.

Indre by, Voldkvartererne og
Christianshavn,
Linnésgade 18.,
Tlf. (01) 13 75 25, lokal 156.

Nørrebro,
Baldersgade 24.
Tlf. (01) 83 23 32, lokal 232.

Vanløse,
Linde allé 40—44, 2720 Vanløse.
Tlf. (01) 79 08 55, lokal 293.

**Københavns kommunes rådgivnings-
centre for børn og unge**

Sct. Stefans Rådgivningscenter,
Hillerødgade 1, 2200 N.
Tlf. (01) 85 58 00.
Centerleder: Lise Hvidtfeldt.
Åbent hverdage kl. 9.00-16.00
Torsdag fra kl. 14.00-19.00

Ungdomsklinikken, Læssøesgade 8 A,
2200 N.
Tlf. (01) 39 06 48.
Klinikchef: Karen Berntsen.

Sundholm

Sundholmsvej 6, 2300 Kbh. S, tlf. (01)
54 69 05.
Inspektør: Ole E. Lund.

Pensionat Baltic
Borups Plads 2, 2200 Kbh. N
Tlf. (01) 87 87 11
Forstander: Henning Hejberg

Instituttet for blinde og svagsynede,
Rymarksvej 1, 2900 Hellerup
Tlf. (01) 62 41 00
Forstander: Kirsten Jansbøl

Magistratens 4. afdeling

Rådhuset, 1599 Kbh. V, tlf. (01) 15 38 00.

Borgmester: Villo Sigurdsson, tlf. lok. 2626.

Københavns kommunes bygge- og boligdirektorat:

Direktør: H. Hørby, tlf. lok. 2627.

Kontorchef: Henning Frederiksen, tlf. lok. 2630.

Direktørens kontor:

Kontorchef: J. Sand, tlf. lok. 2641.

1. ekspeditionskontor:

Kontorchef: E. Heilmann, tlf. lok. 2644.

2. ekspeditionskontor: Kontorchef O. Runebo, tlf. lok. 2651.

Byggesagsafdelingen, Ottillavej 1, 2500 Valby, tlf. (01) 17 24 22.

Vicedirektør: C. Worm, tlf. lok. 222.

Stadsbygmester: Sv. Aa. Sandsted, tlf. lok. 224.

Afdelingsingeniør: Sv. Halved, tlf. lok. 232.

Afdelingsingeniør: J. Beier, tlf. lok. 231.

Kontorchef: E. Jacobsen, tlf. lok. 315.

Kontorchef: H. Rasmussen, tlf. lok. 283.

Kontorchef: H. Nielsen, tlf. lok. 223.

Bygningsinspektør:

Frederiksberg Allé 7, 1820 Kbh. V, tlf. (01) 24 58 00.

Bygningsinspektør: R. Dahlmann Olsen, Overgaden oven Vandet 40, 1415 Kbh. K, tlf. (01) 57 26 40.

Bygningsinspektør: Olaf Hansen, Sorredam Dossering 57, 2100 Kbh. Ø, tlf. (01) 37 61 11.

Bygningsinspektør: Poul Erik Hansen, Brønshøjvej 8, 2700 Brønshøj, tlf. (01) 28 36 77.

Stadskonduktørembedet:

Vester Farimagsgade 19, 1606 København V, tlf. (01) 13 20 15.

Stadskonduktør: Landinsp. Jens Bo, tlf. lok. 20.

Afdelingschef: Landinsp. A. V. Christensen, tlf. lok. 21.

Afdelingschef: Landinsp. W. Auby, tlf. lok. 44.

Matrikelinspektører:

Landinsp. Frede Larsen, tlf. lok. 32.

Landinsp. Birte Rønhave Nielsen, tlf. lok. 38.

Landinsp. Knud Kirk, tlf. lok. 22.

Boligkommissionen:

Niels Hemmingsens Gade 10, 1153 København K, tlf. (01) 14 57 11.

Valgt af kommunalbestyrelsen:

Formand: Overborgmester Egon Weldekamp.

Sigurdsson, Villo, borgmester.

Thustrup Hansen, H., borgmester.

Larsen, Gerda Louw, socialrådgiver, formand for borgerrepræsentationen. Severinsen, Hanne, adjunkt, MB.

Gustavsen, Søren, læge.

Knipschildt, H. E., stadslæge, dr. med.

Boeck, E., brandchef.

Hørby, Helge, direktør.

Valgt efter indstilling af grundejerforeninger:

Viby Nielsen, Aa., arkitekt.

Valgt efter indstilling af boligselskaber:

Løndahl, Ivar, direktør.

Valgt efter indstilling af lejerforeninger:

Ulbæk, Gunnar, formand.

Boligkommissionens sekretariat. Ekspedition: Kl. 9,30—15, torsd. 9,30—16, lørd. lukket.

Chef: Kontorchef Jørgen Andersen.

Stadsingeniørens direktorat:

Vartov, Farvergade 27 A, 1463 K.

tlf. (01) 15 38 00.

Stadsingeniør E. F. H. Gulstad, tlf.

lok. 2701.

Stadsingeniørens forværelse: tlf.

lok. 2703.

Vicedirektør N. P. Vestergaard.

Fælleskontoret: Vicedirektøren, tlf.

lok. 2712. Kontorchef Frands Skog-

stad. Afdelingsingeniører: Bent Baden

(værksteder og oplagsplads) og V. R. Rønne (civilforsv.).

Byplankontoret: Byplanchef August Hougens (vicestadsingeniør), tlf. lok. 2721.

Afdelingsingeniører: Kaj C. de Mylius 1. byplanafdeling, H. C. Døllner 2. byplanafdeling.

Vejkontoret:

Islands Brygge 37, 2300 København S, tlf. (01) 54 10 88.

Vejchef: K. V. Ekner

Afdelingsingeniører:

..... (Projekteringskontoret), Jørgen

Roed (Projekteringsafdelingen), Henning

Nielsen (Trafikafdelingen), Hans K. Schwartz

(Broafdelingen), C. J. Probst og V. E. Fange-Larsen

(drifts- og anlægskontoret), kontorchef

K. E. Gunge (administrationsafdelingen).

Afløbskontoret:

Islands Brygge 37, 2300 København S, tlf. (01) 54 10 88.

Afløbschef: K. J. Lunn.

Afdelingsingeniører: H. Vesth-Hansen

(Projekteringsafdelingen) O. Malchow-Møller

(Driftsafdelingen) Jørgen A. Zachariassen

(Anlægsafdelingen) P. Friis Jepsen

(Maskinafdelingen)

(Sanitetsafdelingen).

Renseanlæg Lynetten,
Refshalevej, 1432 K,
tlf. (01) 57 31 15
Afdelingsingeniør: Jens Løje Han-
sen.

Stadsgartnerens kontor:

Tomsgårdsvej 35, 2400 København
NV, tlf. (01) 34 67 11.
Stadsgartner: T. S. Blunch.

Regnskabskontoret:

Ndr. Fasanvej 224, 2200 København
N, tlf. (01) 10 55 68. Kontorchef: Vic-
tor Andersen.

Begravelsesvæsenet

Dronningens Tværgade 30, 1302 K.
(8.30—14), torsd. 8.30—15, lørd. luk-
ket, tlf. (01) 11 27 80.

Administrationschef: Ib Møller-Sø-
rensen.

Kontorchef:

Vicekontorchef: Svend Aa. E. Elle-
mand.

Ekspeditionssekretær: Jørgen E.
Christensen.

Fuldmægtig: Annie Jensen.

Stadsarkitektens direktorat:

Njalsgade 15, 2300 Kbh. S., tlf. (01)
57 73 11 (9.30—15, lørdag lukket).

Stadsarkitekt: Eiv. Lorenzen,
lok. 601.

1. arkitektkontor: Vicedstadsarkitekt
Mogens Lillie, lok. 621.

2. arkitektkontor: Afdelingsarkitekt
Knud Iversen, lok. 670.

3. arkitektkontor: Afdelingsarkitekt
Jon Skakke, lok. 634.

4. arkitektkontor: Afdelingsarkitekt
Johan Fobian, lok. 693.

Administrationskontoret:

Kontorchef Ole Iversen, lok. 617.

Brandchefens direktorat:

Hovedbrandstationen: H. C. Ander-
sens Boulevard 23, 1553 København
V, tlf. (01) 14 27 17.

Brandchef: E. Boeck.

Brandchefens kontor (sekretariat og
CF): Vicebrandchef R. Ringsted og
kontorchef A. K. Frederiksen.

Økonomi- og lønafdelingen: Kontor-
chef R. Guldager.

Afdeling I

(forebyggende brandtjeneste):

Overbrandinspektør Aa. Nørregaard.

Afdeling II (udrykningsforhold):

Overbrandinspektør O. Hofman.

Afdeling III

(materiel- og meddelelsestjeneste):

Overbrandinspektør E. Juul Hansen.

Brandskolen:

Hansstedvej 7, 2500 København Valby,
tlf. (01) 16 14 49.

Materieldepotet:

Hansstedvej 7, 2500 København Valby,
tlf. (01) 17 70 73.

Meddelelsestjenesten (tele- og radio-
værksted): Frederikssundvej 83 C 2400
København NV, tlf. (01) 10 10 01.

Røgdykkerdepotet:

Enghavevej 168, 2450 København SV,
tlf. (01) 21 03 32.

Sygetransporttjenesten:

Frederikssundvej 83 D, 2400 Køben-
havn NV, tlf. (01) 34 10 47.

Øvrige brandstationer:

Adelgade 115, 1304 Kbhvn. K.

Markmandsgade 15, 2300 Kbhvn. S.

Hansstedvej 7, 2500 Kbhvn. Valby.

Fælledvej 20, 2200 Kbhvn. N.

Frederikssundvej 83 B, 2400 Kbhvn.

NV.

Enghavevej 168-170, 2450 Kbhvn. SV.

Østbanegade 89, 2100 Kbhvn. Ø.

Magistratens 5. afdeling

Borgmester: Ivan Hansen, lok. 2850.

Den centrale administration:

Sekretariatet: tlf. lok. 2851-2859.

Sekretariatschef:

Steen Allesen-Holm, tlf. lok. 2852.

Miljøkontrollen

Stormgade 20, 3., 1555 Kbh. V.

Tlf. (01) 15 38 00.

Afdelingsingeniør: T. C. Windfeld

Lund. Tlf. lok. 2430.

Levnedsmiddelkontrollen

Flæsketorvet 75, 1711 Kbh. V.

Tlf. (01) 22 40 11.

Stadsdyrlæge: G. A. P. Mortensen.

Ejendoms- og skadedyrskontrollen

Stormgade 20, 1555 Kbh. V.

Tlf. (01) 15 38 00, lokal 2439

Miljømedicinsk kontor:

se under Stadslægeembedet.

Belysningsvæsenet

Vognmagergade 8, 1149 Kbh. K. (8.30—

16, torsdag 8.30—16.30, lørdag lukket),

tlf. (01) 12 72 90.

Direktør: Bjarne Andersen.

Direktørens kontor, tlf. lok. 7100.

Vicedirektør: Børge S. Hansen.

Regnings- og ekspeditionskontoret, tlf.

lok. 7200. Kontorchef: Alfred Olsson.

Budget- og regnskabskontoret, tlf. lok.

7300. Kontorchef: Erik Poulsen.

Kassererkontoret, tlf. lok. 7400. Kon-

torchef: K. Gerhardt.

Kontrolkontoret, tlf. lok. 7600. Kon-

torchef: Erik Jacobsen.

Vicedirektøren for Gasværkerne, tlf.

lok. 1100. Vicedirektør:

Sunday Gasværk, Amager Strandvej 1, 2300 Kbh. S, tlf. lok. 1160. Driftsbest.: Knud Chr. Sørensen.

Vicedirektøren for Elværkerne, tlf. lok. 3100. Vicedirektør: Civ. ing. P. B. Christensen.

Elværkernes driftskontor, Hulgårdsvej 133, 2400 Kbh. NV, tlf. lok. 3600. Overingeniør: Gunnar Nielsen.

H. C. Ørsted Værket, Tømmergravsgade, 2450 Kbh. SV, tlf. lok. 3200. Driftsbest.: A. J. Munk Pedersen.

Svanemølleværket, Lautrupsgade, 2100 Kbh. Ø, tlf. lok. 3300. Driftsbest.: L. Duhn.

Amagerværket, Kraftværksvej, 2300 Kbh. S, tlf. lok. 3400. Driftsbestyrer: K. Risum.

Elværkernes driftsafdeling, Hulgårdsvej 133, 2400 Kbh. NV, tlf. lok. 3500. Afdelingsing.: P. Willer Rasmussen.

Elværkernes Ingeniørkt., tlf. lok. 3800. Overing.: J. Seligmann.

Overingeniøren for Varmeværkerne, tlf. lok. 5100. Overing.: Kaj David- sen.

Vandforsyningen

Axeltorv 12, 1609 Kbh. V, (9—18, lørd. lukket), tlf. (01) 15 76 82.

Direktør: J. Aage Husen.

Direktørens kontor: Kontorchef Knud R. Pedersen.

Produktionsafdelingen: Overingeniør Poul Friis. Afdelingsingeniører: B. Høi Jensen, Knud Th. Krøyer og O. Bülow.

Distributionsafdelingen: Afdelingsingeniør F. Bækkegård.

Bogholderiet: Kontorchef W. Bechgaard Holm.

Magistratens 6. afdeling

Rådhuset, 1599 V. Tlf. (01) 15 38 00.

Borgmester: H. Thustrup Hansen, lok. 2540.

Københavns kommunes rådhus- og ejendomsforvaltning:

Direktion: Direktør Hans Nielsen, lok. 2550, direktør Mogens Poulsen, lok. 2500, administrationschef C. Svendsen, tlf. (01) 21 64 75.

Sekretariat samt sager vedr. husleje- lovgivning: Kontorchef Benn Lohse, tlf. lok. 2545.

Økonomi- og personaleafdeling: Kon- torchef K. Poppe-Petersen, tlf. lok. 2553.

Udlejningsafdeling: Stormgade 18, 1555 V. Kontorchef V. Bruun Hansen, tlf. lok. 2460.

Driftsafdeling: Stormgade 18, 1555 V. Kontorchef Freddy Hansen, tlf. lok. 2530.

Afdeling for administrationsbyønin- ger: Rådhusforvalter J. J. Lindsteen, tlf. lok. 2600.

Torveadministration: Flæsketorvet 87, 1711 V. Tlf. (01) 21 64 75. Kontorchef O. P. Christiansen.

Fælleskontoret for huslejenævn og ankenævn: Larslejsstræde 2, 1451 K. Tlf. (01) 13 69 05.

Nævnsssekretærene træffes daglig kl. 9.30—15.

Kontorets leder: Vicekontorchef Thorkil Holten.

1. huslejenævn:

Formand: Vicekontorchef Thorkil Holten, Brøndbyøster Torv 77, 2650 Hvidovre, tlf. (01) 75 09 05.

Sekretær: Marianne Krarup, Ravne- bakkevej 4, 3490 Kvistgård. Tlf. (02) 23 92 16.

Medlemmer: Direktør O. Rømer Bruhn, Malmøgade 2, 2100 Køben- havn Ø, tlf. (01) 38 12 06.

Grosserer Viggo Ingvorsen, Valby- gårdsvej 51, 2. sal, 2500 Valby, tlf. (01) 17 90 61. Kontor: (01) 11 30 75.

2. huslejenævn:

Formand: Landsdommer Ove Foss Brink, Strandagervej 3, 2900 Helle- rup, tlf. (01) 62 72 25.

Sekretær: Robert Lund, Kærlundevej 62, 2. tv., 2730 Herlev. Tlf. (02) 94 37 83.

Medlemmer: Viceskoleinspektør Aage Feldt, Adalsvej 31, 2720 Vanløse, tlf. (01) 71 91 15.

Regnskabskonsulent Finn Næsholm, Bislddervej 4, 2400 København NV, tlf. (01) 81 24 06.

3. huslejenævn:

Formand: Kriminaldommer Lis Lau- ritsen, Blidahpark 31, 2900 Hellerup, tlf. (01) 62 34 30.

Sekretær: Knud Remmer Langberg, Baunevej 250, 2630 Tåstrup. Tlf. (02) 52 66 76.

Medlemmer: Direktør N. E. Fisker, Abruken 181, 2830 Virum, tlf. (02) 85 02 00.

Næstformand Richard Knudsen, Vi- gerslevvej 119, 2500 Valby, tlf. (01) 17 72 75.

4. huslejenævn:

Formand: Vicekontorchef Arne Schø- ning, Skodsborgparken 24, 2942 Skodsborg, tlf. (02) 80 33 17. Kontor: Mag. 1. afdeling tlf. (01) 15 38 00.

Sekretær: Jeanette Grelle, Mathilde- vej 8, 3. th., 2000 København F, tlf. (01) 17 54 16.

Medlemmer: Landsretssagfører A. Karoll-Hansen, Frederikssundsvej 159, 2700 Brønshøj, tlf. (01) 28 43 12.
Snedker Robert Nielsen, Parmagade 36, 1. tv., 2300 Københavns S, tlf. (01) 55 25 90.

5. huslejenævn:

Formand: Byretsdommer Holger Kallehauge, C. F. Richsvej 68, 2000 København F. Tlf. (01) 87 37 11.

Sekretær: Marianne Mørk, Gammeltoftsgade 10, 4. tv., 1355 København K. Tlf. (01) 13 88 37.

Medlemmer: Tricotagehandler N. C. Hansen, Lyongade 2, stuen, 2300 København S, tlf. (01) 58 63 39. Privat: Østerbrogade 116, 1. sal, 2100 København Ø. tlf. (01) 38 93 39.
Varmemester Villy Frøding, Engvej 152, 2300 København S. Tlf. (01) 55 07 14.

6. huslejenævn:

Formand: Landsdommer Harald Boas, Dyrehavegårdsvej 29, 2800 Lyngby, tlf. (02) 87 73 31.

Sekretær: Sven Åge Andersen, Willemoesgade 19, 2. tv., 2100 København Ø. Tlf. (01) 26 14 13.

Medlemmer: Arkitekt Aa. Viby Nielsen, Marievej 10 A, 2900 Hellerup, tlf. (01) 62 62 23.
Poul Andersen, Stevnsvej 12, 2200 København N, tlf. (01) 37 36 16.

7. huslejenævn:

Formand: Ekspeditionssekretær Holger Petersen, Ingemannsvej 26 B, 1964 København V, tlf. (01) 35 83 02.
Kontor: Mag. 5. afdeling, tlf. (01) 15 38 00.

Sekretær: Keld Bring Larsen, Rudersdalsvej 18 B, 2840 Holte. Tlf. (02) 42 46 14.

Medlemmer: Grosserer Torben V. Klein, Holbergsgade 26, 1057 København K, tlf. (01) 13 50 58 — 13 65 71.
Vagtinspektør J. Boas Jensen, Dalgas Boulevard 123, 3. sal tv., 2000 København F, tlf. (01) 87 75 21.

8. huslejenævn:

Formand: Kontorchef Erling Pontopidan, Kochsvej 21, 1812 København V, tlf. (01) 21 88 74. Kontor: Mag. 1. afdeling tlf. (01) 15 38 00.

Sekretær: Sven Åge Andersen, Willemoesgade 19, 2. tv., 2100 København Ø. Tlf. (01) 26 14 13.

Medlemmer: Bygningsingeniør John Francis, Frederiksborgvej 48, 2400 København NV, tlf. (01) 81 93 92.
Direktør K. B. Lundberg, H. C. Andersens Boulevard 48, 1553 København V, tlf. (01) 11 12 79.

9. huslejenævn:

Formand: Kontorchef Paul Adam Tvede, Eivindsvej 50, 2920 Charlottelund. Tlf. (01) 64 46 01. Kontor: Mag. 1. afdeling, tlf. (01) 15 38 00.

Sekretær: Marianne Dons, Hovedhuset Christiansgade 52, 2960 Rungsted Kyst. Tlf. (02) 86 99 68.

Medlemmer: Arkitekt Gunnar Diemer, Kvikmarken 10, 2860 Søborg, tlf. (01) 69 64 67.

Betty Frydensbjerg Carlsson (MB), sekretær, Valdemarsgade 29 1. sal, 1663 København V, tlf. (01) 21 05 28.

10. huslejenævn:

Formand: Kontorchef Knud Vennerud, Borthiggsgade 16 st.tv., 2100 København Ø, tlf. (01) 18 06 20. Kontor: Overpræsidiat: tlf. (01) 12 23 80.

Sekretær: Keld Bring Larsen, Rudersdalsvej 18 B, 2840 Holte. Tlf. (02) 42 46 14.

Medlemmer:

Sekretær Kurt Børgesen, Marlbovej 138, 2500 Valby, tlf. (01) 48 74 45.

Ankenævnet for de københavnske huslejenævne:

Larslejrstræde 2, 1451 K
Tlf. (01) 13 69 05.

Formand: Vicepræsident Frank Damkier, Sortedam Dossering 89, 3. tv., 2100 København Ø, tlf. (01) 42 27 27.

Sekretærer: Flemming Mortensen, Dybendalsvej 33, 2. th., 2720 Vanløse, tlf. (01) 79 09 68.

Anne Louise Paaschburg Husen, Anemonevej 21, 2970 Hørsholm. Tlf. (02) 86 67 82.

Medlem: Forretningsfører Carsten Krogh, Bogtrykkervej 33, 2. tv., 2400 København NV. Kontor: tlf. (01) 11 30 75.

(Post sendes til):
Københavns Huslejerforeninger,
Vester Voldgade 7-9,
1552 København V.
Tlf. (01) 11 30 75.

Bygningskyndig medlem: Arkitekt Sven Friberg, Frederik VI's Allé 9, 1. sal, 2000 København F, tlf. (01) 86 71 75.

(Post sendes til):
Kontor: Bredgade 25 A, mezz.,
1260 København K.

Medlem: Direktør Erik Udsen, Bernstorffsvej 33, 2900 Hellerup, tlf. (01) 62 03 67.

Kontor: Amagerbrogade 4, 2300 København S, tlf. (01) 54 06 66.

Bygningskyndig medlem: Civilingeniør E. Phaff Mørck, Bistrupvej 89, 3460 Birkerød, tlf. (02) 81 34 76.

Direktoratet for Københavns skatte- og registerforvaltning:

Hans Nansens Gård, Gyldenløvesgade 15, 1639 Kbh. V., tlf. (01) 14 08 70.

Sekretariat og personalekontor, ligningskommissionens sekretariat, skatterådets sekretariat administrationskontoret og kontoret for intern revision, Nyropsgade 7, 1639 Kbh. V., tlf. (01) 14 08 70.

Amager ligningskontor, Englandsvej 28, 2300 Kbh. S., tlf. (01) 59 65 00.

1. og 2. selskabskontor og selskabsrevisionen, Artillerivej 86, 2300 København S., tlf. (01) 54 88 88.

Revisionskontoret, Enghavevej 80, 2450 Kbh. SV., tlf. (01) 31 61 00.

Selskabsrevisionen, Enghavevej 82, 2450 Kbh. SV. Tlf. (01) 31 61 00.

1. og 2. kontrolkontor og kontoret for ejendomsskatter, Vester Farimagsgade 19, 1606 Kbh. V., tlf. (01) 14 08 70.

Folkeregisteret, Dahlerupsgade 6, 1040 Kbh. V, tlf. (01) 11 51 00.

EDB-centralen, Ottillavej 3, 2500 Valby. Tlf. (01) 16 71 11.

Direktør: B. L. Nissen.

Vicedirektører: O. Eget, Th. Christiansen, Frits Sørensen.

Sekretariat og personalekontor: Kontorchef J. Steenberg.

Ligningskommissionens sekretariat: Kontorchef J. Quaade.

Skatterådets sekretariat: Kontorchef K. Sørensen.

Administrationskontoret: Kontorchef P. Jerner.

Kontoret for intern revision: Kontorchef E. Stenersen.

1. ligningskontor: Kontorchef P. Rosenvold.

2. ligningskontor: Kontorchef O. Andersen.

3. ligningskontor: Kontorchef W. Juel Jensen.

1. regnskabsligningskontor: Kontorchef Ellen Jensen.

2. regnskabsligningskontor: Kontorchef: K. Nørgaard.

3. regnskabsligningskontor: Kontorchef J. Toft.

Kontoret for dødsbopeskating: Kontorchef S. O. Petersen.

Kontoret for specialligning: Kontorchef I. Gjerding.

Mandtalskontoret: Kontorchef G. Madsen.

Amager ligningskontor: Kontorchef E. Bech Larsen.

1. selskabskontor: Kontorchef J. Kjeldsen.

2. selskabskontor: Kontorchef O. Esdorf.

Selskabsrevisionen:

Vicekontorchef C. Amby.

Revisionskontoret: Kontorchef H. Jensen.

1. kontrolkontor: Kontorchef A. Wium.

2. kontrolkontor: Kontorchef M. Reverony.

Kontoret for ejendomsskatter: Kontorchef H. H. Scherfig-Jensen.

Bogholder- og kassererkontoret: Kontorchef Knud Christensen.

Folkeregisteret: Kontorchef B. Norlin.

EDB-centralen: Kontorchef V. Hansen.

Direktoratet for Københavns kommunes tekniske service:

Direktion: Mogens Olsen, H. Nordskilde.

Administration og tekniske afdelinger:

Kørsels- og håndværksafdeling:

Vigerslev Allé 1A, 2450 Kbhvn. SV. Tlf. (01) 31 17 01 (9-15, lørdag lukket).

Værksted og lagre:

Enghavevej 82. Tlf. (01) 31 17 01 (7-15,30, lørdag lukket).

Garager og vognbestilling:

Enghavevej 84. Tlf. (01) 21 27 21 (6-17, lørdag lukket).

Rådgivende Ingeniørkontor:

Islands Brygge 37, 2300 S. tlf. (01) 54 10 11 (9.30-15, lørdag lukket).

Ingeniørafdeling I: Afdelingsingeniør P. Gunst-Hansen.

Ingeniørafdeling II: Afdelingsingeniør H. H. Nordentoft.

Ingeniørafdeling III: Afdelingsingeniør Erling Hansen.

Specialgruppe for elektriske anlæg. Ingeniør S. Lützen.

Specialgruppe for maskin-, varme- og ventilationsanlæg: Ingeniør Palte Hansen.

Ekspeditions- og regnskabskontoret: Ekspeditionssekretær I. Boderskov.

Køge

Rådhuset

Torvet 1,

4600 Køge

Tlf. (03) 65 22 22

Postgiro 2 01 39 75

Borgmesterkontor:

Byrådssekretariatet:

Økonomisk forvaltning:

Skatteforvaltning:**Arbejdsgiverkontrol:****Folkeregister:****Ejendomsbeskatning:****Lønkonto:****Social- og sundhedsforvaltning:****Skole- og fritidsforvaltning:****Teknisk forvaltning:**

Rådhuset

Torvet 1,

4600 Køge

Tlf. (03) 65 22 22

10—14, torsdag 10—18

Biblioteket

Kirkestræde 18-22, 4600 Køge

Tlf.: (03) 65 23 00

Mandag-fredag 10—20, lørdag 9—13

Civiltforsvarskontor:

Lille Køgegård

Vamdrupvej

4600 Køge

Tlf.: (03) 65 55 11

Havnekonto:

Havnen 39

4600 Køge

Tlf.: (03) 65 01 13

Kommunekode: 259**Amtskommune: Roskilde****Retskreds: Køge****Politikreds: Køge****Skattekreds: Greve****Vurderingskreds: Køge****Folketal 1/7-80: 34.630****Areal i ha: 12.293****Kommunevalget 7. marts 1978:**

Af 23.192 vælgere stemte 17.078, heraf 16.857 gyldige stemmer. Stemmepercent: 72,68. A 7.430 (10), B 815 (1), C 2.273 (3), F 1.049 (1), K 1.020 (1), M 374 (0), Q 127 (0), V 1.532 (2), Z 1.439 (2), Ø (Køge Nord) 818 (1). (C+M+Q+V), (F+K).

Byrådets 21 medlemmer:

Borgmester: Jørgensen, Jørgen, salgsingeniør, Natskyggevej 10, 4600 Køge. Tlf. (03) 65 24 15. (A). FØ, FC, FS, FPO, FBes.

1. viceborgmester: Madsen, E. Bondegård, viceskoleinspektør, Bodilsvej 5, 4600 Køge. Tlf. (03) 65 28 16. (A). Ø, FSo, Bes.

2. viceborgmester: Schmidt, Kirsten, fru, Skovvænget 37, 4600 Køge. Tlf. (03) 65 10 16. (C). T, PLM, Bo.

Andersen, Kurt, værkfører, Byvej 16, 4682 Tureby. Tlf. (03) 68 30 98. (A). K, FSko, FF, S, FU, V.

Christoffersen, Hans, gårdejer, Tessebøllevej 47 A, 4681 Herfølge. Tlf. (03) 67 41 95. (V). So, K.

Ebbensgaard, Kristian, revisor, Ærøvej 21, 4600 Køge. Tlf. (03) 65 57 23. (V). Ø, PLM.

Egelykke, Viggo, skolekonsulent, Pedersbøllevej 11, 4600 Køge. Tlf. (03) 65 05 77. (A). Ø, H, FPLM.

Ellasen, Willi, kriminalassistent, Ærøvej 7, 4600 Køge. Tlf. (03) 65 28 80. (A). FK, F, S.

Hansen, Walther W., maskinarbejder, Bøgelysvej 16, 4600 Køge. Tlf. (03) 65 37 15. (Ø). H, F.

Jørgensen, Jens Benfeldt, fagforeningsformand, Marie Toftsvej 4, 4600 Køge. Tlf. (03) 65 30 62. (F). PLM.

Larsen, Jutta, fabriksarbejderske, Leragervej 3, 4600 Køge. Tlf. (03) 65 33 68. (A) PLM, B, Sko.

Lindahl, Anna, sagsbehandler, Strædet 7, Lellinge, 4600 Køge. Tlf. (0) 82 03 14. (C). So, Po, Bes.

Mathiassen, Frank, grosserer, Dunhammervej 23, 4600 Køge. Tlf. (03) 65 01 15. (C). Ø, K, C, Bes, U.

Månson, Peter, fagforeningsformand, Ardenvej 1, 4600 Køge. Tlf. (03) 65 13 90. (A). T, FH, FB, C, Bo.

Nielsen, Kirsten Lehrmann, overlærer, Arøvej 4, 4600 Køge. Tlf. (03) 65 31 83. (A). T, Bo.

Nielsen, Vagn, gummiarbejder, Hasselvej 4, 4623 Ll. Skensved. Tlf. (03) 66 9174. (A). FT, K, H, F.

Petersen, Kirsten, sygehjælper, Bellisvej 27, 4600 Køge. Tlf. (03) 65 10 14. (A). So.

Rasmussen, Ingvar, kedelpasser, Søllerupvej 7, 4681 Herfølge. Tlf. (03) 67 44 21. (A). So, Sko.

Rasmussen, Niels Hjortshøj, lagerforvalter, Glæisersvej 38, 4600 Køge. Tlf. (03) 65 51 32. (Z). T.

Sørensen, Dion, trafikflyver, Forsythiavej 16, 4600 Køge. Tlf. (03) 65 21 17. (Z). H, Sko, B, S, F.

Sørensen, Torben, overpostbud, Gymnasievej 47, 2. tv., 4600 Køge. Tlf. (03) 65 16 00. (Fælles kurs klubben). Sko, Bes.

Nedsatte udvalg og kommissioner: (formænd)

Økonomiudvalget:

Borgmester, salgsingeniør Jørgen Jørgensen.

Stående udvalg:

Det sociale udvalg: Viceskoleinspektør Ebbe Bondegård Madsen.

Udvalget for tekniske anliggender: Gummiarbejder Vagn Nielsen.

Udvalget for plan og miljø: Skolekonsulent Viggo Egelykke.

Skoleudvalget: Værkfører Kurt Andersen.

Udvalget for kulturelle anliggender og fritid: Kriminalassistent Willi Eliassen.

Havneudvalget: Fagforeningsformand Peter Månson.

Andre udvalg og kommissioner:

Brandkommission: Fagforeningsformand Peter Månson.

Civilforsvarskommission: Borgmester, salgsingeniør Jørgen Jørgensen.

Fritidsnævn: Værkfører Kurt Andersen.

Ligningskommission: Malermester Holger Hansen.

Skolekommission: Borgmester, salgsingeniør Jørgen Jørgensen.

Sekretær for byrådet:

Kommunaldirektør Frede Jensen.

Kommunens revision:

Kommunernes Revisionsafdeling, Nyportstræde 53, 4600 Køge, Tlf. (03) 65 22 22.

Den kommunale administration:

Kommunaldirektør: Frede Jensen.

BYRÅDSSEKRETARIAT:

(Borgmesterkontor, huslejenævn, indkøbskontor, lønkontor, borgerlig vielse, ægteskabspapirer):

Kommunaldirektør: Frede Jensen.
Kontorchef: Werner Wekin.

Ekspeditionssekretær: I. Sørensen.

ØKONOMISK FORVALTNING:

(Bogholderi, kassererkontor, opkrævningsafd.):

Kommunebogholder: Svend Nielsen.
Ekspeditionssekretær: Halvor Pedersen.

Ekspeditionssekretær: J. Brohuus Larsen.

Ekspeditionssekretær: Jens Peter Jensen.

Ekspeditionssekretær: Kai Tuxen Møller.

SKATTEFORVALTNING:

(Ligning, forskudsregistrering, afgiftskontor, folkeregister, ejendomsbeskatning, selskabsbeskatning, arbejdsgiverkontrol).

Skatteinspektør: N. J. Toft Nielsen.
Ekspeditionssekretær: Knud Mikkelsen.

Ekspeditionssekretær: J. Viffeldt.

SOCIAL OG SUNDHEDSFORVALTNING:

Socialinspektør: Flemming Hansen.
Ekspeditionssekretær: Johs. Renleff-Madsen.

Rådgivnings- og bistandsafdeling:

Fuldmægtig: Børge Roelshøj.
Fuldmægtig: Jørgen K. Pedersen.
Fuldmægtig: Ebbe Qvist.

Familepolitiske ydelser - Børnetilskud:

Assistent: Anette Poulsen.

Bogholderi:

Fuldmægtig: Mogens Ohlsson.

Hjemmeplejeafdeling:

Ledende hjemmesygeplejerske: Birte Danielsen.

Pensionsafdelingen:

Fuldmægtig: Hans E. Skaaning.

Sygesikring:

Jørgen Larsen.

Dagpenge:

Kurt Nielsen.

Skole- og spædbørnssundhedspleje samt Skolelæger.

Ledende sundhedsplejerske: Helga Helgestad.

Børnetandpleje:

Overtandlæge fru Elisa Crone
Ellemarkskolen.

TEKNISK FORVALTNING:

Stadsingenlørens kontor:

Stads- og havneingenlør samt bygningsinspektør: Cand. polyt Ole Andersen.

Kontorchef: B. Danholm.

Gader, veje, kloaker og havn:
Afdelingsingeniør: Knud Hansen.

Tekniske værker:
Afdelingsingeniør: Finn Jacobsen.

Byplankontor:
Afdelingsarkitekt: Kurt Sinnerup.

Bygningsinspektorat:
Afdelingsingeniør: K. Astrup Christensen.

BRANDINSPEKTORAT:
Brandinspektør: Afdelingsingeniør
K. Astrup Christensen.

CIVILFORSVAR:
Civilforsvarsleder: Palle Ravn.

Værkerne:
El-værk:
Ørnevej 13, tlf. (03) 65 02 98.
Værkmester: Sv. Aa. Nielsen.

Vandværk:
Søndre Alle 4-6, tlf. (03) 65 01 28.
Værkmester: Jan Jakobik.

Havnevæsenet:
Havnekontor, Havnen 39,
Tlf. (03) 65 01 13.
Stads- og havneingeniør Ole Andersen, teknisk forvaltning.

Havnemester:
Jens Holger Nielsen,
Danasvej 12, 4600 Køge.
Køge Lystbådehavn,
Bådehavnen.
Tlf. (03) 66 16 89
Havnemester: Erik Skjødt,
Tessebøllevej 24 A, 4681 Herfølge.

SKOLE- OG FRITIDSFORVALTNING:
Rådhuset, 4600 Køge,
tlf. (03) 65 22 22
Skoledirektør: Henning Jørgensen.
Viceskoleledere: Torkill Jensen.
Ekspeditionssekretær: Ernst Hansen.
Ungdomsskoleinspektører:
Køge: Aage Jensen.
Herfølge: Helge Thygesen.
Rlshøj: Bjørn Ole Bliksdall.

Ledende skolepsykolog:
Fru Edith Laursen, skolepsykologisk kontor, Rådhuset, 4600 Køge,
tlf. (03) 65 22 22

Biblioteksvæsenet:
Køge bibliotek
Kirkestræde 18, 4600 Køge
Tlf. (03) 65 23 00
Stadsbibliotekar: Herman Hermansen.
Vicestadsbibliotekar: K. M. Nielsen.

Miljø- og levnedsmiddelkontrollen
Køge Bugt 1/S:

Fuglsangsstien 10, Køge,
Tlf. (03) 65 08 89
Stadsdyrlæge: P. Thomas Jensen.

Sociale institutioner, skoler m.v. i Køge kommune:

Sociale institutioner:

Plejehjem:

Kommunale:
Herfølgehjemmet, Aldersro 1
4681 Herfølge, tlf. (03) 67 41 51
Bestyrerpar: Ritta og Svend Andersen.
23 pladser

Skensvedhjemmet, 4623 Ll. Skensved
Tlf. (03) 66 91 32

Bestyrer: Fru Inge Ringmose
38 pladser

»Møllebo«
Københavnsvej 3, 4600 Køge
Tlf. (03) 65 01 58

Bestyrer: Yvonne Barcelli
71 pladser

Møllebocentret,
Daghjem, 10 pladser.
Fysioterapi, Ergoterapi,
Omsorgsafdeling.
Leder: Yvonne Barcelli

Nørremarken, Ølbyvej 50
4600 Køge. Tlf. (03) 65 32 55
Forstanderinde: Karen Møller Hansen.
51 pladser

Private:

Herfølge sogns sygeplejehjem
Vedskøllevej 4, 4681 Herfølge
Tlf. (03) 67 40 02

Bestyrer: Jens Valdemar Christensen
31 pladser

»Sandmarksbo« plejeafdeling
Sandmarksbo, Køge
Tlf. (03) 65 26 07

Bestyrer: Asta Christiansen
34 pladser
+ daghjem 8-9 patienter pr. dag

**Børne-, ungdoms- og forsorgs-
institutioner:**

Skolehjemmet Billesborg
Billesborgvej 59 A
4600 Køge
Tlf. (03) 65 09 99
Leder: C. Kjeld Nielsen
Børneringen, 32 børn og unge (7-19 år). (Ikke kommunal)

Værkstedet
(40 åndssvage mænd og kvinder)
Tangemosevej 87, 4600 Køge
Tlf. (03) 65 32 80
Leder: Erik W. Lindegaard

Frihedsvejens skole
Frihedsvej, Køge
Tlf. (03) 65 23 40
(eksternatskole)
Skoleleder: Søren Mühlhausen

Skoler:

Kommunale folkeskoler:

Alkestrupskolen
Byvej 33, Alkestrup, 4682 Tureby
Tlf. (03) 68 33 80
Skoleinspektør: Fredy Hansen

Boholteskolen, Boholtevej, Køge
Tlf. (03) 65 70 16
Skoleinspektør: Else Højbjerg
Jensen

Brochmands skole
Kirkestræde, Køge
Tlf. (03) 65 08 67
Skoleinspektør: Thomas Vejebæk

Ellemarkskolen
Gymnasievej, Køge
Tlf. (03) 65 15 32
Skoleinspektør: Nera Silberg

Hastrupskolen
Langelandsvej, Køge
Tlf. (03) 65 58 49
Skoleinspektør: Jens Højbjerg
Jensen

Herfølge skole
Billesborgvej 1, 4681 Herfølge
Tlf. (03) 67 42 65
Skoleinspektør: Jens Hauge

Holmebækskolen,
Holmebækvej, 4681 Herfølge.
Tlf. (03) 67 46 83
Skoleinspektør: Leif Petersen.

Højelse skole
Højelsevej 20, 4623 Ll. Skensved
Tlf. (03) 66 90 67
Skoleinspektør: Chr. Jørgensen
Rosenberg

Kirstinedalsskolen
Skolevej 3, Ølsemagle
4600 Køge
Tlf. (03) 65 57 12
Skoleinspektør: Bent Forsing

Lellinge skole
4631 Lellinge
Tlf. (03) 82 03 55
Førstelærer: Marna Vedel.

Søndre skole
Rasmussensvej, Køge
Tlf. (03) 65 17 78
Skoleinspektør: Leif Nielsen

Taxens skole
H. C. Andersensgade, Køge
Tlf. (03) 65 07 29
Skoleinspektør: Hugo Østergaard

Ølby skole
Ølby, 4600 Køge
Tlf. (03) 65 55 62
Skoleinspektør: Flemming Nissen

Private skoler:

Køge lilleskole
Egøjevej 130, 4600 Køge
Tlf. (03) 65 05 04

Gymnasier:

Køge gymnasium
Gymnasievej, Køge
Tlf. (03) 65 27 23
(amtskommunalt)
Rektor: H. Bertelsen

Andre skoler:

Køge handelsskole
Pedersvej 6, Køge
Tlf. (03) 65 24 72
Forstander: J. Wessmann

Køge ungdomsskole
Leder: Ungdomsskoleinspektør Age
Jensen
Tlf. (03) 65 70 66

Langebæk

Administrationsbygningen

4772 Langebæk

Tlf. (03) 79 52 00

Postgiro: 1 01 07 27

8-12 og 12.45-16.15

Fredag 8-13

Kommunekode: 361

Amtskommune: Storstrøm

Retskreds: Vordingborg

Politikreds: Vordingborg

Skattekreds: Næstved

Vurderingskreds: Langebæk-Præstø

Folketal 1/10-80: 6.114

Areal i ha: 10.074,1

Kommunevalget 7. marts 1978:

Af 4.080 vælgere stemte 3.373, heraf
3.338 gyldige stemmer. Stemmeper-
cent: 82,7. A 1.678 (8), B 219 (1), C 292
(1), V 674 (3), Z 280 (1), G (Socialistisk
valgforbund) 195 (1).

Kommunalbestyrelsens 15 medlemmer:

Borgmester: Jensen, Julius, foderme-
ster, Irisvej 6, 4773 Stensved. Tlf. (03)
78 63 11. (A), FØ, So.

Viceborgmester: Christensen, Poul,
maskinarbejder, Elmevej 2, 4771 Kal-
vehave. Tlf. (03) 78 83 86. (A), Ø, FT, F.

Dalsgaard, Hanne, husmor, Ny Vordingborgvej 80, 4771 Kalvehave. Tlf. (03) 78 83 09. (G). K.

Ergsgaard, Tage, købmand, Kalvehavevej 2, 4735 Mern. Tlf. (03) 79 73 79. (A). E, K, F, Li, S.

Hansen, Harry, fhv. tømrermester, Viemose Gade 41, 4771 Kalvehave. Tlf. (03) 78 80 24. (A). E, K, Li.

Hansen, Villy, fisker, Havnen 10, Sandvig, 4735 Mern. Tlf. (03) 79 73 66. (B). T, E, F, S.

Jensen, Jens E., mejerist, Vordingborgvej 29, 4773 Stensved. Tlf. (03) 78 62 75. (A). Ø, FK, S, U.

Jensen, Max G., premierløjtnant, Bakkevej 44, 4773 Stensved. Tlf. (03) 78 63 56. (C). So, V.

Jensen, Poul, laborant, Kornbakken 7, 4771 Kalvehave. Tlf. (03) 78 84 47. (A). So, T.

Jensen, Poul E., konsulent, Bakkevej 19, 4773 Stensved. Tlf. (03) 78 64 58. (A). FSo, K.

Jensen, Keld, gårdejer, sparekassebestyrer, Sandvigvej 19, 4735 Mern. Tlf. (03) 79 73 77 - 79 72 22. (V). So, T, U.

Jensen, Villy H., VVS-instal., Morelvej 11, 4735 Mern. Tlf. (03) 79 71 25. (Z). E, S.

Nielsen, Geert, viceskoleinspektør, Lupinvej 6, 4773 Stensved. Tlf. (03) 78 61 26. (A). T, FE, F.

Nielsen, Sv. Aa., gårdejer, entreprenør, Engmarken 3, Viemose, 4771 Kalvehave. Tlf. (03) 78 81 99. (V). Ø, K.

Olsen, Harald, gårdejer, Rødstofte Skovvej 4, 4735 Mern. Tlf. (03) 78 50 56. (V). Ø, K, FLI.

Nedsatte udvalg og kommissioner: (formænd)

Økonomiudvalget:
Borgmester, fodermester Julius Jensen.

Stående udvalg:

Det sociale udvalg: Konsulent Poul E. Jensen.

Udvalget for tekniske anliggender:
Maskinarbejder Poul Christensen.

Udvalget for faste ejendomme:
Viceskoleinspektør Geert Nielsen.

Udvalget for kulturelle anliggender:
Mejerist Jens E. Jensen.

Andre udvalg og kommissioner:
Ligningskommission: Gårdejer Harald Olsen,

Skolekommission: Max Jensen, Bakkevej 44, 4773 Stensved.

Sekretær for kommunalbestyrelsen:
Emanuel Jeppesen.

Kommunens revision:
Kommunernes Revisionsafdeling.

Den kommunale administration:

Borgmesterkontor:
Kæmner: Emanuel Jeppesen.

ØKONOMISK/ADMINISTRATIV FORVALTNING:

Kæmner: Emanuel Jeppesen.
Bogholderi:
Kommunebogholder: Poul Jacobsen

Kasserer:
Assistent: Marianne Szkutnik.

Folkeregister:
Overassistent Jytte Andersen.

Skatteinspektør:
Fuldægtig Erik Nielsen.

SOCIAL- OG SUNDHEDS-FORVALTNING:

Socialinspektør: Ove Danielsen.
Socialrådgiver: Henning Krag Kristensen.

TEKNISK FORVALTNING:

Kommuneingeniør: Jens Sparre.
Ejendomsskat: Jan Jørgensen.

Bygningsinspektorat:

Bygningsinspektør: Sv. Aage Bertelsen.

Brandinspektorat:

Brandinspektør: Sv. Aage Bertelsen.

KULTUREL FORVALTNING:

Skolevæsenet:
Ledende skoleinspektør: Helge Pedersen, Mern skole, 4735 Mern.

Biblioteksvæsenet:
Biblioteksfællesskab med Vordingborg kommune.
Oplandet betjenes af bogbus.

Sociale institutioner, skoler m.v.**Langebæk kommune:****Sociale institutioner:****Plejhjem:**

Plejhjemmet »Skovbo«
Langebæk, 4772 Langebæk
Leder: Eva Krabbe
30 pladser
Tlf. (03) 79 50 38

Plejhjemmet »Solhøj«
4735 Mern
Leder: Hanne Peltersen
18 pladser
Tlf. (03) 79 70 87

Børne-, ungdoms- og forsorgs-
institutioner:

Østergård (Åndssvageforsorgen)
4735 Mern Tlf. (03) 79 50 64
Forstander:
Ejv. Sønderby Christensen
24 pladser

Skoler:**Kommunale folkeskoler:**

Stensved skole
4773 Stensved. Tlf. (03) 78 61 51
Skoleinspektør: N. Abildgaard Hansen.

Kalvehave skole
4771 Kalvehave. Tlf. (03) 78 81 91
Skoleinspektør: Sehested Larsen

Mern skole
4735 Mern. Tlf. (03) 79 72 36
Skoleinspektør: Helge Pedersen

Øster Egesborg skole
4735 Mern
Tlf. (03) 79 75 38

Skoleleder: Evald Rasmussen

Andre skoler:

Skolen på Lekkende
Efterskole for unge piger
4735 Mern. Tlf. (03) 79 61 30
Forstander: Tage Hvid Petersen

Langeskov

Grønvej 11
5550 Langeskov
Tlf. (09) 38 10 35
Postgiro: 5 43 64 84

Borgmesterkontor:**Kommunekontor:****Folkeregister:****Skattekontor:****Socialkontor:****Civillforsvarskontor:**

Grønvej 11
5550 Langeskov
Tlf.: (09) 38 10 35
Mandag 10—12
tirsdag 10—12 og 14—15.30
torsdag 10—12 og 14—17.30
fredag 10—12
onsdag og lørdag lukket

Kommunekode: 441**Amtskommune: Fyn****Retskreds: Odense****Politikreds: Odense****Skattekreds: Nordfyn****Vurderingskreds: Langeskov-Ullerslev-
Ørbæk****Folketal 1/10-80: 5.840****Areal i ha: 4.345,2****Kommunevalget 7. marts 1978:**

Af 3.748 vælgere stemte 2.938, heraf
2.902 gyldige stemmer. Stemmeper-
cent: 78,4. A 1.203 (7), B 190 (1), C 282
(1), V 690 (4), Z 383 (2), G (Upolitisk
liste) 154 (0).

Kommunalbestyrelsens**15 medlemmer:**

Borgmester: Jepsen, Carl Erik, Fugle-
bakken 2, 5550 Langeskov. Tlf. (09)
38 13 19. (A). FØ, FB.

1. viceborgmester: Olesen, Ole H., in-
genlør, Drosselvej 1, 5550 Langeskov.
Tlf. (09) 38 13 51. (A). Ø, T, S, V.

2. viceborgmester: Andersen, Erik,
planteskoleejer, Nyborgvej 39, 5550
Langeskov. Tlf. (09) 38 11 00. (V). Ø,
So.

Eriksen, Lene, kontorassistent, Terne-
vej 12, 5550 Langeskov. Tlf. (09)
38 21 19. (A). So, K, FF.

Fink, Ejvind, skoleinspektør, Havre-
vænget 18, 5550 Langeskov. Tlf. (09)
95 14 20. (B). FT.

Hansen, Aksel, vejmand, Rønninge
Bygade 19, 5550 Langeskov. Tlf. (09)
38 18 88. (A). So, K, F, FLI.

Hansen, Harry Stentebjerg, gartner,
Birketvedvejen 13, 5290 Marslev. Tlf.
(09) 92 12 22. (V). Ø, FK.

Iversen, Kristen, Rypevænget 18, 5550
Langeskov. Tlf. (09) 38 15 44. (C). K,
F, S.

Jensen, Ingrid, hjemmehjælper, Nørrevang 7, 5550 Langeskov. Tlf. (09) 95 12 07. (A). T, K, S, U.

Mortensen, Henning, konsulent, Enghavevej 28, 5290 Marslev. Tlf. (09) 95 14 02. (V). T, K, B, F, U.

Nielsen, Erling Skov, maskinhandler, Ellingevej 5, 5550 Langeskov. Tlf. (09) 38 14 63. (Z). K.

Nilsson, Lelf V., telefonformand, Marslev Stationsvej 8, 5290 Marslev, Tlf. (09) 95 13 23. (A). Ø, FSo.

Pedersen, Helge, murer, Elmevej 1, 5550 Langeskov. Tlf. (09) 38 13 32. (A). So, T, B, F, S.

Paarup, Jørgen, forpagter, Marslev Byvej 23, 5290 Marslev. Tlf. (09) 95 14 28. (V). So, T, B, FS.

Schou, Frede O., ejendomshandler, Gl. Skolevej 8, 5550 Langeskov. Tlf. (09) 38 14 72. (Z). So, T.

Nedsatte udvalg og kommissioner: (formænd)

Økonomiudvalget:

Borgmester Carl Erik Jepsen.

Stående udvalg:

Det sociale udvalg: Telefonformand Lelf V. Nilsson.

Udvalget for tekniske anliggender: Skoleinspektør Ejvind Fink.

Udvalget for kulturelle anliggender: Gartner Harry Stentbjerg Hansen.

Andre udvalg og kommissioner:

Brandkommission: Borgmester Carl Erik Jepsen.

Ligningskommission: Vejmand Aksel Hansen.

Skolekommission: Forpagter Jørgen Paarup.

Fritidsnævn: Kontorassistent Lene Eriksen.

Sekretær for kommunalbestyrelsen:

Verner Nielsen.

Kommunens revision:

Kommunernes Revisionsafdeling.

Den kommunale administration:

ØKONOMISK/ADMINISTRATIV FORVALTNING:

Kommunaldirektør: Verner Nielsen.
Folkeregister:
Overassistent: Dagny Jepsen.

Bogholderi:

Kommunebogholder: Torben Kring.
Pantefoged: Aase Lømmeke.

Skattevæsenet:

Skatteinspektør: Chr. Matthiasen.
Fuldmægtig: Erik Jørgensen.
Arbejdsglverkontrol:
Overassistent: Hans Jørn Pedersen.
Dødsbøbeskatning:
Overassistent: Niels Berthelsen.

SOCIAL- OG SUNDHEDS-FORVALTNING:

Socialkontoret:
Socialinspektør: Villy Rasmussen.
Overassistent: Gerda Andersen.
Fuldmægtig: Karen Vilhelmsen.
Socialrådgiver: Tove Hansen.
Socialrådgiver: Anette Andersen.
Socialrådgiver: John Krohn Hansen.

TEKNISK FORVALTNING:

Kommuneingeniør: John V. Laursen.
Bygningsinspektør: Albert Jensen.
Brandinspektør: Lars B. Schwalm.

Civildforsvar:

Civildforsvarsleder: Borgmester Carl E. Jepsen.

Værkerne:

Fjernvarmeforsyningen:
Varmemester: Arne Krydsfeldt.

SEKRETARIAT OG KULTUREL FORVALTNING:

Leder: Fuldmægtig J. P. Staunstrup.

Skolevæsenet:

Ledende skoleinspektør: Skoleinspektør: T. Odbjerg.

Biblioteksvæsenet:

Langeskov bibliotek
Jernbanegade 14, 5550 Langeskov
Tlf. (09) 38 21 38
Ledende bibliotekar: Finn Sanderlund.

Levnedsmiddelkontrol:

Stadsdyrlæge: Jørgen Jersild Rasmussen, Nymarksvej 33, 5800 Nyborg. Tlf. (09) 31 08 35.

Miljøkontrollen, Lille Tornbjerg Vej 24, 5220 Odense SØ. Tlf. (09) 15 78 00.

Sociale institutioner, skoler m. v. i Langeskov kommune:

Sociale institutioner:

Syge- og plejehjemmet »Birkelunde«
Tlf. (09) 38 15 00
Bestyrer: H. C. Dethlefsen. Tlf. (09) 38 15 01

Plekehjemmet Dalsborg,
5290 Marslev. Tlf. (09) 85 13 65
Bestyrer: Chr. Rasmussen
Omsorgscentret, Kertermindevej 18
5290 Marslev. Tlf. (09) 95 13 13
Omsorgskonsulent. Henny Eriksen

Skoler:

Kommunale folkeskoler:

Bakkegårdsskolen
5550 Langeskov. Tlf. (09) 38 14 44
Skoleinspektør: T. Odbjerg

Birkende skole
Hans Tausensgade 29
5550 Langeskov. Tlf. (09) 95 13 08
Skoleinspektør: E. Fink

Marslev skole
5290 Marslev. Tlf. (09) 95 10 91
Skoleinspektør: Svend Aage Nielsen.

Pilegårdsskolen
5550 Langeskov, tlf. (09) 38 14 82
Skoleinspektør: Arne Berg.

Langå

Bredgade 4
8870 Langå

Tlf. (06) 46 13 88

Postgiro: 1 01 69 70

Mandag, tirsdag, onsdag, fredag kl.
10—12.30, torsdag kl. 15—18.

Kommunekode: 717

Amtskommune: Århus

Retskreds: Randers

Politikreds: Randers

Skattekreds: Randers

Vurderingskreds: Hadsten-Langå

Folketal 1/7-80: 8.104

Areal i ha: 13.221

Kommunevalget 7. marts 1978:

Af 5.352 vælgere stemte 4.265, heraf
4.226 gyldige stemmer. Stemmeper-
cent: 79,7. A 1.866 (9), B 199 (0), C 398
(1), K 174 (0), V 1.095 (5), Z 494 (2).
[V1+V2+V3+V4]. (V1,V2,V3,V4+Z).

Byrådets 17 medlemmer:

Borgmester: Laursen, Leon, Kildevej
16, 8870 Langå. Tlf. (06) 46 14 35. (A).
FØ, FB, Er, Po, C, In.

Viceborgmester: Christensen, Kaj,
Fuglebakken 10, Stevnstrup, 8870
Langå. Tlf. (06) 46 47 60. (A). So, S,
Eks, In.

Bojesen, Jørgen, blikkenslager, Pilevej
6, Laurbjerg, 8870 Langå. Tlf. (06)
46 82 72. (A). Ø, C.

Christensen, J. Glargaard, gårdejer,
Ommestrupvej 6, Værum, 8900 Ran-
ders. Tlf. (06) 44 50 97. (Z). Ø, C, Ll.
Christiansen, Palle, arkitekt, Birke-
bakken 3, 8870 Langå. Tlf. (06) 46 12 00.
(Z). TM, B, In.

Hansen, P. Bondo, trafikkespedient,
Stationsvej 50, Stevnstrup, 8870 Langå.
Tlf. (06) 46 71 82. (C). Ø, C.

Hedegaard, Aksel, gårdejer, Skolevej
24, Laurbjerg, 8870 Langå. Tlf. (06)
46 81 29. (V). K, S, U.

Jørgensen, Børge, gårdejer, Bøstrup-
vej 1, Bøstrup, 8870 Langå. Tlf. (06)
96 41 39. (V). K, F, S, Sbl., Eks., Skn.
Kristensen, R. Nymann, kontorbesty-
rer, Runddalsvej 16, Værum, 8900
Randers. Tlf. (06) 44 52 76. (A). FSo,
Gr, Fre.

Langer, Mette, husmoder, Ulstrupvej
48, Torup, 8860 Ulstrup. Tlf. (06)
46 12 56. (V). Ø, So, C, In.

Langhoff, Lis, husmoder, Damvej 5,
Jebjerg, 8870 Langå. Tlf. (06) 44 51 62.
(A). So, K, S, V, Sbl, F.

Mørup, Niels Jensen, gårdejer, Bøbro-
vej 138, Jebjerg, 8870 Langå. Tlf. (06)
44 50 86. (V). TM, B, F.

Nielsen, Holger, politiasistent, Kilde-
vej 25, 8870 Langå. Tlf. (06) 46 16 60.
(A). Sbl, S, K, FF, TM, Gr.

Staghøj, Harry, banemontør, Engvej 5,
Stevnstrup, 8870 Langå. Tlf. (06)
46 71 92. (A). FTM, B.

Sundahl, Børge, overtrafikassistent,
Vinkelvej 5, 8870 Langå. Tlf. (06)
46 12 75. (A). FK, U, S, In.

Sørensen, Ejvind Skyttegaard, Ulstrup-
13, 8870 Langå. Tlf. (06) 46 15 33. (A).
TM, S.

Østergaard, Hakon, driftsleder, Høj-
bakken 11, Stevnstrup, 8870 Langå.
Tlf. (06) 46 71 51. (V). So, S.

Nedsatte udvalg og kommissioner: (formænd)

Økonomiudvalget:

Borgmester Leon Laursen

Stående udvalg:

Det sociale udvalg: Kontorbestyrer
R. Nymann Kristensen.

Udvalget for teknik og miljø: Bane-
montør Harry Staghøj.

Udvalget for kulturelle anliggender:
Overtrafikassistent Børge Sundahl.

Andre udvalg og kommissioner:
Brandkommission: Borgmester Leon Laursen.

Civildforsvarskommission: Borgmester Leon Laursen.

Fritidsnævn: Politassistent Holger Nielsen.

Skolekommission: Konsulent Chr. Heidum.

Sekretær for byrådet:
Kommunaldirektør Erik Nielsen.

Kommunens revision:
Kommunernes Revisionsafdeling, Randers.

Den kommunale administration:
Kommunaldirektør: Erik Nielsen.

ØKONOMISK/ADMINISTRATIV FORVALTNING:

Sekretariat:
Sek.leder: Ove Jensen.

Økonomisk forvaltning:
Kommunebogholderi:
Kommunebogholder
Kaj Jørgensen.

Skattevæsen og folkeregister:
Skatteinspektør: Birger Tang.
Pantefoged og leder af arbejds-
verkontrollen: Fuldmægtig Herluf Friis.

**SOCIAL- OG SUNDHEDS-
FORVALTNING:**

Socialinspektør: Kurt Jensen.
Beskæftigelseskonsulent: Hasse Ver-
nerfeldt.

KULTUREL FORVALTNING:

Skolevæsenet:
Skoledirektør: John Olsen.
Ungdomsskoleinspektør: Peter H.
Petersen.

Biblioteksvæsenet:
Langå bibliotek
Bredgade 4, 8870 Langå
Tlf. (06) 46 15 32
Bibliotekar: Gudrun Nykjær.

TEKNISK FORVALTNING:
Kommuneingeniør: H. P. Nielsen.

Veje, kloaker, drift:
Ingeniør Niels Henrik Vognsen.

Anlægsarbejder:
Ingeniør Steen Krogsdal.

Byggesagsbehandling:
Konstruktør: Jan Søvsø Pedersen.

Brandinspektorat:
Brandinspektør: Kommuneingeniør
H. P. Nielsen.

Civildforsvar:
CF-leder: Konsulent Chr. Heidum.

**Sociale institutioner, skoler m. v. i
Langå kommune:**

Sociale institutioner:

Plejehjem:
De gamle hjem, Langå
Tlf. (06) 46 11 91
Bestyrer: Inga Boesen (konst.).
30 pladser

Granslev alderdomshjem
Sognevej 10
Granslev, 8870 Langå
Tlf. (06) 96 40 50
Bestyrer: Bodil Ringgaard Schultz.
8 pladser

Plejehjemmet »Kildevang«, Langå
Tlf. (06) 46 12 11
Bestyrer: Aage Dinnesen.
48 pladser

Skoler:

Kommunale folkeskoler:
Houlbjerg-Granslev skole
Sognevej 1-5, Houlbjerg, 8870 Langå
Tlf. (06) 96 44 40
Skoleinspektør: Gorm Thorndal

Langå skole
Tlf. (06) 46 15 66
Gydevej 3, 8870 Langå
Skoleinspektør: Poul Arnbjerg.

Laurbjerg skole
Skolevej 2-6, Laurbjerg, 8870 Langå
Tlf. (06) 46 81 38
Skoleinspektør: Th. Frandsen Jen-
sen

Munkholmskolen
Bymarksvej 18, Stevnstrup
8870 Langå
Tlf. (06) 46 74 36
Skoleinspektør: E. Høgholm
Pedersen

Værum-Ørum skole:
Jebjergvej 43, Jebjerg, 8870 Langå
Tlf. (06) 44 52 28
Skoleinspektør: P. Lode

Andre skoler:
Langå kommunale ungdomsskole
Ungdomsskoleinspektør: Peter H.
Petersen

Ledøje-Smørum

Smørum Bygade 35, Smørumovre
2760 Måløv

Tlf. (02) 97 52 18

Postgiro 5 43 41 30

10—13, torsdag tillige 16—18,30.

Kommunekode: 171

Amtskommune: København

Retskreds: Ballerup

Politi-kreds: Gladsaxe

Skatte-kreds: Ballerup

Vurderings-kreds: Albertslund-Ledøje-Smørum

Folketal 1/10-79: 8.159

Areal i ha: 3.133,4

Kommunevalget 7. marts 1978:

Af 4.808 vælgere stemte 3.738, heraf 3.681 gyldige stemmer: Stemmepercent: 77,75. A 1.083 (5), B 174 (0), C 655 (3), F 219 (1), K 171 (0), M 133 (0), V 1.016 (5), H (Samplingslisten) 230 (1). (C+M).

Byrådets 15 medlemmer:

Borgmester: Jakobsen, Elin, Ulveåsen 5, Hove, 3670 Veksø. Tlf. (03) 16 91 51. (C). FØ, Pl, FS.

1. viceborgmester: Løfberg, Ove, skolekonsulent, Solbærvangen 60, Smørumnedre, 2760 Måløv. Tlf. (02) 97 02 80. (A). Ø, FSo, FV.

2. viceborgmester: Nielsen, Vilhelm, konsulent, Overdrevsvej 4, Hove, 3670 Veksø. Tlf. (03) 16 90 12. (V). T, B, Pl.

Christensen, Gunnar, ingeniør, Tulipanhaven 3, Smørumnedre, 2760 Måløv. Tlf. (02) 65 12 12. (H). K, Pl.

Christensen, Jens E., slotsbetjent, Rugvej 41, Smørumvang, 2760 Måløv. Tlf. (02) 97 38 32. (A). So, T, B.

Hansen, Anne E., overlærer, Teglkær 12, Smørumnedre, 2760 Måløv. Tlf. (02) 65 04 55. (C). So, K.

Hansen, Eva Ø., fru, Akandehaven 102, Smørumnedre, 2760 Måløv. Tlf. (02) 65 01 02. (A). T.

Haug, Flemming, flytekniker, Tulipanhaven 40, Smørumnedre, 2760 Måløv. Tlf. (02) 97 48 44. (V). Ø, T, B.

Kvist, Inger, husmoder, Risbyvej 59, Ledøje, 2750 Ballerup. Tlf. (02) 97 37 91. (V). So, K.

Lassen, Preben, kartograf, Hindbærvangen 29, Smørumnedre, 2760 Måløv. Tlf. (02) 97 14 16. (A). Ø, FPl.

Madsen, Bengt A., typograf, Frugtvan-gen 1, Smørumnedre, 2760 Måløv. Tlf. (02) 97 72 37. (F). So.

Petersen, John, konsulent, Hørsekær 7, Smørumnedre, 2760 Måløv. Tlf. (02) 97 46 45. (V). Ø, Pl.

Sondrup, Karen Margrethe, assistent, Tulipanhaven 76, Smørumnedre, 2760 Måløv. Tlf. (02) 97 44 31. (V). K.

Theisen, Elgll, muremester, Stangkær 1, Smørumnedre, 2760 Måløv. Tlf. (02) 97 26 31. (C). FT, FB.

Ziegler, Erik, ekspeditionssekretær, Tulipanhaven 74, Smørumnedre, 2760 Måløv. Tlf. (02) 97 96 16. (A). FK.

Nedsatte udvalg og kommissioner: (formænd)

Økonomiudvalget:

Borgmester Elin Jakobsen.

Stående udvalg:

Socialudvalget: Skolekonsulent
Ove Løfberg.

Teknisk udvalg: Muremester Elgll
Theisen.

Kulturelt udvalg:

Ekspeditionssekretær Erik Ziegler.

Andre udvalg og kommissioner:

Brandkommission: Muremester Elgll
Theisen.

Skolekommission: Borgmester Elin
Jakobsen.

Planlægningsudvalg: Kartograf
Preben Lassen.

Fritidsnævn: Gustav Grenaa Jensen.

Voksenundervisningsnævn:
Skolekonsulent Ove Løfberg.

Ungdomsskolenævn:
Per Tidgen.

Sekretær for byrådet:

Kommunaldirektør Aage Hansen.

Kommunens revision:

Kommunernes Revisionsafdeling.

Den kommunale administration:

Kommunaldirektør: Aage Hansen.

Borgmesterkontor:

Ekspeditionssekretær: Jørgen Christensen.

ØKONOMISK/ADMINISTRATIV**FORVALTNING:**

Sekretariatet for økonomisk forvaltning:

Ekspeditionssekretær: Jørgen Christensen.

Leder af bogholderiet:

Kommunebogholder: Knud Andersen

Leder af skattevæsen og folkeregister:

Skatteinspektør: K. Birch Petersen.

SOCIAL- OG SUNDHEDS-**FORVALTNING:**

Leder af socialvæsen:

Socialinspektør: Ivan Madsen.

TEKNISK FORVALTNING:

Kommuneingeniør: Folmer Hvild.

Bygningsinspektorat:

Bygningsinspektør: Folmer Hvild.

Brandinspektorat:

Brandinspektør: H. Kuno Larsen.

KULTUREL FORVALTNING:

Ld. skoleinspektør: Axel Kastrup.

Skolevæsenet:

Ld. skoleinspektør: Axel Kastrup.

Ungdomsskoleinspektør: J. Ble Olsen.

Biblioteksvæsenet:

Overbibliotekar: Inge-Lis Nielsen.

Levnedsmiddelkontrol:

Dyrlæge: Jørgen Mikkelsen.

**Sociale institutioner, skoler m.v.
Ledøje-Smørum kommune:****Sociale institutioner:**

Pløjehjem:

Forsebakken

Nyballevej 11, Ledøje

2750 Ballerup

Tlf. (02) 97 74 01

Bestyrer: Rigmor Hallum.

35 pladser

Skoler:**Kommunale folkeskoler:**

Søgerskolen

Skebjergvej 17-19, Ll. Smørum

2760 Måløv

Tlf. (02) 97 52 36

Skoleinspektør: F. L. Faulk.

Boesagerskolen

Flodvej 89, Smørumnedre

2760 Måløv

Tlf. (02) 65 12 88

Skoleinspektør: Jørn Dannesboe

Balsmoseskolen

Æblevængen 128

2760 Måløv

Tlf. (02) 65 66 55

Skoleinspektør: Axel Kastrup.

Private skoler:

Smørum friskole

Jordbærvængen 1

2760 Måløv

Tlf. (02) 65 06 16

Leder: Knud Winther

Lejre

Rådhuset, Lejrevej 15

4320 Lejre

Tlf. (02) 38 06 22

Postgiro: 5 40 66 09

9,30-12, torsdag tillige 16-18

Kommunekode: 261

Amtskommune: Roskilde

Retskreds: Roskilde

Politikreds: Roskilde

Skattekreds: Roskilde

Vurderingskreds: Lejre

Folketal 1/10-80: 8.310

Areal i ha: 10.715

Kommunevalget 7. marts 1978:

Af 5.238 vælgere stemte 4.299, heraf

4.258 gyldige stemmer. Stemmeper-

cent: 82,08. A 1.114 (4), B 513 (1), C 281 (1), V 1.524 (6), Z 284 (1), H (Social-

stisk liste) 539 (2). (C+V).

Kommunalbestyrelsens**15 medlemmer:**

Borgmester: Jensen, Evan, Møllegårds-

vej 8, Osted, 4000 Roskilde. Tlf. (02)

39 73 50. (V). FØ, T, FB.

Viceborgmester: Olsen, Hans, vicekon-

torchef, Nørretoften 6, Osted, 4000

Roskilde. Tlf. (02) 39 76 67. (A). Ø, FE.

Bruun, Bodil, laborant, Kirkestræde 2,

Osted, 4000 Roskilde. Tlf. (02) 39 78 82.

(A). K, U, S.

Diemer, Jørgen, tømrermester, Holme-

vej 17 B, Gevinge, 4000 Roskilde. Tlf.

(02) 40 24 16. (H). E.

Frohn, Carl P., landinspektør, Bose-

rupvej 21, Kattinge, 4000 Roskilde.

Tlf. (02) 40 20 21. (C). Ø, So, S.

Holm, Jørgen, civilingeniør, Glimvej

12, Glim, 4000 Roskilde, tlf. (02)

38 03 95. (V). T, K, F, FU.

Holstein-Ledreborg, Knud, lensgreve,

Ledreborg, 4320 Lejre. Tlf. (02) 38 01 48.

(V). E, FK, FF.

Jensen, Hans, gårdejer, Mannerupvej 26, Osted, 4000 Roskilde. Tlf. (02) 39 61 64. (V). Ø, FSo, Li, S.

Jordan, Jens, advokat, Munkedammen 21, 4320 Løjre. Tlf. (02) 38 00 16. (B). Ø, E.

Kongsgård, Inger, husmoder, Orehøjvej 15, 4320 Løjre. Tlf. (02) 38 02 08. (V). FT, B, V.

Madsen, Esther, socialpædagog, Højbyvej 37, 4320 Løjre. Tlf. (02) 38 08 65. (H). So, F, S.

Nielsen, Laurberg Peter, repartitør, Ledreborg allé 28, 4000 Roskilde. Tlf. (02) 38 06 64. (V). So.

Nielsen, Mogens, entreprenør, Bognæsvej 14, Herslev, 4000 Roskilde. Tlf. (02) 40 20 70. (Z). E, K, FLI.

Olsen, Kurt, overlærer, Lysholmparken 31, Osted, 4000 Roskilde. Tlf. (02) 39 73 03. (A). So, T, B, F.

Petersen, Arnold, overassistent, Gevninge Bygade 15, Gevninge, 4000 Roskilde. Tlf. (02) 40 24 45. (A). K, T.

Nedsatte udvalg og kommissioner: (formænd)

Økonomiudvalget:

Borgmester Evan Jensen.

Stående udvalg:

Det sociale udvalg: Gårdejer Hans Jensen.

Udvalget for tekniske anliggender:

Husmoder Inger Kongsgård.

Udvalget for faste ejendomme:

Vicekontorchef Hans Olsen.

Udvalget for kulturelle anliggender:

Lensgreve Knud Holstein-Ledreborg.

Andre udvalg og kommissioner:

Brandkommission: Borgmester Evan Jensen.

Fritidsnavn: Lensgreve Knud Holstein-Ledreborg.

Ligningskommission: Entreprenør Mogens Nielsen.

Skolekommission: Lissen Nordquist.

Ungdomsskolenævnet: Civilingeniør Jørgen Holm.

Sekretær for kommunalbestyrelsen:

Anton Petersen.

Kommunens revision:

Kommunernes Revisionsafdeling.

Den kommunale administration:

Administrationschef: Anton Petersen.

ØKONOMISK/ADMINISTRATIV FORVALTNING:

Kommunekontor:

Kommunebogholder: Peter Kristensen.

Ekspeditionskontor: Fuldmægtig Per Nielsen.

Kommunekasse: Overassistent Inger Køltoft.

Skattekontor:

Skatteinspektør: Jørn Ingemann.

Ligningsafdeling: Skatterevisor Villy Dansøn.

Overassistent: Anne Mette Larsen.

Arbejdsgiverkontrol: fuldmægtig Søndergaard Petersen.

Ejendomsbeskatning: Overassistent Jytte Plambeck.

Pantefoged: Overassistent Palle Rosenkjær.

Folkeregister: Assistent Lene Aaboe.

SOCIAL- OG SUNDHEDS-FORVALTNING:

Socialinspektør: Janus Sylvestersen.

Socialkontor:

Fuldmægtig: Per Eriksson.

Bidragkontor:

Overassistent: Helle Hansen.

Dagpengekontor: Assistent Tom Hansen.

TEKNISK FORVALTNING:

Kommuneingeniør: O. Lykkeskov.

Ejendomsinspektorat:

Ejendomsinspektør: Verner Jensen.

Bygningsinspektorat:

Bygningsinspektør: Jørgen Hansen.

Brandinspektorat:

Brandinspektør: Ernst Christensen.

KULTUREL FORVALTNING:

Fuldmægtig: Bent Frandsen.

Løjre Kommunes biblioteksvæsen:

Hovedbibliotek: Osted bibliotek Langetoften 25, Osted, 4000 Roskilde Tlf. (02) 39 70 21

Ledende bibliotekar: Carsten Rørbech.

Levnedsmiddelkontrol:

Stadsdyrlæge: Dam, Vindingevej 2 4000 Roskilde.

Sociale institutioner, skoler m. v. i**Lejre kommune:****Sociale institutioner:****Plejehjem:**

Herslev plejehjem
Bognæsvej 5
Herslev 4000 Roskilde
Tlf. (02) 40 20 40
Bestyrer: Ejvind Jensen
17 pladser

Osted Plejehjem
Langetoften 7-11, Osted
4000 Roskilde
Tlf. (02) 39 70 90
Bestyrer: Jørn Rasmussen
53 pladser

Børne-, ungdoms- og forsorgs-
institutioner:

Arbejde Adlers optagelseshjem
Roskildejhemmet
Gammelgårdsvej 1, Glim
4000 Roskilde
Tlf. (02) 36 90 00
Forstander: Diakon Oluf Vingborg

Skoler:**Kommunale folkeskoler:**

Allerslev skole
Lejrevejen 17, Allerslev
4320 Lejre
Tlf. (02) 38 04 97
Skoleinspektør: Hans E. Christiansen

Glim skole
Hovedvejen 10, Glim
4000 Roskilde
Tlf. (02) 38 04 29
Skoleinspektør: Erland Rasmussen

Osted skole
Langtoften 25, Osted
4000 Roskilde
Tlf. (02) 39 72 18
Ledende skoleinspektør: Nils Gyl-
storff

Trællerupskolen
Herslevvej 23
Trællerup, Gevninge
4000 Roskilde
Tlf. (02) 40 25 28
Skoleinspektør: E. Engsted

Private skoler:

Osted fri- og efterskole
Assenløsevejen 1, Osted
4000 Roskilde
Tlf. (02) 39 70 81
Forstander: Ancher Kofoed

Lemvig**Administrationsbygningen**

7620 Lemvig
Tlf. (07) 82 12 00
Postgiro: 5 40 55 99

Mandag-Onsdag: 10,30—12,30 og 14,00—
15,00. Torsdag: 10,30—12,30 og 14,00—
18,00. Fredag: 10,30—12,30 og 14,00—
15,30

Havnekontor:

Havnen
7620 Lemvig
Tlf.: (07) 82 01 06

Kommunekode: 665

Amtskommune: Ringkjøbing

Retskreds: Lemvig

Politikreds: Holstebro

Skattekreds: Holstebro

Vurderingskreds: Lemvig-Thyborøn-
Harboøre i Ringkjøbing amtskom-
mune

Folkeal 1/7-80: 19.832

Areal i ha: 46.570,1

Kommunevalget 7. marts 1978:

Af 13.414 vælgere stemte 10.616, heraf
10.517 gyldige stemmer. Stemmepro-
cent: 79,14. A 2.042 (4), B 454 (1), C 1.012
(2), E 72 (0), F 391 (1), K 84 (0), Q 261
(0), V 3.896 (9), Z 637 (1), G (Gudum
Sogneliste) 387 (0), L (Borgerlisten for
Lemvig kommune) 1.281 (3). (B+C+
V), (E+Z), (F+K).

Byrådets 21 medlemmer:

Borgmester: Frandsen, P. Dalgaard,
landbrugskonsulent, Nybrovej 19,
7620 Lemvig. Tlf. (07) 82 04 35. (V). FØ,
FH, FC, FBe.

1. viceborgmester: Kjær, Arne Lisby,
gårdejer, Lisbyvej 23, Fjaltring, 7620
Lemvig. Tlf. (07) 88 70 13. (V). Ø, FB.

2. viceborgmester: Stigaard, Osvald,
depotarbejder, Fabjervej 211, Gud-
um, 7620 Lemvig. Tlf. (07) 86 32 86. (A).
T, K, C, Bo, S.

Bjerg, Egon K., tømremester, Godt-
håbsvej 20, Dybe, 7620 Lemvig. Tlf.
(07) 89 50 56. (V). FK, F, S.

- Christensen, A. Tangsig, lektor, Gudumvej 6, Nr. Nissum, 7620 Lemvig. Tlf. (07) 89 11 61. (C). Ø, K, FS, V, Be.
- Christensen, Kaj Møller, fiskeskipper, Falkevej 2, 7620 Lemvig. Tlf. (07) 82 11 35. (Z). T.
- Christensen, Ole Nygaard, vejformand, Ringgade 5, Lomborg, 7620 Lemvig. Tlf. (07) 88 91 20. (A). So, Be.
- Dahl, Jens Villadsen, gårdejer, Ærenprisvej 25, Tørring, 7620 Lemvig. Tlf. (07) 82 18 06. (Løsgænger). T.
- Graversen, Bruno B., forstander, Klirkebyen 24, Nr. Nissum, 7620 Lemvig. Tlf. (07) 89 15 64. (V). So, K, F, U.
- Jensen, Kr. Tovborg, gårdejer, Klostermøllevej 2, Gudum, 7620 Lemvig. Tlf. (07) 86 32 71. (F). T.
- Knudsen, Søren M., kasserer, Vestertildevej 7, Bøvling, 7650 Bøvlingbjerg. Tlf. (07) 88 50 99. (A). So, B.
- Kristensen, Godtfred H, arbejdsmand, Fabjergstad 22, Fabjerg, 7620 Lemvig. Tlf. (07) 89 31 22. (L). Ø, K, F, U.
- Linneberg, J. O., købmand, Storegade 17, 7620 Lemvig. Tlf. (07) 82 09 48. (V). K, H, F.
- Madsen, Peder, gårdejer, Lomborgvej 89, Lomborg, 7620 Lemvig. Tlf. (07) 88 90 31. (V). So, B.
- Nielsen, Andreas Højland, gårdejer, Sdr. Dalgårdvej 7, Vandborg, 7620 Lemvig. Tlf. (07) 83 64 22. (V). So, S, Bo.
- Nielsen, Erik Kjær, assurandør, Hjulmagervej 9, Bonnet, 7620 Lemvig. Tlf. (07) 88 91 18. (L). So, Be.
- Rasmussen, Else Gjørup, lærer, Gudumlundvej 48, Fabjerg, 7620 Lemvig. Tlf. (07) 89 31 06. (B). T.
- Schumann, Otto, herreekviperingshandler, Grønningen 29, 7620 Lemvig. Tlf. (07) 82 08 99. (C). T, H, B.
- Skovmose, Jens Kr., gårdejer, Bøvlingvej 5, 7650 Bøvlingbjerg. Tlf. (07) 88 51 40. (V). FT.
- Thomsen, Lise, husmoder, Pletvej 17, Hygum, 7620 Lemvig. Tlf. (07) 83 62 29. (A). Ø, K, F, S.
- Østerby, Thomas, gårdejer, Krarupvej 19, Møborg, 7660 Bækmarksbro. Tlf. (07) 88 13 30. (V). FSo, C, Bo, Be.

Nedsatte udvalg og kommissioner: (formænd)

Økonomiudvalget:

Borgmester, landbrugskonsulent
P. Dalgaard Frandsen.

Stående udvalg:

Det sociale udvalg: Gårdejer Thomas Østerby.

Udvalget for tekniske anliggender:

Gårdejer Jens Kr. Skovmose.

Udvalget for kulturelle anliggender:

Tømrermester Egon K. Bjerg.

Havneudvalget: Borgmester,
landbrugskonsulent P. Dalgaard
Frandsen.

Andre udvalg og kommissioner:

Brandkommission: Gårdejer Arne
Lisby Kjær.

Civildforsvarskommission: Borgmester,
landbrugskonsulent P. Dalgaard.
Frandsen.

Fritidsnævn: Skoleinspektør K. Kastrup Knudsen.

Ligningskommission: Gårdejer Anders
Kallesøe.

Skolekommission: Lektor A. Tangsig
Christensen.

Beværbestillingsnævn: Borgmester,
landbrugskonsulent P. Dalgaard
Frandsen.

Sekretær for byrådet:

Kommunaldirektør K. Pank Jensen.

Kommunens revision:

Kommunernes Revisionsafdeling.

Den kommunale administration:

Kommunaldirektør: K. Pank Jensen.

Borgmesterkontor:

Sekretariat:

Fuldmægtig: C. P. Petersen.

ØKONOMISK/ADMINISTRATIV FORVALTNING:

Kommunebogholder: T. Øland.

Kommunaldirektør: K. Pank Jensen.
Kommunekasserer: Helga Vestergaard.

Ekspeditionssekretær: Bent Enggård Andersen.

Fuldmægtig: G. H. Ronøe.

Pantefoged: J. Glielsgaard.

Skatteforvaltning:

Skatteinspektør: R. Christensen,
skatterådssekretær.

Fuldmægtig: K. Jacobsen.
Folkeregisterfører,
Sluttilgning,
Forskudsregistrering.
Frigørelsesafg.
Sømandsbeskatning.
Fuldmægtig: Bjarne Berg.
Regnskabsligning,
Aktieselskabsskat,
Skatterådsarbejde,
Overassistent: J. Bostrøm.
Ejendomsbeskatning,
Vurdering.
BBR-register.

**SOCIAL- OG SUNDHEDS-
FORVALTNING:**

Socialinspektør: Jan M. Pedersen.

TEKNISK FORVALTNING:**Stadsingeniørens kontor:**

Stadsingeniør: Niels Erik Stampe.
Vejafdelingen:
Ingeniør Th. Pedersen.

Kloakafdelingen:

Ingeniør H. Yde Larsen.

Renovationsafdelingen:

Fuldmægtig: Martin Ø. Pedersen.

Planlægningsafdeling: Civilingeniør P.
Møller Andersen.

Offentlige vandløb:

Stadsingeniør: Niels Erik Stampe.

Teknisk sekretariat:

Fuldmægtig: Martin Ø. Pedersen.
Projektleder: Hugo Christensen.

Bygningsinspektorat:

Bygningsinspektør: N. E. Stampe.

Brandinspektorat:

Brandinspektør: H. Rønn.

Civillforsvar:

Civillforsvarsleder:
Civillforsvarsinspektør: K. G. Christensen.

Kommunegartner:

Robert Lisby.

Værkerne:**El-værk:**

Elværksbestyrer: Ole B. Schøler.
Ingeniør: Kal Pedersen.

Vandværk:

Vandværksbestyrer: Ole B. Schøler.

Havnevæsenet:

Havneingeniør: Niels Erik Stampe.
Havnefoged: Ernst Andreassen.

KULTUREL FORVALTNING:**Skolevæsenet:**

Skoledirektør: G. H. Lauridsen.
Ungdomsskoleinspektør: Ole Baun.

Konsulent for specialundervisning:

Holger Møl Christensen.

Tale- og hørekonsulent:

Niels Morsing.

Skolebibliotekskonsulent:

Thøger Larsen Jensen.

Pædagogisk leder:

Svend Larsen.

Skolelæge:

Læge Ulla Hoffmann-Petersen.
Læge Bodil Nørgaard.
Læge Flemming Hinnerskov.

Klinikchef:

H. G. Ejrnæs.

Skolelandlæge:

Bente Ejrnæs.

Biblioteksvæsenet:

Lemvig bibliotek
Vasen 8, 7620 Lemvig
Tlf. (07) 82 04 55
Overbibliotekar: Kirsten Frederiksen.

Levnedsmiddelkontrol:

Fælles med Struer kommune.

**Sociale institutioner, skoler m. v. i
Lemvig kommune:****Sociale institutioner:****Plejhjem:**

Plejhjemmet »Solgården«
Nygade 6, 7620 Lemvig
Tlf. (07) 82 02 53
Bestyrer: Anders Jepsen

Ramme plejhjem

Algade 36
Ramme, 7620 Lemvig
Tlf. (07) 88 92 36
Bestyrer: Inge Hansen

Fabjerg plejhjem

Fabjergstad 31
Fabjerg, 7620 Lemvig
Tlf. (07) 89 31 13
Bestyrer: Ruth Simonsen

Gudum plejhjem

Højbjergvej 2
Gudum, 7620 Lemvig
Tlf. (07) 86 30 49
Bestyrer: Gunnar Anderson

Klínkby plejhjem

Vandborgvej 4
Klínkby, 7620 Lemvig
Tlf. (07) 83 61 88
Bestyrer: Anna-Lise Kok

Plejhjemmet »Elmely«

Seminarievej 101
Nr. Nissum, 7620 Lemvig
Tlf. (07) 89 10 08
Bestyrer: Svend Erik Nielsen

Bøvling plejhjem

Tangsøgade 67
7650 Bøvlingbjerg
Tlf. (07) 88 50 81
Bestyrer: Asger Nielsen

Brandborg plejehjem
Bækmarksbrovej 67
7660 Bækmarksbro
Tlf. (07) 88 10 13
Bestyrer: Esther Nordmand.

Børne-, ungdoms- og forsørgs- institutioner:

Lemvig børnehjem
Nygade 16, 7620 Lemvig
Tlf. (07) 82 01 17
Leder Margrethe Hvas
(20 børn 2-14 år)

Skoler:

Kommunale folkeskoler:

Bøvling skole
7650 Bøvlingbjerg
Tlf. (07) 88 50 08
Skoleinspektør: Ole Johansen

Christinelystskolen
7620 Lemvig
Tlf. (07) 82 15 40
Skoleinspektør: Chr. Kjær

Fabjerg skole
7620 Lemvig
Tlf. (07) 88 31 10
Skoleleder: Jens Hllgård Pedersen

Flynder centralskole
7660 Bækmarksbro
Tlf. (07) 88 14 10
Skoleinspektør: O. Bendtsen

Gudum skole (øvelsesskole for
Nr. Nissum seminarium)
Gudum, 7620 Lemvig
Tlf. (07) 86 30 56
Skoleinspektør: E. Munksgaard

Klinkby skole
7620 Lemvig
Tlf. (07) 83 61 82
Skoleinspektør: Jørn Agger

Lemtorpskolen
Nissumvej, 7620 Lemvig
Tlf. (07) 82 19 00
Skoleinspektør: J. Buhl

Lomborg centralskole
7620 Lemvig
Tlf. (07) 88 95 89
Skoleinspektør: K. Kastrup Knudsen

Møborg Hovedskole
7660 Bækmarksbro
Tlf. (07) 88 14 15
Skoleinspektør: Jakob Jakobsen

Nees skole
7570 Vemb
Tlf. (07) 88 40 60
Skoleleder: Sofus Bundgaard

Nørlem skole
7820 Lemvig
Tlf. (07) 82 10 95
Skoleinspektør: Verner Ravn

Nr. Nissum skole. Fast øvelsesskole
for Nr. Nissum seminarium
7620 Lemvig
Tlf. (07) 89 10 88
Skoleinspektør: V. Elbech Hansen.

Ramme centralskole
7620 Lemvig
Tlf. (07) 88 93 09
Skoleinspektør: Anders Bune

Private skoler:

Bøvling friskole
7650 Bøvlingbjerg
Tlf. (07) 88 52 53
Leder: Knud Jørgensen

Bønnet friskole
7620 Lemvig
Tlf. (07) 88 81 92
Leder: Eilif Frank

Fjaltring friskole
7620 Lemvig
Tlf. (07) 88 70 12
Leder: Carlo Arvin

Gymnasium:

Lemvig gymnasium
Christinelystskolen
7620 Lemvig
Tlf. (07) 82 35 28
Rektor: Lars E. Andersen

Andre skoler:

Hygum kostskole
(observationsskole)
Klinkby, 7620 Lemvig
Tlf. (07) 83 64 66
Forstander: Poul Erhard Sørensen

Den jyske pensionisthøjskole
Nr. Nissum, 7620 Lemvig
Tlf. (07) 89 13 13
Forstander: Orla Johansen

Lemvig handelsskole
Vasen 14, Postbox 83, 7620 Lemvig
Tlf. (07) 82 08 67
Forstander: H. Mæng

Lomborg ungdomsskole
7620 Lemvig
Tlf. (07) 88 90 85
Forstander: Kr. Lomborg

Nørre Nissum folkehøjskole og
efterskole
7620 Lemvig
Tlf. (07) 89 10 04
Forstander: Bruno B. Graversen

Nr. Nissum seminarium
Svinget 5, Nr. Nissum
7620 Lemvig
Tlf. (07) 89 12 22
Rektor: Poul E. Andersen

Kongensgård landbrugsskole
Nørre Nissum, 7620 Lemvig
Tlf. (07) 89 14 65
Forstander: Børge Østerby

Lunderskov

Kobbelvænget 2

6640 Lunderskov

Tlf. (05) 58 53 11

Postgiro: 1 01 70 55

Borgmesterkontor:

Kommunekontor:

Folkeregister:

Skattekontor:

Socialkontor:

Kulturel forvaltning:

Civildforsvarskontor:

Teknisk forvaltning:

Kobbelvænget 2

6640 Lunderskov

Tlf.: (05) 58 53 11

9,30—12,30, torsdag tillige 16—18

Kommunekode: 623

Amtskommune: Vejle

Betskreds: Kolding

Politi-kreds: Kolding

Skattekreds: Kolding

Vurderingskreds: Egtved-Lunderskov-Vamdrup

Folketal 1/10-80: 4.920

Areal i ha: 9.587,8

Kommunevalget 7. marts 1978:

Af 3.075 vælgere stemte 2.449, heraf 2.430 gyldige stemmer. Stemmepercent: 79,6. A 588 (3), V 395 (2), Z 226 (1), G (Fællesliste for Lejrskov-Jordrup) 300 (1), H (Skanderup Sogns fællesliste) 160 (1), J (Borgerlisten) 761 (5). [V1+V2]. (G+H+J).

Kommunalbestyrelsens

13 medlemmer:

Borgmester: Skrydstrup, H. D., bagermester, Iver Dahlsvej 19, 6640 Lunderskov. Tlf. (05) 58 51 16. (J). FØ, So, FC, FLI

Viceborgmester: Nielsen, N. A., autoforhandler, Storegade 49, 6640 Lunderskov. Tlf. (05) 58 53 93. (J). Ø, T.

Andersen, P. Rostgaard, gårdejer, Bøllingvej 23, 6064 Jordrup. Tlf. (05) 55 61 26. (V). T, FK, F, U.

Høyen, P. repræsentant, Thorsvej 11, 6640 Lunderskov. Tlf. (05) 58 53 83. (Z). Ø, T, S.

Johannessen, H. O., malermester, Borgergade 16, 6064 Jordrup. Tlf. (05) 55 61 25. (G). T, FE.

Kjeldsen, E. S., husmoder, Storegade 40, 6640 Lunderskov. Tlf. (05) 58 50 63. (J). FSo.

Kristiansen, V., muremester, Gelbalvej 50, 6640 Lunderskov. Tlf. (05) 58 56 63. (A). So, K.

Nielsen, E., ejendomshandler, Mølleparken 49, 6640 Lunderskov. Tlf. (05) 58 57 34. (J). E, K, FF, LI, S.

Pedersen, Kr. B., fabrikant, Søgårdsvej 32, 6640 Lunderskov. Tlf. (05) 58 52 53. (J). Ø, K, S, U, FV.

Petersen, L., husmoder, Flauenfeldvej 7, 6640 Lunderskov. Tlf. (05) 58 52 09. (H). So, K, F.

Poulsen, B., lærer, Fynslundvej 108, 6064 Jordrup. Tlf. (05) 55 61 31. (A). Ø, E, F.

Schmidt, J. B., skoleinspektør, Uhrevej 11, 6064 Jordrup. Tlf. (05) 55 81 31. (V). So, E, C.

Westberg, J., overtrafikassistent, Mølleparken 33, 6640 Lunderskov. Tlf. (05) 58 53 09. (A). FT, E, C, LI, S.

Nedsatte udvalg og kommissioner: (formænd)

Økonomiudvalget:

Borgmester, bagermester Holger D. Skrydstrup.

Stående udvalg:

Det sociale udvalg: Husmoder Ebba Stlgård Kjeldsen.

Udvalget for tekniske anliggender:

Overtrafikassistent J. Westberg.

Udvalget for faste ejendomme: Malermester H. O. Johannessen.

Udvalget for kulturelle anliggender:

Gårdejer P. Rostgaard Andersen.

Andre udvalg og kommissioner:

Civildforsvarskommission: Borgmester, bagermester Holger D. Skrydstrup.

Fritidsnævn: Ejendomshandler

E. Nielsen.

Ligningskommission: Borgmester,

bagermester Holger D. Skrydstrup.

Voksenundervisningsnævn: Fabrikant

Kr. B. Pedersen.

Sekretær for kommunalbestyrelsen.

Kæmner H. Rich. Andersen.

Kommunens revision:

Kommunernes Revisionsafdeling.

Den kommunale administration:**ØKONOMISK/ADMINISTRATIV FORVALTNING:**Kæmner: H. Rich. Andersen.
Bogholder: Fuldmægtig Erik Borum.**Skatteinspektør:**

Eksp.sekretær: Annette Nielsen.

Kommunekasserer og**folkeregisterførere:**

Overassistent: Helle Vendelbjerg.

Pantefoged:

Assistent: Sv. Aa. Hansen.

**SOCIAL- OG SUNDHEDS-
FORVALTNING:**Socialinspektør: Eksp.sekretær
Hans E. Jørgensen.**TEKNISK FORVALTNING:**

Kommuneingeniør: Arne Bruun.

Bygningsinspektør:Bygningsinspektør: Kommuneinge-
niør Arne Bruun.**Brandinspektør:**Brandinspektør: Ingeniør Ole Kri-
stensen.**KULTUREL FORVALTNING:****Skolevæsenet:**Ledende skoleinspektør: J. Bach
Schmidt.**Biblioteksvæsenet**Lunderskov bibliotek
»Hvidkilde«, Storegade 44
6640 Lunderskov. Tlf. (05) 58 53 82
Ledende bibliotekar: Overlærer
Hardy I. Jessen.**Sociale institutioner, skoler m.v. i****Lunderskov kommune:****Sociale institutioner:****Plejehjem:**Plejehjemmet Solhjem
Jernbanegade 5, 6640 Lunderskov
Tlf. (05) 58 50 54
Bestyrerinde Lydia Holm
18 pladser**Jordrup plejehjem**6064 Jordrup
Tlf. (05) 55 60 44
Bestyrer: Grethe Baunvig
18 pladserLunderskov plejehjem
(amtskommunal) Vejle amt
Reinh. Bakke, 6640 Lunderskov
Tlf. (05) 58 54 37
Sygeplejerske Jenny Sørensen
38 pladserRekreationshjemmet Hellas
6640 Lunderskov
Tlf. (05) 58 51 61
Forstander: Aksel Grøgersen
37 pladser**Skoler:****Kommunale folkeskoler:**Fynslundskolen
6064 Jordrup
Tlf. (05) 55 61 19
Skoleinspektør: J. Bach SchmidtKongsbjergskolen
Reinholdts Bakke
6640 Lunderskov
Tlf. (05) 58 56 11
Skoleinspektør: J. Hedegård LaursenSkanderup-Hjarup forbundsskole
6640 Lunderskov
Tlf. (05) 59 41 23
Skoleinspektør: H. Julius Hansen**Private skoler:**Skanderup friskole
6640 Lunderskov
Tlf. (05) 59 40 80
Leder: Herdis Larsen**Andre skoler:**Skanderup ungdomsskole
6640 Lunderskov
Tlf. (05) 59 41 26
Forstander: O. Klitting
Lunderskov kommunale ungdoms-
skole
6640 Lunderskov
Tlf. (05) 58 52 50
Leder:
Overlærer Hardy Jessen
Lunderskov Efterskole
6640 Lunderskov
Tlf. (05) 58 60 30
Forstander: Holger Møberg**Lundtoft**

Gråstenvej 1

Felsted

6200 Aabenraa

Tlf.: (04) 68 55 11

Postgiro: 6 40 60 09

9,00—12,00, tirsdag 14,00—16,00, torsdag
14,00—18,00

Kommunekode: 519
Amtskommune: Sønderjylland
Retskreds: Gråsten
Politikreds: Gråsten
Skattekreds: Sønderborg
Vurderingskreds: Lundtoft-Aabenraa
Folketal 1/10-80: 6.200
Areal i ha: 13.785

Kommunevalget 7. marts 1978:

Af 4.127 vælgere stemte 3.157, heraf 3.124 gyldige stemmer. Stemmeprocent: 76,5. A 743 (4), B 156 (0), C 142 (0), S 171 (0), Z 246 (1), G1 (Upolitisk liste, Varnæs) 205 (1), G2 (Upolitisk liste, Bovrup) 129 (0), H1 (Upolitisk liste, Kliplev) 183 (1), H2 (Upolitisk liste, Felsted) 152 (1), I (Upolitisk liste, Lundtoft kommune) 35 (0), V1 (Venstre, Felsted) 433 (2), V2 (Venstre, Bovrup, Varnæs) 182 (1), V3 (Venstre, Kliplev) 347 (2). [G1+G2], [H1+H2], [V1+V2+V3]. (C+V1,V2,V3), (H1,H2+D).

Kommunalbestyrelsens 13 medlemmer:

Borgmester: Lauesgaard, S. A., gårdejer, Assenholmvej 2, Felsted, 6200 Aabenraa. Tlf. (04) 68 51 45. (V1). FØ.
 Viceborgmester: Christiansen, S. K., socialinspektør, Varnæsvigvej 39, 6200 Aabenraa. Tlf. (04) 68 05 24. (G1). T, Li.
 Christensen, Ejvind, målerafleser, Stationsvej 5, Lundtoft, 6200 Aabenraa. Tlf. (04) 68 79 76. (A). So, T.
 Christiansen, S. D., overlærer, Nygade 16, Felsted, 6200 Aabenraa. Tlf. (04) 68 54 85. (A). Ø, Li, V.
 Frederiksen, Hans, direktør, Sdr. Landevej 16, Kliplev, 6200 Aabenraa. Tlf. (04) 68 79 41. (V3). FK, F.
 Jessen, Chr., gårdejer, Sønderborgvej 288, Bovrup, 6200 Aabenraa. Tlf. (04) 68 00 71. (V2). So, T, F, Li.
 Jesswein, Peter, bygmester, Gråstenvej 48, Felsted, 6200 Aabenraa. Tlf. (04) 68 53 30. (H2). Ø, T, F.
 Johansen, Arnold, bygmester, Storegade 33, Kliplev, 6200 Aabenraa. Tlf. (04) 68 76 13. (H1). So, K, S.
 Lorenzen, Chr., handelsmand, Vibevej 4, Varnæs, 6200 Aabenraa. Tlf. (04)

68 04 65. (Z). K.
 Lunding, Peter, mekaniker, Mosevej 1, Kliplev, 6200 Aabenraa. Tlf. (04) 68 74 37. (A). Ø, K, F, S, U.
 Møller, Johs., entreprenør, Bøgevang 24, Felsted, 6200 Aabenraa. Tlf. (04) 68 52 45. (A). FSo.
 Sørensen, Kirstine Møller, husmoder, Storegade 2, Kliplev, 6200 Aabenraa. Tlf. (04) 68 76 25. (V3). So, K, S, U.
 Wildenschild, Frede, gårdejer, Sønderborgvej 185, Svejrup, 6200 Aabenraa. Tlf. (04) 68 02 35. (V1). Ø, FT.

Nedsatte udvalg og kommissioner: (formænd)

Økonomiudvalget:
 Borgmester, gårdejer
 S. A. Lauesgaard.

Stående udvalg:
 Det sociale udvalg: Entreprenør Johs. C. Møller.

Udvalget for tekniske anliggender:
 Gårdejer Frede Wildenschild.

Udvalget for kulturelle anliggender:
 Direktør H. Frederiksen.

Sekretær for kommunalbestyrelsen:
 Kommunaldirektør J. Bundesen.

Kommunens revision:
 Kommunernes Revisionsafdeling,
 Humletorvet 4,
 Sønderborg.

Den kommunale administration:

ØKONOMISK/ADMINISTRATIV FORVALTNING:

Kommunaldirektør: J. Bundesen.
 Sekretær: Inge Bertelsen.
 Skatteinspektør: L. Christensen.
 Folkeregister: H. Johannsen.
 Bogholder: M. Jepsen.
 Socialinspektør: S. K. Christiansen.

SOCIAL- OG SUNDHEDS- FORVALTNING:

Socialinspektør: S. K. Christiansen.

TEKNISK FORVALTNING:

Kommuneing. J. Flindt Hansen, tlf. priv. (04) 62 41 38.

Bygningsinspektorat:

Bygningsinspektør K. C. Petersen, tlf. priv. (04) 62 41 00

Brandinspektorat:

Brandinspektør: Rich. Rossen, Solvænget 17, Bovrup, tlf. (04) 68 00 49

Levnedsmiddellovgivning m. v.:

Det komm. Laboratorium, Vestermarksvej 11, 6200 Aabenrå
Stadsdyrlæge: J. M. Bagge,
tlf. (04) 62 34 68

KULTUREL FORVALTNING:**Skolevæsenet:**

Ld. skoleinspektør: Erik Hansen, Bytoften 17, Bovrup. Tlf. (04) 68 05 93.

Ungdomsskoleinspektør: S. Holm Rasmussen, Tornhøjvej 23, Tumbøl. Tlf. (04) 68 53 31

Biblioteksvæsen:

Felsted Bibliotek
Sønderborgvej 137, Felsted,
6200 Aabenraa
Tlf. (04) 68 53 20
Led. bibliotekar: Søren D. Christian-
sen.

**Sociale institutioner, skoler m. v. i
Lundtoft kommune:****Sociale institutioner:****Plejehjem:**

Plejehjemmet
Storegade 6 A, Kliplev,
6200 Aabenraa
Tlf. (04) 68 73 11
Leder: Roberta Channell

Plejehjemmet
Hyrdesøvej 4, Kliplev
6200 Aabenraa
Tlf. (04) 68 79 18
Leder: Roberta Channell

Plejehjemmet
Gråstenvej 19, Felsted
6200 Aabenraa
Tlf. (04) 68 51 10
Leder: Kirsten K. Sørensen

**Børne-, ungdoms- og
forsorgsinstitutioner:**

Engdalskolen
Grøngreftvej 16
6200 Aabenraa
Tlf. (04) 65 18 36
Leder: J. Gunnersø

Skoler:**Kommunale folkeskoler:**

Felsted centralskole
Sønderborgvej 137, Felsted
6200 Aabenraa
Tlf. (04) 68 54 25
Skoleinspektør: J. Jørgensen

Søgård skole
Søgård Ringvej 1, Søgaard
6200 Aabenraa
Tlf. (04) 68 79 01
Førstelærer: P. A. Thomsen

Kliplev skole
Skolegade 10, Kliplev
6200 Aabenraa
Tlf. (04) 68 79 64
Skoleinspektør: C. Jørgensen

Varnæs skole
Gl. Kirkevej 15, Varnæs
6200 Aabenraa
Tlf. (04) 68 03 70
Skoleinspektør: E. Hansen

Private skoler:

Deutsche Privatschule
Sønderborgvej 121, Felsted
6200 Aabenraa
Tlf. (04) 68 54 07
Skoleinspektør: Hans-Georg Hannig

Andre skoler:

Sundeved ungdomsskole
Storegade 5
Bovrup, 6200 Aabenraa
Tlf. (04) 68 03 11
Forstander: Aage Rasmussen

Lyngby-Taarbæk**Lyngby Rådhus**

2800 Lyngby

Tlf. (02) 87 30 00

Postgiro: 9 02 10 00

Eksp. 10—14, torsdag tillige 16—18,

Lørdag lukket

Borgmesterkontor:**Økonomisk forvaltning:****Teknisk forvaltning:****Stadsarkitektens forvaltning:**

Lyngby rådhus

Skatteforvaltning:**Social- og sundhedsforvaltning:**

Toftbækvej 12

Skoleforvaltning:

Jernbaneplassen 23

Kommunekode: 173**Amtskommune: København****Retskreds: Lyngby****Politikreds: Lyngby****Skattekreds: Gentofte****Vurderingskreds: Lyngby**

Folketal 1/10-80: 52.040

Areal i ha: 3.876,7

Kommunevalget 7. marts 1978:

Af 40.449 vælgere stemte 31.331, heraf 31.131 gyldige stemmer. Stemmeprocent: 77,46. A 7.926 (6), B 1.459 (1), C 13.075 (10), E 334 (0), F 1.386 (1), K 808 (0), M 405 (0), V 679 (0), Y 1.231 (1), Z 2.385 (1), R (Lyngby-Taarbæk Listen) 1.443 (1). (A+B+E+R), (C+M+V), (F+K+Y).

Kommunalbestyrelsens 21 medlemmer:

Borgmester: Harkjær, Ole, direktør, Fuglevadsvej 25, 2800 Lyngby. Tlf. (02) 88 08 14. (C). FØ, FByp, FB, FBe, FPo, F.

1. viceborgmester: Ørnkov, Kai Aage, forretningsfører, Pergolavej 17, 2830 Virum. Tlf. (02) 85 29 06. (C). Ø, T, FBi, Fid, Sbi, F, Ve.

2. viceborgmester: Mikkelsen, Kaj Kramer, direktør, Lyngby Torv 5, 2800 Lyngby. Tlf. (02) 87 16 62. (A). Ø, FT, Byp, B, Ve.

Gram, Janne, lærer, Taarbæk Strandvej 52 B, 2930 Klampenborg. Tlf. (01) 63 07 18. (R). Ø, So, Skn.

Hansen, Carlo, ekspeditionssekretær, Sorgenfrigårdsvej 56, 2800 Lyngby. Tlf. (02) 87 51 17. (A). Sko, Sbi, Bo, F, FS, Skn FU.

Hansen, John, ingeniør, Eremitageparken 249, 2800 Lyngby. Tlf. (02) 88 70 02. (A). T, Sko, Bi, Be, Id, F, S, Skn.

Hansen, Poul Falk, sognepræst, Edelslundsvej 2, 2930 Klampenborg. Tlf. (01) 63 02 71. (A). Ø, So, FM, Po.

Hansson, Svend Aage, elektriker, Lundtofteparken 49, 1. tv., 2800 Lyngby. Tlf. (02) 87 44 51. (F). Sko, M.

Harder, Kirsten, J. Rønnovsvej 15, 2830 Virum. Tlf. (02) 85 87 22. (C). So, Sko, M, FF, Skn.

Heesche, Kirsten, konsulent, Irmelinsvej 26, 2800 Lyngby. Tlf. (02) 88 30 26. (A). So, M, Ki, Bo, Gr, Skn.

Honoré, Peer, direktør, Furesøvænget 5, 2830 Virum. Tlf. (02) 85 54 98. (C). Byp, Sko, Skn, FV.

Kjær, Kristian, afdelingsleder, Abildgårdsvej 63, 2830 Virum. Tlf. (02) 85 28 89. (C). T, Byp, FLi, Id.

Longhi, Hans-Ulrik, direktør, Grønnevej 276, 2830 Virum. Tlf. (02) 85 72 48. (C). T, Ki, Be, Bo, M.

Løvdal, Palle, civilingeniør, Taarbæk-dalsvej 3 A, 2930 Klampenborg. Tlf. (01) 63 03 85. (C). So, T, M, B, FGr, Skn.

Madsen, Inger Steen, fru, Virum Overdrevsvej 27, 2830 Virum. Tlf. (02) 85 50 76. (C). Ø, So, FSko, Ki, FSbi, S, Skn, U.

Nielsen, F. Bruun, skoleinspektør, Langs Banen 38, 2830 Virum. Tlf. (02) 85 82 29. (C). Ø, FSo, Bi, M, Ve.

Nielsen, Hans, stud. scient., Kastanievej 4 C, 2., 2800 Lyngby. Tlf. (02) 88 94 55. (Y). T, Skn.

Nielsen, Helle, fru, Kornagervej 19, 2800 Lyngby. Tlf. (02) 87 65 65. (C). Sko, Bi, Ki, Id, S, Skn.

Schjødt, Inge, fru, Trongårdsvej 31 A, 2800 Lyngby. Tlf. (02) 87 83 81. (B). Byp, Bi.

Träff, Anna, lærer, Kulsviertofte 36, 2800 Lyngby. Tlf. (02) 88 17 32. (Z). So, Sko, Skn.

Vad, Hegert, ekspeditionssekr., Prebens Vænge 11, 2800 Lyngby. Tlf. (02) 88 63 34. (A). So, Sko, B, Ki, Boa, Gr, Id, Skn.

Nedsatte udvalg og kommissioner: (formænd)

Økonomiudvalget:

Borgmester, Ole Harkjær.

Stående udvalg:

Det sociale udvalg: Skoleinspektør F. Bruun Nielsen.

Teknisk udvalg: Direktør Kaj Kramer Mikkelsen.

Byplanudvalg: Borgmester, Ole Harkjær.

Skoleudvalg: Fru Inger Steen Madsen.

Biblioteksudvalg: Forretningsfører Kai Aage Ørnkov.

Miljøtilsynsudvalg: Sognepræst Poul Falk Hansen.

Andre udvalg og kommissioner:

Bevillingsnævn: Borgmester, Ole Harkjær.

Brandkommission: Borgmester, Ole Harkjær.

Grundlisteudvalg: Civilingeniør Palle Løvdal.

Idrætsudvalg: Forretningsfører Kai Aage Ørnkov.

Ligningskommission: Afdelingsleder Kristian Kjær.

Skolebiblioteksudvalg: Fru Inger Steen Madsen.

Skolekommission: Ekspeditionssekretær Carlo Hansen.

Sekretær for kommunalbestyrelsen:

Kommunaldirektør, cand. jur.
S. A. Hjermov.

Kommunens revision:

I/S Revisorgruppen, statsautoriserede revisorer, Østergade 26, 1100 København K

Den kommunale administration:

Kommunaldirektør: Cand. jur. S. A. Hjermov.

Kommune-Information på
Stadsbiblioteket i Lyngby
Åben daglig 10-20,
lørdag 10-16
Tlf. (02) 88 17 00, lokal 45

ØKONOMISK FORVALTNING:

Kontorchefer:
Cand. jur. S. Egedal Poulsen.
H. V. Strecker.
Vicekontorchefer:
Cand. jur. Vagn Bjertrup.
Cand. jur. Ole Redsted.
Fuldmægtige:
Fru Birthe Egebjerg.
Regnar Ohms.
Cand. jur. Henrik Moltke.
Cand. jur. Bendt Berg.

Regnskabsvæsen:

Regnskabschef: Verner Andreasen.
Vicekontorchef: Poul Bundgaard.
Ekspeditionssekretærer:
Aage Jørgensen.
Tom Krause.
Fuldmægtige:
Christian Jensen.
Freddy Petersen.
Ove Jeppesen.
Leif Hansen.
Henning Vejlbø.
Hovedkasserer: Kaj Winther.

Personalekontor:

Kontorchef: Axel V. Johannessen.
Ekspeditionssekretærer:
Gunnar Gregersen.
Peter Rasmussen.
Ulrik Willer.

Ejendomskontoret:

Vicekontorchef: Elith Christiansen.
Fuldmægtig: Leif Aagaard-Larsen.

Folkeregister:

Toftøbæksvej 12
Vicekontorchef: Frk. Edith Nielsen.
Ekspeditionssekretær:
Kaj Andersen.
Fuldmægtig: Jan Berg.

Indkøbskontor:

Ekspeditionssekretær: Henning Madsen.

SKATTEFORVALTNING:

Toftøbæksvej 12, 2800 Lyngby
Skattedirektør: Ingvar Nielsen.

Ligningsafdeling:

Kontorchefer:
Finn Høpner.
Hugo Andreassen.
Hans Kjeld Pedersen.
Vicekontorchef: Arne Kleist.

Ejendomsbeskatning:

Ekspeditionssekretær: Willy Andersen.
Fuldmægtig: Henning Vaarby.

Ekspeditions- og ændringskontor:

Ekspeditionssekretær: Harry Austin Hansen.
Fuldmægtig: Kjeld Jensen.

Centralarkiv:

Ekspeditionssekretær:
Helmer Hansen.

1. ligningskontor - pnr. 1-10:

Ekspeditionssekretær: Erik Svenning.
Fuldmægtig: Poul Olsen.
Dødsbo/andragender:
Ekspeditionssekretær: Carlo Hansen.
Fuldmægtig: Børge Vintersborg.

2. ligningskontor - pnr. 11-20:

Ekspeditionssekretær Arne Jensen.
Fuldmægtige:
Knud Arne Pedersen.
Ole Ramsøe Nielsen.

3. ligningskontor - pnr. 21-31:

Ekspeditionssekretær: Kaj Østergaard.
Fuldmægtige:
Frede Hermansen.
Knud Grønbæk.
Henning Kjeldsen.

Selskabsbeskatning:

Ekspeditionssekretær: Palle Møllergaard.
Fuldmægtige:
Erling Prigel.
Axel Nielsen.
Bruno Clausen.

Inkassoafdeling og arbejdsgiverkontrol:

Kontorchef: S. A. Schmidt.

Inkassoafdeling:

Ekspeditionssekretær: E. Juul Petersen.
Fuldmægtig: Vagn Jørgensen.

Arbejdsgiverkontrol:

Ekspeditionssekretær: Kaj Larsen.
Fuldmægtige:
Povl Pedersen.
Preben Bay.
Jørgen Wiese.

**SOCIAL- OG SUNDHEDS-
FORVALTNING:**

- Toftbæksvej 12
 Socialdirektør: Cand. jur. Finn Behrens.
 Kontorchef: Henning Sørensen.
 Administrationsafdeling:
 Ekspeditionssekretær: Leif Westh Jacobsen.
 (Sekretariat, regnskab, opkrævning).
 Bistandsafdeling:
 Kontorchef: Henning Petersen.
 (Rådgivning, børn og unge, uddannelse og økonomisk hjælp).
 Pensionskontor:
 Kontorchef: Edw. Knudsen.
 (Pensioner, omsorg, hjælpemidler).
 Sikringsafdeling:
 Kontorchef: Eigil Christiansen.
 (Sygesikring & dagpenge, udbetaling af bidrag og børnetilskud, boligsikring, boligydelse, hjemmesygepleje, hjemmehjælp, skolelægeordning, sundhedspleje).
 Daginstitutionskontor:
 Vicekontorchef: P. Lundsbøl.

TEKNISK FORVALTNING:

- Stadsingeniør: Cand. polyt. Aa. Verner Larsen.
 Sekretariat, regnskabskontor (fælles med stadsarkitektens forvaltning):
 Vicekontorchef:
 Ole Wolsing-Hansen.
 Ekspeditionssekretær:
 Arne Svensson.
 Fuldmægtige:
 Leif Damgaard.
 Grethe Münster.
 Forsynings- og miljøafdeling:
 Afdelingsingeniør: Vakant.
 Driftsingeniør: K. Korsgaard.
 Civilingeniører: N. J. Drisdal Hansen, Palle Jørgensen og Peter V. Andersen.
 Ingeniør: H. Finn Hansen.
 Idrætskontor:
 Civilingeniør: Erik M. Christensen.
 Overinspektør: Bent Skaarup,
 (Lyngby stadion & Lyngby svømmehal)
 Inspektør Poul Knudsen,
 (Lundtoftehallen)
 Inspektør Erik Rasmussen,
 (Virumhallen)
 Inspektør Erik Harder,
 (tennis- og badmintonanlægget,
 Engelsborgvej 93).
 Projekterings- og anlægsafdeling:
 Afdelingsingeniør: Cand. polyt. Finn Hansen.
 Civilingeniører:
 Peter Bay.
 Erik Jørgen Jensen.
 Erling Mønster.
 Steffen Rasmussen.

- Adriaan Schelling.
 Ingeniør: Ove Arly Nielsen.
 Teknisk fuldmægtige:
 Ove J. Berthou.
 Steen Rosenbom.
 Vejingeniør: Cand. polyt. Max Steputat.
 Vejinspektør: Ernst Nielsen.

- Stabsfunktion:
 Afdelingsingeniør: Cand. polyt. Sv. Dahlberg-Hansen.

**STADSARKITEKTENS
FORVALTNING:**

- Stadsarkitekt: Vakant.
 Sekretariat.
 Fuldmægtig: Ulla Ljungkvist.
 Arkitekt- og ingeniøraftdeling:
 Afdelingsarkitekt: Villy O. Jensen, M.A.A.
 Arkitekter:
 Erling M. Andersen.
 Erik Friis, M.A.A.
 E. Petri Jeppesen, M.A.A.
 Niels J. Levinsen, M.A.A.
 Steen Mørck.
 Find Ponsaing, M.A.A.
 Ole Wester Sørensen, M.A.A.
 Svend Thomsen.
 Vibeke Tjur.
 Civilingeniører:
 J. Storm-Petersen.
 Erik Vedby.
 Akademiingeniører:
 Johan Hegelund.
 Hans Gaisøe.
 Ingeniør: Poul Poulsen.

Bygningsinspektorat:

- Bygningsinspektør: Cand. polyt. Ove Hyllested.
 Civilingeniør: E. Klug-Andersen.
 Ingeniører:
 E. Johs. Eskildsen.
 V. Fromberg.
 H. Garrigues.
 Arkitekt: Erling Grenander.
 Konstruktører:
 Niels Bonderup.
 Niels Timm.
 Fuldmægtig: Martha Lunøe-Nielsen.

Byplanafdeling:

- Afdelingsarkitekt: Poul Knudsgård, M.A.A.
 Arkitekter:
 C. J. Ammlitzbøll.
 Ole Christensen, M.A.A.
 Mads Holst, M.A.A.
 Knud W. Malmberg.
 V. Rud-Petersen, M.A.A.
 Landskabsarkitekt: Chr. Mørup Jensen.

Stadsgartnerens afdeling:

- Stadsgartner: Cand. hort. S. A. Hansen.

Landskabsarkitekter:
 Karen M. P. Bertelsen.
 Søren Bjerregaard.
 Elise Trier Dahlkild.
 Erik Termansen.
 Overgartner: Poul Martin Larsen
 (kst.).

Kirkegårdskontor:
 Afdellingsgartner: cand. hort. Hans
 Ove Pedersen.
 Kirkegårdsassistent: Kaj Pedersen.

Brandvæsen:
 Brandinspektør: Civilingeniør Erik
 Christensen.
 Brandassistent: Civilforsvarsinspek-
 tør Karl-Johan Jaurup.

Civilforsvar:
 Sektorchef: Bygningsinspektør cand.
 polyt. Ove Hyllested.
 Civilforsvarsinspektør: Karl-Johan
 Jaurup.

Vandværk:
 Lyngby vandværk.
 Overmaskinmester: H. Sylvest Jo-
 hansen.
 Ledningsinspektør: Knud A. Aabye.

Renseanlæg:
 Renseanlæg Lundtofte:
 Maskinmestre:
 Otto Bay.
 Jørgen Prior.
 Driftslaboratorlum:
 Civilingeniør: Henning Skotte.

Levnedsmiddelkontrol:
 Dyrlæge: Sonja Hashøj.
 Overassistent: Lillian Møller.

SKOLEFORVALTNING:

Jernbaneplassen 22
 2800 Lyngby
 Skoledirektør: Thormod Thomsen.
 Viceskoleledende: Aage Hansen.
 Kontorchef: R. Dinesen.
 Ekspeditionssekretær: A. Breck-
 woldt.
 Fuldmægtige:
 G. Køngsmark.
 Kurt Rasmussen.
 Fritidsinspektør: Inger Christensen.
 Ledende skolepsykolog: Mogens
 Hansen (Jernbaneplassen 22)
 Skolekonsulent for fremmedsprog:
 Birte Kjær Jensen (Rustenborgvej 1).
 Skolekonsulent for matematik/fysik:
 Sten Ingwersen (Rustenborgvej 1).
 Skolekonsulent for praktisk musikse
 fag: Peter Frøslev Pedersen (Rusten-
 borgvej 1).
 Skolekonsulent for samtidso-
 rientering: Peter Sørensen (Rustenborg-
 vej 1).
 Skolebiblioteksinspektør: H. Stok-
 lund Johansen. (Rustenborgvej 1)

AV-konsulent:
 Per Gossmann (Rustenborgvej 1).
 Talekonsulent: Inga Nilsson.
 (Kongevejen 55)
 Erhvervskonsulent: Poul Mortensen.
 (Jernbaneplassen 22)

BIBLIOTEKSVÆSEN:

Lyngby Hovedgade 28
 2800 Lyngby
 Tlf. (02) 88 17 00
 Telex: 3 71 17
 Tlf. uden for bibliotekernes Åb-
 ningstider (02) 88 31 56 (maskinmeste-
 ren).
 Stadsbibliotekar: Aage Børresen.
 Biblioteker, se under »Institutioner,
 skoler, biblioteker m.v. i Lyngby-
 Taarbæk kommune».

Sociale institutioner, skoler, bib- lioteker m.v. i Lyngby-Taarbæk kommune:

Sociale institutioner:

Plejehjem:
 Lykkens Gave, Fuglevadsvej 49
 Tlf. (02) 87 04 30
 Forstander: Fru Rachel Bitsch.
 Solgården, Virumsvej 123
 Tlf. (02) 85 61 78
 Forstander: Knud-Erik Skousborg.
 Baunehøj, Bauneporten 22
 Tlf. (02) 88 00 77
 Forstander: Svend Aage Hvild
 Afdeling under Baunehøj, Hjort-
 holmsvej 3
 Tlf. (02) 87 11 56
 Daglig leder: afdelingssygeplejerske
 fru Asta Bendixen
 Borrebakken, Caroline Amalievej 126
 Tlf. (02) 87 10 17
 Forstander: Liselotte Holte
 Bredebo, Lystoftevej 50
 Tlf. (02) 88 42 20
 Forstander: Inge Becher
 Lystoftebakken EGV/Lions
 Caroline Amalievej 130
 Tlf. (02) 88 88 22
 Forstander: Klaus Vigant.
 Lyngby Møllebo
 Lyngby Hovedgade 1
 Tlf. (02) 87 00 13
 Forstander: Hans Peter Hansen
 Københavns Amts plejehjem
 Slotsvænget 23 A
 Tlf. (02) 87 08 77
 Forstander: Inga Hansen.

Børnetandpleje:

Toftbæksvej 8
 Tlf. (02) 87 61 85
 Overtandlæge M. Nittegaard-Niel-
 sen.

**Børne-, ungdoms- og forsorgs-
institutioner:****Børnehjem:**

Hummeltofte, Hummeltoftevej 165
Tlf. (02) 85 80 59
Leder: Ib Olsen

Strandberg
Malmlosevej 123 og Kæningårdsvej
2830 Virum
Tlf. (02) 85 13 70
Leder: E. Strandberg

Forsorgsinstitutioner:

Geelsgaard kostskole
(Samfundet og Hjemmet for Vanføre)
Kongevejen 252, 2830 Virum.
Tlf. (02) 85 10 22
Forstander: Poul Nilsson.

Skoler:**Kommunale folkeskoler:**

Baunegårdsskolen, Gyrithe Lemches
Vej 20, 2800 Lyngby
Tlf. (02) 87 19 26
Skoleinspektør: Erik Christensen

Engelsborgskolen, Engelsborgvej 66
2800 Lyngby. Tlf. (02) 87 06 46
Skoleinspektør: Henning Petersen

Fuglsanggårdsskolen, Askevænget 10
2830 Virum. Tlf. (02) 85 46 51
Skoleinspektør: F. Bruun Nielsen

Hummeltofteskolen, Grønnevej 218
2830 Virum. Tlf. (02) 85 46 49
Skoleinspektør: Fl. Tommerup Jensen

Kongevejens skole, Kongsvænget 10
2830 Virum. Tlf. (02) 85 06 47
Skoleinspektør: Poul Andersen

Lindegårdsskolen, Lyngbygårdsvej
37-39, 2800 Lyngby
Tlf. (02) 87 12 69
Skoleinspektør: M. Trige

Lundtofte skole, Nøjsomhedsvej 1-11
2800 Lyngby
Tlf. (02) 87 87 16
Skoleinspektør: E. Toubro

Sorgenfriskolen, Kongevejen 55
2800 Lyngby
Tlf. (02) 87 47 50
Skoleinspektør: Poul Thomsen

Trongårdsskolen, Trongårdsvej 50
2800 Lyngby
Tlf. (02) 87 95 18
Skoleinspektør: Birgitte Wilbek

Taarbæk skole, Taarbæk Strandvej
96, 2930 Klampenborg
Tlf. (01) 63 03 18
Skoleinspektør: John Hansen

Ulrikkenborgskolen, Ulrikkenborg
Allé 60, 2800 Lyngby
Tlf. (02) 87 06 38
Skoleinspektør: Vakant

Virum skole, Parcelvej 165
2830 Virum. Tlf. (02) 85 43 44
Skoleinspektør: E. Rosdahl

Private skoler:

Billums skole, Buddingevej 6
2800 Lyngby
Tlf. (02) 87 35 15

Forstander: Aage Søndergaard

Lyngby private skole, Lyngby Ho-
vedgade 56, 2800 Lyngby

Tlf. (02) 87 07 19
Skoleinspektør: Sv. E. Klausen

P 75 skolen
Lundtoftevej 1 A, 2800 Lyngby
Tlf. (02) 88 75 76
Skoleinspektør: Poul Sørensen

Sankt Knud Lavard skole
Toftebæksvej 30, 2800 Lyngby
Tlf. (02) 87 62 40

Skoleleder: Gert Ørsted Andersen

Gymnasier:

Lyngby statsskole, Buddingevej 50
2800 Lyngby
Tlf. (02) 87 02 89

Rektor: Tage C. Dalsgaard

Virum statsskole, Fuglsangvej 66
2830 Virum. Tlf. (02) 85 22 41
Rektor: Ole Rindung

Andre skoler:

Jonstrup statsseminarium,
Trongårdsvej 44, 2800 Lyngby
Tlf. (02) 87 90 55

Rektor: Kaj Bonde

Lyngby og Omegns Handelsskole
Mortonsvej 4
2800 Lyngby
Tlf. (02) 87 41 80

Forstander: Bent Ingerslev

Lyngby tekniske skole,
Mortonsvej 18, 2800 Lyngby
Tlf. (02) 87 70 16

Forstander: Ove Kùhl

Lyngby-Taarbæk kommunes ung-
domsskole
Baunegårdsskolen, 2800 Lyngby
Kontor: Gyrithe Lemchesvej 20
Tlf. (02) 88 50 58
Ungdomsskoleinspektør: T. Nelle-
mose

Skovtofte socialpædagogiske
seminarium
Hummeltoftevej 145, 2830 Virum
Tlf. (02) 85 25 11
Forstander: Cand. theol. Otto Krab-
be
Gammelmoseskolen,
Gammellosevej 51, 2800 Lyngby.
Tlf. (02) 88 12 88
Skoleleder: Erik B. Poulsen

Biblioteker:

Stadsbiblioteket i Lyngby
Lyngby Hovedgade 28
2800 Lyngby

Tlf. (02) 88 17 00
Telex: 3 71 17

Tlf. uden for bibliotekernes åbningstider (02) 88 31 56 (maskinmesteren)

Stadsbibliotekar: Aage Børresen

Musikbiblioteket i Lyngby
Lyngby Hovedgade 28
2800 Lyngby
Tlf. (02) 88 17 00

Kunstmuseet i Lyngby
Lyngby Hovedgade 28
2800 Lyngby
Tlf. (02) 88 17 00

Byhistorisk Samling for Lyngby-Taarbæk kommune
»Frieboeshvile«
Lyngby Hovedgade 2
2800 Lyngby
Tlf. (02) 88 43 83

Afdelingsbiblioteker:

Lundtofte, Eremitageparken 345
2800 Lyngby
Tlf. (02) 87 96 18

Sorgenfri, Hummeltoftevej 61
2830 Virum
Tlf. (02) 85 40 00 og 85 40 39

Taarbæk, Taarbæk Strandvej 102
2930 Klampenborg
Tlf. (01) 63 00 79

Virum, Geels Plads 20
2830 Virum
Tlf. (02) 85 71 06 og 85 28 87

Kommunens udstillingsbygning:
Sophienholm, Nybrovej 401
2800 Lyngby
Adm.: Stadsbiblioteket i Lyngby,
tlf. (02) 88 17 00

Kommunale mødelokaler (udlejning):
Centersal, udstillingsfoyer samt
mødelokaler i Lyngby Storcenter,
Klampenborgvej, 2800 Lyngby

»Lindegaard«, Peter Lundsvej 8,
2800 Lyngby

»Ny Lyngbygaard«, Toftebæksvej 17,
2800 Lyngby
Admin.: Stadsbiblioteket i Lyngby
tlf. (02) 88 17 00

Læsø

Doktorvejen 2
9940 Byrum

Tlf. (08) 49 13 00

Postgiro: 6 48 12 64

Mandag 9—12 og 13—15, tirsdag, onsdag 13—15, torsdag 9—12 og 13—17
fredag 9—12 og 13—14

Østerby havnekontor:

9960 Østerby Havn
Tlf. (08) 49 80 27

Vesterø havnekontor:

9950 Vesterø Havn
Tlf. (08) 49 93 37

Kommunekode: 825

Amtskommune: Nordjyllands

Retskreds: Frederikshavn

Politikreds: Frederikshavn

Skattekreds: Frederikshavn

Vurderingskreds: Læsø-Sindal

Folketal 1/10-80: 2.702

Areal i ha: 11.381,5

Kommunevalget 7. marts 1978:

Af 1.868 vælgere stemte 1.529, heraf 1.522 gyldige stemmer. Stemmeprocent: 81,85. A 308 (2), G (Fælles borgerliste) 387 (2), H (Vesterø borgerlige fællesliste) 177 (1), I (Østerby borgerlige fællesliste) 216 (1), L1 (Tværpolitisk borgerliste, Vesterø) 192 (1), L2 (Tværpolitisk borgerliste, Byrum-Bangsbo-Østerby) 242 (2). [L1+L2].

Kommunalbestyrelsens 9 medlemmer:

Borgmester: Jacobsen, Carl Tage, skibshandler, Vesterø Havnegade 109, 9950 Vesterø Havn. Tlf. (08) 49 91 20. (UP). FØ, F, U, FS, So.

Viceborgmester: Pedersen, Kjeld Strøm, lærer, Søndergårdsvej 4, 9940 Byrum. Tlf. (08) 49 12 63. (UP). FT, E, FM, F.

Hansen, Johs. Chr., direktør, Byrum Hovedgade 19, 9940 Byrum. Tlf. (08) 49 10 60. (UP). Ø, FE, FK, M, S, U, V.

Malmose, Erik, overlærer, Poppelvej 2, 9940 Byrum. Tlf. (08) 49 12 50. (UP). Ø, H, T, E, S.

Møller, Villy, fiskeskipper, Havnebakken 6, 9950 Vesterø Havn. Tlf. (08) 49 90 94. (UP). T, FH.

Nielsen, Anthon Chr., amsvejformand, Østerbyvejen 1, 9940 Byrum. Tlf. (08) 49 10 68. (A). So.

Skovlund, Werner, overlærer, N. P. Niensensvej 12, 9940 Byrum. Tlf. (08) 49 13 14. (UP). FSo, F.

Thomsen, Stanley, renovatør, Rullegårdsvej 14, 9940 Byrum. Tlf. (08) 49 11 59. (A). K, M, F.

Thorsen, Regner, fiskeskipper, Peter
Danielsvej 9, 9960 Østerby Havn. Tlf.
(08) 49 80 65. (UP). H, K.

Nedsatte udvalg og kommissioner: (formænd)

Økonomiudvalget:

Borgmester, skibshandler Carl Tage
Jacobsen.

Stående udvalg:

Det sociale udvalg: Overlærer Werner
Skovlund.

Udvalget for tekniske anliggender:

Lærer Kjeld Strøm Pedersen.

Udvalget for faste ejendomme:

Direktør Johs. Chr. Hansen.

Udvalget for kulturelle anliggender:

Direktør Johs. Chr. Hansen.

Havneudvalget: Fiskeskipper Villy
Møller.

Miljøudvalg: Lærer Kjeld Strøm
Pedersen.

Andre udvalg og kommissioner:

Ligningskommission: Driftsleder Peter
Henriksen, 9950 Vesterø Havn.

Skolekommission: Borgmester Carl
Tage Jacobsen, 9950 Vesterø Havn.

Skolenævn: Gårdejer Ingemann
Svendsen.

Fritidsnævn: Opsynsmand Svend Juul
Jakobsen.

Ungdomsskolenævn: Opsynsmand

Svend Juul Jakobsen,
Doktorvejen 54 A, 9940 Byrum.

Voksenundervisningsnævn:

Ekspeditionssekretær Frank
Sørensen, 9940 Byrum.

Sekretær for kommunalbestyrelsen:

Chr. Rolf Petersen.

Kommunens revision:

Kommunernes Revisionsafdeling.

Den kommunale administration:

Kommunaldirektør: Chr. Rolf Peter-
sen.

ØKONOMISK/ADMINISTRATIV FORVALTNING:

Ekspeditionssekretær: Ole Petersen.

Skattekontor:

Fuldmægtig: Ib Petersen.
Pantefoged: Ib Petersen.

Socialkontor:

Fuldmægtig: Vakant.

TEKNISK FORVALTNING:

Bygningsinspektør:

Jan Kjærgård Andersen.
Tlf. (08) 49 13 00.

Brandinspektørat:

Brandinspektør: Gårdejer Ejvind
Strøm.

Værkerne:

Læsø centralvandværk

9940 Byrum

Administration: Læsø kæmnerkon-
tor, 9940 Byrum

Tlf. (08) 49 13 00

Driftsleder: Peter Ivan Petersen

9940 Byrum

Tlf. (08) 49 12 79

Læsø kommunale elforsyning

9940 Byrum

Administration: Læsø kæmnerkon-
tor, 9940 Byrum

Tlf. (08) 49 13 00

Driftsleder: Ejvind Pedersen

9950 Vesterø Havn

Tlf. (08) 49 92 32

Flyveplads:

Læsø flyveplads, 9940 Byrum

Flyvepladsleder: Svend Stokl. Lar-
sen, 9940 Byrum.

Tlf. (08) 49 11 49

Havnevæsenet:

Havnefoged: Vesterø Havn: Erik

Vilsen, 9950 Vesterø Havn

Tlf.: (08) 49 93 37

Østerby Havn: Kingo Melchiorsen

9960 Østerby Havn

Tlf. (08) 49 80 27

Kloakforsyningen:

Vesterø Havn Centralrenseanlæg

Anlægspasser: Knud B. Thomsen,

9940 Byrum

Tlf. (08) 49 93 51

Renovationsvæsen:

Renovator Stanley Thomsen,

9940 Byrum

Tlf. (08) 49 11 59

Levnedsmiddelkontrol:

Nordøstvendssysel levnedsmiddel-

kontrol, 9900 Frederikshavn

Telf. (08) 42 02 75

KULTUREL FORVALTNING:

Biblioteksvæsen:

Læsø kommunale bibliotek

9940 Byrum

Tlf. (08) 49 11 80

Bibliotekar: Lisbeth Pedersen

Sociale institutioner, skoler m. v. i Læsø kommune:

Sociale institutioner:

Plejehjem:

Læsø plejehjem, 9940 Byrum

Tlf. Byrum (08) 49 11 90

Bestyrerinde: Fru Dagmar Jensen

(45 pladser)

Skoler:

Læsø centralskole
9940 Byrum
Tlf. (08) 49 12 32
Skoleinspektør: Ole Rans Jensen
9940 Byrum

Læsø ungdomsskole
9940 Byrum
Tlf. (08) 49 12 08
Ungdomsskoleinspektør: Niels Frank
9940 Byrum

Læsø kommunale børnetandpleje:

Helsehuset
9940 Byrum
Tlf. (08) 49 14 66
Leder: Kirsten Anker Thyø

Løgstør

Fredensgade 11
Postboks 43
9670 Løgstør
Tlf. (08) 67 13 00
Postgiro: 9 01 43 08

Borgmesterkontor:

Kulturel forvaltning:
Fredensgade 11
Postboks 43
9670 Løgstør
Tlf.: (08) 67 13 00
10—13, torsdag tillige 14—17,30

Bogholderiafdeling:

Folkeregister:
Fredensgade 9,
Postboks 43,
9670 Løgstør.
Tlf. (00) 67 13 00
10—13, torsdag tillige 14—17,30

Skattekontor:

Toldbodgade 8
Postboks 43
9670 Løgstør
Tlf.: (08) 67 31 00
10—13, torsdag tillige 14—17,30

Socialkontor:

Fredensgade 13
Postboks 43
9670 Løgstør
Tlf.: (08) 67 13 00
10—13, torsdag tillige 14—17,30

Teknisk forvaltning:

Torvegade 6
Postboks 43
9670 Løgstør
Tlf.: (08) 67 13 00
10—13, torsdag tillige 14—17,30

Civilforsvarskontor:

Højbovej 3
9670 Løgstør
Tlf. (08) 67 11 10

Havnekontor:

Torvegade 6
Postboks 43
9670 Løgstør
Tlf. (08) 67 11 08

Kommunekode: 827**Amtskommune: Nordjylland****Retskreds: Fjerritslev****Politikreds: Løgstør****Skattekreds: Hobro****Vurderingskreds: Nibe/Løgstør****Folketal 1/10-80: 11.127****Areal i ha: 21.806****Kommunevalget 7. marts 1978:**

Af 7.720 vælgere stemte 6.282, heraf 6.240 gyldige stemmer. Stemmeprøcent: 81,4. A 2.184 (7), B 500 (1), C 384 (1), F 228 (0), V 2.631 (9), Z 313 (1).

Kommunalbestyrelsens**19 medlemmer:**

Borgmester: Mejdahl, Chr., gårdejer, Vilstedvej 30, Oudrup, 9670 Løgstør. Tlf. (08) 68 30 18. (V). FØ, FBe, FPo.

1. viceborgmester: Rosenskjold, Elgil, viceskoleinspektør, Tværvej 13, 9670 Løgstør. Tlf. (08) 67 14 47. (A). Ø, FE, Be, Sbl, Gr.

2. viceborgmester: Risdal, Bendt H., seminarielektor, Vesterled 26, 9681 Ranum. Tlf. (08) 67 62 97. (B). Ø, FK.

Bro, Vagn, ejendomshandler, Skovlyvej 17, 9670 Løgstør. Tlf. (08) 67 13 23. (A). Ø, FH, B, Be.

Brun, Erik, kasserer, Aggersborgvej 54, 9670 Løgstør. Tlf. (08) 22 11 67. (A). K, S.

Frandsen, Knud, gårdejer, Thorupvej 37, Aggersund, 9670 Løgstør. Tlf. (08) 22 10 39. (V). O, So, FT, H, B.

Haldrup, Jens, gårdejer, Guldagervej 19, Borregaard, 9640 Farsø. Tlf. (08) 67 80 11. (V). Ø, So, T.

Hammild, Lis, fru, Torvegade 5, 9670 Løgstør. Tlf. (08) 67 14 55. (A). FSo, K. Højbjerg, Leif, skolekonsulent, Kristiansmindevej 28, 9670 Løgstør. Tlf. (08) 67 11 11. (A). T, E, S, U.

Jensen, Kristian Lindberg, landmand, Brårupvej 1, Salling, 9670 Løgstør. Tlf. (08) 68 13 07. (V). T, K.

Jensen, Niels Peter, formand, Højbovej 17, 9670 Løgstør. Tlf. (08) 67 20 19. (A). So, E, C, Gr.

Jensen, S. E., redaktør, Norgesvej 26, 9670 Løgstør. Tlf. (08) 67 16 66. (C). T, H, F.

Laut, Karl, handelsfaglærer, Alborgvej 5, Ørbæk, 9670 Løgstør. Tlf. (08) 67 15 17. (V). Ø, E, C, Be, Gr.

Nielsen, Jørgen, smedemester, Alleen 7, 9670 Løgstør. Tlf. (08) 67 13 64. (Z). T, H, Sbl.

Pedersen, Jens Kr., landmand, Gatten Møllevej 35, Vilsted, 9670 Løgstør. Tlf. (08) 67 80 04. (V). So, E, S, Be.

Rump, Ester, lærer, Korshøjvej 13, Overlade, 9640 Farsø. Tlf. (08) 67 80 95. ((V). So, H, F.

Simonsen, Poul Anker, bankassistent, Liljevej 7, 9670 Løgstør. Tlf. (08) 67 22 56. (A). So, T, K, F.

Sørensen, Bent Grundtvig, gårdejer, Lendrupvej 55, 9670 Løgstør. Tlf. (08) 67 16 18. (V). E, K, F, FS, V.

Winther-Sørensen, Bodil, Isenkræmmer, Vestergade 42, 9681 Ranum. Tlf. (08) 67 60 29. (V). E, K, U, Be, Sbl.

Nedsatte udvalg og kommissioner: (formænd)

Økonomiudvalget:

Borgmester, gårdejer Chr. Mejdahl.

Stående udvalg:

Det sociale udvalg: Fru Lis Hammild.

Udvalget for tekniske anliggender:

Gårdejer Knud Frandsen.

Udvalget for faste ejendomme:

Viceskoleinspektør Eigil Rosenskjold.

Udvalget for kulturelle anliggender:

Seminarielektor Bendt H. Risdal.

Havneudvalget: Ejendomshandler

Vagn Bro.

Andre udvalg og kommissioner:

Bevillingsnævn: Borgmester, gårdejer Chr. Mejdahl.

Fritidsnævn: Salgsleder Bent

Andersen, B. Grønningvej 13, 9670 Løgstør.

Ligningskommission: Gårdejer Emil Krogh, Vejrhøjvej 10, Engelstrup, 9670 Løgstør.

Skolekommission: Gårdejer Bent Grundtvig Sørensen.

Sekretær for kommunalbestyrelsen: P. Danielsen.

Kommunens revision:

Kommunernes Revisionsafdeling.

Den kommunale administration:

Kommunaldirektør: P. Danielsen.

Borgmesterkontor:

Fuldmægtig: Claes Jacobsen.
Overassistent: Lilly Dam.

ØKONOMISK/ADMINISTRATIV FORVALTNING:

Bogholderiet:

Bogholder: Kontorchef Poul E. Hansen.

Ekspeditionssekretær: Th. Kristensen.

Fuldmægtig, frk. Edith Jensen.

Fuldmægtig: Tage Laursen.

Pantefoged: Overassistent Lars

Autzen.

Folkeregister:

Overassistent: Vita Holm Petersen.

Skattekontoret:

Skatteinspektør: Anders P. Moustgaard.

Fuldmægtig: Conrad Sahl.

Arbejdsgiverkontrol:

Knud Bernsen.

SOCIAL- OG SUNDHEDS-

FORVALTNING:

Socialkontoret:

Socialinspektør: Chr. Christensen.

Fuldmægtig: T. Franck Sørensen.

Dagplejeformidler: Asta W. Carlsen.

TEKNISK FORVALTNING:

Stadsingenlørers kontor:

Kommuneingeniør: Karl Würtzen.

Ingeniør: P. Nørgaard-Jensen.

Ingeniør: P. Heiledl.

Arkitekt: Frank M. Nørgaard.

Arkitekt: Keld Toldbod.

Vejformand: Niels P. Jensen.

Gartnerformand: Poul Nielsen.

Bygningsinspektorat:

Bygningsinspektør: Kommuneingenlør.

Brandinspektorat:

Brandinspektør: Stationsleder Jens

Nødgård, Falck/Zonen, Løgstør.

Tlf. (08) 67 22 22

Civillforsvar:

Civillforsvarsleder: Anker Larsen,
Højbovej 3, Løgstør. Tlf. (08) 67 11 10.

Værkerne:**El-værk:**

Elværkbestyrer: Robert Olsen,
Østeralle 15, Løgstør.
Tlf. (08) 67 11 09.

Vandværk:

Vandværksbestyrer: Kaj Thorsen,
Torvegade 6, Løgstør
Tlf. (08) 67 11 08

Havnevæsenet:

Havnefoged: Kal Thorsen, Torve-
gade 6, Løgstør.
Tlf. (08) 67 11 08.

KULTUREL FORVALTNING:**Skolevæsenet:**

Ledende skoleinspektør: Herbert
Sæderup, Bøgevej 5, Løgstør.
Tlf. (08) 67 10 73 og (08) 67 15 44
Skolelæge: V. Schumacher,
Fischersgade 2, 9670 Løgstør.
Skolepsykolog: Egon Andersen,
Bjørnsholmvej 167,
Overlade, 9640 Farsø.

Biblioteksvæsenet:

Løgstør bibliotek
Fredensgade 7
9670 Løgstør
Tlf. (08) 67 13 22
Ledende bibliotekar: Nis Hammer
Lindhard.

Levnedsmiddelkontrol:

Hygiejnisk forvaltning, Laboratoriet
for miljø og levnedsmidler, Ollerup-
vej 8, 9220 Ålborg Øst. Tlf. (08)
13 94 33.

Sociale institutioner, skoler m. v. i**Løgstør kommune:****Sociale institutioner:****Plejehjem:**

Plejehjemmet »Bøgely«
Anlægsvej 6, Løgstør
Bestyrerinde: Sygeplejerske, fru
Signe Søhl, tlf. (08) 67 11 65

Plejehjemmet »Kærbo«, Ranum
Bestyrer: Palle H. Jacobsen
tlf. (08) 67 61 38.

Røde Kors Plejehjemmet
Bøgevej 7, Løgstør
Bestyrer: Bent Wennerwald.
Tlf. (08) 67 14 33

Amtsplejehjemmet
Bøgevej 12
Bestyrerinde: Kirsten Fritzboeger
Tlf. (08) 67 20 33

**Børne-, ungdoms og forsorgs-
institutioner:**

Ungdomshjemmet Vitskøl Kloster
9861 Ranum

Leder: Vakant
Tlf. (08) 67 82 88

Limfjordsskolen, Granlyvej 5
9670 Løgstør (28 elever 16-21 år)
Tlf. (08) 67 10 11

Forstander: Poul Christiansen

Værkstedet (50 mænd og kvinder un-
der åndssvageforsorgen)
Jyllandsvej 6

Tlf. (08) 67 16 82

Værkstedsleder: Taus R. Kornum

Pensionatet, Norgesvej 12

Leder: Svend Petersen

Tlf. (08) 67 19 22

Skoler:**Kommunale folkeskoler:**

Bakkeskolen

Skoleinspektør: P. Lundbak Kristen-
sen.

Tlf. (08) 68 10 73

Løgstør Skole, Bøgevej 5

Ledende skoleinspektør: H. Sæderup
Tlf. (08) 67 10 73 og 67 15 44

Overlade Skole

Skoleinspektør: Niels Christensen

Tlf. (08) 67 82 17

Ranum øvelsesskole

Skoleinspektør: Knud Lindbjerg

Tlf. (08) 67 60 23

Vilsted-Vindblæs Skole

Skoleinspektør: J. Johansson

Tlf. (08) 68 31 95

Private skoler:

Vilsted Friskole

Skoleleder: Palle Skat Nielsen

Tlf. (08) 67 60 42

Andre skoler:

Ranum Statsseminarium og HF,

9861 Ranum. Tlf. (08) 67 63 44

Rektor: Erik Svart

Løgumkloster

Markledgade 21

6240 Løgumkloster

Tlf. (04) 74 45 11

Postgiro: 5 41 09 32

Borgmesterkontor:

Kommunekontor:

Folkeregister:

Skattekontor:

Socialkontor:

Teknisk forvaltning:

Tlf. (04) 74 45 11

9—12,30, torsdag dog 15—18

Kommunekode: 521

Amtskommune: Sønderjylland

Retskreds: Tønder

Politikreds: Tønder

Skattekreds: Haderslev

Vurderingskreds: Løgumkloster-

Skærbæk

Folketal 1/10-80: 6.982

Areal i ha: 20.031,6

Kommunevalget 7. marts 1978:

Af 4.471 vælgere stemte 3.565, heraf 3.549 gyldige stemmer. Stemmepercent: 79,4. A 649 (3), B 183 (1), C 284 (1), Q 234 (1), Z 296 (1), S1 188 (1), S2 144 (0), S3 157 (1), V1 191 (1), V2 352 (2), V3 222 (1), V4 464 (2), Æ 97 (0), Ø 79 (0). [S+1S2+S3], [V1+V2+V3+V4].

Byrådets 15 medlemmer:

Borgmester: Hansen, H. Jessen, gård-ejer, Lundbyesvej 30, 6252 Bedsted Lø. Tlf. (04) 77 72 21. (V). FØ.

1. viceborgmester: Madsen, Peter, overlærer, Vænget 17 A, 6240 Løgumkloster. Tlf. (04) 74 37 40. (V). So, FT.

2. viceborgmester: Larsen, Jørgen, overpostbud, Tønder Landevej 14, 6240 Løgumkloster. Tlf. (04) 74 37 10. (A). Ø, FSo, B.

Christensen, Erik, konsulent, Markledgade 17, 6240 Løgumkloster. Tlf. (04) 74 32 29. (B). So, K, U.

Friedrichsen, Christian, fotograf, Mellemgade 2, 6240 Løgumkloster. Tlf. (04) 74 30 44. (Z). T, E, F.

Jensen, Bent, chauffør, Lykkevej 13, 6254 Øster Højst. Tlf. (04) 77 52 40. (A). T, F, S, U.

Meyer, Hans J. Schmidt, gårdejer, Øster Terp, 6252 Bedsted Lø. Tlf. (04) 77 71 05. (S). Ø, T.

Nissen, Otto, overlærer, Lundbyesvej 10, 6252 Bedsted Lø. Tlf. (04) 77 71 20. (Q). E, K.

Nørby, Helmuth, autoforhandler, Møllegade 20, 6240 Løgumkloster. Tlf. (04) 74 39 40. (C). Ø, B, S.

Outzen, Karsten, gårdejer, Ellum, 6240 Løgumkloster. Tlf. (04) 74 31 73. (V). Ø, F, S.

Petersen, Jacob, arbejdsmand, Amagervej 6, Løgumgård, 6240 Løgumkloster. Tlf. (04) 74 39 15. (A). So, E.

Skov, Jørgen, gårdejer, Øster Terp, 6252 Bedsted Lø. Tlf. (04) 77 71 45. (V). So, K, F, FS.

Thomsen, Marquard, gårdejer, Vester Terp, 6240 Løgumkloster. Tlf. (04) 74 37 70. (V). T, E.

Thorøe, Grethe, husmoder, Kløvervej 7, 6254 Øster Højst. Tlf. (04) 77 53 63. (V). FK, S, V.

Tästensen, Niels A., skotøjsfabrikant, Markledgade 9, 6240 Løgumkloster. Tlf. (04) 74 35 27. (S). FE, K.

Nedsatte udvalg og kommissioner: (formænd)

Økonomiudvalget:

Borgmester, gårdejer H. Jessen Hansen.

Stående udvalg:

Det sociale udvalg: Overpostbud Jørgen Larsen.

Udvalget for tekniske anliggender: Overlærer Peter Madsen.

Udvalget for faste ejendomme:

Skotøjsfabrikant Niels A. Tästensen. Skoleudvalget: Gårdejer Karsten Outzen.

Kulturudvalget: Husmoder Grethe Thorøe.

Andre udvalg og kommissioner:

Ligningskommission: Aksel Larsen.

Skolekommission: Gårdejer Jørgen Skov.

Sekretær for byrådet:

Kæmner R. Rømer.

Kommunens revision:

Kommunernes Revisionsafdeling.

Den kommunale administration:

Borgmesterkontor:

Kæmner: R. Rømer.

ØKONOMISK/ADMINISTRATIV FORVALTNING:

Bogholderiet:

Jens-Martin Knudsen.

Skattekontoret:

(ligningskontor):

Skatteinspektør: Niels Ejnar Pors.

SOCIAL- OG SUNDHEDS-FORVALTNING:

Socialkontoret:

Socialinspektør: Erik Elkjær Mad-sen.

Sygesikring:

Fuldmægtig: Carl J. Warncke.

TEKNISK FORVALTNING:

Bygningsinspektør: Ingeniør Ove Nielsen, Løgumkloster.

Brandinspektorat:

Brandinspektør: C. G. Nielsen, Vennemosevej 48, Abild, Tønder.

Værkerne:**El-værk:**

Forsyning fra EASV, Skærbæk.

Vandværk:

Løgumkloster kommunale vandværk
Vandværksbestyrer: H. D. Pedersen.
Tlf. (04) 74 31 25

KULTUREL FORVALTNING:**Skolevæsenet:**

Ledende skoleinspektør: Jørgen Mørkeberg. Tlf. (04) 74 38 14.

Skoleforvaltningen, sekretariat:
Fuldmægtig: Carl Kristian Dohse.
Tlf. (04) 74 45 11

Skolelæge: Jørgen Solgaard,
amtssygehuset, Tønder.
Tlf. (04) 72 15 35.

Skolepsykolog: Vakant.
Skolepsykologisk kontor,
Ribe Landevej 16, 6270 Tønder
Tlf. (04) 72 15 35

Ungdomsskoleinspektør: Lærer Erik Nielsen, Løgumkloster.

Biblioteksvæsenet:

Løgumkloster bibliotek
Storegade 16, 6240 Løgumkloster
Tlf. (04) 74 30 42
Leder: Louise Schjær-Jacobsen

Sociale institutioner, skoler m. v. i Løgumkloster kommune:**Sociale institutioner:****Plejehjem:**

De gamles hjem, Løgumkloster
Ålækkevej 3, 6240 Løgumkloster
Leder: Svend Sørensen.
32 pladser
Tlf. (04) 74 36 03

Plejehjemmet »Solgården«
Bedsted Lø (privat)

Adresse: »Solgården«
6252 Bedsted Lø
Tlf. (04) 77 72 08

Ejer: Diakon Johs. Damgaard Lau-
gensen. 35 pladser

Skoler:**Kommunale folkeskoler:**

Bedsted skole
6252 Bedsted Lø
Skoleinspektør: Peter Gasberg.
Tlf. (04) 77 73 15

Ellum skole
6240 Løgumkloster
Tlf. (04) 74 41 59
Førstelærer: Jens Sørensen

Løgumkloster skole

6240 Løgumkloster
Skoleinspektør: Frk. Marie Ravn
Tlf. (04) 74 44 30

Narre Løgum centralskole

6240 Løgumkloster
Skoleinspektør: Jørgen Mørkeberg
Tlf. (04) 74 38 14

Øster-Højst skole

6254 Øster-Højst
Skoleinspektør: Søren Nielsen
Tlf. (04) 77 53 44

Private skoler:

Deutsche Privatschule
Løgumkloster
Vænget 50, 6240 Løgumkloster
Lærer: Bernd Jessen
Tlf. (04) 74 37 21

Deutsche Privatschule
Øster-Højst
Adresse: 6254 Øster-Højst
Lærer: Detlev Kirchhübel
Tlf. (04) 77 51 28

Andre skoler:

Luthers Missionsforenings efterskole
Tønder Landevej 2
6240 Løgumkloster
Forstander: Hans Peter Mogensen
Tlf. (04) 74 36 52

Løgumkloster højskole
Brørsonsvej, 6240 Løgumkloster
Forstander: Johs. Lind
Tlf. (04) 74 33 25

Den kommunale ungdomsskole
Leder: Erik Nielsen
Tlf. (04) 74 41 20

Løkken-Vrå**Sdr. Vråvej 5**

9760 Vrå

Tlf. (08) 98 14 88

Postgiro: 4 00 74 76

10-13, torsdag tillige 16,00-17,30

Kommunekode: 829

Amtskommune: Nordjylland

Retskreds: Hjørring og Brønderslev

Politikreds: Hjørring

Skattekreds: Frederikshavn

Vurderingskreds: Løkken-Vrå-Åbybro

Folketal 1/10-80: 9.269

Areal i ha: 17.632

Kommunevalget 7. marts 1978:

Af 6.632 vælgere stemte 5.026, heraf
4.956 gyldige stemmer. Stemmepro-
cent: 75,8. A 812 (3), V 1.078 (4), D 143

(0), G1 727 (3), G2 402 (1), L1 565 (2), L2 247 (1), L3 127 (0), L4 206 (0), L5 647 (3). [G1+G2], [L1+L2+L3+L4+L5], [V1+V2+V3+V4+V5]. (D+V1,V2,V3,V4,V5), (G1,G2+L1,L2,L3,L4,L5).

Kommunalbestyrelsens 17 medlemmer:

Borgmester: Baggesen, Jens, Toftegårdsvej 25, 9800 Hjørring. Tlf. (08) 99 80 08. (UP). FØ, C.

1. viceborgmester: Jensen, Søren, gård-ejer, Marlegårdsvej 23, 9480 Løkken. Tlf. (08) 99 90 89. (UP). FT, S.

2. viceborgmester: Jensen, Niels, over-assistent, Voldgade 15, 9760 Vrå. Tlf. (08) 98 11 26. (A). So, F.

Andersen, Birthe, kontorassistent, Ahornvej 10, 9480 Løkken. Tlf. (08) 98 13 84. (UP). K, F, S.

Bønding, Per, overlærer, H. Fischers-vej 27, 9480 Løkken. Tlf. (08) 99 11 63. (UP). FSo.

Gjerløv, Gunner, gårdejer, Jacob Damsvej 2, 9480 Løkken. Tlf. (08) 99 12 44. (V). So, F.

Hjermltslev, Henning, gårdejer, Lyngbyvej 147, 9480 Løkken. Tlf. (08) 99 62 84. (UP). K, Li.

Jensen, Folmer, gårdejer, Vejbyvej 744, 9760 Vrå. Tlf. (08) 99 41 38. (V). T.

Knudsen, Niels R., ejendomshandler, V. Allé 27, 9760 Vrå. Tlf. (08) 98 12 75. (UP). So.

Larsen, Doris M., overlærer, V. Allé 29, 9760 Vrå. Tlf. (08) 98 14 62. (UP). Ø, So, FU, V.

Larsen, Oskar, slagteriarbejder, Christiansgade 4, 9760 Vrå. Tlf. (08) 98 14 43. (A). Ø, Li, S.

Lohse, Johan Fr., bagermester, Løk-kensvej 752, 9480 Løkken. Tlf. (08) 98 61 28. (UP). K.

Lundborg, Poul, el-installatør, Nygade 13, 9760 Vrå. Tlf. (08) 98 10 30. (UP). T, S.

Mikkelsen, S. Otto, sognepræst, Båd-stedhedevej 35, 9480 Løkken. Tlf. (08) 88 90 96. (V). Ø, K, FF.

Olufsen, Gunner, skolekonsulent, Båd-stedhedevej 134, 9480 Løkken. Tlf. (08) 88 92 53. (A). T, U.

Poulsen, Jens Chr., fhv. entreprenør, Vråvej 536, 9760 Vrå. Tlf. (08) 99 40 63. (UP). Ø, T.

Østergaard, Bent, gårdejer, Hede-gårdsvej 34, 9760 Vrå. Tlf. (08) 98 13 42. (V). FK, S.

Nedsatte udvalg og kommissioner: (formænd)

Økonomiudvalget:

Borgmester Jens Baggesen.

Stående udvalg:

Det sociale udvalg: Overlærer Per Bønding.

Udvalget for tekniske anliggender: Gårdejer Søren Jensen.

Udvalget for kulturelle anliggender: Gårdejer Bent Østergaard.

Andre udvalg og kommissioner:

Fritidsnævn: Sognepræst Otto Mikkelsen.

Ligningskommission: Gårdejer Søren Kj. Christensen.

Skolekommission: Sognepræst Johs. Freltoft.

Ungdomsskolenævnet: Overlærer Doris M. Larsen.

Sekretær for kommunalbestyrelsen:

Kæmner Thorvald Sørensen.

Kommunens revision:

Kommunernes Revisionsafdeling.

Den kommunale administration:

Kæmner: Thorvald Sørensen
Privat: Valmuevej 24, 9760 Vrå
Tlf. (08) 98 10 23

Borgmesterkontor:

Borgmesterens træffetid:
Vrå: Onsdag 10-13, torsdag 16,00-17,30.
Løkken: Tirsdag 10-12
Fuldmægtig: Evald Haven

ØKONOMISK FORVALTNING:

Kommunebogholder: Arne Christensen.

Kasse- og ekspedition:

Karen E. Thomsen.
Kirsten Rosenkilde.

Bogholder/- og lønafdeling:

Kaj Mouritsen.
Arne Munch.

SKATTEFORVALTNING:

Skatteinspektør: P. E. Jensen.

Ligningsafdeling:

Skatterevisor Ivan Madsen.
 Pantefoged: Frits Uhrenholdt
 Arbejdsgiverkontrollør: Carl Erik Dam.

Ejendomsbeskatning:

Eli Tørholm.

Folkeregister:

Gitte Østedaard.

SOCIAL- OG SUNDHEDS-FORVALTNING:

Socialinspektør: Mogens Baye Olesen.
 Souschef: Fuldmægtig Gunnar Hansen.

Behandlings- & rådgivningsgruppe:
 Aase Ahlmann.

Dagpenge: Birte Jacobsen.

Pensionsafdeling:

Selma M. Hansen

Hjemmehjælpsordning: Sigrid Hou-bak.

Privat dagplejeforddling: Ketty Jensen og K. M. Christensen.

Sundhedsplejersker: Hanne Lise Grøn-kjær og Kirsten Blok.

TEKNISK FORVALTNING:

Kommuneingeniør: Caj Christiansen.

Miljøafdeling:

Ingeniør Karl Johan Damgård.

Byggesagsafdeling:

Konstruktør Jan Thomsen.

Planlægningsafdeling:

Matrikeltekniker Jørn Lyng.

Vej- og kloakafdeling:

Ingeniør Søren K. Madsen.

KULTUREL- OG SKOLEFORVALTNING:

Overassistent: Børge Bech.

Skolevæsen:

Ledende skoleinspektør: J. Sand Nielsen, Realskolen, 9760 Vrå

Fælleslærerrådets formand: Lærer Karen Pedersen.

Biblioteksvæsenet:

Vrå bibliotek

Sdr. Vråvej 1, 9760 Vrå

Tlf. (00) 98 14 22

Ledende bibliotekar: Vibeke Holst.

Sociale institutioner, skoler m.v. i Løkken-Vrå kommune:**Sociale institutioner:****Plejehjem:**

Vrå alderdomshjem, 9760 Vrå

Bestyrerinde: Eva Carstensen

Tlf. (08) 98 10 64

Løkken alderdomshjem, 9480 Løkken

Bestyrerinde: Ingrid Andersen

Tlf. (08) 99 10 61

Vrensted alderdomshjem, Vrensted

9480 Løkken

Bestyrerinde: Martha Larsen

Tlf. (08) 88 90 71

Plejehjemmet »Lundgården«

9760 Vrå

Bestyrer: Lis og Poul Christiansen

Tlf. (08) 98 18 44

Skoler:**Kommunale folkeskoler:**

Hundelev centralskole, 9480 Løkken

Skoleinspektør: Chr. J. Christensen

Tlf. (08) 99 91 28

Løkken centralskole, 9480 Løkken

Skoleinspektør: P. Ussing Olsen

Tlf. (08) 99 12 74

Rakkeby centralskole 9800 Hjørring

Skoleinspektør: Poul Vittrup

Tlf. (08) 99 80 65

Vrensted skole, 9480 Løkken

Skoleinspektør: Jens Weber Andre-sen

Tlf. (08) 88 91 50

Vrå hovedskole, 9760 Vrå

Skoleinspektør: Jørn Staugaard

Olesen

Tlf. (08) 98 14 42

Vrå realskole, 9760 Vrå

Stadsskoleinspektør: J. Sand Nielsen

Tlf. (08) 98 11 16

Andre skoler:

Vrå højskole, 9760 Vrå

Forstander: Frederik Christensen

Tlf. (08) 98 10 10

Mariager

Fjordgade 5

9550 Mariager

Tlf. (08) 54 13 22

Postgiro 3 08 85 10

Borgmesterkontor:

Sekretariat:

Bogholderi:

Incassokontor:

Folkeregister:

Skattekontor:

Socialkontor:

Teknisk forvaltning (herunder havne-kontor:

Åbningstid:

10—12,30, torsdag 10—17,30

Kommunekode: 719

Amtskommune: Århus

Retskreds: Mariager

Politikreds: Randers

Skattekreds: Grenå

Vurderingskreds: Nørhald, Mariager, Purhus.

Folketal 1/10-80: 8.177

Areal i ha: 20.035,7

Kommunevalget 7. marts 1978:

Af 5.453 vælgere stemte 4.281, heraf 4.252 gyldige stemmer. Stemmepercent: 78,5. A 1.966 (7), B 116 (0), C 418 (2), F 45 (0), K 132 (0), M 60 (0), Q 58 (0), V 847 (4), Z 427 (2), G (Mariager kommunes borgerliste) 183 (0). [AI+AII+AIII]. (C+G+M+Q+V+Z), (F+K).

Byrådets 15 medlemmer:

Borgmester: Stendahl, C., politiassistent, Rinddalen 33, 9550 Mariager. Tlf. (08) 54 14 26. (C). FØ, H, B, C.

1. viceborgmester: Sommer, Laurs S., gårdejer, »Godthåb«, 8970 Havndal. Tlf. (06) 47 01 27. (V). Ø, FE, B, F, U.

2. viceborgmester: Madsen, Jens V., arbejdsmand, Klostergade 4, 9550 Mariager. Tlf. (08) 54 13 47. (A). FSo.

Billdt, Eigll, bogholder, Pilevej 5, Assens, 9550 Mariager. Tlf. (08) 58 31 91. (Z). Ø, S, T.

Christensen, E. From, bankassistent, Katbjergvej 10, 9550 Mariager. (V). E, K, S.

Hansen, Ib, bankbestyrer, Kastbjerg, 8970 Havndal. Tlf. (06) 47 00 60. (C). E, K, S, V.

Jensen, Elmer, gårdejer, Fjelstedvej 9, 9550 Mariager. Tlf. (08) 54 13 19. (V). So, F, FT.

Jensen, V. Stegger, maskinarbejder, Drosselvej 12, Assens, 9550 Mariager. Tlf. (08) 58 31 16. (A). Ø, T.

Jespersen, Karen Stegger, kasserer, Vestparken 49, 9550 Mariager. Tlf. (08) 54 12 50. (A). So, K, S.

Justesen, Find K., montør, Kronjydevej 12, 8970 Havndal. Tlf. (06) 47 05 43. (A). T, H, B, F, S, So.

Larsen, Henning, overlærer, Møllevænget 1, 9550 Mariager. Tlf. (08) 54 12 55. (Z). So, T.

Rafn, Egon A., socialinspektør, Spurvevej 1, Assens, 9550 Mariager. Tlf. (08) 58 30 51. (A). E, K, F, S.

Svenningsen, Carl A., sparekassedirektør, Kirkegade 14, 9550 Mariager. Tlf. (08) 54 12 00. (A). Ø.

Søndergaard, Jens O., viceskoleinspektør, Skovbrynet 3, 9550 Mariager. Tlf. (08) 54 12 78. (A). E, FH, B, U.

Sørensen, Viktor, sparekassedirektør, Birkebakken 7, 8970 Havndal. Tlf. (06) 47 02 34. (V). FK, FS.

Nedsatte udvalg og kommissioner: (formænd)**Økonomiudvalget:**

Borgmester, poltiassistent
C. Stendahl.

Stående udvalg:

Det sociale udvalg: Arbejdsmand Jens V. Madsen.

Udvalget for tekniske anliggender: Gårdejer Elmer Jensen.

Udvalget for faste ejendomme: Gårdejer Laurs S. Sommer.

Udvalget for kulturelle anliggender: Sparekassedirektør Viktor Sørensen.

Havneudvalget: Viceskoleinspektør Jens O. Søndergaard.

Andre udvalg og kommissioner:

Ligningskommission: Sv. Aa. Jensen.
Skolekommission: Sparekassedirektør Viktor Sørensen.

Sekretær for byrådet:

Kommunaldirektør Henning Sørensen.

Kommunens revision:

Kommunernes Revisionsafdeling.

Den kommunale administration:**Borgmesterkontor/administrativ forvaltning:**

Kommunaldirektør: Henning Sørensen.
Sekretariatschef: Niels Thorsen.

Økonomisk forvaltning:

Regnskabschef: Ole Rasmussen.

Skattekontor og folkeregister:

Skatteinspektør: Laina Michelsen.
Fuldmægtig: Poul Birkeholm.
Fuldmægtig: Børge Jensen.

Overassistent: Carl C. Boysen (arbejdsgiverkontrol).

SOCIAL- OG SUNDHEDS-FORVALTNING:**Socialkontor:**

Socialinspektør: Egon Rafn.
Fuldmægtig: Gunhild Larsen.

Sygesikring:

Overassistent: Birgith Svenningsen.

TEKNISK FORVALTNING:

Stadsingeniørens kontor:
Ingeniør: Bjarne Hansen.

Bygningsinspektør:
Bygningsinspektør: Hans Metzker.

Brandinspektør:
Brandinspektør: Hans Metzker.

Ejendomsbeskatning:
Fuldmægtig: Hugo Vilslev.

Civiltforsvar:
Civiltforsvarsleder: Carl C. Boysen.

Havnevæsenet:
Havnefoged: William Andersen.

KULTUREL FORVALTNING:

Skolevæsenet:
Ledende skoleinspektør: Erik
Hjortshøj, Mariager skole.

Biblioteksvæsenet:
Mariager bibliotek
Teglade 12, 9550 Mariager
Tlf. (08) 54 12 67
Bibliotekar: Esther Gaardsted, Mariager.

Sociale institutioner, skoler m. v. i Mariager kommune:**Sociale Institutioner:**

Plejehjem:
Mariager plejehjem
Fælledvej 1, 9550 Mariager
Bestyrerinde: Frk. Betty Strandholt
Tlf. (08) 54 13 14
37 pladser
De gamles gård
Assens, 9550 Mariager
Bestyrerpar: L. Baumann og fru
Annelise Bauman
Tlf. (08) 58 30 19
32 pladser
Aldershvide, 8970 Havndal
Bestyrerpar: Inger og Lars Gebuhr
Tlf. (06) 47 00 51
18 pladser

Børne-, ungdoms- og
forsorgsinstitutioner:
Forsorgsinstitutionen Sædisbakke
Havndalvej, 9550 Mariager
Inspektør: Ove Kærgaard
Tlf. (08) 54 14 11

Skoler:

Kommunale folkeskoler:
Assens skole, Assens 9550 Mariager
Skoleinspektør: Flemming Pagh
Tlf. (08) 58 32 53
Havndal skole, 8970 Havndal
Skoleinspektør: Mogens Lønstrup
Tlf. (06) 47 00 20
Mariager skole, 9550 Mariager
Skoleinspektør: Erik Hjortshøj
Tlf. (08) 54 13 16

Private skoler:

Vindblæs friskole, Norup
8970 Havndal
Leder: Johs. Bruun Hansen
Tlf. (08) 58 32 99

Andre skoler:

Skrødstrup efterskole
Skrødstrup, 9550 Mariager
Forstander: Jørgen Østerby
Tlf. (08) 55 01 44

Pinsevækkelsens Højskole
9550 Mariager
Forstander: Palle Engberg
Tlf. (08) 54 12 22

Maribo

Rådhuset
4930 Maribo
Tlf. (03) 88 08 00
Postgiro: 5 03 57 40

Borgmesterkontor:

Rådhuset
4930 Maribo
Tlf.: (03) 88 08 00
Mandag, tirsdag, torsdag og fredag:
10—13, torsdag tillige 16—18.

Bogholder og kassererkontor:

Jernbanegade 14
4930 Maribo
Tlf. (03) 88 08 00
Mandag, tirsdag, torsdag og fredag:
10—13, torsdag tillige 16—18.

Folkeregister:

Skattekontor:
Sønderparken 28
4930 Maribo
Tlf. (03) 88 08 00
Mandag, tirsdag, torsdag og fredag:
10—13, torsdag tillige 16—18.

Socialkontor:

Rådhuset, Torvet
4930 Maribo
Tlf. (03) 88 08 00
Mandag, tirsdag, torsdag og fredag:
10—13, torsdag tillige 16—18.

Teknisk forvaltning:

Østre Landevej 6
4930 Maribo
Tlf. (03) 88 08 00
Mandag, tirsdag, torsdag og fredag:
10—13, torsdag tillige 16—18.

Civilforsvarskontor:

Nystedvej 46
4930 Maribo
Tlf.: (03) 88 02 31
9—12 og 13—16

Kommunekode: 363

Amtskommune: Storstrøm
Retskreds: 32 Maribo
Politikreds: 21 Nakskov
Skattekreds: Lolland-Falster
Vurderingskreds: Holeby-Maribo
Folketal 1/7-80: 11.918
Areal i ha: 17.820

Kommunevalget 7. marts 1978:

Af 8.774 vælgere stemte 7.329, heraf 7.217 gyldige stemmer. Stemmepercent: 83,33. A 4.115 (13), B 373 (1), C 1.190 (4), M 103 (0), V 809 (2), Z 627 (1). (B+C+M+V).

**Kommunalbestyrelsens
21 medlemmer:**

Borgmester: Nielsen, A. Steen, Huddiksvallvej 22, 4930 Maribo. Tlf. (03) 88 12 77. (A). FØ, FC.

1. viceborgmester: Simonsen, O. L., Leonora Christinasvej 23, 4930 Maribo. Tlf. (03) 88 06 64. (A). T, FE, B.

2. viceborgmester: Rasmussen, Olaf, Nørregade 10, 4930 Maribo. Tlf. (03) 88 06 74. (C). Ø.

Christiansen, Børge, kriminaloverbetjent, Birkevej 22, 4951 Nørreballe. Tlf. (03) 88 91 93. (A). Ø.

Danielsen, Annie, tilskærer, Søværnet 22, 4930 Maribo. Tlf. (03) 88 10 21. (A). So.

Dreier, Erik, politilassistent, Leonora Christinas Vej 10, 4930 Maribo. Tlf. (03) 88 30 30. (V). T, K, B, F, S.

Eichwald, Johannes, regnskabsassistent, Møllersvej 16, 4930 Maribo. Tlf. (03) 88 11 38. (C). So, B, C, U.

Grave, Kjeld, maskinarbejder, Avenavej 12, 4930 Maribo. Tlf. (03) 88 11 61. (A). FSo.

Hovmand, Ole, tandlæge, Sdr. Boulevard 22, 4930 Maribo. Tlf. (03) 88 19 44. (Z). E.

Jansen, Elfi, vuggestueleder, Skibevej 13, 4930 Maribo. Tlf. (03) 88 14 54. (A). K, F, S, U.

Jensen, Ib Carl, værkfører, Kirkevejen 200, 4930 Maribo. Tlf. (03) 88 29 26. (A). T.

Kristensen, Hans, smed, Ø. Boulevard 25, 4930 Maribo. Tlf. (03) 88 07 53. (B). So, C.

Kristiansen, Hans Aage, arbejdsmand, Abedvej 10, 4920 Søllested. Tlf. (03) 91 14 05. (A). So.

Johansen, Anton, graver, Birketvej 84, 4930 Maribo. Tlf. (03) 88 80 43. (A). FT.

Larsen, Eva, husmoder, Skolevej 18, 4930 Maribo. Tlf. (03) 88 06 77. (A). FK, F, S, V.

Meyer, Svend, biblioteksbetjent, Kirkestræde 4, 4930 Maribo. Tlf. (03) 88 34 59. (A). E, Be.

Mortensen, Knud, montør, Skovværnet 19, Østoftes, 4951 Nørreballe. Tlf. (03) 88 91 56. (A). Ø, K, F, S.

Nielsen, Birgit, husmoder, Nørremosevej 15, Østoftes, 4930 Maribo. Tlf. (03) 88 90 11. (V). Ø.

Nielsen, Finn, tømrer, Koholtvej 14, 4951 Nørreballe. Tlf. (03) 88 93 43. (A). E, C.

Smed, Erling, civilingeniør, Østervang 88, 4930 Maribo. Tlf. (03) 88 10 28. (C). T.

Thiesen, Kurt, forpagter, Knuthenborgvej 67, 4930 Maribo. Tlf. (03) 88 10 83. (C). E, K, FS.

**Nedsatte udvalg
og kommissioner: (formænd)****Økonomiudvalget:**

Borgmester A. Steen Nielsen.

Stående udvalg:

Det sociale udvalg: Maskinarbejder Kjeld Grave.

Udvalget for tekniske anliggender: Graver Anton Johansen.

Udvalget for faste ejendomme: Ole Løvig Simonsen.

Udvalget for kulturelle anliggender: Hjemmehjælper Eva Larsen.

Andre udvalg og kommissioner:

Civilforsvarskommission: Borgmester A. Steen Nielsen.

Ligningskommission: Sv. E. Knudsen.
Skolekommission Forpagter Kurt Thiesen.

Sekretær for kommunalbestyrelsen:
Kommunaldirektør Per Byrge Sørensen.

Kommunens revision:
Kommunernes Revisionsafdeling.

Den kommunale administration:
Kommunaldirektør: Per Byrge Sørensen.

Borgmesterkontor:
Kommunaldirektør: Per Byrge Sørensen.

ØKONOMISK/ADMINISTRATIV FORVALTNING:

Bogholderiet:
Kommunebogholder: Erik Olsen.
Lønningskontor:
Overassistent: Jørgen W. Nielsen.

Inkassokontor:
Pantefoged: Willy Pedersen.

Skattekontor:
Skatteinspektør: Ernst Frandsen.

Regnskabsligning:
Fuldmægtig Keld Christiansen.

Lønmodtagerligning:
Fuldmægtig: Palle Bredsgaard.
Ejendomsbeskatningen:
Overassistent: Merete Christensen.

Selskabsskat:
Overassistent Jagd Paaske Rasmussen.

Folkeregister:
Overassistent: Marianne Jensen.
Arbejdsgiverkontrol:
Overassistent: Iris Sørensen.

SOCIAL- OG SUNDHEDSFORVALTNING:

Socialinspektør Bent W. Olsen.
Rådgivergruppe:

Leder af rådgivergruppe:
Fuldmægtig: John Pedersen.

Leder af servicegruppe:
Vakant.

Dagpenge/sygeskring:
Overassistent Bodil Borgen.

Servicegruppe:
Overassistent Marie Haubjerg.

Familieydelse:
Assistent Helmer Christiansen.

Dagpleje:
Dagplejeleder: Annette Ebbe.

Omsorgsafdeling:
Hjemmepleje:

Leder: Britta Graugaard.

Administrationsgruppe:
Fuldmægtig: Mogens Nielsen, souschef.

Personaleafdeling:
Overassistent Beth Bruun.

Institutionsafdeling:
Assistent Ivan Holse.

TEKNISK FORVALTNING:

Stadsingenlørers kontor:
Stadsingenlør: Kaj Nielsen.
Bygningsinspektør: Benny Andersen, konstitueret.
Brandinspektør: Vakant.

Civillforsvar:
Civillforsvarsleder: Anders Lønstad.

Stadsgartnerens kontor:
Kommunegartner: Ejner Hansen.

Værkerne:
Brovejen 8, 4930 Maribo
Tlf. (03) 88 03 22

El-, og vandværksbestyrer:
Jørgen Staun.

Havnevæsenet:
Havnefoged: Skipper Aage Skov Jørgensen.

KULTUREL FORVALTNING:
Skolevæsenet:

Banegårdspladsen
Skoleinspektør: Poul Pedersen, Borgerskolen.
Ekspeditionssekretær: Preben Kristiansen.
Skolelæge: Svend Møller.
Skolelægeklinikkchef: Vakant.
Ungdomsskoleinspektør: Ole Løvig Simonsen.

Biblioteksvæsenet:

Stiftsbiblioteket
Østre Landevej 33, 4930 Maribo
Tlf. (03) 88 02 88
Overbibliotekar: Georg Hellskov.

Levnedsmiddelkontrol:
Stadsdyrlæge: Anders J. Mortensen.

Sociale institutioner, skoler m. v. i Maribo kommune:

Sociale institutioner:

Plejehjem:
Maribo alderdomshjem (28 pladser)

Bangshavevej 14
Tlf. (03) 88 03 85
Bestyrer: Otto Kjærsgaard

Plejehjemmet »Svanehøj«
Bandholm (32 pladser)
Tlf. (03) 88 80 36

Leder: Ella Legarth

Hunseby plejehjem
pr. 4930 Maribo (24 pladser)
Tlf. (03) 88 05 70

Bestyrerinde: Anne Juvonen Bendtsen

Stokkemarke plejehjem
4952 Stokkemarke (22 pladser)
Tlf. (03) 91 10 67

Leder: Fru Gunhild Petersen

Østoftte plejehjem
4951 Nørreballe (24 pladser)
Tlf. (03) 88 90 80

Leder: Frk. Jutta Svendsen

Plejehjemmet »Margrethehjemmet»
Østre Boulevard, 4930 Maribo
(53 pladser)
Tlf. (03) 88 16 38
Bestyrerinde: Vakant

Amtsplejehjemmet Sønderø-
hjemmet
52 pladser, Sdr. Boulevard 2 Maribo
Tlf. (03) 88 09 91
Forstander: Poul Viftrup Jensen

Skoler:

Kommunale folkeskoler:

Askø skole
4930 Maribo
Tlf. (03) 91 00 09
Leder: Jens V. Boed

Bandholm skole
Bandholm, 4930 Maribo
Tlf. (03) 88 81 51
Skoleinspektør: Egon Axlev

Borgerskolen
4930 Maribo
Tlf. (03) 88 04 05
Skoleinspektør: Erik Lund Larsen.

Blæsenborgskolen
(center- og folkeskole)
Blæsenborg allé
4930 Maribo
Tlf. (03) 88 31 11
Skoleinspektør: Terkel Jakobsen

Stokkemærke skole
4952 Stokkemærke
Tlf. (03) 91 11 61
Skoleinspektør: Bergmann Sørensen

Østoft skole
4951 Nørreballe
Tlf. (03) 88 91 28
Skoleinspektør: Ole B. Erskov

Private skoler:

Sankt Birgitta skole
Østergade 61, 4930 Maribo
Tlf. (03) 88 02 68
Forstander: Henrik T. R. Schultz.

Lilleskolen i Maribo
Skelstrupvej 26, 4930 Maribo
Tlf. (03) 88 28 23
Leder: Helle Petersen

Gymnasier:

Maribo gymnasium
(amtskommunalt)
4930 Maribo
Tlf. (03) 88 04 25
Rektor: Henrik Hertig

Andre skoler:

Margretheskolen, fælles kommunal
hjælpskole, Skolestræde, Hunseby
4930 Maribo
Tlf. (03) 88 01 94
Skoleinspektør: Steffen Carlsen

Lollands handelsskole
Maribo afdeling
Østergade 29, 4930 Maribo
Tlf. (03) 88 12 51
Forstander: E. Kofod

Specialarbejderskolen
C. E. Christiansens Vej
4930 Maribo
Tlf. (03) 88 02 55
Forstander: Bent Zebis

Marstal

Rådhuset
Vestergade 32
5960 Marstal
Tlf. (09) 53 11 23
Postgiro: 6 01 83 00
9—12, torsdag tillige 16—17,30
Havnekontor:
Havnegade 5
5960 Marstal
Tlf.: (09) 53 10 93

Kommunekode: 443
Amtskommune: Fyn
Retskreds: Rudkøbing
Politikreds: Rudkøbing
Skattekreds: Sydfyn
Vurderingskreds: Ærø
Folketal 1/7-80: 3.872
Areal i ha: 1.675,5

Kommunevalget 7. marts 1978:

Af 2.966 vælgere stemte 2.332, heraf
2.304 gyldige stemmer. Stemmepro-
cent: 78. A 277 (1), C 1.055 (6), V 138
(0), H (Ommel Borgerliste) 108 (0), L
(Borgerliste) 402 (3), T (Tværpolitisk
Liste) 324 (1). (H+L).

Kommunalbestyrelsens 11 medlemmer:

Borgmester: Kristensen, Robert
Stærke, skibsreder, Grønnegade 8,
5960 Marstal. Tlf. (09) 53 13 85. (C).
FØ, FH, FB, FBirrh.

1. viceborgmester: Jensen, C. Løkke-
gaard, fhv. politiassistent, Mølleve-
jen 81, 5960 Marstal. Tlf. (09) 53 16 11.
(C). Ø, FSo, E, H, B, FLI, Birkh.
2. viceborgmester: Andersen, Ingvard,
kontorbestyrelse, Møllevejen 34, 5960
Marstal. Tlf. (09) 53 11 45. (L). So, E,
K, F.

Groth, Poul Harris, entreprenør, Ommevej 46, 5960 Marstal. Tlf. (09) 53 11 43. (L). T, E.

Hansen, Christen, vognmand, Bredgade 9, 5960 Marstal. Tlf. (09) 53 13 11. (C). FE, S, V.

Hansen, Erland, navigationslærer, Tulipanvej 3, 5960 Marstal. Tlf. (09) 53 11 87. (C). Ø, FT, K, F, S.

Jacobsen, Axel, lærer, Arnekrogen 1, 5960 Marstal. Tlf. (09) 53 13 55. (T). Ø, T, H.

Kristensen, Lillian, husmoder, Reberbanen 42, 5960 Marstal. Tlf. (09) 53 24 22. (C). So, FK, B, F, S, U, T.

Madsen, Harald, direktør, Nørregade 3, 5960 Marstal. Tlf. (09) 53 12 87. (L). Ø, K, H, Birkh.

Pihl, Ole, lærer, Niels Juelsgade 1, 5960 Marstal. Tlf. (09) 53 17 89. (C). So, T.

Skærning, Ebbe, farvehandler, Skovgyden 19, 5960 Marstal. (A). So, E, K, S, U, FF.

Birkh = Birkholmsudvalget.

Nedsatte udvalg og kommissioner: (formænd)

Økonomiudvalget:

Borgmester, skibsreder Robert Stærke Kristensen.

Stående udvalg:

Socialudvalg: Fhv. politiasistent Carl Løkkegaard Jensen.

Udvalget for tekniske anliggender: Navigationslærer Erland Hansen.

Udvalget for faste ejendomme: Vognmand Christen Hansen.

Udvalget for kulturelle anliggender: Lillian Kristensen.

Havneudvalget: Borgmester, skibsreder Robert Stærke Kristensen.

Andre udvalg og kommissioner:

Brandkommission: Borgmester, skibsreder Robert Stærke Kristensen.

Fritidsnævn: Farvehandler Ebbe Skærning.

Ligningskommission: Fhv. politiasistent C. Løkkegaard Jensen.

Skolekommission: Læge Hans J. Hansen.

Birkholmsudvalget: Borgmester, skibsreder Robert Stærke Kristensen.

Sekretær for kommunalbestyrelsen:

Kæmner Helge Hermansen.

Kommunens revision:

Kommunernes Revisionsafdeling.

Den kommunale administration:

Borgmesterkontor:

Kæmner: Helge Hermansen.

ØKONOMISK/ADMINISTRATIV FORVALTNING:

Bogholderi og kasse:

Kæmner Helge Hermansen.

Bogholder: Edel Grønne.

Overassistent: Dorthe Hansen.

Skattekontor og folkeregister:

Skatteinspektør: Flemming Rasmussen.

Pantefoged: Skatteinspektør Flemming Rasmussen.

SOCIAL- OG SUNDHEDSFORVALTNING:

Socialkontor:

Fuldmægtig: Vakant.

Socialrådgiver: K. G. Matthiasen.

TEKNISK FORVALTNING:

Bygningsinspektør:

Bygningsinspektør: Knud Nielsen.

Brandinspektør:

Brandinspektør: Knud Nielsen

Værkerne:

El-værk:

Ærø Elforsyning.

Vandværk:

Marstal vandværk.

Havnevæsenet:

Marstal havn.

Havnefoged: R. Stærke-Pedersen.

KULTUREL FORVALTNING:

Skolevæsenet:

Inspektør: S. A. Gjelstrup.

Ungdomsskoleinspektør: Aksel Jakobsen.

Biblioteksvæsenet:

Marstal Bibliotek.

Skolegade 26, 5960 Marstal

Tlf. (09) 53 23 24

Bibliotekar: Yrsa Albertsen.

Sociale institutioner, skoler m. v. i Marstal kommune:

Sociale institutioner:

Plejehjem:

Alderdomshjemmet »Klitten« med tilhørende sygeafdeling Strandvej 31, Marstal.

Tlf. (09) 53 12 39 - 32 pladser

Bestyrerinde: Fru Tove Eriksen.

De gamles Hjem
Gasværksvej 8, Marstal
Tlf. (09) 53 11 18 - 52 pladser
Bestyrerinde: Fru Asta M. Hansen.

Skoler:

Kommunale folkeskoler:

Marstal skole, Halvejen, 5960 Marstal
Tlf. (09) 53 11 59
Ledende skoleinspektør: S. A. Gjelstrup.

Andre skoler:

Marstal Navigationsskole,
Egehovedvej 2, 5960 Marstal
Tlf. (09) 53 10 75
Forstander: Henning Vierø

Middelfart

Rådhuset, Østergade
5500 Middelfart
Tlf. (09) 41 18 58
Postgiro: 1 00 54 80
9-13, torsdag tillige 15,30-17,30

Kommunekode: 445

Amtskommune: Fyn

Rølskreds: Middelfart

Politikreds: Middelfart

Skattekreds: Nordfyn

Vurderingskreds: Middelfart

Folketal 1/10-80: 18.069

Areal i ha: 7.227,5

Kommunevalget 7. marts 1978:

Af 12.427 vælgere stemte 9.323, heraf 9.238 gyldige stemmer. Stemmepercent: 75,0. A 4.888 (11), B 936 (2), C 1.008 (2), F 340 (1), K 312 (0), V 1.181 (2), Z 573 (1). (C+V), (F+K).

Byrådets 19 medlemmer:

Borgmester: Jensen, Herman, Brovejen 360, 5500 Middelfart. Tlf. (09) 41 07 14. (A). FØ, FE, FH, FPLM, Vær, FC.

1. viceborgmester: Jensen, Poul, plejeassistent, Odensevej 60, 5500 Middelfart. Tlf. (09) 41 06 28. (A). Ø, FSo.

2. viceborgmester: Jørgensen, Evald, kørelærer, Røjle Bygade 124, 5467 Røjle. Tlf. (09) 40 14 60. (V). Ø, E, H.

Andersen, Holger K., gårdejer, Kauslundvej 140, 5500 Middelfart. Tlf. (09) 40 33 96. (V). T, K, PLM, Ll, FS.

Hansen, Anna, kasserer, Odensevej 133, 5500 Middelfart. Tlf. (09) 41 05 28. (A). E, K, S.

Jacobsen, Jørgen, landsretssagfører, Birke Allé 4, 5500 Middelfart. Tlf. (09) 41 09 33. (C). Ø, Vær, Er.

Jacobsen, Knud, kedelpasser, Grønlandsvej 1, 5500 Middelfart. Tlf. (09) 41 22 90. (A). T, PLM.

Jensen, Birgit, forretningsfører, Værkstedvej 17, 5500 Middelfart. Tlf. (09) 41 07 57. (B). Ø, Vær, S, U.

Jeppesen, Bjarne, smed, Røjle Bygade 71, 5467 Røjle. Tlf. (09) 40 20 48. (A). T, H PLM, B, Be.

Jespersen, Mogens, værkfører, Kamllavej 11, 5500 Middelfart. Tlf. (09) 40 21 83. (A). So, Vær, U.

Jørgensen, Inga, forpagter, Grimmerhus, Kongebrovej 42, 5500 Middelfart. Tlf. (09) 41 03 99. (B). So, T, PLM, C, Bo.

Kristiansen, Børge K., murermester, Rørkjærsvvej 26, 5500 Middelfart. Tlf. (09) 40 12 36. (A). Ø, FK, S.

Lauritsen, Hanne, socialrådgiver, Falstersvej 48, 5500 Middelfart. Tlf. (09) 41 41 10. (F). H, PLM, B, C, Be.

Mortensen, Kaj, formand, Brovejen 29, 5500 Middelfart. Tlf. (09) 41 04 29. (A). So, FVær.

Nielsen, Else Skovby, børnehaveleder, Jullevej 5, 5500 Middelfart. Tlf. (09) 41 12 20. (A). K, S.

Petersen, Alfred, fabriksarbejder, Søndergade 59, 5500 Middelfart. Tlf. (09) 41 04 32. (A). FT, PLM.

Petersen, Erik A., overlærer, Gl. Banegårdsvej 100, 5500 Middelfart. Tlf. (09) 41 20 16. (Z). E, H, B, Be.

Thomsen, Svend, plejer, Fasanvej 57, 5500 Middelfart. Tlf. (09) 41 09 29. (A). Ø, E, S.

Weiss-Pedersen, Jørgen, rektor, Kåsvænget 14, 5500 Middelfart. Tlf. (09) 40 17 92. (C). So, K, B, S, V.

Nedsatte udvalg og kommissioner: (formænd)

Økonomiudvalget:

Borgmester Herman Jensen.

Stående udvalg:

Det sociale udvalg: Plejeassistent Poul Jensen.

Udvalget for tekniske anliggender: Fabriksarbejder Alfred Petersen.

Udvalget for faste ejendomme: Borgmester Herman Jensen.

Udvalget for kulturelle anliggender: Murermester Børge Kristiansen.

Havneudvalget: Borgmester Herman Jensen.

Udvalget for kommunale værker: Fabriksarbejder Kaj Mortensen.

Andre udvalg og kommissioner:

Civilforsvarskommission: Borgmester Herman Jensen.

Fritidskommission: Murermester Børge Kristiansen.

Ligningskommission: Sergej Kristoffersen.

Skolekommission: Gårdejer Holger K. Andersen.

Sekretær for byrådet:

Kommunaldirektør Flemming Christensen.

Kommunens revision:

Kommunernes Revisionsafdeling.

Den kommunale administration:

Kommunaldirektør: Flemming Christensen.

ØKONOMISK/ADMINISTRATIV FORVALTNING:**Bogholderi:**

Kommunebogholder H. Lorentsen.
Kasse-, ekspeditions- og pantefoged-kontor:

Ekspeditionssekretær:

Skatteforvaltning, folkeregister:

Skatteinspektør: Agner Andersen.

SOCIAL- OG SUNDHEDS-FORVALTNING:

Socialinspektør: Henning Scherner.
Afdeling I:

Sikring (sygesikring, dagpenge, bolig-sikring), familiebehandling, administration: Fuldm. S. Løhde.

Afdeling II:

Pensionsydelse, behandling, omsorg: Fuldm. Elin Nielsen.

TEKNISK FORVALTNING:

Stadsingenlørrens kontor:

Stadsingenlør: Knud Sørensen.

Bygningsinspektorat:

Bygningsinspektør: Knud Sørensen.

Brandinspektorat:

Brandinspektør: Bent Abildgaard.

Civilforsvar:

Civilforsvarsleder: Bent Abildgaard

Værkerne:**El-værk:**

Driftsbestyrer: E. B. Jepsen.

Vandværk:

Driftsbestyrer: E. B. Jepsen.

Havnevæsenet:**Trafikhavn:**

Havnefoged: Mogens Jensen (træffes mellem kl. 11-12).

Havnekontor: Tlf. (09) 41 02 53.

Lystbådehavn:

Havneopsynsmand: P. H. Pedersen
Tlf. (09) 41 29 65 (mellem 11-12)

KULTUREL FORVALTNING:**Skolevæsenet:**

Skoledirektør: Kaj Bech.
Algade 69, Middelfart,
tlf. (09) 41 09 92.

Erhvervskonsulent:

Johannes Holt.

Skolelæger:

Bente Pedersen. Børge Nørskov.
Sven Helbo.

Skoletandpleje:

Klinikchef: Jens Køstner.

Biblioteksvæsenet:

Folkebiblioteket, Algade 8,
5500 Middelfart. Tlf. (09) 41 01 74.
Overbibliotekar: K. Møller

Levnedsmiddelkontrol:

Stadsdyrlæge: H. Buhl, Rådhuset,
7000 Fredericia. Tlf. (05) 92 16 00.

Sociale institutioner, skoler m. v. i**Middelfart kommune:****Sociale institutioner:****Plejehjem:**

Middelfart plejehjem
Skovgade, 5500 Middelfart
Tlf. (09) 41 03 44 - 58 pladser
Leder: Karen Pedersen

Vejlby plejehjem

Vejlby, 5487 Røjle
Tlf. (09) 40 15 76 - 30 pladser
Bestyrer: Ejler Buur

Brøgers plejehjem

Bros allé 3, 5500 Middelfart
Tlf. (09) 41 09 89

Leder: Svend Jørgensen Brøgger

Rosenhøj (plejehjem)

Odensevej 58 5500 Middelfart
Tlf. (09) 41 18 85

Leder: Steen Andersen

Solfald Plejehjem
Strandvejen 79, 5500 Middelfart
Tlf. (09) 41 06 92
Leder: Willy Jørgensen

Strandvejens plejehjem
Strandvejen 30, 5500 Middelfart
Tlf. (09) 41 05 53
Leder: Hans Martin Hansen

Plejehjemmet Teglgården
Sixtusvænget 8, 5500 Middelfart
Tlf. (09) 41 26 20 - 41 pladser
Leder: Ruth Jørgensen

Børne-, ungdoms- og forsorgs- institutioner:

Billeshave Ungdomshjem
(32 drenge fra 14-16 år)
Billeshave 5467 Røjle
Tlf. (09) 40 14 15
Leder: Arne Jørgensen

Skrillingeskolen
(32 drenge og piger)
Tlf. (09) 41 20 42
Leder: Halvor Christensen

Skoler:

Kommunale folkeskoler:

Aulby skole, 5467 Røjle
Tlf. (09) 40 15 65
Skoleinsp.: Poul Graversen

Hyllehøjsskolen, 5500 Middelfart
Tlf. (09) 40 31 87
Skoleinspektør: Niels D. Ditlevsen

Lillebæltsskolen, 5500 Middelfart
Tlf. (09) 41 50 51
Skoleinspektør: J. Troelsen

Strib skole, 5500 Middelfart
Tlf. (09) 40 11 80
Skoleinspektør: Preben Hejlesen

Vestre skole, 5500 Middelfart
Tlf. (09) 41 00 93
Skoleinspektør: Verner Rytters-
gaard

Østre skole, 5500 Middelfart
Tlf. (09) 41 10 67
Skoleinspektør: Leif E. Starotska

Gymnasier:

Middelfart Gymnasium
5500 Middelfart
Tlf. (09) 41 22 72
Rektor Jørgen Weiss Pedersen

Andre skoler:

Brogården, Middelfart Højskole
5500 Middelfart
Tlf. (09) 40 17 00
Forstander: Knud Mortensen

**Bøgelundsskolen (amtskommunal
observationsskole), 5467 Røjle**
Tlf. (09) 40 19 02
Forstander: Jan Flor.

Den danske Andelsskole
ved Middelfart
Tlf. (09) 41 04 48
Forstander: Henning Buhl

Fredericia-Middelfart Handelsskole
Mosegårdsvej 1, 7000 Fredericia.
Tlf. nr. (05) 84 30 00.
Forstander: Flemming Nielsen.

**Middelfart kommunale ungdoms-
skole**
Algade 69, 5500 Middelfart
Fritidskonsulent: P. S. Feddersen

Vesterdal Ungdomsskole
Gl. Assensvej 12, 5580 Nr. Aby
Tlf. (09) 49 11 12
Forstander: Thorkil Sohn

Midtdjurs

Bugtrupvej 31
8560 Kolind
Tlf. (06) 39 14 22
Postgiro: 6 01 86 45

Mandag, tirsdag, fredag 10-14. Tors-
dag 10-18. Onsdag lukket.

Kommunekode: 721

Amtskommune: Århus

Retskreds: Grenå

Politikreds: Grenå

Skattekreds: Grenå

Vurderingskreds: Grenå-Midtdjurs

Folketal 1/10-80: 7.306

Areal i ha: 17.938

Kommunevalget 7. marts 1978:

Af 4.969 vælgere stemte 3.864, heraf
3.821 gyldige stemmer. Stemmepro-
cent: 77,8. A 1.262 (5), V 631 (2), Z 409
(1), G1 (Borgerliste) 643 (3), G2 (Bor-
gerliste) 438 (2), G3 (Borgerliste) 247
(1), G4 (Borgerliste) 191 (1). [G1+G2+
G3+G4], [V1+V2+V3], [Z2+Z3]. (G1,
G2,G3,G4+V1,V2,V3).

Kommunalbestyrelsens 15 medlemmer:

Borgmester: Knudsen, K. Løgstrup, In-
spektor, Storegade 63, Pindstrup, 8550
Ryomgård. Tlf. (06) 39 60 30. (UP). FØ.

Viceborgmester: Knudsen, K. W., ma-
terielmester, Sognevejen 16, Nødager,
8560 Kolind. Tlf. (06) 39 13 58. (UP). K,
L1.

Andersen, Chr., arbejdsmand, Vester-gade 102, 8550 Ryomgård. Tlf. (06) 39 43 23. (A). So, F, U.

Andersen, Leo Bloch, gårdejer, Sive-stedvej 30, Sivested, 8560 Kolind. Tlf. (06) 39 14 09. (V). So, K.

Bloch, Inger, forstander, Horstvedvej 5, 8560 Kolind. Tlf. (06) 39 12 22. (UP). Ø, FSo, U.

Christiansen, Bent, køkkenforhandler, Poppelvej 56, 8550 Ryomgård. Tlf. (06) 39 42 33. (UP). FT.

Christiansen, Yrsa, kontorassistent, Frederikslundvej 10, 8581 Nimtofte. Tlf. (06) 39 41 46. (UP). So, F, Li, S.

Hjordkvist, Henry, ungdomsskolein-spektør, Skyttebakken 18, 8550 Ryom-gård. Tlf. (06) 39 42 50. (A). Ø.

Jensen, P. Vejsgaard, gårdejer, Skå-rupvej 14, 8560 Kolind. Tlf. (06) 39 13 07. (V). T, Li, S, V.

Kejser, B. Ravn, Ingeniør, Havrebak-ken 1, 8560 Kolind. Tlf. (06) 39 16 39. (UP). T, F, S.

Kraunsø, P., læge, Ryomgårdvej 11, 8581 Nimtofte. Tlf. (06) 39 80 03. (UP). Ø, FK.

Lauritzen, Ivar K., advokat, Alvejen 14, Brunmose, 8963 Auning. Tlf. (06) 48 32 01. (Z).

Pedersen, H. C. Baltzer, værkførerassi-stent, Skovbrynet 21, Pindstrup, 8550 Ryomgård. Tlf. (06) 39 60 92. (A). So, K, F.

Pedersen, Orla Q., værkfører, Kirkevej 13, Pindstrup, 8550 Ryomgård. Tlf. (06) 39 61 08. (A). Ø, T, Li.

Poulsen, Egild, seniorsergent, Vagtel-vej 31, 8560 Kolind. Tlf. (06) 39 12 02. (A). T, K, S.

Nedsatte udvalg og kommissioner: (formænd)

Økonomiudvalget:

Borgmester, inspektør K. Løgstrup
Knudsen.

Stående udvalg:

Det sociale udvalg: Forstander Inger
Bloch.

Udvalget for tekniske anliggender:
Køkkenforhandler Bent Christiansen.

Udvalget for kulturelle anliggender:
Læge P. Kraunsøe.

Andre udvalg og kommissioner:

Fritidsnævn: Jacob Olesen, Nordlyvej
11, 8550 Ryomgård. Tlf. (06) 39 40 50.

Ligningskommission: Niels Busk, Bat-trupholt, 8581 Nimtofte. Tlf. (06)
39 80 69.

Skolekommission: Poul Nielsen, Bau-nevej 17, 8581 Nimtofte. Tlf. (06)
39 81 32.

Sekretær for kommunalbestyrelsen:

Administrationschef: Mogens
L. Hvas.

Kommunens revision:

Kommunernes Revisionsafdeling.

Den kommunale administration:

Borgmesterens træffetid:

Mandag, tirsdag og fredag 13—14
samt torsdag 13—18.

Kommunaldirektør: Mogens L. Hvas.

SEKRETARIATET:

Sekretariatschef: J. Enevoldsen.
Beskæftigelseskonsulent: Kim Brun.

DEN ØKONOMISKE FORVALTNING:

Økonomichef: E. Thomsen.
Souschef: Svend Aa. Astrup.
Pantefoged: G. Hulvej.

SKATTEFORVALTNING:

Skatteinspektør: Kai Jensen.
Souschef: Poul Nielsen.
Arbejdsgiverkontrollør: Karin
Mikkelsen.
Folkeregister: Overassistent Søren
Skovsen.
Ejendomsskattekontor: Overassistent
Bent Christensen.

DEN SOCIALE FORVALTNING:

Socialinspektør: Søren Vinberg.
Souschef: Frans Pedersen.

DEN TEKNISKE FORVALTNING:

Kommuneingeniør: J. Vilhelmsen.
Vejformand: Jørgen Rasmussen.
Materielgården, 8550 Ryomgård,
tlf. (06) 39 42 67.

Bygningsinspektorat:

Bygningsinspektør: Kommune-
ingeniør J. Vilhelmsen.

Brandinspektorat:

Brandinspektør: Malermester Svend
Rasmussen, Kolind.

**SKOLE- OG KULTUR-
FORVALTNING:**

Fuldmægtig: Erling Hald.
 Kommunegartner: H. Langholm.
 Ledende skoleinspektør: J. Dybdal,
 Kolind Centralskole. Tlf. (06) 39 15 77.
 Fælleslærerrådsformand: Leo B.
 Jacobsen, Svinget 5, 8560 Kolind.
 Skolepsykolog: Skolepsykologisk
 rådgivning, Storegade 2, 8500 Grenå.
 Tlf. (06) 32 33 33.
 Ungdomsskoleinspektør: H. Hjord-
 kvist.
 Tlf. (06) 39 43 28.

Biblioteksvæsenet:

Midtdjurs kommunebibliotek
 (afdeling af Randersegnens
 biblioteker)
 Bibliotekar: Annelise Wittorf
 Nødager, 8560 Kolind
 Tlf. (06) 39 15 77.

**Sociale institutioner, skoler m. v. i
Midtdjurs kommune:****Sociale institutioner:****Plejehjem:**

Kolind alderdomshjem, 8560 Kolind
 Tlf. (06) 39 11 58 - 21 pladser
 Bestyrer: Grete Krabbe.

Ryomgaard alderdomshjem,
 8550 Ryomgaard
 Tlf. (06) 39 40 87 - 25 pladser
 Bestyrer: Elly Nebel.

Plejehjemmet »Midtdjurs«
 Ndr. Ringvej 9, 8550 Ryomgaard
 Tlf. (06) 39 45 33 - 30 pladser
 Forstander: A. M. Bertelsen.

**Børne-, ungdoms- og forsørgs-
institutioner:**

Marie Magdalens Skole
 8550 Ryomgård
 Tlf. (06) 39 42 86
 Skoleleder: Kurt Westergård Peder-
 sen.

Djurslandskolen,
 Tøstrup, 8581 Nimtofte
 Tlf. (06) 33 91 08
 Skoleleder: Eli Monny Andersen.

Skoler:**Kommunale folkeskoler:**

Bauneskolen, 8581 Nimtofte
 Tlf. (06) 39 81 37
 Skoleleder: A. Høj
 Kolind Centralskole, 8560 Kolind
 Tlf. (06) 39 15 77
 Skoleinspektør: J. Dybdal
 Marienhoffskolen
 8550 Ryomgård
 Tlf. (06) 39 41 15
 Skoleleder: H. Lindeberg Madsen

Pindstrup skole, 8550 Ryomgård
 Tlf. (06) 39 61 13
 Skoleleder: F. Andersen

Private skoler:

Ryomgaard Realskole,
 8550 Ryomgaard
 Tlf. (06) 39 40 02
 Skoleleder: K. Basse Kristensen.

Andre skoler:

Djurslands specialarbejderskole
 8560 Kolind
 Tlf. (06) 39 13 88
 Forstander: Arne Pedersen.

Morsø

Jernbanevej 7
 7900 Nykøbing Mors
 Tlf. (07) 72 14 88

10—14, torsdag tillige 14—17.

Havnekontor:

Havnen
 7900 Nykøbing Mors
 Tlf.: (07) 72 00 49

Kommunekode: 773

Amtskommune: Viborg
 Retskreds: Nykøbing Mors

Politikreds: Thisted

Skattekreds: Thisted

Vurderingskreds: Morsø østre og
 Morsø vestre

Folketal 1/7-80: 24.647

Areal i ha: 36.114

Kommunevalget 7. marts 1978:

Af 17.280 vælgere stemte 13.640, heraf
 13.515 gyldige stemmer. Stemmepro-
 cent: 79,6. A 4.812 (8), B 1.289 (2), C
 1.047 (2), K 121 (0), Q 441 (0), V 4.074 (7),
 Z 1.305 (2), N (Den nødvendige liste)
 118 (0), P (Pensionistpartiet) 51 (0), Ø
 (Det Tværpolitiske alternativ) 171 (0).
 [A1+A2+A3], [B1+B2+B3], [C1+C2],
 [Q1+Q2+Q3], [V1+V2+V3]. (B1,B2,B3

**Kommunalbestyrelsens
21 medlemmer:**

Borgmester: Christensen, Carl H., re-
 visor, Sallingundvej 31, 7900 Nykø-
 bing Mors. Tlf. (07) 72 14 88. (V). FØ,
 FC, FBo.

1. viceborgmester: Petersen, Niels Hugo, fabrikant, Kongehøjvej 38, Ørding, 7990 Øster Assels. Tlf. (07) 76 61 00. (C). FE, FB, FPl.
2. viceborgmester: Thomsen, Engelhardt, socialudvalgsformand, Møllevangen 5, 7900 Nykøbing Mors. Tlf. (07) 72 05 49. (A). Ø, FSo.
- Andersen, K. E., lektor, Rugvangen 34, 7900 Nykøbing Mors. Tlf. (07) 72 05 76. (V). K.
- Andersen, Knud V., kontorbestyrer, Gyldagervej 4, Tøving, 7950 Erslev. Tlf. (07) 74 00 80. (A). Ø, K.
- Brusgaard, Aage, mekaniker, Dråbystræde 72, Sdr. Dråby, 7900 Nykøbing Mors. Tlf. (07) 75 15 50. (Z). So.
- Brændstrup, A. P., skatterådsformand, Fuglebakken 20, 7900 Nykøbing Mors. Tlf. (07) 72 08 97. (A). So, FK, FS.
- Glintborg, Henry, gårdejer, Staghøjmøllevej 14, Sillerslev, 7990 Øster Assels. Tlf. (07) 76 42 64. (B). K.
- Hedegaard, Ejnar, vognmand, Redstedvej 18, 7970 Redsted. Tlf. (07) 76 21 17. (Løsgænger). Ø, So, Bo.
- Korsgaard, Axel, gårdejer, Agerøvej 14, Hvidbjerg, 7960 Karby. Tlf. (07) 76 20 06. (V). Ø, FT, FH.
- Korsgaard, Jens, gårdejer, Doktorvej 16, Vejerslev, 7980 Vlls. Tlf. (07) 76 70 84. (V). E, C.
- Kristiansen, A. Kramer, muremester, Østergade 9, 7900 Nykøbing Mors. Tlf. (07) 72 08 11. (A). E.
- Krog, Anne Marie, servitrice, Riis Allé 58, 7900 Nykøbing Mors. Tlf. (07) 72 05 80. (A). K, Bo.
- Lauritsen, Hans Jørgen, fabrikant, Glentevej 12, 7900 Nykøbing Mors. Tlf. (07) 72 16 54. (Z). E, B.
- Markussen, Johannes, kontrolassistent, Næssundvej 374, V. Hvidbjerg, 7960 Karby. Tlf. (07) 76 10 78. (C). T, H.
- Mikkelsen, Bent Søe, arbejdsmand, Kongevejen 47, Sejerslev, 7900 Nykøbing Mors. Tlf. (07) 75 14 42. (A). T, H, C.
- Overgaard, Søren, gårdejer, T. O. R. Skolevej 45, Tæbring, 7900 Nykøbing Mors. Tlf. (07) 76 91 21. (V). So.
- Pedersen, Frede, lærer, Rugvangen 25, 7900 Nykøbing Mors. Tlf. (07) 72 39 43. (A). So.

Riis, Martin, gårdejer, Feggesundvej 46, Sejerslev, 7900 Nykøbing Mors. Tlf. (07) 75 13 69. (V). K.

Søbye, Ejner, viceskoleinspektør, Vestervangen 8, 7900 Nykøbing Mors. Tlf. (07) 72 10 69. (A). T, H, Bo.

Søndergaard, Jens, gårdejer, Nordmorsvej 56, Solbjerg, 7950 Erslev. Tlf. (07) 74 10 36. (V). T, H.

Nedsatte udvalg og kommissioner: (formænd)

Økonomiudvalget:

Borgmester, revisor Carl H. Christensen.

Stående udvalg:

Det sociale udvalg: Socialudvalgsformand Engelhardt Thomsen.

Udvalget for tekniske anliggender: Gårdejer Axel Korsgaard.

Planlægningsudvalg:

Fabrikant Niels Hugo Petersen.

Undervisnings- og kulturudvalget:

Skatterådsformand A. P. Brændstrup.

Havneudvalget: Gårdejer Axel Korsgaard.

Andre udvalg og kommissioner:

Brandkommission: Politimester J. Bodenhoff.

Civildforsvarskommission: Borgmester, revisor Carl H. Christensen.

Ligningskommission: Politiasistent K. P. Laursen.

Skolekommission: Skatterådsformand A. P. Brændstrup.

Boligkommission: Borgmester, revisor Carl H. Christensen.

Sekretær for kommunalbestyrelsen: Kommunaldirektør Børge Madsen.

Kommunens revision:

Kommunernes Revisionsafdeling.

Den kommunale administration:

Kommunaldirektør: Børge Madsen

Borgmesterkontor:

Kommunaldirektør Børge Madsen
Ekspeditionssekretær, cand. jur.
Henning Olsen.

ØKONOMISK/ADMINISTRATIV FORVALTNING:

Kommunebogholder: P. Maaetoft,
 Ekspeditions- og incassokontor:
 Ekspeditionssekretær: Axel Jensen.
 Kommunekasse:
 Overassistent: Knud Pedersen,
 Regnskabsafdelingen:
 Fuldmægtig: Karl Rasmussen.
 Budgetafdeling:
 Fuldmægtig: Preben Poulsen.
 Lønningskontor:
 Fuldmægtig: Karen Søndergaard.
 Boligkontor:
 Kommunebogholder P. Maaetoft.

SKATTEFORVALTNINGEN:

Skatteinspektør: Palle N. Andersen.
 Arbejdsgiverkontrol:
 Overassistent: Thorkild Svane.
 Ejendomsskattekontor:
 Fuldmægtig: Henning Jørgensen.
 Folkeregister:
 Assistent: Bent Kristiansen.
 Dødsbøbeskatning og slutopgørelser:
 Fuldmægtig: Walter Villadsen.
 Forskudsregistrering:
 Overassistent: Niels Aggerholm.
 Sømandsbeskatning:
 Assistent: Knud Rasmussen.
 Udenlandsk indkomst:
 Assistent Jørgen Paaske.
 Ligningsafdelingen:
 Fuldmægtig: Jørgen Kibsgaard.
 Sekretariat:
 Fuldmægtig: G. Simonsen.
 Selskabsbeskatning:
 Overassistent: Kurt Collstrup.

SOCIAL- OG SUNDHEDS- FORVALTNINGEN:

Socialinspektør: Svend Aage Jesper-
 sen.
 Souschef:
 Ekspeditionssekretær: Steen
 Andersen
 Sekretariat:
 Overassistent: Kirsten Dueholm.
 Regnskabsafdeling:
 Fuldmægtig: Johs. Bjerrum.
 Bistandsafdeling:
 Fuldmægtig: Jens Henrik Hansen.
 Lægekonsulent: Biørn-Lorentzen.
 Pensionsafdeling:
 Fuldmægtig: Jørn Bach Frederiksen.
 Sygesikring, dagpenge, børnetilskud,
 bidrag:
 Fuldmægtig: Kai Knudsen.
 Hjemmeplejen:
 Ledende hjemmesygeplejerske: Else
 Bak.
 Behovsundhedspleje:
 Sundhedsplejerske: Conny Winther.
 Sundhedsplejerske: Birthe Kristen-
 sen.
 Sundhedsplejerske: Vita Nissum.

Daginstitutioner for børn og unge:
 Overassistent: Henning Pedersen.
 Kommunal dagplejeordning:
 Børnepædagog: Inger Iversen.
 Omsorgskonsulenter:
 Karen R. Holm.
 Susanne Jørgensen.

TEKNISK FORVALTNING:

Jernbanevej 7
 7900 Nykøbing Mors
 Stadsingeniør: Preben Fribert.
 Anlægsafdeling:
 Afdelingsingeniør Arne Hansen.
 Driftsafdeling:
 Afdelingsingeniør Otto Freudendahl
 Vejassistent Juul Eriksen.
 Bygnings- og planlægningsafdeling:
 Afdelingsarkitekt Ib Østerlund
 Madsen.
 Brand- og Boliginpektør:
 August Hansen.
 Renovationsvæsen:
 Entreprenør: Arne Filtenborg.
 Civilforsvar:
 Civilforsvarsleder: August Hansen.
 Stadsgartnerens kontor:
 Skovfoged: Frans Kramer.
 Værkerne:
 El-værk:
 Elværksbestyrer: Civilingeniør A.
 Atzen.
 Vandværk:
 Stadsingeniør: Preben Fribert.
 Havnevæsenet:
 Stads- og havneingeniør: Preben
 Fribert.
 Havnefoged: E. Hyldig Andersen.
 Levnedsmiddelkontrol:
 Stadsdyrlæge: H. Leth Pedersen.

UNDERVISNINGS- OG KULTURFORVALTNINGEN:

Jernbanevej 7, 7900 Nykøbing Mors.
 Skoledirektør: Martin Bagger.
 Pædagogisk konsulent:
 Jørgen Gråbæk.
 Beskæftigelseskonsulent:
 Henning E. Pedersen.
 Fuldmægtig: Egon Markussen.
 Tlf. (07) 72 14 88, lokal 2501.
 Skolepsykologisk kontor:
 Nykøbing Mors Folke- og Realskole.
 Skolepsykolog: Jørgen Kudsk.
 Tlf. (07) 52 21 55.
 Skolepsykolog vedr. undervisnings-
 centret for handicappede elever:
 Flemming Frank.
 Tlf. (07) 72 21 12
 Konsulent for hjælpeskoleområdet:
 Frede Pedersen.
 Tlf. (07) 72 21 44.

Pædagogisk leder af undervisningscentret:

Oluf Mortensen.
Tlf. (07) 72 21 44

Kurator for undervisningscentret:

Kaj Kristiansen.
Tlf. (07) 72 21 44.

Kurator for hjælpeskolen:

Andreas Brøcher.
Tlf. (07) 72 21 44

Erhvervsorienteringskonsulent:

Tage Jensen.
Tlf. (07) 72 21 44

Musikkonsulent:

Erik Kokholm Nielsen.
Tlf. (07) 72 45 66

Skolebibliotekskonsulent:

E. Sejrsgaard-Jacobsen.
Tlf. (07) 72 21 44

Ungdomsskoleinspektører:

Ole Degn Nissen.

Tlf. (07) 72 22 39

Ove Nielsen.

Tlf. (07) 76 22 88.

Fælleslærerrådets formand:

Gitte Overgaard.
Tlf. (07) 72 19 19.

Skolelæge:

Fru Grete Lis Mørch.
Tlf. (07) 72 28 25

Biblioteksvæsenet:

Morsø folkebibliotek
Kirkegade 2, 7900 Nykøbing Mors
Tlf. (07) 72 02 67
Overbibliotekar: J. Albrektsen.

Sociale institutioner, skoler m. v. i Morsø kommune:**Sociale institutioner:****Plejhjem:**

De gamles hjem,
Emillevej 2
7900 Nykøbing Mors

Tlf. (07) 72 01 64

Bestyrer: Diakon Ejner Laursen

Erslev plejhjem

7950 Erslev
Tlf. (07) 74 13 38

Bestyrer: Diakon Kresten Dalgaard

Fredsø plejhjem

7900 Nykøbing Mors
Tlf. (07) 72 18 02

Bestyrerinde: Fru Agnes Jensen.

Hvidbjerg plejhjem

7960 Karby
Tlf. (07) 76 20 31

Bestyrer: Sygeplejerske Ruth Kjørgaard

Sejerslev plejhjem

7900 Nykøbing Mors
Tlf. (07) 75 11 11

Bestyrer: Diakon. Rud. Nielsen

Sølbjerg plejhjem

7950 Erslev
Tlf. (07) 74 12 47

Bestyrer: Alfred Eskildsen

Vejerslev plejhjem

7980 Vils
Tlf. (07) 76 70 82

Bestyrer: Fru Margrethe Henriksen

Ørding plejhjem

7990 Øster Assels
Tlf. (07) 78 80 48

Bestyrer: Plejhjemsassistent Doris Rask Holst

Øster Assels plejhjem

7990 Øster Assels
Tlf. (07) 76 40 64

Bestyrer: Sygeplejerske Else Dahl

Plejhjemmet »Søbrisen«

Tæbring, 7900 Nykøbing Mors
Tlf. (07) 76 91 05

Bestyrer: Olaf Petersen

Plejhjemmet Fjordvang

Tæbring, 7900 Nykøbing Mors
Tlf. (07) 76 90 16

Ejer: Kr. Overgaard

Amtsplejhjemmet »Strandgaardene«

Fyrvej 65, 7900 Nykøbing Mors
Tlf. (07) 72 17 44

Forstander: Diakon J. Vestergaard

Selvejende institutioner:

Omsorgscentret »Johan Riis' Minde«
EGV/Morsø kommune
(Plejhjem, dagplejhjem og kollektivboliger),

Refshammervej 1, 7900 Nykøbing Mors

Tlf. (07) 72 34 44

Forstander: Diakon Thorkild Nielsen

Omsorgscentret »Skovparken«
Østergade, 7900 Nykøbing Mors

EGV/Morsø kommune
(kollektivboliger, dagcenter, central-køkken, vagtcentral)

tlf. (07) 72 42 11

Forstander: Diakon Jens Bilberg

Plejhjemmet »Ansgarshjemmet«

Øster Jølby, 7950 Erslev
Tlf. (07) 74 11 45

Bestyrer: Fru H. E. Have

Børne-, ungdoms- og forsorgsinstitutioner:**Morsøskolen**

(eksternatskole for 30 drenge og piger)

Alsted, 7900 Nykøbing Mors

Tlf. (07) 74 03 98

Skoleleder: A. Spanggård

Skoler:**Kommunale folkeskoler:**

- Dueholmskolen
Duevej 9, 7800 Nykøbing Mors
Skoleinspektør: Vagn O. Bjerre
Tlf. (07) 72 16 09
- Ejerslev skole
Ejerslev, 7900 Nykøbing Mors
Kst. leder: Grete Hansen
Tlf. (07) 75 16 10
- Erslev skole, 7950 Erslev M.
Skoleinspektør: Frode Nørgaard
Tlf. (07) 74 41 54
- Flade skole, Flade
7900 Nykøbing Mors
Skoleinspektør: Karl Bjerre
Tlf. (07) 74 03 88
- Frøslev skole,
Frøslev, 7900 Nykøbing Mors
Skoleleder: Ejner Nielsen.
Tlf. (07) 74 40 67
- Hvidbjerg folke- og realskole
Hvidbjerg, 7960 Karby M.
Skoleinspektør: Niels Pagter Sørensen
Tlf. (07) 76 22 88
- Karby skole, 7960 Karby M.
Skoleleder: Hans Evaldsen
Tlf. (07) 76 11 88
- Lødderup centralskole, Lødderup
7900 Nykøbing Mors
Skoleinspektør: Bjarne Knudsen
Tlf. (07) 72 18 95
- Nykøbing Mors Folke- og Realskole
Grønnegade, 7900 Nykøbing Mors
Skoleinspektør: Jørn Dalsgaard
Tlf. (07) 72 21 44
- Redsted skole, 7970 Redsted
Skoleinspektør: Børge R. Sørensen
Tlf. (07) 76 21 48
- Sejerslev centralskole, Sejerslev,
7900 Nykøbing Mors
Skoleinspektør: Gert Wolsgård
Tlf. (07) 75 12 88
- Sundby skole, Sundby, 7950 Erslev M.
Skoleinspektør: Jens G. Busck
Tlf. (07) 74 62 19
- Tæbring-Outrup-Rakkeby central-
skole, Outrup, 7900 Nykøbing Mors
Skoleleder: Johannes Grøn
Tlf. (07) 76 91 02
- Tødse skole, Tødse,
7900 Nykøbing Mors
Skoleinspektør: Bjørn Andersen
Tlf. (07) 72 39 99
- Vejerslev Vils skole
7980 Vils M.
Kst. skoleleder: Laurits Skouboe
Tlf. (07) 76 70 99
- Ørding centralskole, Ørding
7990 Øster Assels
Skoleleder: Henning Svankjær
Tlf. (07) 76 61 02

- Øster Assels centralskole,
7990 Øster Assels
Skoleinspektør: Johannes Schjødt
Tlf. (07) 76 41 24
- Øster Jølby skole
Galtrup, 7950 Erslev
Tlf. (07) 74 16 22
Skoleinspektør: Ib Berg

Private skoler:

- Bjergby Friskole
7950 Erslev
Tlf. (07) 74 05 88
Leder: B. F. Breum
- Skallerup friskole
7950 Erslev
Tlf. (07) 74 13 63
Leder: Poul Sams
- Øster Jølby friskole
7950 Erslev
Tlf. (07) 74 12 36
Leder: Tage Mejnliche

Gymnasier:

- Morsø gymnasium med HF
Grønnegade, 7900 Nykøbing M.
Rektor: Knud Hansen
Tlf. (07) 72 22 88

Andre skoler:

- Nykøbing Mors Handelsskole,
Skolegade, 7900 Nykøbing M.
Forstander: K. Kjeldgaard
Tlf. (07) 72 00 33
- Blidstrup ungdomsskole, Blidstrup
7990 Øster Assels
Forstander: Jørgen Christensen
Tlf. (07) 76 41 28
- Morsø ungdomsskole, Galtrup
7950 Erslev M.
Forstander: Johs. Jakobsen
Tlf. (07) 74 11 06
- Praktikskolen
Frueled 58, 7900 Nykøbing M.
Tlf. (07) 72 44 12
Daglig leder: Søren Skou
- Morsø Uddannelsescenter
H. C. Ørstedsvvej 2, 7900 Nykøbing M.
Forstander: P. C. Gregers Petersen
Tlf. (07) 72 28 88

Munkebo

- Bycentret
5330 Munkebo
Tlf. (09) 97 41 08
Postgato: 6 41 46 56

Bogholderi:**Folkeregister:****Fællessekretariat:****Incasso og arbejdsgiverkontrol:****Ligningskontor:**

Socialforvaltning:**Teknisk forvaltning:**

9.30—12.30, torsdag tillige 15—17.30

Kommunekode: 447**Amtskommune:** Fyn**Retskreds:** 35. Odense by- og herredsret**Politikreds:** 23. Odense**Skattekreds:** Nordfyn**Vurderingskreds:** Kerteminde- Munkebo.**Folketal 1/10-80:** 6.261**Areal i ha:** 1.901,4**Kommunevalget 7. marts 1978:**

Af 3.626 vælgere stemte 2.497, heraf 2.469 gyldige stemmer. Stemmepercent: 68,1. A 1.430 (8), C 173 (1), F 241 (1), K 104 (1), V 352 (2), Z 169 (0). (C+V), (F+K).

Byrådets 13 medlemmer:

Borgmester: Jørgensen, Axel, Hulvejsbakken 10, 5330 Munkebo. Tlf. (09) 97 41 15. (A), FØ, FBy, FB, FS.

Viceborgmester Nielsen, Niels Lykke, maskinarbejder, Hulvejsbakken 11, 5330 Munkebo. Tlf. (09) 97 44 29. (A), Ø, FSo.

Christiansen, Elin, laborant, Fjordvej 87, Munkebo. Tlf. (09) 97 47 37. (F), So, T.

Gunnarsen, Kurt, beskæftigelseskonsulent, Rosendalen 323, 5330 Munkebo. Tlf. (09) 97 54 97. (A), K, So.

Hansen, Anna Margrethe, kranfører, Bakkelunden 15, 5330 Munkebo. Tlf. (09) 97 51 96. (A), K, F, S.

Krog, Hans-Erik, maskinmester, Krabegårdsvej 41, 5330 Munkebo. Tlf. (09) 97 49 18. (C), Ø, K, Byp, F, S.

Madsen, Chr. Lind, kasserer, Rosendalen 418, 5330 Munkebo. Tlf. (09) 97 47 94. (A), So, T, B.

Neerup, Birte, lærer, Ølunden 20, 5330 Munkebo. Tlf. (09) 97 44 03. (V), Ø, Byp.

Pedersen, Arne, lærer, Korshøjen 1, 5330 Munkebo. Tlf. (09) 97 47 27. (A), Ø, FT, F.

Petersen, Holger, arbejdsformidler, Solbakken 511, 5330 Munkebo. Tlf. (09) 97 43 22. (A), FK, Byp, U, FV.

Rasmussen, Bent Edvin, maskinarbejder, Mosevangen 206, 5330 Munkebo. Tlf. (09) 9740 74. (A), T, Byp, F.

Rønnedal, Hilmar, bygmester, Stationsvej 11, 5330 Munkebo. Tlf. (09) 97 44 76. (V), So, T.

Simonsen, Tage Toudal, skibsbygger, Lærkehaven 59, 5330 Munkebo. Tlf. (09) 97 48 67. (F), Ø, K, S, U.

Nedsatte udvalg og kommissioner: (formænd)**Økonomiudvalget:**

Borgmester Axel Jørgensen.

Stående udvalg:

Det sociale udvalg: Niels Lykke Nielsen.

Udvalget for tekniske anliggender: Lærer Arne Pedersen.

Udvalget for kulturelle anliggender: Arbejdsformidler Holger Petersen.

Udvalg for byplan og byggelovgivning: Borgmester Axel Jørgensen.

Andre udvalg og kommissioner:

Brandkommission: Borgmester Axel Jørgensen.

Ligningskommission: Jørgen Højstrand.

Skolekommission: Borgmester Axel Jørgensen.

Voksenundervisningsnævnet: Arbejdsformidler Holger Petersen.

Sekretær for byrådet:

Kommunaldirektør Vagn H. Jensen.

Kommunens revision:

Kommunernes Revisionsafdeling.

Den kommunale administration:

Kommunaldirektør Vagn H. Jensen.

ØKONOMISK/ADMINISTRATIV FORVALTNING:

Kommunaldirektør Vagn H. Jensen.
Sekretariat:

Fuldmægtig: H. K. Hansen.
Bogholderi, kasse- og lønningskontor:
Leder: Bogholder Aksel Hansen.

Kasse:

Overassistent: Bodil Roed.

Skattekontor:

Leder: Skatteinspektør Bruno Sander Sørensen.
Fuldmægtig: Jørgen Pedersen.

Folkeregister:

Assistent: Anne Robanke.

Incasso og arbejdsgiverkontrol:

Fuldmægtig: Karin Frahm (pantefoged).

SOCIAL- OG SUNDHEDS-FORVALTNING:

Leder: Socialinspektør Jørgen D. Jørgensen.

Sygesikring:

Overassistent: Else Nielsen.

TEKNISK FORVALTNING:

Kommuneingeniør: Finn Mann Jensen.

Tekniske medarbejdere:

Ingeniører:

Henning Olsen.

Finn Smedskjær.

Bygningskonstruktør John Palle

Eriksen, (byggesager).

Bygningskonstruktør Niels-Jørgen Kirkebæk.

Bygningsinspektorat:

Bygningsinspektør: Kommuneingeniør Finn Mann Jensen.

Brandinspektorat:

Brandinspektør:

Ingeniør Henning Olsen.

KULTUREL FORVALTNING:**Skolevæsenet:**

Ledende skoleinspektør:

Ivan Sejer Beck.

Ungdomsskoleinspektør:

Ib Guttorm Jakobsen.

Børnetandlæge:

Annette Bierling.

Biblioteksvæsenet:

Munkebo bibliotek

Bycentret, 5330 Munkebo

Tlf. (09) 97 46 56

Overbibliotekar: Gerd Ejlersen.

Ledende børnebibliotekar:

Mona Lisa Jørgensen.

Levnedsmiddelkontrol:

Odense kommunes levnedsmiddelkontrol. Tlf. (09) 13 13 72.

Sociale institutioner, skoler m.v. i Munkebo kommune:**Kommunale folkeskoler:**

Mølkærskolen, Fjordvej 162,

5330 Munkebo

Tlf. (09) 97 42 39

Ledende skoleinspektør: Ivan Sejer Beck.

Svishaveskolen, Toften 600

5330 Munkebo

Tlf. (09) 97 51 90

Skoleinspektør: Palle Hansborg-Sørensen.

Troelskærskolen, Lindøalleen 51,

5330 Munkebo

Tlf. (09) 97 43 87

Skoleinspektør: Anne Marie Storm

Møldrup

Nørregade 15

9632 Møldrup

Tlf. (06) 69 12 00*

Postgiro: 6 04 14 50

Borgmesterkontor:

10-11

Samtlige forvaltninger ekspediti-
tid: 10-13, torsdag tillige 15-18.

Kommunekode: 775

Amtskommune: Viborg

Retskreds: Viborg

Politikreds: Viborg

Skattekreds: Viborg

Vurderingskreds: Møldrup-Aalestrup

Folketal 1/10-80: 7.470

Areal i ha: 21.199,6

Kommunevalget 7. marts 1978:

Af 4.898 vælgere stemte 3.958, heraf 3.926 gyldige stemmer. Stemmeprøcent: 80,8. A 730 (3), Z 283 (1), G1 373 (2), G2 420 (2), G3 561 (2), G4 171 (0), H1 183 (0), H2 561 (3), L 644 (2). [G1+G4], [H1+H2]. (G1,G4+G2+G3), (H1,H2+L).

Kommunalbestyrelsens 15 medlemmer:

Borgmester: Sørensen, Gunnar, gård-ejer, Løgstørvej 44, St. Torup, 8832 Skals. Tlf. (06) 69 70 63. (UP). FØ, E, B.

Viceborgmester: Jespersen, Søren, gårdejer, Gl. Ålborgvej 48, Bjerre-grav, 9632 Møldrup. Tlf. (06) 69 11 05. (UP). Ø, FT, FB.

Christiansen, Erik, skoleinspektør, Håndværkervej 16, Ulbjerg, 8832 Skals. Tlf. (06) 69 71 56. (UP). So, FE. Kjeldgaard, Poul Erik, pedel, Håndværkervej 32, Ulbjerg, 8832 Skals. Tlf. (06) 69 73 13. (Z). T, E.

Lange, Lelf, postbud, Vandværksvej 5, Klejtrup, 9500 Hobro. Tlf. (08) 54 64 01. (UP). So, T.

Lund, Peter, murersvend, Præstevej 27, Nr. Rind, 8832 Skals. Tlf. (06) 69 60 17. (A). Ø, So.

Madsen, Aage, skomager, Hovedgaden 40, 8832 Skals. Tlf. (06) 69 40 31. (UP). FK, Ø.

Monberg, Gerda, husmoder, Skolegade 20, 9632 Møldrup. Tlf. (06) 69 11 85. (UP). So, K.

Nielsen, Gunnar Korsbæk, lærer, Mølebækvej 1, Bjerregrav, 9632 Møldrup. Tlf. (06) 69 14 59. (UP). FSo, E. Nørskov, Verner, gårdejer, Herredsvejen 49, Holmgård, 8832 Skals. Tlf. (06) 69 13 05. (UP). T, K.

Pedersen, Charles, gårdejer, Skovvej 1, Sundstrup, 8832 Skals. Tlf. (06) 69 71 37. (UP). T, K.

Petersen, Asger, ejendomshandler, Nørdamvej 19, Tostrup, 9632 Møldrup. Tlf. (06) 69 18 22. (UP). Ø, E, K. Serup, Frode, gårdejer, Ansbjergvej 28, Fristrup, 9500 Hobro. Tlf. (08) 54 60 63. (UP). T, E, K.

Siegfredsen, Jytte, lærer, Adalsvej 1, 8832 Skals. Tlf. (06) 69 43 60. (A). So, E.

Østergaard, Jørgen, overassistent, Nørdamvej 2, Tostrup, 9632 Møldrup. Tlf. (05) 69 16 51. (A). T, K.

Nedsatte udvalg og kommissioner: (formænd)

Økonomiudvalget:

Borgmester, gårdejer Gunnar Sørensen.

Stående udvalg:

Det sociale udvalg:

Lærer Gunnar Korsbæk Nielsen.

Udvalget for tekniske anliggender: Gårdejer Søren Jespersen.

Udvalget for faste ejendomme:

Skoleinspektør Erik Christensen.

Udvalget for kulturelle anliggender:

Skomager Aage Madsen.

Andre udvalg og kommissioner:

Fritidsnævn: Lærer Niels Høyer Christensen, Præstevej 8, Ulbjerg, 8832 Skals, tlf. (06) 69 71 72.

Skolekommission: Smedesvend Bruno Jensen, Kærbyvej 3, Laastrup, 8832 Skals, tlf. (06) 69 44 30.

Ligningskommission: Gårdejer Johannes Poulsen, Trekronervej 2, Tolstrup, 8832 Skals, tlf. (06) 69 70 22.

Sekretær for kommunalbestyrelsen:

Leif Andersen.

Kommunens revision:

Kommunernes Revisionsafdeling.

Den kommunale administration:

ØKONOMISK/ADMINISTRATIV FORVALTNING:

Kommunebogholder: Kaj Ebdrup.

Kulturel forvaltning:

Ekspeditionssekretær: Peter Vorre.

Skatteinspektør: Carl Anker Jensen.

Folkeregisterfører:

Mette Thorsager Svendsen.

Kæmner: Leif S. Andersen.

Pantefoged: Per Bach Nielsen.

SOCIAL- OG SUNDHEDS-FORVALTNING:

Socialinspektør: Erik Steen-Nielsen.

Sygesikring: Sv. A. Schjøtler.

TEKNISK FORVALTNING:

Kommuneingeniør: Poul Andersen.

KULTUREL FORVALTNING:

Skolevæsenet:

Ledende skoleinspektør: Oluf Christensen.

Biblioteksvæsenet:

Ledende bibliotekar:

Lærer M. Aa. Petersen.

Ugelisvej 12, Skringstrup, 8832 Skals
Tlf. (06) 69 42 75

Sociale institutioner, skoler m.v. i Møldrup kommune:

Sociale institutioner:

Plejehjem:

Skals Alderdoms- og Plejehjem

8832 Skals

Tlf. (06) 69 41 44 - 28 pladser

Bestyrer: Minna Frederiksen.

Ulbjerg Hvilehjem

Ulbjerg, 8832 Skals

Tlf. (06) 67 71 03, 12 pladser

12 pladser

Bestyrer: Kirsten Kathrine Nielsen

Klejtrup Hvilehjem (Selvejende institution).

Klejtrup, 9500 Hobro

Tlf. (08) 54 61 85 - 28 pladser

Bestyrer: H. H. Frederiksen

Viborg Amts plejehjem i Møldrup.

Toftegaarden

Nygade 2, 9632 Møldrup

72 pladser

Tlf. (06) 69 15 00

Bestyrer: Astrid Bukhave Eriksen

Skoler:**Kommunale folkeskoler:**

Hersom-Bjerregrav Centralskole
Bjerregrav, 9632 Møldrup
Tlf. (06) 69 12 83
Skoleinspektør: J. V. Bagge

Brattingsborgskolen
Klejtrup, 9500 Hobro
Tlf. (08) 54 63 98
Skoleinspektør: Christian Dahl
Veje Ravnsbæk

Laastrup skole
Laastrup, 8832 Skals
Tlf. (06) 69 45 10
Førstelærer: K. Borup Kristensen

Møldrup Kommuneskole
Skolegade 27, 9632 Møldrup
Tlf. (06) 69 10 67
Skoleinspektør: Sander Lund.

Roum skole
9632 Møldrup
Tlf. (06) 69 12 91
Administreres af:
Hersom-Bjerregrav centralskole
Skals Kommuneskole
Killedalsvej 1, 8832 Skals
Tlf. (06) 69 41 08
Skoleinspektør: Oluf Christensen.

Ulbjerg Centralskole
Ulbjerg, 8832 Skals
Tlf. (06) 69 70 99
Skoleinspektør: Erik Christiansen

Andre skoler:

Skals håndarbejdsskole
8832 Skals
Tlf. (06) 69 40 64
Forstander: Gunnild Gaardsdal

Møn

Storegade 54-56
4780 Stege
Tlf. (03) 81 55 55
Postgiro: 8 00 78 10

Borgmesterkontor:**Økonomikontor:****Kommunekontor:****Folkeregister:****Skattekontor:****Socialkontor:**

Storegade 54-56
4780 Stege
Tlf.: (03) 81 55 55
10-13, torsdag till. 15-17,30

Teknisk forvaltning:

Grønsundvej 16, Lendemark
4780 Stege
Tlf.: (03) 81 55 55
10-13, torsdag till. 15-17,30

Civilforsvarskontor:

Storegade 54-56
4780 Stege
Tlf.: (03) 81 55 55

Kommunekode: 365**Amtskommune: Storstrøms****Retskreds: Stege****Politikreds: Vordingborg****Skattekreds: Næstved****Vurderingskreds: Møn****Folketal 1/7-80: 11.459****Areal i ha: 23.712,5****Kommunevalget 7. marts 1978:**

Af 8.671 vælgere stemte 7.374, heraf 7.316 gyldige stemmer. Stemmeprøcent: 85. A 2.742 (8), B 835 (2), C 622 (1), V 1.995 (6), Z 623 (1), Ø (Socialistisk Valgforbund) 499 (1). (C+V).

Byrådets 19 medlemmer:

Borgmester: Nielsen, Hother, depot-ejer, Ny Ørnebjergvej 2, Lendemark, 4780 Stege. Tlf. (03) 81 44 92. (A). FØ, C.

1. viceborgmester: Rasmussen, Verner, gårdejer, Basnæsvej 17, Røddinge, 4780 Stege. Tlf. (03) 81 61 67. (V). Ø, FSo.

2. viceborgmester: Christiansen, K., kontorbestyrer, Østervangsvej 29, 4780 Stege. Tlf. (03) 81 47 53. (A). So, FH, B, C.

Andersen, Doris, husmoder, Grønsundvej 372, 4792 Askeby. Tlf (03) 81 75 77. (A). So, Sko.

Andreasen, Peter, billettør, Bogø Hovedgade 10 c, 4793 Bogø. Tlf. (03) 79 43 26. (A). H, Sko, B.

Blem, Karsten Kofoed, konsulent, Lohmannsvej 10, 4780 Stege. Tlf. (03) 81 48 68. (Ø). E, Sko.

Damkjær, Hertha, lærer, Søvangsvej 21, 4793 Bogø. Tlf. (03) 79 41 53. (V). So, FK, F.

Jensen, Herdis, husmoder, Hårbøllevej 6, Hårbølle kobbøl, 4792 Askeby. Tlf. (03) 81 70 61. (A). K, F, V.

Jørgensen, Erik, elektriker, Akacievænget 14, 4780 Stege. Tlf. (03) 81 56 49. (A). Ø, FT.

Jørgensen, Keld K., maskinmester, Østervej 18, Lendemark, 4780 Stege. Tlf. (03) 81 45 00. (A). E, K, F.

Larsen, Hans William, fiskeeksportør, Margrethevej 5, Klintholm havn, 4791 Borre. Tlf. (03) 81 25 19. (B). Ø, So, H.

Larsen, Knud, gårdejer, Hesselholtvej 4, Nørreby, 4791 Borre. Tlf. (03) 81 21 58. (V). Ø, FSko, F, FS.

Larsen, Vagn, konduktør, A. P. Hanssensvej 25, Lendemark, 4780 Stege. Tlf. (03) 81 47 32. (V). H, Sko, U.

Pedersen, Knud E., elektromekaniker, Dybsbrostræde 11, 4780 Stege. Tlf. (03) 81 40 06. (Z). T.

Pedersen, Sv. Houmann, gårdejer, Klekkendevej 9, 4792 Askeby. Tlf. (03) 81 71 50. (V). T, FE, B.

Rosenkrantz, Niels, baron, Stendyssevej 15, Sømark, 4791 Borre. Tlf. (03) 81 21 40. (C). E, H, C.

Skov, Svend, gårdejer, Klostervej 8, Spejlsby, 4780 Stege. Tlf. (03) 81 34 14. (V). T, K.

Sørensen, Helge, overlærer, Portnervej 2, Damsholte, 4780 Stege. Tlf. (03) 81 62 06. (B). K, F.

Tejmers, Flemming, lærer, Grønsundvej 102, Nøbølle, 4780 Stege. Tlf. (03) 81 56 09. (A). T, E, U.

Nedsatte udvalg og kommissioner: (formænd)

Økonomiudvalget:

Borgmester, depotejer Hother Nielsen.

Stående udvalg:

Det sociale udvalg: Gårdejer Verner Rasmussen.

Udvalget for tekniske anliggender: Elektriker Erik Jørgensen.

Udvalget for faste ejendomme: Gårdejer Sven Houmann Pedersen.

Udvalget for kulturelle anliggender: Lærer Hertha Damkjær.

Havneudvalget: Kontorbestyrer K. Christiansen.

Skoleudvalg: Gårdejer Knud Larsen.

Andre udvalg og kommissioner:

Ligningskommission: Gårdejer Helge Hansen.

Skolekommission: Gårdejer Knud Larsen.

Sekretær for byrådet:

Kommunaldirektør: Keld Hansen.

Kommunens revision:

Kommunernes Revisionsafdeling.

Den kommunale administration:

ØKONOMISK FORVALTNING:

Kommunaldirektør: Keld Hansen.

Økonomikontor, personale- og lønningskontor:

Fuldmægtig: Erik Frimann.

Kommunebogholderi:

Kommunebogholder: Arnold Petersen.

Fuldmægtig: Lis Christiansen.

Ejendomsbeskatning:

Overassistent: Vagn Andersen.

Skattevæsen:

Ligningskontor:

Skatteinspektør: J. Hulgaard Rasmussen.

Fuldmægtig: Preben Faldborg.

Arbejdsgiverkontrol:

Overassistent: Carsten Nielsen.

Folkeregister:

Overassistent: Bente Jensen.

SOCIALFORVALTNING:

Socialinspektør: Robert H. Pedersen.

Fuldmægtig: Arne Scheye.

Bogholderi:

Fuldmægtig:

Afdeling for folke-, invalide- og enkepension:

Overassistent: Annelise Jakobsen.

Plejehjem og pensionistboliger:

Assistent: Lis Witte Jensen.

Afdeling for bistand:

Fuldmægtig: Tage Sørensen.

Sikringsydelse:

Boligsikring:

Overassistent: Else Iversen.

Dagpenge:

Assistent: Hanne Hansen.

Sygesikring:

Assistent: H. P. Marcussen.

Familleydelse og bidrag:

Overassistent: Lis Astrup Jensen.

Daginstitutioner:

Overassistent: Gurli B. Andersen.

Børnetandpleje:

Klinikassistent: Betty Jørgensen.

Hjemmesygepleje:

Ledende hjemmesygeplejerske: Anna
Rosengaard. Tlf. (03) 81 55 61

Hjemmehjælp:

Leder: Jette Larsen.

Kommunal dagplejeordning:

Leder: Lis Hansen.

Omsorgskonsulent:

Inger V. Larsen.

Ergoterapeut:

Dagmar Henriksen.

Skolelæge:

Poul Rotbøll, Vordingborg kommu-
ne. Tlf. (03) 77 21 62

TEKNISK FORVALTNING:

Kommuneingeniør: Erik F. Storm.

Ingeniør: Svend Klagenberg.

Brandinspektorat:

Brandinspektør: Erik F. Storm.

Civildforsvar:

Civildforsvarsleder: Erik Møller.

KULTUREL FORVALTNING:**Skolevæsenet:**

Ledende skoleinspektør:
J. Siegfredsen.

Skolekontoret:

Fuldmægtig: Erna Pedersen.

Fælleslærerrådets formand:

Leif Iversen.

Talekonsulent:

K. J. Bundgaard Andersen, Hjerte-
bjergskolen.

Biblioteksvæsenet:

Møns folkebibliotek
Møllebrøndstræde 12 B, 4780 Stege
Tlf. (03) 81 43 54

Ledende bibliotekar: Rudolf Lund-
Andersen.

**Sociale institutioner, skoler m. v. i
Møn kommune:****Sociale institutioner:****Plejehjem:**

Birkelyhjemmet (33 pladser)
Rådhusgade 61, 4780 Stege
Tlf. (03) 81 43 31
Bestyrerinde: Anne-Lise Nielsen

Elmehøjhjemmet (26 pladser)
Kirkebakken 39, 4780 Stege
Tlf. (03) 81 31 16
Bestyrerpar: Inger og Jørgen Kru-
ckow

Fanefjordhjemmet (41 pladser)
Vøllerup, 4792 Askeby
Tlf. (03) 81 73 26
Bestyrerpar: Tove og Poul Erik Niel-
sen

Gammelsøhjemmet (36 pladser)
Damsholte, 4780 Stege
Tlf. (03) 81 61 18
Bestyrerpar: Ketty og Erik Loftager

Høje Møn Hjemmet (27 pladser)
Magleby, 4791 Borre
Tlf. (03) 81 27 27
Bestyrerpar: Ingelise og Hans Jør-
gensen

Nøddelyhjemmet (14 pladser)
Borre, 4791 Borre
Tlf. (03) 81 20 07
Bestyrerinde: Hertha Jørgensen

Rønnebohjemmet (23 pladser)
Grønsvendvej 16,
Lendemark, 4780 Stege
Tlf. (03) 81 40 58
Bestyrerpar: Kirsten og Johan Jen-
sen.

Syge- og plejehjemmet »Ulvsund«
(52 pladser), Ny Ørnebjergvej 2,
Lendemark, 4780 Stege
Tlf. (03) 81 53 76

Forstandere: Lise og Vagn Trolle

Skoler:**Kommunale skoler:**

Stege skole
Møllebrøndstræde 1, 4780 Stege
Tlf. (03) 81 43 43

Skoleinspektør: Knud Erik Helsted

Hjertebjergskolen
Klintevej 235, 4780 Stege
Tlf. (03) 81 30 82

Ledende skoleinspektør: J. Siegfred-
sen

Gammelsøskolen
Portnervej 5, 4780 Stege
Tlf. (03) 81 63 10

Skoleinspektør: Laurs Friis Petersen

Bogø skole
Bogø Hovedgade 150 4793 Bogø By
Tlf. (03) 79 40 99

Førstelærer: Aliss Hansen

Magleby Centralskole
Klintholmshavnevej 52, 4791 Borre
Tlf. (03) 81 24 97

Skoleinspektør: F. Ihlemann

Fanefjordskolen
Grønsvendvej 535 A, 4792 Askeby
Tlf. (03) 81 74 70

Skoleinspektør: J. Akhøj Nielsen

Lendemark skole
Rødkildevej 9, 4780 Stege
Tlf. (03) 81 55 77

Skoleinspektør: Karl-Erik Jansson

Private skoler:

Bogø kostskole
4793 Bogø by. Tlf. (03) 79 41 31
Forstander: Torben F. Jørgensen

Andre skoler:

Rødkilde Højskole (naturhøjskole)
4780 Stege
Tlf. (03) 81 45 20
Forstander: Aage Bojsen Møller

Observationsskolen Søvang
(Albertslund, Brøndby og Herlev kommune)
4793 Bogø
Tlf. (03) 79 41 78
Leder: Pehr Damkjær

Nakskov

Rådhuset, Axeltorvet 6
4900 Nakskov
Tlf. (03) 92 12 86
Postgiro: 7 01 00 95

Borgmesterkontor:**Økonomisk forvaltning:**

Teknisk forvaltning:
Rådhuset, Axeltorvet 6
4900 Nakskov
Tlf. (03) 92 12 86
9—13, torsdag tillige 15—18

Kulturel forvaltning:

Nakskov bibliotek
Klostergade 22-24
Tlf. (03) 92 15 88

Folkeregister:

Skattekontor:
Erlingsvej 1
4900 Nakskov
Tlf. (03) 92 22 88
9—13, torsdag tillige 15—18

Social- og sundhedsforvaltning:

Klostergade 20 A
Tlf. (03) 92 18 66
9—13, torsdag tillige 15—18

Civildforsvarskontor:

Brandstationen, Løjtoftevej 27
4900 Nakskov
Tlf. (03) 92 68 58
9—13, torsdag tillige 15—18

Havnekontor:

Havnegade 2
4900 Nakskov
Tlf. (03) 92 03 13
10—11 og 14—15

Kommunekode: 367

Amtskommune: Storstrøms
Retskreds: Nakskov
Politikreds: Nakskov
Skattekreds: Lolland-Falster
Vurderingskreds: Nakskov
Folketal 1/10-80: 16.980
Areal i ha: 3.266,8

Kommunevalget 7. marts 1978:

Af 12.576 vælgere stemte 9.549, heraf 9.424 gyldige stemmer. Stemmepercent: 75,8. A 5.932 (14), B 119 (0), C 1.162 (3), E 143 (0), F 1.043 (2), K 217 (0), V 374 (1), Z 434 (1). (B+C+V).

Byrådets 21 medlemmer:

Borgmester: Hansen, C. E., Primulavej 1, 4900 Nakskov. Tlf. (03) 92 05 43. (A), FØ,FByp, FH, FC, FB.

1. viceborgmester: Sonne, B., fuldmægtig, Lienlund 12, 4900 Nakskov. Tlf. (03) 92 14 54. (A), Ø, FSo, H.

2. viceborgmester: Bøgh, E., købmand, N. Nielsensgade 1, 4900 Nakskov. Tlf. (03) 92 00 97. (C), Ø, So.

Bertelsen, N. E., adjunkt, Møllemarksvej 12, 4900 Nakskov. Tlf. (03) 92 07 84. (A), FK, H, B, FF.

Brochmann, E., gartner, Vestmosevej 9, 4900 Nakskov. Tlf. (03) 92 32 31. (A), So, S, Sko.

Didriksen, E., skyldrådsformand, Forsythiavej 7, 4900 Nakskov. Tlf. (03) 92 09 92. (A), Ø, So.

Edelbo, L., byrådsmedlem, Hardenbergvej 67, 4900 Nakskov. Tlf. (03) 92 13 21. (A), Ø, B, FT.

Hansen, L., snedkersvend, Kløverbængeget 38, 4900 Nakskov. Tlf. (03) 92 32 28. (A), F, FS, FSKo.

Hribar, E., kommuneassistent, Løjtoftevej 233, 4900 Nakskov. Tlf. (03) 92 06 33. (A), S, Sko.

Jensen, J. A. D., gårdejer, Adamsgavevej 20, 4900 Nakskov. Tlf. (03) 93 12 25. (V), Byp, H, LI, T.

Johansen, R., lærer, Varkausvej 3, 4900 Nakskov. Tlf. (03) 92 33 86. (A), K, Sko, F, T.

Koch, P., ingeniør, Enighedsvej 25, 4900 Nakskov. Tlf. (03) 92 04 71. (C), K, F, S, U, Sko.

Larsen, T., skolekonsulent, Rødbyvej 66, 4900 Nakskov. Tlf. (03) 92 28 15. (A). Byp, H, F.

de la Motte, M., sygeplejerske, Skalkenæsvej 13, 4900 Nakskov. Tlf. (03) 92 42 43. (F). So.

de la Motte, M., maskinarbejder, Vestmosevej 48, 4900 Nakskov. Tlf. (03) 92 29 25. (A). So, T.

Nielsen, U., fru, Svingels allé 9, 4900 Nakskov. Tlf. (03) 92 18 30. (A). So, Byp.

Nielsen, W., overassistent, Solsikkevej 37, 4900 Nakskov. Tlf. (03) 92 17 31. (F). Byp, F, T.

Olsen, H. V., købmand, Branderslevvej 90, 4900 Nakskov. Tlf. (03) 92 46 04. (Z). S, Sko.

Rasmussen, K. A., skibsmægler, Havnegade 33, 4900 Nakskov. Tlf. (03) 92 33 33. (C). B, C, T.

Starzec, B., specialarbejder, Christiansdalsvej 3, 4900 Nakskov. Tlf. (03) 92 45 76. (A). K, Sko, S.

Thordrup, Aa., sygehjælper, Birkevænget 24, 4900 Nakskov. Tlf. (03) 92 00 53. (A). K, Sko.

Nedsatte udvalg og kommissioner: (formænd)

Økonomiudvalget:

Borgmester C. E. Hansen.

Stående udvalg:

Det sociale udvalg: Fuldmægtig Benny Sonne.

Udvalget for faste ejendomme:

Borgmester C. E. Hansen.

Udvalget for kulturelle anliggender:

Adjunkt N. E. Bertelsen.

Havneudvalget: Borgmester

C. E. Hansen.

Skoleudvalget: Snedkersvend Lelf Hansen.

Udvalget for teknik og miljø:

Byrådsmedlem L. Edelbo.

Byplanudvalget: Borgmester

C. E. Hansen.

Andre udvalg og kommissioner:

Civilforsvarskommission: Borgmester C. E. Hansen.

Fritidsnævn: Adjunkt N. E. Bertelsen.
Ligningskommission: Skolebetjent Eli Hauvre.

Skolekommission: Snedkersvend Lelf Hansen.

Brandkommission: Borgmester C. E. Hansen.

Sekretær for byrådet:

Kommunaldirektør Erling Froulund.

Kommunens revision:

Kommunernes Revisionsafdeling.

Den kommunale administration:

Kommunaldirektør: Erling Froulund.

ØKONOMISK/ADMINISTRATIV FORVALTNING:

Borgmesterkontor:

Ekspeditionsekr.: E. Justesen.

Økonomisk Forvaltning:

Kommunebogh.: B. Vagner Jensen.

Økonomisk kontor:

Fuldmægtig: Jørn Sabroe.

Juridisk kontor:

Fuldmægtig, cand. jur.: Karen Brøndtved.

Skatteinspektoratet:

Skatteinspektør: Poul Pedersen.

Fuldmægtig: Vagn Kjær.

Fuldmægtig: Mogens Rasmussen.

Fuldmægtig Ole Christensen.

Folkeregistret:

Overassistent: Bernt Christensen.

SOCIAL- OG SUNDHEDS-FORVALTNING:

Klostergade 20 A

Tlf. (03) 92 18 66

Socialinspektør: Flemming Pedersen.

Administration:

(Bogholderi, kasse, sekretariat, dag- og døgninstitutioner, skolelæge, børnetandpleje samt EDB-funktioner vedr. pensioner, familleydelser og boligsikring).

Leder: Fuldmægtig Torben Madsen.

Sikringsgruppe:

(Sygesikring, dagpenge, familleydelser, pension, boligsikring).

Leder: Fuldmægtig Knudåge Jørgensen.

Servicegruppe:

(Bolligindretning, hjælpemidler, hjemmehjælp, omsorgsarbejde, beskyttede boliger, kollektivboliger, dagcenter, plejehjem, pensionistboliger, hjemme-sygepleje sundhedspleje).

Leder: Fuldmægtig Frøde Søholt.

Intensivgruppe:

(Rådgivning og tilsyn, hjælpeforanstaltninger for børn og unge, kontante ydelser, revalidering og uddannelse, hjælpemidler og plejetilladser).

Leder: Fuldmægtig Fl. Skotte.

TEKNISK FORVALTNING:**Stadsingeniørens kontor:**

Stadsingeniør: Palle Truelsen.
Afdelingsingeniør: H. Eschen
(Vejafdeling og kloakafdeling).

Fuldmægtig: Jørgen Nørgaard
Jørgensen.

Bygningsinspektorat:

Bygningsinspektør: Ernst Hansen

Brandinspektorat:

Brandinspektør: Vakant.

Civilforsvar:

Civilforsvarsleder: H. P. Jensen.

Stadsgartnerens kontor:

Stadsgartner: Vakant.

Værkerne:**El-værk:**

Elværkbestyrer: Georg Nicolaisen.

Gasværk:

Gasværksbestyrer: G. Nicolaisen.

Havnevæsenet:

Havneingeniør: Palle Truelsen.
Havnemester: Poul Erik Pedersen.

KULTUREL FORVALTNING:**Skolevæsenet:**

Skoledirektør: Kaj Erik Hansen.
Ungdomsskoleinspektør: Birger
Djurhuus.

Biblioteksvæsenet:

Nakskov bibliotek
Klostergade 22-24
Tlf. (03) 92 15 88
Overbibliotekar: Fl. Christiansen.

LEVNEDSMIDDELKONTROL:

Stadsdyrlæge: K. V. Thomsen.
Tlf. (03) 92 05 68

**Sociale institutioner, skoler m. v. i
Nakskov kommune:****Sociale institutioner:****Plejhjem:**

Plejhjemmet »Møllegården«
Mølle Allé 5, Nakskov
Tlf. (03) 92 21 99
Bestyrer: Bjarne Enemark
(129 pladser + 3 gæstebud)

Branderslev alderdomshjem
Nakskov. Tlf. (03) 92 24 34
Bestyrerinde: Jonna Friis Nicolaisen
(17 pladser)

Plejhjemmet »Skovgården«
Helgenæsvej 1, 4900 Nakskov
Tlf. (03) 92 56 66
Bestyrer: Knud Larsen
(48 pladser + dagcenter)

**Børne-, ungdoms- og forsorgs-
institutioner:**

Børne- og ungdomscentret
Ringvejen 37, Nakskov
Tlf. (03) 92 03 64
Forstander: Kaj Bjarne Burmølle
Normering 38 børn i alderen 0-20 år

Skoler:**Kommunale folkeskoler:**

Skoledirektør: Kaj Erik Hansen
Rådhuset. Tlf. (03) 92 12 66
Stormarkskolen, Løjtoftevej 114-116.
Tlf. (03) 92 06 32
Skoleinspektør: Einar Møller
Byskolen, Nørrevold.
Tlf. (03) 92 06 51
Skoleinspektør: Claudius Jensen
Madeskovskolen, Tårsvej 118-120.
Tlf. (03) 92 06 92
Skoleinspektør: Kaj Ebbe
Møllemarkskolen, Rødbyvej 60.
Tlf. (03) 92 06 08
Skoleinspektør: Fru I. Nørbæk
Hansen
Hjælpekolen, Vesterborg
Tlf. (03) 93 93 65
Skoleleder: Hans Carl Hjelme

Private skoler:

Privatskolen Nakskov
Nørrevold 34, 4900 Nakskov
Tlf. (03) 92 04 10
Skolebestyrer: Kurt Christiansen
Steno-skolen
Jernbaneanlæg 5
4900 Nakskov
Tlf. (03) 92 09 74
Skolebestyrer: Jørgen M. Buntzen

Gymnasier:

Nakskov Gymnasium, 4900 Nakskov
Tlf. (03) 92 20 00
Rektor: V. Kjellberg Christensen

Andre skoler:

Lollands Handelsskole
Søvej 6, 4900 Nakskov
Tlf. (03) 92 20 00
Forstander: E. Kofod
Teknisk skole
Søvej 6, 4900 Nakskov
Tlf. 92 20 00
Forstander: Leo Pedersen
Maskinteknisk værkstedsskole
Stavangervej 13, 4900 Nakskov
Tlf. (03) 92 20 24
Forstander: Leo Pedersen
Nakskov Projektskole
Tillegade 41, 4900 Nakskov
Tlf. (03) 92 08 74
Leder: Bjarne Petersen

Nexø

Kildestræde 20

3730 Nexø

Tlf. (03) 99 24 05

Postgiro: 4 08 85 65

10-13, torsdag 10-18

Teknisk forvaltning:

Borgergade 4

3740 Svaneke

Tlf. (03) 99 80 10

Havnekontor:

Nexø

Tlf. (03) 99 22 50

Svaneke:

Tlf. (03) 89 60 40

Kommunekode: 405**Amtskommune: Bornholm****Retskreds: Rønne****Politikreds: Rønne****Skattekreds: Bornholm****Vurderingskreds: Nexø-Akirkeby****Folketal 1/10-80: 9.064****Areal i ha: 10.357,6****Kommunevalget 7. marts 1978:**

Af 6.211 vælgere stemte 4.579, heraf 4.551 gyldige stemmer. Stemmepercent: 73,2. A 1.385 (6), B 100 (0), C 189 (0), E 54 (0), F 41 (0), K 73 (0), Q 384 (1), V 1.924 (9), Z 296 (1), N (Nexø-Listen) 25 (0), L (Borgerlisten) 80 (0). (B+E), (C+Q+V), (F+K).

Kommunalbestyrelsens**17 medlemmer:**

Borgmester: Holm-Jensen, P., direktør, Asen 29, 3730 Nexø. Tlf. (03) 99 25 28. (V). FØ, FH, FC, Be, Po.

1. viceborgmester: Kofoed-Dam, S. G., gårdejer, Svanegård, 3740 Svaneke. Tlf. (03) 99 61 73. (V). Ø, FK, F, FS, He, Sbi, Skn.

2. viceborgmester: Andersen, S., MF, Gustav Møllersvej 11, 3730 Nexø. Tlf. (03) 99 27 17. (A). Ø, K, H, C.

Christiansen, Chr., klinikchef, Postgade 1, 3740 Svaneke. Tlf. (03) 99 68 51. (A). Be, S, T.

Christoffersen, L., gårdejer, Munken 4, 3740 Svaneke. Tlf. (03) 99 83 72. (Z). T, Be.

Funch, O., gårdejer, Langedebygård, 3730 Nexø. Tlf. (03) 99 29 68. (V). T, F, S, He.

Hansen, S., fagforeningsformand, Lille Plads 7, 3740 Svaneke. (A). E, B, U, H, S.

Ipsen, K., gårdejer, Dyndebyevejen 7, 3730 Nexø. Tlf. (03) 97 82 96. (V). K, FF, S, Sbi, Skn, U.

Jensen, Holger, Hans Thygesensvej 7, 3740 Svaneke. Tlf. (03) 99 60 58. (V). So.

Knudsen, G., specialarbejder, Urmærken 8, 3740 Svaneke. Tlf. (03) 99 64 48. (A). So, S, FT, Ø.

Kofod, J., arkitekt, Tjørnevænget 2, 3730 Nexø. Tlf. (03) 99 20 76. (Q). K, B, S, Be, Sbi, Skn.

Madsen, E., gårdejer, Nordbakkegård, 3730 Nexø. Tlf. (03) 98 82 61. (V). T, E, C, Fre.

Petersen, M., fabriksbestyrer, Ndr. Strandvej 43, 3730 Nexø. Tlf. (03) 99 27 77. (V). Ø, H, FSo.

Poulsen, H., kommunearbejder, Sdr. Mosevej 25, 3730 Nexø. Tlf. (03) 98 81 65. (A). So, E.

Rasmussen, G., fiskeskipper, Stadlonvej 13, 3730 Nexø. Tlf. (03) 99 22 76. (V). E, H.

Skot-Hansen, B., overlærer, Stenbrudsvej 14, 3730 Nexø. Tlf. (03) 99 23 34. (V). So, FE, V, Be.

Valentini, G., husmoder, Hans Thygesensvej 40, 3740 Svaneke. (A). K, F, S, Sbi, Skn, U.

Nedsatte udvalg**og kommissioner: (formænd)****Økonomiudvalget:**

Borgmester, direktør P. Holm-Jensen.

Stående udvalg:

Det sociale udvalg: Fabriksbestyrer Martin Petersen.

Udvalget for tekniske anliggender:

Specialarbejder Gunnar Knudsen.

Udvalget for faste ejendomme:

Overlærer Birte Skot-Hansen.

Udvalget for kulturelle anliggender:

Gårdejer S. G. Kofoed-Dam.

Havneudvalg (Nexø): Borgmester,

direktør P. Holm-Jensen.

Havneudvalg (Svaneke): Borgmester,

direktør P. Holm-Jensen.

Andre udvalg og kommissioner:

Brandkommission: Politimester Niels Holm.

Civilforsvarskommission: Borgmester, direktør P. Holm-Jensen.

Fritidsnavn: Gårdejer Kai Ipsen.

Skolekommission: Gårdejer S. G. Kofoed-Dam.

Sekretær for kommunalbestyrelsen: Kæmner Mogens Madsen.

Kommunens revision:

Kommunernes Revisionsafdeling.

Den kommunale administration:

Borgmesterkontor:

Kæmner: Mogens Madsen.

ØKONOMISK/ADMINISTRATIV**FORVALTNING:**

Bogholder: Poul Kofod.
Skatteinspektør: A. Rasmussen.
Folkeregistret: Frk. E. Kofoed.
Pantefoged: P. Ravn.

**SOCIAL- OG SUNDHEDS-
FORVALTNING:**

Socialinspektør: Gunnar Knudsen.

TEKNISK FORVALTNING:

Stadsingeniørens kontor:

Kommuneingeniør: Johs. Anker
Borgergade 4, 3740 Svaneke.
Tlf. (03) 99 60 10.

Bygningsinspektorat:

Bygningsinspektør: Kommuneingeniøren.

Brandinspektorat:

Brandinspektør: Ingeniør Ib H. Møller. Kg. Gustafsvej 18
3730 Nexø. Tlf. (03) 99 28 13.

Civilforsvar:

Civilforsvarsleder: Stationsleder
Knud Pihl, Industrivej 2
3730 Nexø. Tlf. (03) 99 30 43

Havnevæsenet:

Havnefoged: Nexø Havn.
H. A. Mikkelsen. Svanegade 13
3730 Nexø. Tlf. (03) 99 24 85

Havnefoged: Svaneke Havn.
Frode Hansen, Reberbanevej 2,
3740 Svaneke. Tlf. (03) 99 64 07

KULTUREL FORVALTNING:**Skolevæsenet:**

Ledende skoleinspektør: P. Harild
Ungdomsskoleinspektør:
Jesper Bohn, Kofoedsvej 10,
Snogebæk, 3730 Nexø.
Privat tlf. (03) 98 88 27.
Kontor tlf. (03) 99 31 98

Biblioteksvæsenet:

Nexø Folkebibliotek
Paradisvej 1 A, 3730 Nexø
Tlf. (03) 99 23 48
Bibliotekar: Rigmor Bøch.

**Sociale institutioner, skoler m. v. i
Nexø kommune:****Sociale institutioner:****Plejehjem:**

De Gamles Hjem. Møllevej 1
3730 Nexø. Tlf. (03) 99 25 10
Bestyrer: Fru J. Sode-Carlson
(52 pladser)

Svaneke Plejehjem. Lindevej 5
3740 Svaneke. Tlf. (03) 99 61 52
Bestyrer: Fru Grunvald
(22 pladser)

Ibsker Plejehjem, Aarsdale
3740 Svaneke. Tlf. (03) 99 63 21
Bestyrer: Fru Grunvald
(22 pladser)

Børne-, ungdoms- og forsorgshjem:

Børnehjemmet Fagerlund (15 børn)
Møllebakken 28
3740 Svaneke
Tlf. (03) 99 60 73
Leder: Inger Hemmingsen

Bhs. amtskommunes special børne-
have (12 børn, handicappede, 0-7 år)
Havnegade 44, 3730 Nexø
Tlf. (03) 99 23 94
Leder: Dorte Scharling

Skoler:**Kommunale folkeskoler:**

Nexø kommuneskole. Kg. Gustafsvej
3730 Nexø. Tlf. (03) 99 22 96
Inspektør: P. Harild

Svaneke skole
3740 Svaneke. Tlf. (03) 99 61 15
Inspektør: Søren Lindgaard

Bodilsker skole
Bodilsker, 3730 Nexø
Tlf. (03) 98 84 01
Inspektør: C. Mogensen

Poulsker skole, Poulsker
3730 Nexø. Tlf. (03) 98 81 35
Inspektør: A. Kofoed Svendsen

Nibe

Strandgade 1

9240 Nibe

Tlf. (08) 35 16 22

Postgiro: 8 08 85 43

10-14, torsdag 10-17

Kommunekode: 831

Amtskommune: Nordjylland

Retskreds: Nibe

Politikreds: Løgstør

Skattekreds: Aggersund

Vurderingskreds: Løgstør-Nibe

Folketal 1/10-80: 7.344

Areal i ha: 18.769,2

Kommunevalget 7. marts 1978:

Af 5.075 vælgere stemte 4.179, heraf 4.150 gyldige stemmer. Stemmepercent: 82,3. A 1.098 (5), B 101 (0), C 262 (1), V 1.450 (7), Z 319 (1), H (Tværpolitisk liste) 745 (3), Ø (Socialistisk fællesliste) 175 (0). (C+V).

Kommunalbestyrelsens 17 medlemmer:

Borgmester: Rokkedahl, Egon, gård-ejer, Bollerupvej 17, Kølby, 9240 Nibe. Tlf. (08) 68 60 36. (V). FØ, C.

1. viceborgmester: Søndergård, Poul, bogtrykker, Sygehusvej 2 B, 9240 Nibe. Tlf. (08) 35 12 15. (H). So, K, F.

2. viceborgmester: Bundgård Nielsen, Helge, viceskoleinspektør, Villavej 15, 9240 Nibe. Tlf. (08) 35 12 01. (V). FT, V.

Brager, Helmuth, specialarbejder, Grønnegade 34, 9240 Nibe. Tlf. (08) 35 16 42. (A). Ø, So.

Christensen, Oskar, formand, Byvejen 14, Kølby, 9240 Nibe. Tlf. (08) 68 60 56. (A). T, K, B, S.

Frederiksen, Keld, entreprenør, Høbrovej 2 A, 9240 Nibe. Tlf. (08) 35 10 12. (H). E, B, C.

Fredsgård, Torben, gårdejer, Erkilstrupvej 3, Kølby, 9240 Nibe. Tlf. (08) 69 60 16. (V). T, E, B.

Jacobsen, Jonna, læge, Rosenparken 50, 9240 Nibe. Tlf. (08) 35 20 42. (A). So, T, F, U.

Jespersen, Kristen, gårdejer, Birkegårdsvej 7, Ejdrup, 9240 Nibe. Tlf. (08) 66 60 15. (V). Ø, T.

Kristensen, Asger, specialarbejder, Solsikkevej 7, 9240 Nibe. Tlf. (08) 35 15 93. (A). E, K.

Nielsen, Agnes, fru, Halkjærvej 3, Lundbæk, 9240 Nibe. Tlf. (08) 35 12 28. (V). FK.

Olsen, Vagn, forpagter, St. Ajstrupvej 25, Sebbersund, 9240 Nibe. Tlf. (08) 35 51 18. (C). T, K, F.

Pedersen, Marinus, fhv. gårdejer, Færgevej 1, Valsted, 9240 Nibe. Tlf. (08) 35 52 84. (V). FE.

Rasmussen, Karen, fru, Jeppe Akjærsvvej 10, 9240 Nibe. Tlf. (08) 35 14 15. (H). So, F, S.

Schou Nielsen, Børge, værkfører, Birkeallé 3, 9240 Nibe. Tlf. (08) 35 16 38. (A). Ø, E, C, S.

Sondrup, Anders, gårdejer, Borupvej 88, St. Ajstrup, 9240 Nibe. Tlf. (08) 35 51 26. (V). FSo, S, U.

Welling, Jørgen, gårdejer, Valstedgårdvej 14, Valsted, 9240 Nibe. Tlf. (08) 35 50 32. (Z). Ø, T.

Nedsatte udvalg og kommissioner: (formænd)

Økonomiudvalget:

Borgmester, gårdejer Egon Rokkedahl.

Stående udvalg:

Det sociale udvalg: Gårdejer Anders Sondrup.

Udvalget for tekniske anliggender: Viceskoleinspektør H. Bundgård Nielsen.

Udvalget for faste ejendomme: Byrådsmedlem Marinus Pedersen.

Udvalget for kulturelle anliggender: Fru Agnes Nielsen.

Andre udvalg og kommissioner:

Brandkommission: Politimesteren.

Civiltforsvarskommission: Borgmester, gårdejer Egon Rokkedahl.

Fritidsnævn: Hanne Jensen.

Ligningskommission: Niels Jacobsen

Skolekommission: Børge Hansen

Sekretær for kommunalbestyrelsen: Kommunaldirektør P. Rosengård.

Kommunens revision:

Kommunernes Revisionsafdeling.

Den kommunale administration:

Kommunaldirektør: P. Rosengård.

Sekretariat:

Sekretariatschef: Egon Knudsen.

Overassistent: Thora Buchholtz Christensen.

Overassistent: Frede Nøhr.

ØKONOMISK/ADMINISTRATIV**FORVALTNING:**

Folkeregisterfører: Assistent Aase Nielsen.
 Kommunebogholder: Henning Poulsen.
 Pantefoged: Overassistent Sven-Erik Klilde.
 Fuldmægtig Axel Mortensen.
 Overassistenter: Inge Lise Jensen, Erik Nielsen.

SKATTEFORVALTNING:

Skatteinspektør: Poul Larsen.
 Arbejdsgiverkontrol:
 Fuldmægtig: Viggo Thøgersen.
 Ligningsafdeling: Overassistenter:
 Poul Egon Nielsen.
 Svend Aage Jensen.
 Skatterevisor Lelf Beltoft.

**SOCIAL- OG SUNDHEDS-
FORVALTNING:**

Socialinspektør: Henning Christiansen.
 Fuldmægtig: Birgit Reimer.
 Overassistenter:
 Martin Pedersen.
 Hanne Knudsen.
 Sygesikring:
 Fuldmægtig: Birgit Reimer.
 Socialrådgiver: Tove S. Hansen.

TEKNISK FORVALTNING:**Stadsingeniørens kontor:**

Stadsingeniør samt bygnings- og brandinspektør: Verner Sørensen.
 Ingeniør: Bent Skærlund Jensen.
 Konstruktor Lars Peter Ejdrup.

Civillforsvar:

Civillforsvarsleder: Verner Sørensen.

Kommunegartner:

Aksel Hjort.
 Gadeformand Thomas Jensen.

KULTUREL FORVALTNING:**Skolevæsenet:**

Ledende skoleinspektør: Tage Dam.
 Ungdomsskoleinspektør: Leo Frandsen.

Biblioteksvæsenet:

Nibe folkebibliotek
 Lundevej, 9240 Nibe
 Tlf. (08) 35 15 14
 Bibliotekar: Aase Bak Nielsen.

Levnedsmiddelkontrol:

Aalborg Levnedsmiddelkontrol.

**Sociale institutioner, skoler m. v. i
Nibe kommune:****Sociale institutioner:****Plejehjem:**

»Sønderbakkens«, Sygehusvej
 9240 Nibe. Tlf. (08) 35 12 07
 Bestyrer: Niels Meiner Jensen.

Nibe kommunale Plejehjem,
 Sygehusvej, 9240 Nibe
 Tlf. (08) 35 15 33
 Forstander: Henry Christensen.

Skoler:**Kommunale folkeskoler:**

Bislev skole, 9240 Nibe
 Tlf. (08) 35 70 40
 Førstelærer: Sven Erik Christoffersen
 Farstrup centralskole, 9240 Nibe
 Tlf. (08) 68 61 30
 Skoleinspektør: Evan Sørensen
 Nibe skole, Lundevej, 9240 Nibe.
 Tlf. (08) 35 18 33
 Ledende skoleinspektør: Tage Dam
 Sebber skole, 9240 Nibe
 Tlf. (08) 35 50 69
 Førstelærer: Bent Bjerggård Jensen
 Vokslev skole, 9240 Nibe
 Tlf. (08) 35 17 84

Private skoler:

Skørbæk-Ejdrup Friskole
 9240 Nibe
 Tlf. (08) 66 90 95
 Skoleleder: Mogens Cecil Christensen.

Andre skoler:

Nordjyllands landbrugsskole
 Lundbæk, 9240 Nibe
 Tlf. (08) 35 18 00
 Forstander: O. K. Nielsen

Nordborg**Rådhuset**

Mads Clausens Vej 13
 6430 Nordborg
 Tlf. (04) 45 04 15
 Postgiro: 1 08 18 18

Sekretariatet**Økonomisk forvaltning****Folkeregister****Ligningsforvaltning****Social- og sundhedsforvaltning****Teknisk forvaltning****Kulturel forvaltning**

10—13, torsdag tilf. 15.30—18

Kommunekode: 523**Amtskommune: Sønderjylland****Retskreds: Sønderborg****Politikreds: Sønderborg**

Skattekreds: Sønderborg
Vurderingskreds: Augustenborg-
 Nordborg-Sydals

Folketal 1/10-80: 15.304

Areal i ha: 12.578

Kommunevalget 7. marts 1978:

Af 9.829 vælgere stemte 7.551, heraf 7.471 gyldige stemmer. Stemmeprocent: 77,0. A 3.546 (9), B 307 (0), C 589 (1), K 139 (0), Q 147 (0), V 1.488 (4), Z 1.255 (3). (C+Q+V).

Kommunalbestyrelsens 17 medlemmer:

Borgmester: Jensen, Jens Christian,
 Præstevænget 11, Guderup, 6430
 Nordborg. Tlf. (04) 45 81 50. (A). FØ,
 K, TM, F.

Viceborgmester: Bierbaum, Inger, lærer,
 Møllehaven 4, 6430 Nordborg. Tlf.
 (04) 45 09 10. (A). Ø, FSo.

Basse, Tage Steenberg, ingeniør, Vester Søvej 1, 6430 Nordborg. Tlf. (04) 45 01 24. (Z). So, TM, F.

Bek, Svend Aage, campingpladsejer, Arnbjergvej 49, Lavensby, 6430 Nordborg. Tlf. (04) 45 19 14. (Z). TM, B, Li.

Buss, Walther, installatør, Porsevej 4, Havnbjerg, 6430 Nordborg. Tlf. (04) 45 07 66. (V). TM.

Hansen, Henning, gårdejer, Stolbro Gade 33, 6430 Nordborg. Tlf. (04) 45 85 18. (V). Ø, FK, F.

Jensen, Erik, lærer, Kirsebærhaven 1, 6430 Nordborg. Tlf. (04) 45 31 61. (V). Ø, So.

Jensen, Lis, kontorassistent, Tvendalvej 1, Oksbøl, 6430 Nordborg. Tlf. (04) 45 06 32. (Z). Ø, K.

Jønsson, Willy, pedelmedhjælper, Skolehaven 3, Holm, 6430 Nordborg. Tlf. (04) 45 04 52. (A). TM.

Jørgensen, Hans Christian, ingeniør, Storgade 31, 6430 Nordborg. Tlf. (04) 45 11 87. (C). TM, U.

Nansen, Peter, fabriksarbejder, Ahlmannsvej 9, Himmærk, 6430 Nordborg. Tlf. (04) 45 61 62. (A). Ø, FTM, FB.

Nicolaisen, Frede, værkfører, Søndermarken 9, Stavning, 6430 Nordborg. Tlf. (04) 45 86 04. (A). So, K, F.

Nielsen, Astrid, lærer, Spangsmosevej 43, Broballe, 6430 Nordborg. (A). TM, Li, V.

Pedersen, Keld Wagner, ingeniør, Runevænget 36, Guderup, 6430 Nordborg. Tlf. (04) 45 83 82. (A). So, K.

Petersen, Ejnar, kontorassistent, Gl. Guderup 14, 6430 Nordborg. Tlf. (04) 45 81 32. (V). So, K, B.

Petersen, Søren, pedel, Spangsmosevej 39, Broballe, 6430 Nordborg. Tlf. (04) 45 12 65. (A). Ø, So.

Sahl, Willy, fabriksarbejder, Arnbjergvej 18, Lavensby, 6430 Nordborg. (A). K, TM, U.

Nedsatte udvalg og kommissioner: (formænd)

Økonomiudvalget:

Borgmester Jens Christian Jensen.

Stående udvalg:

Det sociale udvalg: Lærer Inger Bierbaum.

Udvalget for teknik og miljø: Fabriksarbejder Peter Nansen.

Udvalget for kulturelle anliggender: Gårdejer Henning Hansen.

Andre udvalg og kommissioner:

Brandkommission: Fabriksarbejder Peter Nansen.

Fritidsnævn: Peter Petersen.

Ligningskommission: Christian Phillipsen.

Skolekommission: Carl Fuglsang-Damgaard.

Sekretær for kommunalbestyrelsen:

Kæmner Anton Nielsen.

Kommunens revision:

Kommunernes Revisionsafdeling.

Den kommunale administration:

Kæmner: Anton Nielsen.

Sekretariat:

Fuldmægtig: Gert C. Bonde

ØKONOMISK/ADMINISTRATIV FORVALTNING:

Økonomisk forvaltning:

Kæmner: Anton Nielsen.

Sekretariat:

Fuldmægtig Gert C. Bonde

Bogholderi:

Kommunebogholder: H. Borgen
Lindhardt.
Ekspeditionssekretær: Erik
Jeppesen.

Kommunekassen:

Overassistent: Mary Mathlesen.

Folkeregister:

Fuldmægtig: Gunner Christensen.

Ligningskontoret:

Skatteinspektør: Torben Ringbæk.
Fuldmægtig: Marie Petersen.
Skatterevisor: Palle Mortensen.

Arbejdsgiverkontrol:

Overassistent: Erik Lampe.

**SOCIAL- OG SUNDHEDS-
FORVALTNING:****Socialforvaltning:**

Socialinspektør: Kaj Christensen.
Stedfortræder: Georg Dahl.

Administrationsafdeling:

Leder: Fuldmægtig Jes de Laurent
Schramm.

Sikringsafdeling:

Leder: Fuldmægtig Georg Dahl.

Helseafdeling:

Leder: Fuldmægtig Jens-Ove
Hansen.

Kommunal dagpleje:

Dagplejeleder: Lissy Jessen.

Sundhedsplejen:

Sundhedsplejerske: Signe Jørgen-
sen.
Sundhedsplejerske: Valborg Reh-
ling.

Den kommunale børnetandpleje:

Klinikchef: Gregor Gurevitsch

Børnetandklinik:

Storegade 36, 6430 Nordborg.
Tlf. (04) 45 39 80.

Bakken 23, Guderup,
6430 Nordborg.
Tlf. (04) 45 87 65.

TEKNISK FORVALTNING:**Stadsingeniørens kontor:**

Stadsingeniør: Jørgen Smidt.

Afdeling for projektering og anlæg:

Afdelingsingeniør: H. Lütken Niel-
sen.

Afdeling for plan og miljø:

Afdelingsingeniør: Keld Wagner Pe-
dersen.

Driftsafdelingen:

Afdelingsleder: Steen F. Schou.

Administration:

Fuldmægtig: Max P. Geest

Bygningsinspektorat:

Bygningsinspektør: Jørgen Smidt.

Brandinspektorat:

Brandinspektør: Henning Holm Jo-
hansen, Nørrehaven 2, Holm, 6430
Nordborg.

Værkerne:

Vandværk:
Driftsassistent: Carl Hansen.

KULTUREL FORVALTNING:

Skoledirektør: J. Corydon-Petersen.
Fuldmægtig: Frode Vejsnæs.

Skolevæsenet:

Skoledirektør: J. Corydon-Petersen.
Ungdomsskoleinspektør: Sv. E.
Frøderiksen.

Biblioteksvæsenet:

Nordborg Bibliotek, 6430 Nordborg,
Tlf. (04) 45 03 36
Bibliotekar: Asta Broesby-Olsen.

Levnedsmiddelkontrol:

Stadsdyrlægens kontor, Engelshøj-
gade 1, 6400 Sønderborg.
Tlf. (04) 42 22 67.

**Sociale institutioner, skoler m.v.
i Nordborg kommune:****Sociale Institutioner:****Plejehjem:**

Nordborg Plejehjem
Østerhaven 2, 6430 Nordborg
Tlf. (04) 45 02 33 og 45 02 34
Forstander: Jørgen O Markussen
48 pladser

Dagcentret:

Rypevej 19, Langesø, 6430 Nordborg.
Ledende ergoterapeut: Lis Møller
Nielsen. Tlf. (04) 45 44 00

Skoler:**Kommunale folkeskoler:**

Guderup skole
6430 Nordborg, Guderup
Tlf. (04) 45 82 06
Skoleinspektør: Aage Hansen

Havnbjerg skole
6430 Nordborg
Tlf. (04) 45 14 45
Skoleinspektør: Børge Krogh

Holm skole
6430 Nordborg
Tlf. (04) 45 33 24
Skoleinspektør: N. K. Hansen,
Nordborg skole

Langesø skole
6430 Nordborg
Tlf. (04) 45 01 61
Skoleinspektør: Jens P. Ditlefsen

Nordborg skole
6430 Nordborg
Tlf. (04) 45 14 61
Skoleinspektør: N. K. Hansen

Oksbøl skole
6430 Nordborg
Tlf. (04) 45 00 93
Skoleinspektør: Knud Frimann Nielsen

Stevning skole
6430 Nordborg
Tlf. (04) 45 84 06
Skoleinspektør: Erling Nielsen

Svenstrup skole
6430 Nordborg
Tlf. (04) 45 61 42
Skoleinspektør: Claus Ellehaug
Hansen

Østerlundskolen
6430 Nordborg
Tlf. (04) 45 30 45
Skoleinspektør: Mogens Steffensen

Private skoler:

Deutsche Schule
Lunden, 6430 Nordborg
Tlf. (04) 45 12 77
Leder: Lærer Fritz Müller

Andre skoler:

Nordals ungdomsskole
Ungdomsskoleinspektør: Sv. E. Frederiksen
Kontor: Kulturel forvaltning
Nordborg rådhus
Tlf. (04) 45 04 15

Nordborg slots efterskole
6430 Nordborg
Tlf. (04) 45 15 28
Forstander: Arley Bastiansen

Nyborg

Rådhuset
5800 Nyborg
Tlf. (09) 31 19 00
Postgiro: 1 00 91 33

Sekretariatsforvaltning:
Økonomisk forvaltning:
Social- og sundhedsforvaltning:
Kulturel forvaltning:
Teknisk/værkernes forvaltning:
9—13, torsdag tillige 16—18

Civillforsvarskontor:
Nørrevoldgade 44
5800 Nyborg
Tlf. (09) 31 13 61
Mandag, onsdag, torsdag 15—17

Havnekontor:

Vesterhavnen
5800 Nyborg
Tlf. (09) 31 05 87
11—13

Lystbådehavnen:
Tlf. (09) 31 53 16

Kommunekode: 449

Amtskommune: Fyn

Retskreds: Nyborg

Politikreds: Nyborg

Skattekreds: Sydfyn

Vurderingskreds: Nyborg

Folketal 1/10-80: 18.671

Areal i ha: 8.357,3

Kommunevalget 7. marts 1978:

Af 12.840 vælgere stemte 9.846, heraf 9.754 gyldige stemmer. Stemmeprøcent: 76,68. A 4.679 (0), C 1.288 (2), F 1.153 (2), K 166 (0), M 151 (0), Q 104 (0), V 1.333 (2), Y 197 (0), Z 604 (1), H (Borgerliste) 64 (0), U (De Uafhængige) 15 (0). (C+M+Q+V), (F+K+Y).

Byrådets 15 medlemmer:

Borgmester: Nørgaard, Frederik, overportør, Holmsøvej 10, 5800 Nyborg. Tlf. (09) 37 13 33. (A). FØ, FH, FC, FBe, FVgb, Po.

1. viceborgmester: Bredbou, Bodil, bogholder, Kongegade 24, 2., 5800 Nyborg. Tlf. (09) 31 66 22. (A). Ø, FVær, C, S, Vgb, So.

2. viceborgmester: Petersen, Ole Andkær, gårdejer, Kertemindevej 144, Bovense, 5800 Nyborg. Tlf. (09) 36 10 45. (V). T, H, PLM.

Andersen, Niels V., viceskoleinspektør, Præstevænget 5, 5800 Nyborg. Tlf. (09) 31 44 27. (A). T, H, FPLM, B, Ø.

Christensen, Inge, sygehjælper, Rugmarkvej 3, 5800 Nyborg. Tlf. (09) 31 27 99. (A). T, K, PLM, U, FS, F, Gr.

Hansen, Ole, installatør, Vestervoldgade 41, 5800 Nyborg. Tlf. (09) 31 03 65. (C). Ø, H, Vær, B, C, Be, Vgb, Bes.

Jørgensen, Ole, kirkegårdsassistent, Frisengårdsvej 111, 5800 Nyborg. Tlf. (09) 31 01 89. (A). FT, H, PLM, FB, Gr, Bes.

Kissow, Ernst, fængselsbetjent, Hjørtevænget 144, 5800 Nyborg. Tlf. (09) 31 28 65. (Z). So, Vær, Gr.

Koch, Aage K., skolebetjent, Sprotøften 1 A, 5800 Nyborg. Tlf. (09) 31 31 48. (A). FSo. Bes.

Larsen, Ejner, afdelingsformand, Risvej 57, 5800 Nyborg. Tlf. (09) 31 41 67. (F). K, Vær, F, Bes.

Nielsen, Knud Theil, lærer, Blegdamsgade 14, 5800 Nyborg. Tlf. (09) 31 45 36. (F). So, PLM, Be, Gr.

Nielsen, Svend, vægtsmed, Lindevej 36, 5800 Nyborg. Tlf. (09) 31 15 16. (A). PLM, B, FF, S, V, Be, FGr, FK, FBes.

Rasch, Tom, underdirektør, Aldershvi-
levej 30, 5800 Nyborg. Tlf. (09) 31 18 90. (C). T, PLM, Vær, F, S.

Rasmussen, Helge, konsulent, Vænget 6, 5800 Nyborg. Tlf. (09) 31 09 75. (V). Ø, K, U, Be, Vgb.

Vibæk, Bjarne, badeassistent, Bøgevej 8, 5800 Nyborg. Tlf. (09) 31 31 12. (A). K, So.

Nedsatte udvalg

og kommissioner: (formænd)

Økonomiudvalget:

Borgmester, overportør Frederik Nørgaard.

Stående udvalg:

Det sociale udvalg: Skolebetjent Aage Koch.

Udvalget for tekniske anliggender: Kirkegårdsassistent Ole Jørgensen.

Udvalget for kulturelle anliggender: Vægtsmed Svend Nielsen.

Havneudvalget: Borgmester, overportør Frederik Nørgaard.

Planlægnings- og miljøudvalg: Vice-skoleinspektør Niels V. Andersen.

Udvalg for kommunale værker: Bogholder Bodil Bredbou.

Andre udvalg og kommissioner:

Brandkommission: Kirkegårdsassistent Ole Jørgensen.

Civilforsvarskommission: Borgmester, overportør Frederik Nørgaard.

Fritidsnævn: Vægtsmed Svend Nielsen.

Ligningskommission: Depotformand Gunnar H. Andersen, Sprotøften 1 A.
Skolekommission: Sygehjælper Inge Christensen.

Valgbestyrelse: Borgmester, overportør Frederik Nørgaard.

Sekretær for byrådet:

Finn Andersen.

Kommunens revision:

Kommunernes Revisionsafdeling.

Den kommunale administration:

Kommunaldirektør: Finn Andersen.

SEKRETARIATSFORVALTNING:

Leder: Funder Nielsen.

Borgmesterkontor:
Leder: Rita Jensen.

Sekretariat:
Leder: Rita Jensen.

Personalekontor:
Leder: Erna Poulsen.

Registerkontor:
Leder: Ole Konradsen.

Rådhusforvaltning:
Leder: Børge Lindholm.

ØKONOMIFORVALTNING

Leder: René Jensen.

Regnskabsafdeling:
Leder: Kaj Skov.

Ligningsafdeling:
Leder: Chr. Hub.

Incasso og arbejdsgiverkontrol:
Leder: Niels Larsen.

SOCIAL- OG SUNDHEDS- FORVALTNING:

Leder: Kaj P. Larsen.

Rådgivningsafdeling:
Leder: E. Lynfort.

Administrationsafdeling:
Leder: Jørn Rasmussen.

Sikringsafdeling:
Leder: Lilly Skals.

Beskæftigelsessekretariat:
Leder: Kaj P. Larsen.

TEKNISK FORVALTNING OG VÆRKERNES FORVALTNING:

Leder: Stads- og havnelingenlør
Mogens W. Thomsen.

Leder: Driftsbestyrer
Th. Svendsen.

Ekspeditionsafdeling:
Leder: Harald Faber.

KULTUREL FORVALTNING:

Skole- og kulturafdeling:
Leder: N. P. Roed-Petersen.

Fritidsafdeling:
Leder: Poul Lundsgaard.

Biblioteket:
Torvet, 5800 Nyborg
Tlf. (09) 31 01 19
Overbibliotekar: Svend Bjerre.

Kino:
Leder: J. Jalborg.

Civilforsvar:
Leder: Th. Lyngdal.

Trafikhavn:
Havnemester: Orla W. Petersen.

Lystbådehavn:
Havnefoged: Poul K. Poulsen.

Stadsdyrlæge: J. Jersild Rasmussen

Brandinspektør: Kaj Petersen.

Sociale institutioner, skoler m. v. i Nyborg kommune:

Sociale institutioner:**Plejhjem:**

Nyborg Kommunes Syge- og
Plejhjem, Svanedamsgade 15
Tlf. (09) 31 23 41
Bestyrerinde: Lise Lotte Mortensen
60 pladser

Plejhjemmet »Sigtunahaven«,
Vagtstien
Tlf. (09) 31 53 85
Bestyrerinde: Louise Skovgaard

Syge- og Plejhjemmet »Solhøj«
Dyrehavevej 30
Tlf. (09) 31 23 96
Bestyrer: J. Johannessen

De gamles hjem i Aunslev
Forstander: Inger Hauge Jensen
Tlf. (09) 36 12 71

Vindinge alderdomshjem
Forstander: Birgit Hansen
Tlf. (09) 31 10 18

Plejecentret »Jernbane Bo«
Nydamsvvej 1
Forstander: Solveig Jørck
Tlf. (09) 31 61 31

**Børne-, ungdoms- og forsorgs-
institutioner:**

Nyborgskolen (fortsættelsesskole for
døve og tunghøre)
Vestergade 7
Tlf. (09) 31 01 79
Forstander: Axel Laurents.

Forsorgscentret for Fyns Amt
Skaboeshusvej
Tlf. (09) 31 27 57
Inspektør: V. Ravn

Dyrehavens børnehjem
Dyrehavevej 43, 5800 Nyborg
Tlf.. (09) 31 10 83
Leder: Jørgen Frølich Rasmussen

Børnehjemmet Nyborg
(Københavns kommunes)
Birchs Allé 5, 5800 Nyborg
Tlf. (09) 31 00 93
Leder: Edit Dahlgard

Odense kommunes børnehjem
Bolbrohjemmet, Hølgetoftevej 1
Tlf. (09) 31 04 47
Leder: Svend Kørner Nielsen

Skoler:**Kommunale folkeskoler:**

Aunslev Skole
Skalkendrup pr. Nyborg
Tlf. (09) 36 14 04
Skoleinspektør: J. Høiberg

Birkhovedskole
Svanedamsgade 2
Tlf. (09) 31 03 31
Skoleinspektør: Th. Michelsen

Borgeskovskolen
Ringvej 1
Tlf. (09) 31 41 22
Skoleinspektør: J. Killerich-Hansen

Skovparkskolen
Skaboeshusevej
Tlf. (09) 31 33 87
Skoleinspektør: Henning Blix

Vestervold Skole
Kongens Bastionsvej 2
Telf. (09) 31 18 80
Skoleinspektør: K. D. Hansen

Vindinge Skole
Vindinge pr. Nyborg
Tlf. (09) 31 07 87
Skoleinspektør: Poul Børge Veibæk

Private skoler:

Nyborg private Realskole
Banegaardspladsen
Tlf. (09) 31 00 02
Bestyrer: Hans Age Schultz
»Stella Maris«, Mariasøstrenes Skole
Bakkevej
Tlf. (09) 31 03 60
Leder: Søster Margrete

Gymnasier:

Nyborg Gymnasium og HF
Skolebakken
Tlf. (09) 31 02 17
Rektor: Ib Spanggård

Andre skoler:

Kertemlnde-Nyborg Handelsskole
Ringvej 3
Tlf. (09) 31 24 98
Forstander: N.-J. Caspersen

Nyborg Søfartsskole
Provst Hjortsvej 5
Tlf. (09) 31 66 31

Strandhøjskolen (centerskole),
Skaboeshusevej 110
Tlf. (09) 31 27 57, lok. 207
Skoleleder: Tove Helweg Bonde

Lindholmskolen (externatskole),
Provst Hjortsvej 1
Tlf. (09) 31 45 22
Skoleleder: Nete Tengberg

Christianslundskolen (externatskole
for børn over den skolepligtige alder)
Skovbrynet 17
Tlf. (09) 31 21 09
Skoleleder: Henrik Gydesen

Nykøbing F.

Rådhuset

4800 Nykøbing F.
Tlf. (03) 85 45 00

Postgiro: 2 05 44 85

Borgmesterkontor: samt
(herunder byrådets sekretariat):

Kasserer- og bogholderkontor:
Rådhuset
4800 Nykøbing F.
Tlf. (03) 85 45 00
8—12,30, torsdag tillige 15—17,30

Folkeregister:

Skattekontor:

Incassokontor:

Dronningensgade 24 A
4800 Nykøbing F.
Tlf. (03) 85 45 00
8—12,30, torsdag tillige 15—17,30

Skoledirektørens kontor:

(Skolevæsen, ungdoms- og fritids-
undervisning m. v.)
Jernbanegade 43, 1
4800 Nykøbing F. Tlf. (03) 85 45 00
8—12,30, torsdag tillige 15—17,30

Social- og sundhedsforvaltning:

Skolegade 5 samt 20-22
4800 Nykøbing F.
Tlf. (03) 85 45 00
9—12,30, torsdag tillige 15—17,30

Teknisk forvaltning:

Byplan- og projekteringsafdeling
Driftsafdeling
Bygningsafdeling

Sekretariat og regnskab

Skolegade 5
4800 Nykøbing F.
Tlf. (03) 85 45 00

El, vand- og varmemærkernes
kontor:

Højbrogade 5
4800 Nykøbing F.
Tlf. (03) 85 01 81 og *85 03 11
8—12,30, torsdag tillige 15—17,30

Kommunekode: 369

Amtskommune: Storstrøms

Retskreds: Nykøbing F.

Politikreds: Nykøbing F.

Skattekreds: Lolland-Falster

Vurderingskreds: Nykøbing F.

Folketal 1/10-80: 25.507

Areal i ha: 13.814,8

Kommunevalget 7. marts 1978:

Af 19.148 vælgere stemte 14.831, heraf
14.607 gyldige stemmer. Stemmepro-
cent: 77,5. A 7.640 (12), B 825 (1), C
2.072 (4), F 876 (1), K 219 (0), M 271
(0), Q 160 (0), V 1.401 (2), Z 1.143 (1).
(B+C+M+Q+V), (F+K).

Byrådets 21 medlemmer:

Borgmester: Jørgensen, B., Tunøvej 14,
4800 Nykøbing F. Tlf. (03) 85 01 95. (A).
FØ, H, FB, FC.

1. viceborgmester: Rasmussen, B., ty-
pograf, Nr. Boulevard 81, 4800 Nykø-
bing F. Tlf. (03) 85 30 18. (A). Ø, FH.

2. viceborgmester: Vildbrad, J., direk-
tør, Ellekrattet 33, Sundby, 4800 Ny-
købing F. Tlf. (03) 85 55 10. (C). Ø, B.

Billeskov, A., overmontør, Bellingevej
11, 4800 Nykøbing F. Tlf. (03) 85 19 23.
(A). T.

Clausen, J., overlærer, Brorsonsvej 5,
4800 Nykøbing F. Tlf. (03) 85 41 23. (A).
FSO.

Dinesen, I., kontorassistent, Fjordvej
39, 4800 Nykøbing F. Tlf. (03) 85 31 76.
(C). T, K.

Gardner, Anne-Lise, kontorassistent,
Vendsysselvej 46, 3., 4800 Nykøbing F.
Tlf. (03) 85 79 94. (A). So, H, F, K.

Hansen, H. Grøndal, skoleinspektør,
Gedser Landevej 12, 4800 Nykøbing F.
Tlf. (03) 87 75 09. (V). So.

Holm, G., murermester, Amarksvej 18, 4891 Toreby. Tlf. (03) 86 90 10. (B). K, H.

Jakobsen, G., vognmand, Nørregade 30, 4800 Nykøbing F. Tlf. (03) 85 18 59. (Z). So, B, C.

Jensen, P., snedker, Sakshøj 43, Sundby, 4800 Nykøbing F. Tlf. (03) 85 05 53. (A). T.

Jensen, V. Søndergaard, gulvlægger, Bangsebrovej 13, 4800 Nykøbing F. Tlf. (03) 83 91 94. (A). FK.

Johansson, Birte, fru, Grønsundsvej 68, 4800 Nykøbing F. Tlf. (03) 85 15 83. (A). T.

Lange, P., driftsassistent, Ved Kohaven 9, 4800 Nykøbing F. Tlf. (03) 85 03 34. (A). So, Un, F, S, U.

Larsen, H. C., gårdejer, Solvang 15, Stubberup, 4800 Nykøbing F. Tlf. (03) 83 91 78. (V). Ø, T.

Rosenholm, U., kommuneassistent, Strandboulevarden 24, 4800 Nykøbing F. Tlf. (03) 85 19 70. (A). K, Un, S.

Saunte, F., direktør, Vestensborg Allé 11, 4800 Nykøbing F. Tlf. (03) 85 21 09. (C). H, Un, F, S.

Sørensen, O., skolekonsulent, Mosevænget 2, 4891 Toreby. Tlf. (03) 86 94 66. (A). FT.

Tell, Bjarne, socialrådgiver, Tværgade 44, 4800 Nykøbing F. Tlf. (03) 85 70 11. (F). T.

Vesterbirk, C., fhv. kriminalkommis-sær, Møllebakken 24, 4800 Nykøbing F. Tlf. (03) 85 23 51. (A). Ø, FUn, FS, V, B, C.

Voigt, J., uddannelseschef, Valnæsvej 8, 4800 Nykøbing F. Tlf. (03) 85 24 71. (C). Un, F, S, FU.

Un = Undervisningsudvalg.

Nedsatte udvalg og kommissioner: (formænd)

Økonomiudvalget:

Borgmester Børge Jørgensen.

Stående udvalg:

Socialudvalget: Overlærer Jørgen Clausen.

Havneudvalget: Typograf Børge Rasmussen.

Kulturudvalget: Gulvlægger Vagner Søndergaard Jensen.

Teknisk udvalg: Skolekonsulent Otto Sørensen.

Undervisningsudvalg: Fhv. kriminal-kommissær C. Vesterbirk.

Andre udvalg og kommissioner:

Brandkommission: Borgmester Børge Jørgensen.

Civiltforsvarskommission: Borgmester Børge Jørgensen.

Fritidsnævn: Isolator John Olsen.

Ligningskommission: Pedel Erik Jørgensen.

Skolekommission: Fhv. kriminal-kommissær C. Vesterbirk.

Ungdomsskolensnævnet: Uddannelseschef J. Voigt.

Sekretær for byrådet:

Kommunaldirektør P. H. Mathiasen.

Kommunens revision:

Kommunernes Revisionsafdeling.

Den kommunale administration:

Kommunaldirektør: P. H. Mathiasen.

Borgmesterkontor/Byrådssekretariat:

Kommunaldirektør: P. H. Mathiasen.
Vicekontorchef: K. E. Petersen.

Personale- og lønkontor:

Ekspeditionssekretær: Gert Hansen.
Fuldmægtig: Tage Larsen.

Økonomisk-fysisk planlægning:

Planlægningsmedarbejder:
Steffen Røntorp.

ØKONOMISK FORVALTNING:

Kasserer- og bogholderkontor:

Kommunebogholder: Verner Andersen.

Ekspeditionssekretær: Jørgen Enoch.

Budgetkontor:

Ekspeditionssekretær: Jørgen Enoch.

Bogholderkontor:

Fuldmægtig: Borgny Johansen.

Kassererkontor og trykkeri:

Fuldmægtig: Verner Jensen.

SKATTEFORVALTNING:

(Skattevæsen, Inkassokontor, Folke-register, Ejendomskontor)

Skatteinspektør: O. E. Jensen.

Ekspeditionssekretær: E. Rudbæk Jensen.

Ligningsafdeling, forskudsregistrering og folkeregister:

Fuldmægtig: I. Lykke Henriksen.

Fuldmægtig: E. Madsen.

Regnskabsligning

og arbejds giver kontrol:

Fuldmægtig: P. Clausen.

Inkassokontor:

Fuldmægtig: G. Brusen.

Ejendoms kontor:

Fuldmægtig: P. Harding Madsen.

**SOCIAL- OG SUNDHEDS-
FORVALTNING:**

Socialinspektør: Mogens Bertelsen.

Sekretariat og administration:

Ekspeditionssekretær Helge Olsen.

Afdeling for folke-, invalide- og
enkøbenhavn:

Fuldmægtig Jørgen Holm.

Afdeling for dagpenge og sygesikring:

Fuldmægtig Bent Mortensen.

Bidrags kontor (Incasso):

Overassistent Bent Nielsen.

Afdeling for børnetilskud m. v.:

Overassistent Ane-Lise Hansen.

Bolligsikring og boligydelse:

Overassistent Lotte Kokholm Han-
sen.**Boliganvisning:**

Assistent Inge Holmquist.

Administration af kommunens

beboelsesejendomme:

Arkitekt Ove Andersen.

Hjemmehjælp:

Assistent Betty Jensen.

Hjemmesygepleje:Ledende hjemmesygeplejerske Bente
Svendsen.**Institutionsadministration:**

Fuldmægtig Eva Preuthun.

Dagplejefor midling:Børnehavepædagog Teresa Starzyn-
ski.**Behandlergrupper:**(Rådgivning, støtte til børn og unge,
kontant hjælp, revalidering, uddan-
nelse m. v.)

Leder: Fuldmægtig A. Møller Jensen.

TEKNISK FORVALTNING:**Teknisk chef:**Stads- og havneingeniør Max P. Ha-
genau, tlf. privat (03) 85 46 60.**Byplan- og projekteringsafdelingen:**Afdelingsingeniør K. Anker Nielsen,
stedfortræder for stadsingeniøren,
tlf. privat (03) 81 73 45.**Driftsafdelingen:**Afdelingsingeniør Poul Hansen, tlf.
privat (03) 85 34 57.**Bygningsafdelingen:**Bygningsinspektør, arkitekt Børge
Nielsen, tlf. privat (03) 85 40 82.**Sekretariat og regnskab:**Kontorchef Arild Pedersen, tlf. pri-
vat (03) 85 24 93.**Havnekontoret:**

Tømmergade 4. Tlf. (03) 85 05 63.

Havnefoged: Allan Forné, tlf. privat
(03) 85 05 63.**Havneingeniør kontor:**

Tlf. (03) 85 45 00.

Stads- og havneingeniør Max P. Ha-
genau, tlf. privat (03) 85 46 60.**Brandvæsen:**

Tømmergade 4. Tlf. (03) 85 19 91

Brandinspektør: Jørgen Nørholm
Nielsen.**Stadsgartnerens kontor:**Vendersgade 4-6, 4800 Nykøbing F.
Tlf. (03) 85 45 00

Stadsgartner: Hans Jørgen Olsen.

Civiltforsvar:Kontor: »Skovridergården« Sundby
Alle 46, tlf. (03) 85 44 68.Civiltforsvarsleder: J. Nørholm Niel-
sen.

Civiltforsvarsinspektør: E. Dahlbom.

Viceciviltforsvarsinspektør: Ivar
Vang Jensen.CF-depot, Ndr. Ringvej 6, tlf. (03)
85 94 68.**Miljø- og levnedsmiddelkontrol:**

Det offentlige slagtehus:

Sydhavnsvej, tlf. (03) 85 05 89.

Mester: Villy Hemmingsen.

Miljø- og levnedsmiddelkontrol-
laboratorium:

Højbrogade 16, tlf. (03) 85 53 33.

Stadsdyrlæge: N. Edelbeck.

KULTUREL FORVALTNING:**Undervisnings- og fritidsforvaltning:**Skoledirektør: Thyge Eggert Han-
sen, tlf. (03) 85 45 00.

kontor: Jernbanegade 43, 1.

Ungdomsskoleinspektør: Bent Hen-
riksen

Jernbanegade 43, 1.

Tlf. (03) 85 45 00

Fritidsinspektør: J. Veldeland.

Jernbanegade 43, 1., tlf. (03) 85 45 00.

Skolebibliotekskonsulent: Jørgen
Halvor Rasmussen

Skolebibliotekernes kontor:

Lindeskovskolen, Lindevænget 1
4800 Nykøbing F, tlf. (03) 85 60 75

Skolepsykologisk rådgivning:

Slotsgade 50, tlf. (03) 85 57 08.

Ledende skolepsykolog:

Grethe Wich.

Tale- og høre konsulent:

Folmer Lunds Fryd.

Skolelæge: Bente Schmitt Læssøe,
Færøvej 11, tlf. (03) 85 12 52.

Kulturforvaltning og biblioteksvæsen:**Sekretariat:**

Centralbiblioteket, Rosenvænget 17
og Kongensgade 43, 4800 Nykøbing F.
Tlf. (03) 85 05 00.
Stadsbibliotekar: Poul K. Gregersen.

Sociale institutioner, skoler m.v. i Nykøbing F. kommune:**Sociale institutioner:**

Børnetandklinikken for Nykøbing F.
Rosenvænget 15.
Overtandlæge: Ruth Andersen,
tlf. (03) 85 32 92.

Tandfyldningsklinikken:
tlf. (03) 85 34 00
Reguleringsafdelingen:
tlf. (03) 85 30 31.

Plejehjem:

Nykøbing F. alderdomshjem
»Vestensborghjemmet«
Poul Martin Møllersvej 10,
Nykøbing F.
Tlf. (03) 85 04 81 og 85 06 91
69 pladser
Bestyrerinde: Johanne Mathlesen.

»Guldborgsundhjemmet« (fælles-
kommunalt syge- og plejehjem)
Parkvej 29, Nykøbing F.
Tlf. (03) 85 50 44 - 126 pladser
Forstander: K. Torp Jensen.

Sygeklosteret, syge- og plejehjem
for kvinder
Klosterstræde 3, 4800 Nykøbing F.
Tlf. (03) 85 07 30 - 23 pladser
Bestyrerinde: Fru Rigmor Jensen.

Toreby alderdomshjem, 4891 Toreby
Tlf. (03) 86 91 84 - 26 pladser
Bestyrerinde: Fru Else Marie
Baadsgaard

Tingsted alderdomshjem
Tingsted, 4800 Nykøbing F.
Tlf. (03) 83 90 31 - 24 pladser
Bestyrerinde: Fru Rigmor Larsen.

Dagcenter for pensionister
P. M. Møllersvej 10, Nykøbing F.
Tlf. (03) 85 86 88
Leder: Niels Semlov

**Børne-, ungdoms- og forsørgs-
institutioner:**

Skolehjemmet i Nykøbing Falster
(60 drenge og piger, fortrinnsvis
åndssvage)
Niels Hemmlingsensvej 4
Tlf. (03) 85 33 88
Leder: Boye Gad Johansen

Skolen ved Guldborgsund
(90 drenge og piger, fortrinnsvis
åndssvage)
Skovboulevarden 1

Skoler:**Kommunale folkeskoler:**

Byskolen, Skolegade 3
Skoleinspektør: Benny Lambek
Tlf. (03) 85 08 66

Ejegdskolen, Fjordvej 46
Skoleinspektør: Oluf Schade
Tlf. (03) 85 37 57

Kraghave skole, Gåbensevej 100,
Kraghave
Skoleinspektør: Ib Svendsen.
Tlf. (03) 85 01 26

Lindeskovskolen, Lindevænget 1
Skoleinspektør: H. Grøndal Hansen
Tlf. (03) 85 60 74

Nørre skole, Thorsensvej 11
Skoleinspektør: Bent Grosen
Tlf. (03) 85 05 99

Sundskolen, Lindeallé 36
Skoleinspektør: Palle Danielsen.
Tlf. (03) 85 47 52

Tingsted skole, Tingsted
Skoleinspektør: Svend Jensen.
Tlf. (03) 83 91 03

Toreby skole, 4891 Toreby L.
Skoleinspektør: K. E. Andreasen
Tlf. (03) 86 91 34

Østre skole, Fromsgade 27
Skoleinspektør: Carit Pedersen
Tlf. (03) 85 04 17

Hasseløskolen, Hasseløvej 48
4873 Væggerløse
Skoleinspektør: Bent Henriksen
Tlf. (03) 87 78 79

Nykøbing F. Ungdomsskole,
Jernbanegade 43, 1.
Skoleinspektør: Bent Henriksen
Tlf. (03) 85 45 00

Private skoler:

Sct. Joseph Søstrenes skole,
Bispegade 6
Skoleleder: Kr. Skov Andersen

Nykøbing F. Realskole, Skolegade 29
Bestyrer: Henrik Elberling
Tlf. (03) 85 07 94

Falsterskolen (efterskole)
Skovboulevarden 1
Forstander: A. Schwærter
Tlf. (03) 85 01 60

Falsters lilleskole
Systofte Bygade 4
Leder: John Bertelsen
Tlf. (03) 86 83 48

Gymnasier:

Nykøbing F. Katedralskole,
P. M. Møllersvej 3
Rektor: Flemming Dall
Tlf. (03) 85 05 33

Andre skoler:

Handelsskolen i Nykøbing F
P. M. Møllersvej 12
Forstander: Ib Alsgrén
Tlf. (03) 85 02 66

Nykøbing F. Børnehaveseminarium,
Dronningensgade 24
Forstander: Helge F. Pedersen.
Tlf. (03) 85 06 11

Industri- og håndværkerskolen,
Bispegade 5
Forstander: Paul Storck
Tlf. (03) 85 23 55

Sy- og tilskærerskolen
Pontoppidansgade 30
Forstander: Blitten Hargbøl
Jørgensen
Tlf. (03) 85 10 84

Falsters Forberedelseskursus
Fejøgade 1
Leder: C. C. Kristiansen
Tlf. (03) 85 45 92

Nykøbing-Rørvig

Vesterlyngvej 8
4500 Nykøbing Sj.
Tlf. (03) 41 11 00*
10-13, torsdag tillige 17-18
Postgiro: 4 01 63 00

Borgmesterkontor og byråds-
sekretariat

Økonomisk forvaltning

Folkeregister

Skatteforvaltning

Social- og sundhedsforvaltning

Teknisk forvaltning

Kommunekode: 327

Amtskommune: Vestsjælland

Retskreds: Nykøbing Sj.

Politikreds: Holbæk

Skattekreds: Holbæk

Vurderingskreds: Nykøbing-Rørvig

Folketal 1/10-80: 6.585

Areal i ha: 3.800

Kommunevalget 7. marts 1978:

Af 4.649 vælgere stemte 3.483, heraf
3.447 gyldige stemmer. Stemmeper-
cent: 74,14. A 1.332 (6), B 393 (1), C 402
(2), K 124 (0), V 1.196 (6). (C+V).

Byrådets 15 medlemmer:

Borgmester: Jakobsen, Henry, entre-
prenør, Nørrevangsvej 115, 4581 Rør-
vig. Tlf. (03) 41 80 28. (V). FØ, PLE,
FH, FB, FC.

1. viceborgmester: Jensen, Bent S.,
mekaniker, Brorsonsvej 3, 4500 Nykø-
bing Sj. Tlf. (03) 41 07 42. (A). Ø, FTM,
B.

2. viceborgmester: Juelsgaard, Ella,
husmoder, Risshøjvej 22, 4500 Nykø-
bing Sj. Tlf. (03) 41 81 20. (V). So, K, F.

Andersen, Sv. Aa., bankbestyrer, Ane-
monevej 1, 4500 Nykøbing Sj. Tlf. (03)
41 11 41. (C). Ø, FPLE, H, C, F.

Esbjørn, Frode, faglærer, Rørvig Kir-
kevej 6, 4581 Rørvig. Tlf. (03) 41 88 30.
(C). So, K, S, U, V.

Hansen, Henning Stenbjerg, assuran-
dør, Kingosvej 94, 4500 Nykøbing Sj.
Tlf. (03) 41 20 95. (V). TM, S.

Jakobsen, Kirsten, husmoder, Dr. Mar-
gretesvej 3, 4500 Nykøbing Sj. Tlf.
(03) 41 05 18. (V). So, PLE, F.

Jakobsen, O. Lønberg, kriminalass-
sistent, Rørvigvej 64, 4500 Nykøbing Sj.
Tlf. (03) 41 16 88. (V). Ø, TM.

Jensen, B. Lund, direktør, Vesterbro
68, 4500 Nykøbing Sj. Tlf. (03) 41 14 30.
(V). FK, FS.

Kristensen, Jens P., plejeassistent, Al-
tavej 10, 4500 Nykøbing Sj. Tlf. (03)
41 16 54. (A). TM, K, C, S, U.

Larsen, Vagn Ytte, viceskoleinspektør,
Billesvej 26, 4500 Nykøbing Sj. Tlf.
(03) 41 19 96. (A). Ø, PLE, F.

Lyager, Tage, overlæge, Grundtvigsvej
14 A, 4500 Nykøbing Sj. Tlf. (03)
41 17 30. (A). So, PLE.

Splidsboel, Peter, advokat, Tofte-
gårdsvej 5, Nykøbing Sj. Tlf. (03)
41 21 30. (B). TM.

Sørensen, Gunnar, mekaniker, Anemo-
nevej 2, 4500 Nykøbing Sj. Tlf. (03)
41 28 17. (A). K, H, FF, S.

Østergaard, Harry, værkstedsleder,
Ærovej 3, 4500 Nykøbing Sj. Tlf. (03)
41 05 51. (A). FSO.

PLE = Udvalget for planlægning og
ejendomme.

Nedsatte udvalg og kommissioner: (formænd)

Økonomiudvalget:

Borgmester, entreprenør Henry Jakobsen.

Stående udvalg:

Det sociale udvalg: Værkstedsleder Harry Østergaard.

Udvalget for teknik og miljø: Mekaniker Bent S. Jensen.

Udvalget for kulturelle anliggender: Direktør B. Lund Jensen.

Havneudvalget: Borgmester, entreprenør Henry Jakobsen.

Udvalget for planlægning og ejendomme: Bankbestyrer Sv. Aa. Andersen.

Andre udvalg og kommissioner:

Brandkommission: Borgmester, entreprenør Henry Jakobsen.

Civildforsvarskommission: Borgmester, entreprenør Henry Jakobsen.

Fritidsnævn: Mekaniker Gunnar Sørensen.

Sko-kommission: Direktør B. Lund Jensen.

Ligningskommission: Laur. Petersen.

Sekretær for byrådet:

Kommunaldirektør J. Gotfredsen.

Kommunens revision:

Kommunernes Revisionsafdeling.

Den kommunale administration:

Kommunaldirektør: J. Gotfredsen.

Borgmesterkontor og sekretariat:

Borgmesterens træffetid: Mandag-torsdag kl. 11–12 samt efter aftale

ØKONOMISK FORVALTNING:

Kasse, bogholderi, el, løn, indbetaling af ejendomsskatter m. v.:

Økonomichef: Claus Hansen.

SKATTEFORVALTNING:

Ligningskontor, skatteopkrævning, folkeregister og ejendomsbeskatning: Skatteinspektør: A. Folmer.

SOCIALFORVALTNING:

Socialinspektør: Rita Mortensen.

TEKNISK FORVALTNING:

Eksp.: 10–13, torsdag tillige 17–18, lørdag lukket.
Anmeldelse af syn m. v.: Tlf. 8–8,30.
Stadsingenør: A. Bentsen.

Brandvæsen:

Brandinspektør: Leif Lorentz Hansen.

Civildforsvar:

Civildforsvarsleder: Leif Lorentz Hansen.

Værkerne:

El-værk:

Elværkbestyrer: Driftsbestyrer Jeppe E. Hansen.

Vandværk:

Vandværksbestyrer: Driftsbestyrer Jeppe E. Hansen.

Havnevæsenet:

Nykøbing Sj. havn:
Havnefoged Jørgen Nevermann.
Rørvig havn:
Havneopsynsmand Egon Jensen.

KULTUREL FORVALTNING:

Byrådssekretariatet:

Skoleforvaltning:

Ledende skoleinspektør: J. C. Pyndt.

Biblioteksvæsenet:

Nykøbing Sj. bibliotek
Svanestræde 9, 4500 Nykøbing Sj.
Tlf. (03) 41 03 00

Ledende bibliotekar: Kurt Sørensen.

Sociale institutioner, skoler m. v. i Nykøbing-Rørvig kommune:

Sociale institutioner:

Plejehjem:

Plejehjemmet
Præstevænget, 4500 Nykøbing Sj.
Tlf. (03) 41 03 53 - 35 pladser
Bestyrerinde: Fru Anne-Sofie Lemmeke

Plejehjemmet

Møllebakken, 4581 Rørvig
Tlf. (03) 41 80 14 - 15 pladser
Bestyrerinde: Doris Sølberg

Skoler:**Kommunale folkeskoler:**

Grundtvigsskolen
Grundtvigsvej 12
4500 Nykøbing Sjælland
Tlf. (03) 41 02 76

Ledende skoleinspektør:
J. C. Pyndt

Nordgårdsskolen
Billesvej 44
4500 Nykøbing Sjælland
Tlf. (03) 41 18 87
Skoleinspektør: Per Thygesen

Private skoler:

Rørvig friskole, Søndervangsvej 43,
4581 Rørvig.
Tlf. (03) 41 83 37
Leder: Axel Neubert

Nysted

Adelgade 61
4880 Nysted
Tlf. (03) 87 12 22
Postgiro: 1 08 85 72

Borgmesterkontor:**Kasse og bogholderi:****Folkeregister:****Skattekontor:****Socialkontor:****Civilforsvarskontor:****Kulturel forvaltning:****Teknisk forvaltning:**

Adelgade 61
4880 Nysted
Tlf. (03) 87 12 22
9—13, torsdag tillige 15—18

Kommunekode: 371**Amtskommune: Storstrøms****Retskreds: Saksøbing****Politikreds: Saksøbing****Skattekreds: Lolland-Falster****Vurderingskreds: Nykøbing F.****Folketal 1/10-80: 6.089****Areal i ha: 14.233,9****Kommunevalget 7. marts 1978:**

Af 4.440 vælgere stemte 3.716, heraf
3.605 gyldige stemmer. Stemmeprocent:
83,7. A 1.561 (8), B 386 (1), C 226
(1), K 47 (0), M 199 (1), V 782 (4), Z 464
(2). (C+V).

Byrådets 17 medlemmer:

Borgmester: Andreasen, Erling Juul,
Gartnervænget 12, 4894 Ø. Ulslev. Tlf.
(03) 86 52 38. (A). FØ, FB, FC.

1. viceborgmester: Bille-Hansen, Bent,
gårdejer, Enghavevej 36, 4892 Kettinge.
Tlf. (03) 87 30 69. (V). Ø, FK, F, S.

2. viceborgmester: Jørgensen, Kaj,
fhv. politiassistent, Jernbanegade 23,
4880 Nysted. Tlf. (03) 87 14 39. (A). Ø,
FM.

Andersen, Tove, husmoder, Bregnebøl-
vej 6, 4894 Ø. Ulslev. Tlf. (03) 86 51 30.
(V). Ø, So.

Feld, Birgit, overlærer, Ved Havnen 14,
4880 Nysted. Tlf. (03) 87 15 68. (A). Ø,
So.

Hansen, Palle Lærke, gårdejer, Brej-
ningevej 6, 4892 Kettinge. Tlf. (03)
86 42 32. (V). So, T.

Havmand, Erling, overtoldbetjent,
Kettingevej 9, 4892 Kettinge. Tlf. (03)
87 32 21. (A). F, S, Uk, U, FLI.

Højgaard, Jens, gårdejer, Tåstrupvej 3,
4880 Nysted. Tlf. (03) 86 41 34. (M). M,
Pl.

Jensen, Bent, specialarbejder, Egholm-
vej 10 A, 4880 Nysted. Tlf. (03) 87 12 29.
(A). T, M, B.

Jensen, Peder, gårdejer, Johannes-
lundsvej 4, 4894 Ø. Ulslev. Tlf. (03)
86 53 04. (V). T, M, B, C.

Jørgensen, Else Juul, husmoder, Kølle
Allé 15, 4894 Ø. Ulslev. Tlf. (03) 86 50 99.
(C). K, F, Li, S, U.

Krag, Verner Pedersen, forpagter,
Kertevej 8, 4892 Kettinge. Tlf. (03)
86 41 01. (Z). M, Li.

Nielsen, Ernst, landpolitiasistent, Fi-
skergade 7, 4880 Nysted. Tlf. (03)
87 10 77. (Z). T.

Olsen, Helge Ib, læge, Egholmvej 14 A,
4880 Nysted. Tlf. (03) 87 18 42. (A). K,
F, S, FV.

Rasmussen, Henning, snedkervend,
Enghavevej 9, 4892 Kettinge. Tlf. (03)
87 34 01. (A). So, K, F, S.

Thorsen, Leo, blikkenslager, Strand-
vejen 61, 4880 Nysted. Tlf. (03) 87 12 03.
(A). FT, C.

Wilcken-Petersen, Børge, bogholder,
Adelgade 2 D, 4880 Nysted. Tlf. (03)
87 15 05. (B). FSo, Li.

Nedsatte udvalg og kommissioner: (formænd)

Økonomiudvalget:

Borgmester Erling Juul Andreasen.

Stående udvalg:

Det sociale udvalg: Bogholder Børge Wilcken-Petersen.

Udvalget for tekniske anliggender:

Blikkenslager Leo Thorsen.

Udvalget for kulturelle anliggender:

Gårdejer Bent Bille-Hansen.

Miljøudvalget: Fhv. politilassistent Kaj Jørgensen.

Andre udvalg og kommissioner:

Brandkommission: Borgmester Erling Juul Andreasen.

Civilforsvarskommission: Borgmester Erling Juul Andreasen.

Fritidsnævn: Bankbestyrer Ib Sk. Jørgensen, Slotsgade 2, 4880 Nysted.

Ligningskommission: Overtoldbetjent Erling Havmand.

Skolekommission: Arbejdsmand Andreas Madsen, Kirkevej 8, 4894 Øster Ulslev.

Sekretær for byrådet:

Kommunaldirektør Hemming Nielsen.

Kommunens revision:

Kommunernes Revisionsafdeling.

Den kommunale administration:

Kommunaldirektør: Hemming Nielsen

Borgmesterkontor:

Fuldmægtig: Henning Olsen.

ØKONOMISK/ADMINISTRATIV FORVALTNING:

Bogholderi- og kassererkontor:

Kommunebogholder: S. I. Christensen.

Overassistent: Jørgen Mortensen.

Pantefoged: Assistent Alice Nielsen.

Skattekontor:

Skatteinspektør: Aage Duelund.

Arbejdsgiverkontrol:

Assistent: Lone Johnsen.

Folkeregistret:

Overassistent: Astrid Hørbye.

SOCIAL- OG SUNDHEDS- FORVALTNING:

Socialkontoret:

Socialinspektør: Erik Larsen.

Fuldmægtig: John Voigt.

Sygesikring:

Overassistent: Annelise S. Hansen.

TEKNISK FORVALTNING:

Stadsingeniør: Jørgen Lundsager.

Administration:

Overassistent Svend-Helge Hansen.

Bygningsafdeling:

Afdelingsarkitekt Erik Dahl-Rasmussen.

Teknisk afdeling:

Daglig leder: Ingeniør Vagn Pollas.

Forsyningsafdeling:

Driftsleder Kaj Hansen.

BRANDINSPEKTORAT:

Brandinspektør: Hans Rasmussen.

CIVILFORSVAR:

Civilforsvarsleder: Hans Rasmussen.

VÆRKERNE:

El- og vandværksbestyrer: Kaj Hansen.

Havnevæsenet:

Havneopsynsmand: Edvin Andersen, Fiskergade 13, 4880 Nysted.

KULTUREL FORVALTNING:

Skolevæsenet:

Ledende skoleinspektør: Johs. Olesen.

Ungdomsskoleinspektør: E. Feld.

Biblioteksvæsenet:

Nysted bibliotek

Adelgade 90, 4880 Nysted

Tlf. (03) 87 11 23

Leder: Bodil Clausen

Levnedsmiddelkontrol:

Det fælles levnedsmiddel-laboratorium, 4990 Sakskøbing.

Sociale institutioner, skoler m. v. i Nysted kommune:

Sociale institutioner:

Plejehjem:

Nysted plejehjem

Skansevej 2, 4880 Nysted

Tlf. (03) 87 12 54

Bestyrer: Ingrid Jensen.

Kettinge plejehjem

4892 Kettinge

Tlf. (03) 87 31 86

Bestyrer: Oda Andreasen

Ø. Ulslev plejehjem

4894 Ø Ulslev

Tlf. (03) 86 51 00

Bestyrer: Fru Bodil Nielsen

Syge- og plejehjemmet »Solgården«

Herritslev, 4880 Nysted

Tlf. (03) 86 40 51

Bestyrer: Vakant.

Skoler:**Kommunale folkeskoler:**

Brydebjergskolen

4880 Nysted

Tlf. (03) 86 41 13

Skoleinspektør: Johs. Olesen.

Kettinge skole

4892 Kettinge

Tlf. (03) 87 31 55

Skoleinspektør: Arne Heyn

Krumsøskolen

4894 Ø Ulslev

Tlf. (03) 86 51 09

Skoleinspektør: Viggo Looft

Nysted skole

Adelgade 61, 4880 Nysted

Tlf. (03) 87 12 50

Skoleinspektør: Kaj Nilsson

Andre skoler:

Nysted Ungdomsskole

Ved Havnen 14, Stubberup

4880 Nysted

Tlf. (03) 87 15 68

Ungdomsskoleinspektør: E. Feld

Næstved

Teatergade 8

4700 Næstved

Tlf. (03) 72 19 00

Postgiro: 2 01 64 00

Borgmesterkontor:**Byrådssekretariat:****Økonomisekretariat:****Forvaltningssekretariat:****Sekretariat for****kommunale virksomheder:****Kulturel forvaltning:****Skoleforvaltning:****Arbejdsgiverkontrol:**

Teatergade 8

4700 Næstved

Tlf. (03) 72 19 00

9—13, torsdag tillige 15—17,30

Social- og sundhedsforvaltning:

Mosevej 12

4700 Næstved

9—13, torsdag tillige 15—17,30

Tlf. (03) 73 02 33

Folkeregister:**Skattelsinspektør:**

Amtsgården

Teatergade 16

4700 Næstved

Tlf. (03) 72 79 00

9—13, torsdag tillige 15—17,30

Teknisk forvaltning:

Slagelsevej 8

4700 Næstved

Tlf. (03) 72 29 00

9—13, torsdag tillige 15—17,30

Bygnings- og brandinspektør:**Civilforsvarskontor:**

Brogade 2

4700 Næstved

Tlf. (03) 73 01 00

9—13, torsdag tillige 15—17,30

Ejendomssekretariat:

Købmagergade 7

4700 Næstved

Tlf. (03) 72 09 81

9—13, torsdag tillige 15—17,30

Skolepsykologisk rådgivning:

Jernbanegade 9, 2. sal

4700 Næstved

Tlf. (03) 73 59 00

Havnekontor:

Toldbodgade

4700 Næstved

Tlf. (03) 72 00 56

Kommunekode: 373**Amtskommune: Storstrøms amt****Retskreds: Næstved****Polltikreds: Næstved****Skattekreds: Næstved****Vurderingskreds: Næstved****Folketal 1/7-80: 45.198****Areal i ha: 19.984****Kommunevalget 7. marts 1978:**

Af 31.217 vælgere stemte 22.289, heraf 22.061 gyldige stemmer. Stemmeprocent: 71,4. A 11.894 (12), B 1.195 (1), C 2.231 (3), E 292 (0), F 853 (1), K 396 (0), M 451 (0), V 2.820 (3), Y 262 (0), Z 1.526 (1), Tværpolitisk liste 141 (0). (B+E), (C+M+V), (F+K+Y).

Byrådets 21 medlemmer:

Borgmester: Hansen, Sv., Rolighedsvej 101, 4700 Næstved. Tlf. (03) 72 12 04. (A). FØ, FH, Kv, FB, FC, FBe.

1. viceborgmester: Hass, J. O., snedker, Rønnevej 10, 4700 Næstved. Tlf. (03) 73 32 48. (A). Ø, FSo, Be.

2. viceborgmester: Martens, Frank, fabrikant, Køgevej 14, 4700 Næstved. Tlf. (03) 72 17 20. (C). Ø, F.

Andersen, Emmy, rengøringsassistent, Gøgestien 13, 4700 Næstved. Tlf. (03) 73 04 42. (A). So, U.

Andersen, Per, fuldmægtig, Hasselvænget 14, Appenæs, 4700 Næstved. Tlf. (03) 72 75 08. (A). FT, K.

Bagh, Gunnar, faglærer, Toftevej 6, 4700 Næstved. Tlf. (03) 72 51 75. (A). K, F, S, V.

Christensen, Lindy Nymark, assistent, Fåborgvej 20, 4700 Næstved. Tlf. (03) 72 50 35. (A). H, Kv, F, FS.

Funder, Johnnie, biblioteksmedhjælper, Farvergade 7, 1. tv., 4700 Næstved. Tlf. (03) 72 85 98. (F). So, Bo.

Hansen, Vagn, købmand, Fuglevænget 9, 4700 Næstved. Tlf. (03) 72 47 48. (V). Ø, H, Kv, Be.

Jensen, F. M., togbetjent, Møllegårdsvej 1, 4700 Næstved. Tlf. (03) 72 54 61. (A). T, Li.

Jensen, Henning, lærer, Kildemarksvej 66, 4700 Næstved. Tlf. (03) 72 58 25. (A). Ø, T.

Jensen, Torben Ourø, overværkerfører, La Cour Vej 1, 4700 Næstved. Tlf. (03) 72 47 83. (B). T, K, Kv.

Jespersen, Villy, politiassistent, Kildemarksvej 129, 4700 Næstved. Tlf. (03) 72 23 31. (A). E, FK, S, Bo.

Larsen, Hilmer Østergaard, bademester, Ferskenvej 42, 4700 Næstved. Tlf. (03) 72 34 36. (Z). H, S, C.

Larsen, Johannes, gårdejer, »Grønhøje«, Anneksvej 7, Menstrup, 4700 Næstved. Tlf. (03) 74 31 09. (V). E, F.

Nielsen, Poul, maskinarbejder, St. Blichers Vej 12, 4700 Næstved. Tlf. (03) 72 34 18. (A). FE, H, B, C, Bo.

Nilsson, Jørgen, hallinspektør, Herlufsholm Allé 233, 4700 Næstved. Tlf. (03) 72 45 16. (A). So, E, B, FF.

Scharling, Elisabeth, fru, Frihedsvej 14, 4700 Næstved. Tlf. (03) 72 77 25. (C). E, K, U.

Schou, Manfred, civilingeniør, Ager-toften 28, Appenæs, 4700 Næstved. Tlf. (03) 80 02 72. (C). So, T.

Soelberg, Elise, fru, Rønnevej 10, 4700 Næstved. Tlf. (03) 73 53 31. (V). So, S. Sørensen, Poul, landpostbud, Olufsvvej 3, Hyllinge, 4700 Næstved. Tlf. (03) 74 42 17. (A). So, FKv.

Kv = Udvalget for kommunale virksomheder.

Nedsatte udvalg og kommissioner: (formænd)

Økonomiudvalget:
Borgmester Sv. Hansen.

Stående udvalg:

Det sociale udvalg: Snedker J. O. Hass.

Udvalget for tekniske anlæg:
Fuldmægtig Per Andersen.

Udvalget for faste ejendomme:
Maskinarbejder Poul Nielsen.

Udvalget for kulturelle anlæg:
Politiassistent Villy Jespersen.

Havneudvalget: Borgmester Sv. Hansen.

Udvalget for kommunale virksomheder: Landpostbud Poul Sørensen.

Andre udvalg og kommissioner:

Brandkommission: Borgmester Sv. Hansen.

Civilforsvarskommission: Borgmester Sv. Hansen.

Fritidsnævn: Hallinspektør Jørgen Nilsson.

Ligningskommission: Fhv. driftsleder Holger Petersen.

Skolekommission: Assistent Lindy Nymark Christensen.

Bevillingsnævn: Borgmester Sv. Hansen.

Sekretær for byrådet:

Kommunaldirektør Arne Engberg.

Kommunens revision:

Kommunernes Revisionsafdeling, København V.

Den kommunale administration:

Kommunaldirektør: Arne Engberg

ADMINISTRATIV FORVALTNING:**Byrådssekretariat:**

(Forvaltningsspørgsmål, vedtægter, valg, abonnement på byrådets dagsorden m. v.).

Ekspeditionssekretær: H. C. Andersen.

Forvaltningssekretariat:

(Løn- og pensionsspørgsmål, personalesager, forsikringer, rejsegodtgørelser og diæter, telefongodtgørelser):

Ekspeditionssekretær: Jørn Lorentzen.

Fuldmægtig: Agnes Nielsen.

Fuldmægtig: Annelise Jørgensen.

ØKONOMISK FORVALTNING:**Økonomisekretariat:**

(Bogholderi, kasse, budgetter, lånesager og garantiforpligtelser):

Kontorchef: Orla Schou.

Ekspeditionssekretær Bent Dideriksen.

Fuldmægtig: Signe Larsen.

Fuldmægtig: Brita Merrild.

Hovedkasserer: Hanne B. Larsen.

Incassoafdeling:

Ekspeditionssekretær Frode Jørgensen.

Fuldmægtig Niels Jarnved.

SKATTEFORVALTNING:

Skatteinspektør Vagn B. Sørensen

Sekretariat:

Souschef Torben Vallentin.

Ligningsafdeling,

person- og dødsbøbeskatning:

Fuldmægtig Villy Olsen.

Ligningsafdeling, selskabsbeskatning:

Ligningsrevisor Bjarne Pedersen.

Kildeskattetekontor:

Ekspeditionssekretær Poul E. Jensen

Folkeregister:

Fuldmægtig Benny Sørensen.

Arbejdsgiverkontrol:

Leder: Ekspeditionssekretær Hans Egon Poulsen.

Fuldmægtig: Per Andersen.

**SOCIAL- OG SUNDHEDS-
FORVALTNING:**

Socialinspektør: Kal Groth.

Sekretariat:

Souschef Steen J. Hansen.

Bistandsafdeling:

Ekspeditionssekretær Knud Vagn Larsen.

Fuldmægtig Jørgen Hansen.

Fuldmægtig Hans E. Larsen.

Institutionsafdeling:

Ekspeditionssekretær Ole Nikolajsen.

Sikringsydelsesafdeling:

Eksp.sekr. John Rasmussen.

Fuldmægtige:

Lene Jeppesen.

Grete Nielsen.

Ulla Rasmussen.

Sundhedsafdeling:

Afdelingsleder Inger Nielsen.

Økonomifdeling:

Eksp.sekr. Guri Broberg.

TEKNISK FORVALTNING:

Stadsingeniør: Vagn Andersen.

Koordinerende afdelingsingeniør:

E. Kryger Kaas.

Sekretariat:

Eksp.sekr.: Sv. Aa. Rasmussen.

Byplanafdeling:

Afd.ing.: E. Thorkenholdt.

Spildevands- og miljøafdeling:

Afd.ing.: H. Taankvist.

Vej- og trafikafdeling:

Afd.ing.: E. Skov-Andersen.

Entreprenør- og vedligeholdelsesafdeling:

Afd.ing.: Hans Schmidt.

Bygningsinspektørat:

Tlf. (03) 73 01 00

Bygningsinspektør: Jens Chr. Jørgensen.

Brandinspektørat:

Tlf. (03) 73 01 00

Brandinspektør: Jens Chr. Jørgensen.

Civildforsvar:

Tlf. (03) 73 01 00

Civildforsvarsinspektør:

Mogens Solberg Larsen.

Ejendomssekretariatet:

tlf. (03) 72 09 81

(Huslejenævnsager, boligsikring, ejendomsskatter):

Kontorchef: Bruno Daue Østergaard.
Ekspeditionssekretær: Niels Bagger Larsen.

**Udvalget for kommunale
virksomheder:**

Tlf. (03) 72 19 00.

Sekretariat:

Leder: Vicekontorchef Erik Vinsbøl.

Herunder:**Den kommunale børnetandpleje:**

Parkvej 48. Tlf. (03) 73 28 11

Overtandlæge: Roald Skadberg.

Centralklinikken:

Afdelingsstandlæge: Ruth Lawson-Smith.

Afdelingsstandlæge: Grethe Klein Jensen.

Reguleringsafdelingen:

Tlf. (03) 73 29 11
 Specialtandlæge Max Andersen
 Specialtandlæge Bente Lundtorp
 Olsen

Værkerne:

Kompagnistræde 10, tlf. (03) 72 30 64.

El-værk:

El-værkbestyrer: A. Rock Petersen.
 Kabelmester: J. Age Madsen (daglig leder).

Vandværk:

Kompagnistræde 10, tlf. (03) 72 30 64.

Vandværksbestyrer: A. Rock Petersen.
 Maskinmester: Troels Tjelum (daglig leder).

Miljø- og levnedsmiddellaboratoriet:

Ved Asen 1, Postbox 409, 4700 Næstved, tlf. (03) 72 50 50.

Stadsdyrlæge Preben Rindom Voigt.
 Afdelingsdyrlæge Flemming Jensen.
 Afdelingskemiker P. E. Friis.

Stadsgartnerens kontor:

Vordingborgvej, tlf. (03) 72 69 98.
 Stadsgartner: Herman Pedersen.

Havnevæsenet:

Slagelsevej 8, tlf. (03) 72 29 00.
 Havneingenlør: Vagn Andersen.
 Havnemester i Næstved: Erik L. Andersen, tlf. (03) 72 00 58.
 Brobetjent i Karrebæksminde: Olaf Banke, tlf. (03) 74 20 45.

KULTUREL FORVALTNING:

(Fritidsundervisning, ungdomsklubber, tilskud til ungdomsforeninger, teatre, orkestre, museer, kunst, derudover sekretariat for kommissioner og nævn):

Sekretariat:

Leder: Vicekontorchef Jan Wulf.
 Fuldmægtig: Flemming Preuss.

Skolevæsenet:

Skoledirektør: Mogens Knudsen.
 Viceskoledirektør: Edwin Larsen.
 Tlf. (03) 72 19 00.
 Ledende skolepsykolog: Børge Jensen.
 Tlf. (03) 73 59 00.
 Ungdomsskoleinspektør: Victor Lykkeberg.
 Tlf. (03) 72 02 70.
 Aftenskoleforstander: Erik Steensborg
 Tlf. (03) 72 18 25.

Musikskoleleder:

Poul Chr. Nielsen.
 Tlf. (03) 68 01 72.

Skolelægeklinikker:

Skolen på Jernbanegade.
 Tlf. (03) 72 18 24.

Klildemarkskolen
 Tlf. (03) 72 22 95 .

Sct. Jørgens skole
 Tlf. (03) 73 10 91.

Ll. Næstved skole
 Tlf. (03) 73 32 96.

Lindebjergskolen
 Tlf. (03) 73 49 40.

Biblioteksvæsenet:

Næstved bibliotek: »Balticagårdens«, Sct. Peders Kirkeplads, tlf. (03) 72 08 25.

Stadsbibliotekar: Erik Møller.
 Vicestadsbibliotekar: Knud Pichard.
 Ledende børnebibliotekar: Elise Langvad.
 Musik- og kontaktbibliotekar: Annelise Maglus Larsen.

Sociale institutioner, skoler m. v. i Næstved kommune:**Sociale institutioner:****Plejehjem (kommunale)**

Munkebo
 Farimagsgade 54, 4700 Næstved
 Tlf. (03) 72 32 57 — 72 06 92 — 82 pladser
 Forstander: Eva Hvidsten Larsen

Herlufsholmhjemmet
 Herlufsholm Allé 20, 4700 Næstved
 Tlf. (03) 72 08 88
 58 pladser
 Forstander: Rita Arnstrup

Karrebæk plejehjem
 4736 Karrebæksminde
 Tlf. (03) 74 21 03 — 12 pladser
 Leder: Jytte Nørgård

Ny Holstedhjemmet
 Ringstedgade 196, 4700 Næstved
 Tlf. (03) 72 82 28 — 50 pladser
 Forstander: Thyra Schmedes

Marvede plejehjem
 Sandved, 4700 Næstved
 Tlf. (03) 74 30 97 — 8 pladser
 Leder: Erna G. Jensen

Præstehaven
 Toldbodgade 19, 4700 Næstved
 Tlf. (03) 72 09 27 — 15 pladser
 Leder: Karen Christiansen

Vejlø plejehjem
 4700 Næstved
 Tlf. (03) 80 00 14 — 12 pladser
 Leder: Asta Andreasen

Marskgården
 Marskvej 20, 4700 Næstved
 Tlf. (03) 73 24 22 — 72 pladser
 Forstander: Anny Nicklasson

Plekehjemmet Asen
Præstøvej 67, 4700 Næstved
Tlf. (03) 72 17 07 — 28 pladser
Kst. forstander: Rita Damborg
Jensen

Særligt plekehjem:
Solgaven
Flagspættevej 1, 4700 Næstved
Tlf. (03) 73 20 20 — 58 pladser
Forstander: Ingrid Møller

Skoler:

Kommunale folkeskoler:

Skolen på Jernbanegade
Tlf. (03) 72 27 22
Skoleinspektør: Folmer Snefrup

Kildemarksskolen
Tlf. (03) 72 05 54
Skoleinspektør: Vagn Grønnow

Lindebjergskolen
Tlf. (03) 72 18 44
Skoleinspektør: Stig Østergaard
Andersen

Skolen på Kirkepladsen
Tlf. (03) 72 03 56
Skoleinspektør: Kurt Eriksen

Sct. Jørgens skole
Tlf. (03) 72 12 14
Skoleinspektør: Hans-Jørgen Færk

Kalbyrisskolen
Tlf. (03) 72 67 65
Skoleinspektør: Benny Gensbøl

Lille Næstved skole
Tlf. (03) 72 26 82
Skoleinspektør: Erik Maribo
Mogensen

Ny Holsted skole
Tlf. (03) 72 31 77
Skoleinspektør: Poul Jensen

Karrebæk skole
Tlf. (03) 74 22 92
Skoleinspektør: Holger Nielsen.

Svenstrup skole
Tlf. (03) 80 01 73
Skoleinspektør: Verner Lindenskov
Carlsen

Rønnebæk skole
Tlf. (03) 72 41 82
Skoleinspektør: Knud Nielsen

Marvede skole
Tlf. (03) 74 32 25
Skoleinspektør: Nils Enkegård

Hyllinge skole
Tlf. (03) 74 42 24
Kst. skoleinspektør: Leif Siggaard

Vallensved skole
Tlf. (03) 74 51 73
Skoleinspektør: Gunner Olesen

Margretheskolen, Fodby
Tlf. (03) 74 52 28
Skoleinspektør: Ernst Burkø.

Rislev Skole
Tlf. (03) 73 61 84
Førstelærer: Povl Erik Garn,

Nøddekovskolen
Tlf. (03) 72 92 11
Skoleinspektør: Jørgen Soelberg
Skolen ved Birkehegnet
Tlf. (03) 73 63 44
Skoleinspektør: Ulla Jensen

Gymnasier:

Næstved gymnasium og HF
Tlf. (03) 72 06 78
Rektor: Poul Hansen
Herlufsholm skole
Tlf. (03) 72 60 97
Rektor: Gert Olsen

Private skoler:

Vor Frue skole
Tlf. (03) 73 03 48
Skoleinspektør: Jørgen Hansen

Andre skoler:

Dansk kommunalkursus
Amtsgården, 4700 Næstved
Tlf. (03) 72 79 00
Kursusleder: Vagn B. Sørensen

Næstved kommunale aftensskole
Skolen på Jernbanegade,
4700 Næstved
Tlf. (03) 72 18 25
Forstander: Erik Steensborg

Næstved kommunale Musikskole
Førslev Bygade 43, 4690 Haslev
Tlf. (03) 68 01 72
Leder: Poul Chr. Nielsen

Næstved kommunale ungdomsskole
Farimagsvej 22
Tlf. (03) 72 02 70
Ungdomsskoleinspektør: Victor
Lykkeberg

Næstved handelsskole
Farimagsvej 65
Tlf. (03) 72 32 09
Direktør: P. Frost

Næstved tekniske skole
Postbox 90, 4700 Næstved
Tlf. (03) 72 65 00
Forstander: Henning Jensen

Gastronomisk Landsforbunds Fag-
skole,
Alleen 30,
4736 Karrebæksminde
Tlf. (03) 74 21 35
Leder: Kaj Salling

Sygepleje- og sygehjælperens skolen,
Herlufvænge 14, 4700 Næstved
Tlf. (03) 72 14 01, lokal 390
Forstander: Karen Uhrback

Næstvedegnens Forberedelseskursus
Nygårdsvej 45, 4700 Næstved
Tlf. (03) 72 82 94
Kursusleder: Søren Conradsen

Skolen på Rosenhøj,
Slagelsevej 47, 4700 Næstved
Tlf. (03) 72 35 06
Skoleleder: Torben Lund

Kobberbroskolen (centerskole),
Munkebo Allé 2, 4700 Næstved
Tlf. (03) 73 75 30, lokal 372
Skoleleder: Svend Toldbod

Nørager

Administrationsbygningen

Jernbanegade 13

9610 Nørager

Telf. (08) 55 13 11

Postgiro: 7 08 28 86

10—13, torsdag 10—13 og 16—18

Kommunekode: 833

Amtskommune: Nordjylland

Retskreds: Hobro

Politikreds: Hobro

Skattekreds: Hobro

Vurderingskreds: Gislum herred

Folketal 1/7-80: 5.690

Areal i ha: 16.744,4

Kommunevalget 7. marts 1978:

Af 3.806 vælgere stemte 3.115, heraf
3.090 gyldige stemmer. Stemmeper-
cent: 81,8. A 630 (4), B 299 (1), V 935 (5),
Z 192 (1), G1 344 (2), G2 183 (1), L1 117
(0), L2 242 (2), L3 145 (1).

Kommunalbestyrelsens

17 medlemmer:

Borgmester: Jensen, Niels Juel, gård-
ejer, St. Binderup, 9600 Ars. Tlf. (08)
65 60 24. (V). FØ, C.

Viceborgmester: Posborg, Freddy,
pens. postbud, Aagade, Rørbæk, 9500
Hobro. Tlf. (08) 55 73 10. (A). Ø, K, FC.

Bak, Lilly, husmoder, Fyrkilde, 9510
Arden. Tlf. (08) 56 90 67. (V). So, K.

Bakmand, Tage, gårdejer, Rørbæk,
9500 Hobro. Tlf. 55 72 51. (V). T, E.

Christensen, Chr. Emil, gårdejer, Alles-
trup, 9500 Hobro. Tlf. (08) 55 13 28. (L3).
So, T, K.

Christensen, Søren, lærer, Sortebak-
ken, 9610 Nørager. Tlf. (08) 55 11 90.
(B). So, FE.

Christensen, Villy, ekstra postbud, Ha-
verslev, 9510 Arden. Tlf. (08) 65 40 45.
(G1). E, K, C, FF.

Heidmann, Bent, gårdejer, Stenlid, 9500
Hobro. Tlf. (08) 54 83 56. (V). FK, FS.

Jensen, Chr. Degn, skibsbygger, Ha-
verslev, 9510 Arden. Tlf. (08) 65 42 76.
(A). So, T.

Jensen, Evald, formand, Torsvang,
9610 Nørager. Tlf. (08) 55 13 14. (A). FT,
E.

Jørgensen, Bitten, husmoder, Stenlid,
9500 Hobro. Tlf. (08) 54 80 48. (Z). T, E.

Klitgaard, Birgit, husmoder, Gl. Nør-
ager, 9610 Nørager. Tlf. (08) 55 11 55.
(L2). T, K.

Kristensen, Morten, gårdejer, Skårup,
9510 Arden. Tlf. (08) 56 90 90. (G2). Ø,
FSø, Li.

Madsen, Johannes, pedel, Hybenvej,
Ravnkilde, 9510 Arden. Tlf. (08)
56 91 77. (A). So, E.

Michelsen, Johannes, gårdejer, Mejlbj,
9510 Arden. Tlf. (08) 65 11 16. (V). Ø,
T, Li.

Nielsen Fruekilde, Niels Bach, gartner,
Kathrinevej 7, 9610 Nørager. Tlf. (08)
55 11 05. (L2). Ø, E.

Svenstrup, Kristian, gårdejer, Havers-
lev, 9510 Arden. Tlf. (08) 65 40 01. (G1).
Ø, K.

Nedsatte udvalg og kommissioner: (formænd)

Økonomiudvalget:

Borgmester, gårdejer Niels Juel
Jensen.

Stående udvalg:

Det sociale udvalg: Gårdejer Morten
Kristensen.

Udvalget for tekniske anliggender:
Formand Evald Jensen.

Udvalget for faste ejendomme: Lærer
Søren Christensen.

Udvalget for kulturelle anliggender:
Gårdejer Bent Heidmann.

Andre udvalg og kommissioner:

Civilforsvarskommission: Pens.
postbud Freddy Posborg.

Fritidsnævn: Ekstrapostbud Villy
Christensen.

Ligningskommission: Niels
H. Pedersen.

Skolekommission: Gårdejer Bent
Heidmann.

Sekretær for kommunalbestyrelsen:

Kommunaldirektør Karsten
Mattesen.

Kommunens revision:

Revisionselskabet af 1. 12. 62.

Den kommunale administration:

Kommunaldirektør Karsten Mat-
tesen.

ØKONOMISK/ADMINISTRATIV**FORVALTNING:**

Bogholder: Frank Skovhus Pedersen.
Skatteinspektør: Preben Kjær Sø-
rensen.
Pantefoged: Udpantningscentralen
for Aalborg amt.

SOCIAL- OG SUNDHEDS-**FORVALTNING:**

Socialinspektør: Kaj Kjellerup Niel-
sen.

TEKNISK FORVALTNING:**Bygningsinspektorat:**

Ingeniør: Ejner Bay Pedersen.
Konstruktør: Folmer Kjeldsen.

Brandinspektorat:

Brandinspektør: Konstruktør Folmer
Kjeldsen, Solhøj 3, 9610 Nørager.

KULTUREL FORVALTNING:**Skolevæsenet:**

Ledende skoleinspektør: K. L. Sten-
bjerg Jensen.
Ungdomsskoleinspektør: Kaj Spang-
gaard Pedersen.
Sortebakkeskolen.

Biblioteksvæsenet:

Nørager kommunes bibliotek
Sortebakkeskolen, 9610 Nørager
Tlf. (08) 55 11 90
Ledende bibliotekar: Lærer Søren
Christensen.

Levnedsmiddelkontrol:

Aalborg kommunes Levnedsmiddel-
kontrol.

Sociale institutioner, skoler m. v. i**Nørager kommune:****Sociale institutioner:**

Rørbæk plejehjem
Aagade 38, Rørbæk 9500 Hobro
Bestyrer: Jens Thorndahl
Tlf. (08) 55 72 91
30 pladser

Skoler:**Kommunale folkeskoler:**

Sortebakkeskolen, 9610 Nørager
Skoleinspektør: K. L. Stenbjerg
Jensen
Tlf. (08) 55 11 85

Haverslev centralskole, 9510 Arden
Skoleinspektør: J. W. Bengtsson.
Tlf. (08) 65 42 00

Ravnkilde skole, 9510 Arden
Skoleinspektør: Karl A. Pedersen
Tlf. (08) 56 90 56

Andre skoler:

Borremose ungdomsskole
9600 Års
Tlf. (08) 65 60 44

Forstander: Sven Erik Simonsen
Mejlby efterskole, 9510 Arden
Tlf. (08) 65 11 55
Forstander: Henning Sørensen

Nørhald**Administrationsbygningen**

Udbyhøjvej 483

Tvede

8900 Randers

Tlf. (06) 44 12 00

Postgiro: 4 00 86 85

Borgmesterkontor:**Kommunekontor:****Folkeregister:****Skattekontor:****Socialkontor:****Kulturel forvaltning:****Teknisk forvaltning:**

10—12,30, torsdag tillige 15—18

Kommunekode: 723**Amtskommune: Århus****Retskreds: Marlagar****Politikreds: Randers****Skattekreds: Grenaa****Vurderingskreds: Marlagar-Nørhald-
Purhus****Folketal 1/7-80: 9.119****Areal i ha: 20.125,4****Kommunevalget 7. marts 1978:**

Af 5.874 vælgere stemte 4.818, heraf
4.778 gyldige stemmer. Stemmepro-
cent: 82,0. A 1.580 (5), V 482 (1), Z 549
(2), H1 (Borgerliste Mejlby-Linde) 285
(1), H2 (Borgerliste Gjerlev-Enslev)
404 (1), H3 (Borgerliste Øster Tørslev)
269 (1), H4 (Borgerliste Hald-Kærby)
272 (1), H5 (Borgerliste Harridslev-

Mellerup-Tvede) 761 (3), N (Nørhald-listen) 176 (0). [H1+H2+H4+H5]. (H3+V).

Kommunalbestyrelsens 15 medlemmer:

Borgmester: Kristensen, Jens Kr., gårdejer, Toftevejen 14, Råby, 8970 Havndal. Tlf. (06) 47 31 44. (V). FØ.

1. viceborgmester: Møller, Kresten, gårdejer, Nedre vej 77, Albæk, 8900 Randers. Tlf. (06) 44 11 85. (H5). Ø, FSo.

2. viceborgmester: Jensen, Ejner Møller, vejmand, Tinghøjvej 18, Vinsstrup, 8970 Havndal. Tlf. (06) 47 31 27. (A). So, B, F, Li.

Andersen, Ruth, forretningsfører, Almisbakken 3, Mellerup, 8900 Randers. Tlf. (06) 44 13 19. (Z). K, F, S, V.

Christensen, Hanne, assistent, Granvej 3, Harridslev, 8900 Randers. Tlf. (06) 44 12 09. (H5). So, K, F, S, U.

Clausen, Ole H., kriminalassistent, Egevej 7, Harridslev, 8900 Randers. Tlf. (06) 44 15 68. (H5). K, B, F, S.

Espensen, Bent, amtsvejmand, Dr. Madsensvej 12, Harridslev, 8900 Randers. Tlf. (06) 44 10 74. (A). T, B, Li.

Jensen, Børge Lykkegaard, lærer, Fjordbakken 51, Mellerup, 8900 Randers. Tlf. (06) 44 22 03. (A). So, Ø.

Jensen, Gudrun, sparekassefuldmægtig, Havnevej 4, Udbyhøj, 8970 Havndal. Tlf. (06) 47 20 92. (A). Ø, T.

Lann, Aage, gårdejer, Kondrupvej 8, Enslev, 8983 Gjerlev. Tlf. (06) 47 41 64. (H2). FK, S, U, Ø.

Mandrup, Margit, husmoder, Tørringvej 15, Øster Tørslev, 8983 Gjerlev. Tlf. (06) 47 60 42. (H3). T.

Mathiasen, Chr. Kjær, gårdejer, Hørgaden 9, Mejlbj, 8981 Spentrup. Tlf. (06) 44 10 04. (H1). FT, FLi.

Rafn, Pauli, overassistent, Jægerholmsvej 10, Mejlbj, 8981 Spentrup. Tlf. (06) 44 15 43. (A). K, S.

Simonsen, Jens, redder, Højgårdsvej 5, 8983 Gjerlev. Tlf. (06) 47 45 10. (Z). T, Li.

Skjøtt, Herluf, gårdejer, Højagervej 6, Kærby, 8983 Gjerlev. Tlf. (08) 55 00 12. (H4). So, B.

Nedsatte udvalg og kommissioner: (formænd)

Økonomiudvalget:

Borgmester, gårdejer Jens Kristian Kristensen.

Stående udvalg:

Det sociale udvalg: Gårdejer Kresten Møller.

Udvalget for tekniske anliggender:

Gårdejer Chr. Kjær Mathiasen.

Udvalget for kulturelle anliggender:

Gårdejer Aage Lann.

Andre udvalg og kommissioner:

Ligningskommission: Gårdejer

Chr. Kjær Mathiasen.

Skolekommission: Gårdejer Troels

Astrup.

Fritidsnævn: Værkfører Erik Bjørn

Hansen.

Sekretær for kommunalbestyrelsen:

Kæmner Preben Pedersen.

Kommunens revision:

Kommunernes Revisionsafdeling.

Den kommunale administration:

Kæmner: Preben Pedersen.

Borgmesterkontor & sekretariat:

Fuldmægtig N. H. Rasmussen.

ØKONOMISK/ADMINISTRATIV FORVALTNING:

Bogholderi:

Kommunebogholder: Kurt Kristensen.

Fuldmægtig: Leo Jensen.

Pantefoged: Helge Hougaard.

Skattekontor:

Skatteinspektør Asger Velling Frederiksen.

Skatterevisor: Erik Pedersen.

Arbejdsgiverkontrol: Else Søby.

Ejendomsskattekontor: Overassistent Pauli Rafn.

Folkeregister:

Assistent: Johanne Jepsen.

SOCIAL- OG SUNDHEDS- FORVALTNING:

Socialinspektør: Arne Larsen.

Fuldmægtig: Folmer Christiansen.

Hjemmepleje: Sygeplejerske Tove

Feldskov.

Beskæftigelseskonsulent: Kristian

Bejer.

TEKNISK FORVALTNING:

Kommuneingeniør: Poul-Erik Maj.

Bygningsinspektorat:

Bygningsinspektør: Poul-Erik Maj.

Brandinspektorat:

Brandinspektør: Arkitekt Mogens Strandfelt, Teknisk forvaltning.

Levnedsmiddelkontrol:

Randers levnedsmiddelkontrolcenter, Lucernevej 58, 8900 Randers.

KULTUREL FORVALTNING:**Kulturforvaltningen:**

Fuldmægtig: Bent Kjærgaard Jensen.

Skoleforvaltningen:

Skoleledende: Kr. K. Dalgaard.

Biblioteksvæsenet:

Se under Randers kommune.

Sociale institutioner, skoler m. v. i**Nørhald kommune:****Sociale institutioner:****Plejehjem:**

Plejehjemmet »Abakken«, Bakkevænget, Øster Tørslev, 8983 Gjerlev

Bestyrer: Inge Braae

Tlf. (06) 47 63 11

36 pladser, 16 beskyttede boliger, daghjem, dagcenter

Gjerlev alderdomshjem

8983 Gjerlev

Bestyrer: Ellen Rasmussen

Tlf. (06) 47 40 89

14 pladser

Børne-, ungdoms- og forsorgsinstitutioner:

Mellerup skolehjem

8900 Randers

Tlf. (06) 44 13 08

Forstander: Ole Thyrsoe-Nielsen

Skoler:**Kommunale folkeskoler:**

Korshøjskolen, Harriidslev

8900 Randers. Tlf. (06) 44 12 93

Skoleinspektør: Kr. K. Dalgaard

Klinikchef: Søren Dueholm

Tlf. (06) 44 12 21

Grønhøjskolen, Øster Tørslev

8993 Gjerlev. Tlf. (06) 47 61 46

Skoleinspektør: Jens Hald

Hald-Kærby centralskole

8983 Gjerlev. Tlf. (06) 47 43 79

Skoleinspektør: Aksel Johansen

Gjerlev-Enslev skole

8983 Gjerlev. Tlf. (06) 47 40 42

Skoleinspektør: Walter Wulff

Andre skoler:

Mellerup ungdomsskole

8900 Randers. Tlf. (06) 44 13 39

Forstander: Jens Aagaard Nielsen

Nørre-Alslev**Rådhuset**

Kæppgårdsvej 2

4840 Nr. Alslev

Tlf. (03) 83 41 48

Postgiro: 5 41 65 90

9,30—12,30, torsdag 15—18

Kommunekode: 375**Amtskommune: Storstrøm****Retskreds: Nykøbing F.****Politikreds: Nykøbing F.****Skattekreds: Lolland-Falster****Vurderingskreds: Falsters østre****Folketal 1/10-80: 10.053****Areal i ha: 18.154****Kommunevalget 7. marts 1978:**

Af 7.131 vælgere stemte 5.670, heraf 5.599 gyldige stemmer. Stemmepercent: 79. A 2.112 (8), B 637 (2), C 461 (1), M 154 (0), V 1.717 (7), Z 518 (1). (C+M+V).

Byrådets 19 medlemmer:

Borgmester: Kragh, Ole, Ravnse Skovvej 4, 4840 Nørre-Alslev. Tlf. (03) 83 40 82. (V). FØ.

1. viceborgmester: Rasmussen, Ole, gårdejer, Gåbense Strandvej 61, 4840 Nørre-Alslev. Tlf. (03) 84 60 09. (V). Ø, FT.

2. viceborgmester: Olsen, Kaj, pante-foged, P. Hvildsvej 1, 4840 Nørre-Alslev. Tlf. (03) 83 44 93. (A). FK, F.

Bonde, Georg, gårdejer, Valnæsvej 1, 4840 Nørre-Alslev. Tlf. (03) 83 10 42. (V). E, K.

Florentsen, Vagn, bankbestyrer, Gyvelvej 8, 4840 Nørre-Alslev. Tlf. (03) 83 47 95. (V). T, E.

Green, Aage, plantageej, Gyldenbjergvej 37, 4840 Nørre-Alslev. Tlf. (03) 84 60 35. (Z). So, Li.

Hansen, Bente, fru, Nr. Kirkebyvej 5, 4840 Nørre-Alslev. Tlf. (03) 83 45 84. (V). So, F, U.

Hansen, Ove, overassistent, Eskillstrup Parkvej 24, 4863 Eskildstrup. Tlf. (03) 83 65 07. (A). Ø, FF.

Jensen, Hans Otto, frugtavl, Østervej 6, 4840 Nørre-Alslev. Tlf. (03) 83 11 37. (A). Ø, FE.

Jensen, Knud, arbejdsmand, Alstrupvej 3, 4840 Nørre-Ålslev. Tlf. (03) 83 23 62. (A). So, T.

Jespersen, Tage K., postmester, Nørre-Ålslev Jernbanegade 15, 4840 Nørre-Ålslev. Tlf. (03) 83 40 09. (C). E, K.

Jørgensen, Erna, fru, Orehoved Stationsvej 2, 4840 Nørre-Ålslev. Tlf. (03) 84 62 41. (A). So, K.

Knudsen, Hanne, sundhedsplejerske, Bøgevangen 12, 4850 Stubbekøbing. Tlf. (03) 83 30 92. (B). K.

Lange, Otto, slagteriarbejder, Elvervej 10, 4863 Eskilstrup. Tlf. (03) 83 66 64. (A). So.

Lejre, Ketill, gårdejer, Havnsøvej 24, 4840 Nørre-Ålslev. Tlf. (03) 83 31 42. (V). Ø, F.

Lillie, Jarding, afdelingsformand, Lommelevvej 9, 4840 Nørre-Ålslev. Tlf. (03) 83 20 76. (A). T, E, FV.

Nielsen, Sv. E., maskinarbejder, Vligvej 60, 4840 Nørre-Ålslev. (A). F.

Rasmussen, Erik, viceskoleinspektør, Irisvej 5, 4863 Eskilstrup. Tlf. (03) 83 62 76. (B). FSo, E.

West, Evald, fhv. gårdejer, Godthåbsvej 3, 4840 Nørre-Ålslev. Tlf. (03) 83 23 12. (V). So, T.

Nedsatte udvalg og kommissioner: (formænd)

Økonomiudvalget:
Borgmester Ole Kragh.

Stående udvalg:
Det sociale udvalg: Viceskoleinspektør Erik Rasmussen.
Udvalget for tekniske anliggender: Gårdejer Ole Rasmussen.

Udvalget for faste ejendomme:
Frugtavlens Hans Otto Jensen.
Udvalget for kulturelle anliggender:
Pantefoged Kaj Olsen.

Andre udvalg og kommissioner:
Civilforsvarskommission: Werner Rasmussen.

Ligningskommission: Osvald Mortensen.

Skolekommission: Ruth Hansen.
Fritidsnævn: Overassistent Ove Hansen.

Voksenundervisningsnævn: Jarding Lillie.

Ungdomsskolenævn: Emmy Nielsen.
Sekretær for byrådet:
Kommunaldirektøren.

Kommunens revision:
Kommunernes Revisionsafdeling.

Den kommunale administration:

Kommunaldirektør: Sv. Aa. Bahner.

Borgmesterkontor:

Herunder byrådets og økonomiudvalgets sekretariat, fritidsundervisning, huslejenævnet, ægteskabssager.

Beskæftigelseskonsulent: Bo Bartkær.

ØKONOMISK/ADMINISTRATIV FORVALTNING:

Kommunebogholder: Jørgen Rasmussen.

Fuldmægtig: H. E. Ravn Jensen.
Pantefoged: Kaj Olsen.

Skatteinspektør: Kjeld Hansen.
Fuldmægtig: Folmer Rasmussen.

Skatterevisor: Frede Boesen.
Arbejdsgiverkontrollør: Erik Petersen.

Ejendoms- og folkeregister: Overassistent Freddy Hansen.

SOCIAL- OG SUNDHEDSFORVALTNING:

Socialinspektør: B. Christensen.
Fuldmægtig: Jacob Therkelsen.

TEKNISK FORVALTNING:

Kommuneingeniør: Erik Hestbek.
Bygningsinspektør:
Bygningsinspektør: Kommuneingeniøren.

Brandinspektør:
Brandinspektør: K. Abraham.

KULTUREL FORVALTNING:

Skolevæsenet:
Skoledirektør: Leif Hansen.
Ungdomsskoleinspektør:
Allan Rosendahl
Mosevej 3, 4840 Nørre-Ålslev
Tlf. (03) 83 44 68
Skoletandlæge: E. Dahl.

Biblioteksvæsenet:
Centralbiblioteket
Rosenvangen 17, 4800 Nykøbing F og
Kongensgade 43, 4800 Nykøbing F
Tlf. (03) 85 05 00
Stadsbibliotekar: Poul K. Gregersen

Sociale institutioner, skoler m. v. i**Nørre-Alslev kommune:****Sociale Institutioner:****Plejehjem:**

Eskildstrup plejehjem
(21 pladser), 4863 Eskildstrup
Tlf. (03) 83 60 69
Bestyrer: Fru Borghild Spuur

Gundslev plejehjem
(20 pladser), 4840 Nr. Alslev
Tlf. (03) 83 30 45
Bestyrer: Fru Gunhild Jensen.

Nørre-Alslev plejehjem
(24 pladser), 4840 Nr. Alslev
Tlf. (03) 83 42 08
Bestyrer: Fru Birgit Goul

Nordfalsters plejehjem
(53 pladser), Skerrisvej 24
4840 Nr. Alslev. Tlf. (03) 83 43 77
Bestyrer: Søren Knudsen

Orehoved plejehjem
(15 pladser), 4840 Nr. Alslev
Tlf. (03) 84 61 44
Bestyrer: Daniel Danielsen

Tårup plejehjem
(21 pladser), 4850 Stubbekøbing
Tlf. (03) 83 32 14
Bestyrer: Asger Christlansen.

Vålse plejehjem
(9 pladser), 4840 Nr. Alslev
Tlf. (03) 83 10 81
Bestyrer: Inger Pedersen

Skoler:**Kommunale folkeskoler:**

Eskildstrup skole
4863 Eskildstrup
Tlf. (03) 83 60 99
Skoleinspektør: Torben Smith.

Kippinge centralskole
4840 Nørre-Alslev
Tlf. (03) 83 21 20
Skoleinspektør: Nils Jørgensen

Nørre-Alslev skole
4840 Nørre-Alslev
Tlf. (03) 83 40 18
Skoleinspektør: J. E. Gylling

Nørre-Vedby centralskole
4840 Nørre-Alslev
Tlf. (03) 84 60 70
Skoleinspektør: Ernst Dichow.

Andre skoler:

Skovby lille friskole
4840 Nørre-Alslev
Tlf. (03) 83 30 03
Leder: Anna-Bente Jønsson

Nørre Djurs

Glesborg Bygade 1
8585 Glesborg
Tlf. (06) 38 72 66
Postgiro: 6 48 00 47
10—13, torsdag tillige 16—18

Kommunekode: 725

Amtskommune: Århus

Retskreds: Grenaa

Politikreds: Grenaa

Skattekreds: Grenaa

Vurderingskreds: Nørre Djurs-Rougsø

Folketal 1/10-80: 8.063

Areal i ha: 23.666,6

Kommunevalget 7. marts 1978:

Af 5.488 vælgere stemte 4.144, heraf 4.114 gyldige stemmer: Stemmeprocent: 75,5. A 976 (5), B 164 (0), K 46 (0), Q 171 (0), V 1.501 (7), Z 528 (2), Nørre Djurs Listen 419 (2), Borgerliste Søndre 193 (1), Borgerliste Nordre 101 (0). [V1+V2+V3].

Kommunalbestyrelsens 17 medlemmer:

Borgmester: Albæk, Knud, gårdejer, Troldhøjvej 15, Gjerrild, 8500 Grenå. Tlf. (06) 38 41 05. (V1). FØ.

Viceborgmester: Sørensen, Bendi, hjælpepedel, Stenvad Bygade 16, Stenvad, 8586 Ørum Djurs. Tlf. (06) 38 13 62. (A). Ø, T, F.

Andersen, Birthe, sygeplejerske, Ved Svalebøgen 3, Gjerrild, 8500 Grenå. Tlf. (06) 38 41 89. (A). K.

Christensen, Poul, overlærer, Sangstrupvej 11, Voldby, 8500 Grenå. Tlf. (06) 33 20 78. (V3). So.

Hansen, Svend Erik, havnefoged, Havet 74, Bønnerup strand, 8585 Glesborg. Tlf. (06) 38 61 33. (V1). K, V.

Jensen, Torben, fisker, Fægangsvvej 38, Bønnerup strand, 8585 Glesborg. Tlf. (03) 38 60 73. (Z). Ø.

Jessen, Johs. gårdejer, Fuglsøvej 9, Stenvad hede, 8586 Ørum Djurs. Tlf. (06) 31 72 87. (V1). Ø, FK.

Kjær, Benthe, sygeplejerske, Ramten Skovvej 6, Ramten Skov, 8586 Ørum Djurs. Tlf. (06) 39 81 81. (G). K, F, U.

Kjær, Henning, gårdejer, Søhøjvej 4, Dystrup, 8586 Ørum Djurs. Tlf. (06) 38 16 58. (V2). T.

Kruse, Chr., gårdejer, Hjembækvej 46, Sangstrup, 8500 Grenå. Tlf. (06) 33 21 04. (V3). FT.

Mogensen, Svend, gårdejer, Albertinelund 2, Emmedsbo mark, 8585 Glesborg. Tlf. (06) 38 60 47. (V1). So, F.

Nilsson, Boris, forstander, Søndermarken 14, Fjellerup, 8584 Tranehuse. Tlf. (06) 31 71 15. (A). Ø, FSo.

Nørgaard, Aase, husmoder, Huldremosevej 14, Ramten, 8586 Ørum Djurs. Tlf. (06) 38 14 43. (Z). So, Li.

Olesen, Emil, overassistent, Pejmarksvej 15, Voldby, 8500 Grenå. Tlf. (06) 33 22 53. (A). T.

Ottosen, Poul Sorgenfri, arkitekt, Hemmedkær 2, Bønnerup, 8585 Glesborg. Tlf. (06) 38 60 38. (G). T, F, Li.

Pedersen, Tove, familievejleder, Kærvejen 4, Fjellerup strand, 8584 Tranehuse. Tlf. (06) 31 70 46. (A). So, U.

Sørensen, H. Zacher, dyrlæge, Abrovej 55, 8586 Ørum Djurs. Tlf. (06) 38 10 17. (H1). K.

Nedsatte udvalg og kommissioner: (formænd)

Økonomiudvalget:

Borgmester, gårdejer Knud Albæk.

Stående udvalg:

Det sociale udvalg: Forstander Boris Nilsson.

Udvalget for teknik og miljø: Gårdejer Chr. Kruse.

Udvalget for kulturelle anliggender: Gårdejer Johannes Jessen.

Andre udvalg og kommissioner:

Fritidsnævn: Maren Ertbjerg, Østbakken 18, 8586 Ørum Djurs.

Ligningskommission: Tage Pedersen, Lunkærvej 6, Gjerrild, 8500 Grenå.

Skolekommission: Morten Nielsen, Birkedommervej 24, Voldby, 8500 Grenå.

Sekretær for kommunalbestyrelsen:

Kommunaldirektør Kai Vad.

Kommunens revision:

Kommunernes Revisionsafdeling.

Den kommunale administration:

Kommunaldirektør: Kai Vad.

ØKONOMISK/ADMINISTRATIV FORVALTNING:

Kasserer- og bogholderikontor:

Kommunebogholder: Ole Thomsen.
Fuldmægtig Mogens Caspersen.
Kasserer: Inger Pedersen.

Lønningskontoret:

Overassistent: Elin Frederiksen.

Ejendomsskat:

Assistent: Ruth Sørensen.

Incasso:

Overassistent: Henny Bjørklund.

Ligningskontor:

Ekspeditionssekretær: Mogens Pedersen.
Fuldmægtig: Niels Sørensen.

Arbejdsgiverkontrol:

Overassistent: Kurt Horslev.

SOCIAL- OG SUNDHEDS-FORVALTNING:

Afdelingsleder: Bent Degn
Souschef: Claus Løvbo.
Folkeregisterfører: assistent Karl Andersen
Dagpleje: Karen Aarup Pedersen
Hjemmepleje: Birgitte Paludan
Sundhedsplejersker: Lisbeth Nikolajsen, Conni Christensen.

TEKNISK FORVALTNING:

Kommuneingenlør: George Meilvang.

Bygningsinspektorat:

Bygningsinspektør: Arkitekt Bent Nielsen.

Civildforsvar:

Civildforsvarsleder: Ejv. Helweg, Glesborg.

KULTUREL FORVALTNING:

Overassistent: Hans Jørgen Laursen

Skolevæsenet:

Ledende skoleinspektør: A. C. Andersen.
Ungdomsskoleinspektør: E. Kjær-gaard, 8586 Ørum Dj.

Biblioteksvæsenet:

Ørum bibliotek
Abrovej 44, 8586 Ørum Djurs
Tlf. (06) 38 12 38

Ledende bibliotekar: Aase Pedersen

Sociale institutioner, skoler m. v. i Nørre-Djurs kommune:

Sociale institutioner:

Plekehjem:

Plekehjemmet »Nørrevang«
Rimsø Bygade 22
Rimsø
Tlf. (06) 33 22 70 - 39 pladser
Bestyrer:

Plekehjemmet »Vestervang«,
Stenvadvej 3
Ørum Dj.
Tlf. (06) 38 14 55 - 37 pladser
Bestyrer: Hanne Rudolfsen

Plekehjemmet »Sunddal«,
Sunddalvej 1, Ginnerup.
Tlf. (06) 33 90 65 - 30 pladser
Bestyrer: Anna Svenningens

»Voldby Plekehjem«
Dolmervej 14, Voldby.
Tlf. (06) 33 22 57 - 18 pladser
Bestyrer: Tage Hougaard

Børne-, ungdoms- og forsorgs-
institutioner:

Skolehjemmet »Fjellerup Øster-
gaard«
Fjellerup Bygade 35
8584 Tranehuse
Tlf. (06) 38 71 15
Leder: Boris Nilsson

Brundhøj skolen (amtskommunal
særskole)
Hemmedvej, 8585 Glesborg
Tlf. (06) 38 73 77
Leder: Carsten Pedersen

Skoler:

Kommunale folkeskoler:

Bønnerup forskole
Avej 2, 8585 Glesborg
Tlf. (06) 38 63 44
Lærer: Birthe Spens

Ørum-Ginnerup forb.skole
Knivvej 23
8586 Ørum Djurs
Tlf. (06) 38 11 44
Skoleinspektør: A. C. Andersen

Glesborg Centralskole
Glesborg Bygade 82
8585 Glesborg
Tlf. (06) 38 71 45
Skoleinspektør: Knud Byrting

Nørreherreds fællesskole
Sangstrupvej 32
Voldby, 8500 Grenå
Tlf. (06) 33 20 38
Skoleinspektør: Johs. Andersen

Gjerrild-Hemmed Centralskole
Stokkebro 59
Gjerrild, 8500 Grenå
Tlf. (06) 38 41 27
Skoleinspektør: Eskild Pedersen

Fjellerup skole
Strandvejen 28
Fjellerup, 8584 Tranehuse
Tlf. (06) 31 71 10
Førstelærer: Møldrups Hansen

Andre skoler:

Djurslands Efterskole
Kanneshøjvej 43
Fjellerup, 8584 Tranehuse
Tlf. (06) 31 73 93
Forstander: Ejvind Nejsum

Nørre-Rangstrup

Danavej

6520 Toftlund

Tlf. (04) 83 19 34

Postgiro: 8 00 99 02

0—12, torsdag tillige 14—17,30, fredag
tillige 14—15,30

Kommunekode: 525

Amtskommune: Sønderjylland

Retskreds: Rødding

Politikreds: Haderslev

Skattekreds: Haderslev

**Vurderingskreds: Nørre-Rangstrup,
Rødekro**

Folketal 1/7-80: 9.986

Areal i ha: 30.232

Kommunevalget 7. marts 1978:

Af 6.357 vælgere stemte 4.887, heraf
4.827 gyldige stemmer. Stemmeprocent:
76,88. A 1.227 (5), B 202 (0), C 340
(1), Q 312 (1), V 2.356 (9), Z 390 (1).
[V1+V2+V3+V4+V5]. (A+B), (C+
V1,V2,V3,V4,V5).

**Kommunalbestyrelsens
17 medlemmer:**

Borgmester: Jacobsen, Chresten, gård-
ejer, Mariavænget 24, 6520 Toftlund.
Tlf. (04) 83 25 60. (V). FØ, B.

Viceborgmester: Jessen, Niels P., gård-
ejer, Kjærgård, 6520 Toftlund. Tlf.
(04) 83 12 93. (V). FK.

Bergholt, Hans, gårdejer, Rugbjerg,
Arrild, 6520 Toftlund. Tlf. (04) 83 42 13.
(V). Ø, T.

Bertelsen, Erling, smedesvend, Søn-
derbyen 46, 6534 Agerskov. Tlf. (04)
83 34 76. (A). So.

Christensen, Christian, husmand,
Mandbjerg, 6520 Toftlund. Tlf. (04)
83 51 58. (A). T, L.

Christensen, Karen, lærer, Krügersvej
4, 6541 Bevtoft. Tlf. (04) 54 43 79. (A).
So, F.

Clausen, Anders, gårdejer, Galsted,
6541 Bevtoft. Tlf. (04) 54 91 51. (V). FSo.

Fleischer, Michael, pilot, Rosenvænget
58, 6541 Bevtoft. Tlf. (04) 54 42 79. (V).
So, F, S.

Gad, Laurits, prokurist, Grønningen
26, 6520 Toftlund. Tlf. (04) 83 15 47. (V).
Ø, So, F, U.

Holm, Carl, entreprenør, Møllebakken
5, 6541 Bevtoft. Tlf. (04) 54 43 22. (Q).
K, S.

Holm, Lars J., gårdejer, N. Jerstal, 6500
Vojens. Tlf. (04) 54 43 89. (C). T.

Jeppesen, Egon, arbejdsmand, Maria-
vænget 33, 6520 Toftlund. Tlf. (04)
83 18 55. (A). K.

Lagoni, Herry, snedkermester, Øster-
gade 49, 6520 Toftlund. Tlf. (04) 83 19 14.
(Z). T, B.

Lund, Christian, regnskabsassistent,
Bovlundbjerg, 6535 Branderup J. Tlf.
(04) 83 51 86. (V). Ø, K, S, U.

Madsen, Grete, Rolighedsvej 14, 8520
Toftlund. Tlf. (04) 83 14 58. (V). K,
L, V.

Roost, Paul, arbejdsmand, Slotsvej 32,
Arrild, 6520 Toftlund. Tlf. (04) 83 41 28.
(A). Ø, B.

Thomsen, Hans J., lærer, Nørregade 16,
6534 Agerskov. Tlf. (04) 83 34 77. (V).
FT, B, F.

Nedsatte udvalg og kommissioner: (formænd)

Økonomiudvalget:

Borgmester, gårdejer Chresten
Jacobsen.

Stående udvalg:

Det sociale udvalg: Gårdejer Anders
Clausen.

Udvalget for tekniske anliggender:

Lærer Hans J. Thomsen.

Udvalget for kulturelle anliggender:

Gårdejer Niels Peter Jessen.

Andre udvalg og kommissioner:

Ligningskommission: Gdr. W. Thom-
sen, Rubjergvej, Arrild, 6520 Toftlund.

Skolekommission: Gdr. Søren Kjær,
Tlrslund, 6541 Bevtoft.

Sekretær for kommunalbestyrelsen:
Kommunaldirektør Jacob Haugård.

Kommunens revision:

Kommunernes Revisionsafdeling.

Den kommunale administration:

Kommunaldirektør: Jacob Haugaard.

Borgmesterkontor:

Fuldmægtig: Arne Jepsen.

ØKONOMISK/ADMINISTRATIV FORVALTNING:

Regnskabschef: Kai Smith.
Pantefoged: J. Harry Jacobsen
Skatteinspektør: Ivar Barslev.
Arbejdsgiverkontrollen: Over-
assistent: Ole Toft.

SOCIAL- OG SUNDHEDS- FORVALTNING:

Socialinspektør: Ejner Krogh.
Sygesikring:
Assistent: Karin Bruntse.

TEKNISK FORVALTNING:

Kommuneingenlør: A. Andresen.

KULTUREL FORVALTNING:

Skolevæsenet:

Skoledirektør: A. Juul Petersen,
6520 Toftlund.

Ungdomsskoleinspektør: Lærer
T. Hedegaard Christensen.
Bytoften, 6534 Agerskov.

Biblioteksvæsenet:

Toftlund bibliotek
Torvegade 1, 6520 Toftlund
Tlf. (04) 83 13 03
Leder: Karl Posselt

Sociale institutioner, skoler m. v. i Nørre-Rangstrup kommune:

Sociale institutioner:

Plejehjem:

Toftegården, Toftlund
Tlf. (04) 83 15 03

Bestyrer: F. Thorgaard

Plejehjemmet »Møllevangen«
Møllevang 12, 6534 Agerskov
Tlf. (04) 83 32 36

Bestyrer: Martin Møller

Børne-, ungdoms- og forsorgs- institutioner:

Børnehaver (selvejende):

Agerskov børnehaver (52 børn)
Leder: Anne Stevnhoved
Tlf. (04) 83 35 19

Bevtoft Børnehave (20 børn)
 Leder: Hanne Nielsen
 Tlf. (04) 54 42 31
 Toftlund Børnehave (60 børn)
 Leder: Henny Mosumgaard
 (04) 83 19 12
 Børnegaarden, Toftlund (80 børn)
 Leder: Jørg. Jørgensen, (04) 83 14 23

Skoler:

Kommunale folkeskoler:

Agerskov skole, Nørregade, 6534 Agerskov
 Tlf. (04) 83 32 42
 Skoleinspektør: Kurt Lykke Kirkedal
 Arrild skole, 6520 Toftlund
 Tlf. (04) 83 42 31
 Skoleinspektør: Johan Jensen
 Bevtoft skole, 6541 Bevtoft
 Tlf. (04) 54 43 07
 Skoleinspektør: Niels-Jørn Møller
 Branderup skole, 6535 Branderup J.
 Tlf. (04) 83 53 22
 Skoleinspektør: Arne Fog
 Hølevangsskolen
 Hølevang, 6520 Toftlund
 Tlf. (04) 83 27 30
 Skoleinspektør:
 Hans-Jørgen Christensen
 Toftlund skole, Søndergade 52
 6520 Toftlund
 Tlf. (04) 83 10 30
 Skoleinspektør:
 Christian P. Johansen

Andre skoler:

Agerskov kristne friskole
 Præstegårdsvej 1, 6534 Agerskov
 Tlf. (04) 83 35 32
 Leder: Niels Andersen
 Agerskov ungdomsskole
 6534 Agerskov
 Tlf. (04) 83 33 15
 Forstander: Johs. Svenningsen
 Den sønderjydske kostskole
 Vestergade 2, 6520 Toftlund
 Tlf. (04) 83 20 62
 Leder: Per Sommer

Nørre-Snede

8766 Nørre-Snede
 Tlf. (05) 77 14 22
 Postgiro: 7 05 74 07
 10—14, torsdag tillige 18—18

Kommunekode: 625

Amtskommune: Vejle

Retskreds: Brædstrup

Politikreds: Horsens

Skattekreds: Horsens

Vurderingskreds: Nørre-Snede-Tørring-Uldum

Folketal 1/10-80: 7.337

Areal i ha: 25.051,3

Kommunevalget 7. marts 1978:

Af 4.939 vælgere stemte 3.905, heraf 3.877 gyldige stemmer. Stemmepercent: 79,1. A 4 (0), C 335 (2), V 481 (2), Z 351 (1), A1 (Socialdem. i Nørre-Snede, Klovborg, Hampen) 587 (3), A2 (Socialdem. i Ejstrup) 342 (1), D1 (Fællesliste Gludsted) 238 (1) D2 (Fællesliste Hampen) 73, (0), G1 (Lokal-liste Ejstrupholm) 482 (3), G2 (Lokal-liste Ejstrupholm, landliste) 242 (1), I (Klovborglisten) 511 (2), N (Nørre-Snede bogerliste) 231 (1). [A1+A2], [D1+D2], [G1+G2]. (C+V), (D1.D2+G1.G2).

Kommunalbestyrelsens 17 medlemmer:

Borgmester: Christensen, Peder, gård-ejer, Bakkedraget 7, 7361 Ejstrupholm. Tlf. (05) 77 20 64. (G1). FØ.

1. viceborgmester: Møller, Otto Krogh, gårdejer, Gribstrupvej 5, 8765 Klovborg. Tlf. (05) 76 10 69. (I). Ø, FE.

2. viceborgmester: Engholm, Martin J., ejendomsmægler, Rørbækvej 10, 8766 Nørre-Snede. Tlf. (05) 77 10 17. (C). Ø, So.

Andersen, Elvig, forsorgsleder, Lindbjerg Allé 61, 8766 Nørre-Snede. Tlf. (05) 77 16 42. (N). Ø, T.

Bjerre, Gunnar, gårdejer, Rørbækvej 15, 8766 Nørre-Snede. Tlf. (05) 77 10 74. (V). So, FT.

Doktor, Niels, kommunalarbejder, Storange 82, 8765 Klovborg. Tlf. (05) 76 12 26. (A1). So. E.

Gammelgård, Peter, stationsleder, Falkevej 2, 8766 Nørre-Snede. Tlf. (05) 77 13 22. (A1). E, K.

Hansen, Erik, gårdejer, Brandevej 30, Thorlund, 7361 Ejstrupholm. Tlf. (05) 77 23 71. (G1). Ø, K.

Jensen, Bent, tømrermester, Lærkevej 29, 7361 Ejstrupholm. Tlf. (05) 77 23 03. (Z). T, E.

Jensen, Bent, lærer, Lindevænget 29,
7361 Ejstrupholm. Tlf. (05) 77 26 72.
(A2). T, E.

Jørgensen, Henning, gårdejer, Hygild-
vej 32, 7361 Ejstrupholm. Tlf. (05)
77 24 52. (G2). So, E.

Kjær, Anne, husmoder, Smedebækvej
39, Gludsted, 7361 Ejstrupholm. Tlf.
(05) 77 5186. (D1). So, K, FS.

Mathiesen, Alf, fillaldirektør, Ege Allé
35, 8766 Nørre-Snede. Tlf. (05) 77 19 01.
(C). E, FK.

Nissen, Ejner, gårdejer, Ejstrupvej 19,
7362 Hampen. Tlf. (05) 77 21 40. (V). T,
K.

Pedersen, Anker Præstegård, spare-
kassedirektør, Jernbanegade 19, 7361
Ejstrupholm. Tlf. (05) 77 23 42. (G1).
T, K, FU.

Pedersen, Iben, husmoder, Viborgvej
15, 8766 Nørre-Snede. Tlf. (05) 77 13 84.
(A1). FSo, K.

Rasmussen, Agnethe, husmoder, Store-
gade 39, 8765 Klovborg. Tlf. (05)
76 10 01. (I). So, T.

Nedsatte udvalg og kommissioner: (formænd)

Økonomiudvalget:

Borgmester, gårdejer Peder
Christensen.

Stående udvalg:

Det sociale udvalg: Husmoder Iben
Pedersen.

Udvalget for tekniske anliggender:
Gårdejer Gunnar Bjerre.

Udvalget for faste ejendomme:
Gårdejer Otto Krogh Møller.

Udvalget for kulturelle anliggender:
Fillaldirektør Alf Mathiesen.

Andre udvalg og kommissioner:

Ligningskommission: Leong Vinther.

Skolekommission: Husmoder Anne
Kjær.

Ungdomsskolenævn: Sparekasse-
direktør Anker Præstegård Pedersen.

Sekretær for kommunalbestyrelsen:
Kommunaldirektør Leo Andreasen.

Kommunens revision:

Kommunernes Revisionsafdeling,
Vejle afd.

Den kommunale administration:
Kommunaldirektør Leo Andreasen.

BOGHOLDERI:

Bogholder: S. Gavnholt

SKATTEFORVALTNING:

Skatteinspektør: A. Næss-Schmidt

SOCIAL- OG SUNDHEDS- FORVALTNING:

Socialinspektør: I. Sørensen

TEKNISK FORVALTNING:

Kommuneingeniør: K. Riis.

Bygningsinspektorat:

Bygningsinspektør: K. Riis.

Brandinspektorat:

Brandinspektør: Stationsleder
P. Gammelgaard.

KULTUREL FORVALTNING:

Skolevæsenet:

Ledende skoleinspektør: Bjarne Al
bæk Jensen, Ejstrupholm.

Biblioteksvæsenet:

Nørre-Snede kommunebibliotek
Skolegade 2, 8766 Nørre-Snede
Tlf. (05) 77 15 48

Leder: Aase V. Pedersen

Ledende bibliotekar: B. Nygaard
Rasmussen, Klovborg.

Levnedsmiddelkontrol:

Vejle kommunes levnedsmiddel-
laboratorium.

Sociale institutioner, skoler m. v. i Nørre-Snede kommune:

Sociale institutioner:

Plejehjem:

Plejehjemmet »Solbakken«
Smedevænget, 7361 Ejstrupholm
Tlf. (05) 77 21 46 - 19 pladser
Bestyrer: Ellen Marie Nielsen

Plejehjemmet »Højvang«
Vejlevej, 8766 Nørre-Snede
Tlf. (05) 77 10 89 - 22 pladser
Bestyrer: Lis Høj Poulsen.

Plejehjemmet »Østervang«
Storgade, 8765 Klovborg
Tlf. (05) 78 10 92 - 54 pladser
Bestyrer: Bruno Fogh Sørensen.

Skoler:

Kommunale folkeskoler:

Ejstrupholm skole,
Præstegårdsvej, 7361 Ejstrupholm
Tlf. (05) 77 20 68
Skoleinspektør: B. Albæk Jensen

Gludsted skole
Gludsted, 7361 Ejstrupholm
Tlf. (05) 77 52 84
Skoleinspektør: Troels Kjer.

Kløvborg skole
Storegade, 8765 Kløvborg
Tlf. (05) 76 13 38
Skoleinspektør: Vakant.

Nørre-Snede Centralskole
Skolegade, 8766 Nørre-Snede
Tlf. (05) 77 11 72
Skoleinspektør: Egon Ratgen

Andre skoler:
Midtjydsk Ungdomsskole
Vestergade, 7361 Ejstrupholm
Tlf. (05) 77 23 33
Forstander: Verner Jensen

Nørre Aaby

Rådhuset
5580 Nørre Aaby
Tlf. (09) 42 11 42
Postgiro: 1 00 52 00
10-13, torsdag tillige 15-17,30

Kommunekode: 451
Amtskommune: Fyn
Retskreds: Middelfart
Politiokreds: Middelfart
Skatteokreds: Nordfyn
Vurderingskreds: Ejby-Nørre Aaby
Folketal 1/7-80: 5.302
Areal i ha: 6.488,2

Kommunevalget 7. marts 1978:
Af 3.684 vælgere stemte 2.958, heraf
2.943 gyldige stemmer. Stemmeper-
cent: 80,3. A 896 (5), B 363 (2), C 121
(0), K 51 (0), V 736 (4), Z 189 (1), T
(Tværpolitisk liste) 587 (3). (C+V).

Kommunalbestyrelsens

15 medlemmer:

Borgmester: Larsen, Fr., gårdejer,
Læsøvej 1, 5466 Asperup. Tlf. (09)
48 10 30. (V). FØ.

1. viceborgmester: Brøndum, Sigv.,
malermester, Kirkevej 19, 5580 Nørre
Aaby. Tlf. (09) 42 11 74. (A). Ø, FSo.

2. viceborgmester: Larsen, J. Melbye,
gårdejer, Hedegaardsvej 8, 5466 Aspe-
rup. Tlf. (09) 48 13 30. (V). Ø, T.

Agger, J. Chr. Smltd, formand, Æbelø-
vej 6, 5466 Asperup. Tlf. (09) 48 14 03.
(Z). K.

Andersen, Villy, skoleinspektør, Grøn-
negade 11, 5580 Nørre Aaby. Tlf. (09)
42 15 02. (A). So.

Hansen, Vagn, maskinarbejder, Blan-
kegaardvænget 14, 5466 Asperup. Tlf.
(09) 48 14 95. (A). Ø, K.

Jørgensen, Søren, gårdejer, Fønsvej 6,
5580 Nørre Aaby. Tlf. (09) 42 16 52. (V).
T, K.

Marcussen, Grethe, overlærer, Fynsvej
24, 5466 Asperup. Tlf. (09) 48 12 67. (V).
So.

Meldgaard, Henning, lærer, Lundevej
11, 5580 Nørre Aaby. Tlf. (09) 42 12 01.
(B). So.

Rasmussen, H. C., afdelingsingeniør,
Aabylundvænget 10, 5580 Nørre Aaby.
Tlf. (09) 42 15 60. (T). So.

Rasmussen, Keld Mølskov, faglærer,
Solvænget 60, 5580 Nørre Aaby. Tlf.
(09) 42 13 26. (A). T.

Rasmussen, Poul Issing, bladhandler,
Østergade 24, 5580 Nørre Aaby. Tlf.
(09) 42 11 51. (T). Ø, K.

Rasmussen, Poul Reinholdt, lærer, Ro-
lighedsvej 14, 5580 Nørre Aaby. Tlf.
(09) 42 17 81. (T). T.

Sigård, Jens P., lærer, Tingløkken 12,
5580 Nørre Aaby. Tlf. (09) 42 20 63. (A).
FK.

Vesterdam, Daniel, salgskonsulent, By-
vejen 1, 5466 Asperup. Tlf. (09) 48 12 50.
(B). FT.

Nedsatte udvalg og kommissioner: (formænd)

Økonomiudvalget:
Borgmester, gårdejer Frederik
Larsen.

Stående udvalg:
Det sociale udvalg: Malermester
Sigvald Brøndum

Udvalget for tekniske anliggender:
Salgskonsulent Daniel Vesterdam.

Udvalget for kulturelle anliggender:
Lærer Jens P. Sigård.

Andre udvalg og kommissioner:
Ligningskommission: Entreprenør
Carlo Kristensen.

Skolekommission: Uddeler Jens
Vester.

Sekretær for kommunalbestyrelsen:
A. Lauridsen.

Kommunens revision:
Kommunernes Revisionsafdeling,
Gyldenløvesgade 11, Kbh. V.

Den kommunale administration:

Kommunaldirektør: A. Lauridsen.

ØKONOMISK/ADMINISTRATIV FORVALTNING:

Bogholderi:

Leder: Bogholder Freddy Hansen.

Pantefogedkontor:

Pantefoged: K. L. Rosendal.

Skattekontor:

Leder: Skatteinspektør Leif Knudsen.

Arbejdsgiverkontrollen:

Assistent Niels Eeg Føns.

SOCIAL- OG SUNDHEDS-FORVALTNING:

Leder: Socialinspektør: Flemming S. Andersen.

Sygesikring: Overassistent Peter Pedersen.

TEKNISK FORVALTNING:

Veje, kloaker, tekniske værker, sne-rydning m. v.:

Leder: Kommuneingeniør H. Flyndersøe.

Bygningsinspektorat:

Bygningsinspektør: H. Flyndersøe.

Brandinspektorat:

Brandinspektør: J. Jæger Pedersen

KULTUREL FORVALTNING:

Skolevæsenet:

Ledende skoleinspektør: Villy Andersen

Biblioteksvæsenet:

Nørre Aaby folkebibliotek
Kirkevej 6, 5500 Nørre Aaby
Tlf. (09) 42 12 01

Bibliotekar: Lærer Henning Meldgaard

Levnedsmiddelkontrol:

Overenskomst med Fredericia kommune.

Stadsdyrlæge: H. Buhl, Lillebælts Allé 25, 7000 Fredericia.

Sociale institutioner, skoler m. v. i Nørre Aaby kommune:

Sociale institutioner:

Plejhjem:

De gamles hjem, Kirkevej 37,
5580 Nørre Aaby
Tlf. (09) 42 14 97
(32 pladser)
Bestyrer: Else Sørensen.

Nørre Aaby omsorgscenter
Æblehaven 9, 5580 Nørre Aaby
Tlf. (09) 42 14 97

Bestyrer: Else Sørensen
(22 lejligheder i Nørre Aaby samt 6 lejligheder i Baaring)

Plejhjemmet Elsbjergghus (privat)
Tlf. (09) 42 11 04

Bestyrer: Diakon K. Wehner.
(38 pladser)

Børne-, ungdoms- og forsorgsinstitutioner:

Børnehjemmet Brohuset
Koldinghuse 9, 5580 Nørre Aaby
Tlf. (09) 42 11 59
Leder: Anne Mortensen

Udby behandlingshjem
5580 Nørre Aaby
Tlf. (09) 42 16 16

Forstander: Cand. psych. Steen Lassen

Skoler:

Kommunale folkeskoler:

Nørre Aaby kommuneskole
5580 Nørre Aaby
Tlf. (09) 42 13 38
Skoleinspektør: Villy Andersen

Baaring skole
Baaring, 5466 Asperup
Tlf. (09) 48 12 30
Skoleinspektør: Erik T. Nørregaard

Private skoler:

Nørre Aaby Realskole
5580 Nørre Aaby
Tlf. (09) 42 15 19
Skolebestyrer: Vagn Aage Larsen.

Andre skoler:

Baaring Højskole
Baaring, 5466 Asperup
Tlf. (09) 48 11 08
Forstander: Johs. Engberg

Nørre Aaby Efterskole
Koldinghuse, 5580 Nørre Aaby
Tlf. (09) 42 11 21
Forstander: Poul Agergaard

Vesterdal Ungdomsskole
Vesterdal, 5580 Nørre Aaby
Tlf. (09) 42 11 12
Forstander: Kent B. Hansen

Odder

Rådhuset

Rådhusgade 3

8300 Odder

Tlf. (06) 54 11 33

Postgiro: 3 04 87 80

Borgmesterkontor:

Kommunekontor:

Folkeregister:

Skattekontor:

Kulturel forvaltning:

Skolekontor:

Socialkontor:

Teknisk forvaltning:

Samtlige kommunale kontorer har følgende åbningstider:

9—13, torsdag tillige 15,45—17,45

Civilforsvarskontor:

Rådhusgade 34

8300 Odder

Tlf.: (06) 54 05 29

8—10

Kommunekode: 727

Amtskommune: Arhus

Retskreds: Skanderborg

Politikreds: Odder

Skattekreds: Silkeborg

Vurderingskreds: Hads herreds

Folketal 1/7-80: 17.684

Areal i ha: 22.506,1

Kommunevalget 7. marts 1978:

Af 11 928 vælgere stemte 9 579, heraf 9.506 gyldige stemmer. Stemmeprocent: 80,3. A 3.542 (8), B 851 (2), C 1.046 (2), E 490 (1), K 387 (0), V 1.895 (4), Z 714 (1), H (Borgerliste) 581 (1). [V1+V2]. (B+E), (C+V1,V2).

Byrådets 19 medlemmer:

Borgmester: Mikkelsen, Vagn, ungdomsskoleinspektør, Pilevænget 8, 8300 Odder. Tlf. (06) 54 11 18. (A). FØ. H, FC.

1. viceborgmester: Jensen, Tage, gårdejer, Drammelstrupvej 151, 8300 Odder. Tlf. (06) 54 16 01. (V). Ø, K, S.

2. viceborgmester: Tesdorpf, Iver, godsejer, Kongshusvej 8, 8300 Odder. Tlf. (06) 54 06 38. (C). Ø, Byp.

Andersen, Frede, revisor, Kastanjevej 11, Saxild, 8300 Odder. Tlf. (06) 55 85 35. (Z). Byp, B.

Berthelsen, Svend, formand, Højvænget 341, 8300 Odder. Tlf. (06) 54 28 15. (A). T, Byp.

Bonde, Karl, gårdejer, Lyngvejen 1, Dyngby, 8300 Odder. Tlf. (06) 55 60 70. (V). So, T, H.

Burup, Frede, gårdejer, Oldrupvej 96, 8771 Hundslund. Tlf. (06) 55 01 26. (H). K, C, Li, S.

Grønfeldt, Bente, lærer, Torvet 5, 8300 Odder. Tlf. (06) 54 01 31. (V). So, Byp, C, U.

Hansen, Tage, arbejdsmand, Søbyvej 53, Søby, 8300 Odder. Tlf. (06) 55 14 63. (A). Ø, U.

Jegindø, Hans, lærer, Kirstinelistvej 13, 8300 Odder. Tlf. (06) 54 20 84. (A). FByp, S, V.

Jensen, Henry, gårdejer, Alrøvej 90, Amstrup, 8300 Odder. Tlf. (06) 95 12 31. (E). So, T.

Jensen, Aase, syerske, Lærkevej 1, Hou, 8300 Odder. Tlf. (06) 55 62 83. (A). So, K, H.

Nielsen, Tage, typograf, Østermarksvej 4, 8300 Odder. Tlf. (06) 54 16 01. (A). FSo, T, B.

Pedersen, Else, sygeplejerske, Østergade 56, 8300 Odder. Tlf. (06) 54 16 87. (A). T, K, S, Li.

Pedersen, Gerda, socialrådgiver, Højvænget 218, 8300 Odder. Tlf. (06) 54 26 14. (A). So, K.

Rasmussen, Bente Trier, bankassistent, Frederikshaldvej 43, 8300 Odder. Tlf. (06) 54 14 73. (C). So, FK.

Rasmussen, Jens, gårdejer, Lilliensborgvej 25, Gylling, 8300 Odder. Tlf. (06) 55 11 32. (V). FT, Byp.

Thulesen, Kristian, gårdejer, Kamskildevej 5, Saxild, 8300 Odder. Tlf. (06) 55 83 00. (B). Ø, Byp, K.

Wammen, Frank, arbejdsformidler, Søbyvej 33, Gylling, 8300 Odder. Tlf. (06) 55 11 80. (B). T, S.

Nedsatte udvalg og kommissioner: (formænd)

Økonomiudvalget:

Borgmester, ungdomsskoleinspektør
Vagn Mikkelsen.

Stående udvalg:

Det sociale udvalg: Typograf Tage
Nielsen.

Udvalget for tekniske anliggender:
Gårdejer Jens Rasmussen.

Udvalget for kulturelle anliggender:
Bankassistent Bente Trier Rasmussen.

Udvalget for byggeri og byplanlægning: Lærer Hans Jegindø.

Andre udvalg og kommissioner:
Civilforsvarskommission: Borgmester, ungdomsskoleinspektør Vagn Mikkelsen.

Skolekommission: Lektor Eigil Knudsen.

Sekretær for byrådet:
Kommunaldirektør Carl Schultz.

Kommunens revision:
Kommunernes Revisionsafdeling

Den kommunale administration:
ØKONOMISK/ADMINISTRATIV FORVALTNING:

Kommunaldirektør: C. Schultz.
Sekretariatsleder: Ekspeditionssekretær Oda Skaarup.

Bogholderi og kasse:
Kommunebogholder: P. M. Bossow.
Souschef: Erik Christensen.

Incassoafdeling:
Fuldmægtig: E. M. Løvstad.

Lønningsafdeling:
Fuldmægtig: Jørgen K. Z. Larsen.

Skatteforvaltning:
Skatteinspektør: Søren K. Christensen.

Ligningsafdeling:
Revisor: Jens Jensen.

Arbejdsgiverkontrol:
Overassistent: Per Møermand.

Ejendomsbeskatning:
Fuldmægtig: Søren Nors.

Folkeregister:
Fuldmægtig: E. M. Brostrup.

SOCIAL- OG SUNDHEDS-FOVALTNING:
Socialinspektør: Hans Carstensen.
Souschef: Fuldmægtig K. E. Olesen.

Bistandsafdeling:
Fuldmægtig: Einer Nielsen.

Dagplejeformidling:
Jette Sukrow.

Hjemmepleje:
Ledende hjemmesygeplejerske: Jette Larsson.

Pensions- og børnetilskudsafdeling:
Overassistent Verner Vitus Kristensen.

TEKNISK FORVALTNING:
Kommuneingeniør: Alex Gal.

Sekretariat:
Fuldmægtig O. Larsen.

Vej- og kloakvæsen:
Afdelingsingeniør: Hans Smed.

Bygningsinspektør:
Bygningsinspektør: C. Bøggild Pedersen.

Brandinspektør:
Brandinspektør: Hans Jensen.

Civilforsvar:
Civilforsvarsleder: Hans Jensen.

Stadsgartnerens kontor:
Kommunegartner: Gunnar Jørgensen.

KULTUREL FORVALTNING:

Skolevæsenet:
Skoleinspektør: Kurt Iversen.
Fuldmægtig: Lisbeth Bisbo.
Ungdomsskoleinspektør: Hans Jegindø.

Biblioteksvæsenet:
Oder kommunebibliotek
Østergade 1, 8300 Odder
Tlf. (06) 54 00 33
Overbibliotekar: Harald P. Sørensen

Sociale institutioner, skoler m. v. i Odder kommune:

Sociale institutioner:

Plejhjem:

De gamles Hjem, Rosensgade 126
8300 Odder. Tlf. (06) 54 12 34

De gamles hjem
Otto Møllers Gade 8
Gylling, 8300 Odder. Tlf. (06) 55 10 92

De gamles Hjem
Vestergade 35
Hou, 8300 Odder. Tlf. (06) 55 61 65
Odder Hvilehjem, Randlevvej 7
8300 Odder. Tlf. (06) 54 12 19

Ørting-Hjemmet
Bilsbækvej 11, Ørting, 8300 Odder
Tlf. (06) 55 41 88

Skovbakkehjemmet, Holsteinsgade 47
8300 Odder. Tlf. (06) 54 20 22
Sammenslutningen af diakonhjem.
Plejhjemmet Solhjem, Oldrupvej 36
8771 Hundslund. Tlf. (08) 55 00 30

Hvilehjemmet Solhøj, Torupvej 44
8771 Hundslund. Tlf. (06) 55 01 82

Århus amts Plejhjem, Randlevvej 2
8300 Odder. Tlf. (06) 54 04 53

Skoler:

Kommunale folkeskoler:

Gylling skole
Skolegade 13, Gylling, 8300 Odder
Tlf. (06) 55 10 24
Skoleinspektør: Jens Nørgaard

Hou skole
Hou, 8300 Odder
Tlf. (06) 55 60 89
Skoleinspektør: Anker Bøgholm

Parkvejens skole
8300 Odder
Tlf. (06) 54 17 11
Skoleinspektør: Max Rahbek

Randlev-Bjerager centralskole
Boulstrup, 8300 Odder
Tlf. (06) 55 82 35
Skoleinspektør: E. Outze

Saxild-Nølev skole
8300 Odder
Tlf. (06) 55 81 87
Skoleinspektør: Kr. Tranum Kristensen

Skovbakkeskolen
8300 Odder
Tlf. (06) 54 10 14
Skoleinspektør: S. Ross Petersen

Ørting-Falling centralskole
Ørting, 8300 Odder
Tlf. (06) 55 12 55
Skoleinspektør: Elgil Sennels

Hundslund skole
8771 Hundslund
Tlf. (06) 55 02 27
Skoleinspektør: Knud E. Hansen

Tunø skole
8799 Tunø, Kattegat
Tlf. (06) 55 30 22
Skoleinspektør: Poul Mandrup Hansen

Private skoler:

Rathlouskolen
Rosengade 83, 8300 Odder
Tlf. (06) 54 03 73
Skolebestyrer: Mogens Bregendahl

Andre skoler:

Egmont Højskolen og højskolens
efterskoleafdeling
Hou, 8300 Odder
Tlf. (06) 55 61 33
Forstander: Dieter Küssner

Eriksminde efterskole
Boulsstrup, 8300 Odder
Tlf. (06) 55 61 42
Forstander: T. Raunkjær

Gylling efterskole
Gylling, 8300 Odder
Tlf. (06) 55 13 04
Forstander: M. Græsborg

Odder højskole, Rørthvej 34 A
8300 Odder
Tlf. (06) 54 01 83
Forstander: Erik Toftegaard

Handelsskolen for Odder og Skan-
derborg
Torvet, 8660 Skanderborg
Tlf. (06) 52 14 71
Forstander: Sven Christiansen

Handelskostskolen, Rådhusgade 56-58
8300 Odder
Tlf. (06) 54 17 00
Forstander: J. S. Malmstrøm

Odder kommunale ungdomsskole
Nølevvej, 8300 Odder
Tlf. (06) 54 18 25
Kst. ungdomsskoleinspektør: Hans
Jegindø

Pensionsthøjskolen
Rude Strand, 8300 Odder
Tlf. (06) 55 80 14
Forstander: Bjarne Nielsen Brovst

Odense

Rådhuset, Flakhaven 2
5000 Odense C
Tlf. (09) 13 13 72
Postgiro: 5 40 53 00

Borgmesterkontor:
Rådhuset
5000 Odense C
Tlf.: (09) 13 13 72

Ekspeditionstider:
Hvor intet andet er anført, er
ekspeditionstiden:
9,30-15,30, torsdag dog til 17,30,
lørdag lukket

Skattekontor:
Tolderlundsvej 2
5000 Odense C
Tlf.: (09) 13 13 72

Folkeregister:
Tolderlundsvej 2
5000 Odense C
Tlf. (09) 13 13 72

Kommunale virksomheder:
Klosterbakken 12
5000 Odense C
Tlf. (09) 13 13 72

Kulturel forvaltning:
Slotsgade 5 E
5000 Odense C
Tlf.: (09) 13 13 72

Social- og sundhedsforvaltning:
Thomas B. Thriges Gade 38
5000 Odense C
Tlf.: (09) 13 13 72

Byplan, anlæg og drift (Teknisk forvaltning):

Slottet, Nørregade 36-38
5000 Odense C
Tlf.: (09) 13 13 72

Vejvæsen og spildevandsafd.:

Slottet, Nørregade 36-38,
5000 Odense C., samt
Tolderlundsvvej 2, 5000 Odense C.
Tlf.: (09) 13 13 72

Brandvæsen og civilforsvarskontor:

Åsumvej 35
5240 Odense NØ
Tlf. (09) 13 13 72

Odense Havnevæsen:

Londogade 1, 5000 Odense C.
Havnedirektøren, administrations-
afdeling og teknisk afdeling:
Tlf. (09) 12 07 92.
Havnekaptajnen og trafikafdelingen:
Tlf. (09) 12 00 25

Områdekontor Centrum:

Klosterbakken 13—15 og 20
5000 Odense C
Tlf. (09) 13 13 72
Kontorchef Gunner Eriksen
(social- og sundhedsforvaltning)
Ekspeditionstid: 9-13, torsdag 9-17,30.

Områdekontor Dalum:

Dalumvej 95
5250 Odense SV
Tlf. (09) 13 13 72
Kontorchef Ib Mortensen,
(social- og sundhedsforvaltning)
Ekspeditionstid: 9-13, torsdag 9-17,30.
Leder af teknisk forvaltning: Inge-
nør Knud Arøe (Bygningsvæsenet
afd. 3)

Områdekontor Rosengård:

Rosengårdcentret 13
5220 Odense SØ
Tlf. (09) 13 13 72
Kontorchef Erik Juul
(social- og sundhedsforvaltning)
Ekspeditionstid: 9-13, torsdag 9-17,30.

Områdekontor Tarup:

Tarupcentret
Rugvang 40
5210 Odense NV
Tlf. (09) 13 13 72
Kontorchef Palle Hansen.
(social- og sundhedsforvaltning)
Ekspeditionstid: 9-13, torsdag 9-17,30.

Leder af teknisk forvaltning: Inge-
nør Fl. K. Sunding (Bygningsvæse-
net afd. 4)

Områdekontor Vollsmose:

Vollsmosecentret, Vollsmose Allé 18
5240 Odense NØ
Tlf. (09) 13 13 72
Kontorchef: Mogens Rasmussen
(social- og sundhedsforvaltning)
Ekspeditionstid: 9-13, torsdag 9-17,30.

Kommunekode: 461

Amtskommune: Fyn

Retskreds: nr. 35 Odense by- og
herredsret

Politikreds: 23. politikreds, Odense

Skattekreds: Odense

Vurderingskredse: Vurdering af faste
ejendomme sker i 6 kredse, der hør-
er under Fyns amts nordre skyld-
kreds

Folketal 1/7-80: 168.672

Areal i ha: 29.596

Kommunevalget 7. marts 1978:

Af 118.858 vælgere stemte 81.176, heraf
80.421 gyldige stemmer. Stemmepro-
cent: 68,3. A 35.929 (14), B 4.912 (2), C
12.588 (5), E 1.216 (0), F 3.624 (2), K 3.582
(1), M 1.008 (0), Q 1.270 (0), V 7.254 (3),
Z 5.835 (2), H (Miljølisten) 1.144 (0),
J (Socialistisk Enhedsliste) 2.059 (0).
(B+E), (C+M+V), (F+K).

Magistrat:

Borgmester Verner Dalskov, Høje-
marksvej 19, 5200 Odense V. Tlf. (09)
16 94 70. Formand samt leder af magi-
stratens 1. afd. (økonomi og central-
administration).

Rådmand Torben Meyn, Stockflethsvej
15, 5230 Odense M. Tlf. (09) 11 63 41.
Leder af magistratens 2. afd. (byplan,
anlæg og drift).

Rådmand Edvind Witved, Rulkedalen
14, 5260 Odense S. Tlf. (09) 15 37 76.
Leder af magistratens 3. afd. (social-
og sundhedsvæsen).

Rådmand Robert D. Andersen, Mose-
gyden 17, 5250 Odense SV. Tlf. (09)
96 15 75. Leder af magistratens 4. afd.
(kulturelle anliggender).

Rådmand Lennart Larson, Rugårdsvej
274, 5210 Odense NV. Tlf. (09) 16 18 88.
Leder af magistratens 5. afd. (kom-
munale virksomheder).

Byrådets 29 medlemmer:

Borgmester: Dalskov, Verner, Højemarksvvej 10, 5200 Odense V. Tlf. (09) 16 94 70. (A). FØ, FH, FB, FC, FBe, FVgb, FPo.

1. viceborgmester: Witved, Edvind, rådmand, Rulkedalen 14, 5260 Odense S. Tlf. (09) 15 37 76. (A). Ø, FSo, Vgb.

2. viceborgmester: Hennings, Chr., direktør, Hunderupvej 117, 5230 Odense M. Tlf. (09) 14 37 38. (C). Vær, H, Li.

Andersen, Robert D., rådmand, Mosegyden 17, 5250 Odense SV. Tlf. (09) 96 15 75. (A). Ø, FF, FK, FS, V, Vgb.

Andersen, Tove, fotograf, Abakkevej 53, 5210 Odense NV. Tlf. (09) 94 17 36. (B). K, F, S.

Andersen, Børge, kobbersmed, Mosegårdsvej 154, 5000 Odense C. Tlf. (09) 13 96 68. (A). Vær, B, C, He.

Ewald, Palle, politiassistent, Skibhusvej 216, 5000 Odense C. Tlf. (09) 11 66 27. (Z). Byp.

Hansen, Axel Egon, politiassistent, Kirkegyden 73, 5270 Odense N. Tlf. (09) 18 80 10. (A). K, S, F.

Henriksen, Tenna, assistent, Rulkedalen 14, 5260 Odense S. Tlf. (09) 15 37 76. (A). Vær, Li

Hildebrandt, Palle, overlærer, Ærenprisvej 11, 5000 Odense C. Tlf. (09) 11 55 63. (A). Byp, B, C.

Jacobsen, Harald, buschauffør, Rikkesminde Allé 10, 5250 Odense SV. Tlf. (09) 13 02 55. (A). So, Be.

Kalnæs, Hanne, fru, Aløkken 19, 5681 Bellinge. Tlf. (09) 96 15 79. (F). K, F, S, Be.

Larsen, Uffe, uddannelseschef, Præstegårdsvænget 30 B, 5210 Odense NV. Tlf. (09) 11 11 73. (B). So, Li.

Larsen, Villy, fagforeningsformand, Kragemosen 19, 5250 Odense SV. Tlf. (09) 17 57 91. (F). So.

Larsen, Lennart, rådmand, Rugårdsvej 274, 5210 Odense NV. Tlf. (09) 16 16 88. (V). Ø, FVær, Vgb.

Lunn, Inger, rektor, Helgavej 39, 5230 Odense M. Tlf. (09) 11 96 28. (A). Byp, FBo.

Meyn, Torben, rådmand, Stockflethsvvej 15, 5230 Odense M. Tlf. (09) 11 63 41. (C). Ø, FByp, Vgb.

Muus, Harald, direktør, Hunderupvej 129, 5230 Odense M. Tlf. (09) 12 09 18. (V). Vær, Be.

Møller, Søren, faglærer, Byfolden 3, 5260 Odense S. Tlf. (09) 96 22 14. (C). K, F, S, U.

Nielsen, Egon, gårdejer, Søhusvej 194, 5270 Odense N. Tlf. (09) 97 80 90. (Z). K, F, Li, S.

Nielsen, Inger, kasserer, Rughøjvej 47, 5681 Bellinge. Tlf. (09) 96 18 26. (F). Vær.

Nielsen, Niels, trafikkontrollør, Borssvinget 16, 5320 Agedrup. Tlf. (09) 10 90 40. (A). Byp, H.

Nielsen, Ruth, fru, Juelsgade 27, 5000 Odense C. Tlf. (09) 13 67 40. (A). Vær.

Nielsen, Sigrun, afdelingsleder, Løkkegravene 138, 5482 Lumby. Tlf. (09) 18 92 44. (V). So.

Pedersen, Kjeld, politikommissær, Birkebakken 1, 5260 Odense S. Tlf. (09) 15 13 19. (C). So.

Rasmussen, Per Berga, blikkenslager, Juelsmindevej 21, 5200 Odense V. Tlf. (09) 16 93 09. (K). Byp, Bo.

Rønn, Lisbeth, fysioterapeut, Berberisvænget 10, 5210 Odense NV. Tlf. (09) 94 14 84. (A). So.

Sørensen, Ove, repræsentant, Skibhusvej 179, 5000 Odense C. Tlf. (09) 12 10 26. (A). K, F, S, U.

Aarup, Merete, seminarlærer, Abels Allé 45, 5250 Odense SV. Tlf. (09) 17 23 04. (C). Byp, B, C, Bo, Gr, Po.

Nedsatte udvalg og kommissioner: (formænd)

Økonomiudvalget (magistraten):
Borgmester Verner Dalskov.

Stående udvalg:

Det sociale udvalg: Rådmand Edvind Witved.

Udvalget for kulturelle anliggender: Rådmand Robert D. Andersen.

Udvalget for kommunale virksomheder: Rådmand Lennart Larsen.

Havneudvalget: Borgmester Verner Dalskov.

Udvalg for byplan, anlæg og drift: Rådmand Torben Meyn.

Andre udvalg og kommissioner:

- Brandkommission:** Borgmester Verner Dalskov.
Civildforsvarskommission: Borgmester Verner Dalskov.
Fritidsnævn: Rådmand Robert D. Andersen.
Ligningskommission: Vejassistent Ove Sørensen.
Skolekommission: Rådmand Robert D. Andersen.
Boligkommission: Rektor Inger Lunn.
Bevillingsnævn: Borgmester Verner Dalskov.
Sekretær for byrådet:
 Kommunaldirektør, cand. jur.
 H. Mayntzhusen.
Kommunens revision:
 Kommunernes Revisionsafdeling.

Den kommunale administration:**Magistratens 1. afdeling:**

Økonomi og centraladministration
 Rådhuset, Flakhaven 2,
 5000 Odense C
 Tlf. (09) 13 13 72

Skattevæsen og folkeregister:
 Skattehuset, Tolderlundsvej 2
 5100 Odense C

Borgmester: Verner Dalskov.
 Kommunaldirektør: Cand. jur. H. Mayntzhusen.
 Økonomidirektør: O. Egholm Knudsen.
 Skattedirektør: Verner Pedersen.

Organisations- og personalekontor:
 Afdelingschef: Bjarne Christensen.

**Kommunaldirektørens embeds-
 område:**

Byrådssekretariat:
 Kontorchef: O. Præstegaard.

Rådhusforvaltning:
 Kontorchef: Sv. Heltov.

Ægteskabskontor:
 Ekspeditionssekretær: E. Lykke Rasmussen.

Kommune Information:
 Informationschef: Erik Olsen.

Beskæftigelsessekretariat:
 Fuldmægtig: Jørgen H. Christensen.
 Fuldmægtig: Carsten Thomey.

Økonomidirektørens embedsområde:

Budgetafdeling:
 Vicedirektør: Villy Petersen.

Regnskabsafdeling:
 Regnskabschef: Erik Nielsen.

Hovedkasse:
 Hovedkasserer: Kaj Jensen.

Lønningskontor:
 Lønningschef: Johs. Jørgensen.

Incassokontor:
 Kontorchef: P. Gorm Jensen.

Legatkontor:
 Eksp.sekr. H. V. Hansen.

Statistisk kontor:
 Kontorchef: Bent Rygner.

Skattedirektørens embedsområde:
 Sekretariat:

Vicedirektør: Peder Pedersen.

**Personlig beskatning og
 arbejds giverkontrol:**
 Rode 1 og 2: (P.nr. 01-15).
 Kontorchef: K. Søbye Christensen.
 Rode 3 og 4: (P.nr. 18-31).
 Kontorchef: Bent Thaisen.

**Selskabs- og dødsbøbeskatning samt
 arbejds giverkontrol:**
 Kontorchef: E. Munch-Petersen.

Ejendomsbeskatning:

Folkeregister:
 Kontorchef: Vakant.

Brandvæsenet:
 Åsumvej 35, 5240 Odense NØ
 Tlf. (09) 13 13 72
 Brandchef: Helge Andersen.

Civildforsvar:
 Åsumvej 35, 5240 Odense NØ
 Tlf. (09) 13 13 72
 Civildforsvarschef: Helge Andersen.

Magistratens 2. afdeling:

(Byplan, anlæg og drift)
 Odense Slot, 5000 Odense C
 Tlf. (09) 13 13 72

Rådmand Torben Meyn
 Direktør C. Dalgård

Administrationsafdelingen:
 Sekretariatschef P. Teusch

Bygningsvæsenet:
 Bygningsinspektør Leo Jessen

Byplanafdelingen:
 Byplanleder Gunner Larsen

Planlægningsafdelingen:
 Planlægningschef Jesper Harvest

Overarkitektens kontor:
 Overarkitekt Jørgen Thomsen

Overingeniørens kontor:
 Overingeniør H. Jul Jacobsen

Stadsgartnerens kontor:
 Stadsgartner Axel Thomsen

Kirkegårdsforvaltningen:
 Kirkegårdsinspektør S. Jacobsen
 Rådhuset, 5000 Odense C
 Tlf. (09) 13 13 72

Magistratens 3. afdeling:

(Social- og Sundhedsforvaltning)
 Thomas B. Thriges Gade 36
 5000 Odense C
 Tlf. (09) 13 13 72
 Rådmand: Edvind Wltved.
 Socialdirektør: Cand. jur. F. Toftgaard Jensen.
 Kst. vicedirektør: Cand. scient. pol. Aage Juhl Nielsen (koordinerende).

Sekretariat:

Fuldmægtig: Bent Jensen.

Regnskabsafdeling:

Regnskabschef: Jørgen Luxhøj.

Institutionsafdeling:

Kontorchef: Carl Paulln.

Socialafdeling:

Kontorchef: Børge Melbom.

Børn/unge afdeling:

Kontorchef: Poul Thyeborg.

Erhvervsafdeling:

Kontorchef: E. Just.

Socialmedicinsk afdeling:

Socialoverlæge: G. Schleisner.

Pleje/omsorgsafdeling:

Kontorchef: Tove Sanderhoff.

Områdekantor Centrum:

Klosterbakken 13-15 og 20
 5000 Odense C
 Tlf. (09) 13 13 72
 Kontorchef: Gunner Eriksen.

Områdekantor Dalum:

Dalumvej 95
 5250 Odense SV
 Tlf. (09) 13 13 72
 Kontorchef Ib Mortensen.

Områdekantor Rosengård

Rosengårdcentret 13
 5220 Odense SØ
 Tlf. (09) 13 13 72
 Kontorchef: Erik Juul.

Områdekantor Tarup:

Rugvang 40
 5210 Odense NV
 Tlf. (09) 13 13 72
 Kontorchef: Palle Hansen.

Områdekantor Vollsmose:

Vollsmosecentret, Vollsmose Allé 16
 5240 Odense NØ
 Tlf. (09) 13 13 72
 Kontorchef: Mogens Rasmussen.

Rådgivningscentret for udlændinge:

Overgade 66, 5000 Odense C
 Tlf. (09) 13 13 72
 Fuldmægtig: Axël Madsen.

Rådgivningscenter for unge mellem 14 og 20 år:

Klaregade 19, 5000 Odense C
 Tlf. (09) 14 22 80
 Cand. psyk. Christian Rasmussen.

Magistratens 4. afdeling:**(Kulturelle anliggender)**

Slotsgade 5 E, 5000 Odense C
 Tlf. (09) 13 13 72
 Rådmand: Robert D. Andersen.
 Direktør Kristian Knudsen.
 Sekretariatschef Ib Frank Jensen
 Regnskabschef V. Cornvell-Andersen.

KULTUREL FORVALTNING:**Skolevæsenet:**

Skoledirektør: Henning Lehm.
 Viceskoledirektører:
 Emil Pedersen.
 Svend Ladegaard.
 Kontorchef: A. Juul Jensen.
 Kultur og fritidsvæsen:
 Chef: Niels Transø.
 Ledende skolepsykolog: Erik Bang,
 tlf. (09) 13 13 72.
 Skolebiblioteksinspektør: Akxel Petersen, tlf. (09) 13 13 72.
 Erhvervsorienteringskonsulenter:
 C. Aalund og P. Tveskov.
 Tlf. (09) 13 13 72 (tirsdag 13.15-15)

Odense Idrætspark:

Driftskontor:
 Højstrupvej 5, 5200 Odense V.
 Tlf. (09) 13 13 72

Museumsvæsenet:

Jernbanegade 13, 5000 Odense C
 Tlf. (09) 13 13 72
 Museumsdirektør: N. Oxenvad.

Biblioteksvæsenet:

Odense Centralbibliotek.
 Ørbækvej 95, 5220 Odense SØ
 Tlf. (09) 13 13 72
 Stadsbibliotekar: Carsten Tofte.

Odense Kommunes Vandrerhjem:

Kragbjerggården
 Kragbjergvej 121, 5230 Odense M
 Tlf. (09) 13 04 25

Odense Byorkester:

Kongensgade 68, 5000 Odense C
 Tlf. (09) 12 93 57 og 12 00 57
 Forretningsfører: Ejner Gylling.

Odense kommunale biografer:

Ny Vestergade 18, 5000 Odense C
 Administration: Tlf. (09) 11 26 80
 Direktør: Feldballe Petersen

Badevæsenet:

Svømmehallen Klosterbakken 5
 5000 Odense C
 Tlf. (09) 13 13 72
 Svømmehallen, Middelfartvej 180
 5200 Odense V
 Tlf. (09) 13 13 72
 Svømmehallen, Højmeskolens
 Højmevænget 3, 5250 Odense SV
 Tlf. (09) 13 13 72
 Svømmehallen i Vollsmose,
 Vollsmose Allé 20, 5240 Odense NØ
 Tlf. (09) 13 13 72
 Friluftsbadet, Elsesmindevej 50
 5200 Odense V
 Tlf. (09) 13 13 72

Magistratens 5. afdeling:

(De kommunale virksomheder)
Klosterbakken 12, 5000 Odense C
Tlf. (09) 13 13 72
Rådmand: Lennart Larson.

Administrationen:

Direktør: Bent Søndergaard.

Elforsyningen og**Fjernvarmeforsyningen:**

Teknisk direktør: E. Brockdorff
Pedersen.

Renovationsvæsenet og**Vandforsyningen:**

Overingeniør: H. Svolgart.

Bytrafikken:

Sdr. Boulevard 39, 5000 Odense C
Tlf. (09) 13 13 72
Trafikdirektør: J. P. Westergaard.

**Miljø- og levnedsmiddelkontrol-
enheden i Odense:**

Lille Tornbjerg Vej 24,
5220 Odense SO
Tlf. (09) 13 13 72
Stadsdyrlæge: P. E. Vestergaard.
Deponeringspladsen
Stige Ø. Tlf. (09) 13 13 72

**Sociale institutioner, skoler m. v. i
Odense kommune:****Sociale Institutioner:****Plejhjem:**

Odense kommunes Plejhjem
Sdr. Boulevard 23, 5000 Odense C
Tlf. (09) 12 30 11
Inspektør: Mogens Pedersen
137 pladser

Plejhjemmet »Munkehaven«
Kragstbjergvej 89, 5230 Odense M
Tlf. (09) 13 74 88
Forstander: Birgit Jacobsen
80 pladser + 12 daghjemspladser

Plejhjemmet »Østerbæk«
Østerbæksvej 83, 5230 Odense M
Tlf. (09) 11 10 06
Forstander: Fru Hanne Simonsen
56 pladser

Dalum Plejhjem
Hjallesegade 30, 5260 Odense S
Tlf. (09) 15 02 87
Forstander: Frk. Gerda Nielsen
78 pladser

Egmont Plejhjem
Møllemarksvej 39
5200 Odense V.
Tlf. (09) 16 88 14
Forstander: Fru Aase Henriksen
52 pladser + 30 daghjemspladser

Villestofte Plejhjem
Tyrsbjergvej 4, 5210 Odense NV
Tlf. (09) 16 23 58
98 pladser

Plejhjemmet Marienlund
Drejøgade 1, 5000 Odense C
Tlf. (09) 14 48 00
Forstander: Ulla Udsen
54 pladser + 24 daghjemspladser

Alderdomshjemmet »Enrum«
Pomosavej 17-19, 5270 Odense N
Tlf. (09) 18 92 08
Forstander: Fru Asta Toft Knud-
sen
36 pladser

Alderdomshjemmet »Solgården«
Solgårdsvej 2, 5210 Odense NV
Tlf. (09) 16 07 48
Forstander: Fru Esther Kristensen
29 pladser

Ubberud alderdomshjem
Middefartvej 577,
5491 Blommenslyst
Tlf. (09) 96 71 20
Forstander: Fru Tove Thorup
23 pladser

Fangel alderdomshjem
Fangelvej 65, Fangel, 5260 Odense S
Tlf. (09) 96 11 47
Forstander: Gerda Jepsen
19 pladser

Plejhjemmet Hyldestenten
Hyldestenten 31, 5210 Odense NV
Tlf. (09) 16 48 35
Forstander: Irene Jørgensen
32 pladser

Plejecentret Vollsrose
Vollsrose Allé 40, 5240 Odense NØ
Tlf. (09) 10 56 00
Inspektør: Bjarne Damby
101 pladser + 50 daghjemspladser

Skt. Klemensparkens Plejecenter
Østerdalen 2-4, 5260 Odense S
Tlf. (09) 15 16 20
Inspektør: Tage Pedersen
77 pladser + 25 daghjemspladser

**Private hjem, med hvilke Odense
kommune har indgået overenskomst:**

Hvilehjemmet Danla
Absalonsgade 17
5000 Odense
Tlf. (09) 11 22 24
Leder: Bestyrer fru G. Hohberg
Norm. pladser: 12 + 4 daghjems-
pladser

Plejhjemmet Birthe
Rosenvænget 7
5250 Odense SV
Tlf. (09) 11 92 99
Leder: fru Else Skov
Norm. pladser: 12

Plejhjemmet Inger-Lis
Benzons Alle 5
5250 Odense SV
Tlf. (09) 14 38 68
Leder: fru Else Skov
Norm. pladser: 10

Plekehjemmet Gurli/Vibeke

Lindealle 23-25

5230 Odense M

Tlf. (09) 12 30 95

Leder: Frk. Elly Jensen

Norm. pladser: 17

Plekehjemmet Kragstbjergløkke

Kragstbjergvej 72

5000 Odense C

Tlf. (09) 14 25 25

Forstander: Ingrid Andersson

Norm. pladser: 24 + 25 daghjemsp
pladser**Plekehjemmet Lindehuset**

Vandværksvej 40

5000 Odense C

Tlf. (09) 11 74 08

Leder: Frank Andersen

Norm. pladser: 9

EGV Pleje- og omsorgscenter

Ørbækvej 150, 5220 Odense SØ

Tlf. (09) 15 69 15

Forstander: Poul Kristensen

56 pladser + 20 daghjemsp
pladser**Hvilkehjemmet Louisenlund**

Klintervej 8

5300 Kerteminde

Tlf. (09) 32 10 89

Leder: Bente & Svend Lørup

Norm. pladser: 16

Menighedsplejens Hjem

Falen 33

5000 Odense C

Tlf. (09) 12 42 05

Leder: Søster Grethe Bunk Jensen

Norm. pladser: 31

Nakkebølle Sanatorium

5600 Fåborg

Tlf. (09) 61 01 91

Leder: Inspektør Bent Jacobsen

Norm. pladser: 91

Pårup plejehjem

Rydsåvej 66

5210 Odense NV

Tlf. (09) 16 02 25

Leder: Forstander Emil Strårup

Norm. pladser: 57 + 12 daghjemsp
pladser**Provstegaardshjemmet**

Elmelundsvej 6-8

5200 Odense V

Tlf. (09) 16 94 61

Leder: Fru Ruth Utvaag

Norm. pladser: 74 + 23 daghjemsp
pladser**Omsorgscentre:****Omsorgscentret i Tarup**

Eddavej 6

5210 Odense NV

Tlf. (09) 16 21 86

Leder: Gitte Hågensen

Omsorgscentret i Næsby

Bogensevej 135

5270 Odense N

Tlf. (09) 18 00 38

Leder: Grethe Andreasen

Omsorgscentret i Lumby

H. C. Lumbyesvej 9

5482 Lumby

Tlf. (09) 95 51 21

Leder: Lene Scherbeck-Jensen

Omsorgscentret i Sanderum

Sanderumvej 105

5250 Odense SV

Tlf. (09) 17 04 72

Leder: Gudrun Sørensen

Omsorgscentret Heden

Heden 16,

5000 Odense C

Tlf. (09) 13 88 86

Leder: Tove Daugård

EGV dagcenter Korup

Kalørvej 120

5200 Odense V

Tlf. (09) 94 22 28

Leder: Jytte Hansen

Handicapcentret Tarup gl.

Præstegård

Præstegårdsvænget 51,

5210 Odense NV

Tlf. (09) 13 55 47

Leder: Jørgen Møller

Ergoterapien

Solgårdsvvej 2 A, 5210 Odense NV

Tlf. (09) 16 37 10

Leder: Inge Jensen

**Børne-, ungdoms- og forsorgs-
institutioner:****Ungdomshjemmet Seden Enggård**

Seden, 5240 Odense NØ, tlf. (09) 10 90 39

Forstander: Poul Nyrup

(28 unge mænd 16-20 år)

Ungdomshjemmet Birkelund

5310 Seden, tlf. (09) 10 92 67

Forstander: Ib Larsen

(26 unge mænd 15-20 år)

Ungdomspensionen Ny Møllegård

Asumvej 21, 5240 Odense NØ

Tlf. (09) 12 49 30

Forstander: Hans Kühnl

(24 unge mænd 15-20 år).

Korsvang ungdomspension

Bjerregårdsvej 12, 5000 Odense C

Tlf. (09) 12 77 47

Leder: Anna K. Petersen

(16 unge mænd og kvinder 14-18 år)

Abrikk Skolehjem

Svendsgade 21, 5000 Odense C

tlf. (09) 12 48 26

Forstander: Hroar Gomsrud

(25 drenge og piger + eksterne
elever)**Aaløkkegaard Børnehjemmet**

Aaløkke Allé 35-39, 5000 Odense C

tlf. (09) 12 40 70

Forstander: Børge Nielsen

(24 drenge og piger 6-18 år)

Behandlings-Børnehjemmet

Platanvej 15, 5230 Odense M

tlf. (09) 11 54 43

Forstander: Ruth Estrup

(30 pladser)

Sanderumshus Spædbørnehjem
Anne Maries Allé 36
5250 Odense SV, tlf. (09) 17 26 38
Forstander: fru Ida Blitsch
(32 pladser)

Rådgivningsklinikker:

Børnerådgivningscentret for den
fynske amtskommune
Vandværksvej 30, 5000 Odense C
tlf. (09) 13 55 35

Leder: Speciallæge Sigrild Jakobsen
Ungdomsrådgivningscentret
Klæregade 19, 5000 Odense C
Tlf. (09) 14 22 80
Leder: cand. psych. Chr. Rasmus-
sen.

Skoler:

Kommunale folkeskoler:

Abildgårdskolen
Gillestedvej 15, 5240 Odense NØ
Skoleinspektør: Poul Leth Petersen
Tlf. (09) 10 22 33

Agedrup skole
Brolandvej 16, 5320 Agedrup
Tlf. (09) 10 94 79
Skoleinspektør: V. Tarp

Bellingskolen
Sædekildegårdsvej 4, 5681 Bellinge
Tlf. (09) 96 26 55
Skoleinspektør: Erik Højland

Bolbro skole
Stadionvej 50, 5200 Odense V
Tlf. (09) 12 41 73
Skoleinspektør: Bent Buhl-Petersen

Dalumskolen
Demantsvej 30, 5260 Odense S
Tlf. (09) 15 09 86
Skoleinspektør: Ryman Rasmussen

Ejbysskolen
Ejby Kirkevej 15, 5220 Odense SØ
Tlf. (09) 11 44 44
Skoleinspektør: Jørn Gaard

Fangel skole
Langekærvej 6
5260 Odense S
(hører under Skt. Klemenssskolen)
Tlf. (09) 96 14 94

Fraugde skole
Stat-enevej 10
5220 Odense SØ
Tlf. (09) 97 21 61
Skoleinspektør: Mette Korsholm

Hjalleskolen
Solbærvej 5, 5260 Odense S
Tlf. (09) 13 34 23
Skoleinspektør: Frits Ingsø Lavrsen

Humlehavesskolen
Vollsmose Allé 20, 5240 Odense NØ
Tlf. (09) 10 46 06
Skoleinspektør: Henrik Helmer

Hunderupskolen
Hannerupgårdsvej 35, 5230 Odense M
Tlf. (09) 12 35 69
Skoleinspektør: Lis Hvid

Højby skole
Nørrelunden 20, 5793 Højby Fyn
Tlf. (09) 95 81 94
Skoleinspektør: Poul Skaarup Jen-
sen

Højmeskolen
Højmevænget 3, 5250 Odense SV
Tlf. (09) 17 04 30
Skoleinspektør: Poul Krog

Højstrupskolen
Rismarksvej 80, 5200 Odense V
Tlf. (09) 16 87 99 - 16 84 79
Skoleinspektør: Erling Johansen

Klostermarksskolen
Afroditevej 25, 5250 Odense SV
Tlf. (09) 17 38 00
Skoleinspektør: Eskild
Kjær-Madsen

Korslækkeskolen
Schacksgade 39, 5000 Odense C
Tlf. (09) 12 86 32
Skoleinspektør: Edm. Jacobsen

Korup skole
Præstevej 2,
5210 Odense NV
Tlf. (09) 94 25 53
Skoleinspektør: Orla Krogsholm

Kragssbjergskolen
Rødegårdsvej 164, 5230 Odense M
Tlf. (09) 11 52 44
Skoleinspektør: Hans Oredson

Kroggårdsskolen
Smedebakken 22, 5270 Odense N
Tlf. (09) 18 04 90
Skoleinspektør: Hans Andersen

Lumby skole
Harlekinvej 4, 5482 Lumby
Tlf. (09) 95 52 95
Skoleinspektør: Gunnar Pedersen

Munkebjergskolen
Fengersvej 6, 5230 Odense M
Tlf. (09) 12 02 45
Skoleinspektør: Niels Andersen

Næsby skole
Skolevej 9, 5270 Odense N
Tlf. (09) 18 13 72
Skoleinspektør: C. C. Brandt-Peder-
sen

Provstegårdsskolen
Middelfart 180, 5200 Odense V
Tlf. (09) 16 98 67
Skoleinspektør: Carl Holmboe

Pårup skole
Pårupvej 19, 5210 Odense NV
Tlf. (09) 16 01 05
Skoleinspektør: Jørgen Tofte Hen-
riksen

Rasmus Rask skolen
Brændekildevej 22
5681 Bellinge
Tlf. (09) 96 13 81
Skoleinspektør: Gert Range-Peter-
sen

Risingskolen
Risingsvej 25, 5000 Odense C
Tlf. (09) 11 47 60
Skoleinspektør: Kr. Hermansen

Rosengårdskolen
Starmosegårdsvej 51, 5230 Odense M
Tlf. (09) 15 88 78
Skoleinspektør: S. Aa. Andersen.

Sanderumskolen
Væddeløbsvej 4, 5250 Odense SV
Tlf. (09) 17 25 46
Skoleinspektør: Poul Boe

Sct. Hans skole
Skibhusvej 188, 5000 Odense C
Tlf. (09) 12 28 31
Skoleinspektør: Hans David Nielsen

Seden skole
Bullerupvej 30, 5240 Odense NØ
Tlf. (09) 10 91 53
Skoleinspektør: Harald Jensen

Skt. Klemensskolen
Dahlsvej 1
5260 Odense S
Tlf. (09) 15 00 77
Skoleinspektør: Erik Polk

Spedsbjerg skole
Spedsbjergvej 1
5491 Blommenslyst
Tlf. (09) 96 77 56
Skoleinspektør: Gunnar Øhlen-
schlæger

Spurvelundskolen
Spurvelundsvej 16
5270 Odense N
Tlf. (09) 97 81 76
Skoleinspektør: J. Okkels

Stige skole
Stigevej 247, 5270 Odense N
Tlf. (09) 18 86 68
Skoleinspektør: Erik Vinther

Sohusskolen
Bispeengen 1-5, 5270 Odense N
Tlf. (09) 18 76 00
Skoleinspektør: Kirsten
Frlis-Wandall

Tarup skole
Tarupgårdsvej 1, 5210 Odense NV
Tlf. (09) 11 05 91
Skoleinspektør: Peter B. Ravn

Tingkærskolen
Ørbækvej 701
5220 Odense SØ.
Tlf. (09) 97 23 67
Skoleinspektør: Jørgen Erik
Jørgensen

Tinglækkeskolen
Bergendals Allé 25, 5250 Odense SV
Tlf. (09) 17 30 35
Skoleinspektør: Eigil Mahler

Ubberud skole
Ubberudvej 30
5491 Blommenslyst
Tlf. (09) 96 75 91
Skoleinspektør: Steen Christensen

Vestre skole
Roersvej 10, 5000 Odense C
Tlf. (09) 12 13 60
Skoleinspektør: Jens Kjær

Østre skole
Danmarksgade 10, 5000 Odense C
Tlf. (09) 12 02 46
Skoleinspektør: Edmund Hansen

Aalækkeskolen
Kong Georgsvej 31, 5000 Odense C
Tlf. (09) 12 69 19
Skoleinspektør: Asger
Frank-Nielsen

Private skoler:

Gliersings realskole
Nonnebakken 7, 5000 Odense C
Tlf. (09) 12 20 41
Skolebestyrer: Bent H. Pedersen

Højby Friskole
Hestehøjvej 80, 5793 Højby Fyn
Tlf. (09) 95 82 24
Skolebestyrer: Arne Løvsø

Henriette Hørlücks skole
Slotsvænget 1-3, 5000 Odense C
Tlf. (09) 11 81 59
Skolebestyrer: Johs. Jørgensen

Kratholmskolen
Byghøjvej 19-25, 5681 Bellinge
Tlf. (09) 96 22 69
Skoleleder: Johs. P. Rasmussen

Marie Jørgensens skole
Skt. Hans Plads 3-5, 5000 Odense C
Tlf. (09) 12 46 71
Skolebestyrer: Viggo Bach

Odense friskole
Hjallesevej 2, 5000 Odense C
Tlf. (09) 12 15 71
Skolebestyrer: K. Faueryby

Rudolf Steiner-Skolen
Lindvedvej 64, 5260 Odense S
Tlf. (09) 14 46 83
Skoleleder: Eilen Thuesen

Skt. Albani skole
Adelgade 3-5, 5000 Odense C
Tlf. (09) 14 06 75
Skolebestyrer: Ole Nielsen

Stige friskole
Hedelundvej 2, 5270 Odense N
Tlf. (09) 18 81 21
Skoleleder: H. Mejlbjerg

Adalskolen
Brogårdsvej 75, 5260 Odense S
Tlf. (09) 96 12 30
Skoleleder: Henning Jochumsen

Gymnasier:

Mulernes Legatskole
Gillestedvej 11, 5240 Odense NØ
Tlf. (09) 10 26 42
Rektor: Knud Mortensen.

Odense Katedralskole
Jernbanegade 34, 5000 Odense C
Tlf. (09) 12 22 40
Rektor: Jørgen Mentz

Skt. Knuds Gymnasium
Læssøgade 154, 5230 Odense M
Tlf. (09) 12 31 20
Rektor: Kai Vetter.

Tornbjerg Gymnasium
Skærmhatten, 5220 Odense SØ
Tlf. (09) 15 71 02
Rektor: J. J. Koch

Andre skoler:

Arbejdernes Oplysnings Forbund
Vesterbro 2, 5000 Odense C
Tlf. (09) 12 65 84

Dalum landbrugsskole
Odensevej 45, 5260 Odense S
Tlf. (09) 13 21 30
Forstander: Peder Nygaard

Dalum tekniske Skole,
Odensevej 45, 5260 Odense S.
Tlf. (09) 13 20 43
Forstander: J. M. Buck Kristensen

Folkeligt Oplysnings Forbund
Slotsgade 21, 5000 Odense C
Tlf. (09) 11 68 45

Fyns Studenterkursus
Hunderupvej 17, 5000 Odense C
Tlf. (09) 14 18 38

Nordisk Landboskole
Rugårdsvej 286, 5210 Odense NV
Tlf. (09) 16 18 90

Odense Børnehave- og
Fritidspædagogseminarium
Niels Bohrs Allé 25, 5230 Odense M
Tlf. (09) 15 73 03

Odense Seminarium
Middelfartvej 180, 5200 Odense V
Tlf. (09) 16 94 32

Odense socialpædagogiske
seminarium
Rømersvej 3, 5200 Odense V
Tlf. (09) 16 70 70

Den fynske Specialarbejderskole
Petersmindevej 50, 5000 Odense C
Tlf. (09) 13 66 70

Teknisk Skole
Allégade 79, 5000 Odense C
Tlf. (09) 12 88 27

Tietgenskolen, handelsskole og
handelsgymnasium
Nonnebakken, 5000 Odense C
Tlf. (09) 11 57 47

Folkeuniversitetet i Odense
Vesterbro 2 A, 5000 Odense C
Tlf. (09) 14 21 78

Skolen for ergo- og fysioterapeuter
Niels Bohrs Allé 25, 5230 Odense M
Tlf. (09) 15 86 00

Gartner- og frugtavlærhøjskolen
Slettensvej 216, 5270 Odense N
Tlf. (09) 18 90 36

Odense aften-skole
Vesterbro 2, 5000 Odense C
Tlf. (09) 12 65 84
Leder: Forretningsfører: Kjeld
Hansen

Odense fag- og håndarbejds-
seminarium
Langelinie 29, 5230 Odense M
Tlf. (09) 12 21 45
Forstander: Merete Jørgensen
Odense Maskinmesterskole
Allégade 79, 5000 Odense C
Tlf. (09) 13 65 01

Højere læreanstalter:

Odense universitet
Campusvej 55, 5230 Odense M
Tlf. (09) 15 86 00
Rektor: Aage Trommer

Den sociale højskole i Odense
Campusvej 55, 5230 Odense M
Tlf. (09) 15 86 00, lok. 2760
(Studieleder: Gertrud Dalsgård)

Det fynske kunstkademi
Østerbro 14, 5000 Odense C
Tlf. (09) 11 12 88

Det fynske musikkonservatorium
Islandsgade 2, 5000 Odense C
Tlf. (09) 11 06 63
Rektor: Svend Erik Werner

Odense Teknikum
Niels Bohrs Allé 1, 5230 Odense M
Tlf. (09) 13 08 27
Rektor: K. K. Larsen

Danmarks Lærerhøjskoles
afdeling i Odense
Niels Bohrs Allé 25, blok 3,
5230 Odense M. Tlf. (09) 15 93 30
Afdelingsinspektør: Paul Madsen

Arskursus for børnehave- og fritids-
pædagoger v/ Danmarks Lærer-
højskole
Niels Bohrs Allé 25, blok 3
5230 Odense M. Tlf. (09) 15 93 30
Kursusleder: Karin Runge

Otterup

Rådhuset
5450 Otterup
Tlf. (09) 82 17 57

Postgiro: 7 05 01 00
10-14, torsdag tillige 16-18

Kommunekode: 471
Amtskommune: Fyn
Retskreds: Bogense
Politikreds: Odense
Skattekreds: Nordfyns
Vurderingskreds: Otterup
Folketal 1/10-80: 11.143
Areal i ha: 16.778

Kommunevalget 7. marts 1978:

Af 7.545 vælgere stemte 5.869, heraf 5.819 gyldige stemmer. Stemmeprøcent: 77,79. A 1.811 (6), B 692 (2), C 299 (1), V1 1.882 (6), V2 389 (1), Z 581 (1), Lokal-Politisk Liste 165 (0). [V1+V2]. (B+L), (C+V1,V2).

**Kommunalbestyrelsens
17 medlemmer:**

Borgmester: Olsen, Erik, forstander, Franktoftegyden 32, 5450 Otterup. Tlf. (09) 82 16 01. (C). T, FVgb, FØ, FB.

Viceborgmester: Hansen, Ejvind, formand, Gl. Skolevej 22, 5484 Uggerslev. Tlf. (09) 85 13 43. (A). Ø, So, Skn, Vgb.

Abild, Carsten, overlærer, Mejerivej 17, 5485 Skamby. Tlf. (09) 86 12 07. (V1). So.

Hach, Gunnar, viceskoleinspektør, Egensegårdsvej 4, 5450 Otterup. Tlf. (09) 82 17 99. (B). So, V, Po.

Hansen, Kai, slagterierjer, Gl. Skolevej 36, 5484 Uggerslev. Tlf. (09) 85 12 05. (V1). T, K, F, S, Skn.

Iversen, Bent, skoleinspektør, Bederslev 5, 5483 Kappendrup. Tlf. (09) 85 11 92. (V1). FE, B.

Jensen, Frits Ingemann, assurandør, Lillegdyden 20, 5450 Otterup. Tlf. (09) 82 23 99. (Z). E, K, Skn.

Jensen, Jørgen, frugtavljer, Fælledgårdsvej 4, 5450 Otterup. Tlf. (09) 87 13 15. (B). FK, Skn.

Jensen, Kirsten, husmoder, Skebyvej 15, 5450 Otterup. Tlf. (09) 82 15 21. (V1). FSo.

Knudsen, Bent Dyssemark, gårdejer, Bårdesøvej 140, 5450 Otterup. Tlf. (09) 87 10 65. (V1). Ø, E, S.

Larsen, Martin, husmand, P. Hansen Gyden 31, 5483 Kappendrup. Tlf. (09) 87 11 77. (A). FT, Li, Eks, B.

Lysholt-Hansen, Jørgen, skoleinspektør, Grønnegade 11, 5450 Otterup. Tlf. (09) 87 12 72. (A). So, F.

Mikkelsen, Jakob, pølsemaker, Nørregade 89, 5450 Otterup. Tlf. (09) 82 22 86. (A). Ø, K, U, Skn, Sbl, S.

Nielsen, Bjarne P., tandlæge, Bredgade 1, 5450 Otterup. Tlf. (09) 82 16 06. (V2). E, F, U, Skn.

Rasmussen, Axel Landtved, gårdejer, Glavendrupvej 15, 5483 Kappendrup. Tlf. (09) 95 50 43. (V1). Ø, T, Skn, Vgb.

Rasmussen, Villy, gas- og vandmester, Ø. Lundevej 41, 5450 Otterup. Tlf. (09) 95 53 02. (A). T, S, Skn.

Tingsager, Jørgen, kloakmester, Smedevej 16, 5450 Otterup. Tlf. (09) 82 24 08. (A). E, F, B, K, Skn.

**Nedsatte udvalg
og kommissioner: (formænd)****Økonomiudvalget:**

Borgmester, forstander Erik Olsen.

Stående udvalg:

Det sociale udvalg: Husmoder Kirsten Jensen.

Udvalget for tekniske anliggender:

Husmand Martin Larsen.

Udvalget for faste ejendomme:

Skoleinspektør Bent Iversen.

Udvalget for kulturelle anliggender:

Frugtavljer Jørgen Jensen.

Andre udvalg og kommissioner:

Fritidsnævn: Poul Pedersen,

Lærkevej 3, 5450 Otterup.

Ligningskommission: Ejner Thomsen,

Gl. Jørgensø 4, 5450 Otterup

Skolekommission: Per-Ulrich

Jacobsen, Møllestranden 11, 5450

Otterup.

Sekretær for kommunalbestyrelsen:

Kommunaldirektør Elis Petersen.

Kommunens revision:

Kommunernes Revisionsafdeling.

Den kommunale administration:**Administrationsleder:**

Kommunaldirektør Elis Petersen.

**ØKONOMISK/ADMINISTRATIV
FORVALTNING:****Sekretariatet:**

Fuldmægtig: Peter Milsø.

Bogholderi: Kommunebogholder

Bent Kragh Madsen.

Ekspedition og kasse: Pantefoged

B. Buch Madsen.

Ligningsafdeling og folkeregister:

Skatteinspektør K. Dahlbom.

**SOCIAL- OG SUNDHEDS-
FORVALTNING:**

Socialkontor: Socialinspektør: Svend Jepsen.

TEKNISK FORVALTNING:

Kommuneingeniør: Per Friis Jensen.

Brandinspektørat:

Brandinspektør: H. Bang Andersen.

Civillforsvar:

Civillforsvarsleder: H. Bang Andersen.

KULTUREL FORVALTNING:

Skoledirektør Stig Woidemann.

Skolevæsenet:

Skoledirektør Stig Woidemann.
Ungdomsskoledirektør: Lærer
Frede Larsen.

Biblioteksvæsenet:

Otterup bibliotek
Jernbanegade 32, 5450 Otterup
Tlf. (09) 82 19 68
Bibliotekar: Henry Hansen.

**Sociale institutioner, skoler m. v. i
Otterup kommune:****Sociale institutioner:****Plejehjem:**

Otterup Plejehjem
Bryggerivej 20, 5450 Otterup
Tlf. (09) 82 15 76
48 pladser + 25 daghjemspladser
Forstander: Tage Tovborg

Pavillonhjemmet
Elmevej, 5450 Otterup
Tlf. (09) 82 19 93 - 44 pladser
Forstander: Tage Tovborg

De gamles Hjem
Stenløkkevej 1 A, 5450 Otterup
Tlf. (09) 82 13 12 - 24 pladser
Bestyrer: Ole Aavang Jensen

Skoler:**Kommunale folkeskoler:**

Dalskovskolen
Dalene 42, 5483 Kappendrup
Tlf. (09) 87 10 10
Skoleinspektør: Bent Iversen
Fjordmarkskolen,
Storhøjvej 60, 5450 Otterup
Tlf. (09) 82 19 28
Skoleinspektør: H. Ellegaard Frederiksen
Hjadstrup skole
Horsebækvej 97, 5483 Kappendrup
Tlf. (09) 85 12 53
Skoleinspektør: Egon Møller Sørensen
Krogshølle skole
Krogshølle Bygade 54, 5450 Otterup
Tlf. (09) 87 11 65
Skoleinspektør: Carl Sylvest

Lunde skole
Skolevænget 5, 5450 Otterup
Tlf. (09) 95 55 06

Skoleinspektør: H. Moesgaard Hansen

Løkkemarkskolen,
Bogensevej 16, 5485 Skamby
Tlf. (09) 85 15 23

Skoleinspektør: J. H. Jørgensen

Nordvestskolen
Horsebækvej 12, 5450 Otterup
Tlf. (09) 82 37 39

Skoleinspektør: Jørgen Lysholt-Hansen

Otterup skole
Skolegade 12, 5450 Otterup
Tlf. (09) 82 16 30

Skoleinspektør: Mogens Nonboe Andersen

Skovlækkeskolen,
Skovgyden 60, 5450 Otterup
Tlf. (09) 82 16 32

Skoleinspektør: Albert Larsen

Private skoler:

Otterup Realskole
Jernbanegade 33, 5450 Otterup
Tlf. (09) 82 11 69

Skolebestyrer: Chr. Lund

Andre skoler:

Otterup ungdomsskole
Tlf. (09) 82 25 42
Leder: Frede Larsen

Pandrup

Bredgade 51

9491 Pandrup

Tlf. (08) 24 70 33

Postgiro: 4 07 40 76

10-13, torsdag tillige 16-18

Kommunekode: 835

Amtskommune: Nordjylland

Retskreds: Brønderslev

Politikreds: Hjørring

Skattekreds: Brønderslev

Vurderingskreds: Pandrup

Folketal 1/10-78: 10.253

Areal i ha: 18.987,2

Kommunevalget 7. marts 1978:

Af 6.786 vælgere stemte 5.266, heraf 5.222 gyldige stemmer. Stemmeprocent: 77,6. A 1.604 (05), C 268 (1), Q 304 (1). V 1.176 (4), Z 476 (1), G1 (Upolitisk borgerliste) 222 (1), G2 (Upolitisk bor-

40*

gerliste) 121 (0), G3 (Upolitisk borgerliste) 94 (0), G4 (Upolitisk borgerliste) 195 (1), G5 (Upolitisk borgerliste) 291 (2), H1 (Upolitisk liste) 222 (1), H2 (Upolitisk liste) 209 (0), J (Alternativ politik) 40 (0). [G1+G2+G3+G4+G5], [H1+H2], [V1+V2+V3+V4]. (C+Q+V1,V2,V3,V4). (G1,G2,G3,G4,G5+H1,H2).

Byrådets 17 medlemmer:

Borgmester: Nielsen, Niels Simon, gårdejer, Højensgårdsvej 45, 9493 Saltum. Tlf. (08) 88 11 03. (V1). FØ.

Viceborgmester: Boysen, Alfred, skoleinspektør, Bøgevej 14, Kås, 9440 Åbybro. Tlf. (08) 24 52 20. (H1). So, Li.

Andersen, Poul O., arbejdsmand, Rødedevej 35, 9440 Åbybro. Tlf. (08) 24 54 42. (A). FSo.

Christensen, Otto, forpagter, Bredgade 98, 9491 Pandrup. Tlf. (08) 24 72 15. (V2). FT, Li.

Hovn, Johannes, gårdejer, Tranekærvej 37, Kås, 9440 Åbybro. Tlf. (08) 24 50 96. (Z). Ø, FER, C.

Hvarregård, Gunnar, arbejdsmand, Gennem Granerne 2, 9492 Blokhus. Tlf. (08) 24 91 93. (G5). So, K.

Jacobsen, Leo, børnehaveder, Rendbækvej 108, 9493 Saltum. Tlf. (08) 88 13 25. (G4). Ø, FK, F.

Jensen, Lars Dam, gårdejer, Sdr. Ringvej 76, Ingstrup, 9480 Løkken. Tlf. (08) 88 30 26. (G4). Ø, K, F.

Jensen, Niels Lundgård, bankbestyrer, Havremarken 22, 9491 Pandrup. Tlf. (08) 24 75 75. (C). Ø, So, Er, F.

Jeppesen, Peter, mælkehandler, Vesterhavsvej 24, Hune, 9492 Blokhus. Tlf. (08) 24 90 47. (G5). T, Er.

Jocumsen, Evald, forsorgsassistent, Fårupvej 5, 9493 Saltum. Tlf. (08) 88 10 46. (A). So, K.

Jørgensen, Jens V., tømrermester, Bleggravsvej 3, Moseby, 9440 Åbybro. Tlf. (08) 24 52 11. (A). T, K.

Jørgensen, Villy, gårdejer, Fåupvej 251, 9491 Pandrup. Tlf. (08) 24 73 17. (V1). T, K, V.

Lassen, Louis, automekaniker, Tinghøjgade 44, 9493 Saltum. Tlf. (08) 88 10 50. (G1). So, T.

Mortensen, Søren P., lærer, Guldstjernevej 17, V. Hjermelev, 9700 Brønderslev. Tlf. (08) 88 75 90. (A). Ø, F, U.

Pilgård, Poul, benzinformandler, Bredgade 36, 9491 Pandrup. Tlf. (08) 24 70 58. (Q). So, K, Er, U.

Vestergård, Gunnar, førstelærer, Højvej 3, Moseby, 9440 Åbybro. (A). T, Er.

Nedsatte udvalg og kommissioner: (formænd)

Økonomiudvalget:

Borgmester, gårdejer Niels Simon Nielsen.

Stående udvalg:

Det sociale udvalg: Arbejdsmand Poul O. Andersen.

Udvalget for tekniske anliggender: Forpagter Otto Christensen.

Udvalget for kulturelle anliggender: Børnehaveder Leo Jacobsen.

Andre udvalg og kommissioner:

Erhvervsudvalg: Gårdejer Johannes Hovn.

Ligningskommission: Anlægspasser Peter Andersen.

Skolekommission: Isenkræmmer Børge Møller.

Sekretær for byrådet:

Kæmner Poul Erik Kloster.

Kommunens revision:

Kommunernes Revisionsafdeling.

Den kommunale administration:

Kæmner Poul Erik Kloster.

Sekretariatet:

Fuldmægtig: Poul Jensen.

Ekspeditionskontor:

Fuldmægtig: Knud Erik Larsen.

Bogholderi: Bogholder Børge Nielsen.

Skattekontor:

Skatteinspektør: Evald Sørensen.

Ejendomsbeskatning:

Fuldmægtig: Vagn Pedersen.

Folkeregister:

Overassistent: Anne Marie Sørensen.

SOCIAL- OG SUNDHEDS-FORVALTNING:

Socialinspektør: Henning Frederiksen.

Fuldmægtig: Keld Jørgensen.

TEKNISK FORVALTNING:

Kommuneingeniør: Jens Petersen.

Bygningsinspektorat:

Bygningsinspektør: Aksel Lange
Nielsen.

Brandinspektorat:

Brandinspektør: P. E. Nørgaard.

KULTUREL FORVALTNING:**Skolevæsenet:**

Ledende skoleinspektør: A. M.
Boysen, Jetsmark Centralskole.

Biblioteksvæsenet:

Pandrup kommunes bibliotek
Bredgade 39 A, 9491 Pandrup
Tlf. (08) 24 79 50
Ledende bibliotekar: Aase Madsen

Sociale institutioner, skoler m.v. i**Pandrup kommune:****Sociale institutioner:****Plejhjem:**

Plejhjemmet, Ingstrupvej 7,
V. Hjermitzlev 9700, 9700 Brønderslev
Tlf. (08) 88 73 01 - 20 pladser
Bestyrer: Othilia Jepsen

Plejhjemmet, Vesterhavsvej 3
(privat),
Hune, 9492 Blokhus
Tlf. (08) 24 91 75 - 9 pladser
Bestyrer: Inge-Lisa Bodilsen.

Plejhjemmet, Bredgade 101,
9491 Pandrup
Tlf. (08) 24 72 33 - 31 pladser
Bestyrer: Kirsten Jørgensen.

Plejhjemmet, Tinghøjgade 69,
9493 Saltum
Tlf. (08) 88 11 16 - 17 pladser
Bestyrer: Rose Jensen

Plejhjemmet,
Nølsvej 10, 9493 Saltum
Tlf. (08) 88 13 00
35 pladser - 6 beskyttede boliger
Bestyrer: Karen Jensen.

Børne-, ungdoms- og forsørgs-
institutioner:**Børnehjem:**

Kettrupgård Ungdomshjem
Ingstrup, 9480 Løkken
Tlf. (08) 88 31 66
Leder: Arne Jørgensen

Kommunal dagpleje:

Leder: B. Sieborg. Tlf. (08) 88 10 39

Skoler:**Kommunale folkeskoler:**

Hune skole
9492 Blokhus
Tlf. (08) 24 93 05
Skoleinspektør: E. Alletorp

Ingstrup skole

9480 Løkken
Tlf. (08) 88 32 29
Skoleinspektør: K. Th. Kristensen

Jetsmark centralskole

Kås, 9440 Abybro
Tlf. (08) 24 51 39
Ledende skoleinspektør:

A. M. Boysen

Kås forskole

Langgade, Kås, 9440 Abybro
Tlf. (08) 24 53 74
Ledende skoleinspektør:

A. M. Boysen

Moseby skole

9440 Abybro
Tlf. (08) 24 51 98
Førstelærer Gunnar Vestergaard

Saltum centralskole

9493 Saltum
Tlf. (08) 88 13 22
Skoleinspektør: Jens Stephansen

Pandrup skole

9491 Pandrup
Tlf. (08) 24 70 34
Skoleinspektør: Poul Erik Sørensen

Vester Hjermitzlev skole

V. Hjermitzlev, 9700 Brønderslev
Tlf. (08) 88 73 91
Skoleinspektør: Marie Poulsen

Præstø**Østerbro 2-4**

4720 Præstø

Tlf. (03) 79 10 67

Postgato: 9 01 80 50

Borgmesterkontor:**Kommunekontor:****Folkeregister:****Skattekontor:**

Adelgade 154

4720 Præstø

Tlf. (03) 79 10 67

Kontortid: 9.30—12.30

torsdag tillige 14.30—17.30

Borgmesteren træffes 10—12

Teknisk forvaltning:

Østerbro 2-4

4720 Præstø

Tlf. (03) 79 10 67

9.30—12.30, torsdag tillige 14.30—17.30

Social- og sundhedsforvaltningen:

Østerbro 2-4

4720 Præstø.

Tlf. (03) 79 10 67

9.30—12.30, torsdag tillige 14.30—17.30

Civilforsvarskontor:

Østerbro 2-4
4720 Præstø
Tlf. (03) 79 10 87
14-16

Havnekontor:

Havnen
4720 Præstø
Tlf. (03) 79 10 72
10-12

Kommunekode: 377**Amtskommune:** Storstrøms**Retskreds:** Næstved**Politikreds:** Vordingborg**Skattekreds:** Næstved**Vurderingskreds:** Præstø**Folketal 1/10-80:** 6.792**Areal i ha:** 10.845,8**Kommunevalget 7. marts 1978:**

Af 4.756 vælgere stemte 3.901, heraf 3.863 gyldige stemmer. Stemmeprøcent: 82,02. A 1.688 (8), B 339 (1), C 408 (1), K 121 (0), V 927 (4), Z 380 (1).

Byrådets 15 medlemmer:

Borgmester: Ringius, Vagn, Th. Hansensvej 22, 4720 Præstø. Tlf. (03) 79 16 27. (A). FØ, FC.

1. viceborgmester: Flander, Henry, forvalter, Antonlevej 19, 4720 Præstø. Tlf. (03) 79 15 92. (A). Ø, So, C.

2. viceborgmester: Solhøj, Hans, sparekassedirektør, Hestehavevej 63, 4720 Præstø. Tlf. (03) 79 15 63. (V). Ø, So, TM, C.

Andersen, Vagn, tankforpagter, Næbvej 24, 4720 Præstø. Tlf. (03) 79 21 48. (A). TM, K, B, S.

Døssing, Willy, arkivar, Snaphanevej 5, 4720 Præstø. Tlf. (03) 79 16 64. (A). FTM, B.

Grønholm, Birte, lærer, Torvet 11, 4720 Præstø. Tlf. (03) 79 10 99. (A). TM, FSKo, F, S, U.

Hansen, Egon, overpostbud, Hestehavevej 70, 4720 Præstø. Tlf. (03) 79 14 36. (A). Ø, Sko, F, Li, S, V.

Helles, Ulf, direktør, Hestehavevej 32, 4720 Præstø. Tlf. (03) 79 14 12. (C). TM, F.

Jørgensen, Helge, isenkræmmer, Adelgade 65, 4720 Præstø. Tlf. (03) 79 12 95. (Z). K.

Karlishøj, Else, gymnastiklærer, Ugle-digevej 24, 4734 Allerslev. Tlf. (03) 79 60 07. (V). K, Sko, F, FU.

Madsen, Peter, lærer, Ambæk mark 8, Stenstrup, 4720 Præstø. Tlf. (03) 79 92 38. (A). So, FK, FF.

Madsen, Tage, sjakformand, Sneserevej 8, Bårse, 4720 Præstø. Tlf. (03) 79 00 91. (A). K, Sko, C.

Nielsen, Svend Aage, gårdejer, Jungshovedvej 37, 4720 Præstø. Tlf. (03) 79 90 73. (V). Sko, B, FS.

Olsen, Ole, gårdejer, Mønvej 110, Ammendrup, 4734 Allerslev. Tlf. (03) 79 62 09. (V). Ø, So.

Svenningsen, Evald, landpostbud, Hestehavevej 56, 4720 Præstø. Tlf. (03) 79 25 29. (B). FSo, C.

Nedsatte udvalg og kommissioner: (formænd)**Økonomiudvalget:**

Borgmester, Vagn Ringius.

Stående udvalg:

Det sociale udvalg: Landpostbud Evald Svenningsen.

Udvalget for teknik og miljø: Arkivar Willy Døssing.

Udvalget for kulturelle anliggender: Lærer Peter Madsen.

Udvalg for kommunale skolevæsen: Lærer Birte Grønholm.

Andre udvalg og kommissioner:

Civilforsvarskommission: Borgmester Vagn Ringius.

Fritidsnævn: Lærer Peter Madsen.

Skolekommission: Gårdejer Svend Aage Nielsen.

Sekretær for byrådet:

Kommunaldirektør V. Dunker-Olesen.

Kommunens revision:

Kommunernes Revisionsafdeling.

Den kommunale administration:**Borgmesterkontor:**

Kommunaldirektør: V. Dunker-Olesen.
Sekretær: Anita Christensen.

ØKONOMISK/ADMINISTRATIV FORVALTNING:

Økonomikontor:
Kommunebogholder:
Peter Mogensen.

Ekspeditionskontor:
Kasserer: Asger Dallo

Budget- og regnskabsafdeling:
Overassistent: Birgit Olsen.

Lønningskontor:
Overassistent: Doris Petersen.

Inkassokontor:
Pantefoged: Kr. Kjærshøj.

Boligkontor:
(herunder bolig sikring og lån til
boligindskud).
Assistent: Bodil Solhøj.

Skattevæsen:
Skatteinspektør: Frits Andersen.

Ligningskontor:
Skatterevisor: Carsten Pedersen.
Fuldmægtig: Inger Skaftø Hansen.

Ejendomsbeskatning:
Overassistent: Helmer Hansen.

Folkeregister:
Overassistent: Inge Raun.

Arbejdsgiverkontrol:
Jens Caspersen.

KULTUREL FORVALTNING:

Fuldmægtig: Anders Hougaard.

**SOCIAL- OG SUNDHEDS-
FORVALTNING:**

Østerbro 2-4, 4720 Præstø.
Socialinspektør: Knud B. Frederik-
sen.
Stedfortræder:
Fuldmægtig Leif Stochholm.

Administrationsafdeling:
(Regnskab, budget, kasse, EDB, sta-
tistik, administration af ydelser.
Hjemmehjælp, hjemmesygepleje,
sundhedsplejersker, skolelæger, tand-
klinikker, daginstitutioner, central
pladsanvisning, fripladser i daginsti-
tutioner m.v.)

Leder: Overassistent Sanne Larsen.
Kasse: Assistent Stella Sørensen.

Hjemmehjælp:
Leder: Birgit Bregnhøj.

Central pladsanvisning samt
fripladser:
Inger Jørgensen.

Dagpleje:
Leder: Arne Nielsen.

Sikringsafdeling:
(Pensioner, ældreomsorg, sygesikring,
familleydelser).

Leder: Overassistent Bente Clem-
mensen.
Sagsbehandlere:

Sygesikring: Arne Hansen.
Familleydelser: Assistent Connie
Belling.
Dagpenge: Assistent Stella Sørensen.

Bistandsafdeling:
(Rådgivning og vejledning, støtte til
børn og unge, kontante ydelser,
hjælpemidler, revalidering og uddan-
nelse, mødrehjælp, plejetilladelse,
ældreomsorg).

Leder: Fuldmægtig Leif Stochholm.

Rådgivere:
Mona Hvid.
Birte Pedersen.
Bente Clemmensen.
Lægekonsulent: Gustav Schmidt.
Sekretær: Assistent Rita Stensbjerg.

TEKNISK FORVALTNING:

Stadsingeniørens kontor:

Tlf. (03) 79 10 67

(Vej- og kloakafdeling, vandforsy-
ning og renovationsvæsen).
Stadsingeniør: Arne Hitz Madsen.
Bygningsinspektør: Preben V. Jør-
gensen.

Konstruktør: Axel Bo Jensen.
Ingeniør: Hans Jørgen Bjørstrup-
gaard.

Ekspeditionskontor:

Teknisk assistent: Tove Jørs.

Brandinspektorat:

Brandinspektør: Preben V. Jør-
gensen
Vibevej 17, 4720 Præstø
Tlf. (03) 79 18 61

Civilforsvar:

Civilforsvarschef: Kommunaldirek-
tør: V. Dunker-Olesen.

Forsyningsvæsen:

Elforsyning:
SEAS, Tingvej 7, 4690 Haslev.
Tlf. (03) 69 27 00.

Vandforsyning:

Præstø vandværk.
Tlf. (03) 79 10 67.
Bestyrer: Otto Knudsen.

Varmeforsyning:

Præstø Fjernvarme I/S
Tlf. (03) 79 16 60
Varmemester: Hans Jørgen C.
Jørgensen.

Havnevæsenet:

Havnefoged: Karlo Elgaard Hanser.
Tlf. (03) 79 10 72
Havnekontoret: Tlf. (03) 79 10 72

Skolevæsenet:

Stadsskoleinspektør: Hans Olsen.
Ungdomsskoleinspektør:
John Ulletved Jørgensen
Rodegårdsvej 29, 4720 Præstø
Tlf. (03) 79 27 02

Skoletandklinikchef:

Poul H. Jessen, »Abildhøjskolens«
Tlf. (03) 79 13 97

Skolelæge: Morten Andersen Nexø.

Biblioteksvæsenet:

Præstø bibliotek
Lindevej 45, 4720 Præstø
Tlf. (03) 79 18 88

Bibliotekar: Knud Aage Fønss.

Løvnedsmiddelkontrol:

Stadsdyrlæge: H. Bjørn Rasmussen,
Jungshovedvej 6, 4720 Præstø
Tlf. (03) 79 10 02

Sociale institutioner, skoler m. v. i Præstø kommune:**Sociale institutioner:****Plejehjem:**

Allerslev plejehjem
(20 pladser) 4734 Allerslev
Tlf. (03) 79 61 61
Bestyrer: Fru Rigmor Simonsen

Bårse plejehjem
(30 pladser) 4720 Præstø
Tlf. (03) 79 01 22
Bestyrer: Fru Ellen Nielsen

Lundegård plejehjem
(28 pladser) Tlf. (03) 79 11 26
Bestyrer: Tove Friis

Plejehjemmet »Fjordgården«
(33 pladser)
Jungshovedvej 19 A
Tlf. 79 16 44
Bestyrer: Ene Jensen

Børne-, ungdoms- og forsorgsinstitutioner:

Feriehjemmet Skovly
(48 børn 3-7 år, 4720 Præstø
Tlf. (03) 79 14 19
Leder: Ellen Hansen

Lokalinstitutionen
»Evensølund« (85 pladser)
4720 Præstø
Tlf. (03) 79 11 32
Forstander: Arne Johansen

Skoler:**Kommunale folkeskoler:**

Abildhøjskolen
Tlf. (03) 79 18 14
Stadsskoleinspektør: Hans Olsen

Allerslev skole
Tlf. (03) 79 18 14
Stadsskoleinspektør: Hans Olsen

Bårse forskole
4720 Præstø
Tlf. (03) 79 18 14
Stadsskoleinspektør: Hans Olsen

Jungshoved skole

4720 Præstø
Tlf. (03) 79 16 14
Stadsskoleinspektør: Hans Olsen

Klosternakkeskolen

4720 Præstø
Tlf. (03) 79 22 38
Skoleinspektør: Mogens Klær

Andre skoler:

Bøgestrøm skole (observationskole for Ballerup, Gentofte, Gladsaxe og Ledøje-Smørum kommuner), Stavreby Strandvej 56, 4720 Præstø
Tlf. (03) 79 92 15
Leder: William Maribo

Purhus

Rådhuset
Bakkevænget 16,
8990 Faarup
Tlf. (06) 45 21 11
Postgiro: 7 06 72 40
10-12, torsdag tillige 15-17,30

Kommunekode: 729

Amtskommune: Århus

Retskreds: Mariager

Politikreds: Randers

Skattekreds: Grenå

Vurderingskreds: Mariager-Nørhald-Purhus

Folketal 1/10-80: 8.910

Areal i ha: 16.845

Kommunevalget 7. marts 1978:

Af 5.408 vælgere stemte 4.169, heraf 4.125 gyldige stemmer. Stemmeprøcent: 77,1. A 1.265 (5), B 458 (2), C 197 (0), E 67 (0), V 1.435 (7), Z 297 (1), Borgerliste Fårup 198 (0), Borgerliste Spentrup 208 (0). (B1+B2+E), (V1+V2+V3+C).

Kommunalbestyrelsens 15 medlemmer:

Borgmester: Olsen, Einar, Toftvænget 3, Hvidsten, 8981 Spentrup. Tlf. (06) 47 70 93. (V). FØ, FPI, FB.

1. viceborgmester: Nielsen, Bernt, lagerchef, Østervænget 11, Gassum, 8981 Spentrup. Tlf. (06) 47 81 29. (V). Ø, K.

2. viceborgmester: Nielsen, Berner, toldkontrollør, Ydunsvej 1, 8981 Spentrup. Tlf. (06) 47 74 05. Ø, FSo.
- Blendstrup, Per, elektriker, Mosedraget 16, Ø. Bjerregrav, 8900 Randers. Tlf. (06) 45 43 94. (A). K, B.
- Brøndum, Henning, gårdejer, Gl. Viborgvej 321, Venning, 8900 Randers. Tlf. (06) 46 60 34. (V). So, T.
- Bødker, Tage, seniorsergent, Bøgevej 5, Ø. Bjerregrav, 8900 Randers. Tlf. (06) 45 44 07. (V). K, B, FF.
- Christensen, Kurt K., revisor, Blichersvej 23, 8981 Spentrup. Tlf. (06) 47 74 52. (V). T, B.
- Hørning, Ove, viceskoleinspektør, Valmuevej 4, 8981 Spentrup. Tlf. (06) 47 75 57. (B). So, B.
- Jensen, Rasmus Boje, specialarbejder, Ternevej 17, Asferg, 8990 Fårup. Tlf. (06) 44 35 72. (Z). Ø.
- Kruse, Egon, tømrer, Ternevej 13, Asferg, 8990 Fårup. Tlf. (06) 44 34 90. (A). So.
- Ladefoged, Anders, lærer, Fyrrevænget 8, 8990 Fårup. Tlf. (06) 45 23 76. (A). Ø, T.
- Ladefoged, Vibeke, apotekerassistent, Fyrrevænget 8, 8990 Fårup. Tlf. (08) 45 23 76. (A). So, K.
- Lindholt, Poul, trafikkespedient, Vibevej 12, 8990 Fårup. Tlf. (06) 45 23 03. (B). FK.
- Mikkelsen, Niels, gårdejer, Rejstrupvej 1, Sønderbæk, 8900 Randers. Tlf. (06) 45 43 32. (V). T, FLI.
- Nielsen, Peter Koch, gårdejer, Hovedvejen 40, 8990 Fårup. Tlf. (06) 45 21 64. (V). FT.

Nedsatte udvalg og kommissioner: (formænd)

Økonomiudvalget:

Borgmester Einar Olsen.

Stående udvalg:

Det sociale udvalg: Toldkontrollør Berner Nielsen.

Udvalget for tekniske anlæg: Gårdejer Peter Koch Nielsen.

Udvalget for kulturelle anlæg: Trafikkespedient Poul Lindholt.

Planlægningsrådet: Borgmester Einar Olsen.

Andre udvalg og kommissioner:

Brandkommission: Borgmester Einar Olsen.

Fritidsnævn: Seniorsergent Tage Bødker.

Ligningskommission: Gårdejer Niels Mikkelsen.

Skolekommission: Knud Bay-Smidt.

Sekretær for kommunalbestyrelsen: Knud Bertelsen.

Kommunens revision:

Kommunernes Revisionsafdeling.

Den kommunale administration:

Kommunaldirektør: Knud Bertelsen.

ØKONOMISK/ADMINISTRATIV FORVALTNING:

Kasse og bogholderi:

Kommunebogholder: Jens Chr. Jensen.

Skattekontor:

Skatteinspektør: Fru Inger M. Kamp Poulsen.

Folkeregister:

Fru Inger M. Kamp Poulsen.

SOCIAL- OG SUNDHEDS-FORVALTNING:

Socialkontor:

Socialinspektør: Gerda H. Sørensen.

TEKNISK FORVALTNING:

Kommuneingeniør: Bent Rauff.

KULTUREL FORVALTNING:

Skolevæsenet:

Skoledirektør: Jens Hald.

Ungdomsskoleinspektør: Lærer Anders Ladefoged, 8990 Fårup.

Biblioteksvæsenet:

Bogsugning med Randers Centralbibliotek.

Levnedsmiddelkontrol:

Stadsdyrlægen: Lucernevej 58, 8900 Randers.

Sociale institutioner, skoler m. v. i Purhus kommune:

Sociale institutioner:

Plejehjem:

Asferg plejehjem

Ternevej 8

Asferg, 8990 Fårup

Tlf. (06) 44 34 33

35 pladser

Forstander: Kirsten Bonde Nielsen

Faarup Plejehjem,
Stadion Allé 3 B
8990 Faarup
Tlf. (06) 45 20 75 - 25 pladser
Bestyrerinde: Fru Elly Andersen

Spentrup Plejehjem,
Præstevænget 2,
8981 Spentrup
Tlf. (06) 47 70 80
29 pladser
Bestyrerpar: Inger Grethe og
Mogens Oskar Fried.

Skoler:

Kommunale folkeskoler:

Asferg skole
Østergade 2
Asferg, 8990 Faarup
Tlf. (06) 44 35 08
Skoleinspektør: Chr. Sloth Jensen

Bjerregrav skole
Over Fussingvej 7
Bjerregrav, 8900 Randers
Tlf. (06) 45 42 83
Skoleinspektør: Arthur Lien

Blicherskolen
Haldvej 6
8981 Spentrup
Tlf. (06) 47 79 33
Skoleinspektør: Per Sommer

Faarup skole
Skolebakken 3
8990 Faarup
Tlf. (06) 45 21 35
Skoleinspektør: Erl. Chemnitz Han-
sen

Sønderbækskolen,
Byvejen 8
Sønderbæk, 8900 Randers
Tlf. (06) 45 43 90
Skoleinspektør: Mikael Vestergaard

Private skoler:

Nørbæk efterskole (læseretarderede)
Faarupvej 12
Nørbæk, 8990 Faarup
Tlf. (06) 45 20 82
Forstander: C. Krathus

Andre skoler:

Purhus ungdomsskole
Ungdomsskoleinspektør: A. Ladefo-
ged
Fyrrevænget 8, 8990 Fårup
Tlf. (06) 45 23 76

Ramsø

Administrationsbygningen
Vibygårdsvej 50
4130 Viby Sjælland
Tlf. (02) 39 30 07
Postgiro: 6 41 18 94
Ekspeditionstid:
10—12, torsdag tillige 16—18,
fredag dog 10—13

Kommunekode: 263

Amtskommune: Roskilde

Retskreds: Roskilde herredsret

Politikreds: Roskilde

Skattekreds: Roskilde

Vurderingskreds: Ramsø

Folketal 1/10-80: 8.541

Areal i ha: 6.781

Kommunevalget 7. marts 1978:

Af 5.134 vælgere stemte 4.103, heraf
4.058 gyldige stemmer. Stemmepro-
cent: 80. A 1.339 (5), B 287 (1), C 340 (1),
F 213 (1), K 109 (0), V 1.490 (6), Z 280 (1).

Kommunalbestyrelsens 15 medlemmer:

Borgmester: Olsen, Henry Berg, gård-
ejer, Søster Svenstrup Byvej 2, 4130
Viby Sj. Tlf. (02) 39 31 66. (V). FØ, So,
Id, B.

Viceborgmester: Nielsen, Poul Lindor,
typograf, Bødkers vænge 25, Snolde-
lev, 4621 Gadstrup. Tlf. (02) 39 01 98.
(A). Ø, FE, Id.

Christensen, Ingelise, lærer, Kirkebak-
ken 70, 4621 Gadstrup. Tlf. (02) 39 07 48.
(A). So, E, B, F.

Christiansen, Axel Nordvang, tekniker,
Ørsted Bygade 19, 4622 Havdrup. Tlf.
(02) 38 51 50. (V). T, E.

Christiansen, Frede, sekretær, Torne-
gårdsvej 41, 4621 Gadstrup. Tlf. (02)
39 04 92. (A). T, K, Id, B, F, S.

Dijk, Anton van, maskinarbejder,
Blensvej 23, 4621 Gadstrup. Tlf. (02)
39 07 03. (A). FSo.

Elm, Børge, agronom, Tunevej 1, Snol-
delev, 4621 Gadstrup. Tlf. (02) 39 01 65.
(V). So, T.

Jacobsen, Knud H. P., reg. revisor,
Avadet 1, 4621 Gadstrup. Tlf. (02)
39 02 59. (Z). Ø, U.

Jensen, Ejvind, gartner, Emilsgave 47, 4130 Viby Sj., Tlf. (02) 39 46 04. (A). Ø, K, Li, FS, FU, Sbi.

Jensen, Poul Henning, ingeniør, Nyvej 46, 4621 Gadstrup. Tlf. (02) 39 04 75. (C). E, B, F, V.

Jørgensen, Asger, gårdejer, Køgevej 3, Skalstrup, 4621 Gadstrup. Tlf. (02) 39 01 74. (B). K.

Nielsen, Anna Borre, husmoder, Brorstrupvej 44 B, 4621 Gadstrup. Tlf. (02) 39 00 43. (V). Ø, FK, F, Li, S, Sbi.

Nielsen, Carsten Linderod, stud. psyk., Assenløsevejen 15, 4130 Viby Sj. Tlf. (02) 39 80 15. (F). T.

Nielsen, Inga Skjærris, kontorassistent, Solsortevej 1, 4130 Viby Sj. Tlf. (02) 39 33 83. (V). So, K, Fid, S, F.

Nielsen, Ole Henning, gårdejer, Ågårdsvej 4, Hønske, 4130 Viby Sj. Tlf. (02) 39 31 19. (V). FT, E.

Nedsatte udvalg og kommissioner: (formænd)

Økonomiudvalget:

Borgmester, gårdejer Henry Berg Olsen.

Stående udvalg:

Det sociale udvalg: Maskinarbejder Anton van Dijk.

Udvalget for tekniske anliggender: Gårdejer Ole Henning Nielsen.

Udvalget for faste ejendomme: Typograf Poul Lindor Nielsen.

Udvalget for kulturelle anliggender: Husmoder Anna Borre Nielsen.

Idrætsudvalget: Kontorassistent Inga Skjærris Nielsen.

Andre udvalg og kommissioner:

Ligningskommission:

Skolekommission: Gartner Ejvind Jensen.

Brandkommission: Borgmester Henry Berg Olsen.

Ungdomsskolenævnet: Gartner Ejvind Jensen.

Sekretær for kommunalbestyrelsen:

Administrationschef G. Storm Christensen.

Kommunens revision:

Kommunernes Revisionsafdeling.

Den kommunale administration:

Administrationschef: G. Storm Christensen.

ØKONOMISK/ADMINISTRATIV FORVALTNING:

Regnskabsafdeling:

Fuldmægtig: Thorkild Præstegård.

Skattevæsen:

Ligningsafdeling: Skatteinspektør Erik Larsen.

SOCIAL- OG SUNDHEDS-FORVALTNING:

Socialkontor:

Socialinspektør: Geert Eriksen.

TEKNISK FORVALTNING:

Kommuneingeniør: A. Thorborg Sørensens.

KULTUREL FORVALTNING:

Fuldmægtig: L. Packroff.

Skolevæsenet:

Skoledirektør: O. B. Stagsted.

Biblioteksvæsenet:

Ramsø bibliotek

Tofthøjvej 11, 4130 Viby Sj.

Tlf. (02) 39 33 22

Leder: Karen Ørnkov Hansen

Sociale institutioner, skoler m. v. i

Ramsø kommune:

Sociale institutioner:

Plejehjem:

Vor Frue plejehjem

Kamstrupvej 1, Vor Frue

4000 Roskilde. Tlf. (02) 35 91 83

Bestyrer: Morten Kristensen (20 pladser)

Ørsted plejehjem, Ørstedvej 50

4130 Viby Sjælland. Tlf. (02) 39 30 53

Leder: Kirsten Østerballe

(20 pladser).

Omsorgscentret »Toftehøjen«

Tofthøjvej 20,

4130 Viby Sjælland

Tlf. (02) 39 44 11

Forstander: Jørgen Egesberg

Dagcenter m. v., 34 kollektivboliger og 24 plejeboliger

Skoler:

Kommunale folkeskoler:

Peder Syv Skolen, Ørstedvej

4130 Viby Sjælland. Tlf. (02) 39 33 15

Skoleinspektør: O. B. Stagsted

Gadstrup Skole, Ramsømaglevej

4621 Gadstrup. Tlf. (02) 39 03 80

Skoleinspektør: Gerh. Olsen

Dåstrup Skole, Bueager,

4130 Viby Sjælland. Tlf. (02) 39 40 89

Skoleinspektør: Ole Joensen

Private skoler:

Viby Privatskole, Vestergade 14

4130 Viby Sjælland. Tlf. (02) 39 32 44

Skoleleder: Karen Margr. Jensen

Randers

Vestergade 34

8900 Randers

Tlf. (06) 42 38 00

Postgiro: 3 00 56 66

Ekspeditionstid:

10—13, torsdag tillige 15—18

Kommunekode: 731

Amtskommune: Arhus

Betskreds: Randers og Randers herred.

Politikreds: Randers.

Skattekreds: Randers

Vurderingskreds: Randers

Folketal 1/8-80: 62.268

Areal i ha: 15.387

Kommunevalget 7. marts 1978:

Af 44.767 vælgere stemte 28.819, heraf 28.552 gyldige stemmer. Stemmepercent: 64,38. A 14.946 (14), B 586 (0), C 4.252 (5), E 726 (1), F 1.108 (1), K 684 (0), M 598 (0), Q 624 (0), V1 1.215 (1), V2 (Omegnslisten) 811 (1), Y 503 (0), Z 2.499 (2). [V1+V2]. (B+E), (F+Y).

Byrådets 25 medlemmer:

Borgmester: Gjøtrup, Kristen, Sjølandsgade 40, 8900 Randers. Tlf. (06) 42 94 15. (A). FØ.

1. viceborgmester: Hüttel, Keld, forstander, Rismøllegade 14, 8900 Randers. Tlf. (06) 42 85 09. (A). Ø, Vær.

2. viceborgmester: Horn, Robert, bogholder, Sandgade 3, 8900 Randers. Tlf. (06) 42 76 22. (C). Ø, S.

Braae, Inge, plejehjemsforstander, Dronningborg Boulevard, 8900 Randers. Tlf. (06) 42 87 06. (C). So.

Christensen, Arne Juhl, fuldmægtig, Tirsdalen 21, 8900 Randers. Tlf. (06) 43 08 71. (A). FT.

Christensen, Marius, fritidshjemsleder, Gl. Hobrovej 163, 8900 Randers. Tlf. (06) 43 10 80. (A). K.

Frost, Jens Chr., gårdejer, Runevej 4, Glimming, 8900 Randers. Tlf. (06) 43 06 23. (V). T.

Henneberg, Andreas, skoleinspektør, Højvangsvej 6, 8900 Randers. Tlf. (06) 42 93 53. (A). So, H.

Hviid, Rasmus, socialudvalgsformand, Fuglebakken 33, 8900 Randers. Tlf. (06) 42 87 40. (A). Ø, FSo.

Hølund, Knud, socialrådgiver, Horsensvej 4, 8900 Randers. Tlf. (06) 42 55 49. (A). Ø, FK.

Jacobsen, Kai, fuldmægtig, Rydbergsvej 13, 8900 Randers. Tlf. (06) 43 47 09. (C). K, H.

Jeppesen, Arne, lektor, Buntmagervej 13, 8900 Randers. Tlf. (06) 43 05 08. (C). Ø, T.

Kjeldsen, Ellen M., husmoder, Mimersvej 48, 8900 Randers. Tlf. (06) 43 72 10. (Z). So, Vær.

Lerche, Jytte, husmoder, Egegårdsvej 37, 8900 Randers. Tlf. (06) 43 48 58. (F). So, Vær.

Ludvigsen, Niels, specialarbejder, Fjordvej 6, 8900 Randers. Tlf. (06) 42 12 81. (A). K, Vær.

Mogensen, Tage, fabrikant, Eriksvej 22, 8900 Randers. Tlf. (06) 42 06 14. (Z). Ø.

Møller, Mary, formand, Jernbanegade 4 A, 8900 Randers. Tlf. (06) 43 72 65. (A). T.

Nielsen, Jens Ove, havneudvalgsformand, Aalborggade 8 A, 8900 Randers. Tlf. (06) 42 37 73. (A). So, FH.

Nielsen, Niels Hauberg, forstander, Gethersvej 10, 8900 Randers. Tlf. (06) 44 70 20. (A). T, H.

Precht, Knud, plejehjemsportør, R. Hougårds Vej 12 B, 8900 Randers. Tlf. (06) 42 30 73. (A). K, FVær.

Rasmussen, Preben, rådgiverassistent, Sjølandsgade 26, 5., 8900 Randers. Tlf. (06) 43 69 68. (A). T, Vær.

Ryder, Herdis, husmoder, Klostervej 26, 8900 Randers. Tlf. (06) 43 07 91. (A). So.

Rønnow, Margit, husmoder, Lorentzgade 9, 8900 Randers. Tlf. (06) 41 73 42. (E). T.

Thomsen, Inge, bankassistent, Sjølandsgade 9, 8900 Randers. Tlf. (06) 42 35 89. (V). K, H.

Nedsatte udvalg og kommissioner: (formænd)

Økonomiudvalget:

Borgmester Kristen Gjøtrup.

Stående udvalg:

Det sociale udvalg: Socialudvalgsformand Rasmus Hvild.

Udvalget for de kommunale værker: Plejehjemsporør Knud Precht.

Teknisk udvalg: Fuldmægtig A. Juhl Christensen.

Kulturelt udvalg: Socialrådgiver Knud Hølund.

Havneudvalg: Jens Ove Nielsen.

Andre udvalg og kommissioner:

Brandkommission: Borgmester Kristen Gjøtrup.

Civildforsvarskommission: Borgmester Kristen Gjøtrup.

Ligningskommission: Erik Bonné.

Skolekommission: Bogholder Robert Horn.

Sekretær for byrådet:

Kontorchef, cand. jur. I J. Rønne.

Kommunens revision:

Kommunernes Revisionsafdeling.

Den kommunale administration:

Kommunaldirektør: Cand. jur. Søren Christensen.

Sekretariatsafdeling:

Sekretariatschef: Cand. jur. Erik Larsen.

Borgmesterkontor:

Kontorchef: Cand. jur. I. J. Rønne.

Huslejenævn:

Fuldmægtig: Jens Bech.

Indkøbskontor:

Kontorchef: Ib Kjær.

Økonomiafdeling:

Økonomichef: Erik Jørn Madsen.

Bogholderi:

Kontorchef: Henning Ramsgaard.

Inkassoafdeling:

Kontorchef: P. Bredahl Nilssen.

Kasse:

Fuldmægtig: J. Boldsen.

Personaleafdeling:

Personalechef: Finn Gleerup.

Organisationskontor:

Ekspeditionssekretær:

Personalekontor:

Ekspeditionssekretær: Inger Palsgaard.

SKATTEFORVALTNING:

(herunder folkeregister):

Dytmærskens 9

8900 Randers

Tlf.: (06) 43 44 00 og (06) 43 25 00

Skatteinspektør: N. J. Olsen

Kontorchefer:

K. Bertelsen.

Knud Sørensen.

SOCIAL- OG SUNDHEDS-FORVALTNING:

Laksetorvet

8900 Randers

Tlf. (06) 41 71 00

Socialinspektør: Flemming Jensen.

Kontorchefer: Niels Tikjøb Olsen.

Kontorchefer: Børge Nielsen.

Juridisk konsulent: Else Drejer.

Børnetandklinikkerne:

Overtandlæge Jørgen Christensen

Centralklinikken, Reiersensvej 7.

Tlf. (06) 43 27 00

TEKNISK FORVALTNING:

Østergade 12

8900 Randers

Tlf. (06) 41 71 00

Direktør: Civilingeniør Harald V. Thomsen.

Sekretariat:

Kontorchef, cand. jur. J. Nepper-Christensen.

Regnskabsafdeling:

Ekspeditionssekretær: H. J. Grønbech.

Afd. 1. Byplanafdelingen:

(Herunder opmålingsafdeling).

Afdelingsarkitekt Jens Jørgensen.

Afd. 2. Vej- og trafikafdeling:

(Projektering og detaljplanlægning vedrørende vej- og trafikforhold).

Afdelingsingeniør Henrik Fog.

Afd. 3. Kloak- og miljøafdeling:

(Projektering og detaljplanlægning vedrørende kloaker, rensningsanlæg og miljøsager).

Afdelingsingeniør K. Hedelund Andersen.

Afd. 4. Drift og vedligeholdelse:

(Drift og vedligeholdelse af veje, kloakker, off. vandløb og rensningsanlæg. Renovation, skadedyrsbekæmpelse og havnen).

Afdelingsingeniør Harry C. Meilstrup.

Afd. 5. Bygningsafdeling, tlf. (06) 41 71 00

(Bygningsinspektorat, brandinspektorat, vedligeholdelse af kommunale bygninger).

Afdelingsarkitekt Mogens Harbo.

Materialgården, Hvidmøllevej 17
Tlf. (06) 41 71 00
Havnemester G. Drachmann.
Tlf. (06) 42 10 57.

Parker og kirkegårde:

Stemannsgade 13.
8900 Randers
Tlf. (06) 41 71 00
Stadsgartner: Vakant.
Kirkegårdskontoret.
Nordre og Østre kirkegård
Tlf. (06) 41 71 00

VÆRKERNE:

Randers kommunale værker
Mariagervej 6. Tlf. (06) 42 48 11
Direktør: Civilingeniør J. Rosen-
stand.

El-forsyningen:

Driftsingeniør: J. Møller.

Fjernvarmeforsyningen:

Afdelingsingeniør: K. E. Hansen.

Vandforsyningen:

Driftsingeniør: K. Eriksen.

El- og fjernvarmeværket:

Overmaskinmester: H. Pedersen.

Administrationen:

Ekspeditionssekretær: H. Høyrup.

SKOLEFORVALTNING:

Skoledirektør: Folmer Kaag.
Viceskoledirektør: Claus Drewes.
Ledende skolepsykolog: Keld Kjøge.

BIBLIOTEKSVÆSEN:

Randers bibliotek
Stemannsgade 2. Tlf. (06) 43 13 00
Overbibliotekar: Jytte Laidler.
Viceoverbibliotekar: Jørgen Dam.

CIVILFORSVAR:

Mariagervej 148, 8900 Randers
Tlf. (06) 42 95 33
Civilforsvarsleder: P.-H. Frisch.

LEVNEDSMIDDELKONTROL:

Lucernevej 58. Tlf. (06) 43 12 33
Stadsdyrlæge: A. J. Mortensen.

**Sociale institutioner, skoler m.v. i
Randers kommune:****Sociale Institutioner:****Plejhjem:****Kommunale:**

Plejhjemmene
Søren Møllers Gade 37
8900 Randers. Tlf. (06) 42 68 00
Sygeafdeling og afdeling for
kronisk syge,
Vestergade 62, 8900 Randers.
Bestyrer: Nyrup Lyngsø.
(221 pladser)
Dronningborg plejhjem
Egholmsvej 2, 8900 Randers
Tlf. (06) 42 90 10
Bestyrer: Ruth Jensen
(50 pladser)

Kristrup plejhjem

Tlf. (06) 42 29 39
Byvænget 12, 8900 Randers
Bestyrer: Erla Buhl
(30 pladser)

Plejhjemmet »Rosenvænget«

P. Knudsens Vej 6, 8900 Randers
Tlf. (06) 41 35 11
Bestyrer: H. Leth Jensen
(50 pladser)

Plejhjemmet Tirsdalen

Rs. Hougårds Vej 42
Tlf. (06) 42 73 11
8900 Randers
Bestyrer: Uffe Hansen.
(60 pladser).

Vorup plejhjem

Bæsbrovej 70, 8900 Randers
Tlf. (06) 43 09 33
Bestyrer: Tove Møller Hansen
(48 pladser)

De beskyttede boliger,

Flyvervej 5, 8900 Randers
Tlf. (06) 43 92 90
Daglig leder: Maja Bang
(48 boliger)

De beskyttede boliger

Solsortvej 1-5, 8900 Randers
Tlf. (06) 43 92 00
Daglig leder: Maja Bang
(18 boliger)

Private:

Grete, Sjællandsgade 2,
8900 Randers
Tlf. (06) 42 59 22
Forstander: Birgit Agger
(50 pladser)
Helse, Kristrupvej 49
8900 Randers. Tlf. (06) 42 52 76
Forstander: Anna Mogensen
(15 pladser)

Adventist-Samfundets plejhjem
Solbakken, Frederiksborg Allé 23
8900 Randers
Tlf. (06) 43 27 96
Bestyrer: Egon Pedersen
(30 pladser)

Randers Klosters plejhjem
Jernbanegade 3, 8900 Randers
Tlf. (06) 43 08 18
Bestyrer: G. Sparre-Ulrich.
(34 pladser)

Randers Kollektivhus
Plejeafdeling, Parkboulevarden 71
8900 Randers
Tlf. (06) 43 31 29
Bestyrer: Preben Skoven
(42 pladser)

Vestervang, V. Tværvæg 11
8900 Randers. Tlf. (06) 42 45 91
Forstander: Eggert Nielsen
(15 pladser)

Bjerregrav plejhjem
Skovvadbrovej 24, 8900 Randers
Tlf. (06) 44 30 10
Bestyrer: Minna Sloth
(10 pladser)

Plekehjemmet
Østervangvej 12, 8900 Randers
Tlf. (06) 43 96 03

Bestyrer: Jette Nielsen
(9 pladser)

Plekehjemmet »Parken«

Århusvej 33
8900 Randers
Tlf. (06) 43 46 75

Bestyrer: Irene Mogensen
(10 pladser)

Børne-, ungdoms- og forsorgs- institutioner:

Bakkeskolen, Udbyhøjvej 170
8900 Randers. Tlf. (06) 42 50 71
Leder: Lelf Vind, (kst.)
(90 debile drenge og piger)

Christiansborg børnehjem,
Marienborgvej 15, 8900 Randers
Tlf. (06) 42 02 90

Leder Johs. Sand
(28 børn 2-18 år)

Børnehjemmet Nordgården
Infanterivej 33, 8900 Randers
Tlf. (06) 42 15 49

Leder: Kaj Aage Pedersen
(30 børn 2-18 år)

Randers Ungdomspension
Frøvadsholm, Oust Møllevej 25,
8900 Randers
Tlf. (06) 42 08 07

Leder: Mogens v. Spreckelsen
(14 elever, 15-18 år)

Skoler:

Kommunale folkeskoler:

Hadsundvejens skole, Hadsundvej 3
8900 Randers. Tlf. (06) 42 10 89
Skoleinspektør: Chr. Petersen

Hobrovejens skole, Gethersvej 36
8900 Randers. Tlf. (06) 42 18 00
Skoleinspektør: Andreas Henneberg

Hornbæk skole, H. C. Andersens
Vej 1, 8900 Randers. Tlf. (06) 42 19 76
Skoleinspektør: Holger Jensen

Kristrup skole, Kristrupvej 68
8900 Randers. Tlf. (06) 42 92 00
Skoleinspektør: Peder Skadhede

Nyvangsskolen, Rindsvej 2
8900 Randers« Tlf. (06) 42 51 22
Skoleinspektør: Jørgen Knudsen

Nørrevangsskolen, Glentevej 15,
8900 Randers. Tlf. (06) 42 12 88
Skoleinspektør: Jørn Iversen.

Rismølleeskolen, Rismøllegade 15
8900 Randers. Tlf. (06) 41 26 33
Skoleinspektør: Henning Yde

Rytterskolen, Borup Byvej 14
8900 Randers. Tlf. (06) 44 36 55
Skoleinspektør: Niels Blisgaard

Søndermarksskolen,
Skanderborggade 65, 8900 Randers
Tlf. (06) 43 00 88

Skoleinspektør: Kjeld Mellgaard
Nielsen

Søren Møllers Gades skole
Søren Møllers Gade 2, 8900 Randers
Tlf. (06) 42 10 09

Skoleinspektør: Ejner Skovgård
Jensen

Tirsdalens skole, R. Hougårdsvej 50
8900 Randers. Tlf. (06) 42 98 55

Skoleinspektør: Nis Andersen

Vestervangsskolen,
Vester Boulevard 37, 8900 Randers
Tlf. (06) 42 18 66

Skoleinspektør: Ib Sørensen

Vorup skole, Vorup Boulevard 33
8900 Randers. Tlf. (06) 42 28 44
Skoleinspektør: Aage Ladekarl

Østervangsskolen
Dronningborg Boulevard 33
8900 Randers. Tlf. (06) 42 26 99
Skoleinspektør: Anker V. Øhlen-
schlæger.

Private skoler:

C. la Cour's skole, Jyllandsgade 24
8900 Randers. Tlf. (06) 42 90 23
og 43 90 43

Skolebestyrer: Hans Løkke Larsen

Randers Realskole, Fabers Allé 3
8900 Randers. Tlf. (06) 42 36 76
Skolebestyrer: Svend Pedersen

Forberedelsesskolen
Relersensvej 1, 8900 Randers
Tlf. (06) 42 07 40

Skolebestyrer: Ole Rethpenn

Sankt Mikael skole
Kasernevej 7, 8900 Randers
Tlf. (06) 42 41 65

Skoleleder: Michael Møller

Randers lille Skole
Udbyhøjvej 26, 8900 Randers
Tlf. (08) 42 20 10

Skoleleder: Henrik Lauritzen

Gymnasier:

Randers Amtsgymnasium
Nålemagervej 110, 8900 Randers
Tlf. (06) 42 54 66

Rektor: Kaj Månke

Randers Statsskole
Rådmands Boulevard 20, 8900 Randers
Tlf. (06) 42 06 81

Rektor: Povl Marstal

Andre skoler:

Randers handelsgymnasium
Rådmands Boulevard 19, 8900 Randers
Tlf. (06) 42 68 33

Direktør: G. Foged

Teknisk Skole Randers,
Vester Allé 26
8900 Randers. Tlf. (06) 42 60 22

Forstander: Kaj Nielsen

Specialarbejderskolen i Randers
Blommevej 40, 8900 Randers
Tlf. (06) 42 21 11

Forstander: K. V. Christensen

Ravnsborg

Stationsvej 4
4913 Horslunde
Tlf. (03) 93 52 21
Postgiro: 9 04 00 99

Åbningstider:

10—12.30, torsdag tillige 16—18.
Onsdag lukket.

Kommunekode: 379

Amtskommune: Storstrøm

Retskreds: Nakskov

Politikreds: Nakskov

Skattekreds: Lolland-Falster

Vurderingskreds: Højreby-Ravnsborg

Folketal 1/10-80: 7.273

Areal i ha: 19.757

Kommunevalget 7. marts 1978:

Af 5.415 vælgere stemte 4.480, heraf 4.407 gyldige stemmer. Stemmeprøcent: 82,7. A 1.962 (8), B 159 (1), C 325 (1), K 77 (0), V 971 (4), Z 480 (2), H1 (Fejøl-listen) 197 (1), H2 (Femø-listen) 72 (0), O (Kontaktudvalgslisten) 35 (0), Ø1 (Den uafhængige Fejøl-liste) 92 (0), Ø2 (Den uafhængige Femø-liste) 37 (0). [H1+H2], [Ø1+Ø2]. (A+O), (B+Ø1,Ø2), (C+H1,H2+V+Z). +

Byrådets 17 medlemmer:

Borgmester: Jønck, Poul R., gårdejer, Uglevejen 30, 4913 Horslunde. Tlf. (03) 93 21 48. (V). FØ.

1. viceborgmester: Jørgensen, Vagn E., skoleinspektør, Signe Stubsvvej 2, 4943 Torrig. Tlf. (03) 93 71 14. (A). Ø, So.

2. viceborgmester: Boysen, Knud, proprietær, Nakskovvej 130, 4913 Horslunde. Tlf. (03) 93 53 88. (C). T, E, F, S. Andersen, Martin, chauffør, Gallevej 29, 4913 Horslunde. Tlf. (03) 93 50 29. (A). Ø, FE.

Bruun, Børge, formand, Gallevej 15, 4913 Horslunde. Tlf. (03) 93 51 97. (A). FT, H, F.

Christensen, Johan, tilsynsførende, Harpelundevej 114, 4912 Harpelunde. Tlf. (03) 93 12 87. (A). T, K.

Geertsen, Egon, graver, Bøgetvej 140, 4913 Horslunde. Tlf. (03) 93 53 91. (A). So, K.

Hansen, Erik, gårdejer, Bagerstræde 32, 4912 Harpelunde. Tlf. (03) 93 11 78. (V). So, E, H.

Hovmand, Sonja, kontorassistent, Nørrevænget 9, 4913 Horslunde. Tlf. (03) 93 53 98. (A). So, K, F, S, U.

Jacobsen, Hans E., gartner, Købelevvej 12, 4900 Nakskov. Tlf. (03) 93 21 00. (Z). Ø, E.

Jensen, Ole, postbud, Dybvigvej 47, 4944 Fejøl. Tlf. (03) 91 30 50. (H1). FK, H, V, FS.

Knudsen, Knud Aa., gårdejer, Bandholmvej 45, 4943 Torrig. Tlf. (03) 93 70 82. (V). T, H, F, S.

Møller, Kirsten, husmoder, Gl. Kastagervej 31, 4913 Horslunde. Tlf. (03) 93 53 25. (V). FSo, U.

Olsen, Ivan, ungdomsskoleinspektør, Nylandsvej 5, 4913 Horslunde. Tlf. (03) 93 52 95. (A). So, E, FH.

Pedersen, Gunnar, civilingeniør, Freuchensvej 12, 4912 Harpelunde. Tlf. (03) 93 12 82. (B). So, T.

Rod, Ejner Holm, lærer, Mølevænget 14, 4913 Horslunde. Tlf. (03) 93 50 61. (A). FLI.

Theil, Kirsten, husmoder, Maglehøjvej 44, 4913 Horslunde. Tlf. (03) 93 54 59. (Z). K, S.

Nedsatte udvalg og kommissioner: (formænd)

Økonomiudvalget:

Borgmester, gårdejer Poul R. Jønck.

Stående udvalg:

Det sociale udvalg: Husmoder Kirsten Møller.

Udvalget for tekniske anlæggender:

Formand Børge Bruun.

Udvalget for faste ejendomme:

Chauffør Martin Andersen.

Udvalget for kulturelle anlæggender:

Postbud Ole Jensen.

Havneudvalget: Ungdomsskoleinspektør Ivan Olsen.

Planlægnings- og miljøudvalget:

(er henlagt under teknisk udvalg).

Andre udvalg og kommissioner:

Ligningskommission: Lærer Ejner Holm Rod.

Skolekommission: Postbud Ole Jensen

Sekretær for byrådet:

Kommunaldirektør Ib Kristiansen.

Kommunens revision:

Kommunernes Revisionsafdeling.

Den kommunale administration:

Kommunaldirektør Ib Kristiansen.

ØKONOMISK/ADMINISTRATIV FORVALTNING:

Bogholderi:

Regnskabschef: Jørn Husted Madsen.

Skattekontor:

Skatteinspektør: Karen Margrete Sørensen.

Folkeregister:

Assistent: Lisbet Clausen

SOCIAL- OG SUNDHEDS-FORVALTNING:

Socialkontor:

Socialinspektør: Hedevig Christensen.

Rådgivergruppe:

Bent Løfqvist, Jes Rasmussen, Kirsten Qvist Mikkelsen.

Sygesikringskontor:

Overassistent Bendte Clausen.
Assistent Hanne Christoffersen.

TEKNISK FORVALTNING:

Kommuneingeniør: Søren Andersen.

Brandinspektorat:

Brandinspektør: Stationsleder Knud Madsen.

KULTUREL FORVALTNING:

Skolekontoret:

Ledende skoleinspektør: Peter Skaalum.

Fritidsforvaltningen: Ungdomsskoleinspektør Ivan Olsen.

Biblioteksvæsenet:

Ravnsborg bibliotek
Stationsvej 6, 4913 Horslunde

Tlf. (03) 93 52 08

Overbibliotekar: Lærer K. K. Gregeren.

Sociale institutioner, skoler m. v. i Ravnsborg kommune:

Sociale institutioner:

Plejehjem:

Horslunde Plejehjem
H. C. Skottesvej 4, 4913 Horslunde

Tlf. (03) 93 50 62

Leder: Lise Mørch Nielsen og Ove Nielsen.

43 pladser

Birket Plejehjem

Bandholmvej 104, 4943 Torrig

Tlf. (03) 93 70 49

Leder: Birgitte Pedersen.

18 pladser

Fejø Plejehjem

Herredsvej 179, 4944 Fejø

Tlf. (03) 91 30 51

Leder: Britt Ahlstrøm

32 pladser

Vindeby Plejehjem

Mørrebæksvej 6, 4913 Horslunde

Tlf. (03) 93 21 20

Leder: Elly Pedersen

12 pladser

Sandby Plejehjem

Freuchensvej 10, 4912 Harpelunde

Tlf. (03) 93 11 25

Leder: Ingrid Terkelsen

18 pladser

Købelev Plejehjem

Bymøllevej 44, 4900 Nakskov

Tlf. (03) 93 20 82

Leder: Else Baasch

16 pladser

Utterslev Plejehjem

Gallevej 78, 4913 Horslunde

Tlf. (03) 93 53 22

Leder: Birgit Christensen

18 pladser

Skoler:

Kommunale folkeskoler:

Birket centralskole

4943 Torrig

Tlf. (03) 93 71 14

Skoleinspektør: Vagn E. Jørgensen

Fejø centralskole

4944 Fejø

Tlf. (03) 91 31 19

Skoleinspektør: M. E. Hummelrose

Femø Skole

Femø, 4930 Maribo

Tlf. (03) 91 50 39

Skoleleder: Agnete Andersen

Købelev centralskole

4900 Nakskov

Tlf. (03) 93 20 58

Konst. skoleinspektør: Finn Jørgensen.

Ravnsborgskolen

4913 Horslunde

Tlf. (03) 93 51 78

Skoleinspektør: N. Arne Sørensen

Sandby centralskole:

4912 Harpelunde

Tlf. (03) 93 11 36

Skoleinspektør: Jørn A. Nielsen

Utterslev centralskole

4913 Horslunde

Tlf. (03) 93 56 75

Skoleinspektør: Peter Skaalum

Private skoler:

Horslunde private Realskole

4913 Horslunde

Tlf. (03) 93 55 87

Skolebestyrer: H. Romme

Ribe

Glørtzvej 2

6760 Ribe

Tlf. (05) 42 09 00

Postgiro: 7 05 38 40

Borgmesterkontor:**Skatteforvaltning:****Social- og sundhedsforvaltning:****Teknisk forvaltning:**

Glørtzvej 2

6760 Ribe

Tlf.: (05) 42 09 00

9,30—12,30, torsdag tillige 15—18

Økonomisk forvaltning:

Sct. Nicolaigade 20,

6760 Ribe

Tlf. (05) 42 09 00

9,30—12,30, torsd. till. 15—18

Skole- og kulturforvaltning:

Sct. Nicolaigade 20

6760 Ribe

Tlf. (05) 42 09 00

9,30—12,30, torsdag tillige 15—18

Miljøhygiejnisk laboratorium**(Levnedsmiddelkontrollen):**

Dagmarsgade 21

6760 Ribe

Tlf. (05) 42 09 00 og (05) 42 11 56

Mandag—fredag 8—18

Civiltforsvarskontor:

Rosenalle 1

6760 Ribe

Tlf. (05) 42 09 00

9,30—12,30, torsdag tillige 15—18

Kommunekode: 571**Amtskommune: Ribe****Retskreds: Ribe****Politikreds: Ribe****Skattekreds: Esbjerg****Vurderingskreds: Ribe****Folketal 1/7-80: 18.051****Areal i ha: 35.240****Kommunevalget 7. marts 1978:**

Af 12.335 vælgere stemte 9.302, heraf 9.217 gyldige stemmer. Stemmepercent: 75,4. A 2.414 (6), B 348 (1), C 597 (1), E 277 (0), F 512 (1), K 307 (1), M 85 (0), Q 138 (0), V 3.517 (9), Z 1.022 (2). [A1+A2], [E1+E2], [V1+V2+V3+V4+V5], [Z1+Z2+Z3]. (B+E1,E2+M), (C+Q+V1,V2,V3,V4,V5), (F+K).

Byrådets 21 medlemmer:

Borgmester: Christensen, Jens, vurderingsformand, Mosevej 5, 6760 Ribe. Tlf. (05) 42 05 59. (V.) FØ, FB, FC.

1. viceborgmester: Christensen, Leif Graves, overlærer, Tangevej 68, 6760 Ribe. Tlf. (05) 42 03 72. (V.) FK.

2. viceborgmester: Steiness, Leif, pedel, Puggårdsgade 20, 6760 Ribe. Tlf. (05) 42 20 82. (A.) Ø, T.

Ager, Hans Sigvald, plejerassistent, Syrenvej 7, Hviding, 6760 Ribe. Tlf. (05) 44 53 69. (A.) So, Sko.

Bitsch-Larsen, Hans, stud. mag., Præstegade 3, 6760 Ribe. Tlf. (05) 42 24 04. (B.) Ø, T, Sko.

Hansen, Jørgen Elsted, gårdejer, Kongeåvej 7 a, 6771 Gredstedbro. Tlf. (05) 43 13 72. (C.) Ø, M&Byp.

Jacobsen, Mogens, overbibliotekar, Hundegade 36, 6760 Ribe. Tlf. (05) 42 04 41. (F.) H, M&Byp, F.

Jakobsen, Vera, Havedal 14, 6760 Ribe. Tlf. (05) 42 25 79. (A.) So, F, V.

Jensen, Agner, gårdejer, Puggårdsvej 69, Jernvedlund, 6771 Gredstedbro. Tlf. (05) 43 50 61. (V.) T, M&Byp.

Jørgensen, Jørgen, kørelærer, Finsensvej 3, 6760 Ribe. Tlf. (05) 42 06 72. (A.) FT, M&Byp, B, C.

Knudsen, Arne, gårdejer, Vesterbækvej 12, Vesterbæk, 6760 Ribe. Tlf. (05) 44 31 32. (V.) So, Sko, FS.

Kristensen, Hans Otto, inseminør, Vestergade 47, 6771 Gredstedbro. Tlf. (05) 43 10 80. (A.) Ø, K.

Kristensen, Svend Aage, assurandør, Mosevej 14, 6760 Ribe. Tlf. (05) 42 10 80. (Z.) So, H.

Lauritzen, Aage, gårdejer, Hjortvadvej 11, 6660 Lintrup. Tlf. (05) 43 70 08. (V.) T, FM&Byp.

Pedersen, Carl Johan, fhv. borgmester, Tangevej 94, 6760 Ribe. Tlf. (05) 42 08 35. (V.) FSo, T, B, C, Øu.

Petersen, Leonhardt, former, Ø. Vedstedvej 36, 6760 Ribe. Tlf. (05) 42 11 53. (K.) So.

Smidt, Andreas, gårdejer, Tanderup Digevej 36, 6760 Ribe. Tlf. (05) 42 15 48. (V.) K, FSKo.

Søborg, John, kriminalassistent, Ternevænget 19, 6760 Ribe. Tlf. (05) 42 14 51. (V). So, K, F.

Sørensen, Kresten, gårdejer, Boskærvej 6, Fjersted, 6760 Ribe. Tlf. (04) 85 72 18. (Z). Ø, Sko.

Sørensen, Søren Tang, lærerstuderende, Parkvej 24, 6760 Ribe. Tlf. (05) 42 28 40. (A). K, M&Byp., U.

Troelsen, Svend B., gårdejer, Sprækvej 3, V. Vedsted, 6760 Ribe. Tlf. (05) 44 50 24. (V). T, M&Byp.

Nedsatte udvalg og kommissioner: (formænd)

Økonomiudvalget:

Borgmester, vurderingsformand Jens Christensen.

Stående udvalg:

Det sociale udvalg: Fhv. borgmester Carl Johan Pedersen.

Teknisk udvalg: Kørelærer Jørgen Jørgensen.

Skoleudvalget: Gårdejer Andreas Smidt.

Kulturudvalget: Overlærer Leif Graves Christensen.

Miljø- og byplanudvalget: Gårdejer Aage Lauritzen.

Andre udvalg og kommissioner:

Brandkommission: Borgmester, vurderingsformand Jens Christensen.

Civilforsvarskommission: Borgmester, vurderingsformand Jens Christensen.

Fritidsnævn: Mogens Vinther, Grydergade 14, 6700 Ribe.

Skolekommission: Gårdejer Arne Knudsen.

Ungdomsskolenævn: El-Installatør Jens J. Lauridsen, Vestergade 23, 6771 Gredstedbro.

Voksenundervisningsnævn: Fuldmægtig Maria Sørensen, V. Vedstedvej 11, 6760 Ribe.

Sekretær for byrådet:

Kommunaldirektør Mathias Andersen.

Kommunens revision:

Kommunernes Revisionsafdeling, Esbjerg.

Den kommunale administration:

Kommunaldirektør: Mathias Andersen
Borgmesterkontor og byrådssekretariat:

Sekretær:

Cand. rer. soc. Jørgen Clausen.
(Herunder trykkeri og indkøb, salg af grunde, vielsespapirer m.v.).

ØKONOMISK FORVALTNING:

Regnskabschef: Viggo Sørensen.

Bogholderi og regnskab:

Fuldmægtig: Edith Hjort.

Socialregnskaber m. v.:

Overassistent: Poul Werge.

Økonomisk planlægning:

Fuldmægtig: Evald Bendixen.

Løn- og personalekontor:

Personalefunktion:

Cand. rer. soc. Jørgen Clausen.

Overassistent: Else Gravesen.

Lønfunktion:

Fuldmægtig: Kr. Kristensen.

Kassererkontor:

Overassistent: Karen Hansen.

Skatteforvaltning:

Skatteinspektør: Jørgen Bog.

Souschef: Fuldmægtig Elmer Møller.

Skattekontor:

Fuldmægtig: Anna Johansen.

Revisionsafdeling:

Fuldmægtig: Elmer Møller.

Arbejdsgiverkontrol & incasso:

Fuldmægtig: Bent Christensen.

Ejendomsskattekontor:

Overassistent: Gudrun Schmidt.

Folkeregister:

Overassistent: Kirsten Jensen.

SOCIAL- OG SUNDHEDS-FORVALTNING:

Socialinspektør: Erling Larsen.

Souschef: Fuldmægtig Lars Kjær.

Afd. for rådgivning m. v.:

Fuldmægtig: Else Stræde Nielsen

Afd. for sikringsydelser:

Fuldmægtig Jørgen Bruun.

Afd. for hjemmepleje, sundhedspleje og omsorgsarbejde:

Fuldmægtig Jytte Hansen.

Hjemmeplejeleder: Bente Heuck.

Skolelæge:

Peder Agerbæk

Den kommunale børnetandpleje:

Klinikchef Bente Svith

KULTUREL FORVALTNING:

Fuldmægtig: Willi Weber

Fritidskonsulent: J. Drostrup Andersen.

Biblioteksvæsenet:

Ribe folkebibliotek
Saltgade, 6760 Ribe.
Tlf. (05) 42 17 00.

Overbibliotekar: Mogens Jacobsen,

Skove, parker, idræts- og legepladser:
Kommunegartner: Kaj Chr. Hansen,
Materiallegården, Industrivej 23
6760 Ribe
Tlf. (05) 42 10 69.

Ungdomsskolen:

Ungdomsskoleinspektør: Per Wer-
borg, Bispegade skole, Hundegade 4,
6760 Ribe. Tlf. (05) 42 03 49.

SKOLEFORVALTNING:

Skoledirektør: Svend B. Nielsen.

Skolepsykologisk Rådgivning:

Ledende skolepsykolog: Knud Sloth.
Souschef: Ass. skolepsykolog Wolf-
gang Dibbern.
Tale-høringskonsulent: H. P. Eskildsen.
Læse-stavekonsulent: Inger Grundt-
vig.

Konsulent for skolebibliotekerne:
Skolebibliotekskonsulent: Preben
Græsdal.

Erhvervskonsule..

Overlærer A. V. Mikkelsen.

Kurator:

Lærer: Ellen Josephsen.

TEKNISK FORVALTNING:

Stadsingeniør: A. Elmose
Sekretariat og ejendomsadmini-
stration:

Fuldmægtig: Børge Friis
Konstruktør: Asger Fænk

Vejafdeling:

Veje-, vandløb-, kloak- og renova-
tionsvæsen, renseanlæg m.v.
Afdelingsingeniør: J. Bjørnskov.

Ingeniører:

B. Lyngsøe (veje)
J. C. Pedersen (kloak)
C. J. Svendsen (kloak, vandløb,
miljø)
N. E. Bech (veje og renovation)

Materiallegård:

Industrivej 23. Tlf. (05) 42 10 23
Vejformand: Hans Olsen

Centralrenseanlæg:

Holmevej. Tlf. (05) 42 04 78
Formand: Jørgen Kaas

BYPLANAFDELING:

Stadsingeniør: A. Elmose
Arkitekt: Ole Munk
Arkitekt: Anders Nyboe
Teknisk assistent: Preben Jørgensen
Overassistent: Lillian Nielsen

**BYGNINGS- OG BRAND-
INSPEKTORATET:**

Bygnings- og brandinspektør:
A. Elmose
Afdelingsingeniør: A. G. Bruun
Konstruktør: Th. Pedersen
Assistent: Gert Witt

MILJØFORVALTNING:

Arbejdsgruppe bestående af:
Stadsingeniør A. Elmose
Stadsdyrlæge E. Tribler
Afdelingsing. J. Bjørnskov
Afdelingsing. H. von Barm
Arkitekt: Ole Munk
Afdelingsing. A. Bruun
Fuldmægtig B. Friis
Ingeniør: C. J. Svendsen.

Kommunale værker:

Elforsyning (Ribe, Damhus, Lustrup
og Tved)
Vandforsyning (Ribe området)
Varmeforsyning (Ribe Nørremark)
Dagmarsgade 21. Tlf. (05) 42 10 22
Afdelingsingeniør: H. von Barm
Maskinmester: Tage Sørensen Lykke
Kabelmester: P. Uldum

Civillforsvar:

Civillforsvarsleder: Ernst Jensen,
Ass. Torsten Troelsen
Rosenallé 1
Tlf. (05) 42 09 00

Brandvæsen:

Brandstation
Rosenallé 1. Tlf. (05) 42 03 92
Brandinspektør A. Elmose
Daglig leder: Vicebrandinspektør
H. H. Christensen, tlf. (05) 42 05 64

Havnevæsenet:

Havnefoged: Vejformand Hans
Olsen
Tlf. (05) 42 10 23

Miljøhygiejnisk laboratorium:

Levnedsmiddelkontrollen
Dagmarsgade 21, 6760 Ribe
Tlf. (05) 42 11 55
Stadsdyrlæge: E. Tribler.

**Sociale institutioner, skoler m.v. I
Ribe kommune:****Sociale institutioner:****Kommunale plejehjem:**

»Dagmargården«
Albert Skeelsgade 2, 6760 Ribe
Tlf. (05) 42 01 31
Bestyrerpar:
Ruth Dolsgaard og Christen Dals-
gaard
»Karstensminde«
Hans Jensensvej 1,
6771 Gredstedbro. Tlf. (05) 43 11 17
Bestyrer: H. Kallesø Poulsen
»Riberhus«
Sct. Nicolaigade 18, 6760 Ribe
Tlf. (05) 42 00 11
Bestyrerpar: Maja og Knud Jensen
»Søgården«
Tangvej 117, 6760 Ribe
Tlf. (05) 42 12 92
Bestyrer: Benny Andersen
»Ved Aæn«
Badstuestræde 7, 6760 Ribe
Tlf. (05) 42 05 08
Bestyrerinde: Kåte Nielsen

Privatejede plejehjem:

Gigt- og plejehjemmet
»Margrethegården«
Skyttevej, 6760 Ribe
Tlf. (05) 42 20 11
60 boliger og dagcenter/daghjem
Bestyrer: Inga Hansen

**Børne-, ungdoms- og forsorgs-
institutioner:**

Centralinstitutionen Ribelund og
Nørrelund
Tangevej 4
Tlf. (05) 42 08 95
Centerinspektør: Aage Martin
Petersen

Centerskolen på Ribelund
Tangevej 4
Tlf. (05) 42 08 55
Skoleleder: Jørgen Vind Jensen

Skoler:**Kommunale folkeskoler:**

Valdemarskolen, Seminarievej
6760 Ribe. Tlf. (05) 42 06 93
Skoleinspektør: Erik Christensen.

Vittenbergskolen, Haderslevvej
6760 Ribe. Tlf. (05) 42 18 11
Skoleinspektør: Sv. Stræde Nielsen

Farup skole
Farup Kirkevej 2—4, 6760 Ribe
Tlf. (05) 42 16 28
Skoleinspektør: Asger Laurberg

Kongeådal skole
Kongeådal 17 A, 6771 Gredstedbro
Tlf. (05) 43 12 40
Skoleinspektør: Roll Præstegaard

Gredstedbro skole
Kongeåvej 17, 6771 Gredstedbro
Tlf. (05) 43 15 00
Skoleinspektør: Ib Faurholt

Jernved skole
Kirkebakken 33, 6771 Gredstedbro
Tlf. (05) 43 50 44
Skoleinspektør: P. Ingwersen

Hjortlund skole
Fårevej 16, 6771 Gredstedbro
Tlf. (05) 43 11 39
Førstelærer: Johannes Holm

Kalvslund skole
Koldingvej 115, 6760 Ribe
Tlf. (05) 43 70 46
Skoleinspektør: Th. Helle Kristen-
sen.

Obbekjær skole
Lundvadvej 29, 6760 Ribe
Tlf. (05) 44 12 05
Skoleinspektør: Th. Helle Kristen-
sen.

Seem skole
Varmingvej 3 A, 6760 Ribe
Tlf. (05) 44 10 74
Skoleinspektør: Lars P. Nykjær

Høm skole
Gaden 13, 6760 Ribe
Tlf. (05) 44 11 57
Skoleinspektør: Lars P. Nykjær
Spandet skole
Arnumvej 9, 6760 Ribe
Tlf. (04) 85 72 40
Skoleinspektør: Hans Agger

Roager skole
Roagervej 352, 6760 Ribe
Tlf. (05) 44 30 15
Skoleinspektør: Georg Jacevicz

Hviding skole
Råhedevej 6—8, 6760 Ribe
Tlf. (05) 44 52 54
Skoleinspektør: Vagn Lindblad

Vester Vedsted skole
V. Vedsted Byvej 55, 6760 Ribe
Tlf. (05) 44 50 58
Skoleinspektør: Thorkild Hald

Øster Vedsted skole
Ø. Vedstedvej 47, 6760 Ribe
Tlf. (05) 42 31 90
Førstelærer: Hans Rudbeck

Mandø skole
Vestervej 1, Mandø, 6760 Ribe
Tlf. (05) 44 51 78
Førstelærer: Martin Bjerg

Nørremarksskolen
Mosevej 71, 6760 Ribe
Skoleinspektør: V. Vestergaard
Andersen
Tlf. (05) 42 02 65

Gymnasier:

Ribe Katedralskole, Puggårdsgade
6760 Ribe. Tlf. (05) 42 02 66
Rektor: Thomas Rasch

Andre skoler:

Ribe statsseminarium, Seminarievej
6760 Ribe
Tlf. (05) 42 01 94
Rektor: Niels Kyndrup

Ribe Handelsskole, Skyttevej 29
6760 Ribe
Tlf. (05) 42 12 30
Forstander: J. E. Fejfer

Ribe kommunale ungdomsskole
Hundegade 4,
Tlf. (05) 42 03 49
Leder: Per Werborg

Externatskolen Sct. Jørgensskolen,
Obbekærvej, 6760 Ribe
Tlf. (05) 42 15 77
Skoleleder: Poul S. Sundtoft

Statens Specialarbejderskole »Sneps-
gaard«, Seem, 6760 Ribe
Tlf. (05) 44 10 19
Forstander: Ove Henning Blauen-
feldt

Ungdomshøjskolen ved Ribe
V. Vedsted, 6760 Ribe
Tlf. (05) 44 50 04
Forstander: Henrik Noer.

Ringe

Tinghøj Allé 2

Postboks 20

5750 Ringe

Tlf. (09) 62 13 01

Postgiro: 1 01 32 38

10.00—13.00, torsdag tillige 14.00—18.00

Kulturel forvaltning**Borgmesterkontor****Økonomisk forvaltning****Registerkontor****Skattekontor****Social- og sundhedsforvaltning****Teknisk forvaltning****Civilforsvarskontor****Kommunekode: 473****Amtskommune: Fyn****Retskreds: Svendborg****Politikreds: Svendborg****Skattekreds: Sydfyn****Folketal 4/7-80: 11.235****Areal i ha: 15.267****Kommunevalget 7. marts 1978:**

Af 7.630 vælgere stemte 6.041, heraf 5.995 gyldige stemmer. Stemmeprøcent: 67,14. A 1.545 (5), B 466 (1), C 638 (2), E 61 (0), F 88 (0), K 132 (0), Q 65 (0), V 2.431 (9), Z 569 (2). [E1+E2+E3], [V1+V2+V3]. (Q+V1,V2,V3).

Byrådets 19 medlemmer:

Borgmester: Hansen, Erik, gårdejer, Fåborgvej 9, 5750 Ringe. Tlf. (09) 66 10 92. (V). FØ, Pl, FB, FC.

Viceborgmester: Fischer, Poul, bogtrykker, Rynkebyvej 13, 5750 Ringe. Tlf. (09) 62 17 47. (C). Ø.

Bagge Hansen, Ejnar, landbrugstekniker, Assensvej 37, 5750 Ringe. Tlf. (09) 62 23 28. (V). FSo, F.

Brehmer, Erik, oliekøbmand, Rolighedsvej 4, 5750 Ringe. Tlf. (09) 62 34 34. (V). Pl, F, S.

Hansen, Erik Fald, gårdejer, Orevej 1, 5750 Ringe. Tlf. (09) 98 13 39. (V). FS, K.

Hansen, Hans Bebe, husmand, Søfældevej 11, 5750 Ringe. Tlf. (09) 27 11 32. (V). Ø, T, B.

Johansen, Frede Skov, konsulent, Degnemarken 8, 5750 Ringe. Tlf. (09) 62 20 41. (B). Ø, T, Pl.

Jørgensen, Knud, vicevært, Østre Ringvej 24, 5750 Ringe. Tlf. (09) 62 28 47. (A). So, K, B, C.

Kristensen, Poul, gårdejer, Vantingevej 11, 5750 Ringe. Tlf. (09) 66 12 37. (V). FT.

Larsen, Ulla Bjerre, socialpædagog, Havrevænget 1, 5750 Ringe. Tlf. (09) 90 10 15. (A). So, F.

Nielsen, Elna Fjord, boghandler, Gydeagervej 8, 5750 Ringe. Tlf. (09) 62 11 25. (C). So.

Nielsen, Elsebeth Damgaard, prokurist, Kildevangen 80, 5750 Ringe. Tlf. (09) 62 28 59. (Z). K, Vgb.

Nielsen, Thora, bestyrerinde, Sødingevej 13, 5750 Ringe. Tlf. (09) 62 15 58. (A). T, K, S.

Olsen, Niels Erik, trafikkespedient, Nyvej 12, 5750 Ringe. Tlf. (09) 62 30 20. (Z). So, C, F.

Pedersen, Kristian, kontorassistent, Skovvej 24, 5750 Ringe. Tlf. (09) 62 17 16. (V). So, FK, F, S, V.

Rasmussen, Johs., halinspektør, Jernbanegade 13, 5750 Ringe. Tlf. (09) 62 19 19. (A). Ø, Pl, F.

Sandal, Karl P., skoleleder, Sødingevej 6, 5750 Ringe. Tlf. (09) 62 16 65. (V). T, Pl, U.

Sørensen, Niels Ross, adjunkt, Snarupvejen 6, 5750 Ringe. Tlf. (09) 66 13 43. (A). FPl, U.

Volgt, Povl, gårdejer, Fåborgvej 51, 5750 Ringe. Tlf. (09) 64 10 46. (V). So, Pl.

Nedsatte udvalg og kommissioner: (formænd)**Økonomiudvalget:**

Borgmester, gårdejer Erik Hansen.

Stående udvalg:

Det sociale udvalg: Landbrugstekniker Ejnar Bagge Hansen.

Udvalget for tekniske anlæggender: Gårdejer Poul Kristensen.

Udvalget for kulturelle anlæggender: Kontorass. Kr. Pedersen.

Planlægningsudvalget: Adjunkt Niels Ross Sørensen.

Andre udvalg og kommissioner:

Brandkommission: Borgmester, gårdejer Erik Hansen.

Civildforsvarskommission: Borgmester, gårdejer Erik Hansen.

Ligningskommission: Gårdejer Poul Christensen.

Skolekommission:

Gårdejer Erik Fald Hansen

Sekretær for byrådet:

Kommunaldirektør Kal Nielsen.

Kommunens revision:

Kommunernes Revisionsafdeling.

Den kommunale administration:

Kommunaldirektør: Kal Nielsen.

Borgmesterkontor:

Sekretariatsleder: Aksel Michelsen.

ØKONOMISK/ADMINISTRATIV FORVALTNING:

Økonomisk forvaltning:

Kommunebogholder: Henning Jespersen.

Inkassokontor:

Overassistent: Thorvald B. Rasmussen.

Registerkontor:

Overassistent Leif Møller

Skattevæsen:

Skatteinspektør: H. Munk Jensen.

Ligningskontor:

Skatterevisor: Lis Jensen.

Arbejdsgiverkontrol:

Overassistent: Lis Foss.

SOCIAL- OG SUNDHEDS-FORVALTNING:

Socialinspektør: Johs. Eskildsen.
Fuldmægtig: Ingelise Plougsbæk.

TEKNISK FORVALTNING:

Kommuneingeniør: Preben Terp.

Vej- og kloakafdeling:

Ingeniør: Knud Thorup.

Planlægningsafdeling:

Byplanarkitekt: Egon Fruelund

Byggesagsbehandler:

Ingeniør: A. Granly Hansen.

Bygningsinspektorat:

Bygningsinspektør:

Kommuneingeniør: Preben Terp.

Brandinspektorat:

Brandinspektør: Børge W. Boesen.

Civildforsvar:

Civildforsvarsleder: Børge W. Boesen.

KULTUREL FORVALTNING:

Ekspeditionssekretær: Tove Jensen.

Skolevæsenet:

Ledende skoleinspektør: Jørgen A. Jensen.

Skolepsykologisk rådgivning for kommunerne:

Gudme, Langeskov, Ringe, Ryslinge og Årslev.

Kontor: Algade 12, 5750 Ringe

Tlf. (09) 62 20 20.

Ledende skolepsykolog T. Grønfeldt Nielsen

Biblioteksvæsenet:

Ringe bibliotek

Algade 74, 5750 Ringe

Tlf. (09) 62 19 40

Ledende bibliotekar: Ingrid Holm Johansen

Sociale institutioner, skoler m.v. i Ringe kommune:

Sociale institutioner:

Plekehjem:

Bakkegården

5750 Ringe

Tlf. (09) 66 12 18 - 26 pladser

Bestyrer: Myrna Møller

Ringe alderdomshjem

Søvej 21, 5750 Ringe

Tlf. (09) 62 11 53 - 13 pladser

Bestyrer: Thora Nielsen

Solhjem

Hillerslev, 5750 Ringe

Tlf. (09) 64 10 31 - 22 pladser

Bestyrer: Marianne Lundgaard

Tingager Plekehjem

Østre Ringvej 7-9, 5750 Ringe

Tlf. (09) 62 26 62

Plekehjemsleder: L. Vindum

29 døgnpladser + 6 dagpladser

Børne-, ungdoms- og forsorgsinstitutioner:

Børnehjemmet »Møllebakken»

Sdr. Højrup, 5750 Ringe

Tlf. (09) 99 11 17 - 22 børn 2-14 år

Leder: Karl Kjær

Skoler:

Kommunale folkeskoler:

Espe skole

5750 Ringe, tlf. (09) 66 11 93

Skoleinspektør: Børge Havelund Rasmussen

Guldhøjskolen, Odensevej 22

5750 Ringe, tlf. (09) 62 14 28

Skoleinspektør: K. K. Jensen

Heden skole

5750 Ringe, tlf. (09) 66 11 32

Førstelærer: Ebbe Riber.

Hillerslev skole

5750 Ringe, tlf. (09) 64 10 55

Skoleinspektør: Egon Christensen

Reventlowsskolen, Krarup

5750 Ringe, tlf. (09) 27 16 66

Førstelærer: Jens Kr. Jørgensen

Rubjerglundskolen, Rolighedsvej 16
8750 Ringø
Tlf. (09) 62 15 43
Skoleinspektør: H. Damg. Pedersen

Søllinge-Hellerup skole
5750 Ringø, tlf. (09) 98 13 32
Førstelærer: H. Høst-Madsen

Sdr. Højrup skole
5750 Ringø, tlf. (09) 99 11 91
Førstelærer: Ib Helge Larsen

Tingagerskolen
5750 Ringø, tlf. (09) 62 14 43
Ledende skoleinspektør: Jørgen
A. Jensen.

Vantinge skole
5750 Ringø, tlf. (09) 66 11 90
Førstelærer: Bent Glindtvad

Private skoler:

Hjemly fri- og efterskole
5750 Ringø, tlf. (09) 64 10 24
Forstander: E. Paabøl Andersen

Palleshave friskole
5750 Ringø, tlf. (09) 90 19 22
Leder: Nikolaj Pedersen
Tlf. (09) 29 12 28

Ringø fri- og efterskole
5750 Ringø, tlf. (09) 62 13 68
Leder: Gunnar Kjær

Ringø kost- og realskole
Vestergade 27, 5750 Ringø
Tlf. (09) 62 20 87 og 62 20 86
Inspektør: A. Vestgaard

Rudme friskole, 5750 Ringø
Tlf. (09) 62 15 76
Leder: Tage Toft

Sødinge friskole
5750 Ringø, tlf. (09) 62 16 86
Leder: Gustav Reck

Søllinge friskole
5750 Ringø, tlf. (09) 98 13 61
Leder: Thomas Bent Enevoldsen

Gymnasier:

Midtfnys gymnasium
(amtskommunalt)
5750 Ringø
Tlf. (09) 62 25 77
Rektor: Ole Andreasen

Andre skoler:

Toftgård skole (observationsskole)
Vantinge, 5750 Ringø
Tlf. (09) 90 10 24
Forstander: I. Dam Madsen

Ungdomskostskolen Brangstrup skolen
5750 Ringø
Tlf. (09) 62 23 13
Skoleleder: Søren Glüsing

Ringkøbing

Rådhuset
Ved Fjorden
6950 Ringkøbing
Tlf. (07) 32 09 00
Postgiro: 7 08 11 46

Borgmesterkontor:

Kommunekontor:

Folkeregister:

Skattekontor:

Socialkontor:

Teknisk forvaltning:

Civilforsvarskontor:

Skolevæsenets kontor:

Rådhuset

Ved Fjorden

6950 Ringkøbing

Tlf.: (07) 32 09 00

Mandag, tirsdag, onsdag og fredag
10,00—14,00, torsdag 10,00—18,00, lørdag lukket

Havnekontor:

Teknisk forvaltning

Rådhuset

6950 Ringkøbing

Tlf.: (07) 32 18 02 (havnefogeden)

Mandag, tirsdag, onsdag og fredag
10,00—14,00, torsdag 10,00—18,00, lørdag lukket

Kommunekode: 667

Amtskommune: Ringkøbing

Retskreds: Ringkøbing

Politikreds: Ringkøbing

Skattekreds: Holstebro

Vurderingskreds: Holmsland-
Ringkøbing

Folketal 1/10-80: 16.652

Areal i ha: 40.121,1

Kommunevalget 7. marts 1978:

Af 10.672 vælgere stemte 8.386, heraf 8.292 gyldige stemmer. Stemmeprocent: 78,6. A 2.135 (6), B 422 (1), C 496 (1), Q 189 (0), V 3.910 (11), Z 693 (2), G (No Sogneliste) 306 (0), H (Velling Sogneliste) 141 (0). [A2+A3], [B1+B2], [C2+C3], [V2+V3+V4+V5+V6], [V7+V8], [Z1+Z2+Z3]. (A1+A2,A3), (C1+C2, C3), (V1+V2, V3, V4, V5, V6+V7, V8).

Byrådets 21 medlemmer:

Borgmester: Skytte, Niels, fabrikant, Meldskiftet 14, 6950 Ringkøbing. Tlf. (07) 32 06 23. (V). FØ, Fy, FC.

1. viceborgmester: Kamp, Kristian, gårdejer, Skelmosevej 11, Stadil, 6980 Tim. Tlf. (07) 33 11 25. (V). Ø, FE, FBe.

2. viceborgmester: Dalgaard-Knudsen, Knud, advokat, Myl. Erichsensvej 13, 6950 Ringkøbing. Tlf. (07) 32 01 00. (V). FT, FB, Bes.

Belter, Sven,, viceskoleinspektør, Lindevej 7, 6950 Ringkøbing. Tlf. (07) 32 09 86. (A). E, K, C, Be.

Carlsen, Tage, svejsemester, Heboltoft 12, 6950 Ringkøbing. Tlf. (07) 32 14 58. (A). K, Sko, F, S.

Christensen, Emil, skoleinspektør, Grønnevej 3, 6980 Tim. Tlf. (07) 33 31 10. (B). T, E, H, B, FBes.

Clorius, Margit, kontorassistent, Mellemgade 23, 6950 Ringkøbing. Tlf. (07) 32 17 07. (A). So, E.

Hillersborg, Birgitte, husmoder, Toften 1, 6950 Ringkøbing. Tlf. (07) 32 02 17. (V). So, E, Sko, S, Bes, Be.

Jensen, Hans M., gårdejer, Hovervej 75, Hee, 6950 Ringkøbing. Tlf. (07) 33 52 07. (V). FSko, FS, U, Bes.

Madsen, Gunnar, lærer, Hovedgaden 55, 6980 Tim. Tlf. (07) 33 32 54. (V). So, FK, F, V.

Mulbjerg, Anders, gårdejer, Nørbyvej 2, Lem, 6950 Ringkøbing. Tlf. (07) 34 31 64. (V). FSo, Be.

Nielsen, Arne, fagforeningsformand, Lambækvej 17, Højmark, 6940 Lem st. Tlf. (07) 34 32 03. (A). T, H, B.

Nielsen, Aage Kjelstrup, gårdejer, Herningvej 95, 6950 Ringkøbing. Tlf. (07) 32 11 19. (Z). T, K.

Pedersen, Karl, skolebetjent, Vestergade 8, 6950 Ringkøbing. Tlf. (07) 32 09 67. (A). Ø, So, FFy.

Poulsen, Poul Rysholt, gårdejer, St. Kjærgårdsvej 25, 6940 Lem st. Tlf. (07) 34 11 04. (V). Ø, T, E, B.

Schmidt, Kirsten, husmoder, Lervangvej 10, Ølstrup, 6950 Ringkøbing. Tlf. (07) 34 60 20. (V). T, K, Sko, F, S.

Simonsen, Herluf, lærer, Alkjærhøj 22, 6950 Ringkøbing. Tlf. (07) 32 01 43. (V). So, K, FF, Be.

Sørensen, Knud Hammer, fuldmægtig, Heboltoft 88, 6950 Ringkøbing. Tlf. (07) 32 28 86. (A). T, Sko, S, U, Bes.

Telling, Rita S., læderhandler, Nygade 13, 6950 Ringkøbing. Tlf. (07) 32 10 02. (Z). Fy, Sko, S, Bes.

Thomsen, Svend E., assurandør, Brogårdsvænget 51, 6950 Ringkøbing. Tlf. (07) 32 34 40. (C). E, FH, Sko, C, S. Vestergaard, Knud, gårdejer, Kirke- toften 19, Vedersø, 6990 Ulfborg. Tlf. (07) 33 12 54. (V). Ø, So, K.

Nedsatte udvalg og kommissioner: (formænd)**Økonomiudvalget:**

Borgmester, fabrikant Niels Skytte.

Stående udvalg:

Det sociale udvalg: Gårdejer Anders Mulbjerg.

Udvalget for tekniske anliggender: Advokat Knud Dalgaard-Knudsen.

Udvalget for faste ejendomme:

Gårdejer Kristian Kamp.

Udvalget for kulturelle anliggender: Lærer Gunnar Madsen.

Havneudvalget: Assurandør Svend Egon Thomsen.

Skoleudvalg: Gårdejer Hans M. Jensen.

Udvalget for el- og vandforsyning: Skolebetjent Karl Pedersen.

Andre udvalg og kommissioner:

Brandkommission: Advokat K. Dalgaard-Knudsen.

Civilforsvarskommission: Borgmester, fabrikant Niels Skytte.

Fritidsnævn: Lærer Herluf Simonsen. Ligningskommission: Forretningsfører Karl Korsgaard.

Skolekommission: Gårdejer Hans M. Jensen.

Beskæftigelsesudvalg: Skoleinspektør Emil Christensen.

Bevæsterbevillingsnævn: Gårdejer Kristian Kamp.

Sekretær for byrådet:

Kommunaldirektør Jørgen Christensen.

Kommunens revision:

Kommunernes Revisionsafdeling, Herning.

Den kommunale administration:

Kommunaldirektør: Jørgen Christensen.

Borgmesterkontor:

Kontorchef: Jens Chr. Bruun.

ØKONOMISK/ADMINISTRATIV FORVALTNING:

Budget- og regnskabsafdeling:
Ekspeditionssekretær: Ruth Fomsgaard.
Fuldmægtig: Kirsten Madsen.

Ejendomsbeskatning:
Fuldmægtig: Tonny Faurbye.

Pantefoged:
Oluf Andreasen.

Kommunekasserer:
Ejgil T. Jensen.

Skatteforvaltning:
Skatteinspektør: Børge Andersen.
Fuldmægtig: Alex Johnsen.

Folkeregister:
Assistent: Jytte Holm.

SOCIAL- OG SUNDHEDS-FORVALTNING:

Socialinspektør: Ole Pedersen.
Fuldmægtig: Helmar Sørensen.

TEKNISK FORVALTNING:

Stadsingeniør: Niels Erik Gravesen.

Bygningsinspektorat:
Bygningsinspektør: Niels Erik Gravesen.

Brandinspektorat:
Brandinspektør: Niels Erik Gravesen.

Civilforsvar:
Civilforsvarsleder: Bent Møller Jensen.

Værkerne:
El-værk:
Driftsleder: Børge Hindø.

Vandværk:
Driftsleder: Børge Hindø.

Havnevæsenet:
Havnefoged: Aage Boel.

KULTUREL FORVALTNING:

Skolevæsenet:
Skoledirektør:
(Chr. Christensen, orlov)
Kst. skoledirektør: Ejvind G. Madsen
Rådhuset, Ved Fjorden
Tlf. (07) 32 09 00
Ungdomsskoleinspektør: Axel Moe

Fælleslærerrådets formand:
Henning Preben Gyruup, Kløvervænget 25, 6950 Ringkøbing.

Skolebibliotekskonsulent:
H. Valdbjørn Christensen, Ringkøbing skole.

Ledende skolepsykolog:
Vagn Hennelund, Ringkøbing skole.

Skoletandklinikchef:
Bent K. Andresen, Ringkøbing skole.

Tale- og hørekonsulent:
Knut Hejbøl, Ringkøbing skole.

Konsulent for observationsundervisn..
Ove Madsen, Ringkøbing skole.

Konsulent for læsehøld:
Villy Frost, Ringkøbing skole.

Konsulent for specialklasser:
Ole Dahl, Ringkøbing skole.

Konsulent for erhvervsorientering:
Harry Sudergaard.

Biblioteksvæsenet:
Ringkøbing bibliotek
Ved Fjorden, 6950 Ringkøbing
Tlf. (07) 32 07 15
Bibliotekar: Else Ramskov Andersen.

Levnedsmiddelkontrol:
Stadsdyrlæge: H. Jørgensen, Struer.

Sociale institutioner, skoler m. v. i Ringkøbing kommune:

Sociale institutioner:
Plejhjem:
»Aldershvile«
Kongevejen 53, 6950 Ringkøbing
Tlf. (07) 32 00 88 - 31 pladser
Bestyrerpar: Carl E. Fogde og hustru

Højmark Alderdomshjem,
Adelvej 37
Højmark pr. 6940 Lem st.
Tlf. (07) 34 30 32 - 9 pladser
Bestyrerinde: Astrid Mulbjerg

No Alderdomshjem, Lybækvej 12
No pr. 6950 Ringkøbing
Tlf. (07) 33 00 41 - 7 pladser
Bestyrerinde: Mette Albertsen

Rindum Plejhjem, Kirkevej 7
6950 Ringkøbing
Tlf. (07) 32 13 50 - 26 pladser
Bestyrerpar: Kjær Lauridsen og hustru

De gamles Hjem, Lem
Bredgade 93
6940 Lem st.
Tlf. (07) 31 10 08 - 26 pladser
Bestyrer: Frode Gimm og hustru

Stadl Alderdomshjem
Skelmosevej 77-79
Stadl pr. 6980 Tim
Tlf. (07) 33 11 65 - 14 pladser
Bestyrerinde: Elisabeth Madsen

»H. Eskesens Minde«, Eskesensvej 2
6980 Tim
Tlf. (07) 33 30 04 — 8 pladser
Bestyrerinde: Hanne Bruhn

»Kaj Munks Mindehjem«
Vesterhavsvej 45
Vedersø pr. 6990 Ulfborg
Tlf. (07) 33 12 16
7 pladser
Bestyrerinde: Ase Jørgensen

Velling Alderdomshjem
Velling Kirkeby 5
Velling pr. 6950 Ringkøbing
Tlf. (07) 32 16 53 — 21 pladser
Bestyrerinde: Karen Greta Olsen

Dagcentret Grønnegade
6950 Ringkøbing
Tlf. (07) 32 20 31
Leder: Martine Dejgaard

Ikke-kommunal:

Ringkøbing Plejehjem
Bellisvej 9, 6950 Ringkøbing
Tlf. (07) 32 10 37 — 41 pladser
Forstanderpar: Birthe og Bernhard
Sørensen

Børne-, ungdoms- og forsorgs- institutioner:

C. M. Schuberts minde
Vellingvej 34, 6950 Ringkøbing
Tlf. (07) 32 10 33
Leder: N. Aa. Kjærgaard Jensen

Skoler:

Kommunale folkeskoler:

Alkjærskolen
Søbergsvej, 6950 Ringkøbing
Tlf. (07) 32 16 23
Skoleinspektør: Knud Poulsen

Hee skole, Agersbækvej 5-7
Hee pr. 6950 Ringkøbing
Tlf. (07) 33 52 45
Førstelærer: Sigvald Laursen

Hover skole, Hoverdalvej 2
Hover pr. 6971 Spjald
Tlf. (07) 34 81 07
Førstelærer: Bent Frost Vedsted

Højmark skole, Adelvej
Højmark pr. 6940 Lem st.
Tlf. (07) 34 31 44
Skoleinspektør: Erik Andersen

Lem stationsskole, Skolegade 32-36
6940 Lem st.
Tlf. (07) 34 12 38
Skoleinspektør: J. Villumsen

No skole, Lybækvej 14
No pr. 6950 Ringkøbing
Tlf. (07) 33 01 69
Førstelærer: Erik Bernhøft Jensen

Rindum skole, Kirkebyen 27
6950 Ringkøbing
Tlf. (07) 32 08 60
Skoleinspektør: Ebbe Gorm Ja-
kobsen

Ringkøbing skole
Skolevænget 4, 6950 Ringkøbing
Tlf. (07) 32 02 59
Skoleinspektør: P. Busk Jensen, kst.

Stadil-Vedersø skole
Vesterhavsvej 49-51
Vedersø, 6990 Ulfborg
Tlf. (07) 33 13 13
Skoleinspektør: Lelf Lindholm Niel-
sen

Tim skole, Skolesvinget 2
6980 Tim
Tlf. (07) 33 31 10
Skoleinspektør: Emil Christensen

Torsted skole, Torstedvej 42-44
Torsted pr. 6980 Tim
Tlf. (07) 33 30 50
Kst. førstelærer
Kr. Brun Jensen

Velling skole, Rydbjergvej 8
velling pr. 6950 Ringkøbing
Tlf. (07) 32 16 59
Skoleinspektør: John Hager

Ølstrup skole, Byvejen 9-11
Ølstrup pr. 6950 Ringkøbing
Tlf. (07) 34 60 23
Førstelærer: Bodil Mølgaard

Gymnasier:

Ringkøbing Gymnasium
6950 Ringkøbing
Tlf. (07) 32 34 00
Rektor: Jack Würtz

Det Kristne Gymnasium
6950 Ringkøbing
Tlf. (07) 32 31 00
Rektor: Mogens Kappelgaard

Andre skoler:

Ringkøbing Handelsskole
Vasevej, 6950 Ringkøbing
Tlf. (07) 32 04 24
Handelsskoleforstander: Lelf
Engelsbak

Fjordvang Ungdomsskole
Velling Kirkeby 40-50
Velling pr. 6950 Ringkøbing
Tlf. (07) 32 16 88
Forstander: Peter Petersen

Hoverdal,
Statens Specialarbejderskole
Hoverdalvej 14
Hover pr. 6971 Spjald
Tlf. (07) 34 80 11
Forstander: A. Fonborg

Vestjyllands Højskole
Skraldhede 8-12
Velling pr. 6950 Ringkøbing
Tlf. (07) 32 16 72
Forstander: Niels Jørgen Nedergaard

Ringsted

Rådhuset

4100 Ringsted
Tlf. (03) 61 20 50
Postgiro: 1 00 52 43

Borgmesterkontor:

Rådhuset
4100 Ringsted
Tlf. (03) 61 20 50
9,30—13, torsdag dog 9,30—13 og 14—18.
Borgmesterens træffetid:
Torsdag 15—18

Kommunekontor:

Rådhuset
4100 Ringsted
Tlf.: (03) 61 20 50
9,30—13, torsdag dog 9,30—13 og 14—18

Folkeregister:

Skattekontor:

Socialkontor:

Kulturel forvaltning:

Teknisk forvaltning:

Ole Hansensvej 8
4100 Ringsted
Tlf.: (03) 61 20 50
9,30—13, torsdag dog 9,30—13 og 14—18

Civilforsvarskontor:

Sjællandsgade 19 A
4100 Ringsted
Tlf.: (03) 61 14 09
9,30—12, torsdag tillige 17—18,
fredag lukket

Kommunekode: 329

Amtskommune: Vestsjælland

Retskreds: Ringsted

Polltdkreds: Ringsted

Skattekreds: Slagelse

Vurderingskreds: Ringsted

Folketal 1/10-80: 28.162

Areal i ha: 29.550,8

Kommunevalget 7. marts 1978:

Af 18.988 vælgere stemte 14.673, heraf 14.526 gyldige stemmer. Stemmeprocent: 77,28. A 5.647 (8), B 1.320 (2), C 1.182 (2), F 305 (1), K 197 (0), M 199 (0), V 4.467 (7), Y 278 (0), Z 747 (1), Samling-78 184 (0). (B+C+V), (F+K+Y), (G+M).

Kommunalbestyrelsens

21 medlemmer:

Borgmester: Rasmussen, Møller G., driftsleder, Gormsvej 8, 4100 Ringsted. Tlf. (03) 61 18 70. (V). FØ, FSko, Pl, FC.

1. viceborgmester: Nielsen, P., politiasistent, Tinggade 6, 4100 Ringsted. Tlf. (03) 61 05 19. (A). Ø, So, Vej.

2. viceborgmester: Hovmand, Sv. E., redaktionssekretær, Gl. Næstvedvej 7, 4100 Ringsted. Tlf. (03) 64 31 00. (V). K, Pl.

Bernheim, K., socialpædagog, »Søbjerghus«, Søbjergvej 1, 4100 Ringsted. (F). E, Bo.

Christensen, Tue E., proprietær, Englerupvej 66, 4100 Ringsted. Tlf. (03) 61 37 21. (V). E, Vær, Vej, Pl, FB, F.

Christiansen, E., parcellist, Jordkalven 17, 4100 Ringsted. Tlf. (03) 61 20 06. (B). Ø, FSo, Pl.

Gasseholm, V., indkøbschef, Asgårdsvej 80, 4100 Ringsted. Tlf. (03) 61 22 29. (A). Vær, Vej, Bo.

Hansen, Gunnar, tømrermester, Nordrupvej 128, 4100 Ringsted. Tlf. (03) 64 01 43. (A). K, Tra, B, F.

Jensen, C., gårdejer, Hanehøjvej 22, 4100 Ringsted. Tlf. (03) 64 10 41. (V). Ø, K, Sko, Pl, F, S.

Krag-Andersen, B., husmoder, Gyrslinge Bygade 49, 4100 Ringsted. (V). So, Vær, Sko, S, V.

Larsen, E., gårdejer, Brentebjergvej 11, 4100 Ringsted. Tlf. (03) 60 01 58. (B). Vær, Fvej.

Larsen, U., børnepædagog, Hermodsvvej 9, 4100 Ringsted. Tlf. (03) 61 14 42. (A). So, Sko, F, S, U.

Mertz, E., skolekonsulent, Avnbøgevej 18, 4100 Ringsted. Tlf. (03) 61 13 28. (C). So, FPl.

Mogensen, K., rangermester, Toftgårdsvej 2, 4100 Ringsted. (A). K, Vej, C.

Mortensen, Bj., afdelingsleder, Kn. Lavardsvej 33, 4100 Ringsted. Tlf. (03) 60 03 06. (V). E, K, Vær, U.

Nielsen, Engberg E., husmoder, Brogade 35, 4100 Ringsted. Tlf. (03) 61 14 33. (A). Ø, So, Pl, FBo.

Nybo, J., forretningsbestyrer, Østre Parkvej 20, 4100 Ringsted. (Løsgænger). E, Vej, F.

Nøhr, O., fuldmægtig, Brogade 8, 4100 Ringsted. Tlf. (03) 61 12 75. (A). FE, Vær, Sko, Pl, FS.

Pedersen, Lauritz, handelsgartner, Stølgården, Nordrup, 4100 Ringsted. Tlf. (03) 64 01 32. (V). So, E, Vej, Bo.

Sandgreen, J., metalarbejder, Vilh. Andersensvej 28, 4100 Ringsted. Tlf. (03) 61 22 14. (A). E, FK, Vær, B.

Thomsen, B., skoleleder, Tinggade 4, 4100 Ringsted. Tlf. (03) 61 32 53. (C). Ø, FVær, Sko, Pl, Bo.

Nedsatte udvalg og kommissioner: (formænd)

Økonomiudvalget:
Borgmester, driftsleder G. Møller Rasmussen.

Stående udvalg:

Det sociale udvalg: Parcellist Erling Christensen.

Udvalget for faste ejendomme:
Fuldmægtig Ole Nøhr.

Udvalget for kulturelle anliggender:
Metalarbejder Jørgen Sandgreen.

Vejudvalget: Gårdejer E. Larsen.

Planlægnings- og miljøudvalg: Skolekonsulent Erik Mertz.

Skoleudvalget: Borgmester, driftsleder G. Møller Rasmussen.

Andre udvalg og kommissioner:

Brandkommission: Proprietær Tue E. Christensen.

Civildforsvarskommission: Borgmester, driftsleder G. Møller Rasmussen.

Skolekommission:

Fuldmægtig Ole Nøhr.

Boligudvalg: Husmoder E. Engberg Nielsen.

Udvalget for kommunale værker:
Skoleleder Birgit Thomsen.

Sekretær for kommunalbestyrelsen:
Kommunaldirektør Helmer Nielsen.

Kommunens revision:

.....

Den kommunale administration:

Kommunaldirektør: J. Helmer Nielsen.

Byrådssekretariatet:

Rådhuset, 4100 Ringsted.

Ekspeditionssekretær: Ruth Skovby.

Ejendomskontor:

(herunder ejendomsbeskatning og boligsikring):

Fuldmægtig: Hans Ditlev Olsen.

ØKONOMISK FORVALTNING:

Rådhuset, 4100 Ringsted.

Kommunebogholder: Jørn Hansen.

Incassokontor og forbrugsafgifter:

Ekspeditionssekretær: Bruno Hørup.

LIGNINGSFORVALTNINGEN:

Skatteinspektør: Hauge Christensen.

Skatterevisor: Bo M. Hansen.

Ligningsafdelingen:

Ekspeditionssekretær: Poul Petersen.

Ekspeditionsafdeling:

Fuldmægtig: Erik Petersen.

Arbejdsgiverkontrol:

Fuldmægtig: Jørn Jensen.

Folkeregister:

Fuldmægtig: Henning Jacobsen

Socialforvaltningen:

Socialinspektør: Preben Rasmussen.

Administrationsfunktionen: (ledelse, styregruppe, sekretariat, institution, bogholderi)

Områdeleder: Ekspeditionssekretær Aage Bagger.

Sygepleje- og servicefunktionen:

(hjemmesygepleje, hjemmehjælp, dagpleje, omsorg og sundhedspleje)

Områdeleder: Fuldmægtig Ebba Andersen.

Sikrings- og bistandsfunktionen:

(Pension, dagpenge, bistand og familieleydelse)

Områdeleder: Ekspeditionssekretær Høgni Olsson.

TEKNISK FORVALTNING:

Ole Hansensvej 8

Tlf. (03) 61 20 50

Stadsingeniør og bygningsinspektør. J. Chr. Poulsen.

Sekretariat:

Ekspeditionssekretær: Henning Jørgensen.

Ingeniørafdeling:

Afdelingsingeniør:

Arkitekter: Hans Møller, Linda Christensen

Ingeniører: Tage Bahn Petersen, J. Stuckert og J. Theil Madsen.

Maskinmester: M. Weismann.

Bygningsafdeling:

Afdelingsingenlør: Jørgen Nielsen.
Ingeniører: Per Carlsen og
J. Krabbe Nielsen.
Brandinspektør: Per Carlsen.

Kommunale værker:

Rønnedevej 7, 4100 Ringsted.
Driftsbestyrer: Ejgil Rlsager.

KULTUREL FORVALTNING:**Skoleforvaltning:**

Ole Hansensvej 8, 4100 Ringsted.
Skoledirektør: Jens Chr. Pedersen.
Ungdomsskoleinspektør: Chr. Fledellus, Dalmosevej 12, 4100 Ringsted.

Biblioteksvæsenet:

Ringsted Bibliotek
Sct. Hansgade 34, 4100 Ringsted
Tlf. (03) 61 17 30
Overbibliotekar: Helge R. Møller.
Viceoverbibliotekar: Thomy Fisker.

Levnedsmiddelkontrol:

Levnedsmiddellaboratoriet
(underlagt Slagelse kommune)
Sct. Knudsgade 3, 4100 Ringsted
afd. dyrlæge B. Skovdal,

Sociale institutioner, skoler m. v. i Ringsted kommune:**Sociale institutioner:****Plejehjem:**

Plejehjemmet
Prinsensvej 10, 4100 Ringsted
Tlf. (03) 61 20 61
Leder: Fru Emmy Eriksen
(36 pladser)

Plejehjemmet
Hækkerupsvej 1, 4100 Ringsted
Tlf. (03) 61 03 44
Leder: Vera Löff
(41 pladser)

Plejehjemmet, Zahlesvej 18
4100 Ringsted, Tlf. (03) 61 17 69
Leder: Fru Minna Birkmose
(41 pladser)

Plejehjemmet Vesterled
Benløse, 4100 Ringsted
Tlf. (03) 61 13 71
Leder: Ole Maymann
(18 pladser)

Ortved Plejehjem, Roskildevej 498
4100 Ringsted, Tlf. (03) 62 82 37
Leder: Annelise Thomasen
(40 pladser)

Plejehjemmet i Nordrup
Nordrup, 4100 Ringsted
Tlf. (03) 64 02 09
Leder: Birthe Jensen
(25 pladser)

Plejehjemmet i Ørslev
4634 Ørslev, Tlf. (03) 68 14 11
Leder: Tove Olsman
(17 pladser)

Plejehjemmet i Veterslev
Næstvedvej 392, Veterslev
4100 Ringsted, Tlf. (03) 64 31 01
Leder: Lis Tuborg
(20 pladser)

Plejehjemmet
Ole Hansensvej, 4100 Ringsted
Tlf. (03) 61 41 66
Leder: Fru Tonni Bülow
Skovborg
(48 pladser)

Børne-, ungdoms- og forsorgsinstitutioner:

Behandlingshjemmet Nebs
Møllegård
4174 Jystrup
Tlf. (3) 62 81 70
Forstander: Gunnar Andersen

Sct. Knudsgården
(25 elever)
Sct. Knudsgade 9
4100 Ringsted
Tlf. (03) 61 11 84
Leder: Thomas Knudsen

Korsevadskolen (specialskole for
psykisk udviklingshæmmede)
Vestervej 27, 4100 Ringsted
Tlf. (03) 61 26 17
Leder: Bent Schülein

Skolehjemmet Korsevad (14 ånds-
svage drenge og piger)
Tlf. (03) 61 04 51
Leder: Sørine Petersen

Skoler:**Kommunale folkeskoler:**

Alindelille skole, 4370 St. Merløse
Tlf. (03) 60 03 70
Skoleleder: Jens Ole Karnø Sønder-
gård.

Asgårdsskolen, Smålodsvvej 20,
Benløse, 4100 Ringsted
Tlf. (03) 61 73 00
Skoleinspektør: Ove Pyndt Hansen

Benløse skole, 4100 Ringsted
Tlf. (03) 61 16 54
Skoleinspektør: Knud Brixager

»Bjergbakkeskolen, Terslevvej 75,
4100 Ringsted
Tlf. (03) 68 14 44
Skoleinspektør: Peter Michel

Bringstrup centralskole,
4100 Ringsted, Tlf. (03) 61 30 81
Skoleleder: Alfred Heebøll

Centerskolen, Smålodsvvej, Benløse
4100 Ringsted
Tlf. (03) 61 47 11
Skoleinspektør: Ove Pyndt Hansen
Skolekonsulent: Mona Jørgensen

Dagmarskolen, 4100 Ringsted
Tlf. (03) 61 23 87
Skoleinspektør: J. Ellasen

Gyrstinge skole, 4100 Ringsted
Tlf. (03) 64 53 11
Skoleinspektør: Peter Aksel Hansen

Kværkeby centralskole,
4100 Ringsted. Tlf. (03) 62 51 78
Skoleinspektør: Ib Kolbe

Nordrup centralskole, 4100 Ringsted
Tlf. (03) 64 00 72
Skoleinspektør: F. Bondo Nielsen

Sdr. Parkskolen
Ahorn Allé 13, 4100 Ringsted
Tlf. (03) 61 40 22
Skoleinsp.: E. Friberg

Sneslev skole, Haslevvej 377
4100 Ringsted
Tlf. (03) 64 11 33
Skoleleder: Peter Christensen

»Søholmskolen«,
4174 Jystrup Midtsj.
Tlf. (03) 62 83 82
Skoleinspektør: Bjarne Bruun-
Simonsen

Tolstrup skole, 4100 Ringsted
Tlf. (03) 61 39 37
Skoleinspektør: Poul Hansen

Valdemarskolen, 4100 Ringsted
Tlf. (03) 61 12 31
Skoleinspektør: Arne Maibom

Vetterslev-Hørn centralskole
4100 Ringsted. Tlf. (03) 64 32 12
Skoleinspektør Mogens Blume

Vigersted skole, 4100 Ringsted
Tlf. (03) 62 52 52
Skoleinspektør: Poul Therschilsen

Private skoler:

Ringsted Privatskole
Vibevej 13, 4100 Ringsted
Tlf. (03) 61 01 16
Skoleleder: Jane Harlund
Sct. Josephs skole
Dagmarsgade 10, 4100 Ringsted
Tlf. (03) 61 03 59
Skoleleder: Ole Dam

Andre skoler:

Kærehave landbrugsskole
Tlf. (03) 61 32 00
Forstander: Kaj Thorborg
Teknisk skole
(bagerfagskole, konditorfagskole, ur-
magerskole, radiohandlerskole, ra-
diomekanikerskole og teknisk assi-
stantkursus).
Sct. Hansgade 39
Tlf. (03) 61 31 53
Forstander: K. F. Thomsen
Ringsted-Sorø handelsskole
Søgade 16
Tlf. (03) 61 27 82
Forstander: Herbert Kramp
Ringsted sygeplejeskole
Bøllingsvej 30
Tlf. (03) 61 19 90
Forstanderinde: M. Warthoe-Hansen
Ungdomsskolen
Tlf. (03) 61 09 75
Ungdomsskoleinspektør:
Chr. Fiedelius

Rosenholm

Byvej 1
8543 Hornslet
Tlf. (06) 99 46 22
Postgiro: 5 00 65 89

Mand.-tirs.-onsd. kl. 12,00-15,30, tors-
dag kl. 12,00-17,30, fredag ingen eksp.

Kommunekode: 733
Amtskommune: Århus
Retskreds: Århus
Politikreds: Århus
Skattekreds: Grenå
Vurderingskreds: Østerlisbjerg-Galten
Folketal 1/7-80: 9.021
Areal i ha: 13.474

Kommunevalget 7. marts 1978:

Af 5.892 vælgere stemte 4.718, heraf
4.685 gyldige stemmer. Stemmeper-
cent: 79,5. A 1.816 (6), C 352 (1), F 237
(1), K 114 (0), V 995 (3), Z 592 (2), G
(Borgerlisten) 579 (2). (F+K).

Byrådets 15 medlemmer:

Borgmester: Ree, Egon, fagforenings-
formand, Egevej 1, 8543 Hornslet. Tlf.
(06) 99 43 17. (A). FØ.

Viceborgmester: Høgh, Niels, gårdejer,
Slotsvej 65, Kariby, 8543 Hornslet. Tlf.
(06) 97 44 85. (V). K, Li.

Bek, Kirsten, lærer, Skovbrynet 21,
Termestrup, 8544 Mørke. Tlf. (06)
99 70 97. (F). K.

la Cour, Kjeld, staudegartner, Gl. Mør-
kevej 40, 8544 Mørke. Tlf. (06) 31 71 70.
(Z). Ø, So.

Gade, Bendt, maskinarbejder, Øksen-
højvej 30, Myglind, 8900 Randers. Tlf.
(06) 97 41 51. (A). T, B.

Janerka, Flemming Olav, arbejds-
mand, Hovedgaden 33, Lime, 8544
Mørke. Tlf. (06) 97 40 43. (Z). K.

Jensen, Jørn Sejer, arkitekt, Havre-
vænget 4, Lime, 8544 Mørke. Tlf. (06)
97 43 99. (G). T, B.

Kristiansen, Ole, lektor, J. Gunders-
vej 10, Skørring, 8544 Mørke. Tlf. (06)
97 44 87. (C). T, Fri, B.

Larsen, Kort, aftenskoleleder, Fårup-
vej 25, Ommestrup, 8544 Mørke. Tlf.
(06) 37 72 25. (A). So, K, FB, FT, B.

Nielsen, Bodil Billeschou, husmoder,
Tingvej 25, 8543 Hornslet. Tlf. (06)
99 41 06. (G). So, Li.

Olesen, Ejnar Lyngbak, regnskabstek-
niker, Gl. Landevej 11, Bendstrup,
8544 Mørke. Tlf. (06) 99 71 59. (V). T, B,
U.

Pedersen, Herdis, sparekasseassistent,
Vestervej 28, 8544 Mørke. Tlf. (06)
37 73 06. (A). So, U.

Pedersen, Per Ove, kontorbestyrer,
Randersvej 63, Termestrup, 8544 Mør-
ke. Tlf. (06) 99 72 12. (A). T, B.

Poulsen, Asger, skoleinspektør, Hov-
digevej 2, 8543 Hornslet. Tlf. (06)
99 44 54. (A). K.

Sørensen, Ingrid Ulsted, Dagstrupvej
30, Dagstrup, 8544 Mørke. Tlf. (06)
37 72 90. (V). FSo.

Nedsatte udvalg og kommissioner: (formænd)

Økonomiludvalget:
Borgmester, fagforeningsformand
Egon Ree.

Stående udvalg:
Det sociale udvalg: Fru Ingrid Ulsted
Sørensen.

Udvalget for tekniske anliggender:
Aftenskoleleder Kort Larsen.

Udvalget for kulturelle anliggender:
Gårdejer Niels Høgh.

Andre udvalg og kommissioner:
Brandkommission: Aftenskoleleder
Kort Larsen.

Ligningskommission: Bendt Johansen.
Skolekommission: Torben Kring

Sekretær for byrådet:
Kommunaldirektør Knud Andersen.

Kommunens revision:
Kommunernes Revisionsafdeling,
Randers.

Den kommunale administration:

Administrations- og personalechef:
Kommunaldirektør Knud Andersen.

Borgmesterkontor:
Kommunaldirektør: Knud Andersen.
Overassistent: Ellen B. Andreasen.

ØKONOMISK/ADMINISTRATIV FORVALTNING:

Bogholderi/kasse:
Kommunebogholder: G. W. Han-
sen.

Lønningskontoret:
Overassistent: Lis Søndergaard.

Indkøbskontoret:
Fuldmægtig: Peer Laursen.

Arbejdsgiverkontrollen:

Pantefoged:
Overassistent Erik Bøgh

Skattekontoret:
Skatteinspektør: Søren Greve.
Souschef: Knud Brøchner

Folkeregister:
Overassistent: Gunda Johansen.

SOCIAL- OG SUNDHEDS- FORVALTNINGEN:

Socialinspektør: Henning Glintborg.
Souschef: Grethe R. Sørensen
Skoletandlæge: Klinikchef Tage
Kragtsberger.

Sygesikring:
Overassistent: Frode Rasmussen.

TEKNISK FORVALTNING:

Kommuneingeniør: Ib Klein.
Ingeniør: E. Wolfsberg
(kloak- og miljøafdeling)
Ingeniør T. Grønnesby
(vejafdeling)
Arkitekt Paul Kjær (fysisk planlæg-
ning).
Arkitekt Gert Sandgaard (kollektiv
trafik).

Bygningsinspektorat:
Bygningsinspektør: L. Sørensen
(bygningssager).

Ejendomsskattekontor:
Overassistent: Lida Christensen.

Brandinspektorat:
Brandinspektør: L. Sørensen.

Levnedsmiddelkontrol:
Levnedsmiddelkontrollen
Lucernevej 58, 8900 Randers

Civildforsvar:
Civildforsvarsleder:
Kommuneingeniør: Ib Klein.

Værkerne:

Renovations- og forbrændingsanstalt:
Kommuneingeniør Ib Klein
Bestyrer: Henry Christensen. Tlf.
(06) 99 12 87.

KULTUR- OG FRITIDS- FORVALTNING:

Kultur- og fritidsforvaltningschef:
Johs. Stræde.

Skolevæsenet:

Ledende skoleinspektør: **Jørn Løth.**
 Mørke centralskole
 Tlf. (06) 37 73 48.

Biblioteksvæsenet:

Rosenholm kommunebibliotek
 Ballesvej 6, 8543 Hornslet
 Tlf. (06) 99 46 19
 Bibliotekar: Annette Olesen.

**Sociale institutioner, skoler m.v. i
 Rosenholm kommune:**
Sociale institutioner:

De gamles Hjem, Rosenholmvej 1
 8543 Hornslet. Tlf. (06) 99 41 17
 Bestyrerinde: Fru Karla Lassen
 (37 pladser)
 Århus amts plejehjem i Hornslet
 Tingvej 22, 8543 Hornslet
 Tlf. (06) 99 45 22
 Forstander: Allan Aaby
 (48 pladser)

Skoler:**Kommunale folkeskoler:**

Hornslet centralskole, 8543 Hornslet
 Tlf. (06) 99 42 54
 Skoleinspektør: Svend Erik Abild-
 trup, Åhornvej 47, 8543 Hornslet
 Adalsskolen, Skørring, 8544 Mørke
 Tlf. (06) 97 44 61
 Skoleinspektør: Torben Reber
 Nørreled 35,
 Skørring, 8544 Mørke
 Mørke centralskole, 8544 Mørke
 Tlf. (06) 37 74 66
 Skoleinspektør: Jørn Løth
 Thorsagervej 17, 8544 Mørke

Roskilde**Rådhuset**

4000 Roskilde
 Tlf. (02) 37 33 00
 Postgiro: 6 03 50 00

Borgmesterkontor:**Kæmnerkontor:****Skattekontor:**

Rådhuset
 4000 Roskilde
 Tlf. (02) 37 33 00
 10-14, torsdag tillige 16-18

Skoleforvaltning:

Ringstedgade 16
 4000 Roskilde
 Tlf. (02) 37 33 00
 10-14, torsdag tillige 16-18

Social- og sundhedsforvaltning:

Køgevej 90
 4000 Roskilde
 Tlf. (02) 37 33 00
 10-14, torsdag tillige 16-18

Folkeregister:

Rådhuset
 4000 Roskilde
 Tlf. (02) 37 33 00
 10-14, torsdag tillige 16-18

Teknisk forvaltning:

Sct. Olsstræde 3 og Bondetinget 14
 4000 Roskilde
 Tlf. (02) 37 33 00
 10-14, torsdag tillige 16-18

Civilforsvarskontor:

Eriksvej 15
 4000 Roskilde
 Tlf. (02) 35 33 87
 10-14, torsdag tillige 16-18

Havnekontor:

Strandgade 2
 4000 Roskilde
 Tlf.: (02) 35 10 00

Kommunekode: 265

Amtskommune: Roskilde

Retskreds: Roskilde

Politikreds: Roskilde

Skattekreds: Roskilde

Vurderingskreds: Roskilde

Folketal 1/7-80: 48.538

Areal i ha: 8.353

Kommunevalget 7. marts 1978:

Af 34.420 vælgere stemte 24.390, heraf
 24.162 gyldige stemmer. Stemmepro-
 cent 70,86. A 9.012 (10), B 3.845 (4), C
 3.656 (5), E 387 (0), F 1.436 (1), K 844 (1),
 M 413 (0), Q 434 (0), V 1.353 (2), Y 819
 (1), Z 1.488 (1), H (Borgergruppen)
 475 (0). (B+E), (C+H+M+Q+V), (F+
 K+Y).

Byrådets 25 medlemmer:

Borgmester: Olsen, Lisbeth, fuldmæg-
 tig, Ringparken 10, 4000 Roskilde. Tlf.
 (02) 35 07 89. (A). FØ, PLM, FC, FB.

1. viceborgmester: Brønnum, Mulle,
 teknisk tegner, Ndr. Mellemevej 15,
 4000 Roskilde. Tlf. (02) 35 30 36. (F). Ø,
 PLM, Bo.

2. viceborgmester: Iversen, John, viceinspektør, Bredengen 4, Svogerslev, 4000 Roskilde. Tlf. (02) 38 31 37. (B) Ø, PLM.
- Andersen, Jens Erik, agronom, Valnødvej 21, 4000 Roskilde. Tlf. (02) 35 87 81. (Z). So, Sko, S.
- Astrup, Robert, seminarielektor, Bjørneklovej 3, 4000 Roskilde. Tlf. (02) 35 34 04. (A). Vej, FSKo, S.
- Christiansen, Henrik, aftenskoleleder, Rypevej 17, 4000 Roskilde. Tlf. (02) 36 07 52. (A). Ø, FPLM.
- Dahl, Børge, tømmerhandler, Fynsvej 62, 4000 Roskilde. Tlf. (02) 35 51 52. (C). T, PLM.
- Engelberth-Hansen, Aa., branddirektør, Kobbermøllen 5, 4000 Roskilde. Tlf. (02) 35 68 09. (C). FVej, B, C, T.
- Feld, Kirsten, arbejdsformidler, Astofte 23, Svogerslev, 4000 Roskilde. Tlf. (02) 38 32 62. (A). FSo.
- Friedrichsen, Sonja, Svaleøvej 28, Veddelev str., 4000 Roskilde. Tlf. (02) 35 68 04. Sko, Bi & K, Boa, Gr.
- Galle, Bodil, Valhalvej 53, 4000 Roskilde. Tlf. (02) 35 41 93. (A). T, Bi & K, Pa, Fri, F.
- Hansen, Anna Skov, sygeplejerske, Sognevej 43, Himmelev, 4000 Roskilde. Tlf. (02) 35 41 02. (A). FBi&K, FPa, Fri, F.
- Høy, Else, fru, Parkvej 8, 4000 Roskilde. Tlf. (02) 35 13 94. (A). T, Vej, Bi & K, Pa, U.
- Jensen, Asker Reinhold, afdelingsleder, Tuevænget 10, Veddelev, 4000 Roskilde. Tlf. (02) 35 67 27. (B). So, FT, Vej.
- Jensen, Erik, smed, Hjortlund 5, Vindinge, 4000 Roskilde. Tlf. (02) 35 71 46. (A). So, T.
- Jensen, P. Reimann, regnskabsfører, Enghaven 39, Svogerslev, 4000 Roskilde. Tlf. (02) 38 33 45. (V). Ø, Vej, Pa, Fri, F.
- Kvist, Karen, redaktør, Roarsvej 4, 4000 Roskilde. Tlf. (02) 36 63 20. (B). Sko, Bi&K, S.
- Linder, Ernst, skolekonsulent, Ollerupvej 1, Himmelev, 4000 Roskilde. Tlf. (02) 35 71 15. (C). Ø, Vej, PLM, Bi&K.

- Lysgaard, Helge, overlæge, St. Valbyvej 75, Himmelev, 4000 Roskilde. Tlf. (02) 36 12 25. (A). So, Fri, F, Bo.
- Mortensen, Anne Lund, overassistent, Skolegade 7 B, 4000 Roskilde. Tlf. (02) 36 32 53. (C). T, Fri, U, So.
- Møller, Inger, sygeplejerske, Strandgårdsvej 36, 4000 Roskilde. Tlf. (02) 36 23 48. (V). Sko, Bi&K, S, V.
- Petersen, Lars Bo, stud. odont., Th. Niensens vej 10, 4000 Roskilde. Tlf. (02) 36 41 03. (K). Ø, PLM, Sko.
- Poulsen, Erling, overassistent, Østervang 82, 4000 Roskilde. Tlf. (02) 35 30 44. (B). Pa, Fri, B, F.
- Rasmussen, Knud, forretningsfører, Klevekær 19, Svogerslev, 4000 Roskilde. Tlf. (02) 38 32 66. (C). FFri, F, Pa.
- Sundberg, Sv. Aa., specialarbejder, Gartnervang 29, 4000 Roskilde. Tlf. (02) 36 13 22. (A). Vej, Pa, B, C.
- Pa = Parkudvalg.

Nedsatte udvalg og kommissioner: (formænd)

Økonomiudvalget:

Borgmester, fuldmægtig Lisbeth Olsen.

Stående udvalg:

Det sociale udvalg: Arbejdsformidler Kirsten Feld.

Teknisk udvalg: Afdelingsleder

A. Reinhold Jensen.

Vejudvalg: Branddirektør

Aa. Engelberth-Hansen.

Biblioteks- og kulturudvalg:

Sygeplejerske Anna Skov Hansen.

Skoleudvalg: Seminarielektor Robert Astrup.

Planlægnings- og miljøudvalg:

Aftenskoleleder Henrik Christiansen.

Parkudvalg: Sygeplejerske Anna Skov Hansen.

Fritidsudvalg: Forretningsfører Knud Rasmussen.

Andre udvalg og kommissioner:

Brandkommission: Borgmester Lisbeth Olsen.

Civilforsvarskommission: Borgmester, fuldmægtig Lisbeth Olsen.

Fritidsnævn: Regnskabsfører P. Reimann Jensen

Ligningskommission: Arbejdskonsulent Else Petersen

Skolekommission: Næstformand Erik Hein

Huslejenævn: Kontorchef, cand. jur. B. Hegner.

Sekretær for byrådet:
Kommunaldirektør, cand. jur. Niels Borchersen.

Kommunens revision:
Kommunernes Revisionsafdeling.

Den kommunale administration:

Kommunaldirektør: Cand. jur. Niels Borchersen.

Borgmesterkontor:
Kontorchef: Sv. Paulsen.
Fuldmægtig: Grethe Pedersen.

Ejendomskontor:
Kontorchef: Cand. jur. Claus Rønø.

ØKONOMISK/ADMINISTRATIV FORVALTNING:

Personalekontor:
Ekspeditionssekretær: Kaj Lykke Hansen.

Rådhusforvaltning og indkøbskontor:
Ekspeditionssekretær: Knud Nielsen.

Ejendomskontor:
Ekspeditionssekretær: Knud Andersen.
Fuldmægtig: J. A. Petersen.

Bogholderi:
Økonomichef: W. Wichmann.
Kontorchef: Cand. polit. Gunver Andersen.

Udviklingsafdeling:
Kontorchef: E. Bidstrup.

Regnskabsafdeling:
Tarifkontor:
Fuldmægtig: Hanne Olufsen.

Opkrævningskontor:
Ekspeditionssekretær: Knud Mogenssen.

Kommunekasse:
Kommunekasserer: Inge Pettersson.
Ejendomsbeskatning:
Fuldmægtig: Henning Rasmussen.

Skattevæsen:
Skatteinspektør: J. Phillipsen.
Ekspeditionssekretær: Ebbe Andersen.

Skatterådets sekretariat:
Kontorchef: Poul Andersen.

Folkeregister:
Ekspeditionssekretær: Aage Andersen.

SOCIAL- OG SUNDHEDS-FORVALTNING:

Køgevej 90
Socialinspektør: Cand. jur. Inge Herluf.
Kontorchef: Ole Boesdahl.
Sekretariat.

Administration:
Bogholderi og kasse:
Eksp.sekr. Ernst Westphal.

Daginstitutioner:
Eksp.sekr. Ernst Westphal.

Bistandsafdelingen. Børnetilskud, ungdomsydelse:
Kontorchef: Flemming Pedersen.

Sygesikring og dagpenge:
Eksp.sekr. Gert Agander.

Sundhedsplejen:
Ledende sundhedsplejerske Anita Hilduberg.

Skolelæger:
Hanna Madsen, Hertel Wulff, Henning Bettermann.

Børnetandplejens kontor:
Algade 49. Tlf. (02) 35 11 95
Overtandlæge Birthe Rye Clausen.

Invalide-, folke- og enkepension, plejehjem, omsorgsarbejde, boligydelse, pensionistboliger:

Eksp.sekr. Kurt Petersen.
(opsøgende arbejde bl. pensionister).

Hjemmehjælp og hjemmesygepleje:
Ledende hjemmesygeplejerske Hanne Høgsvig.

TEKNISK FORVALTNING:

Stadsingeniørens kontor:
Stadsingeniør: Cand. polyt. J. J. Jensen.

Anlægsafdeling:
Cand. polyt. Fl. Koldborg Jensen.

Driftsafdeling I (renseanlæg, renovation m.m.).
Cand. polyt. J. Holmbom.

Driftsafdeling II (gader, veje m.m.).
Cand. polyt. J. A. Jørgensen.

Byplanafdeling:
Byplanchef: Cand. polyt. Jens Galle.

Bygningsinspektorat:
Bygningsinspektør: Ingeniør Preben Neve.

Arkitektafdelingen:
Leder: Arkitekt m.a.a. M. Suhr Andersen.

Brandinspektorat:
Brandchef: J. Grove.

Civilforsvar:
Civilforsvarsleder: S. Damgaard.

Stadsgartnerens kontor:

Stadsgartner: Cand. hort. Willy Sørensens.

Værkerne:

Driftsbestyrer: Civilingeniør Vagn Nyhuus.

Afdellingsingeniør: Ole Berthelsen (gas, vand, varme).

Afdellingsingeniør: Karl Karlsson (elforsyning, gadebelysning).

Ingeniør: Sv. Nakskov, (vand).

El-værk:

Stenvænget, 4000 Roskilde
Tlf. (02) 35 36 93
Kabelmester: P. Basland.

Gasværk:

Roskilde gasværk, Havnevej 44
Tlf. (02) 35 02 13
Maskinmester: Bent Jørgensen.

Vandværk:

Roskilde vandværk, Helligkorsvej 2
Tlf. (02) 35 47 71
Ledningsmester:

Varmeforsyning:

Roskilde varmegværk, Rådmandshaven 4. Tlf. (02) 35 71 18 - 35 97 40
Maskinmester Knud Larsen.

Havnevæsenet:

Havnefoged: Niels Krarup
Strandgade 2, 4000 Roskilde
Tlf. (02) 35 10 00

Skolevæsenet:

Skoledirektør: B. Kehlet Nørskov.
Viceskoledirektør: Eigil Sørensen
Kst. kontorchef: H. Vergo.
Fritidskonsulent: Gert Langhave.

Ledende skolepsykolog:

Helge Jørgensen.

Skoleinspektør for ungdomsundervisningen, vestre distrikt: H. Nordlund Petersen.

Sct. Jørgens skole
Tlf. (02) 36 04 45 (ma.-to. kl. 18—19).

Tale/hørekonsulent: Lars Petersen

Tlf. (02) 37 33 00

Skoleinspektør for ungdomsundervisningen, østre distrikt: I. Vange.

Tlf. (02) 35 77 27
Skolebibliotekskonsulent P. Rudfeld
Tlf. (02) 37 33 00

Idrætskonsulent: Palle Aagaard.
Tlf. (02) 37 33 00

Musikkonsulent: Finn Holsting.
Tlf. (02) 37 33 00

Konsulent for lejrskolevirksomhed: Gudrun Jensen. Tlf. (02) 37 33 00
Konsulent for uddannelses- og erhvervsorientering: E. B. Linder.
Tlf. (02) 37 33 00

Biblioteksvæsenet:

Skolebibliotekskonsulent:
Preben Rudfeld.
Tlf. (02) 37 33 00

Roskilde Bibliotek, Dr. Margrethesvej 3. Tlf. (02) 35 63 00
Stadsbibliotekar: Cand. mag. Kirsten Mortensen.
Vicedstadsbibliotekar: Stig Andersen.

Himmelev bibliotek, Ø. Kirkevej 6
Himmelev, 4000 Roskilde
Leder: Jette Linde.

Levnedsmiddelkontrol:

Vindingevej 2. Tlf. (02) 35 07 55
Stadsdyrlæge: Jørgen Dam.

Sociale institutioner, skoler m. v. i Roskilde kommune:**Sociale institutioner:****Plejehjem:
(kommunale)**

Haraldsborg sygehjem
Baldersvej 3
Bestyrerinde: Else Olsen
Tlf. (02) 35 51 45
Økonoma: (02) 36 00 42

Plejehjemmet Lillehjemmet
Dr. Margrethesvej 26
Bestyrerinde:
Tlf. (02) 36 03 22

Vor Frue Alderdomshjem
Kamstrupvej 1, Vor Frue
Bestyrer: Morten Kristensen.
Tlf. (02) 35 91 83

Alderdomshjemmet »Vesterled«
Østre Ringvej 88
Bestyrerinde: Helga Jensen
Tlf. (02) 36 00 01

Roskilde sygehjem
Vindingevej 32
Bestyrerinde: Inger Thomsen
Tlf. (02) 35 37 33

Astershjemmet
Astersvej 9
Bestyrerinde: Inger Thomsen
Tlf. (02) 36 36 88

Roskilde alderdomshjem
Sct. Peders Stræde 7
Bestyrerinde: Anna Møller
Mortensen
Tlf. (02) 35 02 25

Sct. Jørgensbjerg alderdomshjem
Godhåbsvej 14
Bestyrerinde: Gerda Sørensen
Tlf. (02) 35 04 89
Køkken: (02) 36 23 28

Amtspøjestiftelsen
Pr. Margrethesvej 39
Tlf. (02) 35 10 87
Bestyrer: Ely Jørgensen

Plejhjem: (selvejende)

Bernadottegården
Ibsgården 228

Leder: Torben Nielsen
Tlf. (02) 36 58 11

Himmelev Gl. Præstegård,
Himmelev

Leder:
Tlf. (02) 36 25 11

Margrethegården
Borchsgade 1

Leder: Hertha Munk Jensen
Tlf. (02) 36 72 84

Roskilde Domsogns Plejehjem
Kong Valdemars Vej 79

Leder: Anne Marie Carlsen
Tlf. (02) 35 16 39

Sct. Maria Syge- og Plejehjem
Frederiksborgvej 2

Tlf. (02) 36 15 09
Leder: Søster Lucia

**Børne-, ungdoms- og forsorgs-
institutioner:**

Børnehjemmet Hedebacken
Kastelvej 2, 4000 Roskilde

(23 drenge og piger)
Tlf. (02) 35 10 24

Leder: Frk. Rigmor Holm

Skolehjemmet Roskilde Hvide
(36 børn)

4000 Roskilde. Tlf. (02) 35 02 69
Leder:

Himmelev børnehjem,
(24 børn 2-14 år)

Frederiksborgvej 200, Himmelev
4000 Roskilde. Tlf. (02) 35 25 88

Leder: Frk. Agnete Beier

Børnehaven (30 åndssvage drenge og
piger), Bondetinget 22

4000 Roskilde. Tlf. (02) 36 06 11
Leder: Jette Faber Madsen

Store Hede skole

(63 åndssvage drenge og piger)
Københavnsvvej 266, 4000 Roskilde

Tlf. (02) 36 36 81
Leder: Bent Hansen

Ungdomspensionen
Frederiksborg 17.

Tlf. (02) 35 26 59
Leder: Bent Skriver

Helgebacken 36

Tlf. (02) 36 90 52
Leder: Kjeld Metz

Neb's Møllegård Bjerget

Sct. Hansgade 38
Tlf. (02) 36 01 66

Leder: Hans Kjeld Hansen

Roskildehjemmet

Gammelgårdsvej 1
Glim

Tlf. (02) 35 13 72
Høreinstituttet

Sct. Pederstræde 2
Tlf. (02) 35 10 30

Skoler:**Kommunale folkeskoler:**

Absalons Skole
Absalonsgade 2, 4000 Roskilde

Tlf. (02) 35 16 58 (12-13)
Skoleinspektør: Holger Engell

Duebødre Skole

Kildehusvej 4, 4000 Roskilde
Tlf. (02) 35 14 60 (12-13)

Skoleinspektør: Henry Frederiksen

Hedegårdenes Skole

Københavnsvvej 34, 4000 Roskilde
Tlf. (02) 35 92 01 (12-13)

Skoleinspektør: Flemming Simmel-
hack

Himmelev Skole

Ollerupvej, Himmelev,
4000 Roskilde. Tlf. (02) 35 77 27 (12-13)

Skoleinspektør: Steen Jørgensen

Klostermarksskolen

Kongebakken, 4000 Roskilde
Tlf. (02) 35 02 23 (12-13)

Skoleinspektør: Jørgen Schneider

Lynghøjskolen

Svogerslev, 4000 Roskilde
Tlf. (02) 38 32 10 (12-13)

Skoleinspektør: Lelf Hansen

Maglegårdsskolen

Bakkesvinget, 4000 Roskilde
Tlf. (02) 36 01 42 (12-13)

Skoleinspektør: Kurt Jensen

Nordgårdsskolen

(heldagsskole)
Svogerslev, 4000 Roskilde

Tlf. (02) 38 32 00 (12-13)
Skoleleder: Bjørn Lauritzen

Sct. Andreasskolen, Skolevej

Svogerslev, 4000 Roskilde
Tlf. (02) 38 30 76 (12-13)

Skoleinspektør: Erik Marstrand.

Sct. Jørgens Skole

Sønderlundsvej, 4000 Roskilde
Tlf. (02) 35 41 91 (12-13)

Skoleinspektør: Ernst Christiansen

Tjørnegårdsskolen

Hyrdehøj, 4000 Roskilde
Tlf. (02) 36 02 84 (12-13)

Skoleinspektør: Vera Danielsen

Vindinge Skole, Vindinge

4000 Roskilde
Tlf. (02) 37 13 00 (12-13)

Skoleinspektør: Th. Hassing Chri-
stensen

Vor Frue Skole, Vor Frue

4000 Roskilde
Tlf. (02) 35 90 35 (12-13)

Skoleinspektør: Louis Selschou
Hansen

Østervangsskolen, Astersvej

4000 Roskilde. Tlf. (02) 36 05 41 (12-13)
Skoleinspektør: A. Mark Jensen

Gymnasier:

Amtsgymnasiet i Roskilde
Domkirkepladsen, 4000 Roskilde
Tlf. (02) 35 34 44 (12-13)
Rektor: K. Hemmingsen

Himmelev Gymnasium
(amtskommunalt)
Egegårdsvej 30
4000 Roskilde
Tlf. (02) 37 10 81
Rektor: Leif Mogensen

Roskilde Katedralskole (stats.)
Holbækvej 59, 4000 Roskilde
Tlf. (02) 35 18 91 (12-13)
Rektor: Henrik Lange

Private skoler:

Roskilde private Skole
Dr. Sofiesvej 42, 4000 Roskilde
Tlf. (02) 35 86 12
Skoleleder: Erik Henriksen

Roskilde private Realskole
Dr. Margrethesvej 6, 4000 Roskilde
Tlf. (02) 35 15 32
Skolebestyrer: Henning Thon.

Sct. Josefs skole
Frederiksborgvej 10, 4000 Roskilde
Tlf. (02) 35 25 26 (12-13)
Skolebestyrer: Dan Rasmussen

Andre skoler:

Roskilde Handelsskole, Maglelunden
4. 4000 Roskilde
Tlf. (02) 35 56 51
Forstander: Volmer Svenstrup

Roskilde Højskole
Vestre Kirkevej, 4000 Roskilde
Tlf. (02) 35 03 14
Forstander: Hans Jørgen Ellegaard

Slagteriskolen, Maglegårdsvej 8
4000 Roskilde
Tlf. (02) 35 67 61
Forstander: K. Teglmund

Roskilde tekniske Skole
Maglelunden 2, 4000 Roskilde
Tlf. (02) 36 62 00
Forstander: Ing. Erik Hansen

Lyngby Landbrugsskole
Ledreborg Allé 50, 4000 Roskilde
Tlf. (02) 36 44 11
Forstander: N. Aa. Dyrbye

Frøbel-Højskolen (børnehaveseminarium), Ibsgården 222,
Himmelev, 4000 Roskilde
Tlf. (02) 36 70 10
Rektor: Adrian Bentzon

Roskilde Efterskole
Ths. Bredsdorfs allé 25, 4000 Roskilde
Tlf. (02) 37 17 57

Rougsø

Kirketien 1
8961 Allingåbro
10-12.30, torsdag tillige 15-18
Tlf. (06) 48 12 22
Postgiro 8 01 80 30
Arbejdsformidlingen:
Tlf. (06) 48 15 20
8,30—10,30

Kommunekode: 735

Amtskommune: Århus

Retskreds: Randers herred

Politikreds: Randers

Skattekreds: Grenå

Vurderingskreds: Nr. Djurs-Rougsø

Folketal 1/10-80: 7.988

Areal i ha: 23.420

Kommunevalget 7. marts 1978:

Af 5.286 vælgere stemte 4.134, heraf 4.117 gyldige stemmer. Stemmeprocent: 78,2. A 1.171 (4), Z 442 (1), H1 (Upolitisk borgerliste for Ørsted og omegn) 500 (2), H2 (Upolitisk borgerliste for Bode, Hollandsbjerg og Hevring) 133 (0), H2 (Upolitisk borgerliste for Holbæk-Udby og Voer-Estruplund) 368 (2), L1 (Fællesliste for Vejlbysogn) 567 (2), L2 (Fællesliste for Vivild sogn) 393 (2), L3 (Fællesliste for Gjesing-Nørager sogne) 298 (1), R (Rougsølisten) 245 (1). [H1+H2+H3], [L1+L2+L3]. (H1,H2,H3+L1,L2,L3).

**Kommunalbestyrelsens
15 medlemmer:**

Borgmester: Nielsen, Søren G., landsretssagfører, Hovedgaden 49, 8961 Allingåbro. Tlf. (06) 48 10 46. (UP). FØ, B, FLI.

Viceborgmester: Nygaard, Chr. J., gårdejer, Kare Engvej 1, Kare, 8950 Ørsted. Tlf. (06) 48 50 35. (UP). Ø, FT, B.

Boesen, Børge, gårdejer, Blindmosevej 2, Tustrup, 8951 Allingåbro. Tlf. (08) 31 71 42. (UP). So, T, F, LI.

Borg, Martin, gårdejer, Fjordvej 17, Voer, 8950 Ørsted. Tlf. (06) 48 82 08. (UP). Ø, FE, B, F.

Byrialsen, Agner, gårdejer, Nordkyst-
vejen 20, Lystrup, 8961 Allingåbro.
Tlf. (06) 48 61 83. (UP). E, K, B, F.

Højlund, Jakob, proprietær, Nordkyst-
vejen 29, 8961 Allingåbro. Tlf. (06)
48 11 34. (UP). Ø, FK.

Jensen, Hjørdis, pantefoged, Løven-
holmvej 40, Gjesing, 8963 Auning. Tlf.
(06) 48 34 48. (A). So, K.

Kjørboe, Michael, lærer, Stenaltvej 21,
Voer, 8950 Ørsted. Tlf. (06) 48 86 12.
(UP). E.

Lassen, Egon, kirkebetjent, Vejlbysvej
10, 8961 Allingåbro. Tlf. (06) 48 11 14.
(A). FSo, T.

Madsen, Ritta, Rougsøvej 257, Udby-
høj, 8950 Ørsted. Tlf. (06) 48 50 42.
(Z). So.

Nielsen, Ole, fhv. skoleinspektør,
Østervangsvej 2, Vivild, 8961 Alling-
åbro. Tlf. (06) 48 60 27. (A). E, Li.

Nielsen, Aage, gårdejer, Bendsvej 14,
8950 Ørsted. Tlf. (06) 48 82 32. (UP). So,
E, Li.

Poulsen, Henning, vinhandler, Dr.
Frandsensvej 6, 8950 Ørsted. Tlf. (06)
48 80 51. (UP). T, K, F, Li, FS.

Sørensen, Ivan Hammer, skolekonsu-
lent, Stenalt Markvej 8, 8950 Ørsted.
Tlf. (06) 48 83 63. (A). Ø, F.

Thomasen, Johs., assurandør, Sønder-
marksvej 9, Vivild, 8961 Allingåbro.
Tlf. (06) 48 62 14. (UP). T, K, Li.

Nedsatte udvalg og kommissioner: (formænd)

Økonomiudvalget:

Borgmester, landsretssagfører Søren
G. Nielsen.

Stående udvalg:

Det sociale udvalg: Kirkebetjent Egon
Lassen.

Udvalget for tekniske anliggender:

Gårdejer Chr. J. Nygaard.

Udvalget for faste ejendomme:

Gårdejer Martin Borg.

Udvalget for kulturelle anliggender:

Proprietær Jakob Højlund.

Andre udvalg og kommissioner:

Brandudvalg: Borgmester, landsrets-
sagfører Søren G. Nielsen.

Ligningskommission: Borgmester,
landsretssagfører Søren G. Nielsen.

Skolekommission: Vinhandler
Henning Poulsen.

Sekretær for kommunalbestyrelsen:
Jørgen Madsen.

Kommunens revision:

Kommunernes Revisionsafdeling.

Den kommunale administration:

Kommunaldirektør: Jørgen Madsen.

Økonomisk forvaltning:

Kommunebogholder Carl Chr.
Tømmerby.
Pantefoged: Hjørdis Jensen.

Skatteforvaltning:

Skatteinspektør: Ove Nielsen.
Ejendomsskat: Børge Kristensen.
Folkeregisterfører: Lene Bo Hansen.

SOCIAL- OG SUNDHEDS- FORVALTNING:

Socialkontor:

Socialinspektør: John Andreasen.
Beskæftigelseskonsulent: Jørgen
Wulff.

TEKNISK FORVALTNING:

Kommuneingeniør: Tøste Baun
Vejjassistent: Johs. Vindum.

Bygningsinspektorat:

Bygningsinspektør: Aksel Thomsen.

Brandinspektorat:

Brandinspektør: Preben Glerup.

Civilforsvar:

Civilforsvarsleder: Uddeler Ove Jul
Nielsen, Rougsøvej 179 Holbæk 8950
Ørsted.

Butikstilsyn:

Henvendelse til teknisk forvaltning.
Tlf. (06) 48 12 22.

Levnedsmiddelkontrol:

Kommunen er tilsluttet Levnedsmid-
delkontrollen i Randers, Lucernevej
58, 8900 Randers. Tlf. (06) 43 12 33.

SEKRETARIAT OG KULTUREL FORVALTNING:

Kommunaldirektør: Jørgen Madsen.
Overassistent: Johan Legarth.

Skolevæsenet:

Ledende skoleinspektør: Magnus
Østergaard, Rougsøskolen
8950 Ørsted.

Ungdomsskoleinspektør:

Erik Pedersen, Allingåbro skolen.

Biblioteksvæsenet:

Biblioteket Ørsted
Lillegade 26, 8950 Ørsted
Skolebibliotekskonsulent: Kjeld
Rasmussen.

Sociale institutioner, skoler m. v. i**Rougsp kommune:****Sociale institutioner:****Plekehjem:**

Allingåbro Plekehjem,
I. P. Farsøhts Allé 4
8961 Allingåbro. Tlf. (06) 48 14 10
Bestyrer: Maja Nold Johansen.
(31 pladser)

Bakkely Plekehjem, Auningvej 8,
Gjesing, 8963 Auning. Tlf. (08) 48 33 75
Bestyrer: Vibeke Binnerup
(27 pladser)

Holbæk Plekehjem
Rougspvej 155, 8950 Ørsted
Bestyrer: Jytte H. Nielsen
Tlf. (06) 48 50 89
(13 pladser)

Vivild Plekehjem
Arhusvej 13, Vivild, 8961 Allingåbro
Tlf. (06) 48 60 89
Bestyrer: Lilly Nielsen
(9 pladser)

Voer Plekehjem
Stenaltvej 18, Voer, 8950 Ørsted
Bestyrer: Lis Kastrup
Tlf. (06) 48 82 03
(9 pladser)

Ørsted Plekehjem
Rougspvej 121, 8950 Ørsted
Tlf. (06) 48 81 11
Bestyrer: Ida Rasmussen
(10 pladser)

Amtspkehjemmet
(amtskommunalt)
Sygehusvej 31, 8950 Ørsted
Tlf. (06) 48 85 22
Forstander: Emil Jørgensen
(46 pladser).

Børne-, ungdoms- og forsorgs-
institutioner:

Døgninstitution
»Granbakken« (amtskommunalt)
(15 unge)
Granbakkevej 22, 8961 Allingåbro
Tlf. (06) 48 11 88
Leder: H. C. Hansen

Skoler:**Kommunale folkeskoler:**

Allingåbro skolen
Plantagevej, 8961 Allingåbro
Tlf. (06) 48 12 15
Skoleinspektør: Kresten Højberg
Rougsp skolen med forskoler
Rougspvej 168, 8950 Ørsted
Tlf. (06) 48 81 66
Skoleinspektør: Magnus Østergaard
Langhøjskolen
Bakkegårdsvej 8, Vivild,
8961 Allingåbro
Tlf. (06) 48 62 17
Skoleinspektør: Laurs Skifter

Andre skoler:

Vivild Ungdomsskole
Langgade 35, Vivild, 8961 Allingåbro
Tlf. (06) 48 60 65
Forstander: Poul Boe Andersen

Rudbjerg

Rudbjergvej 21
4983 Dannemare
Tlf. (03) 94 43 24
Postgiro: 6 00 60 19

9—12, torsdag tillige 14—18, onsdag
lukket

Kommunekode: 381

Amtskommune: Storstrøm

Retskreds: Nakskov

Politikreds: Nakskov

Skattekreds: Lolland-Falster

Vurderingskreds: Rudbjerg-Rødby

Folketal 1/10-80: 4.181

Areal i ha: 14.342,9

Kommunevalget 7. marts 1978:

Af 3.099 vælgere stemte 2.651, heraf
2.619 gyldige stemmer. Stemmepro-
cent: 85,5. A 1.252 (7), B 233 (1), C 154
(1), M 42 (0), V 454 (3), Z 326 (1), G 158
(0). (B+C+M+V).

Byrådets 13 medlemmer:

Borgmester: Andreasen, Richard, vur-
deringsformand, Vestenskovvej 39,
4900 Nakskov. Tlf. (03) 94 81 60. (A).
FØ, Fre. Po, He, Sam, Er, La, Gr.
Viceborgmester: Larsen, Benny
Schwartz, lærer, Klokkevangen 1,
4983 Dannemare. Tlf. (03) 94 42 95. (A).
FSø, TM, V, F, Sam.
Andersen, Egon, fuldmægtig, Klokke-
vangen 17, 4983 Dannemare. Tlf. (03)
94 40 92. (A). Ø, FK, S, Skn, Gr.
Holm, Erling, smedemester, Brydebøl-
levej 4, 4900 Nakskov. Tlf. (03) 92 27 13.
(C). TM, K, Sam.
Jacobsen, Kjeld, ingeniør, Ramsøvej 2,
4900 Nakskov. Tlf. (03) 94 82 47. (V).
U, Skn, S, Ø.
Jensen, Frede, gårdejer, Vestenskov-
vej 8, Læsø, 4900 Nakskov. Tlf. (03)
94 81 46. (V). K, V, S, Sbl, Ø.

Jullussen, Siegfred, chauffør, Havnevej 28, 4900 Nakskov. Tlf. (03) 94 83 47. (A). So, K, H, Sbl, Ø.

Lassen, Kaj, proprietær, »Johannesmilde«, Hobyvej 33, 4983 Dannemare. Tlf. (03) 94 41 82. (Z). TM.

Pedersen, Ebbe, skolepedel, Vestenskovvej 65, 4900 Nakskov. Tlf. (03) 94 84 03. (A). FTM, F, V, Ll, U, Skn, Gr, Er.

Rasmussen, Børge, pumpe­mester Kramnitzevej 21, 4983 Dannemare. Tlf. (03) 94 60 65. (B). Ll, So.

Sklander, Valdemar, købmand, Sjunkebyvej 19, 4900 Nakskov. Tlf. (03) 94 80 08. (A). So, K, U, F, S, Sbl.

Svendsen, Lelf, postbud, Sjunkebyvej 27, 4900 Nakskov. Tlf. (03) 94 84 48. (A). K, Ll, TM, S.

Tobiasen, Ruth, fru, »Tvillinggård«, Bygaden 32, 4983 Dannemare. Tlf. (03) 94 40 39. (V). So, F.

Nedsatte udvalg og kommissioner: (formænd)

Økonomiudvalget:

Borgmester, vurderingsformand
Richard Andreasen.

Stående udvalg:

Det sociale udvalg: Lærer Benny
Schwartz Larsen.

Udvalget for teknik og miljø:

Skolepedel Ebbe Pedersen.

Udvalget for kulturelle anliggender:

Fuldmægtig Egon Andersen.

Andre udvalg og kommissioner:

Ligningskommission:

Proprietær Jørgen E. Christensen,
Tillitzevej 56, 4983 Dannemare.

Skolekommission: Købmand John
Hansen.

Sekretær for byrådet:

E. Atke.

Kommunens revision:

Kommunernes Revisionsafdeling.

Den kommunale administration:

ØKONOMISK/ADMINISTRATIV FORVALTNING:

Kommunaldirektør: Erik Atke.

Borgmesterkontor:

Sekretariatschef Erik Skov

Kommunekontor:

Kommunebogholder: Kurt Rasmusen

Kommunekasse:

Kommunekasserer: Signa Baagøe
Hansen

Skattevæsen:

Skatteinspektør: John Clausen.

Ligningsafdeling:

Overassistent: Carl Yde Svendsen

Pantefoged:

Overassistent: Kaj D. Larsen

Folkeregister:

Overassistent: Kaj D. Larsen

SOCIAL- OG SUNDHEDS-FORVALTNING:

Socialforvaltning:

Socialinspektør: Børge Larsen.

Sygesikring:

Fuldmægtig: Egon Andersen.

KULTUREL FORVALTNING:

Skolevæsenet:

Ledende skoleinspektør: Aage D.
Lund.

Ungdomsskoleinspektør: Lars Erik
Larsen, Vestenskov, 4900 Nakskov.

Biblioteksvæsenet:

Hovedbibliotek for Rudbjerg
kommune:

Nakskov bibliotek
Klostergade 22, 4900 Nakskov
Tlf. (03) 92 15 88

Overbibliotekar: Flemming
Christiansen

Sociale institutioner, skoler m. v. i Rudbjerg kommune:

Sociale Institutioner:

Plejehjem:

Gloslunde alderdomshjem,
Gloslunde, 4983 Dannemare
Tlf. (03) 94 42 08

Bestyrer: Herdis Bertelsen
(22 pladser)

Kappel alderdomshjem,
4900 Nakskov
Tlf. (03) 94 80 60

Bestyrer: Harriet Nielsen
(12 pladser)

Tillitze alderdomshjem,
4983 Dannemare
Tlf. (03) 94 43 21

Bestyrer: Mary Petersen
(17 pladser)

Vestenskov alderdomshjem
Vestenskov, 4900 Nakskov
Tlf. (03) 94 81 13

Bestyrer: Ingrid Terkelsen
(18 pladser)

Skoler:**Kommunale skoler:**

Dannelunde centralskole
Gloslunde, 4983 Dannemare
Tlf. (03) 94 42 81

Skoleinspektør: Klavs Østergaard

Kappel centralskole, 4900 Nakskov
Tlf. (03) 94 81 19
Skoleinspektør Poul Erik Hedegaard
Pedersen

Vestenskov centralskole
4900 Nakskov. Tlf. (03) 94 80 72
Skoleinspektør: Aage Dichow Lund

Rudkøbing**Rådhuset**

5900 Rudkøbing
Tlf. (09) 51 11 36
Postgiro: 2 05 14 00

Borgmesterkontor:**Kommunekontor:****Folkeregister:****Skattekontor:****Socialkontor:****Kulturel forvaltning:**

Kommuneskolen
5900 Rudkøbing
Tlf. (09) 51 11 16

Teknisk forvaltning:

Havneplassen
5900 Rudkøbing
Tlf. (09) 51 22 36
10–12.30, torsdag tillige 15–17.30,

Civilforsvarskontor:

Strandlystvej
5900 Rudkøbing
Tlf.: (09) 51 14 53

Havnekontor:

Havneplassen
5900 Rudkøbing
Tlf.: (09) 51 18 39

Kommunekode: 475

Amtskommune: Fyn

Retskreds: Rudkøbing

Politikreds: Svendborg

Skattekreds: Sydfyn

Vurderingskreds: Langeland

Folketal 1/10-80: 7.007

Areal i ha: 6.168

Kommunevalget 7. marts 1978:

Af 5.162 vælgere stemte 4.054, heraf 4.021 gyldige stemmer. Stemmeprøcent: 78, 5. A 1.588 (7), B 467 (2), C 244 (1), F 141 (1), K 132 (0), V 929 (4), Z 277 (1), L (Arbejder- og Lønmodtagerliste) 189 (1), P (Pensionistpartiet) 54 (0). (C+V), (F+K+L).

Byrådets 17 medlemmer:

Borgmester: Rasmussen, Axel, civiløkonom, Spødsbjergvej 305, 5900 Rudkøbing. Tlf. (09) 50 15 93. (V). FØ, E, FC, FBe, Vgb.

1. viceborgmester: Melander, Kurt, konsulent, Pelækkevej 60, 5900 Rudkøbing. Tlf. (09) 51 15 85. (B). Ø, FE, C, Be, Eks.

2. viceborgmester: Pedersen, Tonny Juul, fuldmægtig, Schnohrsvej 8, 5900 Rudkøbing. Tlf. (09) 51 25 06. (A). Ø, T.

Allermann, Peter, hønseriejer, Nordre Landevej 45, 5900 Rudkøbing. Tlf. (09) 51 11 48. (A). Ø, So, B, FLI, Vgb.

Bach, Inga, fru, kontorassistent, Rue 7, 5900 Rudkøbing. Tlf. (09) 51 13 56. (A). So, K, C, BI.

Brül, Lise, frøken, sundhedsplejerske, Longelsevej 55, 5900 Rudkøbing. Tlf. (09) 50 16 62. (B). T, FK, F, FU, V, FBi, Sbi.

Christensen, Søren, assistent, Birkevænget 5, 5900 Rudkøbing. Tlf. (09) 51 30 91. (A). E, K, F, S, U, Næ, Sbi.

Drøhse, Esther, fru, Bellevue 65, 5900 Rudkøbing. Tlf. (09) 51 17 59. (C). So, K, H, Be.

Hansen, Aage, gårdejer, Tværvænget 5, Strynø, 5900 Rudkøbing. Tlf. (09) 51 23 34. (V). K, H, S, BI.

Høising, Svend, kontorpakmester, Spødsbjergvej 42, 5900 Rudkøbing. Tlf. (09) 51 17 72. (A). E, K, H, F, Næ, Be, BI, FS, Skn, Sbi, Eks.

Jensen, Bent, slagterarbejder, Nørrebro 175, 5900 Rudkøbing. Tlf. (09) 51 24 27. (A). So, H, B, Skn.

Jensen, Ejner, fagforeningsformand, Kragholmvej 20, 5900 Rudkøbing. Tlf. (09) 51 21 14. (L). FSo, E, B, Næ, Iie.

Jensen, Jørn Ole, lærer, Ramshæred 65, 5900 Rudkøbing. Tlf. (09) 51 22 47. (A). E, H, Be.

Larsen, Bent Strandmark, mekaniker, Broløkken 20, 5900 Rudkøbing. Tlf. (09) 51 15 08. (Z). So, T, E, FH, B, Næ.

Larsen, Erik, gårdejer, Spodsbjergvej 231, 5900 Rudkøbing. Tlf. (09) 50 10 19. (V). So, K, F, S, Sbl, Bl.

Nielsen, Poul Hans, lærer, Abildgårds-vænget 5, 5900 Rudkøbing. Tlf. (09) 51 21 72. (F). T.

Prydgaard, Hans, gårdejer, Longelsevej 47, 5900 Rudkøbing. Tlf. (09) 50 11 08. (V). Ø, FT, H.

Nedsatte udvalg og kommissioner: (formænd)

Økonomiudvalget:

Borgmester, civiløkonom Axel Rasmussen.

Stående udvalg:

Det sociale udvalg: Fagforeningsformand Ejner Jensen.

Udvalget for tekniske anliggender: Gårdejer Hans Prydgaard.

Udvalget for faste ejendomme: Konsulent Kurt Melander.

Udvalget for kulturelle anliggender: Sundhedsplejerske frk. Lise Brül.

Havneudvalget: Mekaniker Bent Strandmark Larsen.

Andre udvalg og kommissioner:

Civildforsvarskommission: Borgmester, civiløkonom Axel Rasmussen.

Bevæsterbevillingsudvalget: Borgmester, civiløkonom Axel Rasmussen.

Ligningskommission: Hønslerlejer Peter Allermann.

Skolekommission: Kontorpakmester Svend Høising.

Sekretær for byrådet:

Kommunaldirektør, cand. oecon. Palle Dinesen.

Kommunens revision:

Kommunernes Revisionsafdeling.

Den kommunale administration:

Kommunaldirektør, cand. oecon. Palle Dinesen

ØKONOMISK/ADMINISTRATIV FORVALTNING:

Skattekontor:

Skatteinspektør Mogens Beyer.

Folkeregister:

Overassistent Flemming Jørgensen.

Bogholderiet, kassererkontor og lønkontor:

Kommunebogholder: Ole Madsen.

Pantefoged:

Overassistent Ejvind Hansen.

SOCIAL- OG SUNDHEDS-FORVALTNINGEN:

Socialinspektør: Jørn Petersen.

Bistandskontor:

Fuldmægtig Benny Bojsen.

Sygesikring:

Overassistent Keld Brandt Petersen.

Pensioner:

Assistent Arthur Johansen.

Boligsikring:

Overassistent Knud Hansen.

TEKNISK FORVALTNING:

Stadsingeniørens kontor:

Stads- og havneingeniør: Kurt Tjustrup.

Stedfortræder: Ingeniør Knud Bjørn Hansen.

Driftsafdeling:

Ingeniør Knud Bjørn-Hansen.

Bygningsinspektorat:

Torben Tørnquist.

Brandinspektorat:

Brandinspektør: Murermester Erik Skou, Hlnestien 1. Tlf. (09) 51 11 55.

Civildforsvar:

Civildforsvarsleder: Driftsleder Th. Knudsen, Strandlystvej. Tlf. (09) 51 14 53.

Havnevæsenet:

Havneingeniør: Stads- og havneingeniør Kurt Tjustrup.

Havnefoged: Niels Erik Simonsen, Havnepladsen. Tlf. (09) 51 13 39.

Vandforsyning:

Rudkøbing Vandværk, Spodsbjergvej, tlf. (09) 51 10 84.
Daglig leder: Ass. Harding Hansen.

Vejvæsenet:

Garageanlæg Strandlystvej, tlf. (09) 51 28 00. Vejformand H. C. Rasmussen.

KULTUREL FORVALTNING:

Skolevæsenet:

Ledende skoleinspektør: Finn Due Østerbye, Rudkøbing kommuneskole
Ungdomsskoleinspektør: Arne Boesgaard.

Konsulent for specialundervisningen: Plero Luciani

Skoletandlæge: Margot Benner

Biblioteksvæsenet:

Langelands Bibliotek
Nørregade 22, 5900 Rudkøbing
Tlf. (09) 51 16 22
Ledende bibliotekar: Fru Else Marie
Trige Rasmussen.

**Sociale institutioner, skoler m.v. i
Rudkøbing kommune:****Sociale institutioner:****Plejehjem:**

Plejecentret Danahus,
Voldstien 5, 5900 Rudkøbing.
Tlf. (09) 51 30 20
Forstander: Diakon Arne Kjær
Christensen.
23 pladser
12 beskyttede boliger

Plejehjemmet Skrøbelev,
Spodsbjergvej 201,
5900 Rudkøbing. Tlf. (09) 51 12 34
Forstanderinde: Fru Birgith
Christensen.
22 pladser

Rudkøbing Plejehjem
Viebæltet 25, 5900 Rudkøbing
Tlf. (09) 51 16 51
Forstander: Jens Rabjerg
50 pladser

Skoler:**Kommunale folkeskoler:**

Rudkøbing Kommuneskole
5900 Rudkøbing. Tlf. (09) 51 11 16
Ledende skoleinspektør:
Finn Due Østerbye

Førskoler til Rudkøbing Kommune-
skole: Simmerbølle, Strynø og Skrø-
belev skoler.

Simmerbølle skole, 5900 Rudkøbing
Tlf. (09) 51 20 83

Strynø skole, 5900 Rudkøbing
Tlf. (09) 51 23 25

Skrøbelev skole, 5900 Rudkøbing
Tlf. (09) 51 19 51

Longelse skole, Longelse
5900 Rudkøbing
Tlf. (09) 50 11 79

Skoleinspektør: Helge Traun

Private skoler:

Kadsebølle Friskole,
Kadsebøllevejen 7,
5900 Rudkøbing. Tlf. (09) 51 15 57
Lærer: Olav Engholm

Andre skoler:

Langelands Efterskole, Nørrebro 190
5900 Rudkøbing
Tlf. (09) 51 11 83
Forstander: Margrethe Ilse

Ungdomsskolen
5900 Rudkøbing
Tlf. (09) 51 22 35

Ungdomsskoleinspektør: Arne Boes-
gaard
privat: (09) 50 14 97, kontor: (09) 51 22 35

Rudkøbing Efterskole
(Den arbejdende Efterskole)
Kragholmgaard, 5900 Rudkøbing
Tlf (09) 51 34 84

Forstander: Poul Petersen

Ry

Knudsvej 34

8680 Ry

Tlf. (06) 89 15 55

Postgiro: 909 13 00

10—12,30, torsdag dog 10—12,30 og 14,30
—17,30

Kommunekode: 737

Amtskommune: Aarhus

Retskreds: Skanderborg

Politikreds: Odder

Skattekreds: Silkeborg

Vurderingskreds: Galten-Ry-Them

Folketal 1/10-80: 8.820

Areal i ha: 16.244

Kommunevalget 7. marts 1978:

Af 5.733 vælgere stemte 4.597, heraf
4.561 gyldige stemmer. Stemmepro-
cent: 80,2. A 1.146 (4), B 461 (1), C 288
(1), V 1.182 (5), Z 371 (1), N (Borgerli-
ste, Låsby) 271 (1), R (Tvær-socialistisk
kommunalgruppe) 424 (1), T (Tvær-
politisk liste) 150 (0), U (Gl. Rye bor-
gerliste) 268 (1). (C+V).

Byrådets 15 medlemmer:

Borgmester: Nielsen, Jørgen, gårdejer,
Skanderborgvej 97, Filrgårde, 8680
Ry. Tlf. (06) 57 70 50. (V). FØ.

1. viceborgmester: Brinch, Th. A., var-
memester, Silkeborgvej 8, 8680 Ry.
Tlf. (06) 89 13 65. (B). Ø, So, B.

2. viceborgmester: Lindstrøm, Morten,
socialrådgiver, Skovstien 5, 8680 Ry.
Tlf. (06) 89 12 48. (A). Ø, So.

Bach, Søren, smedemester, Emborgvej
3, Gl. Rye, 8680 Ry. Tlf. (06) 89 81 00.
(U). So.

Bloch, Egert, direktør, Arhusvej 15, 8670 Låsby. Tlf. (06) 95 11 24. (N). FT.

Elkjær, Børge, salgschef, Randersvej 45, 8680 Ry. Tlf. (06) 89 12 80. (C). FK, S.

Gadegaard, Ejner, gårdejer, Kielsgårdsvej 13, Jaungyde, 8680 Ry. Tlf. (06) 89 16 65. (V). K, F, S, U.

Jakobsen, Per, kirkegårdsleder, Kamillevej 12, 8680 Ry. Tlf. (06) 89 15 49. (A). K, F, S, U.

Johansen, Aksel, pedel, Hovedgaden 25, 8670 Låsby. Tlf. (06) 95 11 33. (A). FSo.

Mikkelsen, Gunnar, gårdejer, Munkevej 5, Emborg, 8680 Skanderborg. Tlf. (06) 89 80 74. (V). Ø, T, F, V.

Nitschke, Kenny, overmotormand, Birkhedevej 40, Alling, 8680 Ry. Tlf. (06) 89 19 16. (R). K, F.

Pedersen, Hans Jørgen, gårdejer, Hammelvej 1, 8670 Låsby. Tlf. (06) 95 11 37. (V). Ø, K, S, U.

Pedersen, K. E. Boel, faktor, Klostervej 93, 8680 Ry. (Z). T.

Skovsbjerg Jensen, Henning, skovarbejder, Skovsbjergvej 16, Gl. Rye, 8680 Ry. Tlf. (06) 89 81 57. (A). So, T, FB.

Thorstrup Nielsen, Anni, kontorassistent, Brunhøjvej 4, 8680 Ry. Tlf. (06) 89 15 10. (V). T, U.

Nedsatte udvalg og kommissioner: (formænd)

Økonomiudvalget:

Borgmester, gårdejer Jørgen Nielsen.

Stående udvalg:

Det sociale udvalg: Pedel A. Johansen.

Udvalget for tekniske anliggender:

Direktør Egert Bloch.

Udvalget for kulturelle anliggender:

Salgschef Børge Elkjær.

Andre udvalg og kommissioner:

Brandkommission: Skovarbejder

Henning Skovsbjerg Jensen.

Fritidsnævn: Rådhuspedel Frode

Tonsborg, Knudsvej 42, 8680 Ry

Ligningskommission: Forretningsfører Poul Fogh, Thorsvej 54, 8680 Ry. Tlf. (06) 89 10 20.

Skolekommission: Sygeplejerske fru Inga Pedersen, Svejstrupvej 29, 8660 Skanderborg. Tlf. (06) 57 71 77.

Sekretær for byrådet:

Kommunaldirektør Poul Johansen.

Kommunens revision:

Kommunernes Revisionsafdeling,

Vejle afdeling.

Den kommunale administration:

Rådhuset, Knudsvej 34, 8680 Ry

Tlf. (06) 89 15 55

Postgiro 909 13 00

Ekspedition:

Mandag til fredag 10—12,30, torsdag tillige 14,30—17,30

Kommunaldirektør: Poul Johansen.

Borgmesterkontor og sekretariat:

Sekretariatsleder: Jette Larsen.

Regnskabsafdeling:

Kommunebogholder: Aase Rasmussen.

Skatteafdeling:

Skatteinspektør: Adolf Jensen.

SOCIAL- OG SUNDHEDS-FORVALTNING:

Socialinspektør: Karl Andreassen.

TEKNISK FORVALTNING:

Kommunelingeniør: E. Bjerregaard.

SKOLEVÆSEN:

Skoledirektør: Ole Boye-Hansen, Rådhuset, Knudsvej 34, 8680 Ry

Biblioteksvæsenet:

Ry kommunebibliotek

Gudrunsvvej 1, 8680 Ry

Tlf. (06) 89 12 82

Ledende bibliotekar: Carsten

Winther

Sociale institutioner, skoler m. v. i Ry kommune:

Sociale institutioner:

Plejehjem:

De Gamles Hjem i Låsby

Hovedgaden 44, 8670 Låsby

Tlf. (06) 95 11 88

Bestyrer: Diakon Ib Christensen

(17 pladser)

De Gamles Hjem i Ry

Skanderborgvej 49, 8680 Ry

Tlf. (06) 89 10 43

Bestyrer: Diakon Karl Werner Dahl

(17 pladser)

De Gamles Hjem i Gl. Rye
8680 Ry
Tlf. (06) 89 80 12
Bestyrer: Kaj Moselund.
(12 pladser)

Plejehjemmet Søklide
Tustrupvej 76, 8680 Ry
Leder: Sygepl. Anders Jacobsen
(48 pladser)

Børne-, ungdoms- og forsorgs- institutioner:

Behandlingshjemmet »Himmelbjerg-
gården«, 8680 Ry
Tlf. (06) 89 82 66
Leder: Jørgen Winther
Antal pladser: 30 karakterskadede
børn 7—14 år.

Filrgårde børnehjem, 8680 Ry
Tlf. (06) 89 15 36
Leder: Viggo Olaf Hansen
Antal pladser: 20 børn 2—18 år.

Skoler:

Kommunale folkeskoler:

Bjedstrup skole, Bjedstrup
8660 Skanderborg
Tlf. (06) 57 71 27
Skoleleder: Gunnar Sørensen

Gl. Rye skole, Gl. Rye, 8680 Ry
Tlf. (06) 89 82 77
Skoleinspektør: Verner Christensen

Knudsøskolen, Tulstrup, 8680 Ry
Tlf. (06) 89 14 95
Skoleinspektør: N. J. Larsen

Låsby skole, 8670 Låsby
Tlf. (06) 95 15 11
Skoleinspektør: Kristian Emil Hen-
richsen

Mølleskolen
Skanderborgvej 50, 8680 Ry
Tlf. (06) 89 17 22
Skoleinspektør: Bent Dahl

Private skoler:

Gudenå skolen,
Lilleskolen i Ry,
8600 Ry.
Tlf. (06) 89 17 59
Leder: Asger Bertelsen

Andre skoler:

Ry Højskole, Ryhus, 8680 Ry
Tlf. (06) 89 18 88
Forstander: Niels Højlund

Ryslinge

Hestehavevej 57
5856 Ryslinge
Tlf. (09) 67 11 10
Postgiro 7 05 15 81
Borgmesterkontor:
Kommunekontor:
Folkeregister:
Skattekontor:
Socialkontor:

5856 Ryslinge
Tlf. (09) 67 11 10
9,30—12, torsdag tillige 15—18

Teknisk forvaltning:
5856 Ryslinge
Tlf. (09) 67 11 10
9,30—12, torsdag tillige 15—18

Kommunekode: 477
Amtskommune: Fyn
Retskreds: Svendborg herred
Politikreds: Svendborg
Skattekreds: Sydneys
Vurderingskreds: Ringe-Ryslinge
Folketal 1/7-80: 7.078
Areal i ha: 7.936,5

Kommunevalget 7. marts 1978:

Af 4.561 vælgere stemte 3.376, heraf
3.325 gyldige stemmer. Stemmepro-
cent: 74,02. A 986 (4), B 573 (3), C 320
(1), E 85 (0), V 1.067 (6), Z 294 (1). [V1+
V2+V3]. (B+E), (C+V1,V2,V3).

Kommunalbestyrelsens 15 medlemmer:

Borgmester: Hansen, Kr. Thule, gård-
ejer, Ørbækvej 70, 5854 Gislev. Tlf.
(09) 29 10 28. (B). FØ.

Viceborgmester: Christensen, E.,
gårdejer, Vængevej 58, 5772 Kværn-
drup. Tlf. (09) 27 12 55. (V). Ø, FK, S.

Andersen, Børge, maskinarbejder, Blå-
kærvej 1, 5856 Ryslinge. Tlf. (09)
67 15 78. (A). K, F, S.

Andersen, Inger, husmoder, Kullerup-
vej 4, 5856 Ryslinge. Tlf. (09) 29 10 94.
(B). K, S, FV.

Christensen, Tove, rengøringsassistent,
Mågevej 8, 5772 Kværndrup. Tlf. (09)
27 11 57. (A). So, S, U.

Egelund, Helge, friskoleleder, Trunderup Gade 5, 5772 Kværndrup. Tlf. (09) 27 12 59. (V). So, K, S.

Hansen, Bent, lærer, Tværvej 4, 5772 Kværndrup. Tlf. (09) 27 14 97. (B). So, T, B, F.

Hansen, Ejvind, murermester, Industrivej 6, 5772 Kværndrup. Tlf. (09) 27 10 56. (V). B, F, Li, So.

Jensen, Erling, Vængevej 20, 5772 Kværndrup. Tlf. (09) 27 16 17. (A). T, B, Li, S.

Jørgensen, Verner, gårdejer, Lamdrupvej 16, 5854 Gislev. Tlf. (09) 29 12 07. (V). T, F, Li, FU.

Laursen, Knud E. konsulent, Birkevænget 14, 5856 Ryslinge. Tlf. (09) 67 12 75. (V). Ø, T, F.

Nielsen, Poul, lærer, Solvænget 9, 5854 Gislev. Tlf. (09) 29 13 15. (A). O, FSo.

Pedersen, C. Lund, ejendomshandler, Askovvej 17, 5856 Ryslinge. Tlf. (09) 67 12 85. (V). So, FT, B.

Petersen, A. E., pelsdyravler, Skæretvej 24, 5856 Ryslinge. Tlf. (09) 67 13 43. (Z). So.

Predstrup, Mogens, sognepræst, Lykesholmsvej 8, 5854 Gislev. Tlf. (09) 29 10 32. (C). Ø, K, FS.

Nedsatte udvalg og kommissioner: (formænd)

Økonomiudvalget:

Borgmester, gårdejer Kristian Thule Hansen.

Stående udvalg:

Det sociale udvalg: Lærer Poul Nielsen.

Udvalget for tekniske anliggender:

Ejendomshandler C. Lund Pedersen.

Udvalget for kulturelle anliggender:

Gårdejer Ernst Christiansen.

Andre udvalg og kommissioner:

Fritidsnævn: Gunnar Kristensen.

Skolekommission: Sognepræst Mogens Predstrup.

Ligningskommission: Aage Pedersen

Ungdomsskolenævn: Gårdejer Verner Jørgensen.

Voksenundervisningsnævn: Husmoder Inger Andersen.

Seekretær for kommunalbestyrelsen:

Keld Riber.

Kommunens revision:

Kommunernes Revisionsafdeling.

Den kommunale administration:

ØKONOMISK/ADMINISTRATIV FORVALTNING:

Kommunekontor:

Kæmner: Keld Riber.

Kommunebogholder: J. J. Uhd Jensen.

Skattevæsen:

Skatteinspektør: Torben Bøgh.

Socialvæsen:

Socialinspektør: Torkel Hansen.

TEKNISK FORVALTNING:

Kommuneingenlør: Preben Pedersen.

KULTUREL FORVALTNING:

Skolevæsenet:

Ledende skoleinspektør: Erik A. Jensen, Gislev.

Ungdomsskoleinspektør: Lærer E. Gudnason, Sandagervej 4, 5854 Gislev, tlf. (09) 29 10 42

Biblioteksvæsenet:

Ryslinge bibliotek
Gråbjergvej 3, 5856 Ryslinge
Tlf. (09) 67 18 15

Ledende bibliotekar: Else Marie Andersen

Sociale institutioner, skoler m.v. i

Ryslinge kommune:

Sociale Institutioner:

Plejehjem:

Nørrevænget, Ørbækvej 49
5854 Gislev. Tlf. (09) 29 10 60
Bestyrer: Annelise Langhorn

Egeskov Plejehjem
5772 Kværndrup. Tlf. (09) 27 13 45
Leder: Esther Madsen

Amtsplejehjemmet i Kværndrup
Toften 1, 5772 Kværndrup
Tlf. (09) 27 17 82
Leder: Eva Jensen

Skoler:

Kommunale folkeskoler:

Gislev centralskole, Fåborgvej 23
5854 Gislev. Tlf. (09) 29 11 70
Skoleinspektør: Erik A. Jensen

Kværndrup skole
5772 Kværndrup. Tlf. (09) 27 10 81
Skoleinspektør: Asger Lindhardt

Ryslinge sogneskole, 5856 Ryslinge
Tlf. (09) 67 13 96
Skoleinspektør: Kaj Helge

Private skoler:

Ryslinge friskole, 5856 Ryslinge
Tlf. (09) 67 11 35
Leder: Mads Blsgaard Johansen
Trunderup friskole, 5772 Kværndrup
Tlf. (09) 27 12 59
Leder: Helge Egelund Rasmussen
Gislev friskole, 5854 Gislev
Tlf. (09) 29 12 92
Leder: Mogens C. Hansen

Andre skoler:

Ryslinge højskole, 5856 Ryslinge
Tlf. (09) 67 10 20
Forstander: Torben Rostbøll.

Rødby

Fruegade 7
4970 Rødby
Tlf. (03) 90 14 14
Postgiro: 5 08 85 50
9,30–12,30, torsdag tillige 14–18

Kommunekode: 383
Amtskommune: Storstrøm
Retskreds 36: Maribo
Politikreds 25: Rødby
Skattekreds: Lolland-Falster
Vurderingskreds: Rudbjerg-Rødby
Folketal 1/10-80: 7.816
Areal i ha: 12.208,5

Kommunevalget 7. marts 1978:

Af 5.477 vælgere stemte 4.162, heraf 4.097 gyldige stemmer. Stemmepercent: 76,0. A 1.895 (8), B 238 (1), C 413 (2), F 163 (1), K 86 (0), M 52 (0), V 690 (3), T (Tværpolitisk Borgerliste) 347 (1). (C+M+V), (F+K).

Borådets 17 medlemmer:

Borgmester: Larsen, Carl J., Svanevej 31, 4970 Rødby. Tlf. (03) 90 51 05. (A). FØ, FFly, Sam, FB, FC, FPl.
1. viceborgmester: Stensgaard, Lene, husmoder, Spurvevej 8, 4970 Rødby. Tlf. (03) 90 52 54. (A). FSo, Pl, Ø.
2. viceborgmester: Laustsen, Villy F., depotbestyrer, Havnevej 13, 4970 Rødby. Tlf. (03) 90 10 03. (V). Ø, Sam, Pl, FSbl, Skn, FS.
Borg. Henning, politilassistent, Nebbelundevej 16, 4970 Rødby. Tlf. (03) 90 23 23. (A). T, K, F, S, FU.

Christiansen, Hans, proprietær, Øvej 11, 4970 Rødby. Tlf. (03) 90 12 56. (V). FT, B, F, U, Bes, Pl.

Damgaard, Grethe, husmoder, Stationsvej 11, 4970 Rødby. Tlf. (03) 90 15 66. (A). Bes, S, Skn, Gr.

Jacobsen, Jørgen Kr., overlærer, Kløvervænget 8, 4970 Rødby. Tlf. (03) 90 14 18. (F). T, Pl.

Jakobsen, J. K. O., rangermester, Svanevej 30, 4970 Rødby. Tlf. (03) 90 52 58. (A). FK, F, S, Sbl, FBes, Pl.

Jeppesen, Birgit, skolesekretær, Vejlebyvej 25, 4970 Rødby. Tlf. (03) 90 83 52. (A). So, T, Bes.

Krarup, Hans, gårdejer, Trætteskovvej 4, 4970 Rødby. Tlf. (03) 91 61 66. (V). So, K.

Marcussen, Peder, proprietær, Darketvej 16, 4970 Rødby. Tlf. (03) 90 14 68. (C). T, B, F, S, Bes.

Markersen, Knud, civilingeniør, Stationsvej 11, 4970 Rødby. Tlf. (03) 90 11 19. (C). Ø, Fly, Pl.

Mortensen, Kurt, stationsbetjent, Birkevej 6, 4970 Rødby. Tlf. (03) 90 20 39. (A). So, T, Fre.

Nielsen, Andreas, skovarbejder, Skøringskovvej 2, 4930 Maribo. Tlf. (03) 90 80 81. (A). T, K, V.

Roer, Jørgen, overstyrmand, Gartnervænget 6, 4970 Rødby. Tlf. (03) 90 14 89. (T). So, Pl, Skn.

Vedel, Svend, murermester, Vestergade 77, 4970 Rødby. Tlf. (03) 90 15 66. (B). Ø, Pl, Skn.

Westergaard, Henry, købmand, Havnegade 22, 4970 Rødby. Tlf. (03) 90 51 88. (Z). K, C, S, Pl.

Fly = Flyvepladsudvalg.

Nedsatte udvalg og kommissioner: (formænd)

Økonomiudvalget:
Borgmester Carl J. Larsen.

Stående udvalg:
Det sociale udvalg: Husmoder Lene Stensgaard.

Udvalget for tekniske anliggender:
Proprietær Hans Christiansen.

Udvalget for kulturelle anliggender:
Rangermester J. K. O. Jakobsen.

Andre udvalg og kommissioner:

Brandkommission: Borgmester Carl J. Larsen.

Civildforsvarskommission: Borgmester Carl J. Larsen.

Flyvepladsudvalg: Borgmester Carl J. Larsen.

Fritidsnævn: Husmoder Grethe Damgaard.

Skolekommission: Depotbestyrer V. F. Laustsen.

Sekretær for byrådet:

Kommunaldirektør Arne R. Sørensen.

Kommunens revision:

Kommunernes Revisionsafdeling.

Den kommunale administration:

Kommunaldirektør: Arne R. Sørensen.

Souschef: Sekretariatschef: Finn Kristiansen.

Borgmesterkontor:

Fuldmægtig: Eva Michelsen.

ØKONOMISK/ADMINISTRATIV**FORVALTNING:**

Kommunebogholder: Vagn Due Hansen.

Souschef:

Ejendomsbeskatning:

Assistent Preben Strate.

Skattevæsen:

Skatteinspektør:
Souschef: Fuldmægtig Knud Simon-
sen.

Regnskabsligning:

Fuldmægtig Knud Simonsen.

Lønmodtagerligning:

O.ass. Mogens Olsen.

Arbejdsgiverkontrol:

Overassistent Jesper M. Hansen.

Pantefoged:

O.ass. Sv. Aa. Sonn.

**SOCIAL- OG SUNDHEDS-
FORVALTNING:**

Socialinspektør: Mogens Carlsen.
Souschef: Ove Christiansen.

**Bistandsafdeling med tilhørende råd-
givergruppe**

(Rådgivning, vejledning, tilsyn og støtte til børn og unge, kontante ydelser, revalidering og uddannelse, førtidspensioner m.m.).
Leder: M. Carlsen.

Sikringsgruppe

(Bolligsikring, boligydelse, familleydelser, sygesikring, dagpenge, fribefordring, børnetandpleje, pensioner m.m.).

Leder: O.ass. Jette Andersen.

Omsorgsgruppe

(Hjemmeplejeordning, hjælpemidler, omsorgsforanstaltninger, visitation til plejehjem, dagplejeforordning, central pladsanvisning, sundhedspleje, skolelægeordning).

Leder: Overassistent H. Hasle.

Administrationsgruppe

(Regnskab, budget, EDB, statistik, adm. af institutioner m. m.).

Leder:

Hjemmesygepleje

Leder: Kirsten Juhl Pedersen.

TEKNISK FORVALTNING:**Stadsingeniørens kontor:**

Stadsingeniør: Pauli Møllerup Jensen.

Souschef/afdelingsingeniør:

M. Sandal Pedersen.

Bygningsinspektorat:

Bygningsinspektør: Ejv. Krag Andersen.

Brandinspektorat:

Brandinspektør: A. S. B. Juul

Civildforsvar:

Civildforsvarsleder: A. S. B. Juul.

Værkerne:**El-værk:**

Elværksbestyrer: Driftsbestyrer E. Justesen.

Vandværker:

Ivan Rasmussen.

Vejvæsen:

Materialpladsforvalter John Hansen.
Vejformand Rødby distrikt: Knud Bruun.
Vejformand Brandstrup distrikt: Poul Hansen.

KULTUREL FORVALTNING:

Fuldmægtig: Poul Erik Nielsen.

Skolevæsenet:

Ledende skoleinspektør Ole Hjermtsløv Jensen.
Skolepsykologordningen dækker 5 kommuner (område 05) (Holeby, Maribo, Nysted, Rødby og Saksøbing).
Ledende skolepsykolog:
A. Steen Nielsen, Maribo.
Ungdomsskoleinspektør: P W. Bentø.
Skolebibliotekskonsulent:
N. E. Hyldtoft.

Biblioteksvæsenet:

Rødby bibliotek
Kirkeallé 11, 4970 Rødby
Telf. (03) 90 14 27

Ledende bibliotekar: Jane Slinger.
Børnebibliotekar: Niels Bjørn Andersen.

Levnedsmiddelkontrol:

Dyrlæge: E. Møllerup.

Sociale institutioner, skoler m.v. i**Rødby kommune:****Sociale institutioner:****Plekehjem:**

»Aldersly« (19 pladser)
Brandstrup, 4970 Rødby
Tlf. (03) 90 82 24
Bestyrer: Vera Bechmann

»Hyldtofte« (25 pladser)
(25 pladser)
Hyldtofte, 4970 Rødby
Tlf. (03) 90 02 46
Bestyrer:

»Vesterled« (64 pladser)
Vestergade 36, 4970 Rødby
Tlf. (03) 90 15 30*
Bestyrer: Lis Engdahl

Pensionistboliger, Nebbelunde
4970 Rødby
Tlf. (03) 90 10 16

Børne-, ungdoms- og forsorgs-
institutioner:

Christianssæde børnehjem
Vejleby
4930 Maribo
Tlf. (03) 90 82 43
Leder: Arne Pedersen

Digeskolen (Åndssvageforsorgen)
4970 Rødby
Tlf. (03) 90 56 25
Leder: Henning Kamper

Forsorgscenter for Storstrøms amt
Lokalinstitutionen Rødbygaard
(400 klienter)
Administrativ leder: Inspektør
Leif E. Andersen

Skoler:**Kommunale folkeskoler:**

Byskolen, Nørregade 11
4970 Rødby. Tlf. (03) 90 12 30
Skoleinspektør: Harry Christensen

Havneskolen, Havnegade
4970 Rødby. Tlf. (03) 90 50 89
Skoleinspektør: O. Hjermitzlev Jensen

Brandstrup skole
Brandstrup, 4970 Rødby
Tlf. (03) 90 83 15
Skoleinspektør: Aage Fjordbo

Andre skoler:

Blindernæs efterskole
Hagesvej 24, 4970 Rødby
Tlf. (03) 90 40 40
Forstander: Kai Mogensen

Rødding

Østergade 28
6630 Rødding
Tlf. (04) 84 21 61
Postgiro: 3 00 86 06

Borgmesterkontor:

10–13, torsdag endvidere 15–17,30,

Kommunekontor**Folkeregister****Skattekontor****Socialkontor****Teknisk forvaltning**

Kommunekode: 527

Amtskommune: Sønderjylland

Retskreds: Rødding

Politikreds: Haderslev

Skattekreds: Haderslev

Vurderingskreds: Rødding-Christiansfeld

Folketal 1/10-80: 11.020

Areal i ha: 27.679

Kommunevalget 7. marts 1978:

Af 7.291 vælgere stemte 5.801, heraf 5.727 gyldige stemmer. Stemmepercent: 79,6. A 1.367 (5), B 153 (0), C 498 (2), Q 181 (0), V 2.622 (10), Z 730 (2), I (Socialistisk Virke) 159 (0). [A1+A2+A3], [V1+V2+V3], [Z1+Z2]. (B+V1, V2, V3), (C+Q).

Kommunalbestyrelsens**19 medlemmer:**

Borgmester: Juul, Gunnar, gårdejer, Rundkærvej 4, 6630 Rødding. Tlf. (04) 84 11 64. (V). FØ, B.

Viceborgmester: Oxlund, Mads, forretningsfører, Bøgeallé 23, Skodbo, 6600 Vejen. Tlf. (04) 84 82 58. (V). Ø, So.

Buhrkal, Arne, gårdejer, Øster Lindet, Vråvej 4, 6630 Rødding. Tlf. (04) 84 61 54. (V). So, K, F, V.

Christensen, Ejgil, pedel, Landboelsgade 4, Øster Lindet, 6630 Rødding. Tlf. (04) 84 63 26. (A). So.

Christensen, Henry, arbejdsmand, Klovtoftevej 26, Jels, 6630 Rødding. Tlf. (04) 55 22 95. (Z). E, K, F.

Christensen, Holger, assurandør, Præstevænget 10, Skodborg, 6600 Vejen. Tlf. (04) 84 81 88. (V). Ø, T, FB.

Feddersen, Valdemar, murermester, Rødning Vestergade 6, 6630 Rødning. Tlf. (04) 84 17 55. (C). T, K, B.

Finnemann, Olav, lærer, Barsbølmarkvej 3, Jels, 6630 Rødning. Tlf. (04) 55 23 56. (V). T, FE.

Fredsted, Kirsten, ergoterapeut, Skolegade 36, Sdr. Hygum, 6630 Rødning. Tlf. (04) 84 54 77. (V). E, K.

Gormsen, Leo, fuldmægtig, Højgade 14 A, 6630 Rødning. Tlf. (04) 84 17 91. (A). E, K.

Hansen, Jens, chauffør, Bøgeallé 6, Skodborg, 6600 Vejen. Tlf. (04) 84 86 95. (A). So.

Hynkemejer, Hans Herman, gårdejer, Jelsvej 17, 6630 Rødning. Tlf. (04) 84 11 73. (Z). T.

Jensen, Holger, pedel, Hygum Lindeallé 2, 6630 Rødning. Tlf. (04) 84 53 29. (A). Ø, FSo.

Juhl, Karl K., gårdejer, »Nygård«, Skravevej 30, 6630 Rødning. Tlf. (04) 83 71 75. (V). FT, K, F, U.

Jørgensen, Jørgen, politilassistent, Louisevej 15, 6630 Rødning. Tlf. (04) 84 15 25. (A). Ø, T, B, F, Li.

Knudsen, Johannes, gårdejer, Havmarkvej 3, Harreby, 6510 Gram. Tlf. (04) 84 53 83. (V). E, FK.

Lund, Niels Aage, fabrikant, Industrivej 14, 6630 Rødning. Tlf. (04) 84 10 33. (V). E.

Mortensen, Jørgen, gårdejer, Mejlbyvej 9, Mejlby, 6660 Lintrup. Tlf. (04) 85 53 99. (V). So, T.

Witt, Bente, lærer, Østervænge 14, Øster Lindet, 6630 Rødning. Tlf. (04) 84 61 52. (C). So, E, U.

Nedsatte udvalg og kommissioner: (formænd)

Økonomiudvalget:
Borgmester, gårdejer Gunnar Juul.

Stående udvalg:
Det sociale udvalg: Pedel Holger Jensen.

Udvalget for tekniske anliggender:
Gårdejer Karl K. Juhl.

Udvalget for faste ejendomme: Lærer Olav Finnemann.

Udvalget for kulturelle anliggender:
Gårdejer Johannes Knudsen.

Andre udvalg og kommissioner:
Brandkommission:

Assurandør Holger Christensen.

Ligningskommission: Gårdejer Helge Holst.

Skolekommission: Redaktør Arne G. Larsen.

Sekretær for kommunalbestyrelsen:
Carlo Jensen.

Kommunens revision:
Kommunernes Revisionsafdeling.

Den kommunale administration:

Kommunaldirektør: Carlo Jensen.

Borgmesterkontor:

Borgmesterens træffetid:

Normalt mandag—fredag 10—12

Overassistent: Anna Marg. Larsen

Fritidsforvaltning:

Overassistent: Annalise Brink

Information:

Assistenter:

Anne Marie Popp

Ruth Nielsen

Ungdomskonsulent:

Iver List

Ejendomsskattekontor:

Overassistent:

Ingrid Lundgaard Lund

Erhvervs- og turistchef:

Claus-Henry Andreasen

ØKONOMISK FORVALTNING:

Kommunebogholder: Poul Pedersen

Kasse og bogholderi:

Kommunekasserer: Hans Physant

Overassistent: Ingemarie Bruun

Betalingskontor:

Pantefoged: Steen Hermansen

Overassistent: Ellen Holst

Lønningskontor:

Fuldmægtig: Hans Gunnar Vestager

Overassistent: Hanne Madsen

SKATTEVÆSEN:

Skatteinspektør:

Hans Gunnar Hansen

Ligningskontor:

Fuldmægtige:
Henry Hansen
Henry Hinrichs

Overassistent:
Jens F. Bruun
Else Petersen
Erik Popp

Arbejdsgiverkontrol:

Overassistent:
Otto Simonsen
Thekla Asmussen

Folkeregister og personregisterfører

Overassistent:
Anne Marie Nicolaisen

**SOCIAL- OG SUNDHEDS-
FORVALTNING:**

Socialinspektør: Peter Christensen.

Administrations- og sikringsafdeling:

Regnskab, budget, planlægning, sekretariat, sikringsydelser m. v.

Leder: Fuldmægtig Hans Chr. Nicolaisen

Dagpenge, sygesikring:

Overassistent: Kjeld Thorsen

Pensioner, boligsikring, boligydelse:

Overassistent: Bjarne Wiborg Jensen

Familleydelser:

Assistent: Carl Aage Thygesen

Bistandsafdeling:

Rådgivning, tilsyn, støtte til børn og unge, kontante ydelser, uddannelse, plejetilladelser m. v.

Leder:
Socialrådgiver:
Hans Erik Nielsen

Hjemmepleje:

Hjælpemidler, hjemmehjælp, hjemmesygepleje, madudbringning, ældreomsorg m. v.

Leder: Hjemmesygeplejerske Annle Ravn

Hjælpemiddelcentralen:

Leder: Ergoterapeut Kirsten Fredsted

Central pladsanvisning, dagplejen m. v.:

Leder: Mette Skau

Børnesundhedsplejen:

Skolelæge: Helge Hansen
Fg. sundhedsplejerske: Kirsten Johansen
Børnetandplejen:
Klinikassistent: Susanne Hansen

TEKNISK FORVALTNING:

Kommuneingeniør: Heinrich Hansen
Fuldmægtig: Elna M. Sørensen
Bygningsinspektør:
C. Quist Jørgensen

Brandinspektorat:

Brandinspektør: Kommuneingeniør
Heinrich Hansen

Civilforsvar:

Civilforsvarsleder: Kommuneingeniør Heinrich Hansen

KULTUREL FORVALTNING:**Skolevæsenet:**

Skoledirektør: T. Brandt
Tlf. (04) 84 15 60
Rødding skole, 6630 Rødding

Ungdomsskoleinspektør:

Laust Torp, Galgetofte 44, 6630 Rødding

Tlf. (04) 84 21 78

Træffetid:

Rødding skole
mandag 10-12 - fredag 9-10
Tlf. (04) 84 12 01

Biblioteksvæsenet:

Rødding bibliotek
Rødding Kongevej 6, 6630 Rødding
Tlf. (04) 84 12 88

Bibliotekar: N. H. Kragh Nielsen,

Levnedsmiddelkontrol:

Levnedsmiddellaboratoriet i Haderslev, Nørregade 41, 6100 Haderslev.

Sociale institutioner, skoler m. v. i**Rødding kommune:****Sociale institutioner:****Plejehjem:**

Plejehjemmet Enghaven
6630 Rødding. Tlf. (04) 84 15 12
Forstander: Diakon E. Hedegaard.

Plejehjemmet Nørrevang, Skodborg
6600 Vejen

Tlf. (04) 84 81 30

Forstander: W. Kerff Højmark

Alderdomshjemmet »Dixensminde»

Jels, 6630 Rødding

Tlf. (04) 55 21 21

Forstander: Fru Magny Jacobsen

Skoler:**Kommunale folkeskoler:**

Hygum skole, 6630 Rødding

Tlf. (04) 84 53 14

Skoleinspektør: H. J. Petersen

Jels skole, 6630 Rødding

Tlf. (04) 55 25 63

Skoleinspektør: P. Lybæk-Hansen

Lintrup skole, 6660 Lintrup

Tlf. (04) 85 53 18

Skoleinspektør: Povl Hinge

Rødding skole, 6630 Rødding
Tlf. (04) 84 15 60
Skoleinspektør: Erling Aaskov
Skrave skole, 6600 Vejen
Tlf. (04) 83 72 03
Førstelærer: Georg H. Ottosen
Skodborg skole, 6600 Vejen
Tlf. (04) 84 81 40
Skoleinspektør: J. Molt Ipsen
Øster Lindet skole, 6630 Rødding
Tlf. (04) 84 62 83
Skoleinspektør: Hans Jørgen Holst

Private skoler:

Rødding friskole,
Tingvej 8-10a, 6630 Rødding
Tlf. (04) 84 15 42
Skoleleder: T. Hartvig Nielsen
Den kristne friskole
Brændstrup, 6510 Gram
Tlf. (04) 82 25 51
Skoleleder: Eigil Pedersen

Andre skoler:

Kongeådalens efterskole
Dover, 6660 Lintrup
Tlf. (04) 85 53 33
Forstander: Martin Ottosen
Rødding folkehøjskole, 6630 Rødding
Tlf. (04) 84 15 68
Forstander: Erik Overgård

Rødebro

Rådhuset
Hærvejen 8
6230 Rødebro
Tlf. (04) 66 28 75
Postgiro: 1 03 67 26
10-12, torsdag tillige 15,30-17,30

Kommunekode: 529**Amtskommune:** Sønderjylland**Retskreds:** Aabenraa**Politikreds:** Aabenraa**Skattekreds:** Sønderborg**Vurderingskreds:** Nr. Rangstrup-
Rødebro**Folketal 1/7-80:** 10.474**Areal i ha:** 20.123,2**Kommunevalget 7. marts 1978:**

Af 6.415 vælgere stemte 4.966, heraf 4.907 gyldige stemmer. Stemmepercent: 77,4. A 1.622 (6), B 186 (0), C 635 (2), M 106 (0), Q 242 (1), S 233 (0), V 1.400 (5), Z 475 (1). [A1+A2+A3], [V1+V2+V3]. (C+Q+V1,V2,V3).

Kommunalbestyrelsens**15 medlemmer:**

Borgmester: Sørensen, Niels, gårdejer, Hovedgaden 38, Hellevad, 6230 Rødebro. Tlf. (04) 66 92 96. (V). FØ.
Viceborgmester: Larsen, Erik, konsulent, Bakkevej 6, 6230 Rødebro. Tlf. (04) 66 29 16. (V). Ø, FSo.
Callø, Mads M., gårdejer, Genner Bygade 53, Genner, 6200 Åbenrå. Tlf. (04) 69 88 34. (V). FT, E.
Carstensen, Carsten, kroejer, Skolegade 15, Hellevad, 6230 Rødebro. Tlf. (04) 66 95 04. (A). Ø, T.
Helsel, Thomas, entreprenør, Horsbygdgårdevej 1, Horsbygd, 6230 Rødebro. Tlf. (04) 66 94 98. (V). T, E.
Jensen, Henry, skoleinspektør, Grønningen 32, 6230 Rødebro. Tlf. (04) 66 24 69. (C). FE.
Jørgensen, Elisabeth, beskæftigelsesvejleder, Grønningen 89, 6230 Rødebro. Tlf. (04) 66 10 62. (A). So.
Jørgensen, Poul Quist, afdelingsleder, Grønningen 89, 6230 Rødebro. Tlf. (04) 66 10 62. (A). FK.
Nielsen, Ove Enggård, fhv. ejendomshandler, Toften 1, Hjordkær, 6230 Rødebro. Tlf. (04) 66 64 19. (A). So, E.
Palsbøll, Nina, fru, Klovtoftevej 32, Klovtoft, 6230 Rødebro. Tlf. (04) 66 95 43. (Z). So, K.
Petersen, Kaj M., gårdejer, Kassøvej 58, Kassø, 6230 Rødebro. Tlf. (04) 66 67 09. (V). T, K.
Petersen, Sv. Aage, ingeniør, Grønningen 11, 6230 Rødebro. Tlf. (04) 66 14 99. (A). T, E.
Rasmussen, Kennet, civilingeniør, Agertoften 22, Hjordkær, 6230 Rødebro. Tlf. (04) 66 63 83. (Q). K.
Thomsen, Verner, HK-sekretær, Vestertoft 8, Genner, 6200 Åbenrå. Tlf. (04) 69 89 60. (A). Ø, K.
Wollesen, Holger, mekaniker, Hovedgaden 1, Hellevad, 6230 Rødebro. Tlf. (04) 66 91 44. (C). Ø, So.

Nedsatte udvalg og kommissioner: (formænd)**Økonomiudvalget:**

Borgmester, gårdejer Niels Sørensen.

Stående udvalg:

Det sociale udvalg: Konsulent Erik Larsen.

Udvalget for tekniske anliggender: Gårdejer Mads M. Callø.

Udvalget for faste ejendomme: Skoleinspektør Henry Jensen.

Udvalget for kulturelle anliggender: Afdelingsleder Poul Quist Jørgensen.

Andre udvalg og kommissioner:

Ligningskommission: Forretningsfører H. Chr. Barsøe.

Skolekommission: Pantefoged Poul Erik Jensen.

Sekretær for kommunalbestyrelsen: Ervin Mølgaard.

Kommunens revision:

Kommunernes Revision.

Den kommunale administration:

Kommunaldirektør: Ervin Mølgaard.

Sekretariat:

Sekretariatsleder: Jonny Gjerlevsen.
Beskæftigelseskonsulent:
Elisabeth Straarup.

CENTRALFORVALTNING:**Økonomisk forvaltning:**

Kommunebogholder: Frk. Bente Hansen.
Kommunekasserer: Fru K. Baun Christensen.
Pantefoged: Poul Erik Jensen.

Skattekontoret:

Skatteinspektør: Fr. Kolmos.
Folkeregisterfører: Fru Anne Marie Iversen

**SOCIAL- OG SUNDHEDS-
FORVALTNING:**

Socialinspektør: Søren C. Hansen.

TEKNISK FORVALTNING:

Kommuneingeniør: Hans Toft.

Brandinspektorat:

Brandinspektør: H. Asmussen.

KULTUREL FORVALTNING:

Sekretariatsleder: Jonny Gjerlevsen.

Skolevæsenet:

Skoledirektør: Tage Simonsen.
Ungdomsskoleinspektør:
Arne Jørgensen.

Biblioteksvæsenet:

Rødekro bibliotek
Vestergade 20, 6230 Rødekro
Tlf. (04) 66 26 23
Ledende bibliotekar: K. G. Festersen

**Sociale institutioner, skoler m. v. i
Rødekro kommune:****Sociale Institutioner:****Plejehjem:**

Hvilehjemmet, Funkevej 9,
6230 Rødekro. Tlf. (04) 66 21 09
Leder: Astrid Horst

Rise Plejehjem, Rise Bygade 50,
Rise, 6230 Rødekro. Tlf. (04) 66 22 24
Leder: Mona T. Sørensen.

**Børne-, ungdoms- og forsorgs-
institutioner:**

Skolehjemmet Strandgården
6200 Aabenraa. Tlf. (04) 66 88 31
Leder: Aksel Ravn

Skoler:

Fladhøjsskolen, 6230 Rødekro
Tlf. (04) 66 15 65
Skoleinspektør: Henry Jensen

Genner skole, Genner
6200 Aabenraa
Tlf. (04) 69 87 85
Skoleinspektør: A. L. Jessen

Hellevad skole, Hellevad
6230 Rødekro
Tlf. (04) 66 92 43
Skoleinspektør: S. Brodersen

Hjordkær skole, Hjordkær
6230 Rødekro. Tlf. (04) 66 68 13
Skoleinspektør: N. J. Tougaard

Hovslund skole, Hovslund
6230 Rødekro
Tlf. (04) 68 44 32
Skoleinspektør: A. B. Mikkelsen

Rødekro skole, 6230 Rødekro
Tlf. (04) 66 22 66
Skoleinspektør: J. Velbye
Johansen

Private skoler:

Brunde skole (tysk skole)
Østergade 49, Brunde, 6230 Rødekro
Tlf. (04) 66 20 29
Lærer: Fr. Christensen

Rødovre

Rødovre Parkvej 150
2610 Rødovre
Tlf. (01) 70 41 11
Postgiro: 9 02 31 00

Kommunekode: 175
Amtskommune: København
Retskreds: Rødovre
Politikreds: Hvidovre
Skattekreds: Amager-Hvidovre
Vurderingskreds: Rødovre
Folketal 1/7-80: 37.862
Areal i ha: 1.219

Kommunevalget 7. marts 1978:

Af 28.082 vælgere stemte 20.079 heraf 19.886 gyldige stemmer. Stemmepercent: 71,5. A 10.194 (11), B 589 (1), C 2.786 (3), E 426 (0), F 948 (1), K 1.150 (1), M 368 (0), Q 108 (0), V 492 (0), Y 607 (0), Z 1.683 (1), T (Tværpolitisk liste) 535 (1). (B+E), (F+K+Y), (T+V).

**Kommunalbestyrelsens
19 medlemmer:**

Borgmester: Møller, Per, Åbovænge 18, 2700 Brønshøj. Tlf. (02) 91 25 17. (A). FØ, FB1, FByp, FBe, FBoa, FB, Po, FSbl.

1. viceborgmester: Jeppesen, Ruth Toxværd, Tårnvej 495, 2610 Rødovre. Tlf. (01) 70 39 57. (A). Ø, FK, Be.

2. viceborgmester: Füllpsen, Daisy, bankassistent, Fortvej 176, 2610 Rødovre. Tlf. (01) 70 77 84. (C). Ø, E, Be, Boa, Po, S.

Andersen, Georg, kommunelærer, Krogsbækvej 110, 2610 Rødovre. Tlf. (02) 91 49 20. (K). So.

Barfoed, Lars, stud. jur., Brunevang 82, st., 2700 Brønshøj. Tlf. (02) 84 89 39. (C). K, M, La, Næ, S.

Christiansen, Margit, skoleassistent, Espely 20, 2610 Rødovre. Tlf. (01) 70 21 04. (A). Byp, M.

Gjetting, Kirsten, lærer, Brunevang 83, 1., 2700 Brønshøj. Tlf. (02) 94 61 24. (A). FE, T.

Hillbrandt, Erik, fagskolelærer, Jølbyvej 17 B, 2610 Rødovre. Tlf. (01) 70 76 41. (A). Bl, So, Sbl.

Jensen, Wagn B., konsulent, Valhøjs Allé 57, 1. th., 2610 Rødovre. Tlf. (01) 41 49 11. (A). E, M, Bo, FU.

Junghøj, Carl-Johan, fuldmægtig, økonom, Nørregårdsvej 142, 2610 Rødovre. Tlf. (01) 70 55 62. (C). Byp, T, Id, U.

Jørgensen, Lelf H., fuldmægtig, Nørrevangen 40, 2700 Brønshøj. Tlf. (02) 91 37 81. (A). K, S.

Mulvad, Lis, Krogsbækvej 70, 2610 Rødovre. Tlf. (02) 91 65 22. (F). Bl, E, M, Sbl.

Osborg, Bent, advokat, Lillekær 13, 2., 2610 Rødovre. Tlf. (01) 75 25 41. (A). Bl, Byp, FT, FBo, B, La, Sbl.

Overgaard, Ole Lembcke, salgskonsulent, Engdiget 26, st. th., 2610 Rødovre. Tlf. (01) 41 36 82 (Z). Bl, So.

Parbst, Ole, maskinmester, Røngård Allé 13, 2700 Brønshøj. Tlf. (02) 91 71 02. (B). Ø, Be, Bo, Byp, Sbl.

Rasmussen, Esther, fritidspædagog, Rødager Allé 95, 3., 2610 Rødovre. Tlf. (01) 70 86 36. (A). Ø, E, K, V, S.

Rasmussen, Rasmus Skriver, gartner, Gunnekær 25, st. th., 2610 Rødovre. Tlf. (01) 70 20 74. (A). FSo.

Wollenberg, Leif, afdelingsleder, Christiansdal 59, 2610 Rødovre. Tlf. (01) 70 60 24. (A). FM, T.

Aabrink, Bent, direktør, Sylvestervej 25, 2610 Rødovre. Tlf. (01) 70 87 75. (T). K, So, T.

**Nedsatte udvalg
og kommissioner: (formænd)**

Økonomiudvalget:
Borgmester Per Møller.

Stående udvalg:
Det sociale udvalg: Gartner Rasmus Skriver Rasmussen.

Udvalget for tekniske anliggender:
Advokat Bent Osborg.

Udvalget for faste ejendomme: Lærer Kirsten Gjetting.

Udvalget for kulturelle anliggender:
Ruth Toxværd Jeppesen.

Miljøudvalget: Afdelingsleder Leif Wollenberg.

Andre udvalg og kommissioner:

Brandkommission: Borgmester Per Møller.

Ligningskommission: Landsformand Børge Nielsen.

Biblioteksudvalget: Borgmester Per Møller.

Byplanudvalget: Borgmester Per Møller.

Ungdomsskolenævnet: Konsulent Wagn B. Jensen.

Sekretær for kommunalbestyrelsen:
Vicedirektør Ric. Christensen.

Den kommunale administration:

Kommunaldirektør: Cand. jur. Bertel Knudsen.

Vicedirektør: Ric. Christensen.

Borgmesterkontor:

Dagsorden for økonomiudvalg og kommunalbestyrelsen, ekspedition af beslutninger, ægteskabspapirer, bolig-sikring, sociale boligselskabers regnskaber:

Ekspeditionssekretær: Poul Schjøtler.

Køb og salg af fast ejendom, forsikringer, huslejenævn, »Vestbad«s sekretariat:

Kontorchef: Cand. jur. Aage Egan.

Indkøbskontor:

Indkøbsleder Th. Rydell

Personalesager og optagelse af lån:
Kommunaldirektøren.

Folkeregister:

Ekspeditionssekretær: Inger Frederiksen.

Hovedbogholderi og lønningskontor:

Regnskabschef: Erik Schade Nielsen.

Bogholderi:

Ekspeditionssekretær: Ib Hvid Nielsen.

Lønninger:

Ekspeditionssekretær: Verner Müller.

Kassekontrol:

Fuldmægtig: Jørgen M. Larsen

Hovedkassen:

Ekspeditionssekretær: Aage Mortensen.

Socialkassen:

Overassistent: Aksel Rugaard-Olsen.

Ligningsafdelingen:

Skatteinspektør:
Cand. jur. Ruth Nielsen.

Sekretariat:

Vicekontorchef: Erling Thyllin.
Fuldmægtig: Steen Nielsen.
Fuldmægtig: Hans E. Juul.

Ekspedition:

Ekspeditionssekretær:
Edmund Smith.

Lønmodtagerligning:

Ekspeditionssekretær:
Preben Birksø.
Fuldmægtig: Inger Jørgensen.

Regnskabs- og selskabsligning:

Ekspeditionssekretær:
Anker Høler.
Fuldmægtig: Børge Ernstsen.
Fuldmægtig: Ole Rasmussen.
Fuldmægtig: Max Kastoft.

Inkassoafdelingen:

Kontorchef: Erik Jacobsen.

Arbejdsgiverkontrol:

Ekspeditionssekretær: Jørgen Hajs-lund.

Restancekontor:

Fuldmægtig: Hans Hugo Simonsen.

SOCIAL- OG SUNDHEDS-FORVALTNING:

Socialinspektør: Erling Værsløv
Souschef: Vicekontorchef Jørgen Skou

Regnskabsafdeling:

Ekspeditionssekretær: Inger Stenspil

Hjemmehjælp:

Fuldmægtig: Inge Vincent.

Familleydelser:

Fuldmægtig: Jens H. Thuro

Sygesikring og dagpenge:

Fuldmægtig: Henning Jensen.

Kommunal dagpleje:

Dagplejeleder: Irma Bundtofte Pedersen.

Bistandsafdeling:

Ekspeditionssekretær: Kirsten Valgreen.

Penslonsafdeling:

Ekspeditionssekretær:
Erik Kristensen.

Institutionskontor:

Ekspeditionssekretær: Leif Hansen.

TEKNISK FORVALTNING:

Direktør: Niels Fosdal.

Sekretariat:

Overingenlør: E. Brinkved.

Kloakafdeling:

Overingenlør: E. Brinkved.

Vejafdeling:

Afdellingsingenlør: H. B. Møller.

Byplanafdeling:
Afdelingsingenør: N. K. Jepsen.

Vandforsyning:
Civilingenør: G. Kaspersen.

Vedligeholdelse af parker m.m.:
Overgartner: B. Rosenkilde.

Ejendomsafgifter:
Ekspeditionssekretær: Ellen Thyboe.

Brandvæsen:
Brandinspektør: Niels Fosdal.
Vicebrandinspektør: N. K. Jepsen.

Bygningsafdeling:
Afdelingsarkitekt Finn Poulsen.

Bygningsinspektorat:
Vicebygningsinspektør: Poul Rasmussen.

Miljøudvalget.
Arkitekt S. P. Bjarløv.
Bolligkommission.

Vedligeholdelse af kommunens ejendomme:
Konstruktør: E. Skov.
Ingeniør: Stig Oldenburg.

Civilforsvar:
Sektorchef: Niels Fosdal.

KULTUREL FORVALTNING:

Skolevæsenet:
Skoledirektør: H. E. Frank-Hansen.
Viceskoledirektør: Tom Fønslev-Andersen.
Fritidsinspektør: Knud Terney.

Sekretariatsvirksomhed:
Vicekontorchef: Jørgen Olsen.

Skolepsykologisk kontor
Ledende skolepsykolog: Gunnl Frandsen
Tlf. (01) 70 41 11

Pædagogisk Central
Højnæsvej 61
Tlf. (01) 70 80 33
Leder: Inger Gammeltoft.

Biblioteksvæsenet:
Rødovre Hovedbibliotek
Rødovre Parkvej 140, 2610 Rødovre
Tlf. (01) 70 20 00
Stadsbibliotekar: Lis Lindegård.

Fælleskommunal Levnedsmiddelkontrol

Københavns Amt Vest
Køgevej 131, 2630 Tåstrup
Tlf. (02) 99 34 33

Sociale institutioner, skoler m. v. i Rødovre kommune:**Sociale institutioner:**

Plejhjem:
Københavns amts plejhjem
Slotsherrensvænge 6, 2610 Rødovre
Tlf. (01) 70 14 46 og 70 11 77
Forstanderinde: Pia Lübeck
(40 pladser)

Plejhjemmet Engskrænten
Annegårdsvej 82, 2610 Rødovre
Tlf. (01) 70 27 11
Forstanderinde: Kirsten Hult Jørgensen
(63 pladser)

Beskyttede boliger
Næsbyvej 3-5
Forstanderinde: Kirsten Hult Jørgensen
(11 pladser)

Plejhjemmet Broparken
Slotsherrensvænge 2, 2610 Rødovre
Tlf. (01) 70 13 60 og 70 11 77
Forstanderinde: Thyra Nielsen
(109 pladser)

Plejhjemmet »Ørbygård«
Medelbyvej 6, 2610 Rødovre
Tlf. (01) 41 45 59
Forstanderinde: Sussi Geertz
(54 pladser)

Den selvejende institution »Dorthe Mariehjemmet«
Rødovrevej 325
Tlf. (01) 70 53 00
Oversygeplejerske: Marianne Kæstel

Pensionistboliger
Doktorhaven, Annexgårdsvej
Tlf. (01) 70 01 45
Tilsynsførende: L. Høj Jensen

Børne-, ungdoms- og forsorgsinstitutioner:

Ungdomspensionen Espevang
Nyholms Alle 47, 2610 Rødovre
Tlf. (01) 70 00 19

Leder: Henning Petersen
(28 unge mellem 15-18 år)

Rødovre ungdomspension
Elektravej 2, 2610 Rødovre
Tlf. (01) 70 11 58

Forstander: N. E. Duus
(23 unge mellem 15-19 år + 5 børn mellem 11-14 år)

Træningsskolen, Mose Alle 8
Tlf. (01) 41 02 16

Leder: Else Hansenmeyer
(36 evnesvage drenge og piger)

Ungdomspensionen Damhus Boulevard 75

2610 Rødovre (01) 70 93 36
(akutte anbringelser)

Leder: Jørgen Kjærgaard
(8 unge)

Skoler:**Kommunale folkeskoler:**

Hendriksholms skole
Hendriksholms Boulevard 20
Tlf. (01) 70 11 78
Skoleinspektør: Poul Chr. Pedersen

Islev skole, Islevbrovej 44
2700 Brønshøj. Tlf. (02) 94 60 73
Skoleinspektør: H. Fabritius de Tengnagel

Skolen ved Mllestedet, Nørrekær 8

Tlf. (01) 75 75 22

Skoleinspektør: P. A. Jørgensen

Nyager skole, Nyager Vænge 14

Tlf. (01) 70 06 66

Skoleinspektør: Nini Kjeldsholm

Rødovre skole, Rødovrevej 139

Tlf. (01) 70 00 04

Skoleinspektør: P. E. Wikman

Tinderhøj skole, Fortvej 71

Tlf. (01) 70 31 10

Skoleinspektør: Mogens Juul

Valhøj skole, Rødager Alle 102

Tlf. (01) 70 58 15

Skoleinspektør: Erik Iversen

Skolen ved Espelunden

Låsbyvej 30. Tlf. (01) 70 55 88

Skoleinspektør: Holger Schelbel

Gymnasier:

Rødovre statsskole

Hendriksholms Boulevard 28

Tlf. (01) 70 02 10

Rektor: Ove Kreisberg

Private skoler:

Lilleskolen 69

Ejbyvej 184-186

2610 Rødovre

Tlf. (01) 70 74 09 (9-10)

Andre skoler:

Forstædernes handelsskole

Kirkevej 4, 2630 Tåstrup

Tlf. (02) 99 10 92

Forstander: Jan Petersen

Rødovre kommunale Ungdomsskole

Rødovrevej 330, 354, 360, 2610 Rødovre

Tlf. (01) 41 24 00

Ungdomsskoleinspektør: Jørgen

Ahluquist

Rødovre kommunale Musikskole

Rødovre Centrum 207-1, 2610 Rødovre

Tlf. (01) 70 32 20

Leder: Just Linvald

Specialarbejderskolen for

Hovedstadsområdet

Rødovre afdeling

Slotsherrensvej 409

2610 Rødovre

Tlf. (02) 91 10 19

Forstander: Svend Sommer

Reproteknisk fagskole

Fjeldhammervej 15

2610 Rødovre

Tlf. (01) 41 16 66

Forstander: Leif Richter Larsen

Statens pædagogiske forsøgscenter

Islevgård Allé 5, 2610 Rødovre

Tlf. (02) 92 16 55

Rektor: Jørgen Egedal Poulsen

Dansk fritidshjemsseminarium

Tæbyvej 9, 2610 Rødovre

Tlf. (01) 70 70 66

Rektor: Vagn Olsen

Rønde

Hovedgaden 77

8410 Rønde

Tlf. (06) 37 15 55

Postgiro: 6 46 17 43

Borgmesterkontor:

Mandag, onsdag, 15-16

Kommunekontor:

Folkeregister:

Skattekontor:

Socialkontor:

Mandag, tirsdag, onsdag 12,30-15,30,

torsdag 12,30-17,30, fredag, lørdag

ingen ekspedition

Teknisk forvaltning:

Vagtelvej 3

8410 Rønde

Tlf.: (06) 37 15 55

Mandag, tirsdag, onsdag 12,30-15,30

torsdag 12,30-17,30, fredag, lørdag

ingen ekspedition

Kommunekode: 739

Amtskommune: Århus

Retskreds: 65. Århus by- og
herredsret

Politikreds: 42. Århus

Skattekreds: Grenå

Vurderingskreds: Rosenholm-Rønde-
Sønderhald

Folketal 1/10-80: 5.833

Areal i ha: 9.973,0

Kommunevalget 7. marts 1978:

Af 3.811 vælgere stemte 3.002, heraf

2.973 gyldige stemmer. Stemmepro-

cent: 78,7. A 762 (4), B 115 (0), V 628 (4),

Z 337 (1), G1 (Bregnet sogns borger-

liste) 389 (2), G2 (Thorsager borger-

liste) 227 (1), G3 (Ugelbølle borger-

liste) 97 (0), H (De frie Demokrater)

233 (1). [G1+G2+G3]. (B+V).

Kommunalbestyrelsens

13 medlemmer:

Borgmester: Pedersen, E. Holst, gård-

ejer, Thorsgade 47, Thorsager, 8410

Rønde. Tlf. (06) 37 90 80. (V). FØ, So,

FB.

Viceborgmester: Degn, Aage, special-

arb., Møllevej 10, Feldballe, 8410 Røn-

de. Tlf. (06) 36 71 27. (A). Ø, T.

Andersen, Bjarne R., fagforeningsformand, Stationsvej 19, Thorsager, 8410 Rønde. (A). So, T, F.

Andersen, Hanne, sekretær, Grenåvej 13, 8410 Rønde. Tlf. (06) 37 15 00. (A). Ø, So.

Høj, Inger, lærer, Gl. Hovedvej 9, Bjødstrup, 8410 Rønde. Tlf. (06) 37 15 41. (G1). FSo, T, F.

Jensen, Tage Skovgaard, gårdejer, Askedalsvej 7, Rostved, 8410 Rønde. Tlf. (06) 37 15 47. (V). PLM, K.

Jørgensen, Tove Asboe, husmoder, Tokhøjvej 1, Balskov, 8410 Rønde. Tlf. (06) 37 15 27. (V). So, PLM, K, S, U.

Knudsen, Peter L., lærer, Lillerupvej 13, 8410 Rønde. Tlf. (06) 37 14 37. (G1). Ø, FK, S, U.

Kolind, Jens, gårdejer, Rostvedvej 2, Korup, 8410 Rønde. Tlf. (06) 37 13 51. (V). Ø, FT, B.

Laursen, Jens Villy, tømrermester, Stationsvej 4, Thorsager, 8410 Rønde. Tlf. (06) 38 91 19. (G2). FPLM, F.

Nielsen, Aksel Vorbjerg, gårdejer, Smedebakken 7, Følle, 8410 Rønde. Tlf. (06) 37 16 28. (Z). PLM.

Sørensen, Anker, møbelhandler, Frederiks allé 10, 8410 Rønde. Tlf. (06) 37 11 95. (H). T, K.

Sørensen, Ejvind, lærer, Frederiks allé 6, 8410 Rønde. Tlf. (06) 37 10 62. (A). PLM, K, F, S.

Nedsatte udvalg og kommissioner: (formænd)

Økonomiudvalget:

Borgmester, gårdejer Erik Holst Pedersen.

Stående udvalg:

Det sociale udvalg: Lærer Inger Høj.

Udvalget for tekniske anliggender: Gårdejer Jens Kolind.

Udvalget for kulturelle anliggender: Lærer Peter L. Knudsen.

Udvalget for plan og miljø: Tømrermester Jens Villy Laursen.

Andre udvalg og kommissioner:

Brandkommission: Borgmester, gårdejer Erik Holst Pedersen.

Sekretær for kommunalbestyrelsen: Kommunaldirektør: B. Holm.

Kommunens revision:

Kommunernes Revisionsafdeling.

Den kommunale administration:

Kommunaldirektør: B. Holm.

ØKONOMISK/ADMINISTRATIV

FORVALTNING:

Skattevæsen:

Ekspeditionssekretær: E. Mortensen

Socialvæsen:

Ekspeditionssekretær: K. Thomsen.

Bogholderi:

Fuldmægtig: L. Konradsen.

SOCIALFORVALTNING:

Socialinspektør: Kurth Thomsen.

TEKNISK FORVALTNING:

Kommuningenlør: H. Bøtcher Jacobsen.

Bygningsinspektorat:

Bygningsinspektør: H. Bøtcher Jacobsen.

Brandinspektorat:

Brandinspektør: H. Madsen.

KULTUREL FORVALTNING:

Sekretariat:

Overassistent: A.-G. Knudsen.

Skolevæsenet:

Skoleinspektør E. Thomsen.
Ungdomsskoleinspektør: K. Godrum.

Biblioteksvæsenet:

Rønde bibliotek
8410 Rønde
Tlf. (06) 37 10 65
Bibliotekar Lisbeth Nielsen.

Sociale institutioner, skoler m. v. i

Rønde kommune:

Sociale institutioner:

Plejehjem:

Rønde Plejehjem
Hovedgaden 79, 8410 Rønde
Tlf. (06) 37 12 11

(36 pladser)

Leder: J. Tolstrup

Kalø-Vig Hvilehjem
Præstekrævevej 46, 8410 Rønde
Tlf. (06) 37 11 25

(30 pladser)

Ledere: Kirsten og Kaj Øbro

Skoler:

Kommunale folkeskoler:

Feldballe centralskole, 8442 Feldballe
Tlf. (06) 36 71 12
Førstelærer Svend Aa. Nielsen

Rønde skole, 8410 Rønde

Tlf. (06) 37 13 50

Skoleinspektør: E. Thomsen

Thorsager skole, 8410 Rønne

Tlf. (06) 37 90 67

Førstelærer: Herluf Bech

Ugelbølle skole, 8410 Rønne

Tlf. (06) 37 14 53

Førstelærer: H. Larsen

Gymnasier:

Rønne Gymnasium og Studenterkursus

8410 Rønne

Tlf. (06) 37 19 77

Rektor: P. Møller Petersen

Andre skoler:

Kalø Jægerskole, 8410 Rønne

Tlf. (06) 37 16 07

Jagtkonsulent: M. Pape

Kalø Landboskole og Sproghøjskole

8410 Rønne. Tlf. (06) 37 12 86

Forstander: Magnus Kjær

Rønne Høj- og efterskole

Skolevej 2, 8410 Rønne

Tlf. (06) 37 10 91

Forstander: B. Jørgensen

Rønne

Landemærket 26

3700 Rønne

Tlf. (03) 95 45 45

Postgiro: 7 01 40 74

Borgmesterkontor:

10-12

Sekretariat:

Skoleforvaltning:

Økonomisk forvaltning:

Skattevæsen:

Folkeregister:

Social- og sundhedsforvaltning:

Teknisk forvaltning:

Civilforsvarskontor:

10-12.30, torsdag tillige 15.30-17.30

Havnekontor:

Havnen

3700 Rønne

Tlf.: (03) 95 06 78

10-11 og 14-15

Kommunekode: 407

Amtskommune: Bornholm

Betskreds: Rønne

Politikreds: Rønne

Skattekreds: Bornholm

Vurderingskreds: Rønne

Folketal 1/10-80: 15.357

Areal i ha: 2.911

Kommunevalget 7. marts 1978:

Af 11.067 vælgere stemte 8.517, heraf

8.371 gyldige stemmer. Stemmeprø-

cent: 77,0. A 4.086 (11), C 748 (2), F 383

(1), K 253 (0), Q 329 (1), V 1.278 (3), Z

919 (2), R (Rønne kommunes borger-

liste) 375 (1). (C+Q+V), (F+K).

Byrådets 21 medlemmer:

Borgmester: Schou, Johannes, Sigurds-

gade 25, 3700 Rønne. Tlf. (03) 95 38 94.

(A). FØ, FH, FC.

1. viceborgmester: Jeppsen, Knud,

overpostbud, Vinkelvej 6, 3700 Rønne.

Tlf. (03) 05 32 68. (A). Ø, FK, F, S, U.

2. viceborgmester: Petersen, Svend

Erik, bagermester, St. Torvegade

111 A, 3700 Rønne. Tlf. (03) 95 42 59.

(V). So, H, U, Ø.

Bendtsen, Cai, vurderingsinspektør,

Landemærket 31, 3700 Rønne. Tlf. (03)

95 46 47. (A). So, H.

Christensen, Esben, redningsfører,

Blykobbevej 49, 3700 Rønne. Tlf. (03)

95 14 04. (A). So, H.

Clausen, Birte, overassistent, Frødings-

vej 6, 3700 Rønne. Tlf. (03) 95 21 05.

(A). E, C, F.

Glarbo, Else, fru, Skånesvej 5, 3700

Rønne. Tlf. (03) 95 23 22. (C). K, F, S.

Grøn, Kaj, depotleder, Egeløkken 14,

3700 Rønne. Tlf. (03) 95 25 92. (C). Ø, H.

Hansen, Arne, kontorpakmester, Har-

bovej 8, 3700 Rønne. Tlf. (03) 95 30 60.

(A). FE, B.

Jensen, Alfred, lærer, St. Torvegade

46, 3700 Rønne. Tlf. (03) 95 15 71. (R).

E.

Jensen, Jens Juel, Strandvejen 155,

3700 Rønne. Tlf. (03) 95 06 38. (V).

H, T.

Jensen, Svend Aage, bagermester,

Harbovej 106, 3700 Rønne. Tlf. (03)

95 65 85. (Z). So, C, S.

Landin, Verner, fagforeningskasserer,

Møllegade 84, 3700 Rønne. Tlf. (03)

95 07 89. (A). Ø, T, B.

Lindstrøm, Povl, murermester, Nørre-

gade 39, 3700 Rønne. Tlf. (03) 95 17 64.

(Z). T, B.

Lund, Christian, snedkermester, Alme-

gade 55, 3700 Rønne. Tlf. (03) 95 10 08.

(A). FT.

Lundsager, Torben, overtoldassistent,
Kirsebærstien 7, 3700 Rønne. Tlf. (03)
95 38 49. (F). E, B, S.

Madsen, Vilmer, soldaterhjemseleder,
Almegårdsvej 3, 3700 Rønne. Tlf. (03)
95 03 13. (Q). K, F, FS.

Nielsen, Poul Bekker, erhvervsvejle-
der, Rosenvej 8, 3700 Rønne. Tlf. (03)
95 30 36. (A). K, FF, S, V.

Wolff, Søren R., redaktionschef, Søn-
dergade 16, 3700 Rønne. Tlf. (03)
95 01 33. (A). T, K, S.

Aagesen, Grethe, kontorassistent,
Snorrebakken 42, 3700 Rønne. Tlf. (03)
95 20 19. (V). E.

Aakermann, Inger, fru, Avej 12, 3700
Rønne. Tlf. (03) 95 26 02. (A). FSo.

Nedsatte udvalg og kommissioner: (formænd)

Økonomiudvalget:
Borgmester Johannes Schou.

Stående udvalg:
Det sociale udvalg: Inger Aakermann.
Udvalget for tekniske anliggender:
Snedkermester Chr. Lund.

Udvalget for kulturelle anliggender:
Overpostbud Knud Jeppsen.

Havneudvalget: Borgmester Johannes
Schou.

Udvalget for faste ejendomme:
Kontorpakmester Arne Hansen.

Andre udvalg og kommissioner:
Civilforsvarskommission: Borgmester
Johannes Schou.

Fritidsnævn: Erhvervsvejleder
P. Bekker Nielsen.

Ligningskommission: Købmand Leif
Hintze.

Skolekommission: Soldaterhjemseleder
Vilmer Madsen.

Sekretær for byrådet:
Kommunaldirektør Knud Henriksen.

Kommunens revision:
Kommunernes Revisionsafdeling.

Den kommunale administration:

Kommunaldirektør: Knud Henriksen.

Borgmesterkontor og sekretariat:
Sekretariatschef: Helge Clausen.
Fuldmægtig: Poul Gregersen.
Fuldmægtig: Inger Carlsen.
Fuldmægtig: Niels Rasmussen.

ØKONOMISK/ADMINISTRATIV FORVALTNING:

Bogholderi- og kassererkontor:
Kommunebogholder: Jørgen
Nielsen.
Fuldmægtig: Ole Finn Jensen.
Fuldmægtig: Jesper Andersson.
Fuldmægtig og pantefoged: J. Pin-
holt.

Skattekontor:
Skatteinspektør: Bjarne Madvig
Olsen.
Fuldmægtig: Bent Kofoed Hansen.
Fuldmægtig: Erling Jensen.

Folkeregister:
Fuldmægtig Kai Aage Lund.

SOCIAL- OG SUNDHEDS- FORVALTNING:

Socialinspektør: Finn Lykkegård.
Fuldmægtige:
Jørn E. K. Hansen (souschef)
John Jørgensen Dahl.
Else H. Carlslund.

TEKNISK FORVALTNING:

Stadsingenlørers kontor:
Stadsingeniør: P. Filholm.
Afdelingsingeniør: Herluf Schløtt.
Petersen.

Bygningsinspektorat:
Bygningsinspektør: P. Filholm
Konstruktør K. E. Henriksen.

Brandinspektorat:
Brandinspektør: M. A. S. Lund.

Civilforsvar:
Civilforsvarsleder/inspektør:
M. A. S. Lund

Vandværk:
Vandværksbestyrer: Henry Bech.

Havnevæsenet:
Havneingeniør: P. Filholm
Havnemester: John Lou.

SKOLE- OG KULTUR- FORVALTNING:

Skoledirektør: Knud Andersen
Fuldmægtig: Erik Kampner

Ungdomsskole:
Ungdomsskoleinspektør: Emil
Christensen.

Pædagogisk leder af hjælpeskolen:
Hanne Nisbeth.

Børnetandklinikken:
Andreas Riis Vej
Klinikchef: Birthe Holm.

**Den fælleskommunale tand-
reguleringsklinik**
Andreas Riis Vej
Klinikchef: J. P. Grønnegaard

Skolelæge:
Christin Sindballe.

Biblioteksvæsenet:

Bornholms centralbibliotek
 Pingels Allé 1, 3700 Rønne
 Tlf. (03) 95 07 04
 Overbibliotekar: H. C. Larsen.

Levnedsmiddelkontrol:

Stadsdyrlæge: N. B. Larsen.

Sociale institutioner, skoler m. v. i Rønne kommune:**Sociale institutioner:****Plejhjem:**

De gamles hjem, Zahrtmannsvej 2
 Tlf. (03) 95 04 41
 Bestyrerinde: Grethe Hansen.
 (100 pladser, heraf 50 på plejefdeling)

Plejehjemmet Lunden, Paradisvej
 Tlf. (03) 95 42 42

Bestyrerinde: Fru Ellen Jensen
 (52 pladser med tilknyttet dagcenter)

Gigtplejehjemmet i Rønne
 Curdtslund 2
 Tlf. (03) 95 75 00
 Bestyrerinde: Ingelise Hansen
 (48 pladser med tilknyttet dagcenter)

Børne-, ungdoms- og forsorgsinstitutioner:

Skolen på Sveasvej, Sveasvej 8
 Tlf. (03) 95 31 61
 Leder: Leif Bach Petersen
 (40 drenge og piger)

Børnehjem

Afdeling af børnehjemmet »Fagerlund«, Svaneke (18 børn 0-14 år)
 Lille Madsesgade 114, 3700 Rønne
 Tlf. (03) 95 03 02
 Leder: John Krone Larsen

Skoler:**Kommunale folkeskoler:**

Knudsker skole, Snorrebakken
 3700 Rønne. Tlf. (03) 95 36 11
 Skoleinspektør: Knud Dalsjø
 Søndermarksskolen, 3700 Rønne
 Tlf. (03) 95 36 14
 Skoleinspektør: Bent-Ole Hansen

Øste skole, Pingels Allé 31
 3700 Rønne. Tlf. (03) 95 03 44
 Skoleinspektør: Gunnar Hansen

Aavangsskolen, Byledsgade 88
 3700 Rønne. Tlf. (03) 95 19 61
 Skoleinspektør: Vagn Klyver-Poulsen

Private skoler:

Rønne Privatskole, Kandegade
 3700 Rønne. Tlf. (03) 95 07 90
 Bestyrer: Erling Risager

Gymnasier:

Rønne Statsskole, Søborgstræde 2
 3700 Rønne. Tlf. (03) 95 06 28
 Rektor: E. Henriksen

Andre skoler:

Bornholms Erhvervsskole, Merkurvej
 3700 Rønne. Tlf. (03) 95 18 73
 Forstander: Ole Becher Jørgensen

Rønne Skipperskole
 Merkurvej 10, 3700 Rønne
 Tlf. (03) 95 37 04

Forstander: Ivar Holm

Specialarbejderskolen på Bornholm
 Ny Østergade 41
 3700 Rønne
 Tlf. (03) 95 20 87

Afdelingsleder: Tage Høgh

Rønnede**Rådhuset**

Industrivej 2,

4683 Rønnede

Tlf. (03) 71 10 16

Postgiro: 3 01 79 90

9,30—12,30, torsdag tillige 15—18

Kommunekode: 385

Amtskommune: Storstrøms

Retskreds: St.-Heddinge

Politikreds: Køge

Skattekreds: Næstved

Vurderingskreds: Rønnede

Folketal 1/10-80: 6.094

Areal i ha: 12.555,7

Kommunevalget 7. marts 1978:

Af 4.113 vælgere stemte 3.306, heraf 3.254 gyldige stemmer. Stemmepercent: 80,4. A 1.105 (6), B 179 (0), C 295 (1), V 1.057 (6), Z 259 (1), I (Den nærdemokratiske liste) 145 (0), T (Tværpolitisk Borgerliste) 214 (1). (C+V).

Byrådets 15 medlemmer:

Borgmester: Petersen, Bent, Eskilstrupvej 35, 4683 Rønnede. Tlf. (03) 71 14 81. (V). FØ.

Viceborgmester: Rasmussen, Inge Kjør, husholdningslærer, Børstedvej 16, Børsted 4682 Tureby. Tlf. (03) 68 50 65. (V). Ø, FSO.

- Andersen, Knud Færgegaard, tømrermester, Dyssevej 13, Kongsted, 4683 Rønnede. Tlf. (03) 71 13 73. (V). So, T.
- Andreasen, Ludvig, vejmand, Egedervej 200, Rode, 4690 Haslev. Tlf. (03) 69 80 94. (A). T.
- Harder, Ernst, lærer, Møllevænget 9, Dalby, 4690 Haslev. Tlf. (03) 69 82 73. (V). T, FLI, FU, K.
- Jensen, Knud, gårdejer, Gl. Næstvedvej 60, 4683 Rønnede. Tlf. (03) 71 11 89. (V). FK, LI.
- Jeppesen, Anna, hjemmehjælper, Vordingborgvej 396, Dalby-Borup, 4690 Haslev. Tlf. (03) 69 81 60. (A). T.
- Kristensen, Svenn Erik, lærer, Fasanvej 12, 4683 Rønnede. Tlf. (03) 71 10 58. (A). So, FF.
- Nielsen, Jonna Tuborg, husmoder, Heeringvej 31, Dalby, 4690 Haslev. Tlf. (03) 69 85 05. (A). K, LI.
- Nielsen, Lis Kærgård, faglærer, Nielsrupvej 36, Nielstrup, 4690 Haslev. Tlf. (03) 71 12 46. (V). So.
- Nienstædt, Carl-Johan, arkitekt, Birkedommervej 40, Vester Egede, 4690 Haslev. Tlf. (03) 71 14 45. (A). Ø, K.
- Omdahl, Nils Magnus, ingeniør, Egedervej 134, Frenderup, 4640 Fakse. Tlf. (03) 69 86 64. (T). K.
- Pedersen, Henry, kontorbestyrer, Østervej 10, 4683 Rønnede. Tlf. (03) 71 12 54. (A). Ø, So.
- Sørensen, Per, indspilningschef, Avænget 13, Dalby, 4690 Haslev. Tlf. (03) 69 82 26. (Z). FT, K, LI.
- Thorsen, Svend, proprietær, »Christianshøj«, Højen 1, 4683 Rønnede. Tlf. (03) 71 15 02. (C). Ø, K.

Nedsatte udvalg og kommissioner: (formænd)

Økonomiudvalget:

Borgmester Bent Petersen.

Stående udvalg:

Det sociale udvalg: Husholdningslærer Inge Kjær Rasmussen.

Udvalget for tekniske anliggender: Indspilningschef Per Sørensen.

Udvalget for kulturelle anliggender: Gårdejer Knud Jensen.

Andre udvalg og kommissioner:

Ligningskommission:

Lærer Ernst Harder.

Skolekommission: Arne Pedersen.

Fritidsnævn: Lærer Sv. E. Kristensen.

Ungdomsskolensnævnet:

Lærer Ernst Harder.

Sekretær for byrådet:

Kommunaldirektøren.

Kommunens revision:

Kommunernes Revisionsafdeling.

Den kommunale administration:

Kommunaldirektør: Erik Rasmussen.

ØKONOMISK/ADMINISTRATIV FORVALTNING:

Kommunaldirektør: Erik Rasmussen.

Økonomikontor: Kommunebogholder Vagn Christiansen.

Ekspeditionskontor:

Fuldmægtig: Uffe Sørensen.

Incassoafdeling:

Overassistent: Knud E. Knudsen.

Skattevæsen og folkeregister:

Skatteinspektør:

Klaus Uwe Schnack.

Forskudsregistrering:

Henriette Frandsen.

Annette Christiansen.

Ligning:

Fuldmægtig: Vibeke Petersen.

Overassistent: Finn Diemer.

Assistent: Ib Schwensen.

Assistent: Hanne Petersen.

Arbejdsgiverkontrol:

Assistent: Tommy Jacobsen.

Ejendomsbeskatning:

Assistent: Inge-Merete Eriksen.

Folkeregister:

Assistent: Lissi Jensen.

SOCIAL- OG SUNDHEDSFORVALTNING:

Socialinspektør: Lelf Henriksen.

Fuldmægtig: Hans Toftholm.

Overassistent: Ellen Andersen.

Overassistent: Lissi Petersen.

Sagsbehandlere: Birthe Christensen.

Esther Mortensen, Lis Barlyng.

Kommunal dagplejeordning:

Ilse Rasmussen.

TEKNISK FORVALTNING:

Stadsingeniørens kontor:

Kommuneingeniør Anker Sørensen.

Bygningsinspektør:

Bygningsinspektør: Kommuneingeniør Anker Sørensen.

Bygningsingeniør: Jens Truelsen.

Assistent: Tove Oxenbøll.

Vej & kloak:

Ingeniør: Vagn Pedersen.

Drift af ejendomme:Konstruktør: Steen Rønnov
Pedersen.**Brandinspektør:**Brandinspektør: Kommuneingeniør
Anker Sørensen.**Ekspeditionskontor:**

Assistent: Annette Johansen.

Civillforsvar:Civillforsvarsleder: Kommuneinge-
niør Anker Sørensen.**KULTUREL FORVALTNING:**

Assistent: Bente Christlansen.

Skolevæsenet:Ledende skoleinspektør: J. Perre-
gaard.Ungdomsskoleinspektør:
Helge Rasmussen.**Biblioteksvæsenet:**Rønnede bibliotek
Kongsted, 4683 Rønnede

Tlf. (03) 71 15 88

Ledende deltidsbibliotekar: Marlan-
ne Christlansen.**Levnedsmiddelkontrol:**

Næstved levnedsmiddelkontrol.

**Sociale institutioner, skoler m. v. i
Rønnede kommune:****Sociale institutioner:****Plejhjem:**Kongsted plejhjem, Kongsted
4683 Rønnede. Tlf. (03) 71 12 77Bestyrerinde: Fru Fischer Rasmus-
sen.

(24 pladser)

Dalby plejhjem

4690 Haslev. Tlf. (03) 69 81 61

Bestyrerinde: Grethe Poulsen

(27 pladser)

Skoler:**Kommunale folkeskoler:**Bavneskolen, Dalby, 4690 Haslev
Tlf. (03) 69 81 67

Skoleinspektør: J. Perregaard

Møllevangsskolen, Kongsted

4683 Rønnede. Tlf. (03) 71 13 02

Skoleinspektør: Bent Hoffmeyer

Børnehaveklasserne

Kongsted, 4683 Rønnede

Tlf. (03) 71 17 43

Private skoler:

Druestrup Friskole, Druestrup

4682 Tureby.

Tlf. (03) 69 84 21

Lærerinde: Fru Paula Rasmussen

Saksøbing**Rådhuset**

4990 Saksøbing

Tlf. (03) 69 43 85

Postgiro: 9 08 07 75

Borgmesterkontor

(herunder byrådets sekretariat)

Bogholderi - kasserekontor:**Ejendomsskattekontor:****Folkeregister:****Skattekontor:****Socialkontor:****Teknisk forvaltning:**

9-13, torsdag tillige 14-18

Kulturel forvaltning:

9-13, torsdag 9-13 og 14-18

Ledende skoleinsp. tr. dagl.
kl. 12-13**De kommunale værker:**

Nystedvej

4990 Saksøbing

Tlf. (03) 69 41 60

Civillforsvarskontor:

Mandag-fredag 10-12

Havnekontor:

Orebyvej 1,

4990 Saksøbing

Tlf. (03) 69 42 44

Hele dagen, træffes bedst 12-13

Kommunekode: 387**Amtskommune: Storstrøms****Retskreds: Maribo****Politikreds: Nykøbing F.****Skattekreds: Lolland-Falster****Vurderingskreds: Saksøbing**

Folketal 1/10-80: 9.420

Areal i ha: 17.635,8

Kommunevalget 7. marts 1978:

Af 6.918 vælgere stemte 5.785, heraf
5.711 gyldige stemmer. Stemmepro-
cent: 83,7. A 2.875 (9), B 424 (1), C 570
(2), F 109 (0), K 67 (0), V 1.118 (4), Y 83
(0), Z 485 (1). (B+C+V), (F+K+Y).

Byrådets 17 medlemmer:

Borgmester: Petersen, K., Rosengår-
den 106, 4990 Saksøbing. Tlf. (03)
89 51 27. (A). FØ, H, B, FC.

1. viceborgmester: Jørgensen, Sv., fhv. redaktør, Vestervang 8, 4990 Sakskøbing. Tlf. (03) 89 62 50. (A). Ø, H.
2. viceborgmester: Winter, A. C., dyrlæge, Fabriksvej 3, 4990 Sakskøbing. Tlf. (03) 89 40 75. (V). Ø, Vær.
- Christiansen, B., overlærer, Drosselvej 14, 4990 Sakskøbing. Tlf. (03) 89 47 71. (A). Ø, FSo.
- Hansen, Edmund, opmåler, Møllevangenget 3, 4990 Sakskøbing. Tlf. (03) 89 53 70. (A). TM, FK.
- Hansen, Egon, overassistent, Hejredevej 5, 4990 Sakskøbing. Tlf. (03) 89 91 30. (A). FTM, Vær, FB.
- Hansen, Ernst, pedel, Guldborgvej 230, 4862 Guldborg. Tlf. (03) 89 04 17. (A). TM, Vær, FU.
- Høegh-Andersen, J., gårdejer, Kaløvej 68, 4862 Guldborg. Tlf. (03) 89 22 23. (V). K, F, FS.
- Jacobsen, G., overpostbud, Orebyvej 15, 4990 Sakskøbing. Tlf. (03) 89 48 34. (B). So, Vær.
- Jensen, O. A., formand, Østervang 11, 4990 Sakskøbing. Tlf. (03) 89 43 57. (A). So, K, F.
- Larsen, E., parcellist, Nørreskovvej 30, 4930 Maribo. Tlf. (03) 88 07 57. (V). So, TM, B, U.
- Larsen, S., baneformand, Rødeledsvej 10, 4990 Sakskøbing. Tlf. (03) 89 40 34. (A). So, K, F, S, V.
- Laulund, I., købmand, Søndergade 20, 4990 Sakskøbing. Tlf. (03) 89 44 95. (C). K, H, F, S.
- Ludvigsen, Fl., bagermester, Vestergade 12, 4990 Sakskøbing. Tlf. (03) 89 41 00. (UP). TM, H, B, C, S.
- Nielsen, K. H., parcellist, Kaløvej 23, 4990 Sakskøbing. Tlf. (03) 89 20 40. (A). So, C, S.
- Rasmussen, P., gårdejer, Skovbyvej 15, 4990 Sakskøbing. Tlf. (03) 89 20 31. (C). Ø, FVær.
- Zibrandtzen, Sv., viceskoleinspektør, Skolegade 3, 4990 Sakskøbing. Tlf. (03) 89 46 95. (V). So, FH.

Nedsatte udvalg og kommissioner: (formænd)

Økonomiludvalget:

Borgmester Kaj Petersen.

Stående udvalg:

Det sociale udvalg: Overlærer B. Christiansen.

Udvalget for teknik og miljø: Overassistent Egon Hansen.

Udvalget for kulturelle anliggender: Opmåler Edmund Hansen.

Havneudvalget: Viceskoleinspektør Sv. Zibrandtzen.

Udvalget for kommunale værker: Gårdejer Poul Rasmussen.

Andre udvalg og kommissioner:

Brandkommission: Overassistent Egon Hansen.

Civilforsvarskommission: Borgmester Kaj Petersen.

Ligningskommission: Forsorgsassistent Bjarne Petersen.

Skolekommission: Gårdejer J. Høegh-Andersen.

Ungdomsskolenævn: Pedel Ernst Hansen.

Sekretær for byrådet:

Kommunaldirektør Hans Bech.

Kommunens revision:

Kommunernes Revisionsafdeling, Nykøbing F. afdelingen.

Den kommunale administration:

Kommunaldirektør: Hans Bech.

ØKONOMISK/ADMINISTRATIV FORVALTNING:

Økonomikontor:

Kommunikationschef: Jens Poulsen.

Ekspeditionskontor.

Budget- og regnskabsafdeling:

Fuldmægtig: J. P. Larsen.

Lønningskontor:

Overassistent: Preben Lindhardt.

Skattekontor:

Skatteinspektør: Børge Larsen.

Ligningsafdeling:

Fuldmægtig: Ebbe Jørgensen.

Ejendomsbeskatning:

Overassistent: Ib Larsen.

Oprævningsafdeling:

Skatteinspektør: Børge Larsen.

Pantefogeder:

Skatteinspektør: Børge Larsen.
Fuldmægtig: Bent Løfqvist.

Folkeregister:

Overassistent: Ib Larsen.

Kulturel forvaltning:

Fuldmægtig: Ove Pedersen.

**SOCIAL- OG SUNDHEDS-
FORVALTNING:****Socialforvaltningen:**

Socialinspektør: Dorit Minor Nielsen.

Fuldmægtig: J. O. Therkildsen.

Boligsikring:

Assistent: Bodil Mortensen.

Behandlergruppe:

(Familievejledning, offentlig forsorg, revalidering, børne- og ungdomsværn).

Sikringsgruppen:

(Sygesikring, dagpenge, pensioner, familielejdelser, herunder bidrag).

Administrationsgruppen:

(Bogholderi, husmoderafløsning og hjemmehjælp, fribefordring, institutioner og sekretariat).

Hjemmehjælp og husmoderafløsning:

Tilsynsførende: Fru Kate Hersom Hansen.

Ledende sundhedsplejerske:

Fr. Birgitte Henriksen.

TEKNISK FORVALTNING:**Stadsingenlørens kontor:**

Stadsingenlør: J. Laurentzius.

Bygningsinspektoratet:

Bygningsinspektør: Stadsingenlør J. Laurentzius.

Brandinspektørens kontor:

Brandinspektør: Ingenlør E. Bohn-Jespersen.

Vicebrandinspektør: Stationsleder Sv. E. Pearson.

Civilforsvar:

Civilforsvarsleder: Per Ringsing Pedersen.

El- og vandværk:

Driftsbestyrer: E. Kruse Petersen.

Havnevæsenet:

Havneingenlør: Stadsingenlør J. Laurentzius.

Havnefoged: Chr. Michelsen.

KULTUREL FORVALTNING:**Skolevæsenet:**

Ledende skoleinspektør: Holger Karlsen.

Fælleslærerrådets formand:

Jørgen Madsen.

Skoleinspektør for ungdomsundervisningen:

Kaj Jensen, Sakskøbing skole

Skolebibliotekskonsulent: Jørgen Madsen.

Erhvervs- og uddannelseskonsulent:

Ebbe Bressing, Sakskøbing.

Skolelæge:

Svend Møller.

Skolepsykologisk kontor

for midt- og sydøstlolland.

Hillested, 4930 Maribo

Tlf. (03) 88 17 97

Skoletandklinikchef:

Anne Merete Lykke Skude.

Rådhusgade 10.

Biblioteksvæsenet:

Biblioteket

Rådhusgade 6

Tlf. (03) 89 43 43

Overbibliotekar: Finn Egelund.

Levnedsmiddelkontrol:

Stadsdyrlæge: H. H. Ulsø.

**Sociale institutioner, skoler m. v. i
Sakskøbing kommune:****Sociale institutioner:****Plejehjem:**

Storstrøms amts forsorgs- og

behandlingshjem,

Nørrevang 24, 4990 Sakskøbing

Tlf. (03) 89 40 15

Inspektør: T. Gerner Nielsen

Sengeantal: 244

Syge- og plejehjemmet »Kildebo«

Tlf. (03) 89 48 43

Bestyrerinde: Fru Lilly Jørgensen

(52 pladser)

Sakskøbing alderdomshjem

Tlf. (03) 89 43 68

Bestyrerinde: Inge Christiansen

(24 pladser)

Rørbæk alderdomshjem

Tlf. (03) 89 42 76

Bestyrerinde: Kirsten Larsen

(31 pladser)

Våbensted alderdomshjem

Tlf. (03) 89 10 13

Bestyrerinde: Else Torp

(14 pladser)

Majbølle alderdomshjem

Majbølle pr. 4862 Guldborg

Tlf. (03) 89 02 23

Bestyrerinde: Fru Ellnor Pedersen

(27 pladser)

Radsted alderdomshjem

Radsted pr. 4990 Sakskøbing

Tlf. (03) 89 53 60

Bestyrerinde: Fr. Hanne Kristensen

(21 pladser)

Slemminge-Fjelde alderdomshjem

Slemminge pr. 4990 Sakskøbing

Tlf. (03) 89 90 64

Bestyrerinde: Fru Asta Buch

(16 pladser)

Skoler:**Kommunale folkeskoler:**

Guldborgland centralskole
4862 Guldborg. Tlf. (03) 89 00 51
Skoleinspektør: Flemming
S. Diemer

Radsted centralskole,
4990 Sakskøbing. Tlf. (03) 89 53 85
Skoleinspektør: J. Greve Pedersen

Rørbæk skole
4990 Sakskøbing
Tlf. (03) 89 45 04 (11-12)
Skoleinspektør: Holger Oddershede
Sakskøbing skole
Parkvej 31 A, 4990 Sakskøbing
Tlf. (03) 89 45 36 (8-9)
Skoleinspektør: Søren Sørensen

Slemminge centralskole
4990 Sakskøbing. Tlf. (03) 89 90 02
Skoleinspektør: P. Lundsgaard Njelsen

Våbensted centralskole
4990 Sakskøbing. Tlf. (03) 89 52 59
Ledende skoleinspektør: Holger
Karlsen

Sallingsund

Administrationsbygningen

Durup, 7870 Roslev

Tlf. (07) 59 23 77

Postgiro: 8 08 74 90

Mandag, tirsdag, onsdag og fredag
9—13, torsdag 9—18

Kommunekode: 777

Amtskommune Viborg

Retskreds: Skive

Politikreds: Skive

Skattekreds: Thisted

**Vurderingskreds: Sallingsund-
Sundsøre**

Folketal 1/10-80: 6.309

Areal i ha: 9.946,2

Kommunevalget 7. marts 1978:

Af 4.182 vælgere stemte 3.274, heraf
3.258 gyldige stemmer. Stemmeper-
cent: 78,3. A 801 (4), B 357 (1), V 619
(3), Z 370 (2), G (Glyngøre Fællesliste)
258 (1), H (Durup-Tøndering Borger-
liste) 588 (3), I (Roslev Borgerliste) 216
(1), P Pensionistpartiet 49 (0). [B2+
B3], [V1+V2+V3]. (B2,B3+V1,V2,V3),
(G+H+I).

**Kommunalbestyrelsens
15 medlemmer:**

Borgmester: Søndergaard, F. V., Ve-
sterled 2, Durup, 7870 Roslev. Tlf. (07)
59 23 70. (H). FØ, K, FB, S.

Viceborgmester: Dalsgaard, J. P., Sal-
lingsundvej 7, 7870 Roslev. Tlf. (07)
57 11 93. (V). Ø, FT.

Andersen, Anders A., fhv. fisker,
Strandvej 18, Glyngøre, 7870 Roslev.
Tlf. (07) 73 10 53. (A). Ø, So.

Andersen, Folmer, auktionsmester,
Strandvej 20, Glyngøre, 7870 Roslev.
Tlf. (07) 73 10 68. (G). T, F.

Bodilsen, Poul Erik, entreprenør, Sal-
lingsundvej 144, Nautrup, 7870 Roslev.
Tlf. (07) 73 11 89. (Z). T.

Broe, Vagn, vlceskoleinspektør, Frede-
riksgade 14, 7870 Roslev. Tlf. (07)
57 12 37. (I). So.

Hansen, Christian, fagforeningsfor-
mand, Sundhøj 24, Sundhøj, 7870 Ros-
lev. Tlf. (07) 73 10 08. (A). Ø, T.

Jacobsen, Visti, vognmand, Højfalds-
vej 22, Hjerik, 7870 Roslev. Tlf. (07)
57 90 89. (V). So.

Madsen, Age, gårdejer, Vilholmvej 3,
Vilholm, 7870 Roslev. Tlf. (07) 59 22 23.
(V). K, F, S, U.

Maxen, Arsenio, fhv. skoleinspektør,
Christiansgade 5, 7870 Roslev. Tlf. (07)
57 16 57. (A). T.

Møller, Laura, husmoder, Kløvermar-
ken 16, Durup, 7870 Roslev. Tlf. (07)
59 22 07. (H). Ø, So, V.

Pedersen, Dorte, husmoder, Hegnetvej
19, Tøndering, 7870 Roslev. Tlf. (07)
59 24 50. (H). K, F, S, U.

Ravn, Svend, tømrer, Sallingsundvej
93, Harre, 7870 Roslev. Tlf. (07) 57 12 75.
(B). FK, B, FS.

Tang, Helga, husmoder, Rybjergvej 90,
Rybjerg, 7870 Roslev. Tlf. (07) 57 11 43.
(Z). K, F, S.

Thomsen, Asbjørn, lærer, Lærkevej 5,
Glyngøre, 7870 Roslev. Tlf. (07) 73 13 82.
(A). FSo.

**Nedsatte udvalg
og kommissioner: (formænd)****Økonomiudvalget:**

Borgmester F. V. Søndergaard.

Stående udvalg:

Det sociale udvalg: Lærer Asbjørn Thomsen.

Udvalget for tekniske anliggender:

Gårdejer Jens Peter Dalsgaard.

Udvalget for kulturelle anliggender:

Tømrer Svend Ravn.

Andre udvalg og kommissioner:

Brandkommission: Borgmester

F. V. Søndergaard.

Ligningskommission: Gårdejer Age

Tang.

Skolekommission: Tømrer Svend

Ravn.

Sekretær for kommunalbestyrelsen:

Knud Fick.

Kommunens revision:

Kommunernes Revisionsafdeling.

Den kommunale administration:

Kæmner: Knud Fick.

ØKONOMISK/ADMINISTRATIV FORVALTNING:

Kasserer- og bogholderikontor:

Ekspeditionssekretær: Ole Clemmensen, bogholder.

Overassistent: B. Dam Christensen, pantefoged.

Skattekontor og folkeregister:

Ekspeditionssekretær: Hilbert Nielsen (skatteinspektør).

SOCIAL- OG SUNDHEDS-FORVALTNING:

Socialinspektør:

Niels Peter Kibsgaard Nielsen.

TEKNISK FORVALTNING:

Kommuneingeniør: Knud Roer.

Bygningsinspektorat:

Bygningsinspektør: Knud Roer.

Brandinspektorat:

Brandinspektør: Harry Albertsen

KULTUREL FORVALTNING:

Skolevæsenet:

Ledende skoleinspektør: Poul West.

Biblioteksvæsenet:

Sallingsund kommunebibliotek

Sallingsundvej 26, 7870 Roslev

Tlf. (07) 57 12 28.

Ledende bibliotekar: Henning Jensen.

Levnedsmiddelkontrol:

Stadsdyrlæge: Svend Jørgensen.

Sociale institutioner, skoler m.v. i Sallingsund kommune:

Sociale Institutioner:

Plejehjem:

Glyngøre Hvilehjem (kommunalt)

Durupvej 40, Glyngøre, 7870 Roslev

Tlf. (07) 73 11 38

Bestyrer: Sigrnidur Bjørg Smed.

20 pladser

Durup Hvilehjem (kommunalt)

Durup, 7870 Roslev, tlf. (07) 59 20 95

Bestyrer: Diakon Evald Breinholt

22 pladser

Roslev Hvilehjem (kommunalt)

7870 Roslev, tlf. (07) 57 11 07

Bestyrer: Arne Larsen

23 pladser

Skoler:

Kommunale folkeskoler:

Glyngøre skole

Strandvej 15, Glyngøre, 7870 Roslev

Tlf. (07) 73 11 17

Skoleinspektør: Ivar Spanggård

Durup skole, Durup, 7870 Roslev

Tlf. (07) 59 20 97

Skoleinspektør: Poul West.

Hjerk-Harre Skole

Bajlum, 7870 Roslev

Tlf. (07) 57 13 09

Skoleinspektør: Erik Krogh Kristensen

Roslev Skole

7870 Roslev

Tlf. (07) 57 10 23

Skoleinspektør:

Andre skoler:

Sallingsund Ungdomsskole

Glyngøre, 7870 Roslev

Ungdomsskoleinspektør: Georg Pedersen. Tlf. (07) 73 11 63

Samsø

Langgade 1

8791 Tranebjerg S.

Tlf. (06) 59 14 22

Postgiro: 5 46 21 26

10—12,30, torsdag tillige 15—18,30

Kommunekode: 741

Amtskommune: Århus

Retskreds: Skanderborg

Politikreds: Odder

Skattereds: Silkeborg

Vurderingskreds: Århus søndre og

Samsø

Folketal 1/7-80: 4.902

Areal i ha: 11.425,5

Kommunevalget 7. marts 1978:

Af 3.665 vælgere stemte 3.026, heraf 2.994 gyldige stemmer. Stemmepercent: 82,56. A 904 (4), B 400 (2), C 756 (3), V 825 (4), Z 109 (0).

**Kommunalbestyrelsens
13 medlemmer:**

Borgmester: Fransen, Knud, gårdejer, Nørreskiftevej 52, 8791 Tranebjerg. Tlf. (06) 59 07 59. (V). FØ, FLI.

1. viceborgmester: Kjeldahl, Peter, assistent, Ballebjergvejen 2, 8795 Nordby. Tlf. (06) 59 61 20. (C). Ø, T, LI.

2. viceborgmester: Madsen, Peter, pedel, Marsk Stigsvej 7, 8791 Tranebjerg. Tlf. (06) 59 08 51. (A). T.

Bjørnvig, Birgit, lærer, P. Poulsensvej 1, 8795 Nordby. Tlf. (06) 59 62 59. (B). So, F.

Breinegaard, Søren, overass., Slagterivej 15, Ballen, 8791 Tranebjerg. (A). So, S, F.

Davidson, Emil, skoleinspektør, Byvejen 11, Hårdmark, 8791 Tranebjerg. Tlf. (06) 59 11 68. (V). So, FU.

Kragh, Svend, kioskejer, Langgade 14, 8791 Tranebjerg. Tlf. (06) 59 09 45. (C). So, K, F, S.

Laugesen Benny, skorstensfejer, Avej 4, Ballen, 8791 Tranebjerg. Tlf. (06) 59 09 50. (A). So, K.

Monberg, Arne, maskinforhandler, Besser Hovedgade 60, 8791 Tranebjerg. Tlf. (06) 59 00 95. (C). FT.

Nielsen, Bent, maskinarbejder, Strandvejen 56, 8791 Tranebjerg. Tlf. (06) 59 12 47. (A). Ø, FSo, U.

Nielsen, Martin, gårdejer, Storegade 9, Pillemark, 8791 Tranebjerg. Tlf. (06) 59 02 88. (B). Ø, T, LI, V.

Petersen, Hanne, assurandør, Landevejen 43, 8795 Nordby. Tlf. (06) 59 60 24. (V). Ø, FK, S.

Petersen, John Sander, gårdejer, Toftebjerg Hovedgade 5, 8791 Tranebjerg. Tlf. (06) 59 12 97. (V). T, K, F.

**Nedsatte udvalg
og kommissioner: (formænd)****Økonomiudvalget:**

Borgmester, gårdejer Knud Fransen.

Stående udvalg:

Det sociale udvalg: Maskinarbejder Bent Nielsen.

Udvalget for tekniske anliggender: Maskinforhandler Arne Monberg.

Udvalget for kulturelle anliggender: Assurandør Hanne Petersen.

Andre udvalg og kommissioner:

Fritidsnævn: Gårdejer Holger Bertelsen.

Ligningskommission: Borgmester, gårdejer Knud Fransen.

Skolekommission: Kontorbestyrer Leo Farver.

Ungdomsskolenævn: Skoleinspektør Emil Davidsen.

Sekretær for kommunalbestyrelsen: Ingolf Sørensen.

Kommunens revision:

Kommunernes Revisionsafdeling.

Den kommunale administration:

Kæmner: Ingolf Sørensen.

**ØKONOMISK/ADMINISTRATIV
FORVALTNING:**

Sekretariat: Overassistent Mogens Bundgaard.

Økonomisk forvaltning: Ekspeditionssekretær: Gurli Nielsen.

Folkeregister og kasse: Overassistent: Linda Nielsen.

Bogholderi: Overassistent: Anne Øster.

Skatteforvaltning: Skatteseekretær: Fuldmægtig Arne Madsen.

Skattekontoret: Pantefoged: Overassistent Knud Fallesen.

**SOCIAL- OG SUNDHEDS-
FORVALTNING:**

Socialinspektør: Helge Fransen.

TEKNISK FORVALTNING:

Kommuneingeniør: Steen Thomsen.

Brandinspektorat:

Brandinspektør: Vakant.

Havnevæsenet:

Mårup havn
Havnefoged Ib Petersen.

Langør havn
Havnefoged: Viggo Petersen.

Ballen havn
Havnefoged: Erik Jørgensen.

KULTUREL FORVALTNING:**Skolevæsenet:**

Ledende skoleinspektør:
Karsten Larsen.
Ungdomsskoleinspektør:
Benny Svendsen.

Skolelæge:

Else Merete Moesgaard

Biblioteksvæsenet:

Samsø bibliotek
8791 Tranebjerg
Tlf. (06) 59 02 67
Bibliotekar: Ketty Poulsen

Levnedsmiddelkontrol:

Dyrlæge: Hellen Ingerslev

Sociale institutioner, skoler m. v. i**Samsø kommune:****Sociale institutioner:****Plejehjem:**

Samsø Plejehjem, Søtofte
8791 Tranebjerg, Samsø
Tlf. (06) 59 17 66
Bestyrerinde: Anna Lise Jørgensen
(41 pladser)

Brundby Alderdomshjem
Brundby Hovedgade 42
8791 Tranebjerg, Samsø
Tlf. (06) 59 03 42
Bestyrerinde: Hanne Iversen
(15 pladser)

Onsbjerg Alderdomshjem
Stadionsvej 21, Onsbjerg
8791 Tranebjerg, Samsø
Tlf. (06) 59 05 46
Bestyrerinde: Emma Hansen
(15 pladser)

Skoler:

Brundby Skole
Skolebakkevej 46, Brundby
8791 Tranebjerg, Samsø
Tlf. (06) 59 10 10
Skoleinspektør: Niels Voss

Nordby Skole
Landevejen 32, 8785 Nordby, Samsø
Tlf. (06) 59 63 70
Førstelærer: Carl Chr. Hovmand

Onsbjerg Skole
Tanderupvej 15, Onsbjerg
8791 Tranebjerg, Samsø
Tlf. (06) 59 03 08
Skoleinspektør: Emil Davidsen

Tranebjerg Skole
Marsk Stigsvej 5
8791 Tranebjerg, Samsø
Tlf. (06) 59 17 48
Ledende skoleinspektør:
Karsten Larsen

Andre skoler:

Den grønlandske kostskole,
Kolby, 8791 Tranebjerg.
Tlf. (06) 59 06 02.
Forstander: Fillip Andreassen.

Samsø efterskole,
Besser, 8791 Tranebjerg.
Tlf. (06) 59 11 11
Forstandery: Asger Kristensen.

Nord-Samsø efterskole,
8795 Nordby
Tlf. (06) 59 63 65
Forstander: Ejner Stensgaard.

Sejlflod

Stationsvej 5
9280 Storvorde
Tlf. (08) 31 89 88
Postgiro: 5 40 76 05

Borgmesterkontor:**Kommunekontor:****Socialkontor:**

9,00—13,00, torsdag tillige 15,00—18,00

Teknisk forvaltning:**Skattekontor:****Folkeregister:**

Stationsvej 5
9280 Storvorde

Kommunekode: 837**Amtskommune: Nordjylland****Retskreds: Aalborg****Politikreds: Aalborg****Skattekreds: Hobro****Vurderingskreds: Sejlflod-Skørping****Folketal 1/10-80: 8.441****Areal i ha: 20.752,3****Kommunevalget 7. marts 1978:**

Af 5.474 vælgere stemte 4.511, heraf 4.447 gyldige stemmer. Stemmeprocent: 82,4. A 1.844 (7), Z 465 (2), G (Tværpolitisk fællesliste) 1.456 (6), I (Ikke-partipolitisk liste) 520 (2), T (Socialistisk fællesliste) 162 (0). [A1+A2+A3+A4], [G1+G2+G3+G4], [Z1+Z2+Z3].

Kommunalbestyrelsens 17 medlemmer:

- Borgmester:** Toft, Jens, gårdejer, Randby-Vej 23, Lillevorde, 9280 Storvorde. Tlf. (08) 31 61 73. (G). FØ, Bes.
- Viceborgmester:** Christensen, Poul F., amtsvejmand, Guldrankevej 14, 9293 Kongerslev. Tlf. (08) 33 13 04. (A). Ø, FSo, T, Sam, Bes.
- Beck, Jens Peter,** købmand, Landmandsgade 33, Nr. Kongerslev, 9293 Kongerslev. Tlf. (08) 33 12 01. (G). FK, S, Skn.
- Bundgaard, Bent,** faglærer, Mosbrovej 5, Høstemark, 9280 Storvorde. Tlf. (08) 31 11 76. (I). So, Ø, FU, Bes.
- Christensen, Kurt,** smed, Fælledparken 3, Gudumholm, 9280 Storvorde. Tlf. (08) 31 64 75. (A). T, K, FS, Sbl, Skn.
- Jensen, Aksel Svendsen,** vejformand, Danmarksgade 31, 9293 Kongerslev. Tlf. (08) 33 11 08. (A). E, K, La.
- Jensen, Poul Erik,** arkitekt, Fyrrebakken 11, 9293 Kongerslev. Tlf. (08) 33 13 40. (A). T, U, S, Skn.
- Jørgensen, Jørgen Henrik,** sognepræst, Dokkedalvej 8, Mou, 9280 Storvorde. Tlf. (08) 31 10 41. (I). K, F, Gr, Skn, E.
- Kristensen, Johannes,** overlærer, Gadekærvej 7, Sejflod, 9280 Storvorde. Tlf. (08) 31 63 25. (G). So, T, E, Li.
- Ladefoged, Finn Kjeldsen,** maskinarbejder, Ribesvej 9, Mou, 9280 Storvorde. Tlf. (08) 31 17 32. (A). K, FF, U.
- Nielsen, Villy,** pelsfarmer, Mulbjergvej 28, Dokkedal, 9280 Storvorde. Tlf. (08) 33 11 65. (Z). T, E, Er, Gr, S, Skn.
- Schmit, Kåre,** udskrivningschef, Kongensgade 42, 9293 Kongerslev. Tlf. (08) 33 11 22. (G). Ø, FLI, Sam, FGr.
- Schnoor, Kristian,** viceskoleinspektør, Almavej 5, 9280 Storvorde. Tlf. (08) 31 88 71. (A). Ø, FE, F, Er.
- Simonsen, Kaj,** kontorassistent, Dagmarvej 7, 9280 Storvorde. Tlf. (08) 31 65 12. (Z). So, K, F, Gr.
- Sørensen, Erik,** husmand, Gl. Egensevej 24, Mou, 9280 Storvorde. Tlf. (08) 31 10 44. (G). FT.
- Sørensen, Leif Milo,** adjunkt, Ingridsvvej 2, 9280 Storvorde. Tlf. (08) 31 87 10. (G). T, K, U, Sbl, S, Skn.

Thygesen, Svend C., pedel, Dalsgårdsvej 5, Nr. Kongerslev, 9293 Kongerslev. Tlf. (08) 33 14 09. (A). So, Li, Gr.

Nedsatte udvalg og kommissioner: (formænd)

Økonomiudvalget:

Borgmester, gårdejer Jens Toft.

Stående udvalg:

Det sociale udvalg: Amtsvejmand Poul F. Christensen.

Udvalget for tekniske anliggender: Husmand Erik Sørensen.

Udvalget for kulturelle anliggender: Købmand Jens Peter Beck.

Ejendomsudvalget: Lærer Kristian Schnoor.

Andre udvalg og kommissioner:

Fritidsnævn: Maskinarbejder Finn Ladefoged.

Ligningskommission: Udskrivningschef Kåre Schmidt.

Skolekommission: Smed Kurt Christensen.

Sekretær for kommunalbestyrelsen: C. Skytte.

Kommunens revision:

Revisionsaktieselskabet af 1/12 1962, Aalborg.

Den kommunale administration:

Kommunaldirektør: Carlo Skytte.

Borgmesterkontor:

Leder af sekretariatet: Carlo Skytte

ØKONOMISK/ADMINISTRATIV FORVALTNING:

Kasserer- og bogholderikontor: Kommunebogholder: Arne Andersen.

Skattekontor og folkeregister: Skatteinspektør: Bent Weye Hansen.

SOCIAL- OG SUNDHEDS- FORVALTNING:

Socialinspektør: Lars Laugesen.

TEKNISK FORVALTNING:

Kommuneingeniørens kontor:

Kommuneingeniør: R. Lohmann-Lassen.

Bygningsinspektorat:

Bygningsinspektør: R. Lohmann-Lassen.

KULTUREL FORVALTNING:**Skolevæsenet:**

Skoleinspektør: Knud Eriksen.
Ungdomsskoleinspektør:
Knud Nørgaard.

Biblioteksvæsenet:

Kommunen har indgået betjeningsoverenskomst med Aalborg kommune.

Sejflod kommunes bibliotek
(filialbibliotek)
Sdr. Kongerslev skole
Kongensgade 4, 9293 Kongerslev
Tlf. (08) 33 13 50
Bibliotekar: Karsten Ingvarsen

**Sociale institutioner, skoler m. v. i
Sejflod kommune:****Sociale institutioner:****Plejehjem:**

Storvorde Plejehjem
9280 Storvorde
Tlf. (08) 31 83 82
Bestyrer: Isabella Bach
(32 pladser)

Mou alderdomshjem
Mou, 9280 Storvorde
Tlf. (08) 31 10 86
Bestyrerinde: Dagmar Madsen,
(26 pladser)

Kongerslev alderdomshjem
9293 Kongerslev
Tlf. (08) 33 10 43
Bestyrerinde: Fru E. Faustmark
(22 pladser)

Skoler:**Kommunale folkeskoler:**

Dokkedal skole
9280 Storvorde
Tlf. (08) 31 11 51
Førstelærer: A. Kristiansen
Gudumholm centralskole
Gudumholm, 9280 Storvorde
Tlf. (08) 31 61 09
Skoleinspektør: Knud Eriksen

Mou centralskole,
Mou, 9280 Storvorde
Tlf. (08) 31 12 54
Skoleinspektør: K. B. L. Andersen

Nr. Kongerslev skole
9293 Kongerslev
Tlf. (08) 33 10 94
Førstelærer: Helge Vadstrup

Sdr. Kongerslev skole
9293 Kongerslev
Tlf. (08) 33 13 50
Skoleinspektør: Anders Moeslund

Tofthøjskolen
9280 Storvorde
Tlf. (08) 31 84 07
Skoleinspektør: Bent Olesen

Skolepsykolog: Cand. pæd. Willy
Hestbæk
Skolegade 12, 9560 Hadsund
Tlf. (08) 57 22 38

Friskoler:

Egense friskole
9280 Storvorde
Skoleleder Niels Jensen
Tlf. (08) 31 11 43

Andre skoler:

Fjordskolen, Nordjyllands amts
observationsskole
Langlandsvej 3
Mou, 9280 Storvorde
Tlf. (08) 31 14 11
Forstander: Ove F. Østergaard
Skibstedskolen
9293 Kongerslev
Tlf. (08) 33 12 66
Skoleleder: Johs. Sørensen

Silkeborg**Rådhuset:**

Søvej, 8600 Silkeborg, tlf. (06) 82 20 00
med omstilling til samtlige afdelinger.
Postgiro: 2 00 91 10

Indgang A:

Social- og sundhedsforvaltning.

Indgang B:

Økonomisk forvaltning.

Indgang C:

Borgmesterkontor.
Bolligkontor.
Byrådssal.
Folkeregister.
Forhal.
Information.
Skatteforvaltning.
Skoleforvaltning.
Stadsgartnerens kontor.
Teknisk forvaltning.

Kommunekode: 743
Amtskommune: Arhus
Retskreds: Silkeborg
Politikreds: Silkeborg
Skattekreds: Silkeborg
Vurderingskreds: Silkeborg
Folketal 1/7-80: 46.861
Areal i ha: 25.360

Kommunevalget 7. marts 1978:

Af 31.540 vælgere stemte 23.280, heraf 23.177 gyldige stemmer. Stemmeprøcent: 73,9. A 10.898 (10), B 1.199 (1), C 2.272 (2), E 357 (0), F 1.225 (1), K 679 (1), M 333 (0), Q 401 (0), V 3.168 (4), Y 294 (0), Z 2.193 (2), L 158 (0). (B+E), (C+M+Q+V), (F+K+Y).

**Kommunalbestyrelsens
21 medlemmer:**

Borgmester: Thomsen, Ernst, arkitekt, Vejlbøvej 66, 8600 Silkeborg. Tlf. (06) 82 20 00. (A). FØ, FM&Byp, FB, FC, FEb, FPo.

1. viceborgmester: Jensen, Tage, maler, Kærshøjvej 37, 8600 Silkeborg. Tlf. (06) 82 28 23. (A). Ø, FSo.

2. viceborgmester: Pedersen, Karl, viceskoleinspektør, Ladelundsvej 40, 8600 Silkeborg. Tlf. (06) 82 10 17. (V). Ø, FT, C, Be.

Bonde, Bente, syerske, Læsøegade 6, 8600 Silkeborg. Tlf. (06) 82 86 57. (K). M&Byp, B, Be.

Boock, Juditthe, husmoder, Enghavevej 29, 8600 Silkeborg. Tlf. (06) 82 06 47. (A). FK, S, FU.

Christensen, Leif, konsulent, Borgdalsvej 26, 8600 Silkeborg. Tlf. (06) 84 62 62. (Z). M&Byp, FBo.

Hjorth-Jørgensen, Arne, fhv. politiasistent, Nørreskov Bakke 48 b, 8600 Silkeborg. Tlf. (06) 81 06 04. (V). M&Byp, S.

Jensen, Harry, skoleinspektør, Frederiksdalvej 32, 8600 Silkeborg. Tlf. (06) 86 70 42. (A). Ø, M&Byp.

Jensen, Knud Vedel, opmåler, Funder Kirkevej 36, 8600 Silkeborg. Tlf. (06) 85 12 37. (A). So.

Jepsen, Marie, teknisk assistent, Hattenæs 19, 8600 Silkeborg. Tlf. (06) 84 62 10. (C). K, S, F.

Jørgensen, Poul Henning, assurandør, Bjarkesvej 8, 8600 Silkeborg. Tlf. (06) 82 45 81. (V). So, Po.

Kristoffersen, Bent, tømrermester, Skærbækvej 11, 8600 Silkeborg. Tlf. (06) 85 30 50. (V). K, S, F, U.

Larsen, Benny, adjunkt, Muldebærvej 51, Sejs, 8600 Silkeborg. Tlf. (06) 82 73 49. (F). T.

Mortensen, Niels, murermester, Skærbækvej 33, 8600 Silkeborg. Tlf. (06) 85 30 55. (A). So, Bo.

Nielsen, Flemming, afdelingschef, Arendalsvej 236, 8600 Silkeborg. Tlf. (06) 81 24 24. (C). Ø, M&Byp, Bo.

Nielsen, Keld Anker, afdelingsleder, Ahavevej 47, 8600 Silkeborg. Tlf. (06) 82 22 60. (B). So.

Olesen, Ole, assurandør, Ellemarken 3, 8600 Silkeborg. Tlf. (06) 83 65 60. (A). T, S, K, FV.

Splers, Flinn, øjenlæge, Ligustervej 33, 8600 Silkeborg. Tlf. (06) 85 12 29. (Z). T.

Steen, Peder, sognepræst, Sejling Præstegård, 8600 Silkeborg. Tlf. (06) 85 50 24. (A). FS, K, F.

Würtz, Asta, fagforeningsformand, Ege Allé 106, 8600 Silkeborg. Tlf. (06) 82 76 84. (A). M&Byp, B, Be, C.

Würtz, Jørn, ekspeditionssekretær, Hvedevænget 1, 8600 Silkeborg. Tlf. (06) 82 73 53. (A). T, S.

**Nedsatte udvalg
og kommissioner: (formænd)**

Økonomiudvalget:

Borgmester, arkitekt Ernst Thomsen.

Stående udvalg:

Det sociale udvalg: Maler Tage Jensen.

Teknisk udvalg: Viceskoleinspektør Karl Pedersen.

Kulturudvalget: Husmoder Juditthe Boock.

Udvalget for miljø og byplan:

Borgmester, arkitekt Ernst Thomsen.

Andre udvalg og kommissioner:

Brandkommission: Borgmester, arkitekt Ernst Thomsen.

Civiltforsvarskommission: Borgmester, arkitekt Ernst Thomsen.

Ligningskommission: Landpostbud
Henry Nielsen.

Skolekommission: Sognepræst Peder Steen.

Bollgkommission: Konsulent Leif Christensen.

Sekretær for kommunalbestyrelsen:
Kommunaldirektør P. B. Hovgaard.

Kommunens revision:
Kommunernes Revisionsafdeling,
afdelingskontoret i Vejle.

Den kommunale administration:

Kommunaldirektør: Cand. polit. P. B. Hovgaard.

Borgmesterkontor:

Kommunaldirektør: P. B. Hovgaard.
fungerer som byrådssekretær og personalechef.
Kontorchef: Asger Mikkelsen.

Ekspeditionssekretærer:
Chr. Sand Jensen, HD.
Finn Kirkegaard-Larsen.

Fuldmægtige:
Else Jørgensen.
Aage Jørgensen.
Cand. oecon. Peter Bernth.
Cand. oecon. Nils Lomborg.
Ole Rasmussen, H.D.
Hardy Nielsen.
Kurt Langballe Jensen.

Indkøbskontor:
Overassistent: Vagn Christensen.

ØKONOMISK FORVALTNING:

Kommunebogholder: Svend Hagel-skjær.

Bogholderi:
Vicekontorchef: Cand. oecon. Ole Henriksen.
Ekspeditionssekretær: Anna David-
sen.
Fuldmægtig: Egon Laursen.
Fuldmægtig: Leon Dam Jensen.

Ejendomsbeskatning:
Ekspeditionssekretær: Georg Brams.

Ekspedition:
Fuldmægtige:
Henning Lauritzen.
Jenny Nielsen.

Inkasso:
Ekspeditionssekretær: Elgil Søgaard.
Fuldmægtig: Knud Morthensen.

Kasse:
Kommunekasserer: Erik Pedersen.

Løn:
Ekspeditionssekretær: Knud Hoberg.

Skatteforvaltning:

Skatteinspektør: Cand. jur. Knud Ole Bech Jørgensen.
Vicekontorchef: K. E. Nielsen, H.D.

Ekspeditionssekretærer:
Folmer Mortensen.
Per Mortensen.
Wilhelm Hansen.
Skatterevisor: Willy Ottosen.
Fuldmægtige:
Gudrun Johansen,
Tove Thygesen,
Vera Nielsen,
Hardy Henriksen,
Karsten Siersbæk,
Sv. Wulf Nielsen.

Folkeregister:
Fuldmægtig: R. Trier.

SOCIAL- OG SUNDHEDS- FORVALTNING:

Socialinspektør: H. C. Hansen, H.D.
Vicekontorchef: Vagn Borup.

Ekspeditionen:
Ekspeditionssekretær: Finn Gravers-
gaard.
Fuldmægtige:
Edgar Bonde og Bent Frølund.

Folke- invalide og enkepension:
Ekspeditionssekretær: J. Würtz.
Fuldmægtig: Mette Jørgensen.
Dagpenge og sygesikring:
Ekspeditionssekretær:
Bent Mikkelsen.

Rådgivergrupper:
Ekspeditionssekretær: Gunner Niel-
sen.

Fuldmægtig: Hans Bjørnholt.

Bidrags- og børnetilskudskontor:
Fuldmægtig: Mania Geert.

Institutionskontor:
Ekspeditionssekretær: Etlar Johan-
sen.
Fuldmægtig: Flemming Lippert.

Hjemmehjælp:
Leder: Frida Jensen.

Dagpleje:
Leder: Rita Hoberg.

Ledende sundhedsplejerske:
Vakant.

Omsorgsafdeling:
Leder: Sonja Sørensen.

Hjemmesygepleje:
Leder: Hanne Fogt.

TEKNISK FORVALTNING:

Stadsingeniørens kontor:
Stadsingeniør: Finn Kjelstrøm.

Byplanafdeling:
Afdelingsingeniør: Kjeld Nielsen.

Vejafdeling:
Souschef, afdelingsingeniør: W. Løve Østerbye.

Vandafdeling:

Afdelingsingenør: A. C. Larsen.

Kloakafdeling:

Afdelingsingenør: Søren H. Dall.

Ekspedition:

Fuldmægtig: Carl Søndergaard.

Bollgkontor:

Ekspeditionssekretær: A. Kragh-Pedersen.

Bygningsinspektørens kontor:

Bygningsinspektør: Knud Lisberg.

Stadsgartnerens kontor:

Stadsgartner: Poul C. Mortensen.

Brandvæsen:Brandinspektør: Tonny K. Jensen.
Vicebrandinspektør: Werner Pedersen.**Civilforsvar:**Civilforsvarsleder:
Brandinspektør Tonny K. Jensen.
Civilforsvarsinspektør:
Vicebrandinspektør Werner Pedersen**Vandværk:**

Vandværksbestyrer: K. G. Christensen.

KULTUREL FORVALTNING:**Skolevæsenet:**Skoledirektør: J. F. Kold Olesen.
Viceskoleledende: Vagn Fisker.
Ekspeditionssekretær:
Johannes Skovbo.**Skolelæger:**Helle Sørensen, Silkeborg.
Ragnhild Nissen Jøker, Bryrup.
William C. Lynn-Pedersen, Ry.**Led. skolepsykolog:**Preben Sønderkov Rasmussen,
Skolepsykologisk rådgivning,
Ørstedesvej 3, tlf. (06) 82 83 00**Skoletandklinikchef:**H. J. Ravn, Hostrupgade 47
Tlf. (06) 82 13 66**Konsulenter:**Kr. Bak Pedersen.
Bent Rasmussen.
Karl Aage Baarstrøm
Ole Cornellussen
Leif Svend Andersen
Erik Bjerregaard Christensen
Ove Østergård
Jørgen Ø. Rodkjær
Kirsten Bertelsen**Ungdomsskoleinspektør:**

W. Edwart, Sankelmarksvej 38.

Biblioteksvæsenet:Hovedbiblioteket
Hostrupgade 41 A, 8600 Silkeborg
Tlf. (06) 82 02 33
Stadsbibliotekar: Povl Skov.
Vicestadsbibliotekar: Peter Birck.
Ledende børnebibliotekar: Bodil Skov.**Levnedsmiddelkontrol:**Miljø- og levnedsmiddelkontrol:
Bohrsvej 1, tlf. (06) 82 87 77
Stadsdyrlæge: J. O. Meyer.**Sociale institutioner, skoler m. v. i
Silkeborg kommune:****Plekehjem:****Kommunale:****•Remstruplund, Sanatorievej 45**Tlf. (06) 82 06 55
Konst. bestyrer: Gunner Karlsen
62 pladser + 91 pladser på sygeafd.)**•Kejstruplund, Færgevej 1**Tlf. (06) 82 12 57
Bestyrer: Ellen Fjeldberg
(33 pladser)**•Skrænten, Linåtoften**Tlf. (06) 84 10 62
Bestyrer: Grethe Seiersen
(29 pladser)**Kragelund Plekehjem,**Kragelundvej 73,
Tlf. (06) 86 71 76
Bestyrer: Margit Jensen
(24 pladser)**Ballelund Plekehjem**H. C. Brannersvej 1
Tlf. (06) 81 12 22
Bestyrer: Kirsten Thelsen
(48 pladser + 10 pladser til dag-
patienter)**Marielund Plekehjem**Gudenåvej 2
Tlf. (06) 82 53 44
Bestyrer: Bent T. Laustsen
(48 pladser)**Funder Plekehjem**Ligustervej 8
Tlf. (06) 85 11 76
Bestyrer: Peter Mortensgaard
(35 pladser)**Private:****Ørnsø Plekehjem**Gjersøvej 43
Tlf. (06) 82 14 76**Rødegård Plekehjem**Skærbækvej 13, Resenbro
Tlf. (06) 85 31 77**Lysbro Plekehjem**Herningvej 44
Tlf. (06) 82 93 22**Børne-, ungdoms- og forsorgs-
institutioner:****Lysbroskolen**(45 åndssvage drenge og piger)
Tlf. (06) 82 12 06**Leder: Theodor Gram****Børnehjemmet »Solbo«**Resenbro, 8600 Silkeborg
Tlf. (06) 85 30 42**Leder: Kaj Bech**

Silkeborg børne- og ungdomspension
(C. Knaps Minde)
(20 børn 2-16 år, ophold af længere
varighed)
Aldersrovej 1
Tlf. (06) 82 11 58
Leder: E. Larsen

Sølund ungdomshjem
(20 unge mænd over 16 år, ophold af
kortere eller længere varighed)
Gødvad Mælkevej 2
Tlf. (06) 82 08 11
Leder: Helge Augustesen

Institutionen Vejlsøhus
Vejlesøvej, 8600 Silkeborg
Tlf. (06) 82 01 55
Inspektør: H. Stryhn Jørgensen

Skoler:

Kommunale folkeskoler:

Bakkeskolen
8600 Silkeborg
Tlf. (06) 82 68 01
Skoleinspektør: Hilmar Petersen

Balleskolen
8600 Silkeborg
Tlf. (06) 82 61 11
Skoleinspektør: H. Tøburg Andersen

Dybøkærskolen, 8600 Silkeborg
Tlf. (06) 82 81 88
Skoleinspektør: Benny Sørensen

Funder skole, 8600 Silkeborg
Tlf. (06) 85 12 33
Skoleinspektør: Niels Kr. Arent

Gødvad skole, 8600 Silkeborg
Tlf. (06) 82 46 79
Skoleinspektør: Curt Sejersen

Hvinnigdalskolen
8600 Silkeborg
Tlf. (06) 81 27 72
Skoleinspektør: Flemming Johansen

Kragelund skole, 8600 Silkeborg
Tlf. (06) 86 70 42
Skoleinspektør: Harry Jensen

Lemming skole
8632 Lemming
Tlf. (06) 85 90 38
Skoleinspektør: Bent H. Thor

Linå skole, 8600 Silkeborg
Tlf. (06) 84 14 10
Skoleinspektør: Th. J. Møller

Nordre skole
Nylandsvej, Tlf. (06) 82 19 44
Skoleinspektør: Th. Seistrup-Møller

Nørrevangsskolen, Granallé
Tlf. (06) 82 03 65
Skoleinspektør: J. C. Pedersen

Resenbro skole, 8600 Silkeborg
Tlf. (06) 85 32 44
Skoleinspektør: Egon Stride

Sejs skole, 8600 Silkeborg
Tlf. (06) 84 66 33
Skoleinspektør: Knud Schødt

Skægkær skole
Skægkær, 8600 Silkeborg
Tlf. (06) 85 52 62
Skoleinspektør: Svend Aage
Sandberg Eriksen

Søndergadeskolen
Tlf. (06) 82 02 59
Skoleinspektør: Flemming Fuglsang

Vestre skole
Ewaldsvej, Tlf. (06) 82 21 86
Skoleinspektør: Preben Troelsen

Virklund skole
Tlf. (06) 83 62 84
Skoleinspektør: Palle Buus Hansen

Private skoler:

Kornmod realskole
Skolegade 10-12
Tlf. (06) 82 26 77
Skoleforstander: P. Nørby
Christensen

Silkeborg seminariums øvelsesskole
Nattergalevej
Tlf. (06) 82 34 05
Skoleinspektør: Carl Jørgen
Christensen

Th. Langs hovedskole
Tlf. (06) 82 28 97
Skoleforstander: Aage Hübberz
Knudsen

Gymnasier:

Silkeborg Amtsgymnasium
Oslovej 10, Tlf. (06) 81 08 00
Rektor: Erik Thastum

Silkeborg handelsskole
Markedsgade, Tlf. (06) 82 49 44
Forstander: Flemming Gehlert

Silkeborg husholdningsskole
Åhavevej 46, Tlf. (06) 82 00 67
Forstander: Maja-Lise Schou-Jørgensen

Silkeborg højskole, Platanvej
Tlf. (06) 82 23 53 og 82 29 33
Forstander: Bent Martinsen

Silkeborg seminarium
Nattergalevej, Tlf. (06) 82 03 05
Rektor: Knud Erik Bang

Silkeborg tekniske skole
Kejstrupvej, Tlf. (06) 82 47 77
Forstander: Tage Sprogøe

Sygeplejeskolen i Silkeborg
Høgevej, Tlf. (06) 82 34 60
Forstander: Tove Olsen

Specialarbejderskolen for Horsens
og Silkeborg
Korsbøjevej 1, Tlf. (06) 83 63 99
Leder: Poul E. Nielsen

Th. Langs seminarium
Hostrupsgade, Tlf. (06) 82 20 82
Rektor: Bent Nielsen

Silkeborg Ungdomsskole
Borgergade 53, 8600 Silkeborg
Tlf. (06) 82 30 23
Leder: Wigmar Edwart

Forbundskolen Langsøhus (SID)
Vester Ringvej, 8600 Silkeborg
Tlf. (06) 82 52 00
Forstander: Otto Nielsen

Sindal

9870 Sindal
Tlf. (08) 93 54 44
Postgiro: 2 08 76 85

10—13, torsdag tillige 15—17,30
Kommunekode: 839
Amtskommune: Nordjylland
Retskreds: Hjørring
Politikreds: Hjørring
Skattekreds: Frederikshavn
Vurderingskreds: Læsø-Sindal
Folketal 1/7-80: 9.512
Areal i ha: 24.018

Kommunevalget 7. marts 1978:

Af 6.319 vælgere stemte 4.838, heraf 4.800 gyldige stemmer. Stemmepercent: 76,6. A 1.120 (4), G1 (Tværpoltisk Lokalliste Astrup-Sønderskov) 120 (0), G2 (Tværpoltisk Lokalliste Lendum) 128 (0), G3 (Tværpoltisk Lokalliste Sindal) 380 (2), G4 (Tværpoltisk Lokalliste Ugilt) 163 (1), G5 (Tværpoltisk Lokalliste Stenhøj) 80 (0), G6 (Tværpoltisk Lokalliste Hørmested) 169 (1), G7 (Tværpoltisk Lokalliste Mosbjerg) 285 (1), G8 (Tværpoltisk Lokalliste Tolne) 257 (1), V1 264 (1), V2 691 (3), V3 427 (2), V4 185 (0), Z1 302 (1), Z2 74 (0), Z3 140 (0).

Kommunalbestyrelsens 17 medlemmer:

Borgmester: Jensen, Jørgen, gårdejer, Rålundvej 90, Stenhøj, 9900 Frederikshavn. Tlf. (08) 47 50 38. (V2). FØ, FC.

Viceborgmester: Jensen, Kurt, afdelingsbestyrer, Krokusvej 20, 9870 Sindal. Tlf. (08) 93 52 50. (V3) Ø, FK, F, FLI, U.

Christensen, Hans Holm, gårdejer, Abildgårdsvej 154, 9891 Tolne. Tlf. (08) 93 04 31. (V3). So, K, F.

Christensen, J. Møller, installatør, Danmarksgade 21, 9870 Sindal. Tlf. (08) 93 55 11. (G3). T, E.

Christensen, Peter, gårdejer, Bolejevej 49, Lendum, 9870 Sindal. Tlf. (08) 47 32 34. (V2). FE, K.

Christoffersen, Ragna, husmoder, Lærkevej 2, Hørmested, 9870 Sindal. Tlf. (08) 93 52 84. (G6). Ø, K, U.

Helberg, Arne, fængselsoverbetjent, Kirkevej 308, 9891 Tolne. Tlf. (08) 93 02 98.

Horsholt, Villiam, gårdejer, Dalgårdsvej 169, 9870 Sindal. Tlf. (08) 93 51 86. (G3). T, K.

Larsen, Helge Klitgaard, skorstensfejermester, Tårsvej 4, Lendum, 9870 Sindal. Tlf. (08) 47 32 79.

Jensen, Ejgil Halskov, overpostbud, Fynsgade 4, 9870 Sindal. Tlf. (08) 93 55 63. (A). Ø, FT.

Larsen, Jens Chr., lærer, Buen 18, Lørslev, 9800 Hjørring. Tlf. (08) 96 33 20. (G4). So, E.

Lund, Kirsten, lærer, Vejborgvej 6, 9870 Sindal. Tlf. (08) 93 54 87. (Z). So, T, F, V.

Olesen, Poul, formand, Frederikshavnvej 450, 9870 Sindal. Tlf. (08) 93 57 56. (A). FSo, K, F.

Rilsager, Anker, overlærer, Jyllandsgade 10, 9870 Sindal. Tlf. (08) 93 55 79. (A). T, E.

Rilsager, Søren, tømrermester, Bøgestedvej 231, Astrup, 9800 Hjørring. Tlf. (08) 96 51 56. (V1). So, T, E.

Sondrup, Karen, lærer, Skærumvej 42, Lendum, 9870 Sindal. Tlf. (08) 47 33 39. (V2). So, T.

Voss, Frederik, faglærer, Jerupvej 722, Vogn, 9871 Tolne. Tlf. (08) 93 04 35. (G7). E, K, F.

Nedsatte udvalg og kommissioner: (formænd)

Økonomiudvalget:

Borgmester Jørgen Jensen.

Stående udvalg:

Det sociale udvalg: Formand Poul Olesen.

Udvalget for tekniske anliggender:

Overpostbud Ejgil Halskov Jensen.

Udvalget for faste ejendomme:

Gårdejer Peter Christensen.

Udvalget for kulturelle anliggender:

Afdellingsbestyrer Kurt Jensen.

Andre udvalg og kommissioner:

Civilforsvarskommission:

Borgmester Jørgen Jensen.

Ligningskommission:

Afdellingsbestyrer Kurt Jensen.

Skolekommission:

Udviklingschef Per Østergaard.

Sekretær for kommunalbestyrelsen:

Kæmner Svend Aage Jacobsen.

Kommunens revision:

Kommunernes Revisionsafdeling

Den kommunale administration:

Borgmesterkontor:

Kæmner: Svend Aage Jacobsen.

ØKONOMISK/ADMINISTRATIV FORVALTNING:

Økonomikontor:

Kommunebogholder: Johannes Jensen.

Skattekontor:

Skatteinspektør: Leif Christoffersen.

Folkeregister:

Folkeregisterfører: Eln Nielsen.

Administrationen:

Kæmner: Svend Aage Jacobsen.

Social forvaltning:

Socialinspektør: Frank Kock.

Fuldmægtig: Hans Jørgen Ørum.

Inkasso:

Pantefoged: Knud Thomsen.

SOCIAL- OG SUNDHEDS-FORVALTNING:

Social forvaltning:

Socialinspektør: Frank Kock.

Pensjonskontor:

Overassistent: Erik Blok.

Dagplejeleder: Karen M. Nielsen.

Hjemmehjælp:

Hjemmeplejeleder: Sonja Krogh

Edith Rolander.

TEKNISK FORVALTNING:

Kommuneingeniør: Svend Mogensen.

Kloakforhold m. v.:

Vakant.

Bygningsinspektorat:

Bygningsinspektør: Kommuningeniør Svend Mogensen.

Arkitekt: Jørn Rotbøl.

Konstruktør: Georg Schmidt.

Brandinspektorat:

Brandinspektør: Stationsleder P.

Gullach, 9800 Hjørring.

Stadsgartnerens kontor:

Kommunegartner:

Erling Christensen.

KULTUREL FORVALTNING:

Skolevæsenet:

Skoledirektør: Søren Jørgensen.

Ungdomsskoleleder: Lærer Erik

Adser-Larsen, Astrup

Tlf. (08) 96 53 02

Erhvervskonsulent: Kurt Hansen.

Talekonsulent: Hans Jørgen Mortensen.

Skolepsykolog, specialundervisnings-

konsulent: Ruth Mogensen.

Skolelæge: A. Bigler.

Børnetandplejen, Sindal

Klinikchef Peter Neve

Tlf. (08) 93 51 80

Konsulent for hjælpeklasserne:

Poul Kjærgaard.

Konsulent for uddannelses- og

erhvervsorientering:

Lykke Yding Nielsen

Biblioteksvæsenet:

Skolebibliotekskonsulent: Lærer

Jens Holt Andersen, Sindal skole.

Sindal bibliotek

Nørregade 33, 9870 Sindal

Tlf. (08) 93 54 70

Ledende bibliotekar: Lektor Aage

Pedersen, Sindal.

Levnedsmiddelkontrol:

Astrupvej 53, Hjørring

Tlf. (08) 92 31 42

Sociale institutioner, skoler m.v. i Sindal kommune:

Sociale Institutioner:

Plekehjem:

Hvilkehjemmet »Højsletten«
(20 pladser), 9800 Hjørring
Tlf. (08) 96 52 10
Bestyrerinde: Fru M. M. Mouritsen

Hvilkehjemmet »Stenskilde«
(20 pladser), 9800 Hjørring
Tlf. 96 52 24

Forstander: Alf. Chr. Nielsen

Mosbjerg Alderdomshjem
(23 pladser) 9891 Tolne
Tlf. (08) 93 01 28

Bestyrerinde: Fru Inger Beck Jensen

»Vendelbohjemmet«
(63 pladser) 9870 Sindal
Tlf. (08) 93 55 22

Bestyrere: Anne Kirstin og Laurits Pedersen

Dagcenter i tilknytning til Vendelbohjemmet
Tlf. (08) 93 59 29

Bestyrer: Ledende ergoterapeut Anne Rohbrandt

Sindal plejehjem »Solgården«
(23 pladser) 9870 Sindal
Tlf. (08) 93 50 25

Bestyrer: Johannes Gårdbo.

Skoler:

Kommunale folkeskoler:

Astrup centralskole
9800 Hjørring
Tlf. (08) 96 50 55
Skoleinspektør: Niels Erik Kjærgaard Andersen

Hørnsted centralskole
9870 Sindal
Tlf. (08) 93 57 23
Skoleinspektør: Per Frandsen.

Lendum centralskole
9870 Sindal
Tlf. (08) 47 32 94
Skoleinspektør: Jørgen Gram

Lørslev skole
9800 Hjørring
Tlf. (03) 96 32 26
Skoleinspektør: Poul Pedersen

Mosbjerg centralskole
9891 Tolne
Tlf. (08) 93 02 23
Skoleinspektør: Kai Møller Jensen

Sindal skole
9870 Sindal
Tlf. (08) 93 50 16
Skoleinspektør: Carlo Møller

Tolne skole
9891 Tolne
Tlf. (08) 93 04 21
Førstelærer: Jørn Klyve

Skagen

Rådhuset, Sct. Laurentii Vej 87

9990 Skagen

Tlf. (08) 44 15 00

Postgiro: 9 01 55 15

Ekspedition:

9.30—13, torsdag dog 9.30—13 og 16—18

Civilforsvarskontor:

Buttervej, tlf. (08) 44 15 00. 12—13

Kommunekode: 841

Amtskommune: Nordjylland

Retskreds: Frhvn.

Politikreds: Frhvn., Skagen m.v.

Skattekreds: Frederikshavn

Vurderingskreds: Hirtshals-Skagen

Folketal 1/10-80: 14.017

Areal i ha: ca. 14.466

Kommunevalget 7. marts 1978:

Af 9.336 vælgere stemte 6.659, heraf 6.625 gyldige stemmer. Stemmeprocent: 71,3. A 1.451 (4), C 406 (1), Q 147 (0), V 2.505 (7), Z 540 (1), H (Arbejderlisten) 675 (2), U (Den fri borgerliste) 70 (0), X (Gruppe 72 — Tværpolitisk liste) 831 (2). (A+H).

Byrådets 17 medlemmer:

Borgmester: Nibe-Hansen, H., fiskeeksportør, Bakkedraget 8, 9990 Skagen. Tlf. (08) 44 14 38. (V). FØ, E, FK, FC.

1. viceborgmester: Thomsen, Erik, kontorleder, Skagavej 120, 1. tv., 9990 Skagen. Tlf. (08) 44 15 71. (A). Ø, So, FSko, S.

2. viceborgmester: Ottesen, Harry, fiskeskipper, Vinkelvej 22, 9990 Skagen. Tlf. (08) 44 26 68. (V). So, FE, K, H.

Bruun, Egon, lejrchef, Fyrvej 1, 9990 Skagen. Tlf. (08) 44 22 23. (C). T, H.

Eggert, Jens A., elektriker, Glentevej 8, 9990 Skagen. Tlf. (08) 44 53 20. (A). E.

Elken, Mona, overlærer, Gårdbovvej 31, 9982 Albæk. Tlf. (08) 48 81 78. (V). FSo, K, H.

Jensen, Bodil, tillidskvinde, Skarpæsvvej 113, 9990 Skagen. Tlf. (08) 44 36 70. (H). So, E.

Jensen, Kirsten, husmoder, Skarpæsvvej 161, 9990 Skagen. Tlf. (08) 44 10 12. (V). So, Sko, S.

Kjær, Peter, fagforeningsformand, I. P. Jacobsens Vej 12, 9990 Skagen. Tlf. (08) 44 23 14. (H). Ø, T, FH.

Lund, Finn, fuldmægtig, I. Christenssensvej 38, 9990 Skagen. Tlf. (08) 44 29 16. (X). Ø, K.

Nielsen, Erling, arkitekt, Splidsvej 52, 9990 Skagen. Tlf. (08) 44 26 80. (V). Ø, FT.

Nielsen, Mary K., husmoder, Trindelvej 40, 9990 Skagen. Tlf. (08) 44 19 13. (A). T, K.

Nielsen, Sonja, husmoder, Skagavej 42, 9990 Skagen. Tlf. (08) 44 18 66. (X). E, So.

Pedersen, Rudolf, gårdejer, Kærvej 32, Klitlund, 9982 Albæk. Tlf. (08) 48 80 57. (V). So, T, E.

Rehn, Leif, direktør, J. Bergs Vej 10, 9990 Skagen. Tlf. (08) 44 26 50. (Z). Sko, S.

Simonsen, Ole, sagsbehandler, Engvej 11, 9982 Albæk. Tlf. (08) 48 85 70. (A). H, Sko, S.

Troldborg, Wagn Åge, gårdejer, Kandestedvej 148, Starholm, 9990 Skagen. Tlf. (08) 48 81 45. (V). E, Sko, FS.

Nedsatte udvalg og kommissioner: (formænd)

Økonomiudvalget:

Borgmester, fiskeeksportør H. Nibe-Hansen.

Stående udvalg:

Det sociale udvalg: Overlærer Mona Elken.

Udvalget for tekniske anliggender: Arkitekt Erling Nielsen.

Udvalget for faste ejendomme: Harry Ottesen.

Udvalget for kulturelle anliggender: Borgmester, fiskeeksportør H. Nibe-Hansen.

Havneudvalget: Fagforeningsformand Peter Kjær.

Skoleudvalget:

Kontorleder Erik G. Thomsen.

Andre udvalg og kommissioner:
Civilforsvarskommission: Borgmester, fiskeeksportør H. Nibe-Hansen.

Ligningskommission: Assurandør Poul Jørgen Nielsen.

Skolekommission: Gårdejer Wagn Aage Troldborg.

Sekretær for byrådet:

Kommunaldirektør: Helge Sørrig.

Kommunens revision:

Kommunernes Revisionsafdeling.

Den kommunale administration:

Kommunaldirektør: Helge Sørrig.

Borgmesterkontor:

Fuldmægtig:
Overassistent: Renna Pedersen.
Overassistent: Elsebeth Bang.

ØKONOMISK/ADMINISTRATIV FORVALTNING:

Kommunebogholder: Carlo Christensen.
Fuldmægtig: P. Langhave.

Ekspeditionskontor:

Regnskabsafdeling:

Fuldmægtig: P. Langhave.

Incassokontor:

Fuldmægtig: Jørn Sørensen. (pantefoged)

Ejendomsbeskatning:

Overassistent: E. Krogh Poulsen.

Ligningskontor:

Skatteinspektør: H. Bjerre-Andersen
Skatterevisor: Leo Pedersen.
Fuldmægtig: Peter G. Lundholm.

Arbejdsgliverkontrol:

Overassistent: Arne Bergmann.

Lønkontor:

Overassistent: Niels Kærebo.

Folkeregister:

Overassistent: Helge Pollas.

SOCIAL- OG SUNDHEDS-FORVALTNING:

Socialinspektør: Poul Godsk
Fuldmægtig: Erik Brath Eriksen.

Afdeling for sygedagpenge og sygesikring:

Fuldmægtig: Erik Jenne Nielsen.

Afd. for folke-, invalide- og enke-pension:

Overassistent: Jens Kr. Pedersen.

Bistandsafdeling:

Socialrådgiver Birgitte Pedersen.

Børnetilskud + ungdomsydelse:

Assistent: Eva Steensgaard.

Underholdsbidrag:
Assistent: Finn E. Pedersen.

Boligsikring og boligydelse.
Assistent: Ellen Gregersen

Budget, bogholderi og institutioner:
Fuldmægtig: Finn N. Lund.

Leder af hjemmepleje:
Sygeplejerske Maja Grethe Dragø.

Sundhedsplejersker:
Vakant.
Vivian Floor.

Levnedsmiddelkontrol :
Nordøstvendssysels Levnedsmiddel-
og Miljøkontrol
Tlf. (08) 42 02 75
Rådhus Allé 100, 9900 Frederikshavn
Stadsdyrlæge: R. Kjellelev.

TEKNISK FORVALTNING:

Stadsingeniørens kontor:
Stadsingeniør: Vagn Rasmussen.
Fuldmægtig:
Lau Nørgaard Andersen.

Miljøafdelingen:
Ingeniør: Helge Pedersen.

Byplanafdelingen:
Arkitekt: Oscar Larsen.
Ingeniør: Poul Syberg.

Vej- og kloakafdelingen:
Afdelingsingeniør: Jan Jensen.
Ingeniør: Richard Malmose.

Driftskontor og materialegård:
Buttervej, tlf. (08) 44 11 95.
Vejassistent: Tage Øhrberg.

Vandforsyning og renovationsvæsen:
Driftskontor: Chr. X's Vej 50,
tlf. (08) 44 39 22
Stadsingeniør: Vagn Rasmussen.
Driftsassistent: Leo Olesen.
Overassistent: Kurt Isaksen.

BBR-register:
Teknisk assistent: Ib Kjeldsen.

Bygningsinspektørens kontor:
Bygningsinspektør: Lars Nielsen.

Brandinspektorat:
Brandinspektør: Martin Købsted.

Civildforsvar:
Civildforsvarsleder: Helge Jeppesen.

KULTUREL FORVALTNING:

Skolevæsenet:
Skoledirektør: Svend Biskjær, C. S.
Møllers Vej 2.
Skolelæger:
J. Sønderholm.
Søren Banke
Cheftandlæge: P. Bendixen.
Ungdomsskoleinspektør:
Thorkild Lind.

Erhvervskonsulent: Carl Jul Sø-
rensen.
Skolepsykolog: Per Korgaard-Søren-
sen, Hirtshals.

Biblioteksvæsenet:

Skagens bibliotek
Sct. Laurentivej 23, 9990 Skagen
Tlf. (08) 44 28 22
Overbibliotekar: Helene Rommel-
hoff.

**Sociale institutioner, skoler m. v. i
Skagen kommune:****Sociale institutioner:****Plejehjem:**

Skagens plejehjem
Sct. Laurentivej 84, Skagen
Tlf. (08) 44 14 13
Bestyrer: Ellen Svendsen
74 pladser
Beskyttede boliger (25 lejligheder)
Hvide Hus, 9990 Skagen
Tlf. (08) 44 47 89
Leder: Hanne Holtet

**Børne-, ungdoms- og forsorgs-
institutioner:**

Møllehuskolen, Skagen afd.
Hedeboskolen, Nordsøvej
Tlf. (08) 44 30 80
Leder: Poul Rohde

Skoler:**Kommunale folkeskoler:**

Ankermedets skole
Ankermedet, Skagen
Tlf. (08) 44 25 66
Skoleinspektør: Knud Overgaard

Hedeboskolen
Nordsøvej, Skagen
Tlf. (08) 44 41 44
Skoleinspektør: Henning Stevn

Kappelborgskolen
Skolevej, Skagen
Tlf. (06) 44 47 44
Skoleinspektør: Kristen Rasmussen

Aalbæk skole
Aalbæk
Tlf. (08) 48 82 74
Skoleinspektør: Aage Lundgaard

Private skoler:

Privatskolen i Skagen,
Ndr. Ringvej 190, 9990 Skagen
Tlf. (08) 44 48 84
Leder: Jørgen Bagger.

Skanderborg

Adelgade 44

8660 Skanderborg

Tlf. (06) 52 12 66

Postgiro: 3 06 89 00

10—12,30, torsdag tillige 15—18

Civillforsvarskontor:

Vestergade 131

8660 Skanderborg

Tlf. (06) 52 21 88

8—12

Kommunekode: 745

Amtskommune: Århus

Retskreds: Skanderborg

Politikreds: Odder

Skattekreds: Silkeborg

Vurderingskreds: Skanderborg

Folketal 1/10-80: 19.214

Areal i ha: 12.944

Kommunevalget 7. marts 1978:

Af 12.387 vælgere stemte 9.228, heraf 9.133 gyldige stemmer. Stemmepercent: 73,6. A 3.628 (8), B 425 (0), C 596 (1), F 531 (1), K 229 (0), Z 719 (1), V1 707 (2), V2 2.298 (6). [V1+V2]. (C+V1, V2+Z), (F+K).

Kommunalbestyrelsens

19 medlemmer:

Borgmester: Jacobsen, Ejnar, Vester-møllevej 7, Fruering, 8660 Skanderborg. Tlf. (06) 52 14 48. (V). FØ, FB, FC, FBe.

1. viceborgmester: Madsen, Aage, direktør, Oddervej 23, 8660 Skanderborg. Tlf. (06) 52 00 74. (V). Ø, FT, B, C.

2. viceborgmester: Sørensen, Mar., undervisningsleder, Elmevej 8, 8660 Skanderborg. Tlf. (06) 52 14 50. (A). Ø, C.

Andersen, Stig, gårdejer, Gammelgårdsvej 6, Virring, 8660 Skanderborg. Tlf. (06) 92 71 31. (V). K, F, FS, U.

Christensen, Kjeld Nyhuus, lærer, Lindedevej 10, 8660 Skanderborg. Tlf. (06) 52 08 09. (A). FSo.

Due, Svend, arbejdsmand, Vrold Tværvej 6, Vrold, 8660 Skanderborg. Tlf. (06) 52 08 56. (A). T, K, F.

Flensted-Jensen, Johannes, adjunkt, Gyldenmuld 4, Gram, 8660 Skanderborg. Tlf. (06) 57 13 52. (F). So, Byp.

Gaden, John, amtsfuldmægtig, Oddervej 34, 8660 Skanderborg. Tlf. (06) 52 10 18. (C). Ø, K, F, V.

Haysen, Svend Aage, bogholder, Virringvej 32, Gram, 8660 Skanderborg. Tlf. (06) 57 10 46. (V). So, K, S.

Holm, Ib, klinikchef, Bøgevej 11, 8660 Skanderborg. Tlf. (06) 52 13 68. (A). Ø, Byp, FU.

Jensen, Finn Holm, fabrikant, Elmevej 6, 8660 Skanderborg. Tlf. (06) 52 26 22. (Z). Ø, Byp.

Jensen, Aage Egebjerg, konsulent, Hylkevej 6, Horndrup, 8660 Skanderborg. Tlf. (06) 57 92 02. (V). T, FByp, F.

Johansen, Poul, montør, Aakandevej 8, Stilling, 8660 Skanderborg. Tlf. (06) 57 12 39. (A). So, K, S.

Jørgensen, André, tømrermester, Risvej 48, Ris, 8660 Skanderborg. Tlf. (06) 57 91 08. (V). So, T.

Madsen, Børge Skovgaard, postkontrollør, Næsset 46, 8660 Skanderborg. Tlf. (06) 52 11 01. (V). FK, Byp, S.

Mortensen, Gerner, vicevært, Ryparken 2, 8660 Skanderborg. Tlf. (06) 52 13 51. (A). K, F, S.

Petersen, Ejvind, fagforeningskasserer, Mågevej 24, 8660 Skanderborg. Tlf. (06) 52 08 94. (A). T.

Petersen, Gunnar, tømrermester, Cortinavej 6, Stilling, 8660 Skanderborg. Tlf. (06) 57 11 85. (V). T.

Weiss-Petersen, Viggo, vicevært, Vroldvej 44, Vrold, 8660 Skanderborg. Tlf. (06) 52 10 35. (A). Ø, T, B.

Nedsatte udvalg og kommissioner: (formænd)

Økonomiudvalget:

Borgmester Ejnar Jacobsen.

Stående udvalg:

Det sociale udvalg: Lærer Kjeld Nyhuus Christensen.

Udvalget for tekniske anliggender:

Direktør Aage Madsen.

Udvalget for kulturelle anliggender:

Postkontrollør Børge Skovgaard
Madsen.

Byplanudvalget: Konsulent Aage
Egebjerg Jensen.

Andre udvalg og kommissioner:

Brandkommission: Borgmester Ejnar
Jacobsen.

Civiltforsvarskommission: Borgmester
Ejnar Jacobsen.

Ligningskommission: Gårdejer Erling
Pedersen.

Skolekommission: Gårdejer Stig
Andersen.

Bevillingsnævn: Borgmester Ejnar
Jacobsen.

Fritidsnævn: Reklamekonsulent Jens
Christensen.

Ungdomsskolenævn: Klinikchef Ib
Holm.

Sekretær for kommunalbestyrelsen:

Kommunaldirektør F. G. F. Stellfeld.

Kommunens revision:

Kommunernes Revisionsafdeling A/S,
Nyropsgade 37, 1., 1602 København V.

Den kommunale administration:

Kommunaldirektør: F. G. F. Stellfeld.

Borgmesterkontor:

Fuldmægtig: Cand. jur. Hanne
Aagot.

Økonomisk planlægning:

Fuldmægtig: Annalise Hansen

ØKONOMISK FORVALTNING:

Kommunebogholder: G. Lundsgaard.

SKATTEFORVALTNING:

Skatteinspektør: Willy Jensen.

**SOCIAL- OG SUNDHEDS-
FORVALTNING:**

Socialinspektør: K. Mørk-Hansen.

TEKNISK FORVALTNING:**Stadsingenlørrens kontor:**

Stadsingenlør: H. Bering Petersen.

Bygningsinspektorat:

Bygningsinspektør: H. Bering Peter-
sen.

Brandinspektorat:

Brandinspektør: Børge Rasmussen.

Civiltforsvar:

Børge Rasmussen.
Kommunegartner: Arne Christen-
sen.

Værkerne:

El-værk: Østjysk Elforsyning,
Odder.

Vandværker og kloakværk:

Afdellingsingenlør: Kjær-Petersen.

KULTUREL FORVALTNING:**Skolevæsenet:**

Skoledirektør: Preben Tange.

Tale- og hørkonsulent: Henning
Jacobsen.

Klinikchef: Tandlæge Ib Holm.

Skolepsykolog: Svend Emil Chri-
stensen.

Skolelæge: Lis Zander Brinch.

Ungdomsskoleinspektør: Lærer Paul
Nissen.

Biblioteksvæsenet:

Skanderborg bibliotek
Adelgade 105, 8660 Skanderborg
Tlf. (06) 52 06 31

Overbibliotekar: Preben Bjarne
Nielsen.

Levnedsmiddelkontrol:

Under teknisk forvaltning.

**Sociale institutioner, skoler m. v. i
Skanderborg kommune:****Sociale institutioner:****Plejehjem:**

Plejehjemmet Kildegården
Skanderborg
Tlf. (06) 52 11 68

(105 pladser)

Inspektør: A. Kirk Olsen

Forstanderinde: Birgit Baunhøj

Syge- og plejehjemmet

P. B. Lundsvej 1, Skanderborg
Tlf. (06) 52 03 05 - 19 pladser

Bestyrerinde: Johanne Schmidt.

Alderdomshjemmet Solgården

Skanderborg
Tlf. (06) 52 03 53 - 44 pladser

Bestyrer: Erik Petersen

Plejehjemmet Baunegården

i Tebstrup
Skanderborg

Tlf. (05) 53 81 55 - 29 pladser

Bestyrerinde: Fru Ritha Jensen

**Børne-, ungdoms- og forsorgs-
institutioner:**

Centrallinstitutionen Sølund
8660 Skanderborg

Tlf. (06) 52 11 22

Forstander: Marinus Sørensen

Pensionatet Skanderborg Øst
Kildevej 14, 8660 Skanderborg
Tlf. (06) 52 15 28
Kst. forstander: Ann-Lisbet
Jacobsen

Skoler:**Kommunale folkeskoler:**

Morten Børup skolen
Møllegade, 8660 Skanderborg
Tlf. (06) 52 09 44
Skoleinspektør: Hans Christian
Stensgaard

Niels Ebbesen skolen
Thomas Helstedsvvej 20 A,
8660 Skanderborg
Tlf. (06) 52 20 66
Skoleinspektør: Esben Jensen

Stilling skole
8363 Stilling
Tlf. (06) 57 18 55
Skoleinspektør: Kai Faarbæk

Vestergades skole
Vestergade 12,
Tlf. (06) 52 11 22, lokal 229
Leder: Age Kjems.

Virring skole
8660 Skanderborg
Tlf. (06) 92 76 44
Skoleinspektør: L. Kaastrup Lau-
ritsen

Ejer Bavnehøj skolen
Tebstrup, 8660 Skanderborg
Tlf. (05) 53 82 64
Skoleinspektør: Pauli Ahaug

Private skoler:

Skanderborg realskole,
Adelgade 129, 8660 Skanderborg
Tlf. (06) 52 00 96
Skolebestyrer: Anker Villumsen

Gymnasier:

Skanderborg Amtsgymnasium
Kildevej 8
Tlf. (06) 52 23 33
Rektor: Bent Jespersen

Andre skoler:

Handelsskolen for Odder
og Skanderborg,
Højvangens Torv, 8660 Skanderborg
Tlf. (06) 52 17 55
Forstander: Sv. E. Christiansen

Brøruphus ungdomsskole
Hykke, 8660 Skanderborg
Tlf. (06) 53 80 72
Forstander: Holger Johns

Skanderborg ungdomsskole
Tlf. (06) 52 47 47
Ungdomsskoleinspektør: P. Nissen

Skibby

Røgerupvej 4
4050 Skibby
Tlf. (02) 32 83 33
Postgiro: 3 01 19 25.
10-14, torsdag tillige 16-18, fredag
10-13

Kommunekode: 229**Amtskommune:** Frederiksborg**Retskreds:** Frederikssund**Politikreds:** Frederikssund**Skattekreds:** Birkerød**Vurderingskreds:** Frederikssund**Folketal 1/10-80:** 5.431**Areal i ha:** 7.845**Kommunevalget 7. marts 1978:**

Af 3.481 vælgere stemte 2.852, heraf
2.823 gyldige stemmer. Stemmepro-
cent: 81,93. A 823 (4), B 191 (1), C 313
(2), Q 96 (0), V 760 (4), Z 288 (1), D
(Poul's liste) 111 (0), T (Tværsocial-
listisk Gruppe) 241 (1). (C+Z), (D+V).

Byrådets 13 medlemmer:

Borgmester: Pedersen, Jacob, gård-
ejer, Hestholm, Tørslevvej 60, Skul-
delev, 4050 Skibby. Tlf. (02) 32 03 16.
(V). FØ, So.

Viceborgmester: Hellum, Irvin, slag-
termester, Søgade 14, Venslev, 4050
Skibby. Tlf. (02) 32 91 09. (C). So, E,
K, FF.

Danielsen, Ib, maskinarbejder, Klirke-
gade 7, Ferslev, 4050 Skibby. Tlf. (02)
32 90 09. (A). E.

Frederiksen, Hans, speditør, Røsbjerg-
gård, Kirkegade 48, Ferslev, 4050
Skibby. Tlf. (02) 32 90 44. (V). Ø, FE,
F, LI.

Hansen, Erik, direktør, Rosenlund,
Venslev huse 11, 4050 Skibby. Tlf. (02)
32 93 20. (A). K, S, FU.

Hansen, Erik A., gårdejer, Esrogård,
Nakkedamsvej 88, 4050 Skibby. Tlf.
(02) 32 93 42. (A). K, S, U.

Hansen, Mogens Bo, lærer, Vestervej
32, Vejleby, 4050 Skibby. Tlf. (02)
32 93 04. (T). So, E, F.

Nielsen, Bjørn, fabrikant, Møllevænget
2, Skuldelev, 4050 Skibby. Tlf. (02)
32 02 33. (Z). FSo, K, S.

Nielsen, Knud Ph., fabrikant, Hjortevej 2, 4050 Skibby. Tlf. (02) 32 86 10. (C). Ø, T, E, B, FLI.

Olsen, Bent, tømrermester, Hammer Bakke 6. Vejleby, 4050 Skibby. Tlf. (02) 32 94 24. (V). FT, FB, V.

Schwaner, Hans-Henning, skoleleder, Mejerivej 1, Ferslev, 4050 Skibby. Tlf. (02) 32 90 29. (B). Ø, K, FS.

Slotsgaard, Jørgen, lærer, Manderupvej 1, 4050 Skibby. Tlf. (02) 32 84 43. (A). So, T, F.

Sørensen, Børge, arbejdsmand, Østergade 16, Skuldelev, 4050 Skibby. Tlf. (02) 32 03 05. (A). T, E, B, LI.

Nedsatte udvalg og kommissioner: (formænd)

Økonomiudvalget:

Borgmester, gårdejer Jacob Pedersen.

Stående udvalg:

Det sociale udvalg: Fabrikant Bjørn Nielsen.

Udvalget for tekniske anliggender: Tømrermester Bent Olsen.

Udvalget for faste ejendomme: Speditør Hans Frederiksen.

Udvalget for kulturelle anliggender: Gårdejer Erik A. Hansen.

Andre udvalg og kommissioner:

Brandkommission: Tømrermester Bent Olsen.

Fritidsnævn: Slagtermester Irvin Hellum.

Ligningskommission: Fabrikant Knud Ph. Nielsen.

Skolekommission: Skoleleder Hans-Henning Schwaner.

Ungdomsskolenævnet: Direktør Erik Hansen.

Sekretær for byrådet:

Kommunaldirektør Jørgen Nordlund.

Kommunens revision:

Statsaut. revisorer: Nejstgaard - Vetlov.

Den kommunale administration:

ØKONOMISK FORVALTNING:

Kommunaldirektør: Jørgen Nordlund.

Sekretariat:

Fuldmægtig: Ingrid Hansen

Bogholderi:

Bogholder: Sv. E. Nielsen.

Skattevæsen (ligning, folkeregister): Skatteinspektør: Verner Pedersen.

SOCIALFORVALTNINGEN:

Afdelingsleder: Socialinspektør Erik Larsen.

Daglejeordning: Birgit Møller.

Henvendelse til Skibby kommunes socialforvaltning.

TEKNISK FORVALTNING:

Afdelingsleder: Kommuneingeniør Erling Nilausen.

Brandinspektør:

Brandinspektør: Karl G. Jensen.

KULTUREL FORVALTNING:

Skolevæsenet:

Overassistent: Kirsten Nørskov.

Ledende skoleinspektør: Carsten Hogstad, Marbækskolen

Kst. ungdomsskoleinspektør:

Erling Jørgensen
Kirkestien 7, 3630 Jægerspris

Tlf. (02) 32 82 78 på skolen

Skolelæge: Fælles med Jægerspris, Fr.-sund, Slangerup kommuner.

Biblioteksvæsenet:

Skibby bibliotek

Skolevej 7, 4050 Skibby

Tlf. (02) 32 85 80

Bibliotekar: Fru Grethe Andersen.

Levnedsmiddelkontrol:

Stadsdyrlæge Poul Bang, Frederikssund.

Sociale institutioner, skoler m. v. i Skibby kommune:

Sociale institutioner:

Plejehjem:

»De gamles hjem«

Hovedgaden 3 B, Skibby

Bestyrerinde: Fru Annie Norborg
Tlf. (02) 32 81 48

39 pladser

Plejehjemmet »Nordhøj«

Hovedgaden 3 A, 4050 Skibby

Forstander: E. Malthe Christensen
Tlf. (02) 32 85 85

(30 pladser)

Børne-, ungdoms- og forsorgsinstitutioner:

Frederiksborg Amts Skolehjem

»Skibbyhøj«

Birkevej 6

4050 Skibby

Tlf. (02) 32 80 26

Forstander: Helge Hemmer Larsen

Skoler:**Kommunale folkeskoler:**

- Skuldelev skole
Østergade 34, Skuldelev
Tlf. (02) 32 03 80
Skoleinspektør: Knud Jordy
- Venslev skole
Søgade 4, Venslev
4050 Skibby
Under Marbækskolen: Tlf. (02) 32 93 65
Overlærer: Villy Villits
- Marbækskolen
Selsøvej 16, 4050 Skibby
Tlf. (02) 32 82 92
Skoleinspektør: Carsten Høgstad
- Ferslev skole
Skolestrædet 5, Ferslev, 4050 Skibby.
Under Marbækskolen: Tlf. (02) 32 93 33
Overlærer: Villy Villits

Skive

- Østergade 29
7800 Skive
Tlf. (07) 52 18 00
Ekspeditionstid:
Hverdage 9—13, torsdag tillige 15—18
Postgiro: 8 08 90 00
- Borgmesterkontor:**
Østergade 29
- Kasserer- og fogedkontor:**
Østergade 29
- Folkeregister:**
Østergade 29
- Skatteforvaltning:**
Brogaardsgade 5
- Social- og sundhedsforvaltning:**
Østergade 27 A
- Teknisk forvaltning:**
Østergade 13
- Skoleforvaltning:**
Frederiksgade 31
Tlf. (07) 52 44 22
- Brandvæsen:**
Engvej 4
Tlf. (07) 52 07 17

- Kommunekode:** 779
Amtskommune: Viborg
Retskreds: 73, Skive
Politikreds: 48, Skive
Skattekreds: Thisted

Vurderingskreds: Skive

Folketal 1/7-80: 26.867
Areal i ha: 23.846

Kommunevalget 7. marts 1978:

Af 18.584 vælgere stemte 13.473, heraf 13.347 gyldige stemmer. Stemmeprocent: 72,5. A 5.463 (9), B 1.782 (3), C 1.512 (3), F 910 (2), K 278 (0), M 217 (0), Q 484 (0), V 1.705 (3), Z 996 (1). [B1+B2], [V1+V2]. (C+M+Q+V1,V2), (F+K).

Byrådets 21 medlemmer:

- Borgmester: Kjærgård, Peter, Klelgastvej 44, 7800 Skive. Tlf. (07) 52 14 59. (A). FØ, B, FC, FBe, FVgb, Sa, Po.
1. næstformand: Paaske, Viggo, direktør, Porshøjvej 52, 7800 Skive. Tlf. (07) 52 47 30. (C). Ø, Vgb.
2. næstformand: Jensen, Gunnar, konsulent, Frederiksdal Allé 107, 7800 Skive. Tlf. (07) 52 18 37. (B). Ø, FT, Bo, Vgb, Sa.
- Andersen, Søren Erik, major, Toftvej 11, 7840 Højslev. Tlf. (07) 53 57 97. (C). FH, Vær, N.
- Bilstrup, Steen, førstelærer, Ørumvej 93, 7840 Højslev. Tlf. (07) 53 81 72. (V). FK, Gr, Sbi, F.
- Dreier, Børge, vognmand, Ballingvej 56, Hem, 7000 Skive. Tlf. (07) 53 10 95. (B). H, Sko, Gr, Sbi, S, Skn, F.
- Faurholdt, Svend Aage Kvoisbjerg, gårdejer, Viborgvej 322, 7840 Højslev. Tlf. (07) 53 51 45. (Z). K.
- Goul, Hans, gårdejer, Tolstrupvej 1, Hem, 7800 Skive. Tlf. (07) 53 10 52. (V). T, Vær, Bo.
- Jacobsen, Peter, vurderingsformand, Frederiksdal Allé 3, 7800 Skive. Tlf. (07) 52 05 25. (A). Ø, H, FVær, B, Vgb, Sa.
- Jakobsen, Theodor, lærer, Brårupvej 146, 7800 Skive. Tlf. (07) 52 49 17. (F). So.
- Jeppesen, Peter Dahl, arbejdskonsulent, Højlandsvej 96, 7800 Skive. Tlf. (07) 52 15 62. (A). FSo, T.
- Kjeldsen, Erling, overlærer, Henrik Lunds Vej 28, 7800 Skive. Tlf. (07) 52 29 06. (C). So, K, FB, C, Gr, U.

Madsen, Erik, lærer, Ahornvænget 82, 7800 Skive. Tlf. (07) 52 31 84. (A). T, H, Vær, Be, Bo.

Madsen, Inga Bruun, papirarbejder, Lyngtoften 28, 7800 Skive. Tlf. (07) 52 24 18. (A). So, Sko, S, Skn, F.

Nielsen, Hans elektriker, Ballingvej 51, Hem, 7800 Skive. Tlf. (07) 53 11 61. (A). K, Be.

Nielsen, Oluf, specialarbejder, Kløvervej 20, 7840 Højslev. Tlf. (07) 53 52 83. (A). T, H.

Odgaard, Malthe, boelsmand, Lærkenborgvej 12, Hald, 7840 Højslev. Tlf. (07) 53 81 98. (B). So, Be.

Olsen, Knud, skoleinspektør, Ahornvænget 3, 7800 Skive. Tlf. (07) 52 37 01. (A). K, Vær, FGr.

Peters, Kirsten, bibliotekar, Solhaven 2, 7800 Skive. Tlf. (07) 52 55 60. (F). Sko, S, Skn.

Rasmussen, Erik, direktør, Resenvej 60 A, 7800 Skive. Tlf. (07) 52 08 77. (V). Vær, Sko, S, Skn.

Rasmussen, Kirsten, fabriksarbejder, Ahornvænget 96, 7800 Skive. Tlf. (07) 52 23 01. (A). K, Be.

Svoldgaard, Aage, landpostbud, Viborgvej 269, 7840 Højslev. Tlf. (07) 53 51 07. (A). FS, FSko, Sbl, F.

Sa = Saneringsudvalg

N = Nævn til udpegning og eftersyn af luftfartøjer

Nedsatte udvalg og kommissioner: (formænd)

Økonomiudvalget:

Borgmester Peter Kjærgård.

Stående udvalg:

Det sociale udvalg: Arbejdskonsulent Peter Dahl Jeppesen.

Udvalget for tekniske anliggender: Konsulent Gunnar Jensen.

Udvalget for kommunale værker: Vurderingsformand Peter Jacobsen.

Udvalget for kulturelle anliggender: Førstelærer Steen Bilstrup.

Havneudvalget: Major Søren Erik Andersen.

Skoleudvalget:

Landpostbud Aage Svoldgaard

Andre udvalg og kommissioner:

Brandkommission: Overlærer Erling Kjeldsen.

Civilforsvarskommission: Borgmester Peter Kjærgård.

Fritidsnævn: Redaktionssekretær Ole Larsen.

Ligningskommission: Kaptajn Karl Albæk Christensen.

Skolekommission: Landpostbud Aage Svoldgaard.

Grundlisteudvalget: Skoleinspektør Knud Olsen.

Valgbestyrelse til kommunale valg: Borgmester Peter Kjærgård.

Landvæsensnævnet: Amtsligningsrådsfmd. Svend Madsen.

Lokalnævnet vedr. politiets virksomhed: Borgmester Peter Kjærgård.

Ungdomsskolenævnet: Sognepræst Boye Bruhn.

Voksenundervisningsnævnet: Arbejdsformidler Gunnar Nielsen.

Sekretær for byrådet: Kommunaldirektør Orla B. Madsen.

Kommunens revision:

Kommunernes Revisionsafdeling.

Den kommunale administration:

Kommunaldirektør: Orla B. Madsen.

Byrådssekretariat:

Sekretariatschef: Erik Hermansen.
Fuldmægtige:
Linda Nielsen.
Erik Christensen.
Per L. Nielsen.

ØKONOMISK FORVALTNING:

Økonomichef: Vagn Kristensen.
Kommunebogholder: Frede Madsen.
Ekspeditionssekretær: Kristen Nielsen.
Fuldmægtige:
Martin Nielsen.
Olav Jensen.
Birgit Kongensgård.
Sekretær: Peter Woldemann

SKATTEFORVALTNING:

Skatteinspektør: Rogert Krogh.

Skattekontor og folkeregister:

Ekspeditionssekretær: Ernst Christensen.
Revisor: Tage Jørgensen.
Revisor: Jørgen Nielsen.
Fuldmægtig: Hans Jensen.
Fuldmægtig: Per Thorstensen.

SOCIAL- OG SUNDHEDS-FORVALTNING:

Socialinspektør: Jørgen Larsen.
Ekspeditionssekretær: Bent Norup.

Fuldmægtig: Gerda Olsen.
 Fuldmægtig: Frank Nielsen.
 Fuldmægtig: Verner Grønning.
 Fuldmægtig: Jens Christian Bruun-Toft.
 Fuldmægtig: Kurt Petersen.
 Fuldmægtig: Esther Hansen.

TEKNISK FORVALTNING:

Stadsing., cand. polyt. Ole Nør-gaard.
 Ekspeditionssekretær:
 Marius Hedegaard
 Fuldmægtig: Else Jørgensen.
 Kloakafdeling:
 Afd.ingeniør cand. polyt. Poul Munk.
 Vejafdeling:
 Afd.ingeniør cand. polyt. N. C. H. Laursen.
 Byplanafdeling:
 Arkitekt: Per Phillipson, m. a. a.
 Bygningsafdeling:
 Bygningsinspektør: Ole Kloster.
 Parker m.v.
 Kommunegartner: Stig Ramskov
 Civilforsvar:
 Civilforsvarsleder: Harry Albertsen.

Værkerne:

El-værk:
 Skive Elværk, Brårupgade 18
 tlf. (07) 52 03 32
 Elværkbestyrer: N. H. Nielsen.

Vandværk:

Skive Vandværk, Jegstrupvej 9
 tlf. (07) 52 02 97
 Maskinmester: Tage Boel

Havnevæsenet:

Havneingeniør: Ole Nørgaard.
 Havnefoged: Erik Kragh Thomsen.
 tlf. (07) 52 00 68

Brandvæsen:

Brandinspektør: Harry Albertsen.

SKOLEFORVALTNING:

Frederiksgade 31
 Tlf. (07) 52 44 22
 Skoledirektør: C. E. Thomsen.
 Fuldmægtig: Johan Kaysen.
 Ungdomsskoleinspektør: Svend Sandfeld.

Talekonsulent:

Niels Lautrup.

Skolepsykolog:

Ledende skolepsykolog:
 O. Irgens Møller.

Skolelæger:

Bodil Carlsen.
 Maren I. Hye-Knudsen.

Overtandlæge:

Ulla Felding.

Biblioteksvæsenet:

Stadsbibliotekar: Børge Kristiansen.
 Vicedstadsbibliotekar: Jens Erik Korntved
 Ledende børnebibliotekar:
 Helle Susanne Pedersen

Skive kommunebibliotek,
 Vestergade 1, tlf. (07) 52 33 88
 Egeris Bibliotek,
 Dalgas Allé 8-10, tlf. (07) 52 33 88

Sociale institutioner, skoler m.v. i Skive kommune:**Sociale institutioner:****Plejehjem:**

De gamles hjem
 Ringsgade 6, Skive
 Tlf. (07) 52 04 36 - 82 pladser
 Bestyrer: Carl Lynderup
 Skovbakkehjemmet
 Skovbakken 89, Skive
 Tlf. (07) 52 25 88 - 47 pladser
 Bestyrer: Robert Madsen.
 Egeris Plejehjem
 Kirke Alle 3, Skive
 Tlf. (07) 52 10 55 - 44 pladser + 3 feriestuer + 8 beskyttede boliger
 Bestyrer: Hans Møller
 Hald Alderdomshjem
 Ørsløvklostervej 167, Hald,
 7840 Højslev
 Tlf. (07) 53 80 79 - 8 pladser
 Bestyrer: Lisbeth Nielsen
 Højslev Alderdomshjem
 Østerrisvej 25, 7840 Højslev
 Tlf. (07) 53 50 35 - 16 pladser
 Bestyrer: Ellen Jansson
 Rønbjerg Alderdomshjem
 Præstevejen 28, Rønbjerg
 7800 Skive
 Tlf. (07) 53 40 34 - 12 pladser
 Bestyrer: Harald Zobbe
 Hem Alderdomshjem
 Krarupvej 11, Hem, 7800 Skive
 Tlf. (07) 53 10 16 - 14 pladser
 Bestyrer: Erik Mikkelsen
 Gigtplejehjemmet
 Marienlystvej 11, 7800 Skive
 Tlf. (07) 52 70 11 - 51 pladser
 Forstander: Jens Pedersen

Børne-, ungdoms- og forsorgs-institutioner:

P. Sabroes børnehjem
 (20 børn 2-20 år)
 Fredensgade 11, Skive
 Tlf. (07) 52 07 12
 Leder: Ove H. Larsen
 Resenlund
 (140 mænd og kvinder under ånds-
 svageforsorgen)
 Tlf. (07) 52 40 77
 Inspektør: M. Fogh
 Skive Fjord Ungdomsskole
 (24 drenge og piger under åndssva-
 geforsorgen)
 Smøgen 2
 Tlf. (07) 52 18 68
 Leder: F. Mark Pedersen
 Egerissskolen (Eksternatskole)
 Arvikavej
 Tlf. (07) 52 31 95
 Skoleleder: Ib Bendtsen

Skoler:**Kommunale folkeskoler:**

- Brårup skole, Brårupvej 94**
Tlf. (07) 52 80 22
Skoleinspektør: Viggo Nielsen
Hem centralskole
Rude Møllevej 3, Hem
Tlf. (07) 53 13 00
Skoleinspektør: Mogens Hansen
Højslev skole
Skolevej 13-15, 7840 Højslev
Tlf. (07) 53 59 55
Skoleinspektør: Ib Andersen
Nr. Søby skole, Stoholmvej 24
7840 Højslev
Tlf. (07) 53 53 22
Skoleinspektør: Age Kjærgård
Resen skole, Furvej 9-11, Skive
Tlf. (07) 52 88 22
Skoleinspektør: Carl Eriksen
Rønbjerg skole
Kisumvej 30, Rønbjerg
Tlf. (07) 53 42 55
Skoleinspektør: Torben Olesen
Ny Skivehus skole, Rosenbakken
Tlf. (07) 52 09 99
Skoleinspektør: Martin Bach Vilhelmsen
Ørslevkloster skole, Hejlskovvej 27,
Lund, 7840 Højslev
Tlf. (07) 53 84 55
Skoleinspektør: Mogens Haugård
Ørum skole, Ørumvej 93,
7840 Højslev
Tlf. (07) 53 81 72
Førstelærer: Steen Bilstrup
Aakjærskolen, Frederiksgade 21
Tlf. (07) 52 36 33
Skoleinspektør: Jørn Arne Yde Andersen

Private skoler:

- Dalgasskolen**
(Skive seminariums øvelsesskole)
Dalgas Allé, Skive
Tlf. (07) 52 39 13
Skoleinspektør: Knud E. Olsen

Gymnasier:

- Skive amtsgymnasium og HF-kursus**
Egerisvej, Skive
Tlf. (07) 52 24 66
Rektor: Jens Lund

Andre skoler:

- Midtjysk Specialarbejderskole**
H. C. Ørstedesvej
Tlf. (07) 52 28 68
Afdelingsleder: Rahlf Langtved
Højslev kommunale ungdomsskole
Skolevej 15, 7840 Højslev
Tlf. (07) 53 55 65
Leder: J. Koch Jensen
Krabbesholm højskole
Krabbesholm Allé 9, Skive
Tlf. (07) 52 02 27
Forstander: Kr. Schultz Petersen

Skive Handelsskole

- Arvikavej
Tlf. (07) 52 31 88
Forstander: N. Bjerre
Skive kommunale ungdomsskole
Tambobus
Frederiksdal Allé 7
Tlf. (07) 52 24 26
Leder: Svend Sandfeld
Skive seminarium
Dalgas Allé 20
Tlf. (07) 52 17 66
Rektor: K. Miltersen
Skive tekniske skole
Kongsvingervej
Tlf. (07) 52 29 33
Forstander: Jørgen Lauritsen
Danmarks Lærerhøjskoles
afdeling i Skive
Dalgas Allé
Tlf. (07) 52 37 22
Afdelingsinspektør: Chr. Vogensen

Skjern

- Administrationsbygningen**
Finderupsvej 9
6900 Skjern
Tlf. (07) 35 11 00
Postgiro: 6 40 81 25
9.30—14, torsdag 9.30—18.

Kommunekode: 669**Amtskommune: Ringkjøbing****Retskreds: Skjern****Politikreds: Ringkjøbing****Skattekreds: Herning****Vurderingskreds: Bølling Herred****Folketal 1/10-80: 12.542****Areal i ha: 33.641****Kommunevalget 7. marts 1978:**

Af 8.271 vælgere stemte 6.746, heraf 6.709 gyldige stemmer. Stemmeprøcent: 81,5. A 1.367 (4), C 630 (2), Q 462 (1), V 1.364 (4), Z 301 (1), G1 509 (2), G2 279 (1), G3 385 (1), G4 458 (2), G5 128 (0), H 805 (3). [G1+G2+G3+G4+G5], [Q1+Q2+Q3], [V1+V2]. (G1,G2,G3,G4, G5+H).

Byrådets 21 medlemmer:

Borgmester: Lundsgaard, Chr., Lindvigvej 2, Borris, 6900 Skjern. Tlf. (07) 36 62 04. (H). FØ, FH, FB, FC.

1. viceborgmester: Christensen, A. Kousgaard, gårdejer, Klostervænget 31, 6900 Skjern. Tlf. (07) 35 05 27. (V). Ø, T, K.

2. viceborgmester: Vilsgaard, Henry, faglærer, Falkevej 7, 6900 Skjern. Tlf. (07) 35 01 82. (A). Ø. So

Clausager, Mads, gårdejer, Stensædvej 1, Sædding, 6900 Skjern. Tlf. (07) 36 20 36. (G1). Ø, So, E, FLi.

Haagensen, Sonja, børnehaveleder, Amagervej 36, 6900 Skjern. Tlf. (07) 35 21 26. (A). E, K, B.

Jensen, Jeppe, købmand, Højevej 41, Astrup, 6900 Skjern. Tlf. (07) 36 40 10. (C). O, E, B.

Jensen, Otto, pens. overlærer, Skrænten 2, Dejbjerg, 6900 Skjern. Tlf. (07) 34 13 10. (G2). So, E, Li.

Kristensen, Gunnar, gårdejer, Nørrelundvej 1, Astrup, 6900 Skjern. Tlf. (07) 36 42 03. (G3). So, FE.

Kristensen, N. K., overlærer, Vibevej 1, 6900 Skjern. Tlf. (07) 35 11 32. (V1). So, T.

Ladekjær, Peder, tømrermester, Bauehøj 9, Bølling, 6900 Skjern. Tlf. (07) 36 80 62. (G1). T, E, B.

Larsen, Børge, mejeribestyrer, Fårborgvej 6, Finderup, 6900 Skjern. Tlf. (07) 36 11 21. (G4). T, K.

Nielsen, Emma, fabrikant, Vardevej 9, 6900 Skjern. Tlf. (07) 35 11 40. (V1). So, K.

Nielsen, Viggo, lærer, Toftgårdvej 3, Borris, 6900 Skjern. Tlf. (07) 36 63 56. (H). So.

Niklassen, Ib Ross, fuldmægtig, Østervang 28, 6900 Skjern. Tlf. (07) 35 08 58. (Q). E, K, S.

Pedersen, Leif, sikringsmester, Kongevej 42, 6900 Skjern. Tlf. (07) 35 16 18. (A). T, K.

Poulsen, Egon Søgaard, fabrikant, Enghavevej 32, 6900 Skjern. Tlf. (07) 35 06 78. (C). FT, H.

Pradsgaard, Svend, arbejdsmand, Ahlervej 2, Borris, 6900 Skjern. Tlf. (07) 36 63 37. (A). So, T.

Rasmussen, Henning, gårdejer, Bousevej 17, Stauning, 6900 Skjern. Tlf. (07) 36 91 55. (Z). T, K.

Rasmussen, H. P., mejeribestyrer, Agllmt 9, Rækker Mølle, 6900 Skjern. Tlf. (07) 36 20 01. (G4). FK.

Sikjær, Britha, fru, Brinkvej 1, 6900 Skjern. Tlf. (07) 35 09 34. (V1). FSo, K.

Ørskov, Nanna, hjemmesygeplejerske, Borrisvej 29, Borris, 6900 Skjern. Tlf. (07) 36 61 41. (H). K, S.

Nedsatte udvalg og kommissioner: (formænd)

Økonomiudvalget:

Borgmester Chr. Lundsgaard.

Stående udvalg:

Det sociale udvalg:

Fru Britha Sikjær.

Udvalget for tekniske anliggender:

Fabrikant Egon Søgaard Poulsen.

Udvalget for faste ejendomme:

Gårdejer Gunnar Kristensen.

Udvalget for kulturelle anliggender:

Mejeribestyrer H. P. Rasmussen.

Havneudvalget: Borgmester

Chr. Lundsgaard.

Andre udvalg og kommissioner:

Brandkommission: Borgmester

Chr. Lundsgaard.

Civilforsvarskommission: Borgmester

Chr. Lundsgaard.

Ligningskommission: Gårdejer Mads

Clausager.

Skolekommission: Landbrugslærer Per

A. Hansen, Møllegårdsvej 15, Borris, 6900 Skjern.

Sekretær for byrådet:

A. V. Ankersen.

Kommunens revision:

Kommunernes Revisionsafdeling.

Den kommunale administration:

Kommunaldirektør: A. V. Ankersen.

Borgmesterkontor:

Fuldmægtig: H. Christensen.

ØKONOMISK/ADMINISTRATIV FORVALTNING:

Bogholderi:

Kontorchef: Erik Lorentzen.

Kommunekasserer: Peter Jensen.

Pantefoged: T. Weber.

Skattevæsen:

Skatteinspektør: R. Agerbo.

Fuldmægtig: I. R. Niklassen.

Leder af arbejdsgiverkontrollen:

Overassistent: Kurt Mikkelsen.

SOCIAL- OG SUNDHEDS-FORVALTNING:

Socialinspektør: F. Olesen.

Sygesikring:

Ekspeditionssekretær: Chr. Kokken
dorff.
Sundhedsplejerske: Helga Juhl.

TEKNISK FORVALTNING:

Stadsingeniørens kontor:
Stadsingeniør: G. H. Gregersen.

Ekspeditionskontor:

Fuldmægtig: G. Christensen.

Bygningsinspektør:

Bygnings- og brandinspektør: Frede
Stryhn.

Civilforsvar:

Daglig leder:
Fuldmægtig: E. Stål.

Kommunegartner: H. Hørsted Chri-
stensen, Irisvej 8, Skjern.
Tlf. (07) 35 09 40.

Værkerne:

El- og vandforsyningsafdelingen:
Driftsbestyrer: P. Gahner Larsen.

KULTUREL FORVALTNING:**Skolevæsenet:**

Skoledirektør:
J. Østlund, Kirkeskolen, 6900 Skjern.
Tlf. (07) 35 15 02

Fælleslærerrådets formand:

Overlærer C. M. Graugaard
Tlf. (07) 35 00 73

Leder af ungdomsundervisningen:

Lærer: Bent Ove Christoffersen,
Klostervænget 8.
Tlf. (07) 35 00 63

Arbejdsformidlingskontoret:

Bredgade 27—29, Skjern.
Tlf. (07) 35 07 33.

Erhvervsvejleder: Ejler Therkelsen.**Skolepsykologisk kontor:**

Skolevænget 33 A, Borris,
6900 Skjern.
Tlf. (07) 36 62 66
Ld. skolepsykolog: Aage Holm Due.

Tale- og hørekonsulent:

H. Seindal, Skjern.
Tlf. (07) 36 81 40

Biblioteksvæsenet:

Skjern Bibliotek, Engtoften, Skjern.
Tlf. (07) 35 20 00

Overbibliotekar:

Lone S. Thaarup

Levnedsmiddelkontrol:

Den fælleskommunale Levnedsmid-
delkontrol, 6800 Varde.
Tlf. (05) 22 01 22

Sociale institutioner, skoler m. v. i**Skjern kommune:****Sociale institutioner:****Plejhjem:**

De gamle Hjem, Mellemgade
Tlf. (07) 35 01 53
Bestyrer: M. Karkov
(59 pladser)

Luthers Missionsforenings Plejhjem

»Klokkebjerg«
Tlf. (07) 35 13 43
Bestyrer: J. Kæseler
(63 pladser)

Plejhjemmet Ahvile, Vardevej 114

Tlf. (07) 35 01 54
Bestyrer: Fru K. J. Daugård
(10 pladser)

Stauning Alderdomshjem

Kirkebyvej 67
Stauning pr. 6900 Skjern
Tlf. (07) 36 90 22

Hanning Alderdomshjem

Tingagervej 2
Hanning pr. 6900 Skjern
Tlf. (07) 36 31 11

Faster Alderdomshjem

Møllebækvej 3
Faster pr. 6900 Skjern.
Tlf. (07) 36 41 27

Borris Alderdomshjem

Kirkevej 14, Borris
Tlf. (07) 36 60 55

**Børne-, ungdoms- og forsorgs-
institutioner:****Skjern børnehjem, Rosengården**

Vardevej 45. Tlf. (07) 35 01 67
Leder: J. R. Kobbeldgård
(22 børn 2—16 år)

Skjernåskolen, Fredensgade 34

Tlf. (07) 35 07 86
Leder: Mogens Frank
(38 åndssvage drenge og piger)

Skoler:**Kommunale folkeskoler:**

Amagerskolen
Amagervej, 6900 Skjern
Tlf. (07) 35 10 44
Skoleinspektør: H. C. Ager

Borris skole, 6900 Skjern
Tlf. (07) 36 61 50

Skoleinspektør: C. A. Mathiasen

Byskolen, Bredgade 108, Skjern

Tlf. (07) 35 01 01
Skoleinspektør: Ejnar Christiansen

Dejbjerglund skole, Dejbjerg

6900 Skjern
Tlf. (07) 34 11 54
Førstelærer Jørgen Eskild Jørgensen

Faster skole, 6900 Skjern

Tlf. (07) 36 40 03
Skoleinspektør: Johs. O. Aagård

Kirkeskolen, Mellemgade 5

Tlf. (07) 35 15 02
Skoledirektør: Jørgen J. Østlund.

Rækker Mølle skole

Tlf. (07) 36 22 60
Skoleinspektør: Frede Kallesø Agger

Stauning centralskole, 6900 Skjern
Tlf. (07) 36 91 18

Førstelærer: E. Kjær

Private skoler:

Skjern kristne friskole
Fasanvej 18, 6900 Skjern
Tlf. (07) 35 13 60

Skoleleder: Henning Sørensen

Andre skoler:

Borris Landbrugsskole,
Vestergade 42, Borris, 6900 Skjern
Tlf. (07) 36 60 24

Forstander: Knud Henneberg

Skjern tekniske skole,
Skolebyen 5

Tlf. (07) 35 11 44

Forstander: Hans Bank Rønne

Vestjydsk Handelsskole
Anumvej 14. Tlf. (07) 35 12 33

Forstander: Per Larsen

Skovbo

Administrationsbygningen

Møllevej 2

4140 Borup

Telefon (03) 62 66 00

Postgiro 1 00 70 09

Ekspeditionstid:

Mandag, tirsdag, onsdag og fredag
9—12, torsdag 15—18.30

Telefontider:

Mandag 8—15, tirsdag og onsdag 8—
16, torsdag 8—19, fredag 8—14

Borgmesterens træffetid:

Torsdag 16.30—18.30 samt efter aftale

Socialudvalgsformand, træffetid:

Torsdag 16.30—18.30 samt efter aftale

Formanden for teknisk udvalg træf-
fes hver torsdag kl. 16.30—18.30

Kommunekode: 267

Amtskommune: Roskilde

Retskreds: Køge

Politikreds: Køge

Skattekreds: Greve

Vurderingskreds: Skovbo, Vallø.

Folketal 1/10-80: 12.394

Areal i ha: 13.191,191

Kommunevalget 7. marts 1978:

Af 7.275 vælgere stemte 5.650 heraf
5.589 gyldige stemmer. Stemmeprocent:
77,8. A 1.550 (5), B 171 (0), C 458
(1), E 91 (0), F 540 (2), K 81 (0), V 936
(4), Z 449 (1), H (Upolitisk borgerliste)

1.158 (4), L (Skovbolisten) 155 (0). (B +
E), (C+V), (F+K).

Kommunalbestyrelsens

17 medlemmer:

Borgmester: Christensen, Wilbert,
landpolitiasistent, Kymervej 19, 4140
Borup. Tlf. (03) 62 60 97. (H), FØ.

1. viceborgmester: Hansen, Ole, gård-
ejer, Tornbjergvej 17, Valore, 4130
Viby Sj. Tlf. (03) 82 06 34. (V). Ø, FT,
FB.

2. viceborgmester: Jensen, Inger Lise,
kontorassistent, Mosevej 4, Ejby, 4623
Ll. Skensved. Tlf. (03) 82 01 94. (A). Ø,
T, B, FS, U.

Andersen, Karen, fru, Lundegårdsvej
18, Slimminge, 4100 Ringsted. Tlf. (03)
67 91 35. (V). So, F, V.

Duun, Birthe, fru, Nordmarksvej 1,
Ladager, 4623 Ll. Skensved. Tlf. (03)
82 05 25. (C). FSo.

Eriksen, Erik, afdellingschef, Rævebak-
ken 10, Ladager, 4623 Ll. Skensved.
Tlf. (03) 82 06 43. (V). FK.

Haar, Herluf, orlogskaptajn, Skovbo-
vej 86, 4362 Bjæverskov. Tlf. (03)
67 03 38. (H). T, K.

Jacobsen, Johannes, fuldmægtig,
Skovhusvænget 5, 4632 Bjæverskov.
Tlf. (03) 67 04 54. (V). Ø, So.

Konge, Erik, gartner, Gartnervej 24,
4632 Bjæverskov. Tlf. (03) 67 03 22. (F).
K, F.

Lund, Kirsten Stæhr, sygehjælper,
Skrænten 7, 4140 Borup. Tlf. (03)
62 61 01. (F). So.

Lundsbjerg, Bendt, brandmand, Skov-
bovej 145, 4632 Bjæverskov. Tlf. (03)
67 07 14. (H). K, F.

Martinsen, Carl, trafikfunktionær,
Vemmedrupvej 73, 4632 Bjæverskov.
Tlf. (03) 67 11 06. (Løsgænger). T, B.

Rasmussen, Hanne Dalgas, lærer, Bæk-
gaardsvej 5, 4140 Borup. Tlf. (03)
62 63 80. (A). K.

Rasmussen, Henning, lærer, Valorevej
58, Valore, 4130 Viby Sj. (Z). T, U.

Rasmussen, Aase Damkjær, lærer, Læ-
skovvej 239, 4632 Bjæverskov. Tlf. (03)
67 09 49. (A). So, F.

Søndervej, Jens, konstruktør, Aa-
dalsvej 6, Slimminge, 4100 Ringsted.
Tlf. (03) 67 92 49. (Løsgænger). Ø, FLi.

Sørensen, Benny, skoleinspektør, Vemmedrupvej 185, 4632 Bjæverskov. Tlf. (03) 67 04 69. (H). F, U.

Nedsatte udvalg og kommissioner: (formænd)

Økonomiudvalget:

Borgmester, landpolitassistent
Wilbert Christensen.

Stående udvalg:

Det sociale udvalg: Fru Birthe Duun.

Udvalget for tekniske anlæg: Gårdejer Ole Hansen.

Udvalget for kulturelle anlæg: Afdelingschef Erik Eriksen.

Andre udvalg og kommissioner:

Brandkommission:

Gårdejer Ole Hansen.

Fritidsnævn: John Kristensen.

Ligningskommission: Konstruktor Jens Søndergaard.

Skolekommission: Kontorassistent Inger Lise Jensen.

Sekretær for kommunalbestyrelsen:

Poul Petersen.

Kommunens revision:

Kommunernes Revisionsafdeling, København.

Den kommunale administration:

Kommunaldirektør: Poul Petersen.

Regnskabsafdeling:

Regnskabschef: Ole Westermann.

Skattevæsen:

Skatteinspektør: Einar Olsen.

Socialvæsen:

Socialinspektør: Finn Bjørnum.

Teknisk forvaltning:

Stadsingeniør: Flemming Lehrmann.

Skolevæsen:

Skoledirektør: G. Dall-Hansen.
Ungdomsskoleinspektør: K. Kamp Larsen.

Biblioteksvæsen:

Borup Bibliotek
Parkvej 2, 4140 Borup
Tlf. (03) 62 63 52

Biblioteksleder: Peter Friis.

Sociale institutioner, skoler m. v. i

Skovbo kommune:

Sociale institutioner:

Plejhjem:

Borup Alderdomshjem
Bækgårdsvej 1, 4140 Borup
Tlf. (03) 62 62 02
Bestyrer: Stefan Krogh
(29 pladser)

E.G.V.-centret

Møllevej 3-5, 4140 Borup
Bestyrer: Inger Lise Wittroc

Roskilde Amtskommunes plejehjem i Borup

Møllevej, 4140 Borup

Tlf. (03) 62 66 44

Forstander: Helge Lodahl
(96 pladser)

Børne-, ungdoms- og forsorgsinstitutioner:

Københavns Kommunes Skolehjem

»Spanager«, 4623 Ll. Skensved

Tlf. (03) 82 00 13

Forstander: Ib Egebæk Sørensen
(40 børn 7—18 år)

Skoler:

Kommunale skoler:

Borup skole

4140 Borup

Tlf. (03) 62 61 44

Skoleinspektør:

Lise-Lotte Frederiksen

Ejby skole

4623 Ll. Skensved

Tlf. (03) 82 02 41

Skoleinspektør: J. Schade

Gørslev skole

4100 Ringsted

Tlf. (03) 67 91 91

Skoleinspektør: B. Juul Mørch

Skovbo skole

4632 Bjæverskov

Tlf. (03) 67 01 26

Skoleinspektør: Knud Erik Larsen

Vemmedrupskolen

4632 Bjæverskov

Tlf. (03) 67 12 49

Skoleinspektør: Benny Sørensen

Skælskør

Sorøvej 28

4230 Skælskør

Tlf. (03) 59 42 71

Postgiro: 5 40 67 06

Borgmesterkontor:

Kommunekontor:

Folkeregister:

Skattekontor:

Socialkontor:

Kulturel forvaltning:

9—12,30, torsdag tillige 16—18

Teknisk forvaltning:

Havnekontor:

Ingeniørkontoret

Maglebyvej 13

4230 Skælskør

Tlf. (03) 59 42 71

9—12,30, torsdag tillige 16—18

Civillforsvarskontor:

Rådmandsgården
4230 Skælskør
Tlf. (03) 59 41 21

Kommunekode: 331**Amtskommune:** Vestsjælland**Retskreds:** Korsør**Politikreds:** Slagelse**Skattekreds:** Slagelse**Vurderingskreds:** Skælskør**Folketal 1/10-80:** 10.872**Areal i ha:** 17.002,2**Kommunevalget 7. marts 1978:**

Af 7.582 vælgere stemte 5.806, heraf 5.730 gyldige stemmer. Stemmeprøcent: 76,5. A 1.934 (5), B 370 (1), C 717 (2), F 472 (1), V 1.350 (4), Z 705 (2), D (Borgerlisten for Skælskør kommune) 182 (0). (C+D+V).

Byrådets 15 medlemmer:

Borgmester: Lyshjelm, Johs., Holtenevej 4, 4230 Skælskør. Tlf. (03) 59 49 87. (V). FØ, C.

1. viceborgmester: Sørensen, Kaj Chiller, gårdejer, Tystoftehusevej 20, 4230 Skælskør. Tlf. (03) 59 46 11. (V). So, FT.

2. viceborgmester: Hansen, Jens, overpostbud, Sorøvej 36, 4230 Skælskør. Tlf. (03) 59 49 86. (A). Ø, K, B.

Fjordside, Johs., husmand, Holsteinborgvej 213, 4243 Rude. Tlf. (03) 75 90 93. (B). So, K, F, S, U.

Hansen, Tauber, pantefoged, Rådmandsvej 7, 4230 Skælskør. Tlf. (03) 59 47 03. (C). T, FH, FB.

Horneman, Lotte, fru, Nordtøften 22, 4230 Skælskør. Tlf. (03) 59 41 55. (V). E, FK, C, F, S, V.

Jensen, Helge, amtsvejmand, Slagelse Landevej 130, 4242 Boeslunde. Tlf. (03) 54 02 99. (Z). K.

Iversen, Gurli, landmand, Ørevej 49, Omø, 4230 Skælskør. Tlf. (03) 59 90 78. (F). T, K.

Johansen, Aksel, gårdejer, Neblevej 23, 4242 Boeslunde. Tlf. (03) 54 00 47. (V). Ø, FSo.

Kargo, Jørgen, sparekassedirektør, Næstved Landevej 659, 4243 Rude. Tlf. (03) 75 93 94. (C). Ø, FE.

Kristensen, Stig, overlærer, Rådmandsvej 11, 4230 Skælskør. Tlf. (03) 59 61 18. (Z). E, H, LI.

Mølholt, Kamma, sekretær, Søhusevej 77, 4230 Skælskør. Tlf. (03) 59 60 18. (A). T, E, C, F, S.

Nielsen, Ejler, skibstømrer, Lillegade 6, Agersø, 4230 Skælskør. Tlf. (03) 59 80 65. (A). So, T.

Pedersen, Lilly, faglærer, Rennebjergvej 49, 4230 Skælskør. Tlf. (03) 59 64 30. (A). So, H, B, F, S, U.

Petersen, Kruse, inspektør, Nyvangsvej 56, 4230 Skælskør. Tlf. (03) 59 49 77. (A). Ø, E.

Nedsatte udvalg og kommissioner: (formænd)**Økonomiudvalget:**

Borgmester Johannes Lyshjelm.

Stående udvalg:

Det sociale udvalg: Gårdejer Aksel Johansen.

Udvalget for tekniske anliggender: Gårdejer Kaj Chiller Sørensen.

Udvalget for faste ejendomme: Sparekassedirektør Jørgen Kargo.

Udvalget for kulturelle anliggender: Fru Lotte Horneman.

Havneudvalget: Pantefoged Tauber Hansen.

Andre udvalg og kommissioner:

Brandkommission: Pantefoged Tauber Hansen.

Skolekommission: Mogens Hunneche.

Sekretær for byrådet:

Kommunaldirektør Ole Nielsen.

Kommunens revision:

Kommunernes Revisionsafdeling.

Den kommunale administration:**Borgmesterkontor:**

Kommunaldirektør: Ole Nielsen.

KULTUREL FORVALTNING:

Fuldmægtig: Henrik Nielsen.

ØKONOMISK/ADMINISTRATIV FORVALTNING:**Bogholderi:**

Kontorchef: Gert Nielsen
Kommunebogholder Jørgen Amelung.

Skattekontor:

Skatteinspektør:
Bent Lundberg Pedersen.
Fuldmægtig: Helton Østergård.
Fuldmægtig: Hans Jensen.

Folkeregister:

Skatteinspektør:
Bent Lundberg Pedersen.

**SOCIAL- OG SUNDHEDS-
FORVALTNING:**

Socialinspektør: Herman Larsen.
Fuldmægtig: Palle Andersen.

TEKNISK FORVALTNING:**Stadsingeniørens kontor:**

Stadsingeniør: J. Boas.
Afdelingsleder: Jørgen Hovmand.
Vejingeniør: Poul Pedersen.
Fuldmægtig:

Brandinspektorat:

Brandinspektør: Jens Jørgen Nielsen.

Civiltforsvar:

Rådmandsgården, Skælskør.
Tlf. (03) 59 41 21.
Civiltforsvarsleder: Jens Jørgen Nielsen.

Værkerne:

De kommunale værker.
Tlf. (03) 59 41 10.

Havnevæsenet:

Havneingeniør: J. Boas.
Tlf. (03) 59 44 71.
Havneopsynsmand: Sejfr. Chr. Hansen. Tlf. (03) 59 42 04.

UNDERVISNING- OG**FRITIDSVIRKSOMHED:****Skolevæsenet:**

Kst. skoledirektør: Finn S. Hansen.
Ungdomsskoleinspektør: Hans Jørgen Bülow Hansen.

Biblioteksvæsenet:

Skælskør bibliotek
Maglebyvej 13, 4230 Skælskør.
Tlf. (03) 59 43 73.
Ledende bibliotekar: Søren Clausen.

Levnedsmiddelkontrol:

LKE Slagelse, Miljø- og
levnedsmiddelkontrollenheden
Rugvænget 28, 4200 Slagelse
Tlf. (03) 52 99 00

**Sociale institutioner, skoler m. v. i
Skælskør kommune:****Sociale Institutioner:****Plejehjem:**

Rude Plejehjem, 4243 Rude
Tlf. (03) 75 91 23
Bestyrer: Inga Hansen

Skælskør Plejehjem

Sorøvej 49 a, 4230 Skælskør
Tlf. (03) 59 52 12
Bestyrer: Anna Guldberg Hansen
Plejehjemmet »Møllebakken«,
4242 Boeslunde
Tlf. (03) 54 00 90
Bestyrer: Elia Bodilsen

Tjæreby Plejehjem, Tjæreby
4230 Skælskør
Tlf. (03) 54 11 40
Bestyrerparret:
Ebba og Kjeld Petersen

Magleby Plejehjem, Magleby
4230 Skælskør
Tlf. (03) 59 46 86
Bestyrer: Fru L. Thøgersen

Bøgelunde Plejehjem
Bøgelunde, 4261 Dalmose
Tlf. (03) 59 47 30

Amtsplejehjemmet i Rude
4243 Rude
Tlf. (03) 75 94 22
Forstanderinde: Ruth Bagge

Skoler:**Kommunale folkeskoler:**

Agersø skole, Agersø, 4230 Skælskør.
Tlf. (03) 59 80 71
Lærer: Else Lausen

Boeslunde skole, 4242 Boeslunde
Tlf. (03) 54 02 75
Skoleinspektør: Finn S. Hansen

Eggeslevmagle skole, Eggeslevmagle
4230 Skælskør. Tlf. (03) 59 41 73
Skoleinspektør:
Bent Nygaard Nielsen

Kirkeskovskolen, 4243 Rude
Tlf. (03) 75 91 50
Skoleinspektør: O. Trosbjerg
Petersen

Magleby skole, Magleby,
4230 Skælskør. Tlf. (03) 59 46 95
Skoleinspektør: Ernst Mølholt.

Omø Skole, Omø, 4230 Skælskør.
Tlf. (03) 59 90 56
Lærer: Ib Andersen

Skælskør skole. Rådmandsvej
4230 Skælskør. Tlf. (03) 59 43 69
Skoleinspektør: Finn S. Hansen

Private skoler:

Lille Egede Friskole
4242 Boeslunde
Tlf. (03) 58 51 46
Skoleleder: Ole Møller

Andre skoler:

Skælskør Folkehøjskole
(Antvorskov Højskole)
4230 Skælskør
Tlf. (03) 59 64 80
Forstander: Ebbe Lundgaard
Solbakken efterskole,
Tjæreby, 4230 Skælskør
Tlf. (03) 54 11 52
Forstander: Arne Frost

Skærbæk

Administrationsbygningen

Storegade 51

6780 Skærbæk

Tlf. (04) 75 22 11

Postgato: 548 55 25

9-12, torsdag tillige 15-18

Kommunekode: 531

Amtskommune: Sønderjylland

Retskreds: Tønder

Politikreds: Tønder

Skattekreds: Haderslev

Vurderingskreds: Løgumkloster-Skærbæk

Folketal 1/10-80: 7.724

Areal i ha: 35.887,6

Kommunevalget 7. marts 1978:

Af 5.219 vælgere stemte 4.142, heraf 4.111 gyldige stemmer. Stemmeprøcent: 79,36. A 1.004 (4), B 96 (0), C 382 (1), E 144 (1), V 1.390 (7), Z 591 (2), Upolitisk Liste 415 (2), Den frie liste 89 (0). [V1+V2+V3+V4+V5], [Z1+Z2]. (B+E), (C+V).

Kommunalbestyrelsens

17 medlemmer:

Borgmester: Hamann, Johs. Chr., gårdejer, Kogsvej 73, Haved, 6780 Skærbæk. Tlf. (04) 75 33 96. (V). FØ.

Viceborgmester: Nissen, Laurids Peter, gårdejer, Genforeningsvej 14, 6775 Døstrup. Tlf. (04) 75 42 28. (V). Ø, FE, S.

Christensen, Aksel, lagerforvalter, Søndergade 3, 6780 Skærbæk. Tlf. (04) 75 18 83. (A). T, Sko&K, F, FS, U, Sbl.

Frandsen, Carl, politiasistent, Sælstræde 13, 6792 Havneby. Tlf. (04) 75 53 24. (A). E.

Janstrup, Hansine, husmoder, Skolegade 38, 6780 Skærbæk. Tlf. (04) 75 14 47. (A). Ø, So.

Jensen, Helge Marlager, overlærer, Landevejen 34, 6775 Døstrup. Tlf. (04) 75 43 24. (V). FSo.

Kristensen, Oluf Stenrøjl, fiskeskipper, Småfolksvej 5, 6791 Kongsmark. Tlf. (04) 75 53 64. (V). E, Sko&K, F.

Lauridsen, Kristian, husmand, Skolevej 20, Brøns, 6780 Skærbæk. Tlf. (04) 75 31 61. (A). T, Sko&K, He, Gr, MV.

Madsen, Charles, revisor, Tøndervej 62, 6780 Skærbæk. Tlf. (04) 75 18 00. (C). Ø, E, FU.

Møller, Hans Bonde, gårdejer, Gyvelvej 39, Gejlbjerg, 6780 Skærbæk. Tlf. (04) 75 72 51. (V). FT, Sko&K, F, S.

Petersen, Peter Adolf, gårdejer, Moseagervej 18, Kærbølling, 6780 Skærbæk. Tlf. (04) 75 33 43. (Z). T, FF, S, B.

Schmidt, Viggo, gårdejer, Randerupvej 130, Mjolden, 6775 Døstrup. Tlf. (04) 75 42 61. (UP). So, T, V.

Schultz, Nicolai, pens. skoleinspektør, Havevej 3, 6780 Skærbæk. Tlf. (04) 75 15 64. (UP). Ø, Sko&K, S, Gr.

Thaisen, Thomas, sognepræst, Tingvej 3, Brøns, 6780 Skærbæk. Tlf. (04) 75 31 14. (E). Sko&K.

Thysen, Maren, husmoder, Kagebøl 11, 6780 Skærbæk. Tlf. (04) 75 18 94. (V). So, T.

Vinum, Rask S., landmand, Aabenraa-vej 149, Øster Gasse, 6780 Skærbæk. Tlf. (04) 75 12 81. (V). T, FSko&K, B, Sbl.

Voss, Hans Wegener, Birkeallé 8, 6780 Skærbæk. Tlf. (04) 75 18 03. (Z). So, E, Er.

Nedsatte udvalg

og kommissioner: (formænd)

Økonomiudvalget:

Borgmester, gårdejer
Johs. Chr. Hamann.

Stående udvalg:

Det sociale udvalg: Overlærer Helge Mariager Jensen.

Udvalget for tekniske anliggender: Gårdejer Hans Bonde Møller.

Udvalget for faste ejendomme: Gårdejer Laurids Peter Nissen.

Skole- og kulturudvalg: Landmand Rask S. Vinum.

Andre udvalg og kommissioner:

Brandkommission: Politimester P. Jacobsen.

Fritidsnævn: Gårdejer Peter Adolf Petersen.

Ligningskommission: Gårdejer Niels Schmidt.

Skolekommission: Lagerforvalter Aksel Christensen.

Sekretær for kommunalbestyrelsen:

Kæmner H. Thomasen.

Kommunens revision:

Kommunernes Revisionsafdeling.

Den kommunale administration:

Kæmner: H. Thomasen.

ØKONOMISK FORVALTNING:**Bogholder- og kassererkontor:**
Kommunebogholder: Kent Kjærulff
Petersen.

Kasserer: Britta Hansen.

Skattekontor:Skatteinspektør: Verner Schneider.
Arbejds giverkontrollør: Herbert H.
Fabian.
Folkeregisterfører: Therese Roth.**SOCIAL- OG SUNDHEDS-
FORVALTNING:**

Socialinspektør: V. Gjerulff.

TEKNISK FORVALTNING:Kommuneingeniør: H. Hofmand
Nielsen.**Bygningsinspektorat:**Bygningsinspektør: Kommuneinge-
niør: H. Hofmand Nielsen.**Brandinspektorat:**Brandinspektør: C. G. Nielsen,
Abild, 62 70 Tønder.**KULTUREL FORVALTNING:****Skolevæsenet:**Ledende skoleinspektør: Eilif Gejel
Andersen.Ungdomsskoleinspektør:
Johan Kristensen, 6780 Skærbæk.**Biblioteksvæsenet:**Skærbæk bibliotek
Birkeallé 2, 6780 Skærbæk
Tlf. (04) 75 17 80

Ledende bibliotekar: Bodil Andersen

Levnedsmiddelkontrol:Stadsdyrlæge: V. Dagnæs-Hansen,
6270 Tønder.**Sociale institutioner, skoler m. v. i
Skærbæk kommune:****Sociale institutioner:****Plejehjem:**De gamle Hjem, 6780 Skærbæk
Tlf. (04) 75 14 36Bestyrer: H. P. B. Rasmussen
(19 pladser)De gamle Hjem, 6775 Døstrup
Tlf. (04) 75 42 13Bestyrerinde: Anna Hansen
(8 pladser)**Plejehjemmet i Skærbæk**6780 Skærbæk
Tlf. (04) 75 18 36Forstanderinde: Ingrid N. Johnsen
(32 pladser)

Den nordslesvigske kvindeforenings

hvilehjem

6791 Kongsmark

Tlf. (04) 75 52 14

Forstandere: Marie og Hans

Klausen

Skoler:**Kommunale folkeskoler:**

Brøns skole

Brøns, 6780 Skærbæk

Tlf. (04) 75 31 46

Førstelærer: Niels Aage Knudsen

Døstrup skole, 6775 Døstrup

Tlf. (04) 75 42 17

Skoleinspektør: Jørgen Hjortskov
Larsen.

Rejsby skole, Rejsby, 6780 Skærbæk

Tlf. (04) 75 33 52

Førstelærer: Hans Hjuler

Rømø skole, 6792 Havneby

Tlf. (04) 75 53 73

Førstelærer: Anders Anker

Skærbæk kommuneskole

6780 Skærbæk

Tlf. (04) 75 24 00

Skoleinspektør: Eilif Gejel Andersen

Vodder skole, Frifelt, 6780 Skærbæk

Tlf. (04) 75 71 19

Skoleinspektør: Morten Haldgård
Pedersen**Private skoler:**

Skærbæk realskole, 6780 Skærbæk

Tlf. (04) 75 11 24

Skolebestyrer: Vakant.

Viceskoleinspektør: Bent Petersen.

Skævinge

Harløsevej 18-20

3320 Skævinge

Tlf. (02) 28 83 16*

Postgiro: 6 40 95 63

10-13, torsdag tillige 15-18.

Kommunekode: 231

Amtskommune: Frederiksborg

Retskreds: Hillerød

Politikreds: Hillerød

Skattekreds: Hillerød

Vurderingskreds: Skævinge, Slange-
rup, Stenløse

Folketal 1/10-80: 5.080

Areal i ha: 6.832,0

Kommunevalget 7. marts 1978:Af 3.264 vælgere stemte 2.765, heraf
2.723 gyldige stemmer. Stemmeprø-

cent: 84,71. A 795 (3), C 406 (1), V 1.069 (5), G (Gørløse borgerliste) 312 (2), L (St. Lyngby borgerliste) 141 (0). (G+L).

Kommunalbestyrelsens 11 medlemmer:

Borgmester: Hansen, Finn P., gård-ejer, Sigerslevøster, 3600 Frederiks-sund. Tlf. (02) 28 84 86. (C). FØ, Po, S.

Viceborgmester: Mortensen, Flemming M., fuldmægtig, Strøvej 20, 3320 Skæ-vinge. Tlf. (02) 28 83 96. (A). Ø, FSo, Skn, FLI.

Andersen, Arne Skytt, docent, dr., Amalievej 25, 3330 Gørløse. Tlf. (02) 27 81 19. (G). E, FK, Fre, Skn, U, V.

Jensen, Anni, lærer, Strøvej 6, 3320 Skævinge. Tlf. (02) 28 82 75. (A). So, FE, C, F.

Jørgensen, Karl, skolepedel, Nejedev-vej 1, Meløse, 3320 Skævinge. Tlf. (02) 11 01 42. (A). Ø, T, E, La, FC, F.

Klog, Erik, stationsforstander, Rosen-alleé 6, 3320 Skævinge. Tlf. (02) 28 82 09. (V). T, La, Skn.

Larsen, Kaj Sommer, gårdejer, Borup-vej 48, 3320 Skævinge. Tlf. (02) 28 81 26. (V). Ø, So, T, E, K.

Mortensen, Alfred, gårdejer, Skåret 1, Strø, 3320 Skævinge. Tlf. (02) 28 80 68. (V). Ø, E, LI.

Mortensen, Olaf, gårdejer, »Kanin-gård«, Hovedvejen, 3330 Gørløse. Tlf. (02) 27 81 66. (V). FT, LI.

Olesen, Poul, brandmester, Engvej 40, 3330 Gørløse. Tlf. (02) 27 82 32. (G). So, T, K, F, FS.

Sindberg, Inga, husmoder, Strøvej 37, 3320 Skævinge. Tlf. (02) 28 83 12. (V). So, K, Skn, F, U.

Nedsatte udvalg og kommissioner: (formænd)

Økonomiudvalget:

Borgmester, gårdejer Finn P. Hansen.

Stående udvalg:

Det sociale udvalg: Fuldmægtig Flemming Munch Mortensen.

Udvalget for tekniske anliggender:

Gårdejer Olaf Mortensen.

Udvalget for faste ejendomme: Lærer Anni Jensen.

Udvalget for kulturelle anliggender:

Docent, dr. Arne Skytt Andersen.

Andre udvalg og kommissioner:

Skolekommission: Brandmester Poul Olesen.

Ligningskommission: Fuldmægtig

Flemming Munch Mortensen.

Sekretær for kommunalbestyrelsen:

Ekspeditionssekretær Poul Kleiminger.

Kommunens revision:

A/S Kommunernes Revisionsafdeling, Gyldenløvesgade 11, København V.

Den kommunale administration:

Kommundirektør: Steen Sørensen.

Borgmesterkontor:

Sekretariat:

Sekretariatschef: Poul Kleiminger.

ØKONOMISK/ADMINISTRATIV FORVALTNING:

Skattekontor: Skatteinspektør Niels Lidegaard.

Bogholderiet: Regnskabschef Bjarne Hansen.

SOCIAL- OG SUNDHEDS- FORVALTNING

Socialkontor:

Socialinspektør: John P. Konradsen.

Kommunal dagplejeordning:

Leder: Flemming Willumsen.

Sundhedsplejerske:

Carin Corfitz Nielsen.

Bistand i hjemmet:

Leder: Ella Andersen.

KULTUREL FORVALTNING:

Skolevæsenet:

Ledende skoleinspektør:

Skoleinspektør: Ib Rønsholdt, Skæ-vinge skole.

Biblioteksvæsenet:

Skævinge bibliotek

Hovedgaden 18

3320 Skævinge

Tlf. (02) 28 83 56

Bibliotekar G. Clementsen.

Sociale institutioner, skoler m. v. i Skævinge kommune:

Sociale institutioner:

Plejehjem:

Plejehjemmet »Bauneparken«
Harløsevej 18—20, 3320 Skævinge
Tlf. (02) 28 80 36. (65 pladser)

Bestyrelse: Fru Sonja Juul Han-
sen

Skoler:**Kommunale folkeskoler:**

Skævinge skole, Nyvej
3320 Skævinge. Tlf. (02) 28 81 97 eller
(02) 28 81 75

Skoleinspektør: Ib Rønsholdt

Gørløse skole, Strøvej
3330 Gørløse
Tlf. (02) 27 82 12

Skoleinspektør: Chr. J. Schultz.

Lille Lyngby sogneskole
Amtsvæjen, Meløse, 3320 Skævinge
Tlf. (02) 11 00 84
Skoleinspektør: Erik Duelund
Jensen

Sigerslevøster skole, Sigerslevøster
3600 Frederikssund
Tlf. (02) 28 85 27

Skoleleder: J. C. Jensen

Skørping

Skørpingvej 7

9575 Terndrup

Tlf. (08) 33 52 22

Postgiro: 8 00 65 20

Borgmesterkontor:

Kulturel forvaltning:

Rådhus:

Folkeregister:

Socialkontor:

Skattekontor:

Teknisk forvaltning:

10—14, torsdag tillige 16—18

Kommunekode: 843

Amtskommune: Nordjylland

Retskreds: Terndrup

Politikreds: Hobro

Skattekreds: Hobro

Vurderingskreds: Sejlflod-Skørping

Folketal 1/10-80: 9.602

Areal i ha: 23.814

Kommunevalget 7. marts 1978:

Af 6.403 vælgere stemte 5.270, heraf
5.218 gyldige stemmer. Stemmeprocent:
82,3. A 2.156 (8), B 115 (0), C 422
(1), V 1.215 (5), Z 736 (2), G 345 (1),
I 43 (0), T1 126 (0), T2 51 (0). [A1+A2+
A3+A4], [T1+T2], [V1+V2+V3+V4+
V5]. (B+C+V1,V2,V3,V4,V5).

Byrådets 17 medlemmer:

Borgmester: Holm, Holger L., konsulent,
Svinget 6, 9520 Skørping. Tlf. (08)
39 12 24. (V). FØ.

Viceborgmester: Christensen, Jens
Møller, banemontør, Vinkelvej 11,
9520 Skørping. Tlf. (08) 39 14 23. (A). Ø,
FSO.

Andersen, A. Elbæk, ejendomshandler,
Fuglevænget 3, 9575 Terndrup. Tlf.
(08) 33 53 47. (V). FT, B.

Andersen, Ejner, varmemester, Øster-
gade 15, 9574 Bælum. Tlf. (08) 33 71 20.
(A). T, E.

Andersen, Peter Wulff, gårdejer,
Langsiggårdsvvej 4, Thorup, 9520 Skør-
ping. Tlf. (08) 39 80 53. (V). So, E.

Frederiksen, Finn, lærer, Hanebakken
25, 9520 Skørping. Tlf. (08) 39 16 23. (A).
So, K.

Jacobsen, Niels Søgaard, arbejdsmand,
Stendalsvej 30, 9520 Skørping. Tlf. (08)
39 12 57. (A). K, F.

Jensen, Erik G., redaktør, Himmer-
landsvej 27, 9520 Skørping. Tlf. (08)
39 14 66. (Z). Ø, So, E.

Jensen, Henry, købmand, Torvet 11,
9574 Bælum. Tlf. (08) 33 70 03. (G). E,
K.

Jensen, Jens Juul, dyrlæge, Vand-
værksvej 16, Blenstrup, 9520 Skør-
ping. Tlf. (08) 33 90 07. (V). Ø, K.

Larsen, Dorte Colbjørn, lærer, Bente-
vej 14, 9520 Skørping. Tlf. (08) 39 18 04.
(A). T, K, U.

Mikkelsen, Karen, fru, Øster Korupvej
29, Korup, 9560 Hadsund. Tlf. (08)
58 51 73. (V). So, T, F, U.

Pedersen, Inger, bankassistent, Jytte-
vej 23, 9520 Skørping. (A). So.

Pedersen, Oskar, skolelæge, Pilevej 50,
9575 Terndrup. Tlf. (08) 33 50 45. (C).
T, FK, F.

Raal, Poul P., elektriker, Horsens
Østergaarde 5, Horsens, 9520 Skør-
ping. Tlf. (08) 33 90 46. (A). FE, F.

Sørensen, Johannes, skoleleder, Skib-
stedvej 28, Skibsted, 9293 Kongerslev.
Tlf. (08) 33 12 66. (Z). T, K, FS, V.

Villadsen, Børge, chauffør, Tinghøjvej
1, Skibsted, 9293 Kongerslev. Tlf. (08)
33 18 41. (A). So, T.

Nedsatte udvalg og kommissioner: (formænd)

Økonomiudvalget:

Borgmester, konsulent Holger L. Holm.

Stående udvalg:

Det sociale udvalg: Banemontør Jens Møller Christensen.

Udvalget for teknik og miljø:

Ejendomshandler A. Elbæk Andersen.

Ejendomsudvalget: Elektriker Poul P. Raal.

Udvalget for kulturelle anliggender:

Skolelæge Oskar Pedersen.

Andre udvalg og kommissioner:

Ligningskommission: Carl

Christensen.

Skolekommission: Skoleleder

Johs. Sørensen.

Sekretær for byrådet:

Kommunaldirektør Rich. Binderup.

Kommunens revision:

Revisionsaktieselskabet af 1962, Aalborg.

Den kommunale administration:

Kommunaldirektør: Rich. Binderup, Bælum.

ØKONOMISK/ADMINISTRATIV FORVALTNING:

Kasserer- og bogholderkontor:
Kommunebogholder: H. J. Hansen
Terndrup.

Skattekontor:

Skatteinspektør: Eric Jensen,
Skørping.

Sekretariat og folkeregister:

Kommunaldirektør: Rich. Binderup,
Bælum.

Pantefoged:

Udpantningscentralen for Aalborg
amt, Vesterbro 50, Aalborg.

SOCIAL- OG SUNDHEDS- FORVALTNING:

Socialkontor:

Socialinspektør: Kai Christensen,
Blenstrup.

Sygesikring:

Overassistent: Karl Anker Eriksen.

TEKNISK FORVALTNING:

Vejafdeling:

Kommuneingeniør:
Finn Østerbæk Nielsen.

Kloakafdeling:

Kommuneingeniør:
Finn Østerbæk Nielsen.

Renovationsafdeling:

Kommuneingeniør:
Finn Østerbæk Nielsen.

Bygningsinspektør:

Bygningsinspektør:
N. Wulff, 9575 Terndrup.

Brandinspektør:

Brandinspektør:
N. Wulff, 9575 Terndrup.

KULTUREL FORVALTNING:

Skolevæsenet:

Ledende skoleinspektør: Arne Christensen, Terndrup skole

Biblioteksvæsen:

Skolebibliotek:

Ledende skolebibliotekar:
Lærer Keld Studsgaard Pedersen,
Skovvej, 9575 Terndrup.

Folkebibliotek:

Skørping bibliotek
9520 Skørping
Tlf. (08) 39 13 70

Ledende bibliotekar:

Lærer Ib Kjær, Mølleparken,
Skørping

Levnedsmiddelkontrol:

Aalborg kommunes levnedsmiddel-
kontrol, Østerbro 38, 9000 Aalborg.

Sociale institutioner, skoler m. v. i Skørping kommune:

Sociale Institutioner:

Plejhjem:

Plejhjemmet »Mølevangens«,
9574 Bælum. Tlf. (08) 33 72 22
Bestyrer: Ove Thomsen
(38 pladser)

De gamles Hjem, 9520 Skørping
Tlf. (08) 39 10 92

Bestyrer: Frk. Edith Larsen
(22 pladser)

De gamles Hjem, 9575 Terndrup
Tlf. (08) 33 50 86

Bestyrer: Fru Ingrid Bylling
(29 pladser)

Børne-, ungdoms- og forsorgs-
institutioner:

William S. Knudsens børnehjem
(Red Barnet)
Rebld. 9520 Skørping
Tlf. (08) 39 11 70
Leder: Aksel Andersen

Skibstedskolen, 9293 Kongerslev
Skoleleder: Johannes Sørensen
Tlf. (08) 33 12 66

Skoler:

Kommunale folkeskoler:

Blenstrup skole, Blenstrup,
9520 Skørping
Tlf. (08) 33 92 45

Skoleinspektør: Kai R. Straarup

Bælum-Solbjerg skole, 9574 Bælum
Tlf. (08) 33 71 22
Skoleinspektør: Vagn Gaarde
Hællum skole, 9520 Skørping
Tlf. (08) 39 80 45
Skoleinspektør: Ove Thøgersen
Skørping skole, 9520 Skørping
Tlf. (08) 39 11 57
Skoleinspektør: Thorkild Jensen
Terndrup skole, 9575 Terndrup
Tlf. (08) 33 52 00
Ledende skoleinspektør: Arne Christensen

Andre skoler:

Østhimmerlands ungdomsskole
9574 Bælum, tlf. (08) 33 70 75
Forstander: G. Kragelund
Østhimmerlands Forberedelseskursus
Korup, 9560 Hadsund
v/ fru Birthe Overgaard
Doense Højgård
9500 Hobro
Tlf. (08) 55 41 46
Rebild Efterskole
Himmerlandsvej 85, Rebild
9520 Skørping
Tlf. (08) 39 17 88
Forstander: Hans Jensen

Slagelse

Rådhuset
4200 Slagelse
Tlf. (03) 52 36 00
Postgiro: 5 00 78 60
Borgmesterkontor:
Kassekontor og bogholderi:
Folkeregister:
Skatteinspektorat:
Teknisk forvaltning:
10—13, torsdag tillige 15—18
Social- og sundhedsforvaltning:
Gørtlergade 4 og Bjergbygade 2
4200 Slagelse
Tlf.: (03) 52 36 00
10—13, torsdag tillige 15—18
Civilforsvarskontor:
Skovsøgaard, Sorøvej 98
4200 Slagelse
Tlf.: (03) 52 61 68
Skolevæsenets kontor:
Torvegade 24
4200 Slagelse
Tlf.: (03) 52 36 00
10—13, torsdag tillige 15—18
Kommunekode: 333
Amtskommune: Vestsjælland

Retskreds: Slagelse
Politikreds: Slagelse
Skattekreds: Slagelse
Vurderingskreds: Slagelse
Folketal 1/7-80: 33.633
Areal i ha: 19.195

Kommunevalget 7. marts 1978:

Af 23.431 vælgere stemte 16.247, heraf 16.086 gyldige stemmer. Stemmeprøcent: 69,3. A 6.473 (10), B 532 (0), C 2.356 (3), E 224 (0), F 343 (0), K 1.765 (3), M 506 (0), V 1.994 (3), Y 171 (0), Z 1.634 (2), P (Pensionist-Partiet) 88 (0). [V1+V2+V3]. (A+B), (C+M+V1,V2,V3), (F+K+Y).

Byrådets 21 medlemmer:

Borgmester: Nørgaard, Aage, Bachsvej 2, 4200 Slagelse. Tlf. (03) 52 36 42. (A). FØ, Vær, FB, FC, FBe, Po.
1. viceborgmester: Nielsen, Steen Bach, viceskoleinspektør, Baldersvej 2, 4200 Slagelse. Tlf. (03) 52 56 87. (A). Ø, FE, K, FBo, Næ, Be.
2. viceborgmester: Jensen, Holger, gårdejer, Årslev Engvej 3, Årslev, 4200 Slagelse. Tlf. (03) 56 70 55. (V). K, FSko, F, S, V, Skn, Sbl.
Astrup, Aksel, socialleder, Gyvelvej 9, 4200 Slagelse. Tlf. (03) 52 46 37. (C). So, E, B.
Astrup, Merete, redaktionssekretær, Holmstrupvej 79, 4200 Slagelse. Tlf. (03) 52 80 85. (K). So, Næ, Sko, F, S, Skn.
Christensen, Benny, statsaut. revisor, Heimdalsvej 12, 4200 Slagelse. Tlf. (03) 52 48 00. (C). Id, Vej.
Christensen, Jette Møller, sygehjælper, Rådhuspladsen 8, 3. th., 4200 Slagelse. Tlf. (03) 52 80 82. (A). Ø, FSo, Be.
Elvensø, Mogens, civilingeniør, Fynsvej 11, 4200 Slagelse. Tlf. (03) 52 14 60. (Z). K, Vær.
Eskildsen, Harry, overlærer, Akjærsgade 7, 4200 Slagelse. Tlf. (03) 52 26 68. (A). FK, Vær, Næ, Sbl.
Guldmann, Harald, inspektør, Færøvej 20, 1. th., 4200 Slagelse. Tlf. (03) 52 83 03. (K). Ø, Vej, Be.
Hansen, Kaj, kaptajn, Brydes Allé 23, 4200 Slagelse. Tlf. (03) 52 42 50. (V). Ø, Be, Vej.

Hansen, Karen Margrethe, fru, Bavnehøjvej 2, Landsgrav, 4200 Slagelse. Tlf. (03) 52 40 13. (C). Sko, S, U, Skn.

Hermansen, Kirsten, slagterarbejder, Schweizerplads 1 B, 2. th., 4200 Slagelse. Tlf. (03) 52 33 41. (A). So, Id.

Høffer, Poul, assurandør, Strandvejen 83, 4200 Slagelse. Tlf. (03) 52 19 04. (A). So, Id, F.

Jensen, Carl Veysmann, vejmand, Vedbyrnørvej 10, Vedbynrørre, 4200 Slagelse. Tlf. (03) 56 60 60. (A). So, FVær.

Knudsen, Bodil, lærer, Brydes Allé 34, 4200 Slagelse. Tlf. (03) 52 83 55. (K). E, K, Bo.

Larsen, Knud Vagn, socialrådgiver, Zakarias Nielsensvej 8, Øster Stilling, 4200 Slagelse. Tlf. (03) 54 72 52. (A). E, Sko, B, S, Bo, Skn.

Pedersen, Arnold, typograf, Rødhættevej 2, 4200 Slagelse. Tlf. (03) 52 33 06. (A). E, FVej, Næ.

Petersen, Tage, elektriker, Ærøvej 5, 4200 Slagelse. Tlf. (03) 52 55 95. (A). Sko, Vej, FId, C, F, FS, FU, Skn, Sbi.

Rask, Kristian, advokat, Søholmparken 18, 4200 Slagelse. Tlf. (03) 52 32 40. (V). So, Vær, B, C, Po.

Thestrup, Erik, filialbestyrer, Sandager 8, Landsgrav, 4200 Slagelse. Tlf. (03) 52 31 05. (Z). Id.

Nedsatte udvalg og kommissioner: (formænd)

Økonomiudvalget:

Borgmester Aage Nørgaard.

Stående udvalg:

Socialudvalget: Sygehjælper Jette Møller Christensen.

Værkudvalget: Vejmand Carl Veysmann Jensen.

Ejendomsudvalget: Viceinspektør Steen Bach Nielsen.

Kulturudvalget: Overlærer Harry Eskildsen.

Skoleudvalget: Gårdejer Holger Jensen.

Vejudvalget: Typograf Arnold Pedersen.

Sportsudvalget: Elektriker Tage Petersen.

Andre udvalg og kommissioner:

Brandkommission: Borgmester Aage Nørgaard.

Bevillingsnævnet: Borgmester Aage Nørgaard.

Civilforsvarskommission: Borgmester Aage Nørgaard.

Ligningskommission: Formand Erik Holmgaard Jensen.

Skolekommission: Elektriker Tage Petersen.

Ungdomsskolenævnet: Elektriker Tage Petersen.

Sekretær for byrådet:

Kontorchef Bente Rothmann.

Kommunens revision:

Kommunernes Revisionsafdeling, København.

Den kommunale administration:

Kommunaldirektør: Karl Rasmussen.

ØKONOMISK/ADMINISTRATIV FORVALTNING:

Borgmesterkontor:

Kontorchef: Bente Rothmann.

Fuldmægtig: Verner Christensen.

Cand. polit. H. Kragshave.

Cand. jur. Peter Wolter.

Personalekontor:

Ekspeditionssekretær: Mogens Schiøtt.

Fuldmægtig: Jan Andersen.

Bogholderi- og kassekontor:

Kommunebogholder: Svend Clausen.

Ekspeditionskontor:

Ekspeditionssekretær: Egon Overgaard.

Pantefoged: Kurt Grønbech.

Fuldmægtig: Børge Nielsen.

Budget- og regnskabsafdeling:

Ekspeditionssekretær: C. C. Olsen.

Fuldmægtige:

Arno Hansen.

Ole Pedersen.

Folkeregister:

Kommunebogholder: Svend Clausen.

Ligningskontor:

Skatteinspektør: Finn Schou-Larsen.

Ligningsafdeling:

Ekspeditionssekretær:

Carlo Thomsen.

Fuldmægtige:

Kurt Johansen

Ruth Brenfelt.

Mogens Pedersen.

Hugo Schmidt.

Ejendomsbeskatning:

Fuldmægtig: Benny Pedersen.

**SOCIAL- OG SUNDHEDS-
FORVALTNING:**

Socialinspektør: Kurt Rasmussen.
Souschef: Ekspeditionssekretær Finl
Larsen.

Administrationsafdeling:

Ekspeditionssekretær: Hans Jørgen
Jensen.

Sekretariat:

Overassistent Irene Lander.

Sociale Institutioner:

Fuldmægtig: Margit Nielsen.

Bistandsafdeling:

Ekspeditionssekretær: Poul Nielsen.

Bogholderi:

Fuldmægtig: Esther Jensen.

Familieydelse:

Fuldmægtig: Arno Petersen.

Sygesikring og dagpenge:

Fuldmægtig: Birgit Jørgensen.

Bjergbygade 2, I.**Folke-, invalide og enkepension:**

Fuldmægtig: Eva Nielsen.

Omsorgsafdeling:

Fuldmægtig: Eva Nielsen

Boligsikring/boligydelse:

Fuldmægtig: Eva Nielsen.

TEKNISK FORVALTNING:**Stadsingenør: Karsten Brandt.****Sekretariat:**

Kontorchef: Viggo Nielsen.

Byggesagsafdeling:

Afdelingsingenør: G. Houg Jakob-
sen.

Planafdeling:

Arkitekt: Uno Rasmussen.

Projektafdeling:

Afdelingsingenør: Jørgen Ankjær-
gaard.

Anlægsafdeling:

Afdelingsingenør: Gunnar Hem-
mingsen.

Gartnerafdeling:

Kommunegartner: Chr. Vang.
Christensen.

Brandvæsen og civilforsvar:

Brandstationen: Rytterstaldstræde,
4200 Slagelse

Civilforsvarskontoret: Skovsøgård,
Sorøvej 98, 4200 Slagelse.

Tlf. (03) 52 61 68.

Brandinspektør og civilforsvars-
leder: K. C. Dethlefsen.

Værkerne:**El- og varmeværk:**

Slagelse kommunes el- og varme-
værk. Sdr. Stationsvej 3

Tlf. (03) 52 46 00

Driftsbestyrer: Sven Skaarup.

Driftsingenlør: Helge Rasmussen.

Gasværk:

Ndr. Stationsvej. Tlf (03) 52 00 89

Gasværksbestyrer: Møller Jensen.

Driftsassistent: Sv. Jørgen Bang.

Vandværk:

Slagelse kommunale vandværk

Nordvej 7. Tlf. (03) 52 00 64.

Driftsbestyrer: Sven Skaarup.

Værkmester: Sv. Aa. Nielsen.

KULTUREL FORVALTNING:**Skolevæsenet:**

Skoledirektør: Bent Johnsen.

Fritidskonsulent: Ingemann Peder-
sen.

Ekspeditionssekretær: Herdis Peter-
sen.

Fælleslærerrådets formand:

Birger Søndergård, Vestre skole.

**Leder af den kommunale ungdoms-
skole:**

Ib Levring, Nørrevangsskolen

**Pædagogisk medhjælp af den kommu-
nale ungdomsskole:**

Per Brünning Poulsen,

Nørrevangsskolen

Erhvervsorienteringskonsulent:

Verner Schou, Møllegårdsskolen

Skolebibliotekskonsulent:

Niels J. Dalsgaard.

Møllegårdsskolen

Skolelæger:

Simon Spragge, Østre skole, Vestre
skole, Antvorskovskolen, Lille Valby
skole.

Frøde Jensen, Søndermarksskolen,
Stillinge centralskole, Hallelevskolen,

Ottestrup skole, Havrebjerg skole,
Landsgrav friskole.

Sven Gade, Møllegaardsskolen og
Dyhrs skole.

Lisbeth Berg, Nørrevangsskolen,
Marievangsskolen, Hellig Anders-
skolen, Trelleborgskolen.

Skolepsykologer:

Kaj Ove Jørgensen, Torvegade 24

Overtandlæge:

Inge Hultin, Nørrevangsskolen

Talekonsulent:

Jørgen Bechmann, Torvegade 24

Biblioteksvæsenet:

Centralbiblioteket, Stenstuegade 3
Tlf. (03) 52 12 45

Stadsbibliotekar: J. Kanding.

Levnedsmiddelkontrol:

Rugvænget 28. Tlf. (03) 52 99 00

Stadsdyrlæge: L. Correll.

**Sociale institutioner, skoler m. v. i
Slagelse kommune:****Sociale Institutioner:**

Plejehjemmet Smedegade 32
(72 pladser)

Tlf. (03) 52 04 77

Leder: Kirsten Andreassen

Sorterup Plejehjem

(19 pladser) 4200 Slagelse

Tlf. (03) 56 60 80

Leder: Maj-Britt Bølling

Stillinge Plejehjem
(23 pladser) 4200 Slagelse
Tlf. (03) 54 73 39
Leder: Elly Johansen

Plejehjemmet Skovvang
Grønningen 1
(47 pladser). Tlf. (03) 52 65 00
Leder: Gerda Jacobsen

Børne-, ungdoms- og forsorgs- institutioner:

Spædbørnehjemmet Bakkehuset
(20 børn), Klosterbanken 19
Tlf. (03) 52 21 06
Drives af plejehjemsforeningen i
Slagelse
Leder: Fru Helga Vang
Børnehjemmet Bakkehuset
(25 børn 3-16 år), Klosterbanken 19
Tlf. (03) 52 05 57
Leder: Anders Andersen
Ungdomspensionen Parkvej 28
(5 drenge og 5 piger over 16 år)
Tlf. (03) 52 04 74
Drives af plejehjemsforeningen i
Slagelse
Leder: Ejgild Hjarbæk

Forsorgscentret for Vestsjællands Amt og Grønland:

Centralinstitutionen Andersvænge
(637 patienter)
Andersvænge. Tlf. (03) 52 44 11
Ledere:
Inspektør: H. Qvesel
Overlæge: dr. med. H. Dyggve
Undervisningsleder: Hermann Hun-
ger
Socialleder: A. Astrup
Hellig Anders skolen
(åndssvageforsorgen)
Sverigsvej 15
4200 Slagelse
Tlf. (03) 52 47 61
Leder: Knud Bremholm
Revalderingsværksted Resa
Industrivej 21
4200 Slagelse
Tlf. (03) 52 71 21
Værkstedsleder: Gunnar Jensen

Skoler:

Kommunale folkeskoler:

Østre skole, 4200 Slagelse
Tlf. (03) 52 36 60
Skoleinspektør: C. Ph. Carstensen
Skolen ved Antvorskov, 4200 Slagelse
Tlf. (03) 52 36 60
Skoleinspektør: C. Ph. Carstensen
Vestre skole, 4200 Slagelse
Tlf. (03) 52 51 94
Skoleinspektør: Erling Hansen
Møllegaardsskolen, 4200 Slagelse
Tlf. (03) 52 32 07
Skoleinspektør: Erik Bramming
Nørrevangsskolen, 4200 Slagelse
Tlf. (03) 52 57 51
Skoleinspektør: A. Kragh Jørgensen

Søndermarksskolen
4200 Slagelse
Tlf. (03) 52 78 11
Skoleinspektør: Poul Jensen

Marievangsskolen, 4200 Slagelse
Tlf. (03) 52 29 94
Skoleinspektør: Preben Hald

Stillinge Centralskole, 4200 Slagelse
Tlf. (03) 54 70 58
Skoleinspektør: Per Bjørn Hansen

Ottestrup skole
4200 Slagelse. Tlf. (03) 54 40 01
Skoleinspektør: Jørgen Dann

Hallelevskolen
4200 Slagelse.
Tlf. (03) 56 72 30
Skoleinspektør: Kay Nielsen

Havrebjerg skole, 4200 Slagelse
Tlf. (03) 56 90 05
Skoleleder: Peter Ekknud

Lille Valby skole
4200 Slagelse
Tlf. (03) 52 39 66
Skoleinspektør: Jakob Hansen

Private skoler:

Landsgrav friskole, 4200 Slagelse
Tlf. (03) 52 33 44
Skolebestyrer: Gunner Oxe

Dyhrs skole
Tlf. (03) 52 06 55
Skolebestyrer: Tage Arentzen

Absalonskolen
Charlottedal Allé 1,
4200 Slagelse
Tlf. (03) 52 16 13
Skoleleder: Erik Svindland

Gymnasier:

Slagelse Gymnasium og HF-kursus
4200 Slagelse. Tlf. (03) 53 00 12
Rektor: Jens Jørgensen
Tlf. (03) 52 49 11

Andre skoler:

Specialarbejderskolen for Vest- og
Sydsjælland, Bredahlsgade 3
Tlf. (03) 52 48 25
Skoleleder: Vakant.

Slagelse børnehaveseminarium
Ingemannsvej. Tlf. (03) 52 51 11
Forstander: Flemming Marquard

Slagelse tekniske skole og maski-
nistskole, Bredahlsgade 1
Tlf. (03) 52 58 60
Forstander: Arkitekt Kjeld Jensen

Slagelse handelsskole
Willemoesvej
Tlf. (03) 52 44 70 og (03) 52 41 33 (han-
delshøjskoleafdelingen)
Inspektør: Flemming Holm
Direktør: Cand. mag. Hans Erik
Gade

Slangerup

Rådhuset

3550 Slangerup

Tlf. (02) 33 45 69

Postgiro: 800 78 88

Daglig 10—13, tirsdag tillige 14—16,
torsdag tillige 15—18,30

Kommunekode: 233

Amtskommune: Frederiksborg

Retskreds: Hillerød

Politikreds: Hillerød

Skattekreds: Birkerød

Vurderingskreds: Slangerup

Folketal 1/10-80: 7.585

Areal i ha: 4.638,0

Kommunevalget 7. marts 1978:

Af 4.486 vælgere stemte 3.544, heraf 3.510 gyldige stemmer. Stemmepercent: 79,0. A 942 (4), C 339 (1), F 66 (0), K 37 (0), V 1.145 (5), Z 407 (1), H (Slangerup kommunale vælgerforening) 229 (1), T (Tværsocialistisk gruppe) 344 (1). (C+V), (F+K).

Byrådets 13 medlemmer:

Borgmester: Nielsen, Poul, Manderupvej 10, 3550 Slangerup. Tlf. (02) 33 43 53. (V). FØ, FB.

1. viceborgmester: Lund, Bent, politiasistent, Kirketorvet 6, 3550 Slangerup. Tlf. (02) 33 53 58. (V). FSo, K.

2. viceborgmester: Rygaard-Hansen, Kaj, snedker, Højtoften 5, 3550 Slangerup. Tlf. (02) 33 47 75. (A). Byp&By, K.

Agergaard, Chr., redaktør, Kirketorvet 1, 3550 Slangerup. Tlf. (02) 33 40 20. (H). Ø, T, LI.

Andersen, Henny, butiksindehaver, Kongensgade 1, 3550 Slangerup. Tlf. (02) 33 47 84. (A).

Andreasen, Knud, gårdejer, Uggeløsevej 4, 3540 Lyng. Tlf. (02) 18 77 90. (V). Ø, FT, F, S.

Johansen, Kaj, uddannelsesleder, Vinkevej 8, 3550 Slangerup. Tlf. (02) 33 47 41. (A). Ø, S, Byp&By, So, F.

Larsen, Frede, formand, Morænevej 9, 3550 Slangerup. Tlf. (02) 33 43 77. (A). So, K, U, V, T.

Nielsen, Bent, forstander, Højager 20, 3550 Slangerup. Tlf. (02) 33 47 40. (C). T, FByp&By.

Nielsen, Ellen, husmoder, Sundbylillevej 11, 3600 Frederikssund. Tlf. (02) 31 20 78. (V). So, U, Byp&By.

Petersen, Eva Kreutzfeldt, stud. psyk., Kirkestræde 5, Uvelse, 3550 Slangerup. Tlf. (02) 27 83 35. (T). T, F, B.

Schmidt Jensen, Tove, forretningsfører, Brobæksgade 11, 3550 Slangerup. Tlf. (02) 33 41 20. (V). So, K, F.

Skov, Bernt, elinstallatør, Græsevej 4, Lindbjerg, 3600 Frederikssund. Tlf. (02) 31 44 14. (Z). FK, Byp&By.

Nedsatte udvalg og kommissioner: (formænd)

Økonomiudvalget:
Borgmester Poul Nielsen.

Stående udvalg:
Det sociale udvalg: Politiasistent Bent Lund.

Udvalget for tekniske anliggender:
Gårdejer Knud Andreasen.

Byplan- og bygningsudvalget:
Forstander Bent Nielsen.

Udvalget for kulturelle anliggender:
Elinstallatør Bernt Skov.

Andre udvalg og kommissioner:
Brandkommission: Borgmester Poul Nielsen.

Sekretær for byrådet:
Kommunaldirektør Jørn Kure.

Kommunens revision:
Kommunernes Revisionsafdeling.

Den kommunale administration:
Kommunaldirektør: Jørn Kure.

ØKONOMISK/ADMINISTRATIV FORVALTNING:

Bogholderiet:
Kommunebogholder: Flemming Nielsen.

Skattekontor:
Skatteinspektør: Poul Breitenstein.

Folkeregister:
Overassistent: Lise Nielsen.

Kommunaldirektør:
Jørn Kure.
Pantefoged: Poul Olsen.

**SOCIAL- OG SUNDHEDS-
FORVALTNING:**

Kongensgade 20

Socialkontoret:

Socialinspektør: Guri Hertz.

Sygesikring:

Fuldmægtig: Johannes Bæk.

TEKNISK FORVALTNING:

Slangerupgårdsvej 1, Slangerup

Tlf. (02) 33 45 69

Bygningsinspektorat:

Kommuneingeniør: Lef Andersen

Slangerupgårdsvej 1, 3550 Slangerup.

Tlf. (02) 33 45 69

Brandinspektorat:

Brandinspektør:

Skorstensfejermester Poul Hansen

Kingovej 21, 3550 Slangerup

Tlf. (02) 33 43 39

KULTUREL FORVALTNING:

Fuldmægtig: Lizzi Bruhn-Jensen.

Skolevæsenet:

Skoledirektør: Jørgen Olesen.

Biblioteksvæsenet:

Slangerup bibliotek

Kongensgade 20, 3550 Slangerup

Tlf. (02) 33 31 70

Ledende bibliotekar: Tove Bisgaard

Levnedsmiddelkontrol:

Stadsdyrlæge: Jørgen Frederiksen

(kst.)

Hansensvej 16 a, 3400 Hillerød. Tlf.

(02) 26 17 81.

**Sociale institutioner, skoler m. v. i
Slangerup kommune:****Sociale institutioner:****Plejhjem:**

De gamles Hjem, Kongensgade 47

3550 Slangerup. Tlf. (02) 33 41 98

Bestyrerinde: Tove Westergaard

(18 pladser)

Jørlunde alderdomshjem,

Bygaden 10, Jørlunde

3550 Slangerup

Tlf. (02) 33 42 72

Bestyrerinde: Lissa Rasmussen

(14 pladser)

Plejhjemmet »Solgården«

M. P. Jensensvej, 3550 Slangerup

Tlf. (02) 33 48 50

Forstander: Poul Refskou Poulsen

(44 pladser)

**Børne- og ungdomsforsorgs-
institutioner:**

Højagergård

revalideringsinstitution

3550 Slangerup

Tlf. (02) 33 47 17

Forstander: Bent Nielsen

Skoler:**Kommunale folkeskoler:**

Byvangskolen, 3550 Slangerup

Tlf. (02) 33 35 56

Skoleinspektør: Vibeke Kreinøe

Ejegdaskolen, 3550 Slangerup

Tlf. (02) 33 55 52

Skoleinspektør: Lars Skovhus.

Kingoskolen, 3550 Slangerup

Tlf. (02) 33 32 84

Skoleinspektør: Jan Brenøe

Kvinderup skole, 3550 Slangerup

Tlf. (02) 33 46 98

Johnny Skrøder og Jytte Nytofte

(Forskole under Slangerup skole)

Lindegårdsskolen, 3550 Slangerup

Tlf. (02) 33 34 18

Skoleinspektør: Peder Christensen

Slangerup skole, Kongensgade 18A

3550 Slangerup. Tlf. (02) 33 46 98

Skoleinspektør: Esben Andersen

Uvelse skole, 3550 Slangerup

Tlf. (02) 27 83 30

Skoleinspektør: Poul-Erik Kreinøe

Andre skoler:

Metalskolen, Slagslundevej 13

3550 Slangerup

Tlf. (02) 33 47 30

Forstander: Knud Kristiansen

Frederiksborg amts enkeltfagkurser

i Frederikssund

Islebjerggaard, 3600 Frederikssund

Tlf. (02) 31 44 10

Skoleleder: Hans Høg

Solrød**Kommunekontoret:**

Rådhuset

Solrød Center 1

2680 Solrød strand

Tlf. (03) 14 22 11

Postgiro: 800 92 44

Hverdage 10—13, torsdag tillige 16,00

—18,30, lørdag lukket

Centralinformation:

(herunder udlevering og modtagelse

af blanketter). Åbent daglig 8—16,

torsdag 8—19, fredag 8—13

Borgmesteren er sædvanligvis på sit

kontor hver dag og træffes i den

normale åbningstid. Forudgående

aftale kan træffes på tlf. (03) 14 22 11,

lokal 210.

Socialudvalgsformanden træffes på

rådhuset torsdage mellem kl. 16—18,30.

Ejendomsudvalgets og teknisk udvalgs formænd træffes efter forudgående henvendelse til teknisk forvaltning.

Formanden for undervisnings- og kulturudvalget træffes efter forudgående henvendelse til undervisnings- og kulturforvaltningen.

Kommunekode: 269

Amtskommune: Roskilde

Retskreds: Roskilde herred

Politikreds: Roskilde

Skattekreds: Greve

Vurderingskreds: Solrød

Folketal 1/10-80: 16.462

Areal i ha: 3.915

Kommunevalget 7. marts 1978:

Af 9.570 vælgere stemte 6.746, heraf 6.619 gyldige stemmer. Stemmepercent: 70,49. A 2.390 (7), B 335 (1), C 853 (2), V 1.515 (5), Z 743 (2), D (Demokratisk borgersamling) 130 (0), H (Tværpolitisk borgerliste) 653 (2). (C+V).

Byrådets 19 medlemmer:

Borgmester: Haugaard-Hansen, Arne, Domusvej 5, Jersle, 2680 Solrød Strand. Tlf. (03) 66 93 11. (V). FØ.

1. viceborgmester: Hörup, N. E. A., major, Solbærhaven 11, 2680 Solrød Strand. Tlf. (03) 14 13 14. (C). FK, F, FS.

2. viceborgmester: Jensen, Kirsten, faglærer, Ranunkelvangen 4, 2680 Solrød Strand. Tlf. (03) 14 09 41. (A). Ø, So.

Axelsen, Torben, laborant, Spættevej 4, 2680 Solrød Strand. Tlf. (03) 14 15 13. (A). T.

Baltzer, Mogens, faglærer, Gøgevej 16, 2680 Solrød Strand. Tlf. (03) 14 04 34. (V). Ø, T, B, F.

Bentzen, Bent J., førstelærer, Sognevejen 3, Karlstrup, 2690 Karlslunde. Tlf. (03) 14 01 62. (A). Ø, E.

Bringsfjord, Per, lærer, Vester Grootstvej 16, 2680 Solrød Strand. Tlf. (03) 14 22 32. (A). K, S.

Damgaard, Edith, kontorassistent, Månevænget 16, 2680 Solrød Strand. Tlf. (03) 14 37 44. (A). So.

Grubbe, Villy, ingeniør, Ll. Havdrupvej 6, 4622 Havdrup. Tlf. (02) 38 58 00. (C). So.

Lange, Ib, værkfører, Sdr. Byvej 28, 2680 Solrød Strand. Tlf. (03) 66 93 53. (Z). Ø, E.

Larsen, Benny, rådhusbetjent, Poppelhegnet 18, 2680 Solrød Strand. Tlf. (03) 14 37 47. (A). K, F, S.

Larsen, Poul, gårdejer, Tykmosevej 33, Solrød, 4622 Havdrup. Tlf. (02) 38 52 69. (V). FE, FLI.

Larsen, Sigurd, gartneriejer, Tykmosevej 47 A, 4622 Havdrup. Tlf. (03) 14 06 62. (Z). T, K, B, S.

Olsen, Lisbeth Brink, kommissionær, Skovvænget 7, 4622 Havdrup. Tlf. (02) 38 52 75. (H). FSo.

Pedersen, Erling Quist, postbud, Svensstrupvang 6, 4622 Havdrup. Tlf. (02) 38 51 14. (A). T, B.

Pedersen, Jørgen Schmidt, erhvervs-konsulent, Hyldevej 4, 2680 Solrød Strand. Tlf. (03) 14 01 37. (V). So, V.

Sommer, Bjarne, lærer, Den lille gade 13, 2680 Solrød Strand. Tlf. (03) 14 15 40. (B). E.

Strubberg, Terkel, afdelingsleder, Stærevænget 8, 4622 Havdrup. Tlf. (02) 38 55 32. (H). FT, E, B.

Winther-Olsen, Lis, Naurbjergvej 34, 4622 Havdrup. Tlf. (02) 38 50 48. (V). K, F, S.

Nedsatte udvalg og kommissioner: (formænd)

Økonomiudvalget:
Borgmester Arne Haugaard-Hansen.

Stående udvalg:
Socialudvalget: Kommissionær Lisbeth Brink Olsen.

Teknisk udvalg: Afdelingsleder Terkel Strubberg.

Ejendomsudvalget: Gårdejer Poul Larsen.

Undervisnings- og kulturudvalget:
Major N. E. A. Hörup.

Andre udvalg og kommissioner:

Ligningskommission:
Gårdejer Poul Larsen.

Skolekommission:
Major N. E. A. Hörup.

Sekretær for byrådet:
Kommunaldirektør Kaj Frandsen.

Kommunens revision:
Kommunernes Revisionsafdeling

Den kommunale administration:

Kommunaldirektør: Kaj Frandsen.

Borgmesterens forkontor:
Vielssesager m. m.:
Lynette Piron
Nina A. Jørgensen

ØKONOMISK/ADMINISTRATIV FORVALTNING:

Borgmesterkontor:
Sekretariatschef Kurt Jensen.

Sekretariat:
Overass. Kirsten Lynél.

Løn- og personalekontor:
Fuldmægtig: Kurt Madsen.

Regnskabsforvaltning:
Kommunebogholder:
Knud Erik Nielsen.

Bogholderiafdeling:
Fuldmægtig: Jørgen Olsen.
Overassistenter:
Ellinor Mikkelsen.
Lene Andersen.
Kasserer: Overassistent
Preben Duberg Nielsen.

Budgetafdeling:
Fuldmægtig: Kurt Kristensen.

Incassoafdeling:
Overassistenter:
Birthe Andersen.
Anette Hansen.

Skatteforvaltning:
Forvaltningsleder:
Skatteinspektør Karsten Dahl.

I afdeling:
Ejendomsbeskatning, vurderingssekretariat, bygnings- og boligregister, folkeregister.
Afdelingsleder:
Fuldmægtig J. P. Christensen.

II afdeling:
Person- og selskabsligning, forskudsregistrering, arbejdsgiverkontrol.
Afdelingsleder:
Fuldmægtig: H. H. Petersen.

SOCIAL- OG SUNDHEDS-FORVALTNING:

Sekretariatet:
Leder: Socialchef A. Vendelboe.
Souschef: Fuldmægtig Mogens Rasmussen.

Bistandsafdelingen:
Leder: Fuldmægtig Villy Christensen.

Institutionsafdelingen:
Leder: Fuldmægtig Jette Kerstens.

Sikringsafdelingen:
Leder:

Sundhedsafdelingen:
Leder: Hjemmesygeplejerske Jette Eriksen.

Økonomiafdelingen:
Leder: Fuldmægtig Kai Gustavsen.

Hjemmehjælp:
Tilsynsførende: Inga Larsen.

Omsorgscentre:
Ejegården, Den lille Gade, Solrød,
2680 Solrød Strand.

Beskæftigelse af arbejdsledige:
Overassistent Bent Hass Jensen.

TEKNISK FORVALTNING:

Stadsingenør: Sv. E. Grauslund.

Administrationsafdelingen:
Afdelingsleder: Uffe Nielsen.

Planlægningsafdeling:
Afdelingsingenør: Peter Gornitzka.

Anlægs- og driftsafdeling:
Afdelingsingenør: N. Bayer.
Vejvæsen:
Vejformand: Børge Andersen.

Gartnerafdeling:
Gartnerformand: Egon Rikhaf
Renseanlæg:
Maskinmester: Finn Andersen.
Forbrændingsanlæg:
Driftsleder: L. E. Rasmussen.

Approbationsafdeling:
Bygningsinspektør: O. Zwisler.

Brandinspektorat:
Brandinspektør: Henrik Helt.

Levnedsmiddelkontrol:
Miljø- og levnedsmiddelkontrollen
Køge Bugt I/S.
Fuglesangsten 10, 4600 Køge
Tlf. (03) 65 08 89

UNDERVISNINGS- OG KULTUR-FORVALTNINGEN:

Skoledirektør Arne Rosenkilde.
Fuldmægtig Ole Christensen.
Overassistent Annette Koblauch.
Overassistent Kirsten Nissen.

Biblioteksvæsenet:

Solrød bibliotek
Solrød Center 4, 2680 Solrød strand
Tlf. (03) 14 11 80
Ledende bibliotekar: John Møller

Sociale institutioner, skoler m. v. I Solrød kommune:

Sociale Institutioner:
Plejhjem:
Plejhjemmet »Tofteboe«
Roskildevej 13, Gl. Havdrup,
4622 Havdrup
Tlf. (02) 38 52 55
Leder: Vita Jakobsen.
(34 pladser)

Skoler:**Kommunale folkeskoler:**

Havdrup skole, Skolevej 51
4622 Havdrup.
Tlf. (02) 38 52 84
Skoleinspektør: Poul E. Nielsen

Jersle skole, Asvejen 5
2680 Solrød Strand.
Tlf. (03) 14 09 08
Skoleinspektør: Hans Egebjerg

Munkekærskolen, Tjørneholtvej 10
2680 Solrød strand.
Tlf. (03) 14 48 44
Skoleinspektør: Bjarne Høyer

Solrød skole, Højagervænget 21
2680 Solrød strand. Tlf. (03) 14 05 61
Skoleinspektør: Rudl Diers

Uglegårdsskolen
Tingsryds Allé 25, 2680 Solrød strand
Tlf. (03) 14 26 47
Skoleinspektør: Per B. Hansen

Gymnasier:

Solrød Gymnasium,
Solrød Center 2,
2680 Solrød Strand.
Tlf. (03) 14 00 13
Leder: Svend Harder.

Andre skoler:

Sydvestens privatskole
Parkvej 1, Jersle Strand
2680 Solrød Strand
Tlf. (03) 14 40 48
Leder: Hans Poulsen

Køge Bugt Privatskole,
Fredensvej 2,
2680 Solrød Strand.
Tlf. (03) 14 10 56
Leder: Inger Hörup

Ungdomsskoler:

Solrød Ungdomsskole
Tingsryds Allé 25, 2680 Solrød strand
Leder: Ungdomsskoleinspektør
Hans Georg Glumby
Tlf.: (03) 14 35 90

Sorø

Rådhusvej 8
4180 Sorø
Tlf. (03) 63 05 91
Postgiro: 5 00 76 66

Sekretariat og**økonomisk forvaltning:**

Rådhusvej 8
4180 Sorø
Tlf. (03) 63 05 91
10—13, torsdag tillige 15—18

Social- og sundhedsforvaltning:

Rådhusvej 8
4180 Sorø
Tlf. (03) 63 24 11
10—13, torsdag tillige 15—18

Skatteforvaltningen:

Folkeregister:
Banevej 30
4180 Sorø
Tlf. (03) 63 30 60
10—13, torsdag tillige 15—18

Teknisk forvaltning:

Tokesvej 3
4180 Sorø
Tlf. (03) 63 04 88
10—13, torsdag tillige 15—18

Kommunekode: 335
Amtskommune: Vestsjælland

Retskreds: Sorø

Politikreds: Ringsted

Skattekreds: Slagelse

Vurderingskreds: Sorø

Folketal 1/10-80: 14.116

Areal i ha: 14.715,1

Kommunevalget 7. marts 1978:

Af 10.108 vælgere stemte 7.641, heraf 7.519 gyldige stemmer. Stemmeprocent: 75,59. A 2.226 (5), C 1.024 (2), K 238 (0), M 142 (0), V 2.093 (6), Z 488 (1), H (Samarbejdsgruppen) 1.221 (3), T (Borgerpartiet) 87 (0). (C+M+V).

Byrådets 17 medlemmer:

Borgmester: Trojaborg, Ib, Asser
Rilgsvej 22, 4180 Sorø. Tlf. (03) 63 05 85.
(V). FØ, FB, FC.

1. viceborgmester: Kristensen, Elna
Bille, fru, Lærkevej 2, 4180 Sorø. Tlf. (03) 63 00 28. (Løsgænger), So, K.

2. viceborgmester: Storm, Einar, skoleinspektør, Toften 5, 4180 Sorø. Tlf. (03) 63 30 32. (A). So, E.

Christensen, Ole Fuglede, advokatfuldmægtig, Rådhusvej 3, st. th., 4180 Sorø. Tlf. (03) 63 45 45. (V). T, K, F, S, U.

Engkebølle, Villy, slagterarbejder, Søreparken 1, 4180 Sorø. Tlf. (03) 63 36 97. (A). K, C, F.

Hansen, Poul, gårdejer, Birkehusevej 7, 4180 Sorø. Tlf. (03) 64 51 63. (V). Ø, K, F, S.

Hermansen, Karl, økonomibetjent, Sorø Akademi, 4180 Sorø. (A). T.

Jacobsen, Hugo, direktør, Peter Damsvej 53, 4180 Sorø. Tlf. (03) 63 28 05. (C) FT, E, S.

Larsen, Erik, købmand, Storgade 13, 4180 Sorø. Tlf. (03) 63 00 61. (C). Ø, FSo.

Larsen, Gerner, vejmand, Skolestien 2, 4180 Sorø. Tlf. (03) 63 23 53. (H). E, B, F.

Larsen, Johannes, gårdejer, Strandvejen 43, 4180 Sorø. Tlf. (03) 64 80 85. (V). FE.

Nedergaard, Else, husholdningslærer, Slagelsevej 66, 4180 Sorø. Tlf. (03) 63 14 14. (V). So, FK.

Nielsen, Jens, hovedkasserer, Lynges Byvej 30, 4180 Sorø. Tlf. (03) 63 16 71. (A). T, K, U

Nørgaard, Vagn W., postmester, Rådhusvej 6, 4180 Sorø. Tlf. (03) 63 00 56. (H). Ø, C, V.

Olsen, Henning, gårdejer, Alstedvej 76, 4173 Fjenneslev. Tlf. (03) 64 81 48. (V). T, E.

Plasmann, Anna Marie, fru, Acaslevej 7, 4180 Sorø. Tlf. (03) 63 16 18. (H). So, K, FS.

Rasmussen, Andreas, fhv. parcellist, Skjalm Hvildesvej 31, 4180 Sorø. Tlf. (03) 63 08 62. (A). Ø, B.

Nedsatte udvalg og kommissioner: (formænd)

Økonomiudvalget:

Borgmester Ib Trojaborg.

Stående udvalg:

Det sociale udvalg: Købmand Erik Larsen.

Udvalget for tekniske anliggender: Direktør Hugo Jacobsen.

Udvalget for faste ejendomme: Gårdejer Johannes Larsen.

Udvalget for kulturelle anliggender: Husholdningslærer Else Nedergaard.

Andre udvalg og kommissioner:

Brandkommission: Borgmester Ib Trojaborg.

Civillforsvarskommission: Borgmester Ib Trojaborg.

Ligningskommission: Pelsdyravler Svend Hansen.

Skolekommission: Fru Anna Marie Plasmann.

Fritidsnævn: Sparekassedirektør Henning Malmberg.

Sekretær for byrådet:

Kommunaldirektør Erik Nielsen.

Kommunens revision:

Kommunernes Revisionsafdeling.

Den kommunale administration:

Kommunaldirektør: Erik Nielsen.

Borgmesterkontor:

ØKONOMISK/ADMINISTRATIV FORVALTNING:

Sekretariat:

Kommunaldirektør: Erik Nielsen.
Fuldmægtig: Ricco Andersen.

Lønningskontor:

Fuldmægtig: Michael Olsen.

Sekretariatet for: Byrådet, økonomiudvalget, alle kulturelle anliggender samt afdeling for viclespapirer.

BOGHOLDERI OG KASSE:

Kommunebogholder: Ejler Thorup Jensen.

Oprævning:

Pantefoged: Vakant.

SKATTEFORVALTNINGEN:

Skatteinspektør: Poul A. Sørensen.

Ligningsafdelingen:

Fuldmægtig: H. P. Frederiksen.

Arbejdsgeverkontrollen:

Overassistent: Richard Jensen.

Ejendomsbeskatningen:

Overassistent: Asger Nielsen.

Folkeregister:

Overassistent: Susanne Hvild.

SOCIAL- OG SUNDHEDSFORVALTNINGEN:

Administrationsafdeling:

Bistandsafdeling:

Behandlingsafdeling:

Ydelsesafdeling:

Socialinspektør: Hans Chr. Olsen

Fuldmægtig: Frank Hartmann

Hjemmeplejeleder: Molly Gills

Dagplejeleder: Tove Kjær Jensen

TEKNISK FORVALTNING:

Stadsingenlørrens kontor:

Stadsingenlør: Erik Laugesen.

Vej- og kloakafdeling:

Afdelingsingenlør: Freddie Hansen.

Bygningsinspektør:

Bygningsinspektør: Stadsingenlør Erik Laugesen.

Byggesagsbehandling:
 Arkitekt: Peter Milton Mortensen.
 Bygningskonstruktør: P. Strøyer
 Christophersen.

Brandinspektorat:
 Brandinspektør: Vakant .

Civilforsvar:
 Civilforsvarsleder: Vakant.

Værkerne:
 El-, gas- og vandværk, fjernvarme:
 Driftsbestyrer: Hans V. Jensen

KULTUREL FORVALTNING:

Skolevæsenet:
 Skoledirektør: Kjeld Kilsdal.
 Ungdomsskoleinspektør:
 Holger Spejlborg.

Skolelæger:
 Lars Rasmussen.
 Erich Paulsen.

Skoletandlæge:
 Annelise Nordenstedt.

Biblioteksvæsenet:
 Hovedbibliotek:
 Sorø bibliotek
 Storegade 7, 4180 Sorø
 Tlf. (03) 63 14 11
 Overbibliotekar: E. M. Lebahn
 Ledende børnebibliotekar: Bente
 Færch Lorck.

Levnedsmiddelkontrol:
 Levnedsmiddelkontrollenheden i
 Slagelse.

Sociale institutioner, skoler m. v. i Sorø kommune:

Sociale institutioner:

Flejehjem:
 Pedersborg alderdomshjem
 Hovedgaden 25, Pedersborg
 Tlf. (03) 63 11 30
 Leder: Edith Christiansen
 16 pladser

De gæmles hjem, Slaglille
 Ringstedvej 131, 4173 Fjenneslev
 Tlf. (03) 60 90 54
 Leder: Birthe Larsen
 27 pladser

Lynge alderdomshjem
 Lynge Byvej 54, Lynge
 Tlf. (03) 63 23 41
 Leder: Grethe Hansen
 17 pladser

Sorø alderdomshjem, Holbergsvej 18
 Tlf. (03) 63 03 55
 Leder: Gudrun Christensen
 28 pladser

Sorø alderdomshjems sygeafdeling
 Holbergsvej 18
 Tlf. (03) 63 01 82
 Afdelingssygeplejerske: Britta Kvist
 Sørensen.
 20 pladser

Røde Kors hjemmet i Sorø
 (selvejende)
 Heglingevej 14, 4180 Sorø
 Tlf. (03) 63 07 26 og (03) 63 04 93
 Forstanderinde: Birthe Bruus
 Jensen

Skoler:

Kommunale folkeskoler:
 Sorø borger- og realskole
 Alléen 8, 4180 Sorø
 Tlf. (03) 63 04 29
 Skoleinspektør: Agnete Kock

Alsted-Fjenneslev skole
 Fjenneslevmaglevej 23
 4173 Fjenneslev
 Tlf. (03) 60 94 08
 Skoleinspektør: Erik Tofte

Frederiksberg skole
 Smedeparken 1, 4180 Sorø
 Tlf. (03) 63 27 92
 Skoleinspektør: E. Storm

Pedersborg Skole
 Kalundborgvej 76, 4180 Sorø
 Tlf. (03) 63 06 98
 Skoleinspektør: Aage Thopholm Jen-
 sen

Slaglille-Bjernede skole
 Bjernedevej 27
 4180 Sorø
 Tlf. (03) 64 50 28
 Skoleinspektør: Erik Ruus

Private skoler:

Sorø private realskole
 Frederiksvej 6
 Tlf. (03) 63 01 88
 Skolebestyrer: Arne Reinhold Pe-
 tersen

Sorø lilleskole
 Næstvedvej 31-35
 Tlf. (03) 63 13 39
 Leder: Jørgen Herkild

Gymnasier:

Sorø Akademis skole
 Tlf. (03) 63 08 37
 Rektor: Arne Østergaard

Andre skoler

Ankerhus husholdningsseminarium
 Tlf. (03) 63 01 38
 Seminarierector: Gustav Nedergaard

Husholdningsskolen »Ankerhus«
 Tlf. (03) 63 01 38 og (03) 63 20 47
 Forstanderinde: Nanna Hørlück
 Hansen

Sorø husholdningsskole
Holbergsvej 7
Tlf. (03) 63 01 02
Forstander: Kirsten A. Jensen

Sorø ungdomsskole, Topshøjvej 82
Tlf. (03) 63 00 34
Forstander: Jens Aage Helmig

Centralungdomsskolen
Tlf. (03) 63 03 34
Ungdomsskoleinspektør: Holger Spejlborg

Spøttrup

Administrationsgården

Kirke Allé 1

Ramsing

7861 Balling

Tlf. (07) 56 61 55

Postgiro 6 00 75 38

9,30—12,30, torsdag tillige 15,30—18,00

Kommunekode: 781

Amtskommune: Viborg

Retskreds: Skive

Politikreds: Skive

Skattekreds: Thisted

Vurderingskreds: Fjends-Spøttrup

Folketal 1/10-80: 7.917

Areal i ha: 18.945,1

Kommunevalget 7. marts 1978:

Af 5.199 vælgere stemte 4.261, heraf 4.215 gyldige stemmer. Stemmepercent: 82,0. A 1.302 (5), Z 260 (1), B1 262 (1), B2 341 (2), B3 493 (2), G (Borgerliste) 152 (0), V1 340 (1), V2 293 (1), V3 248 (1), V4 524 (3). [B1+B2+B3], [V1+V2+V3+V4].

Kommunalbestyrelsens

17 medlemmer:

Borgmester: Pedersen, Aksel, gårdejer, Salmonsensvej 2, 7861 Balling. Tlf. (07) 58 10 14. (V). FØ.

1. viceborgmester: Eriksen, Sv. Aa., malermester, Hovvej 11, Bustrup mark, 7861 Balling. Tlf. (07) 56 80 55. (B). Ø, FT.

2. viceborgmester: Winther, Aage, overlærer, Posthusvej 22, 7861 Balling. Tlf. (07) 56 40 24. (A). FSo.

Bertelsen, Vigan, blikkenslager, Åbakken 34, Krejbjerg, 7861 Balling. Tlf. (07) 56 30 50. (B). T, K.

Bisgård, Ernst, gårdejer, Grundvadvej 3, Spøttrup, 7861 Balling. Tlf. (07) 56 11 17. (V). FK.

Christensen, Jens, gårdejer, Mejerivej 4, 7861 Balling. Tlf. (07) 56 40 21. (B). K, FSKo.

Dahl, Aage, lærer, Østerbrogade 18, Lem, 7861 Balling. Tlf. (07) 56 81 83. (B). FF, So.

Dalgård, Kristian, gårdejer, Engvej 18, Ramsing, 7861 Balling. Tlf. (07) 56 60 83. (V). T, K.

Holck, Evald, kontorbestyrer, Amtsvæjen 22, Nr. Lem, 7861 Balling. Tlf. (07) 56 81 36. (A). So.

Høegh, Andreas, arbejdsmand, Fyrre Allé 11, Ramsing, 7861 Balling. Tlf. (07) 56 60 07. (A). So, K.

Jensen, Bent O., pedel, Egevej 5, Lem, 7861 Balling. Tlf. (07) 56 80 78. (A). Ø, T.

Jensen, Ingemann, gårdejer, V. Herrup Strandvej 23, Lihme, 7861 Balling. Tlf. (07) 58 00 14. (V). Ø, So.

Krogsgård, Else, lærer, Stationsvej 21, 7861 Balling. Tlf. (07) 56 11 18. (V). So, K.

Lidegård, Kresten, gårdejer, Holstebrovej 445, Hvidbjerg, 7800 Skive. Tlf. (07) 53 30 01. (V). So, T.

Lind, Alex, lærer Skovvænget 5, Spøttrup, 7861 Balling. Tlf. (07) 58 12 69. (A). Ø, T.

Madsen, Folmer Ø., gårdejer, Brønddal 3, Sdr. Lem, 7861 Balling. Tlf. (07) 56 80 44. (Z). T.

Mikkelsen, Peter, gårdejer, Holmhuse 7, Oddense, 7861 Balling. Tlf. (07) 58 10 33. (B). K.

Nedsatte udvalg og kommissioner: (formænd)

Økonomiudvalget:

Borgmester, gårdejer Aksel Pedersen.

Stående udvalg:

Det sociale udvalg: Overlærer Aage Winther.

Udvalget for tekniske anliggender: Malermester Sv. Aa. Eriksen.

Udvalget for kulturelle anliggender:

Gårdejer Ernst Bisgård.

Planlægnings- og miljøudvalget:

Malmester Sv. Aa. Eriksen.

Andre udvalg og kommissioner:**Fritidsnævn:** Lærer Age Dahl.**Ligningskommission:**

Gårdejer Kristian Goul.

Skolekommission: Gårdejer Jens

Christensen.

Sekretær for kommunalbestyrelsen:

Keld Jørgensen.

Kommunens revision:

Kommunernes Revisionskontor,

Østerbro 9, 7800 Skive.

Den kommunale administration:

Kæmner: Keld Jørgensen.

ØKONOMISK/ADMINISTRATIV**FORVALTNING:**

Kommunebogholder: E. Christensen.

Kommunekasserer: S. Pedersen.

SOCIAL- OG SUNDSHEDS-**FORVALTNING:**

Socialinspektør: Per Jessen.

Sygesikring: Fuldm. Lykkegård.

TEKNISK FORVALTNING:

Kommuneingeniør: Chr. Mejlhede.

Bygningsinspektorat:Bygningsinspektør: Konstruktor F.
Grundvad.**KULTUREL FORVALTNING:****Skolevæsenet:**

Ledende skoleinspektør: H. Schou.

Ungdomsskoleinspektør: Lærer Alex
Lind.**Biblioteksvæsenet:**

Lihme bibliotek

Lihme skole, Albækvej 18,

Lihme, 7861 Balling

Tlf. (07) 56 00 81

Overbibliotekar: Skoleinspektør
H. Eriksen.**Sociale institutioner, skoler m. v. i
Spøttrup kommune:****Sociale institutioner:****Alderdoms- og plejehjem:**

Balling alderdomshjem

7861 Balling

Tlf. (07) 56 40 25

Bestyrerinde: Fru Inger Jensen
29 pladser**Lem alderdomshjem**

Lem, 7861 Balling

Tlf. (07) 56 81 09

Bestyrerinde: Fru Hanna Brask
18 pladser**Oddense alderdomshjem**

7861 Balling

Tlf. (07) 58 10 85

Bestyrerinde: Fru Marie Nielsen
17 pladser**Rødding alderdomshjem**

Spøttrup, 7861 Balling

Tlf. (07) 56 11 00

Bestyrerinde: Fru Else Bommartini
18 pladser**Albæk Hvilehjem**

Lihme, 7861 Balling

Tlf. (07) 56 00 53

Bestyrer: Hr. Børge Jacobsen
11 pladser**Skoler:****Kommunale folkeskoler:**

Balling skole

7861 Balling

Tlf. (07) 56 41 04

Skoleinspektør: Holger Schou

Brøndum-Hvidbjerg skole

7800 Skive

Tlf. (07) 53 30 31

Førstelærer: Steen Reinholdt

Lem Centralskole

7862 Brodal

Tlf. (07) 56 81 25

Skoleinspektør: Harald Jensen

Lihme skole

7862 Brodal

Tlf. (07) 56 00 81

Skoleinspektør: Hans F. Eriksen

Oddense skole

7861 Balling

Tlf. (07) 58 10 08

Skoleinspektør: L. Vissing Nielsen

Rødding Centralskole

7863 Spøttrup

Tlf. (07) 56 11 40

Skoleinspektør: Johannes Nielsen

Ramsing skole

7861 Balling

Tlf. (07) 56 62 24

Skoleinspektør: Jens Peter Hansen

Private skoler:

Rødding Friskole

Spøttrup, 7861 Balling

Tlf. (07) 56 15 30

Lærer: Knud Erik Madsen.

Stenlille

Hovedgaden 60

4295 Stenlille

Tlf. (03) 60 42 00

Postgiro 5 05 98 87

10-12, torsdag tillige 15-18.

Kommunekode: 337

Amtskommune: Vestsjælland

Retskreds: Sorø

Politikreds: Ringsted

Skattekreds: Slagelse

Vurderingskreds: Sønder

Folketal 1/10-80: 4.842

Areal i ha: 9.356,3

Kommunevalget 7. marts 1978:

Af 3.345 vælgere stemte 2.600, heraf 2.556 gyldige stemmer. Stemmepercent: 77,7. A 561 (3), B 192 (1), V 577 (3), Z 115 (0), G (Upolitisk borgerliste) 567 (5), H (Upolitisk fællesliste) 244 (1).

Kommunalbestyrelsens 13 medlemmer:

Borgmester: Hansen, Kaj, fuldmægtig, Hovedgaden 80, 4295 Stenlille. Tlf. (03) 60 42 90. (G). FØ, K, B, Fre.

Viceborgmester: Larsen, Bent, formand, Hovedgaden 101, 4295 Stenlille. Tlf. (03) 60 43 41. (V). Ø, FT, B, V.

Andersen, Henry, salgsinspektør, Gl. Skovvej 6, 4295 Stenlille. Tlf. (03) 60 41 02. (H). Ø.

Børgesen, Keld, stud. jur., Nyrupvej 66, 4180 Sorø. Tlf. (03) 60 31 10. (B). So, FK, F.

Hansen, Ruth, fru, Frenderupvej 1, 4180 Sorø. Tlf. (03) 60 30 12. (V). So, T, F.

Jacobsen, Tage, murermester, Døjringevej 29, 4180 Sorø. Tlf. (03) 60 71 72. (G). T, Li.

Jensen, John. A., lærer, Stenmaglevej 13, 4295 Stenlille. Tlf. (03) 60 44 77. (G). So, E, U.

Jensen, Aage Møller, arbejdsmand, Oustrupvej 11, 4295 Stenlille. Tlf. (03) 60 44 24. (A). So, T, Li.

Larsen, Karl Erik, arbejdsmand, Enghavevej 15, 4295 Stenlille. Tlf. (03) 60 44 19. (A). K.

Lunding, Hans, snedker, Fasanvej 3, 4295 Stenlille. Tlf. (03) 60 45 25. (G). T, K, F.

Nielsen, Inger Marie, fru, Kirkebakkevej 9, 4190 Munke Bjergby. Tlf. (03) 60 70 10. (G). Ø, FSo.

Nielsen, Verner, købmand, Bygaden 16, 4380 Nyrup. Tlf. (03) 60 30 02. (V). E, K, U.

Sørensen, Kaj Børge, arbejdsmand, Munke Bjergbyvej 43, 4190 Munke Bjergby. Tlf. (03) 60 71 58. (A). Ø, FE, F, Li.

Nedsatte udvalg og kommissioner: (formænd)

Økonomiudvalget:

Borgmester, fuldmægtig Kaj Hansen.

Stående udvalg:

Det sociale udvalg: Fru Inger Marie Nielsen.

Udvalget for tekniske anliggender:

Formand Bent Larsen.

Udvalget for faste ejendomme:

Arbejdsmand Kaj Børge Sørensen.

Udvalget for kulturelle anliggender:

Stud. jur. Keld Børgesen.

Andre udvalg og kommissioner:

Ligningskommission: Arne Møller.

Skolekommission: Helge Carlsen.

Sekretær for kommunalbestyrelsen:

Kæmner A. Nielsen

Kommunens revision:

Kommunernes Revisionsafdeling.

Den kommunale administration:

Kæmner: Arne Nielsen.

ØKONOMISK/ADMINISTRATIV FORVALTNING:

Kommunebogholder: Niels Bruun-Jensen.

Skatteinspektør: Niels Jensen

SOCIAL- OG SUNDHEDS- FORVALTNING:

Socialinspektør:
Kai Groth Rasmussen.

TEKNISK FORVALTNING:

Bygningsinspektorat:

Kommuningeniør: Peter Ravn.

Civilforsvar:

Leder: Arne Nielsen.

KULTUREL FORVALTNING:

Skolevæsenet:

Ledende skoleinspektør: L. P. Christiansen, Stenmagle.

Skolepsykolog: Ole Borg.

Ungdomsskoleinspektør:

Lærer: Hardy Hansen.

Biblioteksvæsenet:

Stenlille bibliotek

Stenlille skole

Hovedgaden 3-5, 4295 Stenlille

Tlf. (03) 60 43 31

Overbibliotekar: Birgit Glørud.

Levnedsmiddelkontrol:

Levnedsmiddelkontrollenheden i Slagelse.

Sociale institutioner, skoler m. v. i**Stenlille kommune:**

Sociale institutioner:

Plejehjem:

De gamles Hjem (10 pladser)

4190 Munke Bjergby

Tlf. (03) 60 70 33

Bestyrerinde: Fru Kirsten Hansen

De gamles Hjem (24 pladser)

4380 Nyrup

Tlf. (03) 60 31 02

Bestyrerinde: Fru Bente Lydolph.

De gamles Hjem (29 pladser)

4995 Stenlille

Tlf. (03) 60 42 78

Bestyrerinde: Fru Ellen Ringmose

Skoler:

Kommunale folkeskoler:

Stenlille skole

4295 Stenlille

Tlf. (03) 60 41 39

Skoleinspektør: Knud Moll Petersen

Stenmagle skole

4295 Stenlille

Tlf. (03) 60 46 40

Skoleinspektør: L. P. Christiansen

Munke Bjergby Centralskole

4190 Munke Bjergby

Tlf. (03) 60 70 11

Førstelærer: Harry Jørgensen

Stenløse

Byvej 3

8660 Stenløse

Tlf. (02) 17 08 00*

Postgiro: 6 44 15 80

Eksp.-tid alle afdelinger:

13-15, torsdag 13-18.30

Lørdag lukket

Kommunekode: 235

Amtskommune: Frederiksborg

Retskreds: Frederikssund

Politikreds: Frederikssund

Skattekreds: Birkerød

Vurderingskreds: Slangerup

Folketal 1/10-80: 12 273

Areal i ha: 6.549

Kommunevalget 7. marts 1978:

Af 7.275 vælgere stemte 5.772, heraf 5.711 gyldige stemmer. Stemmeprocent: 79,3. A 1.480 (5), B 219 (0), C 1.031 (3), F 278 (1), K 116 (0), M 305 (1), V 829 (2), Z 482 (1), H (Alternativ liste) 47 (0), T (Den tværpoltiske liste) 547 (1), Ø (Beboerlisten) 377 (1). (A+B), (C+V+M), (F+K).

Byrådets 15 medlemmer:

Borgmester: Bro, Knud, toldinspektør, Stillitsvej 1, 3660 Stenløse. Tlf. (02) 17 08 94 (C). FØ, FB, Po.

1. viceborgmester: Appel, Peter Hald, major, Hvidehøjvej 20, Ganløse, 2760 Måløv. Tlf. (02) 18 33 89. (V). Ø, FT, B, Eks, Po, So.

2. viceborgmester: Olsen, Lone Lund, teknisk assistent, Frøkær 6, Ganløse, 2760 Måløv. Tlf. (02) 18 38 84. (A). Ø, So, Sko&Fri, S.

Andersen, Børge, overassistent, Vestervang 13, 3660 Stenløse. Tlf. (02) 17 01 32. (A). B, Li, So, T.

Andersen, Kirsten Torm, overlærer, Tranemosevej 10, Ganløse, 2760 Måløv. Tlf. (02) 18 34 43. (A). S, By, So, U.

Christensen, Aksel, fhv. kommunaldirektør, Drosselvej 1, 3660 Stenløse. Tlf. (02) 17 05 06. (T). So, T, Li.

Christensen, H. Marvin, smedemester, Poppelvej 1, Søsund, 3670 Veksø. Tlf. (02) 17 21 15. (Z). Ø, FSko&Fri, F, S, So.

Christiansen, Steen, lærer, Ganløse-parken 6, Ganløse, 2760 Måløv. Tlf. (02) 18 43 21. (C). Byp, F, So.

Frederiksen, Henning, laboratorieme-kaniker, Gartnervænget 21, 3660 Stenløse. Tlf. (02) 17 18 54. (A). Ø, Byp, F, Skn.

Gudmundsen, Per, regnskabsassistent, Stillitsvej 3, 3660 Stenløse. Tlf. (02) 17 22 30. (F). Sko&Fri, Byp, F, B, S, Skn, T.

Hultberg, Helge, professor, Lavåsen 11, Ganløse, 2760 Måløv. Tlf. (02) 18 39 52. (C). So, T, V, Sko&Fri, S, Skn.

Laursen, Sv. Aa., forretningsfører, Vipstjertevej 6, 3660 Stenløse. Tlf. (02) 17 12 16. (A). Ø, Sko&Fri.

Nathansen, Erik, bogtrykker, Løjesøvej 12, 3870 Veksø. Tlf. (02) 17 01 00. (Ø). Ø, FByp, T.

Nielsen, Johs., bankbestyrer, Kirstensvej 2, 3660 Stenløse. Tlf. (02) 17 16 82. (V). Ø, Byp, T, U, Sko&Fri.

Thuesen, H. R. K., oberstløjtnant, Bjørnebakken 6, 3670 Veksø. Tlf. (02) 17 04 68. (UP). FSo, Sko&Fri, Byp, F, Skn.

Nedsatte udvalg og kommissioner (formænd):

Økonomiudvalget:

Borgmester, toldinspektør Knud Bro.

Stående udvalg:

Social- og sundhedsudvalg:

Oberstløjtnant H. R. K. Thuesen.

Teknik- og miljøudvalg:

Major Peter Hald Appel.

Skole- og fritidsudvalg:

Smedemester H. Marvin Christensen.

Byplan- og ejendomsudvalg:

Bogtrykker Erik Nathansen.

Andre udvalg og kommissioner:

Brandkommission: Borgmester, toldinspektør Knud Bro.

Fritidsnævn: Kaptajn Harry Hansen.

Skolekommission: Per Ammundsen.

Sekretær for byrådet:

Kommunaldirektør, cand. jur. E. Hjorth-Madsen.

Kommunens revision:

Revisions- og Forvaltnings-Institutet.

Den kommunale administration:

Kommunaldirektør: Cand. jur. E. Hjorth-Madsen.

ADMINISTRATIV/ØKONOMISK FORVALTNING:

Kommunaldirektør:
Cand. jur. E. Hjorth-Madsen.

Økonomisk afdeling:

Økonomichef:
Cand. polit. Erland Kristensen.

Folkeregister:

Overassistent: Hanne Olsen.

SKATTEFORVALTNING:

Opkrævningskontor:

Fuldmægtig: Hanne Sjøholm.

Løn- og personalekontor:

Fuldmægtig: Karen Lindschouw.

SOCIALFORVALTNING:

Socialinspektør: Per Aagaard.

TEKNISK FORVALTNING:

Kommuneingeniør: C. P. Saunte.

Administrations- og sekretariatsafdeling:

Sekretariatsleder:
Cand. jur. Birgitte Strømgaard.

Byplan- og ejendomsafdeling:

Bygningsinspektør: J. Rottbøll.

Brandinspektør:

Bygningskonstruktør N. Thybo Andersen.

Vej- og kloakafdeling:

Afdelingsingeniør: Klaus Pedersen.

KULTUREL FORVALTNING:

Skoledirektør: Hans Larsen.

Biblioteksvæsenet:

Stenløse bibliotek
Stenløse Center 23 C—L
3660 Stenløse
Tlf. (02) 17 11 16
Ledende bibliotekar: Birgitte Fellberg Jørgensen.

Sociale institutioner, skoler m. v. i Stenløse kommune:

Sociale institutioner:

Plejehjem:

Stenløse Alderdomshjem, Byvej,
3660 Stenløse
(02) 17 01 62

Bestyrer: Annals og Anker Sindberg

Skoler:**Kommunale folkeskoler:**

Sandbjergskolen
Skolevej 1, 3660 Stenløse
Skoleinspektør: Knud Jensen
Tlf. (02) 17 12 11

Ganløse Skole
Ganløse, 2760 Måløv
Skoleinspektør: Leo Vang
Tlf. (02) 18 30 95

Præstegårdsskolen
Præstegårdsvej, 3660 Stenløse
Skoleinspektør: Bent Sørensen
Tlf. (02) 17 08 87

Slagslunde Skole
Blomstervej, Slagslunde
3660 Stenløse
Skoleinspektør: Leif Sørup
Tlf. (02) 18 42 40

Stenløse Ungdomsskole
Skolevej 1, 3660 Stenløse
Leder: Ungdomsskoleinspektør
Lise Lenz. Tlf. (02) 17 12 11

Børnetandpleje:

Klinikkchef Anette Bach Andersen
Præstegårdsskolen, Præstegårdsvej
3660 Stenløse. Tlf. (02) 17 26 25

Gymnasium:

Ølstykke/Stenløse amts-gymnasium
3660 Stenløse
Tlf. (02) 17 34 15
Rektor: Niels Gullberg-Hansen

Private skoler:

Stenløse Privatskole
Dam Enge 26—30
3660 Stenløse
Tlf. (02) 17 09 10
Skoleleder: Birger Blaksteen

Stevns**Rådhuset**

4660 Store-Heddinge
Tlf. (03) 70 27 00
Postgiro: 3 04 38 78
10—12,30, torsdag tillige 15—18

Kommunekode: 389**Amtskommune: Storstrøm****Retskreds: Store-Heddinge****Politikreds: Køge****Skattekreds: Næstved****Vurderingskreds: Stevns-Fåke****Folketal 1/10-80: 10.111****Areal i ha: 16.635,7****Kommunevalget 7. marts 1978:**

Af 7.181 vælgere stemte 5.846, heraf 5.801 gyldige stemmer. Stemmeprøcent: 81,4. A 1.959 (6), B 256 (0), C 851 (3), V 1.658 (5), Z 582 (2), D (Tværpolitisk liste af 1978) 201 (0), I (Socialistisk Fællesliste) 294 (1). (C+V).

Kommunalbestyrelsens 17 medlemmer:

Borgmester: Ebdrup, Arne, overlærer, Hørsekær 19, 4660 Store-Heddinge. Tlf. (03) 70 25 16. (C). FØ, FC.

1. viceborgmester: Rasmussen, Kaj Weng, gårdejer, Nøddekærvej 4, Magleby, 4672 Klippinge. Tlf. (03) 67 81 49. (V). Ø, FSo.

2. viceborgmester: Hansen, Bjarne, ungdomsskoleinspektør, Lyderslev Stræde 1, Lyderslev, 4660 Store-Heddinge. Tlf. (03) 70 83 15. (A). Ø.

Andersen, Poul Erik, skoleinspektør, Bjælkerupvej 4, 4660 Store-Heddinge. Tlf. (03) 70 32 96. (A). K, S, U.

Andersen, Robert, portør, Vesterbro 38, 4660 Store-Heddinge. Tlf. (03) 70 30 90. (A). T, E, V.

Bencard, Henning Heinrich, forpagter, Højstrupvej 10, Højstrup, 4673 Rødvig Stevns. Tlf. (03) 70 60 04. (Z). Ø, T, U.

Christensen, Ole Green, lærer, Hauerberghave 5, Bjælkerup, 4660 Store-Heddinge. Tlf. (03) 70 30 97. (V). E, FF, S.

Jensen, Grethe, afdelingssekretær, Havnepladsen 6, 4673 Rødvig Stevns. Tlf. (03) 70 68 07. (A). So.

Jensen, Jytte, fru, Rødsvingel 15, 4660 Store-Heddinge. Tlf. (03) 70 26 61. (Z). So, F, S.

Larsen, Knud, dyrlæge, C. A. Bluhmesvej 3, 4660 Store-Heddinge. Tlf. (03) 70 25 15. (V). FE, K, FB.

Lassen, Jens A., proprietær, Bredeløkkevej 8, Raaby, 4660 Store-Heddinge. Tlf. (03) 70 01 32. (C). FT, K, S.

Nielsen, Dora, fru, Nørregade 10, 4660 Store-Heddinge. Tlf. (03) 70 23 32. (A). Ø, K.

Nielsen, Ib, FORD-forhandler, Frøslevvej 3, 4660 Store-Heddinge. Tlf. (03) 70 29 19. (C). E, F.

Nielsen, Meta, fru, Hanekjær 15, 4660 Store-Heddinge. Tlf. (03) 70 27 52. (V). So, FK.

Olsen, Søren Krøjer, lærer, Ærtebjergvej 18, Lyderslev, 4660 Store-Heddinge. Tlf. (03) 70 83 72. (I). E, F.

Rasmussen, Orla, fisker, Korsnæbsvej 13, 4673 Rødvig Stevns. Tlf. (03) 70 62 01. (V). T.

Riis, Carl Møller, fuldmægtig, Sligerlevvej 5, 4660 Store-Heddinge. Tlf. (03) 70 23 97. (A). So, T, F.

Nedsatte udvalg og kommissioner: (formænd)

Økonomiudvalget:

Borgmester, overlærer Arne Ebdrup.

Stående udvalg:

Det sociale udvalg: Gårdejer Kaj Weng Rasmussen.

Udvalget for tekniske anlæg: Proprietær Jens A. Lassen.

Udvalget for faste ejendomme:

Dyrlæge Knud Larsen.

Udvalget for kulturelle anlæg: Fru Meta Nielsen.

Andre udvalg og kommissioner:

Brandkommission: Dyrlæge Knud Larsen.

Civilforsvarskommission: Borgmester, overlærer Arne Ebdrup.

Fritidsnævn: Lærer Ole Green Christensen.

Ligningskommission: Henry Juncker-Mikkelsen.

Sekretær for kommunalbestyrelsen: Knud Tyllesen.

Kommunens revision:

Kommunernes Revisionsafdeling.

Den kommunale administration:

Kommunaldirektør: K. Tyllesen.

Borgmesterkontor:

Sekretariat:

Skolevæsen: P. Bagger-Rasmussen.
Huslejenævn: P. Bagger-Rasmussen.
Fritidsvirksomhed: Inga Nielsen.

ØKONOMISK/ADMINISTRATIV FORVALTNING:

Skattevæsen:

Skatteinspektør: Villy Nielsen.
Ejendomsbeskatning: C. M. Riis.
Arbejdsgiverkontrol: Henrik Nielsen.

Forskudsregistrering: Karin Rysgård.

Folkeregister: Villy Nielsen.

Bogholderi:

Kommunebogholder: Jørgen Rasmussen
Kasserer: Aksel Jensen.
Pantefoged: Ole Bruhn.

SOCIAL- OG SUNDHEDSFØRVALTNING:

Socialinspektør: Annie Christensen.
Fuldmægtig: Vakant.

Rådgivergruppen:

Leder: Hanne Nilsson.
Bistandsloven.
Ansøgninger om førtidig pension.

Bistandsgruppen:

Leder: Sigrild Lausen.
Pensjoner.
Hjælpe midler.
Hjemmesygepleje.
Praktisk bistand i hjemmet.
Visitation til plejehjem.

Sikringsgruppen:

Leder: Solvejg Andersen.
Sygesikring.
Dagpenge
Famillydelser.
Børnetandpleje.
Skolelægeordning.
Sundhedsplejerskeordning.

Regnskabsgruppen:

Leder: Lise Nøramer.
Regnskaber og budgetter.
Administrative funktioner for plejehjem, beskyttet værksted og daginstitutioner.
Central pladsanvisning for daginstitutioner.
Sekretariat.

Sekretærgruppen:

Leder: Jette Enager.
Sekretariat for rådgivergruppen og bistandsgruppen.

TEKNISK FORVALTNING:

Kommuneingeniør: Carlo Larsen.

Sekretariat:

Fuldmægtig: Bent Sand.

Bygningsinspektør:

Bygningsinspektør: Jan Olsen.

Brandinspektør:

Brandinspektør: Henrik Groos.

Civilforsvar:

Civilforsvarsleder: Henrik Groos.

KULTUREL FORVALTNING:

Skolevæsenet:

Ledende skoleinspektør: L. Kloppeborg.
Ungdomsskoleinspektør: Bjarne Hansen.

Biblioteksvæsenet:

Stevns Bibliotek
Kirketorvet 2, 4660 St. Hedding
Tlf. (03) 70 30 70
Overbibliotekar: Benny Stausholm.

Sociale institutioner, skoler m.v. i Stevns kommune:

Sociale institutioner:

Plejehjem:

Store Heddinge Plejehjem
Bestyrerinde: Ingeborg Hansen
32 pladser
Tlf. (03) 70 22 11

Sigerslev alderdomshjem
Bestyrer: Stence & Willy Madsen
14 pladser
Tlf. (03) 70 21 90

Magleby alderdomshjem
Bestyrerinde: Liva Hansen
28 pladser
Tlf. (03) 67 81 63

Sydstevns alderdomshjem
Bestyrer: Inge Lentz
28 pladser
Tlf. (03) 70 83 30

Børne-, ungdoms- og forsorgsinstitutioner:

Beskyttet virksomhed:
SETA-industri, St. Heddinge:
Værkstedsleder: Ib Bonne
Plads til 15 beskæftigede
Tlf. (03) 70 29 85

Aflastningshjemmet »Strandholm«
Forstander: Kjeld Bendy Pedersen
14 pladser
Tlf. (03) 70 60 08

Skoler:

Kommunale folkeskoler:

Store-Heddinge skole
Ledende skoleinspektør: L. Klop-
penborg, Egestræde 11,
4660 Store-Heddinge
Tlf. (03) 70 22 44

Boestofteskolen
Skoleinspektør: Mogens Larsen
Boestofte, 4673 Rødvig-Stevns
Tlf. (03) 70 83 12

Hellested Centralskole
Skoleinspektør: Knud Rasmussen
Hellested, 4652 Haarlev
Tlf. (03) 70 12 10

Skelbækskolen
Skoleinspektør: A. C. Frydensberg
Magleby, 4672 Klippinge
Tlf. (03) 67 82 80

Erikstrupskolen
Skoleinspektør: Evan A. Thygesen
4660 Store-Heddinge
Tlf. (03) 70 34 16

Private skoler:

Stevns friskole
Kirkebjergvej 4,
Boestofte, 4660 St. Heddinge
Tlf. (03) 70 83 70
Leder: Aksel Bording

Andre skoler:

Stevns ungdomsskole
4660 Store Heddinge
Tlf. (03) 70 83 77
Forstander: Helge Jensen

Struer

Rådhuset

7600 Struer
Tlf. (07) 85 00 88
Postgiro: 4 00 94 44

Borgmesterkontor:

Kommunekontor:

Social- og sundhedsforvaltning:

Økonomisk forvaltning:

Rådhuset
7600 Struer
Tlf.: (07) 85 00 88
Eksp. 10—14, torsdag tillige 16—18

Folkeregister:

Skattekontor:

Fiskergade 1
7600 Struer
Tlf. (07) 85 44 88
Eksp. 10—14, torsdag tillige 16—18

Teknisk forvaltning:

Bygningsinspektoratet:

Fabriksvej 2
7600 Struer
Tlf. (07) 85 22 88
Eksp. 10—14, torsdag tillige 16—18

Kommunale værker:

Jyllandsgade 1
7600 Struer
Tlf.: (07) 85 11 88
Eksp. 10—14, torsdag tillige 16—18

Kulturel forvaltning:

Gimsinghovedvej 13
7600 Struer
Tlf. (07) 85 14 22
Eksp. 10—14, torsdag tillige 16—18

Levnedsmiddelkontrollen:

Danmarksgade 2
7600 Struer
Tlf.: (07) 85 02 04

Brandvæsenets kontor:

Civilforsvarets kontor:

CF-kontoret, Havnen
7600 Struer
Tlf.: (07) 85 00 88

Havnekontor:

Havnen
7600 Struer
Tlf.: (07) 85 02 28

Kommunekode: 671
Amtskommune: Ringkjøbing
Betskreds: Struer
Politikreds: Holstebro
Skattekreds: Holstebro
Vurderingskreds: Struer-Thyholm
Folketal 1/10-80: 18.969
Areal i ha: 16.428

Kommunevalget 7. marts 1978:

Af 12.403 vælgere stemte 9.559, heraf 9.514 gyldige stemmer. Stemmepercent: 76,7. A 2.942 (7), B 197 (0), C 673 (1), F 301 (0), K 213 (0), M 90 (0), Q 290 (0), V 4.168 (10), Z 608 (1), L (Arbejdsløshedslisten) 32 (0). (A+M), (C+Q+V).

Byrådets 19 medlemmer:

Borgmester: Kristensen, Søren Erik, Vejbjergvej 2, 7600 Struer. Tlf. (07) 86 15 88. (V). FØ, K, FH, FB, FC, S.

1. viceborgmester: Jacobsen, Hans, politiasistent, Rollighedsvej 15, 7600 Struer. Tlf. (07) 85 08 78. (V). Ø, FT.

2. viceborgmester: Hauskov, Aage, fhv. borgmester, Ringgade 110, 7600 Struer. Tlf. (07) 85 10 26. (A). Ø, H, Dr.

Brunsborg, Johs., tømrermester, Ø. Hovedgade 7, 7560 Hjerm. Tlf. (07) 46 40 91. (V). FE.

Damgaard, Frede, tømrermester, Østrebrogade 23, Humlum, 7600 Struer. Tlf. (07) 86 13 83. (A). Ø, F.

Groth, Arne, gårdejer, Lergravvej 7, Asp, 7600 Struer. Tlf. (07) 46 43 90. (V). So, E, F.

Hald, Helga Bech, gymnasielærer, Nørgårdvej 45, 7600 Struer. Tlf. (07) 85 02 91. (V). FSo, Dr.

Honoré, J. Fr., fhv. lokomotivmester, Grønningen 18, 7600 Struer. Tlf. (07) 85 17 74. (V). E, FDr, F.

Jacobsen, Bent, murermester, Ø. Hjermvej 4, 7560 Hjerm. Tlf. (07) 46 42 93. (A). E, U.

Jacobsen, Harry, gårdejer, Donskjærvej 2, Linde, 7500 Holstebro. Tlf. (07) 48 71 66. (V). T, Dr, B, C.

Jensen, E. Thatt, smedemester, Rødebrovej 3, Linde, 7500 Holstebro. Tlf. (07) 48 70 21. (Z). E, F.

Jensen, H. P., skovfoged, Gudumhusvej 1, Fousing, 7600 Struer. Tlf. (07) 86 50 07. (V). T, FS.

Johansen, Frode, malersvend, Svinget 6, Vejrum, 7600 Struer. Tlf. (07) 46 46 39. (A). So, Dr, B, C.

Kattenhøj, A. C., gårdejer, Søjbjergvej 15, Vejrum, 7600 Struer. Tlf. (07) 46 43 23. (V). So, K, S, V.

Kruise, Bent, kontorbestyrer, Rollighedsvej 4, 7600 Struer. Tlf. (07) 85 45 94. (A). T, K, S.

Lundsgaard, Hans, fagforeningskasserer, Makholmvej 41, Resen, 7600 Struer. Tlf. (07) 86 10 50. (A). T.

Morsing, Herdis, sekretær, Baunehøj 43, 7600 Struer. Tlf. (07) 85 11 31. (A). So, K, S.

Saugmandsgaard, Anton, gårdejer, Lemvigvej 6, Resen, 7600 Struer. Tlf. (07) 86 12 39. (V). FK, S.

Sloth, Knud, gårdejer, Agergårdvej 5, Vejrum, 7600 Struer. Tlf. (07) 46 43 83. (C). Ø, H, U.

Nedsatte udvalg og kommissioner: (formænd)

Økonomiudvalget:

Borgmester Søren Erik Kristensen.

Stående udvalg:

Det sociale udvalg: Gymnasielærer Helga Bech Hald.

Udvalget for tekniske anliggender: Politiasistent Hans Jacobsen.

Udvalget for kommunale driftsvirksomheder: Fhv. lokomotivmester Jens Fr. Honoré.

Udvalget for faste ejendomme:

Tømrermester Johs. Brunsborg.

Udvalget for kulturelle anliggender: Gårdejer Anton Saugmandsgaard.

Havneudvalget: Borgmester Søren Erik Kristensen.

Andre udvalg og kommissioner:

Brandkommission: Borgmester Søren Erik Kristensen.

Civilforsvarskommission: Borgmester Søren Erik Kristensen.

Ligningskommission: John Mølnitz.

Skolekommission: Skovfoged H. P. Jensen.

Sekretær for byrådet:

Kommunaldirektør A. Nørgaard.

Kommunens revision:

Kommunernes Revisionsafdeling.

Døn kommunale administration:

Kommunaldirektør: Axel Nørgaard.

Borgmesterkontor:

Sekretariatschef: Kr. Villumsen.
Overassistent: Karen Hansen
Overassistent: Karen Skytte

ØKONOMISK FORVALTNING:

Budget- og regnskabsafdeling:
Økonomichef: Tage Lauenborg.
Overassistent Britta Rasmussen

Lønningskontor:

Kommunebogholder:
Poul Christensen.
Overassistent: Frode Peltersen.

Pantefogeder:

Fuldmægtig: Arne Thaastr.
Overassistent: Per Søgaard.

Kommunekasserer:

Overassistent Ebba Munksgaard.

Ekspeditionskontor:

Fuldmægtig: Arne Thaastr.
Overassistent: Per Søgaard.
Overassistent Else Clement.
Overassistent M. Donatsky.

Skatteforvaltning og folkeregister:

Skatteinspektør: Jørgen Maarbjerg.

Forskudsregistrering, slutopgørelse, dødsbøbeskatning:

Fuldmægtig: Inge Frederiksen
Overassistenter:
F. Thorup Andersen
A. B. Nielsen
V. B. Petersen

Ligning:

Revisor: Troels Hjerrild
Overassistenter:
Lars S. Pedersen
Bent Gjerulff
Johs. Holm

Arbejdsgiverkontrol, selskabsbeskatning:

Fuldmægtig: Villy Nielsen
Overassistenter:
Lene Hansen
Ingrid Kirkeby

Ejendomsbeskatning:

Fuldmægtig: Henning Birch

Folkeregister:

Overassistent: Hanne Lyng

SOCIAL- OG**SUNDHEDSFORVALTNING:**

Socialinspektør: Egon Christensen.
Fuldmægtig: Jørgen Nielsen.
Overassistent: Troels Elgaard.
Familieydelsesafdel., dagplejeordning:
Overassistent: Torben Vilstrup.
Central Pladsanvisning:
Leder: Gerda Grimsbo.

Bistandsafdeling:

Fuldmægtig: Hans Tholsgaard.
Overassistent Bente Poulsen.

Sundhedsplejersker:

A. L. Rask Mortensen.
M. Christjansen.
U. Haaning.
I. Nielsen.

Sygesikringskontor:

Fuldmægtig: Chr. Christensen.
Overassistent: Hanne Provstgaard.

Pensionsafdeling:

Ekspeditionssekretær: Henning Andersen.

Overassistent: Erik Lindblom.

Overassistent: Elsebeth Andersen.

Hjemmepleje og boligindretning:

Ergoterapeut: Ruth Kjær Nielsen.
Ergoterapeut: Anne Dorthe Andersen.

Ergoterapeut: Lillian Nørgaard.

Hjemmehjælp og husmoderafløsning:

Assistent: Jane Christensen.

Boligsikringsafdeling:

Fuldmægtig: Gerhard Nielsen.

Skole-tandklinikchef:

K. F. Henriksen.
Tlf. (07) 85 10 44.

Skolelæge:

I. Lau Baggesen.
Tlf. (07) 85 00 46.

TEKNISK FORVALTNING:

Stadsingenør: Chr. Fryd

Sekretariat:

Fuldmægtig: Kr. Henriksen.

Planlægningsafdeling:

Vakant.

Vejafdeling:

Ingeniør: M. Makhholm.
Ingeniør: Hjalmar Kjær.
Vejformand: Kr. Kvistgaard.

Kloakafdeling:

Ingeniør: O. Christensen.

Kommunegartner: P. Topp.

Materialedepot: Jens K. Jensen.

Bygningsinspektorat:

Bygningsinspektør: Jørgen Lysgaard.

Brandinspektorat:

Brandinspektør: Ebbe Sterner

Civildforsvar:

Civildforsvarsleder: Kommunal-
direktør Axel Nørgaard.
Civildforsvarsinspektør: Ebbe Sterner

Kommunale værker:

Jyllandsgade 1

7600 Struer

Tlf. (07) 85 11 88

Driftsbestyrer T. Ammitzbo

Sekretariat:

Overassistent: B. Knudsen

Elforsyning:

Ingeniør: T. Behnke

Vandforsyning:

(Struer, Gimsing, Asp, Linde, Vejrum,
Ølby og Fousing)

Driftsassistent F. Frederiksen

Fjernvarmeforsyning:

Maskinmester: G. B. Jensen

Forbrændingscentral:

Maskinmester: G. B. Jensen

Havnevæsenet:

Havnefoged: Ole Juul Jensen.
7600 Struer.

DEN KULTURELLE FORVALTNING:**Skolevæsenet:**

Tlf. (07) 85 14 22

Skoleinspektør: A. C. Sørensen.

Fuldmægtig: Anni Jensen.

Skolebibliotekskonsulent: Knud Baling, Langhøjskolen, tlf. (07) 48 73 81.

Uddannelses- og erhvervsorienteringskonsulent:

Børge Vestergaard, tlf. (07) 85 14 22.

Biblioteksvæsenet:

Struer Bibliotek, Anlægsvej 7,

7600 Struer, tlf. (07) 85 06 55.

Overbibliotekar: Jørgen Bysted.

Børnebibliotek, Struerdølvej 24,

7600 Struer. Tlf. (07) 85 07 36.

Børnebibliotekar Anni S. Laursen.

Skolepsykologisk kontor:

Gimsinghovedvej 13. Tlf. (07) 85 36 77

Ledende skolepsykolog: Kresten

Kortbæk.

Skolepsykolog: Henry Kirk.

Assisterende skolepsykolog:

Ellen Bjerre Kristiansen.

Tale- og hørekonsulent: Herdis

Fogde.

Skolekonsulent for specialundervisning: Jørgen Dyrmosse Løkkegaard.

Kurator: Leif Rønne.

Konsulent for specialklasser:

Jane Ægidius, Struer Østre skole, tlf. (07) 85 00 33.

Levnedsmiddelkontrol:

Stadsdyrlæge: Hans Jørgensen,

Danmarksgade 2, 7600 Struer,

tlf. (07) 85 02 04.

Sociale institutioner, skoler m. v. i Struer kommune:**Sociale Institutioner:****Plejehjem:**

»Enggården« (73 pladser, heraf 33 på sygeafdeling)

Anlægsvej 6. Tlf. (07) 85 13 55

Bestyrer: Fritz Møller

»Solglimt« (33 pladser + 4 beskyttede boliger)

Vestre Hovedgade 28, 7560 Hjern

Tlf. (07) 46 41 22

Bestyrer: Erik Ib Mortensen

»Rosengården« (28 pladser)

Østerbrogade, Humlum, 7600 Struer

Tlf. (07) 86 10 37

Bestyrer: Dagny Hald

»Bakkely« (20 pladser), Bjerggade 50,

7600 Struer. Tlf. (07) 85 09 19

Bestyrer: N. Chr. Tornvig

»Alkjærsmilde« (38 pladser)

Skrænten, 7600 Struer.

Tlf. (07) 85 29 70

Bestyrer: A. Østergaard

»Røde Kors Hjemmet« (37 pladser +

12 beskyttede boliger)

Voldgade 14, 7600 Struer

Tlf. (07) 85 09 44

Bestyrer: F. Hansen

Asp Plejecenter (24 pladser)

Kirkevej 1, Asp, 7600 Struer

Tlf. (07) 48 74 22

Leder: Frits Vadsholt

Børne-, ungdoms- og forsorgsinstitutioner:

Struer skolehjem

Godthåbsvej, 7600 Struer

(44 elever)

Tlf. (07) 85 00 11

Leder: Valdemar Andersen

Skoler:**Kommunale folkeskoler:**

Gimsing skole, Drøwten 1

Gimsing, 7600 Struer

Tlf. (07) 85 00 03

Skoleinspektør: E. Regel Olesen

Hjern skole

Skolevej 1

7560 Hjern

Tlf. (07) 46 41 05

Skoleinspektør: E. Chammon

Humlum skole, Oddesundvej 21

Humlum, 7600 Struer

Tlf. (07) 86 13 90

Skoleinspektør: J. Møller

Langhøjskolen, Langhøjvej 29

Asp, 7600 Struer

Tlf. (07) 48 71 30

Skoleinspektør: Per Hylander

Parkskolen

Park Allé, 7600 Struer

Tlf. (07) 85 22 52

Skoleinspektør: K. Danielsen

Resen skole, Makhholmvej 3

Resen, 7600 Struer

Tlf. (07) 86 13 86

Skoleinspektør: J. K. Jensen

Struer Borgerskole

Skolegade 5, 7600 Struer

Tlf. (07) 85 02 07

Skoleinspektør: Th. Livbjerg

Struer Østre skole,

Gimsinghovedvej, 7600 Struer

Tlf. (07) 85 00 33

Skoleinspektør: N. Bergholt

Venø skole

(afd. af Struer Østre skole)

7600 Struer

Tlf. (07) 86 80 15

Enelærer: Sognepræst Bent Ole

Pedersen

Gymnasier:

Struer Statsgymnasium

Jyllandsgade 2, 7600 Struer

Tlf. (07) 85 02 20

Rektor: Lars E. Hansen

Andre skoler:

Struer handels- og tekniske skole
Jernbanegade 7-11, 7600 Struer
Forstander: E. Handberg Nielsen
Kløvervej 20, 7600 Struer
Tlf. (07) 85 18 00

Struer Skolen -
Skolen for familietræning
Holstebrovej 61, 7600 Struer
Tlf. (07) 85 08 22

Forstander Sv. Jensen
Hardsyssel Ungdomsskole
7600 Struer. Tlf. (07) 46 44 85
Forstander: Erik Blitsch

Struer Folkemusikskole
Jernbanegade 3
Musikskoleinspektør: Kurt Erland
Tlf. (07) 85 30 50

Fritidsskolen
Vestergade 13, 7600 Struer
Tlf. (07) 85 37 47
Ungdomsskoleinspektør:
J. Fage Larsen

De unges vejledningscenter
Tlf. (07) 85 14 22

Leif Rønne
Børge Vestergaard
Beskæftigelseskonsulenten:
Tlf. (07) 85 00 88
Klaus Zahle Larsen

Projekt skolen
Gimsinglundvej 20, 7600 Struer
Tlf. (07) 85 23 03
Lærer: Arne Bjerrum

Stubbekøbing

Rådhuset, Torvet
4850 Stubbekøbing
Tlf. (03) 84 17 22

Postgiro: 2 08 86 06

Borgmesterkontor:

Kommunekontor:

Folkeregister:

Skattekontor:

Socialkontor:

Rådhuset
4850 Stubbekøbing
Tlf. (03) 84 17 22
9,30-13, torsdag tillige 16-18

Teknisk forvaltning:

Nykøbingvej 1
4850 Stubbekøbing
Tlf. (03) 84 15 88
9,30-12,30, torsdag tillige 16-18

Civillforsvarskontor:

Civillforsvarsleder Kaj Abraham,
Grævlingsvej 9
Horreby, 4800 Nykøbing F
Tlf. (03) 84 73 10

Havnekontor:

Havnen
4850 Stubbekøbing
Tlf.: (03) 84 10 92

Kommunekode: 391

Amtskommune: Storstrøms

Retskreds: Nykøbing F.

Politikreds: Nykøbing F.

Skattekreds: Lolland-Falster

Vurderingskreds: Nørre-Alslev-
Stubbekøbing

Folketal 1/7-80: 7.171

Areal i ha: 15.545,9

Kommunevalget 7. marts 1978:

Af 5.183 vælgere stemte 4.189, heraf
4.118 gyldige stemmer. Stemmeprocent:
80,82. A 1.826 (8), B 347 (1), C 507
(2), E 89 (0), K 113 (0), V 1.236 (6). (C+
V).

Byrådets 17 medlemmer:

Borgmester: Hauschildt, G., Hovmar-
ken, 4850 Stubbekøbing. Tlf. (03)
84 12 06. (A). FØ, FB, FC.

1. viceborgmester: Jensen, Ejvind,
gårdejer, Tåstrupvej 9, Nørre Tå-
strup, 4850 Stubbekøbing. Tlf. (03)
84 51 42. (V). FT, FM, Skn, Bes.

2. viceborgmester: Erdmann, John,
skoleinspektør, Astrupvej 81, Vej-
ring, 4850 Stubbekøbing. Tlf. (03)
84 15 04. (A). So, FE, Bes.

Andreasen, Ruth, graver, Falkerslev-
vej 4, Falkerslev, 4871 Horbelev. Tlf.
(03) 83 80 12. (A). So, T, M.

Christensen, Peter, gårdejer, Halskov-
vej 1, Meelse, 4871 Horbelev. Tlf. (03)
84 51 77. (V). T, K, FF, FU, M.

Enggaard, Kathrine, lærer, Strand-
vænget 7, 4850 Stubbekøbing. Tlf. (03)
84 18 32. (A). K, Sko, FSbl, Bes.

Hansen, Erik Østerholm, proprietær,
Karlsfelt, Hovedgårdsvej 3, 4850
Stubbekøbing. Tlf. (03) 84 12 97. (V).
So, K, Skn.

Hansen, Ottar, elektriker, Platanvej 4,
Ore, 4850 Stubbekøbing. Tlf. (03)
84 11 12. (A). T, Sko, H, S, M, C.

Høier, Povl, gårdejer, Nykøbingvej 288,
Nr. Ørslev, 4800 Nykøbing F. Tlf. (03)
86 80 31. (V). Ø, E, S, Skn. Fre.

Jacobsen, Jørgen, bankdirektør, Søbrinken 1, 4850 Stubbekøbing. Tlf. (03) 84 15 76. (C). Ø, H, F, V.

Jensen, Anne Birthe, sognepræst, Mølegade 2, 4850 Stubbekøbing. Tlf. (03) 84 12 30. (C). E, T, B, C, S, M.

Koch, Niels, viceskoleinspektør, Søbrinken 2, 4850 Stubbekøbing. Tlf. (03) 84 16 24. (B). E, FK, Bes.

Løjmand, Hans Erik, gårdejer, Bødkergårdsvej 2, Tunnerup. 4800 Nykøbing F. Tlf. (03) 84 70 66. (V). FSo, Sko, Bes, S, Skn.

Olsen, Erik, blikkenslager, Alslevvej 27, 4850 Stubbekøbing. Tlf. (03) 84 13 10. (A). Ø, FH, Sko, B, F, FBes, Skn.

Petersen, Aksel, gårdejer, Sørslev Øster 15, 4871 Horbelev. Tlf. (03) 84 40 24. (V). Ø, FSKo, B, C, Bes, Sbl, He.

Petersen, Jørgen, landpostbud, Bregningevej 21, 4871 Horbelev. Tlf. (03) 84 52 04. (A). So, H, U, S, Skn.

Thomsen, Mogens, lærer, Grævlingevej 5, Horreby, 4800 Nykøbing F. Tlf. (03) 84 71 68. (A). E, K, F.

Nedsatte udvalg og kommissioner: (formænd)

Økonomiudvalget:

Borgmester G. Hauschildt.

Stående udvalg:

Det sociale udvalg: Gårdejer Hans Erik Løjmand.

Udvalget for tekniske anlæg: Gårdejer Ejvind Jensen.

Udvalget for faste ejendomme: Skoleinspektør John Erdmann.

Udvalget for kulturelle anlæg: Viceskoleinspektør Niels Koch.

Havneudvalget: Blikkenslager Erik Olsen.

Skoleudvalget: Gårdejer Aksel Petersen.

Andre udvalg og kommissioner:

Fritidsnævn: Gårdejer Peter Christensen.

Ligningskommission: Gårdejer Erik Klint Mikkelsen.

Skolekommission: Fru Solvejg Mølbjerg.

Brandkommission: Borgmester G. Hauschildt.

Ungdomsskolensnævn: Gårdejer Peter Christensen.

Voksenundervisningsnævn:

Fru Kristine Asser Hansen.

Skolebiblioteksudvalg: Lærer Kathrine Enggaard.

Beskæftigelsesudvalg: Blikkenslagermester Erik Olsen.

Civilforsvarskommission: Borgmester G. Hauschildt.

Sekretær for byrådet:

Kommunaldirektør: Finn Andersen.

Kommunens revision:

Kommunernes Revisionsafdeling.

Den kommunale administration:

Kommunaldirektør: Finn Andersen.

Sekretariat:

Leder: Finn Andersen.

ØKONOMISK/ADMINISTRATIV FORVALTNING:

Kommunaldirektør: Finn Andersen.

Kasserer- og bogholderikontor: Bogholder: Bent Larsen.

Pantefoged:

Overassistent: René Petersen.

Ejendomsbeskatning:

Fuldmægtig: Rita Holm.

Kommunekasserer: Overassistent Marianne Pedersen.

Lønninger: Overassistent Klaus Bentzen.

Skattekontor:

Skatteinspektør: Hans Chr. Nielsen.

Ligningsafdeling:

Skatteinspektør: Hans Chr. Nielsen.

Fuldmægtig: Frede Hansen.

Overassistent: Ulla Clausen

Arbejdsgiverkontrol:

Overassistent Finn Funch Jensen.

Folkeregister:

Assistent: Jette Foged.

SOCIAL- OG SUNDHEDS-FORVALTNING:

Socialinspektør: Tage Nielsen.

Stedfortræder:

Fuldmægtig: Jørn Poulsen.

Bistandsafdeling:

Overassistent: Børge Schwensen

Overassistent: Hans Kappel

Overassistent: Annegrethe Sankel .

Assistent Nelly Mortensen.

Penslonsafdeling:

Folke-, invalide- og enkepension:

Assistent: Rita Andersen

Omsorgsassistent:

Sv. A. Sørensen.

TEKNISK FORVALTNING:

Stadsingenlørkontor:

Stadsingenlør: H. Hagbarth.

Bygningsinspektorat:

Bygningsinspektør: Stadsingeniør
H. Hagbarth.

Brandinspektorat:

Brandinspektør Kaj Abraham.

Civillforsvar:

CF-leder: Konstruktor Kaj Abraham, Grævlungevej 9, Horreby, 4800 Nykøbing F.
Tlf. (03) 84 73 10.

Havnevæsenet:

Havneassistent: Tom Hansen
Havnekantoret, Stubbekøbing
tlf. (03) 84 10 92

KULTUREL FORVALTNING:**Skolevæsenet:**

Ledende skoleinspektør: K. Vester-
gård Madsen, Stubbekøbing skole.

Fælleslærerrådets formand:

Peter Nielsen, Horreby.

Ungdomsskoleinspektør:

Jørn Vennegaard, tlf. (03) 84 16 54

Erhvervskonsulent:

Henning Sørensen, Møllebakkesko-
len, Horreby.

Skolelæge:

Ole Jeppesen, lægehuset, 4850 Stub-
bekøbing, tlf. (03) 84 16 16

Skolepsykologisk rådgivning:

Dronningensgade 26, Nykøbing F.
Tlf. (03) 85 57 08.

Skoletandklinikchef:

Knud-Børge Nielsen, tlf. (03) 84 12 20

Biblioteksvæsenet:

Stubbekøbing Bibliotek
Dosserringen 3, 4850 Stubbekøbing
Tlf. (03) 84 15 29

Ledende bibliotekar Keld Lund

Levnedsmiddelkontrol:

Miljø- og levnedsmiddelkontrollen

**Sociale institutioner, skoler m. v. i
Stubbekøbing kommune:****Sociale institutioner:****Plejehjem:**

Stubbekøbing Plejehjem,
Hans Egedesvej 5, Stubbekøbing
Tlf. (03) 84 15 56 - 20 pladser
Bestyrer: Elinor Rothberg

Horbelev Plejehjem
Grønsundsvej 318, 4871 Horbelev
Tlf. (03) 84 50 72 - 25 pladser
Bestyrerinde: Ingeborg Volgt
Østergaard

Horreby Plejehjem
Nykøbingvej 208
Horreby, 4800 Nykøbing F.
Tlf. (03) 84 71 26 - 21 pladser
Bestyrerinde: Ingelise Nielsen

Stubbekøbing Plejehjem
Hans Egedesvej 3, 4850 Stubbekøbing
Tlf. (03) 84 12 16 - 14 pladser
Bestyrerinde: Elinor Rothberg

Aastrup Plejehjem
Aastrupvej 63
Vejringe, 4850 Stubbekøbing
Tlf. (03) 84 12 27 - 27 pladser
Bestyrerinde: Randi Gaard

**Børne-, ungdoms- og forsorgs-
institutioner:**

»Hjortebjerg Børnehjem«
Karleby, 4800 Nykøbing F.
Tlf. (03) 84 70 51 - 18 elever, 0-20 år
Leder: Bodil Yttesen

Grønsundskolen i Stubbekøbing
Gl. Landevej
Tlf. (03) 84 13 60 - 46 åndssvage
dreng og piger
Leder: Asger S. Kaas Neergaard

Skolehjemmet i Stubbekøbing
Alslevvej 25, Stubbekøbing
Tlf. (03) 84 11 02 - 15 åndssvage børn
Leder: Egon Christensen

Skoler:**Kommunale folkeskoler:**

Horbelev skole
Eriksdalsvej 29, 4871 Horbelev
Tlf. (03) 84 51 75
Skoleinspektør:
Carsten Frede Aner

Møllebakkeskolen
Nykøbingvej 196
Horreby, 4800 Nykøbing F.
Tlf. (03) 84 71 51
Skoleinspektør: Povl Jørgensen

Stubbekøbing skole
Rosenvængets Allé 14,
4850 Stubbekøbing
Tlf. (03) 84 11 93
Skoleinspektør: Kal Vestergård
Madsen

Aastrup skole
Aastrupvej 59
Vejringe, 4850 Stubbekøbing
Tlf. (03) 84 15 23
Skoleinspektør: John Erdmann

Andre skoler:

Den Classenske Agerbrugsskole
Bringserevej 2
Næsgaard, 4850 Stubbekøbing
Tlf. (03) 84 41 38
Forstander: Frederik Qvist

Nr. Ørslev Ungdomsskole
Nykøbingvej 264-266
Nørre Ørslev, 4800 Nykøbing F.
Tlf. (03) 86 80 30
Forstander: K. Holm Pedersen

Støvring

Hobrovej 88

9530 Støvring

Tlf. (08) 37 13 88

Postgiro: 1 05 44 08

Mandag-fredag 10—13, torsdag tillige
15—18

Kommunekode: 845

Amtskommune: Nordjylland

Retskreds: Aalborg

Politikreds: Aalborg

Skattekreds: Hobro

Vurderingskreds: Støvring-Arden

Folketal 1/10-80: 11.426

Areal i ha: 21.813,9

Kommunevalget 7. marts 1978:

Af 7.351 vælgere stemte 5.862, heraf 5.820 gyldige stemmer. Stemmepercent: 79,74. A 1.184 (4), B 84 (0), C 157 (0), V 1.207 (5), Z 354 (1), G1 (Støvringområdet) 913 (3), G2 (Veggerby) 350 (1), G3 (Ø. Hornum-Guldbæk) 872 (3), G4 (Aarestrup) 276 (1), G5 (Sønderup-Suldrup tværpoltiske borgerilister) 423 (1). [G1+G2+G3+G4+G5]. (B+C+V).

Kommunalbestyrelsen

19 medlemmer:

Borgmester: Kvist, Peter, gårdejer, Gl. Viborgvej 18, 9530 Støvring. Tlf. (08) 38 50 90. (UP). FØ.

1. viceborgmester: Volkert, Ib, læge, Vesterhedenvej 61, 9230 Svenstrup J. Tlf. (08) 38 52 42. (V). Ø, FK.

2. viceborgmester: Schacht, Vagn, direktør, Hobrovej 112, 9530 Støvring. Tlf. (08) 37 11 38. (UP). E.

Bloch, Pauli, vekselerer, Grangårdsvej 44, 9530 Støvring. Tlf. (08) 37 17 90. (UP). T, K.

Børresen, Holger, gårdejer, Ulvkjærvej 1, Aarestrup, 9520 Skørping. Tlf. (08) 37 50 34. (UP). E, K.

Christensen, Amandus, specialarbejder, Nibevej 14, Mastrup, 9530 Støvring. Tlf. (08) 37 22 43. (A). E, K.

Christensen, Kurt, førstelærer, Hjedsbækvej 476, Sønderup, 9541 Suldrup. Tlf. (08) 6532 25. (UP). Ø, So.

Christensen, Marius, gårdejer, Halkjærvej 15, Veggerby, 9240 Nibe. Tlf. (08) 66 60 86. (UP). T, FLI.

Harbo, Bent, renovatør, »Katvadgården«, Hobrovej 7, 9530 Støvring. Tlf. (08) 37 12 03. (Z). Ø, FE.

Jensen, Kjeld, laboratorieassistent, Bavnebakken 56, 9530 Støvring. Tlf. (08) 37 21 41. (A). FT.

Kjeldsen, Henry, gårdejer, Præstevej 67, Fløe, 9530 Støvring. Tlf. (08) 37 52 53. (V). So, T.

Larsen, Arne, manufakturhandler, Nibevej 182, Ø. Hornum, 9530 Støvring. Tlf. (08) 38 50 11. (UP). So.

Nielsen, Jens, gårdejer, Snorupvej 43, Veggerby, 9240 Nibe. Tlf. (08) 35 70 71. (V). So, K.

Otte, Chr., gårdejer, Sørup, 9530 Støvring. Tlf. (08) 38 51 40. (V). E, Ø.

Pedersen, Henning Ditlev, murermeister, Mellemvang 2, Ø. Hornum, 9530 Støvring. Tlf. (08) 38 51 98. (UP). E, K.

Pedersen, Leif, lærer, Hobrovej 6, 9530 Støvring. Tlf. (08) 37 18 25. (UP). Ø, So.

Pedersen Poul, gårdejer, Volstrupvej 72, Mølbjerg, 9240 Nibe. Tlf. (08) 38 50 13. (V). T, K.

Sprøgel, Leo, ingeniør, Grangårdsvej 74, 9530 Støvring. Tlf. (08) 37 13 68. (A). FS, E.

Sørensen, Christen E., kontorbestyrer, Hjedsbækvej 263, 9541 Suldrup. Tlf. (08) 37 80 59. (A). Ø, So.

Nedsatte udvalg og kommissioner: (formænd)

Økonomiudvalget:

Borgmester, gårdejer Peter Kvist.

Stående udvalg:

Det sociale udvalg: Ingeniør Leo Sprøgel.

Udvalget for tekniske anliggender: Laboratorieassistent Kjeld Jensen.

Udvalget for faste ejendomme: Renovatør Bent Harbo.

Udvalget for kulturelle anliggender: Læge Ib Volkert.

Andre udvalg og kommissioner:

Fritidsnævn: Bankassistent Søren Pindstrup.

Ligningskommission: Gårdejer Marius Christensen.

Skolekommission: Fru Annette Jessen.

Sekretær for kommunalbestyrelsen:

Kæmner A. Lorentzen.

Kommunens revision:

»Revisionselskabet af 1962«.

Den kommunale administration:

Kommunaldirektør: A. Lorentzen.

ØKONOMISK/ADMINISTRATIV FORVALTNING:

Bogholderi og kasse:
Bogholder: Viggo Andersen.

Skattevæsen:
Skatteinspektør: Chr. Christensen.

Sekretariat:
Sekretarlatschef: Chr. Andersen.

SOCIAL- OG SUNDHEDS-FORVALTNING:

Socialinspektør: V. Laursen.

TEKNISK FORVALTNING:

Kommuneingeniør: Aage Pedersen.

Bygningsinspektorat:

Bygningsinspektør:
Ingeniør Th. Thomsen.

Brandinspektorat:

Brandinspektør: V. Schact.

KULTUREL FORVALTNING:**Skolevæsenet:**

Skoledirektør: Bjarne Steen.
Ungdomsskoleinspektør:
Lærer N. O. Olesen.

Biblioteksvæsenet:

Støvring bibliotek
Hobrovej 2 A, 9530 Støvring
Tlf. (08) 37 18 88
Bibliotekar: Lis Møller.

Levnedsmiddelkontrol:

Stadsdyrlæge: V. Torpet, Aalborg
levnedsmiddelkontrol.

Sociale institutioner, skoler m.v. i Støvring kommune:**Sociale institutioner:**

Plejhjem:
Støvring Alderdomshjem
9530 Støvring
Tlf. (08) 37 10 85 - 30 pladser
Bestyrer: A. Marie Troelsen

Øster Hornum plejehjem
9530 Støvring
Tlf. (08) 38 51 11 - 24 pladser
Bestyrerinde: Fru Birthe Mathiasen
Plejhjemmet »Himmerlandshave«
9541 Suldrup
Tlf. (08) 37 81 75 - 36 pladser
Bestyrer: Bent Lorentzen

Skoler:**Kommunale folkeskoler:**

Bavnebakkeskolen, 9530 Støvring
Tlf. (08) 37 16 55
Skoleinspektør: Arne Kristoffersen
»Karensmindeskolen« - Støvring
9530 Støvring
Tlf. (08) 37 25 22
Skoleinspektør: Svend Møller
Suldrup skole, Suldrup
9541 Suldrup
Tlf. (08) 37 84 47
Skoleinspektør: N. P. Carlsen
Øster Hornum skole, 9530 Støvring
Tlf. (08) 38 54 17
Skoleinspektør:

Gravlev skole, Gravlev
9520 Skørping
Tlf. (08) 37 51 30
Førstelærer: Kaj Andersen
Aarestrup skole, 9520 Skørping
Tlf. (08) 37 52 65
Førstelærer: Uffe Thomsen
Sønderup skole, 9542 Sønderup
Tlf. (08) 65 32 25
Førstelærer: Kurt Christensen

Byrsted-Hjeds fællesskole
9541 Suldrup
Tlf. (08) 38 70 34
Skoleinspektør: Aa. Jensen

Private skoler:

Guldbæk Friskole
Guldbæk, 9230 Svenstrup J.
Tlf. (08) 38 51 66
Leder: Svend Aage Gindeberg
Veggerby Friskole
9240 Nibe
Tlf. (08) 38 72 87
Leder: S. Ross Petersen
Støvring Friskole
9530 Støvring
Tlf. (08) 37 25 36
Leder: Knud Jørgensen

Gymnasium:

Støvring Gymnasium
Mastrupvej 77, 9530 Støvring
Tlf. (08) 37 35 11
Rektor: Per Thomsen

Andre skoler:

Støvring Folkehøjskole
9530 Støvring
Tlf. (08) 37 10 03
Forstander: Aage Laumark

Sundeved

Avnbølvej 12

Ullerup

6400 Sønderborg

Tlf. (04) 46 12 16

Postgiro: 2 03 89 00

9—12, mandag, tirsdag, onsdag samt

13—15,30, 9—12, torsdag samt 13—17,30,

9—12 fredag.

Kommunekode: 533

Amtskommune: Sønderjylland

Retskreds: Sønderborg

Politikreds: Sønderborg

Skattekreds: Sønderborg

Vurderingskreds: Broager, Gråsten, Sundeved

Folketal 1/10-80: 5.320

Areal i ha: 6.931,4

Kommunevalget 7. marts 1978:

Af 3.383 vælgere stemte 2.734, heraf 2.703 gyldige stemmer. Stemmepercent: 80,8. A 806 (3), V 255 (1), Z 261 (1), I (Borgerlig Fællesliste) 1.239 (6), U (Upolitisk Liste) 142 (0). (I+V).

Kommunalbestyrelsens 11 medlemmer:

Borgmester: Møller, Chr. H., gårdejer, »Brobølgård«, Brobølvej 21, 6400 Sønderborg. Tlf. (04) 46 13 08. (I). FØ, FK, FLi.

Viceborgmester: Thuesen, Niels P., karretmager, Kalvetoft 25, Ullerup 6400 Sønderborg. Tlf. (04) 46 13 48. (I). So, E, FFG.

Brock, Bodil, overlærer, Elmevej 2, Vester Sottrup, 6400 Sønderborg. Tlf. (04) 46 73 55. (I). FSo, Fg, Li.

Jensen, Henrik, major, Midtløkke 5, Vester Sottrup, 6400 Sønderborg. Tlf. (04) 46 75 68. (I). K, U, F, S, B, Fg.

Kristensen, Erik, ingeniør, Kidingvej 1, 6400 Sønderborg. Tlf. (04) 46 13 77. (A). Ø, K.

Küseler, Hans-Eduard, gårdejer, »Bojskovgård«, Bovskovvej 28, 6400 Sønderborg. Tlf. (04) 46 12 05. (I). T, FE, B.

Lauritzen, Ingelise, husmoder, Blanskov 2, 6400 Sønderborg. Tlf. (04) 46 14 68. (V). So, Fg.

Lund, Søren, postbud, Lerløkke 5, Vester Sottrup, 6400 Sønderborg. Tlf. (04) 46 72 45. (A). E, Fg, FB.

Pedersen, John S., lærer, Skoletofte 6, Blans, 6400 Sønderborg. Tlf. (04) 46 14 93. (I).

Petersen, Annas, vognmand, Amsvej 10 A, Nybøl, 6400 Sønderborg. Tlf. (04) 46 78 78. (Z). So.

Schmidt, Hans, postbud, Præstevænget 11, Nybøl, 6400 Sønderborg. Tlf. (04) 46 77 21. (A). So, FT, Li.

Fg = Forsamlingsgårdsudvalg.

Nedsatte udvalg og kommissioner: (formænd)

Økonomiudvalget:

Borgmester, gårdejer Chr. H. Møller.

Stående udvalg:

Det sociale udvalg: Overlærer Bodil Brock.

Udvalget for tekniske anliggender: Postbud Hans Schmidt.

Udvalget for faste ejendomme: Gårdejer Hans-Eduard Küseler.

Udvalget for kulturelle anliggender: Borgmester, gårdejer Chr. H. Møller.

Andre udvalg og kommissioner:

Brandkommission: Postbud Søren Lund.

Ligningskommission: Borgmester, gårdejer Chr. H. Møller.

Skolekommission: Forstander Lindy Jønsson.

Sekretær for kommunalbestyrelsen:
Erik Petersen.

Kommunens revision:

Kommunernes Revisionsafdeling.

Den kommunale administration:

Kæmner: Erik Juhl Petersen.

ØKONOMISK/ADMINISTRATIV FORVALTNING:

Skattevæsen:

Fuldmægtig: Martin Hansen.

SOCIAL- OG SUNDHEDS- FORVALTNING:

Socialinspektør: Elgil Byriel.

Den kommunale dagplejeformidling:
Dagplejeleder: Judy Bæk Thomsen.

Hjemmeplejekontoret:

Ledende hjemmesygeplejerske:
Birthe Tams.

TEKNISK FORVALTNING:

Kommuneingeniør:
Carl G. Schneider.

Bygningsinspektorat:

Bygningsinspektør: Kommuneingeniør Carl G. Schneider.

Brandinspektorat:

Brandinspektør: Niels P. Thuesen, Ullerup. Tlf. (04) 46 13 46.

KULTUREL FORVALTNING:

Overass. Povl Chr. Callesen.

Skolevæsenet:

Ledende skoleinspektør:
Alex Broksø, Vester Sottrup
Tlf. (04) 46 72 42
Ungdomsskoleleder:
Ungdomsskoleinspektør Jan Bruntse, V. Sottrup.

Biblioteksvæsenet:

Hovedbiblioteket
Nydamskolen, Skolevej 21,
Vester Sottrup, 6400 Sønderborg
Tlf. (04) 46 71 28
Ledende deltidsbibliotekar:
Merete Schmidt

Levnedsmiddelkontrollen:

Levnedsmiddelkontrollen, Sønderborg

Sociale institutioner, skoler m. v. i Sundeved kommune:**Sociale institutioner:**

Sundeved plejehjem
Nybøl 6400 Sønderborg
Tlf. (04) 46 77 48
Forstander: Lindy Jønsson

Skoler:**Kommunale folkeskoler:**

Bakkensbro skole
Aavnøl, 6400 Sønderborg
Tlf. (04) 46 12 03
Skoleinspektør: Knud Tøllgaard Jensen

Eckersbergskolen
Blans, 6400 Sønderborg
Tlf. (04) 46 14 48
Førstelærere: Marinus Knudsen

Nybøl skole
Nybøl, 6400 Sønderborg
Tlf. (04) 46 78 70
Skoleinspektør: Povl Smerup

Nydamskolen
Vester Sottrup, 6400 Sønderborg
Tlf. (04) 46 72 42
Skoleinspektør: Alex Broksø

Sundsøre

Skolevej 5, Breum
7870 Roslev

Tlf. (07) 57 62 11

Postgiro: 103 76 69

9—14,30, torsdag dog 9—18

Kommunekode: 783

Amtskommune: Viborg

Retskreds: Skive

Politikreds: Skive

Skattekreds: Thisted

Vurderingskreds: Sallingsund-Sundsøre

Folketal 1/10-80: 7.350

Areal i ha: 16.940.

Kommunevalget 7. marts 1978:

Af 5.034 vælgere stemte 4.020, heraf 3.968, gyldige stemmer. Stemmepercent: 79,8. A 1.060 (4), B 488 (2), V 782 (3), Z 294 (1), D1 (Fur Borgerliste) 530 (2), D2 (Selde Borgerliste) 277 (1), D3 (Asted Borgerliste) 227 (1), D4 (Thise Borgerliste) 254 (1), D5 (Thorum Borgerliste) 58 (0). [A1+A2+A3+A4+A5+A6], [B1+B2+B3], [D1+D2+D3+D4], [V1+V2+V3].

Kommunalbestyrelsens 15 medlemmer:

Borgmester: Sohn, Svend, Fur Kirkevej 8, 7884 Fur. Tlf. (07) 59 31 40. (D1). FØ, FB, FH.

Viceborgmester: Jensen, Villy, Søndervænget 87, Jebjerg, 7870 Roslev. Tlf. (07) 57 42 15. (A). Ø, FK.

Albertsen, Viggo, pedel, Kirkegade 10, Jebjerg, 7870 Roslev. Tlf. (07) 57 44 47. (A). So.

Andersen, Karlo, V.V.S. installatør, Madsbadvej 31, Madsbad, 7884 Fur. Tlf. (07) 59 31 90. (D1). T.

Bech, Tage, gårdejer, Gl. Astedvej 17, Asted, 7870 Roslev. Tlf. (07) 59 50 33. (D3). Ø, So.

Bodilsen, Henning, forpagter, Rusengvej 9, Junget, 7870 Roslev. Tlf. (07) 59 71 35. (B). So, T.

Bruhn, Bodil, bestyrerinde, Nygade 9, Jebjerg, 7870 Roslev. Tlf. (07) 57 41 20. (A). T.

Christensen, Bjarne, ingeniør, Floutrupvej 26, Floutrup, 7870 Roslev. Tlf. (07) 59 62 24. (A). So, K.

Fisker, Jens, sparekassedirektør, Sdr. Thisevej 25, Sdr. Thise, 7870 Roslev. Tlf. (07) 57 80 67. (D4). K, H.

Goul, Peter Tækker, gårdejer, Jebjerg-gårdsvej 17, Ø. Jebjerg, 7870 Roslev. Tlf. (07) 57 40 56. (V). Ø.

Johannesen, Aksel, gårdejer, Eskjær Møllevej 5, Langesgård, 7870 Roslev. Tlf. (07) 57 61 50. (B). FT.

Larsen, Inger, restauratør, Junget-gaardvej 9, Junget, 7870 Roslev. Tlf. (07) 59 70 97. (V). FSO.

Luk, Niels H., grosserer, Bostrupvej 20, Bostrup, 7870 Roslev. Tlf. (07) 57 42 77. (Z). Ø.

Madsen, Hugo, malermester, Skivevej 5, Selde, 7870 Roslev. Tlf. (07) 59 60 59. (D2). K, H.

Nielsen, Mogens, pantefoged, Mogens-trup Byvej 1, Mogenstrup, 7870 Roslev. Tlf. (07) 57 80 92. (V). T, K.

Nedsatte udvalg og kommissioner: (formænd)

Økonomiudvalget:

Borgmester Svend Sohn.

Stående udvalg:

Det sociale udvalg: Restauratør Inger Larsen.

Udvalget for tekniske anliggender: Gårdejer Aksel Johannesen.

Udvalget for kulturelle anliggender: Viceborgmester Villy Jensen.

Havneudvalget: Borgmester Svend Sohn.

Andre udvalg og kommissioner:

Brandkommission: Borgmester Svend Sohn.

Ligningskommission: Gårdejer Niels Christensen.

Skolekommission: Sparekassedirektør Knud E. Lykke.

Sekretær for kommunalbestyrelsen:

Kæmner Erik Rahbek.

Kommunens revision:

Kommunernes Revisionsafdeling.

Den kommunale administration:

Kommunaldirektør: Erik Rahbek.

Borgmesterkontor:

Overassistent: Birgit Tolstrup.

ØKONOMISK/ADMINISTRATIV FORVALTNING:

Bogholder: Hans E. Nielsen.

Skatteinspektør: Anders Kristensen.

Folkeregisterfører: Overassistent Hanne Pedersen.

Pantefoged: Overassistent Mogens Nielsen.

SOCIAL- OG SUNDHEDS-FORVALTNING

Socialinspektør: Erik Nielsen.

TEKNISK FORVALTNING:

Kommuneingeniør: Werner B. Arnholm.

Ingeniør: Bjarne Christensen.

Arkitekt: Børge Andreassen.

KULTUREL FORVALTNING:

Skolevæsenet:

Ledende skoleinspektør:

Jens P. Primdal.

Ungdomsskoleinspektør:

Jørgen Stagstrup.

Biblioteksvæsenet:

Breum bibliotek

Skolevej 11, Breum, 7870 Roslev

Tlf. (07) 57 62 10

Ledende bibliotekar: Vagn Henneberg

Sociale institutioner, skoler m. v. i Sundsøre kommune:

Sociale institutioner:

Plejehjem:

Breum alderdomshjem

Kirkebakken, 7870 Roslev

Tlf. (07) 57 11 02

Bestyrerinde: Jenny Jensen

(15 pladser)

Jebjerg Alderdomshjem

Jebjerg, 7870 Roslev

Tlf. (07) 57 40 17

Bestyrerinde: Thyra Jensen

(29 pladser)

Fuur Alderdomshjem, 7884 Fuur

Tlf. (07) 59 30 72

Bestyrerinde: Inger Jakobsen

(24 pladser)

Selde Alderdomshjem, 7870 Roslev

Tlf. (07) 59 60 95 (27 pladser)

Bestyrerinde: Tove Jensen

Skoler:

Kommunale folkeskoler:

Breum skole

Skolevej 11, Breum

7870 Roslev

Tlf. (07) 57 61 19

Skoleinspektør John Wernberg

Fuur skole

7884 Fuur

Tlf. (07) 59 32 34

Skoleinspektør: Flemming Eskildsen

Jebjerg skole
Jebjerg, 7870 Roslev
Tlf. (07) 57 43 40
Skoleinspektør: Jens Peder Primdal

Selde skole
Selde, 7870 Roslev
Tlf. (07) 57 82 10
Skoleinspektør: Carsten Bo Møller

Thorum skole
Thorum, 7870, Roslev
Tlf. (07) 59 70 95
Skoleinspektør: Jens Jørgen Olesen

Aasted skole
7870 Roslev
Tlf. (07) 59 51 33
Skoleleder: Finn Helde

Andre skoler:

Salling ungdomsskole, Jebjerg
7870 Roslev

Tlf. (07) 57 43 84

Forstander: Kaj Riis

Thise friskole

Thise 7870 Roslev

Tlf. (07) 57 81 45

Skoleleder: Knud G. Andersen

Suså

Realskolevej 5

4171 Glumsø

Tlf. (03) 64 61 26

Postgato: 3 10 21 30

10—12, torsdag tillige 16—18

Kommunekode: 393

Amtskommune: Storstrøm

Retskreds: Næstved

Politikreds: Næstved

Skattekreds: Næstved

Vurderingskreds: Næstved

Folketal 1/10-80: 7.786

Areal i ha: 14.235

Kommunevalget 7. marts 1978:

Af 5.160 vælgere stemte 4.178, heraf 4.148 gyldige stemmer. Stemmeprøcent: 81,0. A 1.700 (6), B 269 (1), C 139 (0), F 94 (0), K 60 (0), M 55 (0), V 1.569 (7), Z 262 (1). (C+V), (F+K).

Byrådets 15 medlemmer:

Borgmester: Larsen, Verner, Åbovej 17, 4160 Herlufmagle. Tlf. (03) 75 11 61. (V). FØ.

1. viceborgmester: Sørensen, Poul Erik, Lærkevej 6, 4171 Glumsø. Tlf. (03) 64 65 07. (A). Ø, FK.

2. viceborgmester: Kofoed, Karen, Øl-sevejen 20, Sandby, 4171 Glumsø. Tlf. (03) 64 31 29. (V). So, K, FS.

Andersen, Ruth Damgård, Smedebak-ken 33, Tybjerg III, 4160 Herlufmag-le. Tlf. (03) 64 22 09. (A). So.

Aagesen, Anders, Mågevænget 2, 4160 Herlufmagle. Tlf. (03) 75 14 29. (A). T, PLM.

Bentzen, Jørgen, Ravnstrupvej 7, 4160 Herlufmagle. Tlf. (03) 75 11 71. (B). Ø, FSo.

Christensen, Poul, Hjelmsølllevej 6, Buske, 4160 Herlufmagle. Tlf. (03) 64 33 81. (V). K, FPLM.

Clausen, Henning, Næstvedvej 101, Bu-ske, 4160 Herlufmagle. Tlf. (03) 64 30 40. (V). T, PLM.

Frederiksen, Verner, Engvej 62, 4160 Herlufmagle. Tlf. (03) 75 13 75. (A). T, K.

Jakobsen, Ole, Spragelsevej 4, 4160 Herlufmagle. Tlf. (03) 75 18 53. (A). Ø, So.

Jensen, Connie, Erantisvej 10, 4171 Glumsø. Tlf. (03) 64 61 71. (A). PLM.

Jensen, Jørgen Neerup, Trælløse By-gade 19, 4160 Herlufmagle. Tlf. (03) 75 00 53. (V). PLM, K.

Knudsen, Elise (Lise), Skelbyvej 32, Skelby, 4160 Herlufmagle. Tlf. (03) 75 00 18. (V). So.

Mogensen, Laurits, Vrangstrupvej 29, Tyvelse, 4171 Glumsø. Tlf. (03) 64 65 69. (V). Ø, FT, FLI.

Nielsen, Nina, Trælløsevej 1, 4160 Her-lufmagle. Tlf. (03) 75 16 58. (Z). T.

Nedsatte udvalg og kommissioner: (formænd)

Økonomiudvalget:

Borgmester Verner Larsen.

Stående udvalg:

Det sociale udvalg: Jørgen Bentzen.

Udvalget for tekniske anliggender:

Laurits Mogensen.

Udvalget for kulturelle anliggender:

Poul Erik Sørensen.

Plan- og miljøudvalget: Poul

Christensen.

Andre udvalg og kommissioner:
Fritidsnævn: Johannes Jensen, Herlufmaglevej 33, 4160 Herlufmagle. Tlf. (03) 75 11 33.
Ligningskommission: Laurits Mogensen.
Skolekommission: Karen Kofoed.
Sekretær for byrådet: Aage Jensen.
Kommunens revision: Kommunernes Revisionsafdeling.

Den kommunale administration:

ØKONOMISK/ADMINISTRATIV FORVALTNING:

Kommunesekretær: Aage Jensen, Herlufmagle.
Kommunebogholder: Bendt Nielsen.
Skatteinspektør: Palle Mathiasen.
Pantefoged: Overassistent: Gerner Hansen.
Arbejdsgiverkontrol: Fuldmægtig: J. Chr. Jessen.
Folkeregisterfører: Overassistent: Anne Hansen.
Sekretariatet: Aage Jensen
Lønningskontor: Månedsløn: Sonja Jensen. 14 dageløn: Birgitte Engbo.

SOCIAL- OG SUNDHEDS-FORVALTNING

Socialinspektør: Børge Mortensen
Bistandsafdelingen: Fuldmægtig: Hans J. Jensen.
Sagsbehandlere: Overassistenter: Hanne Olsen, Lizzi Christoffersen, Ruth Nielsen.
Afdeling vedrørende pensioner, bidrag, boligskring, dagpenge, sygeskring og børnetilskud: Fuldmægtig: Holger Davidsen.
Tilsynsførende for hjemmehjælp: Kontorassistent Else Petersen.

TEKNISK FORVALTNING:

Kommuneingeniør: Villy Pedersen.
Vej- og kloakafdeling: Teknisk forvaltning. Poul Nordhav.
Afdeling for byggesager: Preben Jørgensen .

Bygningsinspektorat:

Kommuneingeniør: Villy Pedersen

Brandinspektorat:

Brandinspektør: Poul Nordhav.
Civilforsvar: Civilforsvarsleder: Aage Jensen.

KULTUREL FORVALTNING: Skolevæsenet:

Ledende skoleinspektør: L. Schmidt Pedersen.
Ungdomsskoleinspektør: Lærer Leif Gaarn-Larsen.
Biblioteksvæsenet: Suså kommunebibliotek Åsøvej 5, 4171 Glumsø Tlf. (03) 64 68 80
Ledende bibliotekar: Hanne Waldau

Sociale institutioner, skoler m. v. i Suså kommune:

Sociale institutioner:

Plejhjem: Glumsø Plejhjem Storegade 19, 4171 Glumsø Tlf. (03) 64 60 35
Bestyrerinde: Fru Gudrun Hansen (Plads til 30)
Herlufmagle Plejhjem 4160 Herlufmagle. Tlf. (03) 75 10 33
Leder: Fru Nina Lund. (Plads til 16)
Tybjerg Plejhjem 4160 Herlufmagle. Tlf. (03) 64 20 78
Leder: Frk. Anne-Lise Hansen (Plads til 14)
Ny Holstedhjemmet Ringstedgade 196 4700 Næstved, tlf. (03) 72 82 28
Bestyrerinde Thyra Schmedes (Plads til 50)

Skoler:

Kommunale folkeskoler:

Glumsøegnens skole, 4171 Glumsø v/ skoleinspektør L Schmidt Pedersen, Glumsø Tlf. (03) 64 62 51
Herlufmagle skole, 4160 Herlufmagle v/ skoleinspektør J. Duedahl Herlufmagle Tlf. (03) 75 10 82
Susåskolen, Skelby, 4160 Herlufmagle v/ skoleinspektør I. Bertelsen Tlf. (03) 75 01 68
Tybjerg skole, 4160 Herlufmagle v/ skoleinspektør Jens B. Barlund Tybjerg Tlf. (03) 64 22 28

Svendborg

Rådhuset

5700 Svendborg

Tlf. (09) 21 19 04

Postgiro: 545 31 00

Borgmesterkontor:

Kommunekontor:

Folkeregister:

Skattekontor:

9—13, torsdag tillige 16—18

Rådhuset

5700 Svendborg

Tlf. (09) 21 19 04

Social- og sundhedsforvaltning:

Svinget 14, 5700 Svendborg

Tlf. (09) 21 70 70

Ekspeditionstid: 9,00—12,30, torsdag

tillige 16,00—18,00

Teknisk forvaltning:

Gåsestræde 14

5700 Svendborg

Tlf.: (09) 21 19 04

9—13,00, torsdag tillige 16—18

Civilforsvarskontor:

Ramsherred 2

5700 Svendborg

Tlf.: (09) 21 19 04

9—13, torsdag tillige 16—18

Havnekontor:

Jessens mole 1

5700 Svendborg

Tlf.: (09) 21 06 57

10—12

Kulturel forvaltning:

Brogade 27

5700 Svendborg

Tlf. (09) 21 19 04

8—14,30, lørdag lukket

Kommunekode: 479

Amtskommune: Fyn

Retskreds: Svendborg byret

Politikreds: Svendborg

Skattekreds: Sydfyn

Vurderingskreds: Svendborg

Folketal 1/7-80: 38.080

Areal i ha: 17.372

Kommunevalget 7. marts 1978:

Af 27.119 vælgere stemte 19.816, heraf 19.652 gyldige stemmer. Stemmepercent: 73,07. A 8.692 (10), B 681 (1), C

2.416 (3), E 225 (0), F 424 (0), K 277 (0), M 295 (0), V 2.565 (3), Y 167 (0), Z 2.073 (2), G 40 (0), T (Alternativ Liste) 1.741 (2), Ø 56 (0). (B+E), (C+M+V), (F+K+Y).

Kommunalbestyrelsens 21 medlemmer:

Borgmester: Schultz, Viggo, forstander, Blåbyvej 2, Thurø, 5700 Svendborg. Tlf. (09) 20 53 09. (A). FØ, FH, FBy, FB, FC, FBe, FEr, FBo.

1. viceborgmester: Jakobsen, Niels, bankdirektør, Markvænget 4, 5700 Svendborg. Tlf. (09) 21 46 34. (V). Ø, H, Byp, Er.

2. viceborgmester: Jensen, Jens, fabrikant, Walkendorffsvej 1, Tved, 5700 Svendborg. Tlf. (09) 21 20 48. (A). Ø. FSo, M, C, FØu, He.

Andersen, Henry, gårdejer, Holmdruphuse 5, 5881 Skårup. Tlf. (09) 23 13 97. (V). So, FK, F, FS.

Bonné, Jens Erik, lærer, Højlevej 4, 5700 Svendborg. Tlf. (09) 54 10 86. (A). So, E, FF.

Christensen, Ove, tømrermester, Pilekrogen 19, 5700 Svendborg. Tlf. (09) 22 54 79. (C). K, M, S, Be, Bo.

Christensen, P. Nybo, købmand, Bjerrebyvej 85, 5700 Svendborg. Tlf. (09) 54 12 65. (A). So, K, B, F, S, Bo.

Dennig, Arne, reg. revisor, Niels Juelsvej 29, 5700 Svendborg. Tlf. (09) 21 14 76. (C). Ø, FT, H, Byp, Er, Øu.

Grevelund, Søren, elektriker, Skattergade 3, 5700 Svendborg. Tlf. (09) 22 01 27. (T). K, H, S.

Grøndal, Heine, politilassistent, Svelmøvænge 6, 5700 Svendborg. Tlf. (09) 21 60 74. (A). T, H, Byp, B, So, M.

Hansen, Agnes, sygeplejerske, Rantzau-mindevej 203, 5700 Svendborg. Tlf. (09) 21 23 89. (A). M, Vær.

Iversen, Gunnar, skoleinspektør, Bakkevej 28, 5700 Svendborg. Tlf. (09) 21 55 37. (C). T, E, F.

Jakobsen, Ib, maskinarbejder, Hyrdebjerg 7, 5700 Svendborg. Tlf. (09) 21 08 83. (A). E, K, F, S, Er.

Jensen, Jens Højte, gårdejer, Bjerrebyvej 21, 5700 Svendborg. Tlf. (09) 54 15 78. (V). T, Vær, M.

Jensen, Kaj Anker, gårdejer, Stjoul Fiskervej 4, 5700 Svendborg. Tlf. (09) 54 12 40 (Z). E, K, S.

Jensen, Robert, inspektør, Strynøvej 19, 5700 Svendborg. Tlf. (09) 21 58 08. (A). FE, Byp, Vær, T.

Lolk, Morten, inspektør, Pilekrogen 10, Troense, 5700 Svendborg. Tlf. (09) 22 54 91. (B). So, FM, B.

Mathlasen, Erik, overlærer, Buen 13, 5700 Svendborg. Tlf. (09) 21 51 16. (T). T, Vær, Byp.

Pedersen, Ninna E., fru, Horsevænget 1, Bjernemark, 5700 Svendborg. Tlf. (09) 22 51 40. (Z). So, H, M.

Rasmussen, Holger, fuldmægtig, Skovsbovej 16, 5700 Svendborg. Tlf. (09) 21 48 59. (A). Ø, K, Byp, S, Er.

Rasmussen, Niels, isolatør, Mosestræde 2, Thurø, 5700 Svendborg. Tlf. (09) 20 52 21. (A). T, FVær, Be.

Nedsatte udvalg og kommissioner: (formænd)

Økonomiudvalget:

Borgmester, forstander Viggo Schultz.

Stående udvalg:

Det sociale udvalg: Fabrikant Jens Jensen.

Udvalget for tekniske anliggender: Reg. revisor Arne Dennig.

Udvalget for faste ejendomme: Inspektør Robert Jensen.

Udvalget for kulturelle anliggender: Gårdejer Henry Andersen.

Havneudvalget: Borgmester, forstander Viggo Schultz.

Miljøudvalget: Inspektør Morten Lolk.

Udvalget for de kommunale værker:

Isolatør Niels Rasmussen.

Andre udvalg og kommissioner:

Brandkommission: Borgmester, forstander Viggo Schultz.

Civilforsvarskommission: Borgmester, forstander Viggo Schultz.

Fritidsnævn: Lærer Jens Erik Bonné.

Ligningskommission: Telefonmester Viggo Møller.

Skolekommission: Gårdejer Henry Andersen.

Beværtterbevillingsnævn: Borgmester, forstander Viggo Schultz.

Erhvervsudvalg: Borgmester, forstander Viggo Schultz.

Sekretær for kommunalbestyrelsen:

Kommunaldirektør, cand. jur. Viggo Ramm.

Kommunens revision:

Kommunernes Revisionsafdeling.

Den kommunale administration:

Kommunaldirektør, cand. jur. Viggo Ramm.

Sekretariatschef: Cand. jur. Preben Eilersen.

Borgmesterkontor:

Sekretariat:

Ekspeditionssekretær: Svendåge Jensen.

Fuldmægtig: Erik Nielsen.

Byggekontor:

Civiløkonom, cand. polyt. Andreas Christiansen.

Rådhusforvaltning:

Fuldmægtig: Søren Hedegaard.

ØKONOMISK/ADMINISTRATIV FORVALTNING:

Kæmnerkontor:

Kommunebogholder: Knud Munch.

Ekspedition:

Ekspeditionssekretær B. E. Jørgensen.

Restanceafdeling:

Pantefoged, ekspeditionssekretær Erik Jørgensen.

Bogholderi:

Ekspeditionssekretær: Aksel Jørgensen.

Cand. oec. Hanne Sandager.

Lønningskontor:

Ekspeditionssekretær Robert Rasmussen.

Ejendomsskatteafdelingen:

Fuldmægtig: Oluf Christensen.

Arbejdsgiverkontrol:

Fuldmægtig: H. Gunder Hansen

Skattevæsenet:

Skatteinspektør: Arne Sørensen.

Kontorchef: P. Weber Jensen (souschef).

Sekretariat:

Overassistent: Elly Knudsen.

Ekspedition, lønmodtagerligning og forskudsregistrering:

Fuldmægtig: Per Laustsen

Dato 1-10:

Overassistent: Kirsten Krejsing

Dato 11-20:

Overassistent: Birte Riber

Dato 21-31:

Overassistent: Søren Bay Hansen

Sømandsskatteafdeling:
 Overassistent: Povl Frederiksen
Konverteringsafdeling:
 Overassistent: J. Illum Larsen
Revisions- og klagesagsafdeling m.v.:
 Kontorchef: P. Weber Jensen
Revisionsafdeling:
 Ekspeditionssekretær: A. Thornhøj Jensen
 Fuldmægtig: Erik Andersen
Klagesagsafdeling m.v.:
 Fuldmægtig: Holger Hansen
Dødsboafdeling:
 Fuldmægtig: Richard Nielsen.
Folkeregister:
 Fuldmægtig: Anna M. Thustrup.

SOCIAL- OG SUNDHEDS-FORVALTNING

Svinget 14, tlf. (09) 21 70 70
 Socialinspektør: Mogens Sckerl.
 Souschef: Ekspeditionssekretær Tommy Karulf.

Administrations- og institutionsafdeling:

Sekretariat.

Institutionsafdeling:

Fuldmægtig: Bjarne Andersen.

Kommunal dagplejeformidling:

Leder: Kirsten Ljungdahl.

Bogholderi + EDB:

Fuldmægtig: Birthe Johansen.

Kasse:

Fuldmægtig: Poul Lundsgaard.

Bistandsafdeling:

Ekspeditionssekretær: Arne W. Fischer.

Gruppe I:

Fuldmægtig: Bent Poulsen.

Gruppe II:

Fuldmægtig: Edmund Nielsen.

Gruppe III:

Overassistent: Jytte Jensen.

Gruppe IV:

Socialrådgiver: Jan Andersson.

Økonomisk sikring:

Ekspeditionssekretær: Kurt Wegener.

Pension & omsorg:

Fuldmægtig: Erik Theil.

Familleydelser:

Underholdsbidrag: Overassistent Kurt Larsen.

Børnetilskud og ungdomsydelser: Overassistent Helle Johansson.

Dagpenge & sygesikring:

Fuldmægtig: Holger Rasmussen.

Boligydelse og boligsikring:

Overassistent: Ulla Rasmussen.

Hjælpe midler:

Ledende ergoterapeut: Ann Birgit Helth.

Sundhedsafdeling:

Sundhedspleje:

Hjemmehjælp & hjemmesygepleje:
 Administration: Fuldmægtig Jørgen Belchler.

Ledende hjemmesygeplejerske:
 Peder Zornig Nissen.

Skolelæge:

Inge E. Johnsen.

Børnetandpleje:

Overtandlæge: Lars Krumholt.

TEKNISK FORVALTNING:

Stadsingenør: Cand. polyt. Peter E. Bremer.

Stedfortræder: Civilingenør Henning Tholander.

Sekretariat:

Ekspeditionssekretær: Knud Pedersen.

Fuldmægtig: H. Hoffmann-Petersen.
 Overassistent: Egon Hoffmann.

Planlægningsafdeling:

Civilingenør Henning Tholander

Arkitekt Palle Thjellesen

Landinspektør Jørgen Wrisberg

Bygningsinspektør:

Bygningsinspektør Bent Christensen

Ejendomsafdeling:

Arkitekt Bent Hoff Erichsen

Kloak- og miljøafdeling:

Akademiingeniør Erik Appel

Vejafdeling:

Ingeniør Erik Lindtorp

Vej-, kloak- og miljøvæsen samt

skov-, park- og anlægsvæsen

Bodøvej 18. Tlf. (09) 22 01 53

Vejassistent Gunnar Nislev

Konstruktør Lars Filntegard

Skovbestyrer Frits Iversen

Civilforsvar:

Civilforsvarschef: Borgmesteren.

Civilforsvarsleder: Hardy Kristensen.

VÆRKERNE:

Gasforsyning:

Svendborg gasværk.

Kullinggade 31, 5700 Svendborg.

Tlf. (09) 21 02 59.

Bestyrer: Svend Poulsen.

Vandforsyning:

Svendborg vandværk,

Vandværksvej 4, 5700 Svendborg

Tlf. (09) 21 02 32.

Driftsbestyrer:

Ingeniør: Ebbe Toghøj.

Svendborg kommunale badstue og

svømmehal.

Voldgade 2, 5700 Svendborg

Tlf. (09) 21 07 59

Bademester: Finn Mathiasen.

Havnevæsenet:

Havnemester: Kurt Hansen.

KULTUREL FORVALTNING:**Skolevæsenet:**

Skoledirektør: Erik Kristensen.

Fuldmægtig: Bernt Eriksen.

Fælleslærerrådets formand:

Henning Ask.

Skårup øvelsesskole.

Ungdomsskoleinspektør:

Arne Nielsen.

Erhvervskonsulent:

Robert Larsen, Nordre skole.

Skolebibliotekskonsulent:

Karl Madsen, Nordre skole.

Skolelæge:

Inge Johnsen.

Overtandiæge:

Lars Krumholt, Tinghusgade 35.

Ledende skolepsykolog:

Børge Petersen.

Biblioteksvæsenet:

Svendborg kommunale Bibliotek

Viebæltet 4, 5700 Svendborg

Tlf. (09) 21 05 59

Stadsbibliotekar: H. Ginsbo.

Levnedsmiddelkontrol:

Stadsdyrlæge: J. W. Egeskjold.

Sørupvej 29

Tlf. (09) 21 10 18

Sociale institutioner, skoler m. v. i Svendborg kommune:**Sociale Institutioner:****Plejehjem:**

Plejehjemmet Damgården

Kærvej 8, 5881 Skårup

Tlf. (09) 23 12 05

Forstander: Solveig Pekruhn

(41 pladser)

Sct. Jørgens alderdomshjem

Christinedalsvej 20, 5700 Svendborg

Tlf. (09) 21 12 14

Forstander: Inga Nielsen

(14 pladser)

Plejehjemmet »Caroline Amaliefund«

Caroline Amalievej 13, 5700 Svendborg

Tlf. (09) 21 02 14

Forstander: Inge Madsen

(86 pladser)

Plejehjemmet »Thurøhus«

Bergmannsvej 15, Thurø

5700 Svendborg

Tlf. (09) 20 51 28

Forstander: Ella Rasmussen

(54 pladser)

Tåsinge plejehjem

Syrenvej 24, Vindeby

5700 Svendborg

Tlf. (09) 22 52 72

Forstander: Birthe Mikkelsen

(48 pladser)

Tåsinge alderdomshjem

Gl. Nyby, 5700 Svendborg

Tlf. (09) 22 50 72

Forstander: Rigmor Vogn

(20 pladser)

OK-plejehjemmet Inge

Bellevuevej 2, 5700 Svendborg

Tlf. (09) 21 41 31

Forstander: Ulla Dinsen

(53 pladser)

OK-plejehjemmet Annette

Frøerstuevej 43, 5700 Svendborg

Tlf. (09) 21 02 00

Forstander: Hertha Lützen

(29 pladser)

Mariasøstrenes alderdomshjem

Havnegade 3, 5700 Svendborg

Tlf. (09) 21 10 64

Forstander: Marie Bellens

(14 pladser)

Sygekassens hjem

Christinedalsvej 22, 5700 Svendborg

Tlf. (09) 21 14 18

Leder: Verner Hansen

(30 pladser)

Daglejehjemmet Byparken

(beskyttede boliger og daghjem)

Ørbækvej 42, 5700 Svendborg

Tlf. (09) 21 72 00

Forstander: Irene Holtmann

Beskyttede boliger:

Skårup Østergade 15 A-G og 17 A-C

5881 Skårup

Tlf. (09) 23 12 05

Leder: Solveig Pekruhn

(10 boliger)

Dagcenter:

»Hollbøls Minde«

Skovbrynet 1

Tlf. (09) 21 63 73

Ledende ergoterapeut: Kirsten

Haahr

Børne-, ungdoms- og forsorgs-institutioner (amtskommunale):

Byhaveskolen, Ørbækvej 47

5700 Svendborg

Tlf. (09) 21 35 85

Leder: Erik Witten

Elevhjemmet Bøgehøj

Dyrehavegårdsvej 29, 5771 Stenstrup

Tlf. (09) 21 50 38

Leder: Otto Bruno Jensen

Fruestræde Skole for Voksne

Fruestræde, 5700 Svendborg

Tlf. (09) 21 56 37

Leder: Thue Tobiasen

KFUM Pensionat

Sct. Nicolaigade 6, 5700 Svendborg

Tlf. (09) 21 14 91

Skoler:**Kommunale folkeskoler:**

- Byskolen, Skolegade
Tlf. (09) 21 08 05
Skoleinspektør: Torben Hviid
- Drejø skole, 5700 Svendborg
Tlf. (09) 21 28 04
Småbørnslærerinde: Sigrild Nielsen
- Færgevejens skole, Færgevej 14
Tlf. (09) 21 33 07
Skoleinspektør: Gunnar Iversen
- Hømarkskolen, Marslevvej 1
5700 Svendborg
Tlf. (09) 21 51 52
Skoleinsp. Leif Damkier
- Lundby skole
Lundbyvej 43, 5700 Svendborg
Tlf. (09) 54 13 64
Skoleinspektør: Kal Danvar
- Nordre skole, Mølmarksvej
Tlf. (09) 21 08 04
Skoleinspektør: Jens I. Jørgensen
- Rantzausminde skole
5700 Svendborg
Tlf. (09) 21 65 60
Småbørnslærerinde: Kis Nielsen
- Skårup Øvelsesskole
Østergade 53, 5881 Skårup, Fyn
Tlf. (09) 23 11 36
Skoleinspektør: Gunnar Jensen
- Sundhøjskolen
Eskærvej 69, 5700 Svendborg
5700 Svendborg
Tlf. (09) 22 54 67
Skoleinspektør: Johs. Pedersen
- Thurø skole
Thurø, 5700 Svendborg
Tlf. (09) 20 55 01
Skoleinspektør: Nis Skjøde
- Tved skole, 5700 Svendborg
Tlf. (09) 21 09 93
Førstelærer: O. Hansen
- Vestre skole, Gyldenbjergsvej
Tlf. (09) 21 12 07
Skoleinspektør: H. Ahring
- Østre skole, Østre Skolevej 2
Tlf. (09) 21 08 06
Skoleinspektør: Peter V. Andersen

Private skoler:

- Haahrs skole, Grubbemøllevej 30
Tlf. (09) 21 03 84
Skolebestyrer: P. Johnsen
- Ida Holsts skole
Kyseborgstræde 5
Tlf. (09) 21 11 29
Skolebestyrer: Erik Hansen
- Øster Aby Friskole
5881 Skårup, Fyn
Tlf. (09) 23 14 54
Leder: Bent Aage Rasmussen

- Svendborg Friskole
Grubbemøllevej 16—20
Tlf. (09) 22 22 86
Leder: Tim Skarvø

Gymnasier:

- Svendborg statsgymnasium
A. P. Møllersvej
Tlf. (09) 21 10 40
Rektor: E. Snaskov

Andre skoler:

- Kogtved Søfartsskole
Kogtvedvænge 11
Tlf. (09) 21 09 60
Forstander: Ejgil Larsen
- Rantzausminde Efterskole
5700 Svendborg
Tlf. (09) 21 10 63
Forstander:
- Skårup Husholdningsskole
5881 Skårup, Fyn
Tlf. (09) 23 13 28
Forstander: Gudrun Clausen
- Skårup Statsseminarium
5881 Skårup, Fyn
Tlf. (09) 23 12 55
Rektor: Jens Peder Jensen
- Svendborg Handelsskole
Skovsbovej 43
- Svendborg Handelsgymnasium
Viebæltet 5
Tlf. (09) 21 55 11
Direktør: Aksel Strømkjær
- Svendborg Maskinmesterskole
A. P. Møllersvej 37
Tlf. (09) 21 51 00
Leder: Per Abildskov
- Svendborg Navigationskole
Graaesvej 27
Tlf. (09) 21 04 91
Forstander: Arno Jørgensen
- Svendborg Tekniske Skole
Porthusvej 71, 5700 Svendborg
Tlf. (09) 21 08 32
Forstander: Fritz Corfitsen
- Svendborg kommunale Ungdoms-
skole, Brogade 27, 5700 Svendborg
Tlf. (09) 21 72 08
Leder: Arne Nielsen
Sandtoften 5, Thurø.
- Svendborg Søfartsskole
(Sømandshøjskolen)
Overgade 6
Tlf. (09) 21 04 84
Forstander: Henning Thalund
- Fynske Specialarbejderskole
afdelingen i Svendborg
Vestergade 165, 5700 Svendborg
Tlf. (09) 21 48 88
Leder: Kaj Dam
- Den røde højskole
Gerritsgade 56
5700 Svendborg
Tlf. (09) 21 55 21
Forstander: Lone Ammundsen

Svinninge

Kalundborgvej 15

4520 Svinninge

Tlf. (03) 46 53 00

Postgiro: 3 03 83 00

9,30—12,30, torsdag tillige 15—18

Kommunekode: 0-339

Amtskommune: Vestsjælland

Retskreds: Holbæk

Politikreds: Holbæk

Skattekreds: Holbæk

Vurderingskreds: Bjergsted-Hvidebæk-Svinninge

Folketal 1/10-80: 6.118

Areal i ha: 8.650

Kommunevalget 7. marts 1978:

Af 4.075 vælgere stemte 3.386, heraf 3.356 gyldige stemmer. Stemmeprocent: 83,1. A 904 (4), B 792 (3), C 123 (0), F 89 (0), V 1.169 (5), Z 287 (1). (C+V).

Kommunalbestyrelsens

13 medlemmer:

Borgmester: Christensen, Peter Møller, gårdejer, Ringstedvej 38, Marke, 4520 Svinninge. Tlf. (03) 46 54 18. (B). FØ, FE.

Viceborgmester: Rothgardt, N. P., maskinmester, N.V.E. 3, 4520 Svinninge. Tlf. (03) 46 51 41. (A). Ø, E, FK, F.

Christensen, Søren, murermester, Gartnerlund 8, Kundby, 4520 Svinninge. Tlf. (03) 46 43 39. (V). T&M, K, F, S.

Hansen, Erling, arbejdsmand, Nyvej 4, 4532 Gislinge. Tlf. (03) 46 31 52. (A). So.

Hansen-Nord, Aase, fru, »Svinningegården«, 4520 Svinninge. Tlf. (03) 46 50 07. (V). So.

Hass, Jørgen, lærer, Bellisvej 12, Kundby, 4520 Svinninge. Tlf. (03) 46 40 51. (A). So, T&M.

Jensen, Inge, sygeplejerske, Solholmsvej 4, 4520 Svinninge. Tlf. (03) 46 57 14. (B). So, K, F, S.

Jensen, Richard, gårdejer, »Agården«, Østre Vej 14, 4532 Gislinge. Tlf. (03) 46 31 75. (V). FSo.

Jørgensen, Aksel Duus, forstander, Ll. Stokkebjergvej 9, 4450 Jyderup. Tlf. (03) 46 80 88. (V). K, F, FS, U.

Jørgensen, Arne, teknisk overassistent, Solbakkevej 6, 4520 Svinninge. Tlf. (03) 46 58 61. (A). K, FF, S, U, V.

Petersen, Arne Nordlund, gas- og vandmester, Erantisvej 18, 4520 Svinninge. Tlf. (03) 46 53 12. (Z). T&M.

Petersen, Poul Thorsgård, forpagter, Strandvejen 2, 4532 Gislinge. Tlf. (03) 46 31 58. (B). T&M.

Rasmussen, Frede, boelsmand, Engvej 6, Vognserup, 4420 Regstrup. Tlf. (03) 46 42 18. (V). Ø, FT&M, E.

Nedsatte udvalg

og kommissioner: (formænd)

Økonomiudvalget:

Borgmester, gårdejer Peter Møller Christensen.

Stående udvalg:

Det sociale udvalg: Gårdejer Richard Jensen.

Udvalget for teknik og miljø:

Boelsmand Frede Rasmussen.

Udvalget for faste ejendomme:

Borgmester, gårdejer Peter Møller Christensen.

Udvalget for kulturelle anliggender:

Maskinmester N. P. Rothgardt.

Andre udvalg og kommissioner:

Fritidsnævn: Teknisk overassistent Arne Jørgensen.

Ligningskommission: Jens Chr. Frost.

Skolekommission: Forstander Aksel Duus Jørgensen.

Sekretær for kommunalbestyrelsen:

Carsten Iversen.

Kommunens revision:

Kommunernes Revisionsafdeling.

Den kommunale administration:

Borgmesterkontor:

Kæmner: Carsten Iversen.

Beskæftigelseskonsulent:

Didde Dich.

ØKONOMISK/ADMINISTRATIV FORVALTNING:

Bogholderi & Kasse:

Økonomichef: Niels Olsen.

Overassistent: Ebba Boler.

Lønkantor:

Overassistent: Solveig Nielsen.

Pantefoged:

Overassistent: Kaj Madsen.

Skattevæsen:

Skatteinspektør: Jørgen Steinmetz.

Folkeregister:
 Assistent: Margit Eriksen
 Arbejdsglverkontrol:
 Overassistent: Knud Refsgaard
 Jørgensen.

SOCIAL- OG SUNDHEDS- FORVALTNING

Socialkontor:
 Socialinspektør: H. Thøgersen.
 Pensioner:

Otto Jørgensen.
 Bidrag og børnetilskud:
 Anita Rasmussen.
 Off. forsorg, boligskring m. v.
 Chr. Vecht.
 Dagpengeordning:
 Gerda Hald.
 Sygesikring:
 Gerda Hald.
 Familierådgivning:
 Ingrid Genefke.
 Eva Nielsen.
 Lajla Madsen.
 Alice Faber.

Dagplejeformidling:
 Ruth Dahl.

Hjemmehjælp, husmoderafløsning og
 hjemmesygepleje:
 Ester Fisker.

TEKNISK FORVALTNING:

Kommuningenlør: Ejllif Sørensen.
 Ingenlør: Jens Kramer.
 Byggesagsbehandler: Frederik Olsen.
 Ejendomsbeskatning:
 Overassistent: Margit Holst.

Brandinspektør:
 Brandinspektør: Jens Chr. Frost
 Gudmandstrup, 4520 Svinninge.
 Tlf. (03) 46 50 52

Civillforsvar:
 Civillforsvarsleder: Borgmesteren.

KULTUREL FORVALTNING:

Skolevæsenet:
 Ledende skoleinspektør: B. Munk-
 Hansen, Kundby, 4520 Svinninge.
 Tlf. (03) 46 41 62

Biblioteksvæsenet:
 Svinninge Bibliotek
 Kalundborgvej 16 D, 4520 Svinninge
 Tlf. (03) 46 55 77
 Ledende bibliotekar:
 Hellen Niegaard.

Sociale institutioner, skoler m. v. i Svinninge kommune:

Sociale institutioner:

Plejhjem:
 Kundby Plejhjem
 Kundby, 4520 Svinninge
 28 pladser
 Bestyrer: Rosa og Niels Andersen
 Tlf. (03) 46 40 40

Gislunge Plejhjem
 Kirkevej, 4532 Gislunge
 19 pladser
 Bestyrerinde: Kls Asserbo.
 Tlf. (03) 46 31 70

Hjembæk Plejhjem
 Hjembæk, 4450 Jyderup
 19 pladser
 Bestyrerinde: Bitten Palmberg
 Tlf. (03) 46 81 36

Skoler:

Kommunale folkeskoler:
 Svinninge-Hjembæk skole
 Kalundborgvej 16, 4520 Svinninge
 Tlf. (03) 46 54 92
 Inspektør: Bent Tang Christensen
 Gislunge-Kundby skole
 Trønningevej, Kundby
 4520 Svinninge
 Tlf. (03) 46 41 62
 Inspektør: B. Munk-Hansen

Sydals

Kommunekontoret
 Skovholm 1, Hørup
 6400 Sønderborg
 Tlf. (04) 44 52 20
 Postgiro: 9 06 46 99

Kommunekontor:

Folkeregister:

Skattekontor:

Socialkontor:

Kulturel forvaltning:

9-12, tirsdag tillige 13-15, torsdag
 dog 13-17,30

Teknisk forvaltning:

9-12, tirsdag tillige 13-15,
 torsdag dog 13-17,30

Kommunekode: 535

Amtskommune: Sønderjylland

Retskreds: Sønderborg

Politikreds: Sønderborg

Skattekreds: Sønderborg

Vurderingskreds: Als

Folketal 1/10-80: 6.983

Areal i ha: 9.398,2

Kommunevalget 7. marts 1978:

Af 4.467 vælgere stemte 3.410, heraf
 3.382 gyldige stemmer. Stemmeper-
 cent: 76,3. A 1.012 (4), B 141 (0), C 268
 (1), V 377 (2), Z 406 (2), G1 (Fællesliste)
 624 (4), G2 (Fællesliste) 121 (0), G3
 (Fællesliste) 227 (1), G4 (Fællesliste)
 208 (1). [G1+G2+G3+G4]. (B+C+G1,
 G2,G3,G4+V).

Kommunalbestyrelsens**15 medlemmer:**

Borgmester: Jensen, Svend Ove, Skovhøj 120, Høruphav, 6400 Sønderborg. Tlf. (04) 44 51 41. (G1). FØ, FE, Bes, FVgb.

Viceborgmester: Lange, Jørgen, toldbetjentformand, Nr. Landevej 27, Kegnæs, 6474 Skovby Als. Tlf. (04) 46 52 60. (A). Ø, E.

Bonefeld, Marie, husmoder, Mindebjergryde 1, 6400 Sønderborg. Tlf. (04) 44 53 59. (V). So, K, Gr.

Dall, Henning H., direktør, Kyshøj 19, Høruphav, 6400 Sønderborg. Tlf. (04) 44 52 46. (C). Ø, E.

Hansen, Karl, fisker, Flskervej 31, 6473 Tandslet. Tlf. (04) 44 77 55. (A). S.

Jørgensen, Christian T., gårdejer, Søen 2, Lysabildskov, 6474 Skovby Als. Tlf. (04) 44 45 08. (V). Ø, FT & M. Jørgensen, Kirsten, husmoder, Neder Jestrup 12, 6473 Tandslet. Tlf. (04) 44 74 90. (G4). Ø, T&M, Gr, Bes.

Kock, Jens Peter, gårdejer, Bredsten 7, Kegnæs, 6474 Skovby Als. Tlf. (04) 46 51 94. (Z). T&M, Bes.

Lind, Jacob, gårdejer, Lysabildgade 42, Lysabild, 6474 Skovby Als. Tlf. (04) 44 41 05. (G3). T&M, FK, Gr.

Madsen, Birgit, husmoder, Lambjergskov 25, 6400 Sønderborg. Tlf. (04) 44 54 38. (G1). So, Gr.

Nielsen, Jens Verner, lærer, Vimmel-skaffet 8, Høruphav, 6400 Sønderborg. Tlf. (04) 44 45 80. (G1). F, FSo, E, Sbi, Bes.

Nygaard, Carl Chr., kontorassistent, Nr. Landevej 63, Kegnæs, 6474 Skovby Als. Tlf. (04) 46 51 05. (Z). So.

Petersen, Sv. A., lagerforvalter, Rødkildevej 5, 6474 Skovby Als. Tlf. (04) 44 43 28. (A). K, Sbi.

Steenholdt, Erik, specialarbejder, Blåmose 5, Høruphav, 6400 Sønderborg. Tlf. (04) 44 54 08. (A). T&M, Bes, K.

Tækker, Thomas, gårdejer, Thomhave 6, Miang, 6400 Sønderborg. Tlf. (04) 44 52 51. (G1). K, E, Fre.

**Nedsatte udvalg
og kommissioner: (formænd)**

Økonomiudvalget:

Borgmester Svend Ove Jensen.

Stående udvalg:

Det sociale udvalg: Lærer Jens Verner Nielsen.

Udvalget for teknik og miljø: Gårdejer Christian T. Jørgensen.

Udvalget for faste ejendomme:

Borgmester Svend Ove Jensen.

Udvalget for kulturelle anliggender:

Gårdejer Jacob Lind.

Andre udvalg og kommissioner:

Ligningskommission: Fhv. gårdejer

Rasmus Jørgensen.

Skolekommission: Sognepræst Eskil

Rasmussen.

Valgbestyrelse: Borgmester Svend Ove

Jensen.

Sekretær for kommunalbestyrelsen:

Kæmner Poul-Erik Johansen.

Kommunens revision:

Kommunernes Revisionsafdeling.

Den kommunale administration:

Kæmner: Poul Erik Johansen.

Sekretariat:

Overassistent: Peter Kornbek.

Assistent: Britta Sørensen.

ØKONOMISK FORVALTNING:

Kommunebogholder: John Borggreen.

Overassistent: Herdis Andresen.

Overassistent: Ulla Madsen.

Folkeregister:

Folkeregisterførere: Tove Wehl og Bente Wollesen.

Skattekontor:

Skatteinspektør: Johannes Brage Michelsen.

Arbejdsgiverkontrol:

Kontrollør: Helge Nielsen.

Overassistent: Lillian Lesch.

Skatterevisor: Fr. Raeder.

SOCIAL- OG SUNDHEDS-FORVALTNING

Socialinspektør: Frederik Smide-man.

Fuldmægtig: Henning Popp.

Sygesikring:

Fuldmægtig: Erik Andresen.

Dagplejeformidling:

Dagplejeleder: Christa J. Nissen.

Sagsbehandler:

Assistent: Jenny Bøhlers.

Socialrådgivere: Annelise Kalsi og

Gert Christensen.

Hjemmehjælp:

Bent Jensen.

TEKNISK FORVALTNING:

Kommuneingenlørrens kontor:
 Kommuneingenlør: Preben H. Mad-
 sen.
 Fuldmægtig: Peter Nielsen.
 Ingenlør: Jørn R. Carlsen.
 Konstruktør: Aksel Hansen.
 Assistent: Ellen Bladt.
 Kontorassistent: Birgit Nielsen.

Bygningsinspektorat:

Bygningsinspektør: Preben H. Mad-
 sen.

Brandinspektorat:

Gdr. Jacob Lind, Lysabildgade 42,
 6474 Skovby Als.
 Tlf. (04) 44 41 05

KULTUREL FORVALTNING:

Sekretær:
 Kæmner: Poul-Erik Johansen.

Skolevæsenet:

Ledende skoleinspektør: Kurt
 Philippsen.
 Ungdomsskoleinspektør: Lærer
 Esben Esbensen.

Biblioteksvæsenet:

Sydals bibliotek
 Hørup hovedafdeling
 Mommarksvej 213, Kirke-Hørup
 6400 Sønderborg
 Tlf. (04) 44 54 29
 Ledende bibliotekar: Alice Feddersen

Sociale institutioner, skoler m. v. i**Sydals kommune:****Sociale institutioner:****Plejhjem:**

Sydals Plejhjem
 38 plejehjemspladser
 Hørup Bygade 44,
 6400 Sønderborg
 Tlf. (04) 44 58 11
 Bestyrer: Elnar Lauridsen

Skoler:**Kommunale folkeskoler:**

Hørup Centralskole
 Kirke-Hørup, 6400 Sønderborg
 Tlf. (04) 44 52 96
 Skoleinspektør: Kurt Philippsen.
 (Privat: (04) 42 52 25)
 Kegnæs Skole
 Kegnæs, 6474 Skoby Als.
 Tlf. (04) 46 52 94
 Førstelærer: Jens Chr. Wind
 (Privat (04) 46 51 07)
 Lysabild skole, 6474 Skovby Als
 Tlf. (04) 44 42 83
 Skoleinspektør: Viggo Vandkær
 Thomsen (Privat: (04) 44 42 84)
 Tandslet skole
 6473 Tandslet. Tlf. (04) 44 79 30
 Skoleinspektør: Rasmus P. Hansen
 (Privat: (04) 44 74 60)

Andre skoler:

Mommark Handelskostskole
 Mommark, 6473 Tandslet
 Tlf. (04) 44 79 13
 Forstander: C. Thorenfeldt

Sydfalster

Stoubyvej 1
 4873 Væggerløse
 Tlf. (03) 87 70 32
 Postgiro: 2 03 62 82
 9—12, torsdag tillige 14—17,45

Kommunekode: 395

Amtskommune: Storstrøm

Retskreds: Nykøbing F.

Politikreds: Nykøbing F.

Skattekreds: Lolland-Falster

Vurderingskreds: Sydfalster

Folketal 1/10-80: 6.816

Areal i ha: 11.168,1

Kommunevalget 7. marts 1978:

Af 4.494 vælgere stemte 3.712, heraf
 3.677 gyldige stemmer. Stemmeprø-
 cent: 82,59. A 1.294 (6), B 206 (0), C 330
 (1), V 1.322 (6), Z 316 (1), Ø (Soc. fæl-
 lesliste) 209 (1). (C+V).

Byrådets 15 medlemmer:

Borgmester: Jensen, Otto, fhv. gård-
 ejer, Lindevej 10, 4872 Idstrup. Tlf.
 (03) 84 80 09. (V). FØ, FC.

1. viceborgmester: Trolle, Hans Erik,
 forpagter, Bøtøvej 216 A, 4873 Væg-
 gerløse. Tlf. (03) 87 60 30. (V). Ø, E,
 K, FH.

2. viceborgmester: Hansen, Evald, lo-
 komotivfører, Langgade 8, 4074 Ged-
 ser. Tlf. (03) 87 92 37. (A). Ø, H, B, C.

Bjerregaard, Helge, gårdejer, Øvej 9,
 Elkenøre, 4872 Idstrup. Tlf. (03)
 84 80 18. (V). So, K, FS.

Christiansen, Alfred, skovarbejder,
 Møllevej 9, 4872 Idstrup. Tlf. (03)
 84 81 16. (A). So, E.

Dehl, Annie, børnehaveleder, Østersø-
 vej 4, Sdr. Vedby, 4800 Nykøbing F.
 Tlf. (03) 85 20 68. (A). Ø, T.

Friis-Hansen, Arne, gårdejer, Gl. Lan-
 devej 25, 4874 Gedser. Tlf. (03) 87 80 31.
 (V). FSo, T, H.

Geisler, Jørgen, højskoleforstander,
 Bøtøvej 2, 4873 Væggerløse. Tlf. (03)
 87 63 61. (A). So, K, B, C.

Holm, Søren, ekspedient, Rådhusvænget 5, 4873 Væggerløse. Tlf. (03) 87 76 12. (A). So, T, F.

Johansson, Arne, overmatros, Langgade 6 B, 4874 Gedser. Tlf. (03) 87 95 71. (A). E, K.

Myssen, Jørgen, ledende skoleinspektør, Bøløvej 17, 4873 Væggerløse. Tlf. (03) 87 61 28. (V). So, E, F.

Nørgaard, Niels J., proprietær, Gl. Landevej 17, 4874 Gedser. Tlf. (03) 87 80 04. (Z). Ø, FE, H, B, C.

Pedersen, Hans Aage, fuldmægtig, Bøtø Møllevej 10, 4873 Væggerløse. Tlf. (03) 87 61 72. (C). FT, FB, C, F.

Rasmussen, Henning, sagsbehandler, Lokesvej 15, 4873 Væggerløse. Tlf. (03) 87 76 18. (O). H, F.

Rasmussen, Ketty, husmoder, Marrebæk Tværvej 5, 4873 Væggerløse. Tlf. (03) 87 73 57. (V). So, T, FK.

Nedsatte udvalg og kommissioner: (formænd)

Økonomiudvalget:

Borgmester, fhv. gårdejer Otto Jensen.

Stående udvalg:

Det sociale udvalg: Gårdejer Arne Friis-Hansen.

Udvalget for tekniske anliggender: Fuldmægtig Hans Aage Pedersen.

Udvalget for faste ejendomme: Proprietær Niels J. Nørgaard.

Udvalget for kulturelle anliggender: Husmoder Ketty Rasmussen.

Havneudvalget: Forpagter Hans Erik Trolle.

Andre udvalg og kommissioner:

Brandkommission: Fuldmægtig Hans Aage Pedersen.

Civilforsvarskommission: Borgmester, fhv. gårdejer Otto Jensen.

Fritidsnævn: Overtoldassistent Benny Olsen.

Ligningskommission: Gårdejer Niels P. Jensen.

Skolekommission: Gårdejer Helge Bjerregaard.

Sekretær for byrådet:

Kæmner Kaj Lorentsen.

Kommunens revision:

Kommunernes Revisionsafdeling, Nykøbing F.

Den kommunale administration:

Kæmner: Kaj Lorentsen

ØKONOMISK/ADMINISTRATIV FORVALTNING:

Bogholderi:

Kommunebogholder: Tom Jørgensen.

Skattevæsen:

(Folkeregister, skatteligning
Skatteinspektør: Ove Pedersen.

Socialvæsen:

Socialinspektør: Knud Abrahamsen.

Sekretariat:

Fuldmægtig: Steffen Pedersen.
Beskæftigelseskonsulent: Bo Bartkær.

Teknisk kontor:

Søren Balsløv.

Bygningsinspektorat:

Bygningsinspektør: Bjørn Rosenhøj.

Brandinspektorat:

Brandinspektør: Vakant.

Civilforsvar:

Civilforsvarsleder: Vakant.

Skolevæsenet:

Ledende skoleinspektør: Jørgen Myssen. 4873 Væggerløse.

Ungdomsskoleinspektør: Bent Anders Jensen.

Biblioteksvæsenet:

Sydfalsters biblioteker
Skolegade 2, 4874 Gedser.
Tlf. (03) 87 92 84

Ledende bibliotekar:
Jes Nørregaard-Larsen

Levnedsmiddelkontrol:

Levnedsmiddelkontrollen
Højbrogade 16, 4800 Nykøbing F
Tlf. (03) 85 53 33

Sociale institutioner, skoler m. v. i Sydfalster kommune:

Sociale institutioner:

Pløjehjem:

Alderdomshjemmet, Gedser
Tlf. (03) 87 91 20

Bestyrerinde: Lis Petersen.

Alderdomshjemmet, Idstrup
Tlf. (03) 84 80 54

Bestyrerinde: Ketty Nielsen.

Guldborgsundshjemmet
i Nykøbing F
Tlf. (03) 85 50 44
Forstander: Knud Torp Jensen

Skoler:

Østersøskolen, 4874 Gedser
Tlf. (03) 87 92 09
Skoleinspektør: Poul Leo Carlsen

Svaneskolen, 4873 Væggerløse
Tlf. (03) 87 71 51
Skoleinspektør: Jørgen Myssen

Krogeløvs skolen, 4872 Idestrup
Tlf. (03) 84 81 27
Skoleinspektør: Skov Andersen

Andre skoler:

Pensionisthøjskolen, Marielyst
4873 Væggerløse
Tlf. (03) 87 63 61
Forstander: J. H. Geisler

Ungdomsskolen, Svaneskolen
4873 Væggerløse
Tlf. (03) 87 74 91
Ungdomsskoleinspektør: Bent Jensen

Sydlangeland

Vågebjergvej 5
5932 Humble
Tlf. (09) 57 11 00
Postgiro: 3 01 06 00
9,30—11,30, torsdag tillige 13—17

Kommunekode: 481
Amtskommune: Fyn
Retskreds: Rudkøbing
Politikreds: Rudkøbing
Skattekreds: Sydfyn
Vurderingskreds: Langeland.
Folketal 1/7-80: 5.227
Areal i ha: 12.082

Kommunevalget 7. marts 1978:
Af 3.894 vælgere stemte 2.859, heraf 2.835 gyldige stemmer. Stemmepercent: 73,42. A 853 (5), B 541 (3), C 101 (0), V 1.049 (6), Z 291 (1). (C+V).

Kommunalbestyrelsens 15 medlemmer:

Borgmester: Larsen, A., gårdejer,
Ourevej 8, 5932 Humble. Tlf. (09)
56 12 99. (V). FØ, Po, Vgb.

Viceborgmester: Nørgård-Sørensen, B.,
Ristingevej 28, 5932 Humble. Tlf. (09)
57 10 49. (A). Ø, Vgb.

Egmosen, P., fiskekipper, Mosevej 14,
5935 Bagenkop. Tlf. (09) 56 13 79. (B).
So, T, FLI.

Gether, K., maskinmester, Ristingevej
18, 5932 Humble. Tlf. (09) 57 17 06. (V).
So, PLM, U.

Hansen, K., husmoder, Halevejen 24,
5932 Humble. Tlf. (09) 57 12 49. (B). K,
PLM, F, S, V, Bi, Sbi.

Jensen, O., lærer, Brandsbyvej 3, 5932
Humble. Tlf. (09) 57 19 22. (A). So,
FPLM, F, U.

Jørgensen, F., telemekaniker, Bane-
vænget 2, 5932 Humble. Tlf. (09)
56 12 81. (A). Ø, FSo, Vgb.

Jørgensen, J., gårdejer, Mølevænget
13, 5932 Humble. Tlf. (09) 57 12 05. (B).
Ø, Vgb, Skn.

Karlsen, A., farvehandler, Søndergade
10, 5932 Humble. Tlf. (09) 56 11 14. (Z).
T, B.

Krøyer, B., gårdejer, Lindegårdsvej 4,
5900 Rudkøbing. Tlf. (09) 57 14 45. (V).
So, FT, H, B.

Nielsen, Chr., S., arbejdsmand, Elleha-
ven 12, 5932 Humble. Tlf. (09) 57 19 63.
(A). So, K, F, S, Bi.

Nielsen, J. B., dyrlæge, Hovedgaden
38, 5932 Humble. Tlf. (09) 57 10 22. (V).
Ø, FK, FS, Bi, Sbi, Vgb.

Nielsen, V., arbejdsformidlingsleder,
Lønkildevej 9, 5900 Rudkøbing. Tlf.
(09) 57 16 95. (A). T, K, PLM, B, LI, S.

Petersen, H., fiskekipper, Skolegade
11 A, 5935 Bagenkop. Tlf. (09) 56 12 21.
(V). T, PLM, B.

Schou, R., husmoder, Langøvej 11, 5900
Rudkøbing. Tlf. (09) 57 11 03. (V). So,
K, F, S, Bi.

Nedsatte udvalg og kommissioner: (formænd)

Økonomiudvalget:

Borgmester, gårdejer A. Larsen.

Stående udvalg:

Det sociale udvalg: Telemekaniker
F. Jørgensen.

Udvalget for tekniske anliggender:
Gårdejer B. Krøyer.

Udvalget for kulturelle anliggender:

Dyrlæge J. B. Nielsen.
Plan- og miljøudvalget: Lærer
O. Jensen.

Andre udvalg og kommissioner:

Brandkommission: Politimester
A. Sørensen.
Ligningskommission: Fiskeskipper
Peter Egmose.
Skolekommission: Dyrlæge
J. B. Nielsen.

Sekretær for kommunalbestyrelsen:

Kommunaldirektør P. H. Schmidt.

Kommunens revision:

Kommunernes Revisionsafdeling.

Den kommunale administration:**ØKONOMISK/ADMINISTRATIV
FORVALTNING:**

Kommunaldirektør: P. H. Schmidt.
Kommunalbogholder: Arne Fønss
Petersen.
Kasserer: Lone Sørensen.
Pantefoged: Lissy Nielsen.

SKATTEFORVALTNING:

Skatteinspektør: Sv. Christoffersen.
Ejendomsbeskatning:
Mogens Rasmussen.
Arbejdsgiverkontrol:
Kirsten Madsen.
Folkeregister:
Marianne Olsen.

**SOCIAL- OG SUNDHEDS-
FORVALTNING:**

Socialinspektør: Birgit Mortensen.
Sygesikring:
Fuldmægtig: Annas Petersen.

TEKNISK FORVALTNING:

Kommuneingeniør: Eric K. Dahlgård.
Bygningsinspektør:
Kommuneingeniør: Eric K. Dahlgård.
Brandinspektør:
Brandvæsen:
Falck Zonen, Rudkøbing
Brandinspektør: Erik Skou.

Havnevæsenet:

Havnefoged: Knud Erik Vinding.

KULTUREL FORVALTNING:

Skolevæsenet:
Ledende skoleinspektør: Jan Chri-
stensen.
Ungdomsskoleinspektør: K. E. Pal-
lsgaard.

Skolelæge:

Birte Westh.

Skolepsykolog: Piero Luciani.**Amts-skolekonsulent:**

Sv. E. Klint-Jensen.

Biblioteksvæsenet:

Langelands Bibliotek
Nørregade 22, 5900 Rudkøbing
Tlf. (09) 51 16 22

Ledende bibliotekar: E. M. Trige,
Rudkøbing.

**Sociale institutioner, skoler m. v. i
Sydlangeland kommune:****Sociale institutioner:****Plejehjem:**

Humble Alderdomshjem,
Hovedgaden, 5932 Humble
Tlf. (09) 57 11 70
Bestyrer: Bodil Nielsen
(16 pladser)

Lindelse Plejehjem
Langegade 30, Lindelse
5900 Rudkøbing
Tlf. (09) 57 14 55

Bestyrer: Frode Hansen
(36 pladser)

Omsorgscentret Magleby
5935 Bagenkop
Tlf. (09) 56 11 68
Leder: Ruth Andersen

Skoler:**Kommunale folkeskoler:**

Humble Centralskole, 5932 Humble
Tlf. (09) 57 12 62

Ledende skoleinspektør: Jan Chri-
stensen.

Magleby Centralskole, Røfle
5935 Bagenkop
Tlf. (09) 56 14 95

Skoleinspektør: Lars D. Hansen

Tryggelev-Fodsløtte skole
Tryggelev, 5932 Humble
Tlf. (09) 56 12 33

Skoleinspektør: Erik Olesen.

Andre skoler:

Humble Efterskole
Hovedgaden, 5932 Humble
Tlf. (09) 57 13 63

Skolebestyrer: Viggo Knudsen

Sydthy

Administrationsbygningen

Kirkevej 9 og 12-14

7760 Hurup

Tlf. (07) 95 17 00

Postgiro: 6 03 45 86

Eksp. 9-12, torsdag tillige 14-17,30

Kommunekode: 785

Amtskommune: Viborg

Retskreds: Thisted

Politikreds: Thisted

Skattekreds: Thisted

Vurderingskreds: Sydthy

Folketal 1/10-80: 12.643

Areal i ha: 32.204

Kommunevalget 7. marts 1978:

Af 8.611 vælgere stemte 7.097, heraf 7.056 gyldige stemmer. Stemmeprøcent: 82,42. A 1.332 (4), B 81 (0), C 1.215 (4), E 63 (0), M 52 (0), Q 545 (1), V 1.793 (5), Z 712 (2), G (Sydthy Borgerliste) 1.059 (3), H (Sydthy Listen) 172 (0), P (Pensionistpartiet) 23 (0). (B+E+H), (C+M+V).

Kommunalbestyrelsens 19 medlemmer:

Borgmester: Hyttel, Arne, Sct. Thøgersvej 10, 7770 Vestervig. Tlf. (07) 94 12 09. (C). FO, H.

1. viceborgmester: Lykke, Ove, gårdejer, Kystvejen 68, 7755 Bedsted. Tlf. (07) 94 81 54. (V). FSo.

2. viceborgmester: Pedersen, Eigill, trafikspedient, Tranevej 8, 7760 Hurup. Tlf. (07) 95 14 71. (A). So, T.

Hansen, Kaja, husmoder, Galgebakkevej 2, 7755 Bedsted. Tlf. (07) 94 60 13. (V). So, S, V.

Hansen, N. P. Kaastrup, gårdejer, Hunskjærvej 1, 7755 Bedsted. Tlf. (07) 94 50 91. (V). Ø, So.

Hansen, Ove, tømrer, Ostergade 4, 7755 Bedsted. Tlf. (07) 94 53 59. (A). K, S, U.

Jensen, Erik, bankfuldmægtig, Rubyvej 12, 7770 Vestervig. Tlf. (07) 94 14 39. (A). Ø.

Jørgensen, Karl O., dyrlæge, Brendgårdvej 5, 7760 Hurup. Tlf. (07) 95 61 80. (G). T.

Jørgensen, Aage, gårdejer, Ydbyvej 146, 7760 Hurup. Tlf. (07) 95 60 86. (Z). K, S.

Krogsgaard, Hugo, farvehandler, Stationvej 1, 7752 Snedsted. Tlf. (07) 93 62 22. (C). T.

Laursen, Richardt, fisker, Slugten 13, 7760 Hurup. Tlf. (07) 95 90 18. (G). So, FH, F.

Lodahl, Johannes, mejerlarbejder, Ny Refsvej 62, 7760 Hurup. Tlf. (07) 95 14 39. (C). O, Ll.

Lyngs, Niels Ove, sagfører, Mollevænget 15, 7760 Hurup. Tlf. (07) 95 11 97. (C). T.

Mikkelsen, Johan, fhv. husmand, Sdr. Allé 24, 7760 Hurup. Tlf. (07) 95 11 97. (A). So, H, F, S.

Nielsen, Valdemar, fhv. gdr., Kirkevej 24, 7760 Hurup. Tlf. (07) 95 25 73. (C). So, K, S.

Pedersen, Børge, kørelærer, Jørgen Lykkesvej 4, 7770 Vestervig. Tlf. (07) 94 12 34. (Q). O, H, U.

Paausch, Carl, dyrlæge, Møllevænget 5, 7760 Hurup. Tlf. (07) 95 10 47. (Z). H.

Ringgaard, Viggo, inseminør, Morup Møllevej 27, 7755 Bedsted. Tlf. (07) 94 51 57. (V). FT, K, F.

Vang, Ingrid, husmoder, Østre Allé 25, 7760 Hurup. Tlf. (07) 95 13 51. (V). FK, F.

Nedsatte udvalg og kommissioner: (formænd)

Økonomiudvalget:
Borgmester Arne Hyttel.

Stående udvalg:
Det sociale udvalg: Gårdejer Ove Lykke.

Udvalget for tekniske anlæg:
Inseminør Viggo Ringgaard.

Udvalget for kulturelle anlæg:
Husmoder Ingrid Vang.

Havneudvalget: Fisker Richardt Laursen.

Andre udvalg og kommissioner:
Fritidsnævn: Husmoder Kirsten Houe, Toftumvej 1, 7760 Hurup.

Ligningskommission: Gårdejer Søren Pedersen, Oddevej 219, 7760 Hurup.

Skolekommission: Teknisk overassistent Jens Nørskov Madsen.

Sekretær for kommunalbestyrelsen:

Kommunaldirektør Egon Holm.

Kommunens revision:

Kommunernes Revisionsafdeling.

Den kommunale administration:

Kommunaldirektør: Egon Holm.

Borgmesterkontor:

Sekretariatet:

Overassistent: Gerda Pedersen.

ØKONOMISK/ADMINISTRATIV FORVALTNING:

Kasserer- og bogholderikontor:

Økonomichef: H. Silkjær.

Fuldmægtig: Tage Andersen.

Pantefoged: Jytte Wiberg.

Skattekontor:

Skatteinspektør: E. Kirkeby.

Fuldmægtig: B. Andersen.

Ejendomsbeskatningen:

Assistent: Nanna Pedersen.

Arbejdsglvekontrol:

Overassistent: Dagmar Johannesen

Folkeregister:

Assistent: Bente Christensen.

SOCIAL- OG SUNDHEDS-FORVALTNING:

Kst. socialinspektør: Fru Ella Sørensen.

Fuldmægtig/souschef: Leo B. Nielsen.

Pensionsafdeling:

Overassistent: Poul Graugaard.

Bidragsafdeling, boligsikring og børnetilskud:

Assistent: Hilda Tandrup.

Afdelingen for sygesikring:

Assistent: Lene Ruby.

Afdelingen for dagpenge:

Overassistent: Anni Thøgersen.

Sociale institutioner:

Kst. socialinspektør: Ella Sørensen.

TEKNISK FORVALTNING:

Kommuneingeniørens kontor:

Kommuneingeniør: O. Wendelbo Hansen.

Ingeniør: G. Kjær Mortensen.

Bygningskonstruktør: S. Knakkegaard.

Bygningsinspektorat:

Bygningskonstruktør: Søren Knakkegaard.

Brandinspektorat:

Brandinspektør: Bygningskonstruktør Søren Knakkegaard.

KULTUREL FORVALTNING:

Skolevæsenet:

Kontor: Skolegade, 7755 Bedsted.

Tlf. (07) 94 51 44

Skoledirektør: J. K. Kristensen, Bedsted.

Ungdomsskolekoordinator, lærer Jørgen Dahl, Hurup.

Biblioteksvæsenet:

Sydthy Bibliotek

Søndergade 1, 7760 Hurup.

Tlf. (07) 95 16 05

Ledende bibliotekar: E. Vestergaard.

Sociale institutioner, skoler m. v.

Sydthy kommune:

Sociale institutioner:

Plejehjem:

De gamles Hjem, 7755 Bedsted

Tlf. (07) 94 51 89

Bestyrer: B. Devantier

(18 pladser)

»Vesterled«, 7782 Gettrup

Tlf. (07) 95 63 04

Bestyrer: Thora Nielsen

(18 pladser)

De gamles Hjem, 7760 Hurup

Tlf. (07) 95 11 59

Bestyrer: Edith Lund

(18 pladser)

Plejehjemmet »Åbakken«, 7760 Hurup

Tlf. (07) 95 21 22

Bestyrer: Verner Sørensen

(41 pladser)

De gamles Hjem, Koldby

7752 Snedsted. Tlf. (07) 93 61 15

Bestyrer: Dorthe Leed

(19 pladser)

Ullerup alderdomshjem

7760 Hurup. Tlf. (07) 95 19 34

Bestyrer: Jensine Nielsen

(9 pladser)

»Sct. Mortensgård«, Ydby, 7760 Hurup

Tlf. (07) 95 60 15

Bestyrer: Karen Marie Dissing

(26 pladser)

»Sct. Thøgersgård«,

7770 Vestervig. Tlf. (07) 94 11 41

Bestyrer: H. Lauridsen

(43 pladser)

Skoler:

Kommunale folkeskoler:

Agger, 7770 Vestervig

Tlf. (07) 94 14 09

Førstelærer: Carlsund Madsen

Bedsted, 7755 Bedsted

Tlf. (07) 94 55 00

Skoleinspektør: Elvin Jakobsen

Boddum, 7760 Hurup

Tlf. (07) 95 91 50

Lærer: Knud E. Pedersen

Gettrup skole
Tlf. (07) 95 64 20
Førstelærer: H. Johansen
Heltborg, 7760 Hurup
Tlf. (07) 95 19 60
Førstelærer: H. Frøkjær Andersen
Hurup, 7760 Hurup
Tlf. (07) 95 11 08
Skoleinspektør: J. O. Jørgensen
Koldby, 7752 Snedsted
Tlf. (07) 93 62 12
Skoleinspektør: S. Vase
Vestervig, 7770 Vestervig
Tlf. (07) 94 12 82
Skoleinspektør: Henning Nielsen
Villerslev, 7755 Bedsted
Tlf. (07) 94 60 63
Skoleinspektør: F. Søgaard
Ydby, 7760 Hurup
Tlf. (07) 95 63 70
Skoleinspektør: Jørgen Sejbjerg
Asboe

Private skoler:

Sydthy friskole
Gammelby, 7755 Bedsted
Tlf. (07) 95 23 07
Leder: Jesper Nielsen

Sæby

Rådhuset
Rådhusvej 1
9300 Sæby
Tlf. (08) 46 11 11
Postgiro 1 01 66 60

Borgmesterkontor:

Rådhuset, Rådhusvej 1
9300 Sæby
Tlf. (08) 46 11 11
10—13, torsdag tillige 14—17.30

Kommunekontor:

(økonomisk forvaltning)
Rådhuset, Rådhusvej 1
9300 Sæby
Tlf. (08) 46 11 11
10—13, torsdag tillige 14—17.30

Folkeregister:

Rådhuset, Rådhusvej 1
9300 Sæby
Tlf. (08) 46 11 11
10—13, torsdag tillige 14—17.30

Skattekontor:

Grønnegade 2
9300 Sæby
Tlf. (08) 46 11 11
10—13, torsdag tillige 14—17.30

Social- og sygesikringskontor:

Rådhuset, Rådhusvej 1
9300 Sæby
Tlf. (08) 46 11 11
10—13, torsdag tillige 14—17.30

Løn- og personalekontor,**ejendomskontor:**

Rådhuset, Rådhusvej 1
9300 Sæby
Tlf. (08) 46 11 11
10—13, torsdag tillige 14—17.30

Teknisk forvaltning:

Rådhuset, Rådhusvej 1
9300 Sæby
Tlf. (08) 46 11 11
10—13, torsdag tillige 14—17.30

Skoleforvaltningen:

Grønnegade 4
9300 Sæby
Tlf. (08) 46 11 11
10—13, torsdag tillige 14—17.30

Sæby bibliotek - hovedbiblioteket**(Kulturel forvaltning):**

Frederikshavnsvej 2
9300 Sæby
Tlf. (08) 46 15 26
Mandag 14—19, tirsdag 10—12 og 14—17,
onsdag 14—19, torsdag 10—12 og 14—17,
fredag 14—19.

Civilforsvarskontor:

Sophus Falcksvej
9300 Sæby
Tlf. (08) 46 18 03
10—15, torsdag 10—17.30

Kommunekode: 847**Amtskommune: Nordjylland****Retskreds: Sæby****Politikreds: Frederikshavn****Skattekreds: Brønderslev****Vurderingskreds: Sæby****Folketal 1/10-80: 17.897****Areal i ha: 32.617****Kommunevalget 7. marts 1978:**

Af 11.963 vælgere stemte 9.000, heraf 8.905 gyldige stemmer. Stemmeprocent: 75,2. A 2.873 (7), C 657 (1), Q 568 (1), V 3.440 (9), Z 945 (2), T (Fællesliste for Sæby kommune) 422 (1). [A1+A2], [Q1+Q2], [V1+V2+V3+V4], [Z1+Z2+Z3]. (C+V1,V2,V3,V4).

Byrådets 21 medlemmer:

Borgmester: Nielsen, Frede F., gård-ejer, Trykkevej 41, 9750 Østervraa. Tlf. (08) 95 60 04. (V). FO, B, FC, Sam, FBes, FBe, Gr, Po, F, FVgb.

1. viceborgmester: Jørgensen, Jens Chr., mejeriejer, Skævevej 160, Brønden, 9352 Dybvad. Tlf. (00) 86 90 07. (V). FT, Bes, Li, Sam, Skn, Vgb.

2. viceborgmester: Bentsen, Axel, advokat, Kæremagervej 12, 9300 Sæby. Tlf. (08) 46 10 11. (A). K, II, F, S, Eks, Skn, Vgb.

Axelsen, Holger, pastor, P. Munksvej 42, 9300 Sæby. Tlf. (08) 46 42 81. (V). K, FFy, F, S, V, Skn.

Bak, Lolf, kriminalassistent, Nejsigbakken 5, 9300 Sæby. Tlf. (00) 46 19 38. (A). So, K, F, S, U, Be.

Christensen, Knud, arbejdsmand, Trykkevej 2, Thorshøj, 9750 Østervraa. Tlf. (08) 95 62 40. (T). T.

Clausen, Bodil, advokat, Baudersvej 3, 9300 Sæby. Tlf. (08) 46 18 38. (C). O, T, Er, Gr, Sam, So.

Frederiksen, Einar, fuldmægtig, Sønderklitvej 10, Lyngsaa, 9300 Sæby. Tlf. (08) 46 90 86. (V). K, H, F, S, Skn.

Hansen, Folmer, lærer, Ahavevej 32, Voersaa, 9300 Sæby. Tlf. (08) 46 01 26. (V). O, E, Fre, Gr.

Hansen, Svend, postbud, Fredborgvej 18, 9300 Sæby. Tlf. (08) 46 81 62. (A). Ø, T, K, B, S, Gr, La, Li, Sbl, Skn.

Houbak-Jensen, Tonny, overlærer, H. Bergstedsvej 4, 9300 Sæby. Tlf. (08) 46 16 18. (V). E, U, Be.

Jacobsen, Thomas, gårdejer, Snedker-gårdsvej 24, Hørby, 9300 Sæby. Tlf. (08) 46 60 43. (V). FK, Fy, F, S, Eks, La, Skn.

Jensen, Jens Arne, portner, Gadholtvej 11, 9900 Frederikshavn. Tlf. (08) 46 50 58. (A). Ø, Bes, Er, Gr, Sam.

Kjær, Henry, maskinmester, Duevej 9, 9352 Dybvad. Tlf. (08) 86 42 40. (A). So, T, C, He, Skn, E.

Kristensen, Aase, forretningsindcha-ver, Understedvej 100, Understed, 9300 Sæby. Tlf. (08) 46 50 15. (Q). So, K, F, S, Sbl, Skn.

Nielsen, Elman, gårdejer, Vrængmose-vej 45, 9750 Østervraa. Tlf. (08) 95 11 95. (V). FSo, B, Be.

Oien, Frits, gårdejer, Oddenvej 21, Karup, 9300 Sæby. Tlf. (08) 46 50 53. (Z). FE, H, B, C, Skn.

Olsen, Hans Krarup, driftschef, Skovallé 11, 9300 Sæby. Tlf. (08) 46 13 47. (V). T, FH, Er.

Olsen, Ninna, lagerarbejder, Kløvermarken 7, 9300 Sæby. Tlf. (08) 46 33 68. (A). So.

Sørensen, Knud, postbud, Fjembhedevej 10, Præstbro, 9300 Dronninglund. Tlf. (08) 88 71 90. (A). E, Fy, Be, Li.

Sørensen, Simon, gårdejer, Brøndenvej 56, 9750 Østervraa. Tlf. (08) 95 12 89. (Z). So, T, Be.

Nedsatte udvalg og kommissioner: (formænd)**Økonomiudvalget:**

Borgmester, gårdejer Frede F. Nielsen.

Stående udvalg:

Det sociale udvalg: Gårdejer Elmann Nielsen.

Udvalget for tekniske anliggender: Mejeriejer Jens Chr. Jørgensen.

Udvalget for faste ejendomme: Gårdejer Frits Oien.

Udvalget for kulturelle anliggender: Gårdejer Thomas Jacobsen.

Havneudvalget: Driftschef Hans Krarup Olsen.

Udvalget for el- og vandforsyning: Pastor Holger Axelsen.

Andre udvalg og kommissioner:

Civilforsvarskommission: Borgmester, gårdejer Frede F. Nielsen.

Ligningskommission: Carsten Madsen, Adalvej 15, Hørby, 9300 Sæby.

Skolekommission: Jørgen Konnerup, Rebslagervej 7, 9300 Sæby.

Sekretær for byrådet:

Kommunaldirektør Børge Viggo Rasmussen.

Kommunens revision:

Kommunernes Revisionsafdeling.

Den kommunale administration:

Kommunaldirektør: Borge Viggo Rasmussen.

Borgmesterkontor:

Sekretariatschef: Johannes Jensen.

Sekretariat:

Fuldmægtig: Edith Brøndum.

ØKONOMISK FORVALTNING:**Økonomikontor:**

Kommunebogholder: Arthur Jensen.

Ejendomsskatter og afgifter:

Overassistent: Niels P. Pedersen.

Inkasso:

Pantefoged: Grethe Slyk.

Folkeregister:

Overassistent: Bodil Kruse.

Skattekontor:

Skatteinspektør: Karl Rafn.

Ligningskontor:

Fuldmægtig: Bent Sørensen.

Arbejdsgiverkontrol:

Afdelingsleder: Elmer Gregersen.

SOCIAL- OG SUNDHEDS-FORVALTNING:

Socialinspektør: Poul M. Neergaard.

Forsorgsafdeling, sociale institutioner:

Afdelingsleder: Børge Jonasson.

Sygesikringsafdeling:

Fuldmægtig: Møller Grindsted Jensen

Børneværnsafdelingen:

Familievejleder: Erland Thomsen.

Pensionsafdelingen:

Overassistent: Tove Christensen.

**Den kommunale sundhedspleje:
Sundhedsplejerske: Helle Kersting.****TEKNISK FORVALTNING:****Stadsingeniørens kontor:**

Stadsingeniør: H. Vestergaard Jespersen.

Afdelingsingeniør: Ole Ravnslund.

Vejassistent: Harry Pedersen.

Afdelingen for fysisk planlægning:

Arkitekt Gitte Ramhøj.

Vejassistent: Harry Pedersen.

Bygningsinspektør:

Bygningsinspektør: H. Vestergaard Jespersen.

Konstruktør: Jørgen Larsen.

Brandinspektør:

Konstruktør: Jørgen Larsen.

Civillforsvar:

Civillforsvarsleder: Reval Gade.

Værkerne:**El-værk:**

Driftsleder: Finn Holst.

Vandværk:

Vandværksbestyrer: Per Kragh Nielsen.

Havnevesenet:

Havnefoged: Karl-Peter Ulriksen

Løn- og personalekontor og ejendoms-kontoret:

Ekspeditionssekretær: P. Skak Jensen.

KULTUREL FORVALTNING:**Skolevæsenet:**

Skoledirektør: Keld Enlg Rasmussen, Sæby. Tlf. (08) 46 11 11

Biblioteksvæsenet:

Hovedbiblioteket, Frederikshavnsvvej 2, 9300 Sæby. Tlf. (08) 46 15 26.
Overbibliotekar: Aase Beck.

Levnedsmiddelkontrol:

Kontrakt med Frederikshavn kommunes levnedsmiddelkontrol.

SKOLEFORVALTNINGEN:

Skoledirektør: Keld Enlg Rasmussen
Sæby Rådhus
Tlf. (08) 46 11 11

Sociale institutioner, skoler m. v. i Sæby kommune:**Sociale institutioner:****Plejehjem:**

»De gamle Hjem«, Algade 3
9300 Sæby. Tlf. (08) 46 11 97

Bestyrerinde: Fr. Maud Ammonsden (38 pladser)

»De gamle Hjem«, 9750 Øster-Vraa
Tlf. (08) 95 10 78

Bestyrerinde: Frk. Grethe Jensen (27 pladser)

»De gamle Hjem«
9352 Dybvad. Tlf. (08) 86 40 59

Bestyrer: Kr. Stougaard (31 pladser)

Præstbro Alderdomshjem

Præstbro, 9330 Dronninglund
Tlf. (08) 86 70 90

Bestyrerinde: Edith Pedersen (21 pladser)

Alderdomshjemmet »Anders Niel-

sens Minde«, Hørby
9300 Sæby. Tlf. (08) 46 60 93

Bestyrer: Erik Jeppesen (12 pladser)

Syge- og Plejehjemmet,
Søndergade 35, 9300 Sæby
Tlf. (08) 46 19 22

Forstander: Poul Holm (62 pladser)

Amtsplejehjemmet »Marlested«
9300 Sæby

Tlf. (08) 46 24 11

Bestyrer: Bente Overgaard

Børne-, ungdoms- og forsorgs-**institutioner:****Børnehjem:**

Sæby Børnehjem, Slagterivej 7
9300 Sæby. Tlf. (08) 46 11 64

Forstander: Peder Hansen
(modtager fortrinsvis børn i alderen
2—14 år)

Selvejende institution under Kirke-
lig Forening for den Indre Mission
i Danmark

Erhvervsforskole:

»Holt Bjerg Erhvervsforskole«
Præstbro, 9330 Dronninglund
Tlf. (08) 86 72 11

Forstander: Gunner Andreasen
(26 unge i alderen 14—18 år)

Skoler:

Kommunale folkeskoler:

Stensnæsskolen, Voerså, 9300 Sæby
Tlf. (08) 46 00 60

Skoleinspektør: E. Albæk

Hørby skole

9300 Sæby. Tlf. (08) 46 60 75

Skoleinspektør: Ole Nielsen

Sæbygaardskolen

9300 Sæby

Tlf. (08) 46 24 33

Skoleinspektør: Jørn Mathiasen

Sæby kommuneskole, 9300 Sæby

Tlf. (08) 46 11 29

Skoleinspektør: Herbert Nielsen

Thorshøj skole, 9750 Østervraa

Tlf. (08) 95 62 59

Skoleinspektør: A. Kjær Pedersen

Torslev Centralskole,

9750 Østervraa. Tlf. (08) 95 12 02

Skoleinspektør: A. Kjær Pedersen

Understed skole,

Understed, 9300 Sæby

Tlf. (08) 46 51 30

Førstelærer: Henny Kjeld

Vestre skole

9352 Dybvad. Tlf. (08) 86 42 38

Skoleinspektør: Jens Velen

Volstrup skole, 9300 Sæby

Tlf. (08) 46 80 57

Skoleinspektør: Sv. Hertz

Østre skole, 9352 Dybvad

Tlf. (08) 86 40 74

Skoleinspektør: Th. Højbjerg-Peder-
sen

Private skoler:

Privatskolen i Sæby

9300 Sæby

Tlf. (08) 46 31 40

Skoleleder: Edly Naldal

Jerslev-Østervrå friskole

9750 Østervrå

Tlf. (08) 95 13 11

Skoleleder: Viggo Jørgensen

Andre skoler:

Stidsholt Ungdomsskole

9300 Sæby. Tlf. (08) 46 81 03

Forstander: Jeppe Buhrkall

Hørby Ungdomsskole

9300 Sæby

Tlf. (08) 46 60 45

Forstander: Finn Jacobsen

Søllerød

Rådhuset

2840 Holte

Tlf. (02) 42 15 15

Postgiro: 6 40 01 16

Borgmesterkontor:

Kommunekontor:

Folkeregister:

Skattekontor:

Teknisk forvaltning:

10—14, torsdag tillige 16—18

Skoleforvaltningen:

Morlenesvej 33, 2840 Holte

Tlf. (02) 42 21 33

10—14, torsdag tillige 16—18

Social- og sundhedsforvaltningen:

Langebjerg 4, 2850 Nærum

Tlf. (02) 80 15 33

10—14, torsdag tillige 16—18

Biblioteksforvaltningen:

Søllerød kommunebiblioteker

Hovedbiblioteket

Biblioteksalléen 1—5, Nærum

Tlf. (02) 80 04 86

Civiltforsvarskontor:

Rådhuset

2840 Holte

Tlf. (02) 42 15 15

Kommunekode: 181

Amtskommune: København

Retskreds: Lyngby

Politikreds: Lyngby

Skattekreds: Gentofte

Vurderingskreds: Søllerød vestre og
østre

Folketal 1/10-80: 31.765

Areal i ha: 3.743

Kommunevalget 7. marts 1978:

Af 22.391 vælgere stemte 17.305, heraf
17.188 gyldige stemmer. Stemmepro-
cent: 77,3. A 3.832 (4), B 1.118 (1), C
7.114 (7), E 157 (0), F 711 (0), K 225 (0),
M 179 (0), Y 792 (1), Z 1.713 (1), V1 (Gl.
Holte/Trørød) 498 (1), V2 (Holte/Øve-
rød) 247 (0), V3 (Nærum) 191 (0), V4
(Søllerød) 204 (0), V5 (Vedbæk/Skods-
borg) 172 (0), Listeforbundet Venstre
(brevstemmer) 35 (0). [V1 + V2 + V3 + V4
+ V5]. (A + B + E), (F + K + Y), (M + V1,
V2, V3, V4, V5).

Kommunalbestyrelsens 15 medlemmer:

Borgmester, Broberg, Birgitta, Hestefolden 1, 2840 Holte. Tlf. (02) 80 16 09. (C). FØ, FBy, E, FBe, FB, Eks, FPl, Po, FVe.

1. viceborgmester: Hansen, Vald., underdirektør, civiløkonom, Borgmester Schneidersvej 64, 2840 Holte. Tlf. (02) 42 07 29. (C). Ø, FSo, Bi, Be, Bo, FF, Pl, Ve.

2. viceborgmester: Schunck, Jørgen, skoleinspektør, Dempeeng 13, 2950 Vedbæk. Tlf. (02) 89 01 74. (A). Ø, E, Byp, Pl, Næ, Ve.

Fabrin, Erik, direktør, Ellebuen 25, 2950 Vedbæk. Tlf. (02) 89 23 87. (V). Ø, Sko, Byp, U, Pl, Skn.

Hansen, Ulla, fuldmægtig, cand. polit., Malmbergsvej 59, 2850 Nærum. Tlf. (02) 80 10 92. (A). So, T, Byp, By, Be.

Hartig, Elo, kontorchef, civilingeniør, Oksemosen 9, 2840 Holte. Tlf. (02) 42 40 88. (C). Byp, Sko, Pl, T, FE, V, Bo, By, La, S, Skn.

Hyldstrup, Erik, generalsekretær, cand. jur., Lendemosevej 7, 2850 Nærum. Tlf. (02) 80 39 04. (A). Ø, So, Sko, F, FS, Id, Po, Skn.

Høeg, Hanne, husholdningslærer, Tjørnehøj 11, 2840 Holte. Tlf. (02) 42 14 11. (C). T, Byp, FBl, By, So, Sbl, Id, Skn.

Jensen, N. O., gårdejer, Gøngehusvej 186, 2950 Vedbæk. Tlf. (02) 89 00 06. (Z). Ø, So, T, FSko, Pl, Id, Skn, FSbl.

Kruchow, Edele, rektor, Dronninggårds Allé 10 B, 3. tv., 2840 Holte. Tlf. (02) 42 19 68. (B). T, E, Bi, F, Pl, Be, Skn.

Nielsen, Ib Kai, disponent, Skyttebjerg 133, 2850 Nærum. Tlf. (02) 80 05 73. (A). Bi, Sko, T, Bo, By, Eks.

Paludan, Gerda, fru, Mothsvej 21, 2840 Holte. Tlf. (02) 80 45 46. (C). Bi, Sko, So, F, Sbl, S.

Petersen, A. C., major, Vidnæsadal 16, 2840 Holte. Tlf. (02) 80 35 53. (C). Sko, Bi, E, S, Skn, U.

Plum, Harald, arkitekt, Kong Valdemarsvej 19, 2840 Holte. Tlf. (02) 80 07 19. (Y). So, E, Bi, Pl, Skn.

Schwarz-Nielsen, C.-J., bagermester, Poppelallé 8, 2840 Holte. Tlf. (02) 42 20 75. (C). Ø, FT, E, Byp, B, FBy, Pl, FBo, Fid, Be, Skn.

Nedsatte udvalg og kommissioner: (formænd)

Økonomiudvalget:

Borgmester Birgitta Broberg.

Stående udvalg:

Det sociale udvalg: Underdirektør, civiløkonom Valdemar Hansen.

Udvalget for tekniske anliggender:

Bagermester C.-J. Schwarz-Nielsen.

Ejendomsudvalget: Kontorchef, civilingeniør Elo Hartig.

Planlægningsudvalget:

Borgmester Birgitta Broberg.

Skoleudvalget: Gårdejer N. O. Jensen.

Byplanudvalget:

Borgmester Birgitta Broberg.

Biblioteksudvalget:

Husholdningslærer, fru Hanne Høeg.

Andre udvalg og kommissioner:

Brandkommission: Borgmester Birgitta Broberg.

Fritidsnævn: Underdirektør, civiløkonom Vald. Hansen.

Ligningskommission: Lrs. Erik Ølgaard.

Skolekommission: Generalsekretær, cand. jur. Erik Hyldstrup.

Byggeudvalg: Bagermester C.-J. Schwarz-Nielsen.

Bolligudvalg: Bagermester C.-J. Schwarz-Nielsen.

Sekretær for kommunalbestyrelsen:

Kommunaldirektør, cand. jur. Erik Astrup.

Kommunens revision:

Schøbel & Marholt.

Den kommunale administration:

Kommunaldirektør: Cand. jur. Erik Astrup.

ØKONOMISK/ADMINISTRATIV FORVALTNING:

Sekretariatet:

Kommunaldirektør: Cand. jur. Erik Astrup.

Ekspeditionssekretær: Cand. jur.

L. Sejer Larsen.

Fuldmægtige:

Gerda Andersen.

Cand. jur. Jørgen Madsen.

Regnskabsafdelingen:

Regnskabschef: Verner Larsen.
 Ekspeditionssekretær: C. Haugaard
 Andersen.
 Fuldmægtige:
 Lis Comas.
 Jørgen Weismann Poulsen.

Opkrævningskontor:

(Hovedkasse, inkasso, arbejdsglver-
 kontrol).

Ekspeditionssekretær: Erik Peter-
 sen.
 Fuldmægtige:
 Aksel Olesen.
 Gunnar Eriksen (arbejdsglverkon-
 trol).
 K. Sundberg (Incasso).

Ligningsafdelingen:

Ligningsinspektør: Helge Christlan-
 sen.
 Vicekontorchef: Poul Jensen.
 Ekspeditionssekretær: Poul Stok-
 holm.
 Fuldmægtige:
 Palle Rasmussen.
 Anders Larsen.
 Inge Træden Nielsen.
 Kay Gleding Olsen.
 Aage Tychsen.

Folkeregister:

Ekspeditionssekretær: KJ. Lund.
 Fuldmægtig: Jytte Ibsen.

Personalekontoret:

Vicekontorchef: Jørgen Gregersen.
 Fuldmægtig: Preben Jørgensen.

Ejendoms kontor:

(Kommunens ejendomme, ejendoms-
 skatter).

Ekspeditionssekretær: J. V. Selfert
 Fuldmægtig: C. P. Sørensen.

Indkøbskontor:

Fuldmægtig: Fl. Jacobsen.

SOCIAL- OG SUNDHEDS-**FORVALTNING:**

Socialinspektør: Cand. jur. Poul
 Thordal.
 Vicekontorchef: Lelf Hamø, HA, HD.

Sikringsafdelingen:

Fuldmægtig: K. Lyngø.

Pensions- og omsorgskontoret:

Fuldmægtig: Yvonne Nielsen.

Administrationsafdelingen:

Fuldmægtig: Jens-Jakob Jakobsen.

Bistandsafdelingen:

Ekspeditionssekretær: Inger-Lise
 Jacobsen.

Sundhedsafdelingen:

Fuldmægtig: Iwy Harboe Pelch.

TEKNISK FORVALTNING:

Stadsingeniør: Cand. polyt. Aage
 Holm.

Stedfortræder for stadsingeniøren:
 Afdelingsingeniør Richard Hansen.

Sekretariat:

Sekretariatsleder: Cand. jur. C. E.
 Kalmberg, HD.

Bygningsafdeling:

Afdelingsarkitekt: P. Vinde.

Planlægningsafdeling:

Afdelingsarkitekt: Mogens Dannisøe.

Hygiejnisk afdeling:

Afdelingsingeniør: Jørgen Valentin.

Vejafdeling:

Afdelingsingeniør: Richard Hansen.

Brandvæsen:

Brandinspektør: Sv. Aa. Rasmussen.

Civilforsvar:

Henv. til tekn. forv. sekretariat.

Gartnerforhold:

Herunder Søllerød og Vedbæk kir-
 kegårde.

Henvendelse til vejafdelingen.

Levnedsmiddelkontrol:

Henvendelse til hygiejnisk afdeling

Idrætsforhold:

Henvendelse til vejafdelingen.

Vandværk:

Tekn. Ing. Tage Selchau

Elforsyning:

Henvendelse til NESA,
 Strandvejen 102, 2900 Hellerup
 Tlf. (01) 62 14 01

Gasforsyning:

Henvendelse til A/S Strandvejsgas-
 værket, Strandvejen 72, 2900 Helle-
 rup.

Tlf. (01) 62 48 12

Vedbæk havn:

(Selvejende Institution med bager-
 mester C. J. Schwarz-Nielsen. som
 formand).

Henvendelse til bygningsafdelingen.

BYGNINGSINSPEKTORAT:

Bygningsinspektør: Erik Juel
 Grønbjerg.

Stedfortræder for bygnings-

inspektøren:

Ingeniør Aksel E. Andersen.

**SKOLE- OG FRITIDS-
 FORVALTNINGEN:****Skolevæsenet:**

Skoledirektør: Lelf Antonsen.

Pædagogisk medhjælper:

Jørgen Riber.

Fritidsinspektør: B Stougaard

Ekspeditionssekretær: Gerda Foght.

Fuldmægtige:
 Aase Crone.
 Ove Leibølle.
 Ungdomsskoleinspektør: Per Ole Jensen.

Ledende skolepsykolog:
 Henning W. Nielsen, Øverødvej 92
 2840 Holte. Tlf. (02) 42 09 62

**Pædagogisk Central, Trørødvej 28,
 2950 Vedbæk**
 Leder: V. Hylby-Henriksen
 Skolebiblioteksconsulent: Ingmar Ipsen

Tale- og høreconsulent:
 Karen Elisabeth Stengaard

Indskolingsconsulent:
 Ole Borgsten

Consulent f. orienteringsfagene:
 Ole Sørensen

Consulent f. specialklasserne:
 Hanne Primdal Elmer

Kurator: Jørgen Arvedsen

Consulenter f. specialundervisningen:
 Tove Krogh
 Inge Marie Munch

**Consulent f. erhvervs- og
 uddannelsesorientering:**
 Bent A. Sørensen, Nærumgårdskolen

Skoletandklinikchef:
 G. Lyndrup,
 Gl. Holte skole,
 Øverødvej 246,
 2840 Holte.
 Tlf. (02) 80 40 40

Biblioteksvæsenet:
 Hovedbiblioteket
 Biblioteksalleen 1-5, 2850 Nærum
 Tlf. (02) 80 04 86
 Stadsbibliotekar: Annalise Børresen
 Vicestadsbibliotekar: Poul Ravn-
 løkke

**Sociale institutioner, skoler m.v. i
 Søllerød kommune:**

Sociale institutioner:

Plejehjem:

»Hegnsgaarden«
 Biblioteksalleen 7, 2850 Nærum
 Tlf. (02) 80 07 96 - 72 pladser
 Forstander: J. Hedegaard Christen-
 sen.

»Frydenholm«
 Kongevej 127, 2840 Holte
 Tlf. (02) 42 19 35 - 62 pladser
 Forstander: E. Mortensen

Omsorgscentret:
 Vangeboled 7, 2840 Holte.
 Tlf. (02) 80 07 06
 Leder: Anne Werner Thomsen

Plejehjemmet Llons Park
 (selvejende)
 Mariehøjvej 23, 2850 Nærum
 Tlf. (02) 80 49 31 - 41 pladser
 Leder: Herdis Nielsen

Plejehjemmet Dronningholm
 (ledercjet)
 Dronningholmsvej 12, 2840 Holte
 Tlf. (02) 42 19 88 - 10 pladser
 Leder: Eva Jacobsen

Plejehjemmet Dronninghus
 Dronninggårds Allé 82, 2840 Holte
 Tlf. (02) 42 37 72 - 16 pladser
 Forstander: Kirstine Hougaard
 Hansen

**Børne-, ungdoms- og forsorgs-
 institutioner:**

Hjem for døv-blinde,
 Wesselsmindevej 11, 2850 Nærum
 Tlf. (02) 80 04 63
 Forstander: Sv. Aa. Sundgaard

Revalideringshjemmet
 Elleslettegaard
 Gøngehusvej 162, 2950 Vedbæk
 Tlf. (02) 89 00 84
 Forstander: Leo Højberg

Børnehjemmet Bethleem
 Høje Sandbjergvej 16, 2840 Holte
 Tlf. (02) 80 20 38
 Leder: S. P. Jensen

Skolehjemmet Egevang
 Egebækvej 80, 2850 Nærum
 Tlf. (02) 80 19 90
 Leder: Ole Lærbech

Børnehjemmet Jacob Michaelsens
 Minde (Københavns Kommunes)
 Aggershølle Allé 1, 2942 Skodsborg
 Tlf. (02) 89 30 61
 Leder: Jens Tegewaldt

Børnehjemmet Nærumgård
 (Københavns kommunes)
 Rundforbivej 174, 2850 Nærum
 Tlf. (02) 80 00 49
 Forstander: Aksel Beldring

Børnehjemmet Solhuset
 (Københavns kommunes)
 Rundforbivej 199, 2850 Nærum
 Tlf. (02) 80 01 26
 Forstander: Jan Danneeskjold Præem

**Skodsborg observations- og
 spædbørnehjem**
 Strandvej 139, 2942 Skodsborg
 Tlf. (02) 80 32 52
 Leder: Frk. Margrethe Vastrup

Børnehjemmet Strandridergården
 («Mindet»)
 Vedbæk Strandvej 506, 2950 Vedbæk
 Tlf. (02) 89 15 06,
 Leder: Jens Frelund Refsgaard

Skolehjemmet Skovly
 Langhøven 18, 2950 Vedbæk
 Tlf. (02) 89 02 47
 Leder: Johs. Phillipsen

Skoler:**Kommunale folkeskoler:**

Gl. Holte skole
Øverødvej 246, 2840 Holte
Tlf. (02) 80 29 81
Skoleinspektør: Grete Fugl

Ny Holte skole
Grünersvej 6, 2840 Holte
Tlf. (02) 42 21 74
Skoleinspektør: Kaj Refnov

Nærumgårdsskolen
Frøerlund 7-9, 2850 Nærum
Tlf. (02) 80 05 16
Skoleinspektør: J. Berg

Rundforbiskolen
Egebækvej 133, 2850 Nærum
Tlf. (02) 80 01 28
Skoleinspektør: Lelf Rasmussen

Skovlysskolen
Borgm. Schneidersvej 40, 2840 Holte
Tlf. (02) 42 37 22
Skoleinspektør: Lelf Helmer Peter-
sen

Trørødskolen
Gl. Holtevej 2, 2850 Vedbæk
Tlf. (02) 89 10 88
Skoleinspektør: Ellen Dejgaard

Vangeboskolen
Vangeboled 7-9, Holte
Tlf. (02) 80 20 65
Skoleinspektør: Flemming Jens
Jakobsen

Vedbæk skole
Henriksholms Allé 4, 2950 Vedbæk
Tlf. (02) 89 33 55
Skoleinspektør: Robert Gronemann

Private skoler:

Adventisternes Privatskole
Concordiavej 18, 2850 Nærum
Tlf. (02) 80 31 43
Forstander: Birthe Bayer

Søllerød lilleskole
Vejlæsøvej 40, Holte
Tlf. (02) 42 35 45
Leder: Palle Nielsen

Gymnasier:

Holte Gymnasium
(Selvejende institution)
Skolevej 16, 2840 Holte
Tlf. (02) 42 08 44
Rektor: V. Haarsted

Andre skoler:

Holte Børnehøve Seminarium
De Conincksvej 20, 2840 Holte
Tlf. (02) 42 13 76
Rektor: Flemming Andersen

Holte-Hus Efterskole for ordblinde
og læseretarderede
Vejlæsøvej 41, 2840 Holte
Tlf. (02) 42 06 22
Forstander: Per Lausten.

Sønderborg

Rådhuset
6400 Sønderborg
Tlf. (04) 42 93 00
Postgiro: 5 00 96 69

Borgmesterkontor

Løn- og personalekontor
Økonomikontor, herunder kommune-
kasse og opkrævningsafd.

Folkeregister og personregister**Teknisk forvaltning:**

Eksp.tid for samtlige ovennævnte
kontorer: 9-14, torsdag tillige 16-18,
lørdag lukket.

Social- og sundhedsforvaltningen:

Kastanie Allé 26 og Østergade 10
6400 Sønderborg.
Tlf. (04) 42 93 00.

Samme ekspeditionstid.

Ligningsforvaltningen:

Brorsonsvej 1 og Brorsonsvej 1 a
6400 Sønderborg
Tlf. (04) 42 93 00.

Samme ekspeditionstid.

Kulturel forvaltning, skolevæsenet:

Kirke Allé 9, 6400 Sønderborg
Tlf. (04) 42 93 00.

Samme ekspeditionstid.

Kulturel forvaltning,**biblioteksvæsenet:**

Kongevej 21, 6400 Sønderborg.
Tlf. (04) 42 26 31.

Samme ekspeditionstid.

Civilforsvarskontor:

Aabenraavej 23
6400 Sønderborg
Tlf. (04) 42 93 00
9-13, torsdag tillige 16-18,
lørdag lukket

Havnekontor:

Nørrebro 1
6400 Sønderborg
Tlf. (04) 42 27 65
8-12 og 14-18

Kommunekode: 537

Amtskommune: Sønderjylland

Retskreds: Sønderborg

Politikreds: Sønderborg

Skattekreds: Sønderborg

Vurderingskreds: Sønderborg

Folketal 1/7-80: 27.719

Areal i ha: 5.440,0

Kommunevalget 7. marts 1978:

Af 19.686 vælgere stemte 13.714, heraf 13.610 gyldige stemmer. Stemmepercent: 69,7. A 6.398 (11), B 719 (1), C 2.130 (4), E 297 (0), F 338 (0), K 227 (0), Q 203 (0), S 656 (1), V 1.142 (2), Z 1.500 (2). (B+E), (C+Q+V), (F+K).

Byrådets 21 medlemmer:

Borgmester: Christensen, Harry, Midtkobbel 38, 6400 Sønderborg. Tlf. (04) 42 88 54. (A). FØ, FC, FBe.

1. viceborgmester: Hansen, Knud, politiassistent, Enghaven 11, 6400 Sønderborg. Tlf. (04) 42 61 45. (A). Ø, FSo.

2. viceborgmester: Tillisch, Frits G., oberst, Brogade 14, 6400 Sønderborg. Tlf. (04) 42 35 64. (C). Ø, FE, FB, Bo.

Berg, Villy, faglærer, Stødagervej 2 a, 1. m.f., 6400 Sønderborg. Tlf. (04) 43 02 22. (Z). T, H.

Bonde, Else Margrethe, sekretær, Violvej 9, 6400 Sønderborg. Tlf. (04) 42 89 42. (A). So, E.

Bräuner, Søren R., arkitekt, Grundtvigs Allé 14, 6400 Sønderborg. Tlf. (04) 42 11 30. (A). K.

Ellevang, Fritz, ingeniør, Ved Mølle-dammen 13, 6400 Sønderborg. Tlf. (04) 42 77 83. (B). So.

Frandsen, Orla, formand, Vinkelvej 9, 6400 Sønderborg. Tlf. (04) 42 79 62. (A). E, B, Bo, So.

Hellesen, Sv. A., revalideringschef, Kastanie Allé 24 a, 6400 Sønderborg. Tlf. (04) 42 49 13. (V). Ø, K, Be, S.

Holbek, Elise, fru, Egetoftevej 4, 6400 Sønderborg. Tlf. (04) 42 17 16. (C). K, S.

Jacobsen, Peter, plejehjemsbestyrer, Bøgevangen 3, 6400 Sønderborg. Tlf. (04) 42 28 03. (A). E, B, Bo, T.

Jauernik, Anton Karl, Dybbøl Banke 14, 6400 Sønderborg. Tlf. (04) 42 80 10. (Z).

Jørgensen, Jørgen, maler, Kastanie Allé 24, 6400 Sønderborg. Tlf. (04) 42 29 73. (A). K, H, FS.

Kromand, Carsten, forretningsfører, Ringgade 237, 6400 Sønderborg. Tlf. (04) 42 33 86. (S). So, FH.

Michelsen, Niels, gårdejer, Hørtoftvej 13, 6400 Sønderborg. Tlf. (04) 42 62 09. (V). E, C.

Olesen, Gunnar Zoega, hotelejer, Perlegade 17, 2., 6400 Sønderborg. Tlf. (04) 42 24 72. (C). T, S, Be.

Pedersen, A. Krogh, værkstedsleder, Ulkebølsten 6, 6400 Sønderborg. Tlf. (04) 42 59 79. (A). FK.

Petersen, Jørgen, overportør, Ved Skellet 32, 6400 Sønderborg. Tlf. (04) 42 61 37. (A). FT, H, B.

Petersen, Karen-Margrethe, forpagter, Kaj Munks Vej 2, 6400 Sønderborg. Tlf. (04) 42 23 86. (A). So, S.

Schjelde, Ole Mikel, ingeniør, Rojumvej 85, 6400 Sønderborg. Tlf. (04) 42 09 29. (C). So.

Winzor, Ingolf, trafikkontrollør, Nordahl Griegs Vej 8, 6400 Sønderborg. Tlf. (04) 42 10 81. (A). Ø, T, H.

Nedsatte udvalg og kommissioner: (formænd)

Økonomiudvalget:
Borgmester Harry Christensen.

Stående udvalg:
Det sociale udvalg: Politiassistent Knud Hansen.

Udvalget for tekniske anliggender:
Overportør Jørgen Petersen.

Udvalget for faste ejendomme: Oberst Frits G. Tillisch.

Udvalget for kulturelle anliggender:
Værkstedsleder A. Krogh Pedersen.

Havneudvalget: Forretningsfører Carsten Kromand.

Andre udvalg og kommissioner:
Brandkommission: Oberst Frits G. Tillisch.

Civilforsvarskommission: Borgmester Harry Christensen.

Bevillingsnævn: Borgmester Harry Christensen.

Ligningskommission:
Pakhusformand Viggo Thams.

Skolekommission: Maler Jørgen Jørgensen.

Sekretær for byrådet:
Kommunaldirektør, cand. jur.
H. Neerhøj.

Kommunens revision:
Kommunernes Revisionsafdeling,
København.

Den kommunale administration:

Kommunaldirektør: Cand. Jur. H. Neerhøj.

Borgmesterkontor:

Kontorchef: Cand. polit. J. Skettrup.

Økonomikontor:

Regnskabschef:
P. Louring-Andersen.

Ligningsforvaltning:

Skatteinspektør: G. Jacobsen.

**SOCIAL- OG SUNDHEDS-
FORVALTNING:**

Socialinspektør: Knud Møller.
Stedfortræder: Eksp.sekr. Dennis Larsen.

Hjemmesygeplejen:

Leder: Oversygeplejerske Broe-Jørgensen.

Skolelæge: Fru D. M. Bolsen.

Klinikchef: Leif Schøning.

TEKNISK FORVALTNING:

Stadsingenør: Carl Andresen.

Bygningsinspektør:

Stadsingenør: Carl Andresen.

Brandinspektør:

Brandinspektør: Fr. Müller.

Civildforsvar:

Aabenraavej 23, 6400 Sønderborg
Tlf. (04) 42 93 00

Civildforsvarsleder:

K. Lyhne Pedersen.

Civildforsvarsinspektør: J. Lindberg Jacobsen.

De kommunale værker:

Holger Drachmanns Gade 1.
6400 Sønderborg, tlf. (04) 42 93 00

Havnevæsenet:

Havneingenør: C. Andresen.

Havnefoged: J. Skov.

Levnedsmiddelkontrol:

Engelshøjgade 1-3, 6400 Sønderborg,
tlf. (04) 42 93 00

Stadsdyrlæge: J. Pedersen.

KULTUREL FORVALTNING:**Skolevæsenet:**

Kirke Allé 9, 6400 Sønderborg
tlf. (04) 42 93 00

Skoledirektør: H. Flinholm Hansen

Viceskoledirektør: Bent Emgren.

Ungdomsskoleinspektør: Gunner Hansen.

Ledende skolepsykolog: G. Lausten.

Konsulent for tale/høreundervisning:
J. Fredslund Madsen.

Konsulent for specialklasserne:

Magdalene Svendsen

Skolebibliotekskonsulent:
Harry Schmidt, Kløvermark-
skolen.

Konsulent for orientering-undervisning: Pelle Johansen.

Konsulent for erhvervs- og uddannelsesorientering: Jørgen Olesen.

Konsulent for kuratorvirksomhed:
Eilif Wilmar.

Konsulent for musikundervisning:
Lars Godiksen.

Kommunegartnerens kontor:

Kirke Allé 9, 6400 Sønderborg
tlf. (04) 42 93 00

Ladegården, tlf. (04) 42 34 61

Biblioteksvæsenet:

Sønderborg kommunes biblioteker
Kongevej 19, 6400 Sønderborg,
tlf. (04) 42 26 31

Stadsbibliotekar: P. Rohleder.

**Sociale institutioner, skoler m. v. i
Sønderborg kommune:****Sociale Institutioner:****Plejehjem:**

Mølleparkens Plejehjem
Damgade 5, 6400 Sønderborg
Tlf. (04) 42 26 38

Bestyrer: V. Clausen
74 pladser

Tandsbjerg plejehjem

6400 Sønderborg

Tlf. (04) 42 77 77

Bestyrer: Peter Jacobsen
55 pladser

Ulkebøl plejehjem

Mågevængel, tlf. (04) 42 85 00

Bestyrer: Peter Hansen
56 pladser

Beskyttede boliger

Rådyrvej

Leder: M. Bak

Tlf. (04) 42 10 68

39 boliger

**Børne-, ungdoms- og forsorgs-
institutioner:**

Sønderborg Erhvervsskole

Borgmester Andersensvej 26

6400 Sønderborg, tlf. (04) 42 64 18

Normeret til 36 elever

Ungdomshjemmet Dybbøl Gartner-
hjem, Røgebølskovvej 3

6400 Sønderborg

Tlf. (04) 42 39 36

Forstander: Sv. Holst

22 unge mænd

Tandsbjerg skolen

B. S. Ingemannsvej 1

Tlf. (04) 42 62 74

Forstander: Liebe Lindgreen

(75 psykisk udviklingshæmmede
børn)

Skoler:**Kommunale folkeskoler:**

Ahlmann-Skolen, Kongevej 35

Tlf. (04) 42 38 58

Skoleinspektør: J. Korning

Dybbøl-Skolen, Gl. Aabenraavej,

6400 Sønderborg

Tlf. (04) 42 45 23

Skoleinspektør: V. Berg

Huholt Skole, Huholt,

6400 Sønderborg

Tlf. (04) 42 80 74

Førstelærer: N. J. Vinther

Humiehøj-Skolen, Nørrekobbel

Tlf. (04) 42 84 90

Skoleinspektør: Grethe Jacobsen

Kløvermark-Skolen,

Sundsmarkvej 74

Tlf. (04) 42 62 55

Skoleinspektør: E. Weng

Sønderskov-Skolen, Grundtvigs-

allé 100, tlf. (04) 42 33 58

Skoleinspektør: Gunnar Callesen

Ulkebøl Skole

Augustenborg Landevej 79

Tlf. (04) 42 37 04

Skoleinspektør: B. Stougård Thom-

sen

Private skoler:

Deutsche Privat Schule

Arnkilgade 10

Tlf. (04) 42 37 85

Rektor: A. Pilnay

Gymnasier:

Sønderborg Statsskole og HF-kursus

Kongevej 37

Tlf. (04) 42 34 27

Rektor: D. Keller Hansen

Amtsgymnasiet i Sønderborg

Grundtvigs Allé 86

6400 Sønderborg

Tlf. (04) 42 05 01

Rektor: Henning Steen Jensen

Andre skoler:

Sønderborg handelsgymnasium

Sdr. Landevej 30

Tlf. (04) 42 55 25

Direktør: Niels Borup

Handelshøjskoleafdeling,

Sdr. Landevej 30

Tlf. (04) 42 55 25

Studieledere:

E. Høvenhoff (HD-studiet)

Axel Schultz (HA-studiet)

Sønderborg Tekniske skole

Skovvej 26 samt

Håndværkerskolen i Sønderborg

Skovvej 26

Tlf. (04) 42 47 44

Forstander: Aage Fogh

Sønderborg Teknikum

Voldgade 5

Tlf. (04) 42 55 50

Rektor: K. Clemens Jørgensen

Statens Sofartsskole

Suurløkke 5

Tlf. (04) 42 13 35

Forstander: A. H. Jakobsen

Den Sønderjydske Sygeplejeskole

Sydvang 1

Tlf. (04) 43 03 11

Forstander: Birthe Thorikildsen

Idrætshøjskolen i Sønderborg

Tlf. (04) 42 10 48

Forstander: Hans Jørgen Nielsen

Pensionisthøjskolen Strand

6400 Sønderborg

Tlf. (04) 42 21 60

Forstander: Oluf Steinlein

Sønderhald

Middelgade

8963 Auning

Tlf. (06) 48 31 66

Postgiro: 403 83 71

Borgmesterkontor:

Kommunekontor:

Socialkontor:

Teknisk forvaltning:

Tlf. (06) 48 31 66

Tirsdag 10—12.30, 14—16

Onsdag 10—12.30

Torsdag 10—12.30, 14—18

Fredag 10—12.30

Folkeregister:

Skattekontor:

Hannebjerg

8900 Randers

Tlf. (06) 49 45 55

Tirsdag 10—12.30, 14—16

Onsdag 10—12.30

Torsdag 10—12.30, 14—18

Fredag 10—12.30

Kulturel forvaltning:

Søndre Fælledvej 2, 8963 Auning

Tlf. (06) 48 41 00

Kommunekode: 747

Amtskommune: Århus

Retskreds: Randers herredsret

Politikreds: Randers

Skattekreds: Grenå

Vurderingskreds: Sønderhald-Rougsø

Folketal 1/7-80: 8.335

Areal i ha: 13.679,7

Kommunevalget 7. marts 1978:

Af 5.232 vælgere stemte 4.062, heraf 4.027 gyldige stemmer. Stemmeprøcent: 77,6. A 1.200 (4), C 344 (1), Z 432 (2), D1 (Fælles Borgerliste) 511 (2), D2 (Fælles Borgerliste) 262 (1), D3 (Fælles Borgerliste) 177 (1), D4 (Fælles Borgerliste) 381 (2), D5 (Fælles Borgerliste) 171 (0), D6 (Fælles Borgerliste) 384 (2), H (Upartisk Borgerliste) 165 (0). [D1+D2+D3+D4+D5+D6]. (C+D1,D2,D3,D4,D5,D6+Z).

Kommunalbestyrelsens**15 medlemmer:**

Borgmester: Thøgersen, G. Kirk, smedemester, Aadalsvej 12, Ø. Alling, 8963 Auning. Tlf. (06) 49 20 02. (UP). FØ.

Viceborgmester: Borring, Bent R., konsulent, Bakkevej 15, Assentoft, 8900 Randers. Tlf. (06) 49 42 28. (UP). Ø, K.

Andersen, Jørgen, gårdejer, Fløjstrupvej 9, Fløjstrup, 8900 Randers. Tlf. (06) 49 20 42. (UP). T, FLI.

Hansen, Hugo, ungdomsskoleinspektør, Klostervej 8, Assentoft, 8900 Randers. Tlf. (06) 49 42 38. (UP). So, S, E.

Hansen, Mogens, murermester, Gjesingvej 3, 8963 Auning. Tlf. (06) 48 31 37. (UP). T, FE.

Jensen, Vilhelm, skoleinspektør, Østervangs Allé 47, 8963 Auning. Tlf. (06) 48 32 13. (C). Ø, E.

Johannessen, Arne M., salgsinspektør, Syrenvej 2, Assentoft, 8900 Randers. Tlf. (06) 49 42 88. (Z). T.

Jørgensen, Ivan Møller, toldvagtmeister, Skolevej 16, Assentoft, 8900 Randers. Tlf. (06) 49 40 92. (A). K, LI.

Laursen, Søren D., overlærer, Toftvejl 9, Langkastrup, 8900 Randers. Tlf. (06) 49 44 78. (Z). So, E.

Lund, Erik Orla, socialrådgiver, Elmestien 2, Ø. Alling, 8963 Auning. Tlf. (06) 49 22 70. (A). So.

Nielsen, Evald, gårdejer, Limevej 1, V. Alling, 8963 Auning. Tlf. (06) 49 20 94. (UP). So, FK, LI.

Nielsen, J. A. Jepsen, snedkermester, Lindeallé 8, 8963 Auning. Tlf. (06) 48 30 35. (UP). Ø, FT.

Skipper, Peder B., gårdejer, Kastrupvej 21, Langkastrup, 8900 Randers. Tlf. (06) 49 44 91. (UP). FSo, K.

Thomassen, Viggo, Langgade 63, Hørning, 8900 Randers. Tlf. (06) 49 43 57. (A). T, E.

Wyrtz, Kirsten, socialrådgiver, Ndr. Fælledvej 19, 8963 Auning. Tlf. (06) 48 32 19. (A). Ø, K.

Nedsatte udvalg**og kommissioner: (formænd)****Økonomiudvalget:**

Borgmester, smedemester G. Kirk Thøgersen.

Stående udvalg:

Det sociale udvalg: Gårdejer Peder B. Skipper.

Udvalget for tekniske anliggender:

Snedkermester J. A. Jepsen Nielsen.

Udvalget for faste ejendomme:

Murermester Mogens Hansen.

Udvalget for kulturelle anliggender:

Gårdejer Evald Nielsen.

Andre udvalg og kommissioner:

Fritidsnævn: Gartner Holger Nielsen.

Ligningskommission: Gdr. Jørgen Andersen.

Skolekommission:

Regnskabschef: Børge From.

Sekretær for byrådet:

Kommunaldirektør Mogens Erichsen.

Kommunens revision:

Kommunernes Revisionsafdeling.

Den kommunale administration:

Kommunaldirektør: Mogens Erichsen.

ØKONOMISK/ADMINISTRATIV FORVALTNING:**Sekretariat:**

Kommunaldirektør: Mogens Erichsen.

Fuldmægtig: Ellen Hjorth Kristoffersen.

Økonomisk forvaltning:

Økonomichef: P. E. Wolff.

Fuldmægtig: Inger Jensen.

Skattekontor:

Skatteinspektør: H. J. Laursen.

Fuldmægtig: Leif Råby Pedersen.

Pantefoged: Fuldmægtig Aksel

Johansen.

Folkeregister:

Folkeregisterfører: Assistent Lene

Jensen.

**SOCIAL- OG SUNDHEDS-
FORVALTNING:**

Socialinspektør: N. E. Brandenborg.
Fuldmægtig: Margit Møller.

Hjemmesygepleje og hjemmepleje:

Ledende hjemmesygeplejerske: Elly
Larsen

TEKNISK FORVALTNING:

Kommuneingeniør: Bent Lyngø Pe-
dersen.
Sekretariatschef: John Raith.

Bygningsinspektorat:

Bygningsinspektør: Konstruktor
Erling Thoft.

Civilforsvar:

Civilforsvarsleder:
Snedkerm. J. A. Jepsen Nielsen

KULTUREL FORVALTNING:**Skolevæsenet:**

Skoledirektør: A. Arendt Nielsen.
Ungdomsskoleinspektør: Hugo L.
Hansen.

Biblioteksvæsenet:

Bogbus fra Randers bibliotek

**Sociale institutioner, skoler m. v. i
Sønderhald kommune:****Sociale institutioner:****Plejehjem:**

Møllehjemmet
Elme Allé, 8963 Auning
Tlf. (06) 48 32 12 - 25 pladser
Bestyrer: Poul L. Nielsen

»Assentofthjemmet«
Svalevej, Assentoft, 8900 Randers
Tlf. (06)
(30 pladser)
Forstander: Torsten Feldt-Rasmus-
sen.

Skoler:**Kommunale folkeskoler:**

Auning skole
Søndre Fælledvej, 8963 Auning
Tlf. (06) 48 37 11
Skoleinspektør: Vilh. Jensen

»Essenbæk skolen«
Assentoft, 8900 Randers
Tlf. (06) 49 53 11
Skoleinspektør: Vagn Andersen

Sønderhald skole
Assentoft, 8900 Randers
Tlf. (06) 49 40 05
Skoleinspektør: Henry Frimand
Nielsen

Søndersø

5471 Søndersø

Tlf. (09) 89 11 92

Postgiro: 809 03 00

Borgmesterkontor:

Kommunekontor:

Folkeregister:

Skattekontor:

Social- og sundhedsforvaltning:

Teknisk forvaltning:

Skoleforvaltning:

10-13, torsdag tillige 15-18

Kommunekode: 483

Amtskommune: Fyn

Retskreds: Odense by- og herredsret

Politikreds: Odense

Skattekreds: Nordfyns

Vurderingskreds: Bogense

Folketal 1/10-80: 11.134

Areal i ha: 18.186

Kommunevalget 7. marts 1978:

Af 7.533 vælgere stemte 5.941, heraf
5.898 gyldige stemmer. Stemmeper-
cent: 78,3. A 1.600 (5), B 527 (1), C 590
(1), V 1.797 (6), Z 705 (2), G (Sociali-
stisk lokal gruppe) 276 (0), H (Hårslev
sogneliste) 168 (0), J (Borgernes By-
liste) 211 (0), T (Tværpolitisk liste) 24
(0). (A+B), (C+V).

**Kommunalbestyrelsens
15 medlemmer:**

Borgmester: Larsen, Jørgen, gårdejer,
Toderupvej 26, Sørslev, 5471 Sønder-
sø. Tlf. (09) 84 10 11. (V). FØ.

Viceborgmester: Jensen, Arne, over-
lærer, Hedebovej 2, 5474 Veflinge.
Tlf. (09) 80 12 79. (A). Ø, So, F.

Andersen, Ester, hjemmehjælper,
Odensevej 17, 5471 Søndersø. Tlf. (09)
89 15 43. (A). T, E.

Christensen, Carl M., gårdejer, Bas-
trupvej 39, 5484 Uggerslev. Tlf. (09)
85 11 74. (C). T, FK.

Drud, Anders, ejendomsmægler, Gl.
Skolevej 10, 5462 Morud. Tlf. (09)
96 41 68. (Z). Ø, K, F.

Jensen, Christian, kontorbestyrer, Ve-
stergade 28, Sørslev, 5471 Søndersø.
Tlf. (09) 84 10 73. (A). T, E, U.

Jeppesen, Kaj, gårdejer, Brandslund-
vej 8, 5471 Søndersø. Tlf. (09) 89 10 77.
(V). E, K, F, U, V, FS.

Jespersen, Bendt, gårdejer, Rugårds-
vej 965, 5475 Gamby. Tlf. (09) 83 14 52.
(V). So, E.

Jørgensen, Hans Marius, fhv. skovar-
bejder, Axel Brahevej 7, 5474 Vefllin-
ge. Tlf. (09) 80 11 66. (A). FSo.

Mortensen, Else, postekspeditør, Ve-
stergade 19, Særslev, 5471 Søndersø.
Tlf. (09) 84 11 70. (A). K, F.

Pedersen, Arne Overgård, overlærer,
Torupvej 52, 5485 Skamby. Tlf. (09)
85 13 98. (V). So, FE.

Petersen, Ebbe, tømrermester, Mejerl-
vej 12, 5471 Søndersø. Tlf. (09) 89 12 83.
(Z). FT.

Rasmussen, Arne Lindegård, land-
mand, Brøndstrupvej 75, 5485 Skam-
by. Tlf. (09) 85 10 47. (B). O, K.

Rasmussen, Willy, skolekonsulent, Ud-
sigten 1, 5462 Morud. Tlf. (09) 96 42 70.
(V). So, T, F.

Stenvang, Aksel F., gartneriejer, He-
debovej 47, 5474 Vefllinge. Tlf. (09)
83 14 09. (V). O.

Nedsatte udvalg og kommissioner: (formænd)

Økonomiudvalget:
Borgmester, gårdejer Jørgen Larsen.

Stående udvalg:
Det sociale udvalg: Fhv. skovarbejder
Hans Marius Jørgensen.

Udvalget for tekniske anliggender:
Tømrermester Ebbe Petersen.

Udvalget for faste ejendomme: Over-
lærer Arne Overgård Pedersen.

Udvalget for kulturelle anliggender:
Gårdejer Carl M. Christensen.

Andre udvalg og kommissioner:
Ligningskommission: Hans H. Henriks-
sen, Søndersøvej 277, 5462 Morud.
Skolekommission: Gårdejer Kaj Jep-
pesen.

Sekretær for kommunalbestyrelsen:
Kommunaldirektør Knud Jørgensen.

Kommunens revision:
Kommunernes Revisionsafdeling.

Den kommunale administration:

Kommunaldirektør: Knud E. Jørgen-
sen.

Sekretariatsleder:
Fuldmægtig: Peter Hemmersam

ØKONOMISK FORVALTNING:
Økonomichef: Jes K. Hansen
Bogholderi:
Fuldmægtig: Elgil Christensen
Oprævningsafdeling:
Pantefoged: Finn Møller
Lønafdeling:
Overassistent: Birthe Petersen

SKATTEFORVALTNING:
Skatteinspektør: Erik Ingemann
Ligningsafdeling:
Revisor: B. Jensen, H.D.
Arbejdsgiverkontrol:
Overassistent: John Nielsen
Folkeregister:
Assistent: Inge Andersen

**SOCIAL- OG SUNDHEDS-
FORVALTNING:**
Socialinspektør: Benny O. Jørgen-
sen.
Stedfortræder: Fuldmægtig Jørgen
Knudsen
Administration:
Fuldmægtig: Gudrun Damgaard
Økonomisk sikring:
Fuldmægtig: Gudrun Damgaard
Bistand og omsorg:
Overassistent: Arne Pedersen
Rådgivning og vejledning:
Fuldmægtig: Jørgen Knudsen

TEKNISK FORVALTNING:
Kommuneingenlørens kontor:
Kommuneingenlør: H. Hørlyk
Simonsen.
Ingeniør André Jønsen.
Ingeniør: C. Bendixen.
Vejformand Knud E. Hansen.
Kommunegartner Finn Andersen.

Bygningsinspektør:
Bygningsinspektør: H. Hørlyk
Simonsen.
Ingeniør Jørgen Møller.
Bygningskonstruktør Johnny Lagony

Brandinspektør:
Brandinspektør: H. Hørlyk Simon-
sen.

Civillforsvar:
Civillforsvarsleder: Kommunaldirek-
tør K. Jørgensen.

KULTUREL FORVALTNING:**Skolevæsenet:**

Skoledirektør: N. Chr. Christensen.
 Fællestærerrådets formand:
 Mogens Döör, Søndersø skole
 Ungdomsskoleinspektør: Asger
 Møller Christiansen.

Biblioteksvæsenet:

Ledende skolebibliotekar: Johan
 Søndergaard, Sørslev skole.
 Søndersø bibliotek
 Dallundvej 20, 5471 Søndersø
 Tlf. (09) 09 13 46
 Overbibliotekar:
 Anne Marie Christensen.

Levnedsmiddelkontrol:

Fællesordning med Odense.

**Sociale institutioner, skoler m. v. i
Søndersø kommune:****Sociale institutioner:****Plejehjem:**

Søndersø kommunes alderdomshjem
 Farsbollevej 18
 5475 Gamby
 (12 pladser)
 Tlf. (09) 83 13 31
 Leder: Rigmor Andersen.
 Søndersø kommunes alderdomshjem
 Vestergade 59, Sørslev
 5471 Søndersø
 Tlf. (09) 84 11 31 - 14 pladser
 Leder: Karen Isaksen
 Plejehjem for Søndersø og Bogense
 kommuner (Søbo)
 5400 Bogense
 Tlf. (09) 81 10 81 - 60 pladser
 Leder: H. P. Brams

Administration: Socialinspektør B.
 O. Jørgensen, Social- og sundheds-
 forvaltningen, Søndersø kommune.

Lindebo
 Lindebjerghave 56-62
 5474 Veflinge
 (12 kollektivboliger)

Kollektivboligerne i Sørslev
 Vestergade 61, 5471 Søndersø
 (12 boliger)

Skoler:**Kommunale folkeskoler:**

Havrehedskolen, 5482 Morud
 Tlf. (09) 96 41 76
 Skoleinspektør: P. H. Pedersen
 Hårslev skole, 5475 Gamby
 Tlf. (09) 83 13 37
 Skoleinspektør: Johs. Larsen
 Nordmarkskolen, 5471 Søndersø
 Tlf. (09) 89 21 26
 Skoleinspektør: Mogens Brandt
 Skamby skole, 5485 Skamby
 Tlf. (09) 85 13 74
 Skoleleder: Ejnar Hald.

Søndersø skole, 5471 Søndersø

Tlf. (09) 89 11 26

Skoleinspektør: Asbjørn Birketoft

Sørslev skole

Sørslev, 5471 Søndersø

Tlf. (09) 84 13 44

Skoleinspektør: P. Kj. Madsen

Veflinge skole, 5474 Veflinge

Tlf. (09) 80 10 06

Skoleinspektør: Viggo Abildtrup

Gymnasium:

Søndersø gymnasium (amtskommu-
 nalt)

Ullerupvej 2, 5471 Søndersø

Tlf. (09) 89 22 10

Rektor: J. Aarup-Kristensen

Andre skoler:

Nordfyns Ungdomsskole

Sørslev, 5471 Søndersø

Tlf. (09) 84 11 23

Forstander: Poul Andersen

Them

Rådhuset

Them-Centret 12

8653 Them

Tlf. (08) 84 70 33

Postgiro: 1 01 65 98

9,30—12, torsdag yderligere 14,15—17,30

Kommunekode: 749

Amtskommune: Aarhus.

Retskreds: Silkeborg

Pøllitkreds: Silkeborg

Skattekreds: Silkeborg.

Vurderingskreds: Galten-Ry-Them

Folketal 1/10-80: 6.045

Areal i ha: 21.208,8

Kommunevalget 7. marts 1978:

Af 3.839 vælgere stemte 3.032, heraf
 3.002 gyldige stemmer. Stemmepro-
 cent: 78. A 749 (3), Z 367 (1), G1 565 (2),
 G2 865 (4), L 341 (1), R 115 (0). [G1+G2].

Kommunalbestyrelsens**11 medlemmer:**

Borgmester, Jensen, Søren, fhv. gård-
 ejer, Drosselvej 24, 8654 Bryrup. Tlf.
 (05) 75 60 79. (G1), FO, Eks, Po.

Viceborgmester: Birk, Håkon, gård-
 ejer, Rustrupvej 30, Rustrup, 8600 Sil-
 keborg. Tlf. (06) 84 71 58. (G2), Ø, FT,
 Eks, Skn.

Fruerlund, Ulrich, postbud, Løvevej 10,
 Vrads, 8654 Bryrup. Tlf. (05) 75 61 86.
 (A), Ø, FSo.

Goldmann, Søren, fagforeningsformand, Silkeborgvej 11, 8653 Them. Tlf. (06) 84 70 54. (A). So, K, F, S.

Mortensen, K. Anker, skovfoged, Kongsø, 8654 Bryrup. Tlf. (05) 75 61 61. (A). T, FK, F, U, V, He, MV, Sbi, S.

Munksø, Poul, prokurist, Højagervej 2, 8653 Them. Tlf. (06) 84 72 88. (Z). Øu, Gr, S.

Mølholm, Niels, uddeler, Møllevej 8, 8653 Them. Tlf. (06) 84 70 11. (G2). So, T, F.

Nielsen, Jørgen, assurandør, Sportsvej 49, 8654 Bryrup. Tlf. (05) 75 64 76. (G1). Ø, So, T, F, Skn.

Petersen, Ib G., kommuneingeniør, Toftebjerg Bakke 3, 8653 Them. Tlf. (06) 84 72 33. (G2). So, K, Sbi, S, Skn.

Sørensen, Frede Bakkær, gårdejer, Alhøjvej 4, Tømmerby, 8653 Them. Tlf. (06) 84 74 09. (G2). Ø, K, U, FS.

Vind, Jørgen, postekspediter, Østervang 9, 8654 Bryrup. Tlf. (05) 75 60 18. (L). Fre, T, K.

Nedsatte udvalg

og kommissioner: (formænd)

Økonomiudvalget:

Borgmester, gårdejer Søren Jensen.

Stående udvalg:

Det sociale udvalg: Postbud Ulrich Fruerlund.

Udvalget for tekniske anliggender: Gårdejer Håkon Birk.

Udvalget for kulturelle anliggender: Skovfoged K. Anker Mortensen.

Andre udvalg og kommissioner:

Ligningskommission: Malermester Frode Kaae. Tlf. (06) 84 71 16.

Skolekommission: Gårdejer Frede Bakkær Sørensen.

Sekretær for kommunalbestyrelsen:

Kæmner Gustav Christiansen.

Kommunens revision:

Statsaut. revisor Poul Laursen, Silkeborg.

Den kommunale administration:

Kæmner Gustav Christiansen.

ØKONOMISK/ADMINISTRATIV FORVALTNING:

Kasserer- og bogholderiet:

Kommunebogholder: Kristian Brunbakke.

Folkeregistret:

Inger Hornhaver Nielsen.

Skattekontoret:

Skatteinspektør: Stig Madsen.

Socialkontor:

Socialinspektør: Oluf Nielsen.

TEKNISK FORVALTNING:

Kommuneingeniørens kontor:

Kommuneingeniør: Ib Gothard Petersen.

Bygningsinspektorat:

Bygningsinspektør: Ib Gothard Petersen.

Brandinspektorat:

Kst. brandinspektør: Frede Holm Andersen.

KULTUREL FORVALTNING:

Skolevæsenet:

Ledende skoleinspektør: Mogens

Damgaard Olsen

Ungdomsskoleinspektør: Chr. Kjær

Vestergård, Frisholm

8653 Them

Biblioteksvæsenet:

Them kommunebibliotek

Silkeborgvej 33, 8653 Them

Tlf. (06) 84 73 19

Bibliotekar: Henry Bak,

Sociale institutioner, skoler m. v. i

Them kommune:

Sociale institutioner:

Plejehjem:

Plejehjemmet Birkebo, 8654 Bryrup

Tlf. (05) 75 60 34 - 22 pladser

Bestyrer: Edvin Ljunggreen

Plejehjemmet Toftevang, 8653 Them

Tlf. (06) 84 70 51 - 28 pladser

Bestyrer: Gurli Viig Christensen

Århus Amts Plejehjem i Salten

8653 Them

Tlf. (06) 84 74 55 - 32 pladser

Forstander: Lars Frede Sørensen

Børne-, ungdoms- og forsorgsinstitutioner:

Arbejde Adlers Optagelsehjem

Hjælland, 7362 Hampen

Tlf. (06) 86 90 01

Forstander: Diakon Karl Bæk

Skoler:

Kommunale folkeskoler:

Bryrup skole, 8654 Bryrup

Tlf. (05) 75 61 90

Skoleinspektør: Mogens Damgaard Olsen

Frisholm skole, 8653 Them

Tlf. (06) 84 71 98

Skoleinspektør: Henry Bak

Gjessø skole, 8600 Silkeborg

Tlf. (06) 84 73 10

Skoleleder: Knud E. Rasmussen

Thisted

Rådhuset

Asylgade 30

7700 Thisted

Tlf. (07) 92 20 00 (omstill. til alle afd.)

Postgiro: 7 00 56 60

Kassererkontoret

Folkeregistret

Social- og sundhedsforvaltningen

Skattekontoret

Teknisk forvaltning

Civilforsvarskontoret

Løn- og personalekontoret

Kulturel forvaltning

Borgmesterkontoret

(Borgmesterens træffetid
efter aftale)

Ekspeditionstider:

Mandag, tirsdag onsdag og torsdag

10,00—14,00

torsdag tillige

16,00—17,30

fredag

10.00 - 12.30

Havnekontoret:

Havnegade 1

7700 Thisted

Tlf. (07) 92 31 18

8.00—9.00

De kommunale værker:

Vandværksvej

7700 Thisted

Tlf. (07) 92 02 59

Kommunekode: 787

Amtskommune: Viborg

Retskreds: Thisted

Politikreds: Thisted

Skattekreds: Thisted

Vurderingskreds: Thisted

Folketal 1/9-80: 30.007

Areal i ha: 58.414,3

Kommunevalget 7. marts 1978:

Af 20.456 vælgere stemte 15.727, heraf 15.650 gyldige stemmer. Stemmeprøcent: 76,88. A 5.212 (8), B 569 (0), C 2.768 (4), E 177 (0), Q 825 (1), V 3.802 (6), Z 1.240 (1), O (Vorupør Borgerliste) 253 (0), T (Thy-Listen) 804 (1). [A1+A2+A3], [C1+C2+C3], [Q1+Q2+Q3], [V1+V2+V3]. (C1,C2,C3+V1,V2,V3), (O+Q1,Q2,Q3).

Byrådets 21 medlemmer:

Borgmester: Visby, Holger, gårdejer, Hjordalvej 18, 7700 Thisted. Tlf. (07) 97 11 70. (V). FØ, C.

1. viceborgmester: Langkjer, Georg, provst, Hunstrupvej 21, 7700 Thisted. Tlf. (07) 99 50 10. (C). Ø, FDr.

2. viceborgmester: Odgaard, Anton, glarmester, Idylvej 2, 7700 Thisted. Tlf. (07) 92 19 17. (A). Ø, Dr, B, S.

Bjerre, Lillian R., sekretær, Hanstholmvej 144, 7700 Thisted. Tlf. (07) 98 15 83. (C). So, F.

Christensen, Ole Vagn, tillidsmand, Provst Sonnesvej 12, 7700 Thisted. Tlf. (07) 92 23 38. (A). So, F, S, U.

Fastrup, Mette, journalist, Hanstholmvej 185, 7700 Thisted. Tlf. (07) 98 13 18. (V). E, Dr, S.

Fink, Peder, gårdejer, Rosvangvej 57, 7700 Thisted. Tlf. (07) 93 73 48. (V). FSo.

Goul-Jensen, Kristian, skoleleder, Hindingvej 14, 7700 Thisted. Tlf. (07) 98 13 85. (Q). So, T, H.

Holm, Erik, lærer, Provst Sonnesvej 18, 7700 Thisted. Tlf. (07) 92 16 18. (T). Dr, F.

Jensen, Poul, sparekassedirektør, Tjørnevej 3, 7700 Thisted. Tlf. (07) 92 31 93. (A). Ø, H.

Larsen, Knud, snedker, Kongensgade 7, 7700 Thisted. Tlf. (07) 92 23 79. (A). So, FE.

Lund, Else, børnehaveleder, Hasselvej 9, 7700 Thisted. Tlf. (07) 92 11 75. (A). K, S.

Møller, Viggo, gårdejer, Sennelsvej 24, 7700 Thisted. Tlf. (07) 98 50 40. (C). E, K, C.

Odgaard, Svend, glarmester, Kornvej 1, 7700 Thisted. Tlf. (07) 92 08 88. (A). T, H, B, C.

Overgaard, Alfred, gårdejer, Branddamsvej 8, 7700 Thisted. Tlf. (07) 97 40 88. (V). Ø, K, B, S.

Poulsen, Henning, installatør, Hovedgaden 32, 7752 Snedsted. Tlf. (07) 93 43 33. (C). FT, H, U.

Raaby, Jørgen, arkitekt, Idylvej 5, 7700 Thisted. Tlf. (07) 92 16 48. (V). E, F, V.

Salomonsen, Tage, fuldmægtig, Hundborgvej 36, 7700 Thisted. Tlf. (07) 92 03 01. (A). K, Dr.

Sunesen, Albert, vejformand, Vejlevej 19, 7742 Vesløs. Tlf. (07) 99 31 66.
(A). T, E.

Søndergaard, Jens K., smedemester, Sdr. Thorstedvej 1, 7700 Thisted. Tlf. (07) 97 12 00. (Z). T, FH.

Thorup, Svend, gårdejer, Kanstrupvej 16, 7700 Thisted. Tlf. (07) 98 14 97. (V). FK, S.

Nedsatte udvalg

og kommissioner: (formænd)

Økonomiudvalget:

Borgmester, gårdejer Holger Visby.

Stående udvalg:

Det sociale udvalg: Gårdejer P. Fink.

Udvalget for tekniske anlæg: Installatør Henning Poulsen.

Ejendomsudvalget: Snedker Knud Larsen.

Udvalget for kulturelle anlæg: Gårdejer Svend Thorup.

Havneudvalget: Smedemester Jens K. Søndergaard.

Driftsudvalget: Provst Georg Langkjer.

Andre udvalg og kommissioner:

Civilforsvarskommission: Borgmester, gårdejer Holger Visby.

Fritidsnævn: Tillidsmand Ole Vagn Christensen.

Ligningskommission: Overpakkemester K. Kold Mikkelsen.

Skolekommission: Købmand Henning Mark.

Sekretær for byrådet:

Kommunaldirektør Hans Petersen.

Kommunens revision:

Kommunernes Revisionsafdeling.

Den kommunale administration:

Kommunaldirektør: Hans Petersen.

Borgmesterkontor:

Kontorchef:
Cand. oecon. K. Aa. Drengsgaard.
Fuldmægtig: Cand. jur. T. Juul-Olsen.

ØKONOMISK/ADMINISTRATIV FORVALTNING:

Kasserer- og bogholderikontor:
Regnskabschef: Cai Winther.

Løn- og personalekontor:

Ekspeditionssekretær: Rich Sørensen.

Skattekontor:

Skatteinspektør: S. Braskhøj.

Revision og arbejdsglverkontrol:

Ekspeditionssekretær: Bent Neve.

Forskudsregistrering:

Skatteinspektør: S. Braskhøj.

Folkeregisterkontor:

Folkeregisterfører: Grethe Emborg Jensen.

SOCIAL- OG SUNDHEDS-FORVALTNING:

Socialinspektør: H. Kjellerup Larsen.

Sekretariatschef: S. Feldberg.
Ekspeditionssekretær: Aage Als Møller.

Børn og unge:

Fuldmægtig: S. Bang.

Bistandsafdeling:

Fuldmægtig: Ove Valentin Jensen.

Serviceafdeling:

Beskæftigelseskonsulent: Jørgen Kirch Thomsen.

TEKNISK FORVALTNING:

Stadsingeniørens kontor:

Stadsingeniør: Chr. L. Frost.

Bygningsinspektorat:

Bygningsinspektør: Chr. L. Frost.

Brandinspektorat:

Brandinspektør: R. Roed Jakobsen.

Civildforsvar:

Civildforsvarsleder: R. Roed Jakobsen.

Værkerne:

Vandværk:

Driftsbestyrer: Mogens Lüth.

Havnevesenet:

Havneingeniør: Chr. L. Frost.

Havnefoged: Niels Rosenberg.

KULTUREL FORVALTNING:

Skoledirektør: Orla Nielsen.

Viceskoledirektør: Kn. Haure-Petersen.

Sekretariatschef: Ingemann Ellersen.
Ungdomsskoleinspektør: J. P. Jakobsen.

Skolebibliotekskonsulent: Preben Petersen.

Konsulent for specialundervisning: Fru Karen Haure-Petersen.

Konsulent for sang- og musikundervisning samt leder af Musikskolen: Jane Thomsen.

Konsulent for fritidsundervisningen: Vagn Sørensen.

Konsulent for undervisnings- og erhvervsorientering: Gustav Johansen.
Skolelæge: Gerda Wittrup.
Overlandlæge ved kommunens skolelandpleje: Ole Jensen.

Biblioteksvæsenet:

Thisted bibliotek
Tingstrupvej
7700 Thisted
Tlf. (07) 92 23 99
Stadsbibliotekar: Jørn Larsen

Levnedsmiddelkontrol:

Stadsdyrlæge: H. Leth Petersen.

Sociale institutioner, skoler m. v. i

Thisted kommune:

Sociale institutioner:

Plejehjem:

»Solhjem«
Østerild, 7700 Thisted
Tlf. (07) 99 71 02
Bestyrerinde: Ase Dahlgård

Hillerslev alderdomshjem
Hillerslev, 7700 Thisted
Tlf. (07) 98 14 63 - 9 pladser
Bestyrerinde: Sonja Jensen

Nors alderdomshjem
Nors, 7700 Thisted
Tlf. (07) 98 11 16 - 31 pladser
Bestyrer: Peter Pedersen

Plejehjemmet »Søskrænten«
Sjærring, 7700 Thisted
Tlf. (07) 97 11 33 - 26 pladser
Bestyrerinde: Magda K. Pedersen

Snedsted alderdomshjem
7752 Snedsted
Tlf. (07) 93 41 43
Bestyrerinde: Else Sloth Nielsen

»Kristianslyst«
Nørreallé 53, 7700 Thisted
Tlf. (07) 92 02 77 - 48 pladser
Bestyrer: Jens Kjær

»Vestergården«
Sundby, 7752 Snedsted
Tlf. (07) 93 11 88 - 25 pladser
Bestyrerinde: Bente Jacobsen

»Aldershvile«
Hundborg, 7700 Thisted
Tlf. (07) 93 70 44 - 20 pladser
Bestyrerinde: Kirsten Christensen

»Fjordglimt«
Sennels, 7700 Thisted
Tlf. (07) 98 51 10 - 26 pladser
Bestyrerinde: Gerda Mortensen

»Stenhøi«
7742 Vesløs
Tlf. (07) 99 11 50 - 29 pladser
Bestyrer: Birgit Nielsen.

Dragsbækshjemmet
Oddesundvej 37, 7700 Thisted
Tlf. (07) 92 08 34 - 50 pladser
Bestyrer: Grethe Odde

Solgården, Solgårdsvej 14,
Hundborg, 7700 Thisted
Tlf. (07) 93 71 77 - 56 pladser
Forstander: E. Sloth

Thisted plejehjem
Thylandsvej 37, Tlf. (07) 92 36 55
61 pladser og daghjem 20 pladser
Forstander: Ingrid Sørensen

Børne-, ungdoms- og forsorgsinstitutioner:

Østermølleskolen (50 evnesvage drenge og piger)
Fjordlystvej 4, Thisted
Tlf. (07) 92 19 55
Skoleleder: Vagn E. Nørgaard
Aas ungdomsgård
7700 Thisted
Tlf. (07) 93 11 55
Leder:

Skoler:

Kommunale folkeskoler:

Hillerslev Skole
Hillerslev, 7700 Thisted
Tlf. (07) 98 15 62
Skoleinspektør: Viggo Thorup
Hundborg skole
Hundborg, 7700 Thisted
Tlf. (07) 93 72 15
Skoleinspektør: Erik Jespersen
Nors Skole
Nors, 7700 Thisted
Tlf. (07) 98 12 27
Skoleinspektør: Wagner Gothelf

Rolighedsskolen
Kastanlevej, 7700 Thisted
Tlf. (07) 92 41 51
Skoleinspektør: Mogens Hansen

Sennels Skole
Sennels, 7700 Thisted
Tlf. (07) 98 50 81
Skoleinspektør: J. Jørgensen

Skjoldborg skole
Skjoldborg, 7700 Thisted
Tlf. (07) 93 14 04
Skoleinspektør: Kr. Østergård

Sjærring skole
Sjærring, 7700 Thisted
Tlf. (07) 97 12 13
Skoleinspektør Arne Horsager Clausen

Snedsted skole
7752 Snedsted
Tlf. (07) 93 44 22
Skoleinspektør: Gunnar Jensen.

Stagstrup skole
Stagstrup, 7752 Snedsted
Tlf. 93 11 85
Skoleinspektør: G. Nordentoft

Sønderhå-Hørsted skole
Sønderhå, 7752 Snedsted
Tlf. (07) 93 90 85
Førstelærer: Johs. B. J. Steffensen,

Thisted Borgerskole
Skolegade 6, 7700 Thisted
Tlf. (07) 92 00 88
Skoleinspektør: Ernst Knudsen

Tilsted skole
Tilsted, 7700 Thisted
Tlf. (07) 92 17 97
Skoleinspektør: E. C. Jensen

Tingstrup skole
Tingstrup, 7700 Thisted
Tlf. (07) 92 15 48
Skoleinspektør: Bjarne Søndberg

Vandet Skole
Vandet, 7700 Thisted
Tlf. (07) 97 70 48
Førstelærer: Kristian Goul-Jensen.

Vang-Tvorup skole
Tvorup, 7700 Thisted
Tlf. (07) 97 40 85
Førstelærer: Erik Aarup.

Vesløs Skole
7742 Vesløs
Tlf. (07) 99 32 88
Skoleinspektør: Henning Christensen

Vorupar skole
Tlf. (07) 93 81 15
Skoleinspektør: Niels L. Andersen

Øsløs Skole
Øsløs, 7742 Vesløs
Tlf. (07) 99 31 90
Førstelærer: Poul Bachmann
Madsen

Østerild Skole
Østerild, 7700 Thisted
Tlf. (07) 99 71 56
Skoleinspektør: Bertel Bach

Østre Skole
Kronborgvej 26, 7700 Thisted
Tlf. (07) 92 25 44
Skoleinspektør: Henning Sørensen

Private skoler:

Arup friskole, 7742 Vesløs
Tlf. (07) 99 35 25
Skoleleder: Aage Husum

Hundborg friskole, 7700 Thisted
Tlf. (07) 93 71 39
Skoleleder: Olav Karottki

Thorsted friskole, 7700 Thisted
Tlf. (07) 97 13 05
Skoleleder: S. Sejer la Cour

Brund Friskole
7700 Thisted. Tlf. (07) 92 55 24
Skoleleder: Ejvind Thomsen

Thisted private grundskole
7700 Thisted
Skoleledere: Anna og Aksel Hansen

Gymnasier:

Thisted Gymnasium og HF-kursus
Ringvej 32, 7700 Thisted
Tlf. (07) 92 34 88
Rektor: Kristen Bak

Andre skoler:

Thisted Ungdomsskole
Rådhuset, 7700 Thisted
Tlf. (07) 92 20 00, lokal 192
Ungdomsskoleinspektør: J. P. Jakobsen.

Afd.: Thisted, Snedsted, Vesløs

Thisted-Hurup Handelsskole
Munkevej 9, 7700 Thisted
Tlf. (07) 92 51 00
Forstander: S. Colding

Thisted tekniske Skole
Kronborgvej 119, 7700 Thisted
Tlf. (07) 92 23 44

Forstander: Svend Ove Bach

Specialarbejdernes Centralskole
Industrivej, 7700 Thisted
Tlf. (07) 92 27 88

Forstander: Poul Jensen

Thylands ungdomsskole
Hundborg, 7700 Thisted
Tlf. (07) 93 70 50

Forstander: Henry Andersen

Viborg amtskommunes
Forberedelseskursus
Ringvej 32, 7700 Thisted
Tlf. (07) 92 30 56

Forstander: Kr. V. Bech

Thyborøn-Harboøre

Ærøvej 9

7680 Thyborøn

Tlf. (07) 83 13 22

Postgiro: 2 09 55 80

Havnekontor:

Statshavn

Havnegade 13

7680 Thyborøn

Tlf. (07) 83 10 50

Kommunekode: 673

Amtskommune: Ringkøbing

Rettskreds: Lemvig

Politikreds: Holstebro

Skattekreds: Holstebro

Vurderingskreds: Lemvig-Thyborøn-Harboøre

Folketal 1/10-80: 5.204

Areal i ha: 4.214

Kommunevalget 7. marts 1978:

Af 3.191 vælgere stemte 2.422, heraf 2.414 gyldige stemmer. Stemmeprocent: 75,9. A 654 (3), G (Thyborøn borgerliste) 880 (6), H (Den upolitiske lliste, Harboøre) 608 (3), I (Indre mission) 272 (1). [A1+A2]. (G+I).

Kommunalbestyrelsens**13 medlemmer:**

Borgmester: Lyng, Lars, fiskeskipper, Ternevej 3, 7680 Thyborøn. Tlf. (07) 83 13 32. (G). FØ, T.

Viceborgmester: Nees, Laust, købmand, Morsøvej 14 a, 7680 Thyborøn. Tlf. (07) 83 14 00. (G). Ø, FT.

Christensen, Aage, kasserer, Vesterhavgade 169, 7680 Thyborøn. Tlf. (07) 83 14 61. (A). K.

Christiansen, Inger, lærer, Thurøvej 21, 7680 Thyborøn. Tlf. (07) 83 14 76. (G). So, T.

Flyvholm, Jens Peter, fiskeskipper, Byvænget 11, 7673 Harboøre. Tlf. (07) 83 40 93. (H). T, K.

Gregersen, Holger, fiskeskipper, Ternevej 23, 7680 Thyborøn. Tlf. (07) 83 13 93. (G). K.

Jensen, Olaf, vognmand, Harboørevej 5, 7680 Thyborøn. Tlf. (07) 83 13 43. (I). FSo.

Kamp, Anton, fabriksarbejder, Carl Moesvej 1, 7673 Harboøre. Tlf. (07) 83 41 66. (H). So, FLi.

Langer, Valdemar, gårdejer, Flyvholmvej 31, 7673 Harboøre. Tlf. (07) 83 40 43. (H). Ø, LI.

Lilleøre, Ole, sparekassebestyrer, Samsøvej 5, 7680 Thyborøn. Tlf. (07) 83 17 33. (G). So, K.

Steen, Jens, auktionsmester, Morsøvej 2 a, 7680 Thyborøn. Tlf. (07) 83 14 15. (G). Ø, FK.

Sørensen, Bodil Busk, lærer, Langerhusevej 46, 7673 Harboøre. Tlf. (07) 83 41 81. (A). Ø.

Sørensen, Ebbe Ravn, lærer, Stadionvej 30, 7673 Harboøre. Tlf. (07) 83 43 03. (A). So, T.

Nedsatte udvalg og kommissioner: (formænd)

Økonomiudvalget:

Borgmester, fiskeskipper Lars Lyng.

Stående udvalg:

Det sociale udvalg: Vognmand Olaf Jensen.

Udvalget for tekniske anliggender: Købmand Laust Nees.

Udvalget for kulturelle anliggender: Auktionsmester Jens Steen.

Andre udvalg og kommissioner:

Fritidsnævn: Lærer Birte Lukasen.

Ligningskommission:

Fabriksarbejder Anton Kamp.

Skolekommission: Kæmner Mads Møller Jensen.

Sekretær for kommunalbestyrelsen:

Mads Møller Jensen.

Kommunens revision:

Kommunernes Revisionsafdeling, Skive.

Den kommunale administration:

Kæmner: Mads Møller Jensen.

ØKONOMISK/ADMINISTRATIV FORVALTNING:**Kommunebogholder:**

Jens Røn Winkel.

Skatteinspektør:

Aage Lambertsen.

Folkeregisterfører:

Overassistent: Anna Boysen.

Kasserer:

Assistent: Bodil Krogshede Ruby.

Lønninger:

Overassistent: Gertrud Bach.

Fritidsundervisning:

Assistent: Vita Vinther.

Pantefoged:

Jørgen Rindsborg.

SOCIAL- OG SUNDHEDS-FORVALTNING:

Socialchef: Palle Loft.

Bistandsafdeling: Simon Nielsen, Ingelese Scherning.

Boligsikring/Boligydelse:

Chresten Holm.

Dagpenge: Elna S. Kristensen.

Familieydelse og bidrag:

Søren Josephsen.

Pension og sygesikring:

Annalis Vinther Jensen.

Dagplejeleder: Laila Lund Madsen.

Hjemmehjælpsleder: Rita Bjerg.

TEKNISK FORVALTNING:**Bygningsinspektorat:**

Bygningsinspektør: Jørgen Grønborg.

Brandinspektorat:

Brandinspektør: Johannes Pedersen
Kloster, Vesterhavgade 41
7680 Thyborøn
Tlf. (07) 83 13 02.

Værkerne:**El-værk: Thyborøn:**

Tilsynsførende: Installatør Svend Jepsen, Havnegade 2, 7680 Thyborøn.
Tlf. (07) 83 10 51

El-værk: Harboøre:

Tilsynsførende: Driftsleder Ole Bach Schøler, 7620 Lemvig. Tlf. (07) 82 03 15.

Det kommunale vandværk:

Vandværksbestyrer: Kristian Th. Kirk, Thurøvej 4 A, 7680 Thyborøn
Tlf. (07) 83 10 63.

Havnevæsenet: (Statshavn)

Havneingenlør: Svend Thorn, Vesterhavsgade 150, 7680 Thyborøn
Tlf. (07) 83 10 06
Havnemester: Poul Milan Pedersen
Tlf. (07) 83 10 50

KULTUREL FORVALTNING:**Skolevæsenet:**

Ledende skoleinspektør: S. Holdgaard, Harboøre.

Ungdomsskoleleder:

Ebbe Ravn Sørensen, Harboøre.

Biblioteksvæsenet:

Hovedbibliotek: Thyborøn bibliotek
Ærøvej 3, 7680 Thyborøn
Tlf. (07) 83 15 05
Ledende bibliotekar: Ingrid Pedersen

Levnedsmiddelkontrol:

Struer levnedsmiddelkontrol.

Sociale institutioner, skoler m. v. i Thyborøn-Harboøre kommune:**Sociale Institutioner:****Plejehjem:**

Thyborøn alderdomshjem
21 pladser
Mågevej 30,
Tlf. (07) 83 12 92
Bestyrer: Diakon Bernhard Lunds-
gaard

Harboøre alderdomshjem

14 pladser
Nørregade 4, Harboøre
Tlf. (07) 83 40 11
Bestyrer: Diakon Egon Kristensen

Skoler:**Kommunale folkeskoler:**

Thyborøn skole
7680 Thyborøn
Tlf. (07) 83 11 56
Skoleinspektør: P. Pjenggaard Peder-
sen, Thyborøn

Harboøre skole

7673 Harboøre
Tlf. (07) 83 41 06
Skoleinspektør: Stig Holdgaard,
Harboøre

Andre skoler:

Thyborøn skipperskole
7680 Thyborøn
Tlf. (07) 83 14 93
Leder: John Tæt, Ternevej 20
7680 Thyborøn

Thyholm**Administrationsbygningen**

Østergade 1

7790 Hvidbjerg Thy

Tlf. (07) 87 14 22

Postgiro: 2 03 83 03

10—12,30, tirsdag tillige 14—15,30 og
torsdag tillige 14—18

Kommunekode: 675

Amtskommune: Ringkjøbing

Retskreds: Struer

Politikreds: Holstebro

Skattekreds: Holstebro

Vurderingskreds: Struer-Thyholm

Folketal 1/10-80: 4.041

Areal i ha: 7.691,5

Kommunevalget 7. marts 1978:

Af 2.762 vælgere stemte 2.351, heraf
2.335 gyldige stemmer. Stemmepro-
cent: A 400 (2), B 80 (0), C 350 (2),
V 618 (4), Z 251 (1), G (Uglev Borger-
liste) 116 (0), J (Jegindø listen) 318 (1),
L (Lyngs Fællesliste) 202 (1). (C+V).

Kommunalbestyrelsens**11 medlemmer:**

Borgmester: Hargaard, Jens, land-
mand, Skærshøjvej 11, Floulev, 7790
Hvidbjerg. Tlf. (07) 87 11 01. (V). FØ,
FB.

Viceborgmester: Rysgaard, Håkon,
kroejer, Tambogade 55, Tambohus,
7790 Hvidbjerg. Tlf. (07) 87 51 88. (C).
Ø, So, H.

Andersen, Lelf, viceskoleinspektør,
Søndervænget 50, 7790 Hvidbjerg.
Tlf. (07) 87 13 80. (A). So, F.

Christensen, Hanne, lægesekretær,
Meldgårdsvej 7, 7790 Hvidbjerg. Tlf.
(07) 87 13 04. (V). So, FK, V.

Gadegaard, Anton, gårdejer, Søndbjerg Strandvej 26, 7790 Hvidbjerg. Tlf. (07) 87 51 57. (V). So. K.

Houe, Erik, gårdejer, Tambohusvej 14, 7790 Hvidbjerg. Tlf. (07) 87 51 20. (V). T, H, F, LI.

Jensen, Verner, vognmand, Møllegade 49, Lyngs, 7790 Hvidbjerg. Tlf. (07) 87 80 55. (Z). T.

Mikkelsen, Vagner, smedcsvend, Polarisvej 28, Uglev, 7790 Hvidbjerg. Tlf. (07) 87 51 34. (A). Ø, FT, H, F, U.

Nielsen, Astrid, husmoder, Havnegade 4, Jegindø, 7790 Hvidbjerg. Tlf. (07) 87 90 50. (J). T, K, F.

Poulsen, Thorkild, forretningsfører, Vestergade 7, 7790 Hvidbjerg. Tlf. (07) 87 10 01. (C). T, K, U.

Villesen, Leo, gårdejer, Lyngs Kirkevej 12, 7790 Hvidbjerg. Tlf. (07) 87 80 15. (L). Ø, FSo, K.

Nedsatte udvalg og kommissioner: (formænd)

Økonomiudvalget:

Borgmester, landmand Jens Hargaard.

Det sociale udvalg: Gårdejer Leo Villesen.

Udvalget for tekniske anliggender: Smedesvend Vagner Mikkelsen.

Udvalget for kulturelle anliggender: Lægsekretær Hanne Christensen.

Andre udvalg og kommissioner:

Brandkommission: Borgmester, landmand Jens Hargaard.

Fritidsnævn: Skatteinspektør Niels Christensen.

Ligningskommission: Gdr. Johannes Pedersen.

Skolekommission: Forstander Jørgen Nørgaard.

Sekretær for kommunalbestyrelsen: Kommunaldirektør J. P. Sørensen.

Kommunens revision:

Kommunernes Revisionsafdeling.

Den kommunale administration:

Kommunaldirektør: J. P. Sørensen.

ØKONOMISK/ADMINISTRATIV FORVALTNING:

Kommunaldirektør: J. P. Sørensen.
Bogholder: Ursula Christensen.

SKATTEFORVALTNING:

Skatteinspektør: Niels Christensen.

SOCIAL- OG SUNDHEDS-FORVALTNING:

Socialinspektør: Keld Nielsen.

TEKNISK FORVALTNING:

Bygningsinspektorat:
Ingeniør Johannes Hargaard.

Brandinspektorat:

Brandinspektør: Ebbe Sterner,
Struer.

KULTUREL FORVALTNING:

Skolevæsenet:

Skoleinspektør: Jens J. Lind.

Biblioteksvæsenet:

Thyholm bibliotek
Hvidbjerg centralskole
7790 Hvidbjerg
Tlf. (07) 87 14 41
Overbibliotekar: Ane Marg. Stokholm Nielsen.

Sociale institutioner, skoler m.v. i Thyholm kommune:

Sociale Institutioner:

Plejehjem:

Plejehjemmet »Solvang«
Tlf. (07) 87 11 36
Bestyrer: Lars Chr. Sørensen og ægtefælle

De gamles Hjem, Jegindø
Tlf. (07) 87 90 41

Bestyrerinde: Inger Jørgensen

De gamles Hjem, Uglev
Tlf. (07) 87 50 70

Bestyrer: Niels Erik Christensen.

Børne-, ungdoms- og forsorgsinstitutioner:

Søndbjerg børnehjem
»Aggerholms Minde«
7790 Hvidbjerg
Tlf. (07) 87 51 16

Leder: Andreas Jessen

Røde Kors børnehøve
Rosenvænget, 7790 Hvidbjerg
Tlf. (07) 87 14 52

Leder: Karl Lousdahl

Skoler:

Kommunale folkeskoler:

Hvidbjerg centralskole
Tlf. (07) 87 12 23
Skoleinspektør: Jens J. Lind.

Jegindø skole
Tlf. (07) 87 90 85
Skoleleder: Erik Sørensen

Jestrup skole
Tlf. (07) 87 80 73
Skoleleder Marg. Lyngs Mikkelsen

Odby skole
Tlf. (07) 87 50 09
Skoleleder: P. Ørtoft

Andre skoler:

Søndbjerg efterskole
Tlf. (07) 87 51 15
Forstander: Jørgen Nørgaard

Tinglev

Administrationsbygningen

Tinglev Midt 2

6360 Tinglev

Tlf. (04) 64 40 39

Ma.—to, 8,30—12,30 samt 13,30—15,00,

torsdage tillige 15,00—17,00,

fredage 8,30—12,30

Postgiro: 5 01 00 55

Samtlige kontorer har følgende
åbningstider:
9—12,30, torsdag tillige 14—17

Kommunekode: 539

Amtskommune: Sønderjylland

Retskreds: Tønder

Pollitkreds: Tønder

Skattekreds: Sønderborg

Vurderingskreds: Bov-Tinglev

Folketal 1/7-80: 10.350

Areal i ha: 32.589

Kommunevalget 7. marts 1978:

Af 6.607 vælgere stemte 5.364, heraf
5.323 gyldige stemmer. Stemmeper-
cent: 81,18. A 985 (3), B 210 (0), C 537
(2), Q 280 (1), S 1.213 (4), Z 485 (1), L
(Landsbylisten) 519 (2), V1 614 (3), V2
480 (1). [V1+V2]. (C+Q+V1,V2).

Byrådets 17 medlemmer:

Borgmester: Nielsen, Frits, faglærer,
Grønnevej 7, 6360 Tinglev. Tlf. (04)
64 46 87. (A). FØ, B, FC, FPI.

1.viceborgmester: Søndergård, Harald,
bankbestyrer, Gyden 4, 6360 Tinglev.
Tlf. (04) 64 46 74. (S). Ø, K, F, Po.

2. viceborgmester: Støvring, Grethe,
husmor, Slogsherredsvej 22, 6372 Byl-
derup Bov. Tlf. (04) 76 24 07. (V1). FSo,
V, Skn.

Asmussen, Bonnick, gårdejer, Åløkke
31, 6372 Bylderup Bov. Tlf. (04)
76 28 26. (S). So.

Bie, Lelf, ingeniør, Nørreagervej 23,
6360 Tinglev. Tlf. (04) 64 45 50. (Z). Ø,
T, S.

Carstensen, Andreas, gårdejer, Hav-
stedvej 14, 6372 Bylderup Bov. Tlf.
(04) 64 71 78. (S). So, T.

Christensen, Henning, orgelbygger,
Vænget 18, 6360 Tinglev. Tlf. (04)
64 47 56. (C). K, S, Skn.

Christensen, Sofie, Rens Mellemgang
1, 6372 Bylderup Bov. Tlf. (04)
64 83 68. (L). So, K, F.

Fries, Hans Peter, konsulent, Ravsted
Hovedgade 66, 6372 Bylderup Bov.
Tlf. (04) 64 74 84. (L). T, Skn.

Hansen, Thomas, kørelærer, Aglimt 26,
6372 Bylderup Bov. Tlf. (04) 76 21 13.
(Q). FK, S, Skn.

Hermannsen, Johannes, gårdejer, Søn-
dergade 20, 6392 Bolderslev. Tlf. (04)
64 63 17. (V1). Ø, K, B, Eks, Skn.

Jepsen, Hans Chr., gårdejer, Alms-
trupvej 71, 6360 Tinglev. Tlf. (04)
64 44 55. (S). FT.

Johannsen, Albert, slagteriarbejder,
Løgumklostervej 14, 6360 Tinglev. Tlf.
(04) 64 72 41. (A). So, K, S.

Johannsen, Viggo, overtoldbetjent,
Skovfennen 24, 6360 Tinglev. Tlf. (04)
64 49 00. (V2). K.

Petersen, Jørgen, gårdejer, Ravsted
Ågade 7, 6372 Bylderup Bov. Tlf. (04)
64 73 03. (V1). So, T, C.

Rosager-Hansen, Poul, gårdejer, Krav-
lund Møllevej 14, 6360 Tinglev. Tlf.
(04) 64 40 67. (A). So, T, F, Skn.

Tarp, Sven, el-installatør, Jernbane-
svinget 7, 6392 Bolderslev. Tlf. (04)
64 62 19. (C). Ø, T, F.

Nedsatte udvalg

og kommissioner: (formænd)

Økonomiudvalget:

Borgmester, faglærer Frits Nielsen.

Stående udvalg:

Det sociale udvalg: Grethe Støvring.
 Udvalget for tekniske anliggender:
 Gårdejer Hans Chr. Jepsen.
 Udvalget for kulturelle anliggender:
 Kørelærer Thomas Hansen.

Andre udvalg og kommissioner:

Civilforsvarskommission: Borgmester,
 faglærer Frits Nielsen.
 Planlægningsudvalg: Borgmester,
 faglærer Frits Nielsen.
 Ligningskommission: Gårdejer
 P. Wilhelmsen.

Sekretær for byrådet:

Cand. jur. Morten Knudsen.

Kommunens revision:

Kommunernes Revisionsafdeling.

Den kommunale administration:

Kommunaldirektør cand. jur. Mor-
 ten Knudsen

Sekretariat:

Sekretariatsleder: Poul Alexander-
 sen.

ØKONOMISK FORVALTNING:

Leder: Kommunebogholder Jens
 Johannsen.

Folkeregisterfører: Carsten Rishede.

Ejendomsskattekontor:

Andreas Hansen.

Arbejdsgiverkontrol og incasso:

Bent Mikkelsen.

SKATTEFORVALTNINGEN:

Skatteinspektør: Knud-Erik
 Jacobsen.

**SOCIAL- OG SUNDHEDS-
FORVALTNINGEN:**

Socialinspektør: Poul Erik Nielsen.
 Beskæftigelseskonsulent: Finn-Erik
 Enderlein.

TEKNISK FORVALTNING:

Kommuneingeniør Curt Teichert.

BRANDINSPEKTORAT:

Brandinspektør: C. G. Nielsen.

CIVILFORSVAR:

Civilforsvarsleder: Arne Furland.

KULTUREL FORVALTNING:**Skolevæsenet:**

Skoledirektør: Anker Støvring.
 Ungdomsskoleinspektør: Niels
 Daubjerg.

Biblioteksvæsenet:

Tinglev bibliotek
 Tinglev Midt, 6360 Tinglev
 Tlf. (04) 65 41 69
 Ledende bibliotekar: Ina Juhl

LEVNETSMIDDELKONTROL:

Stadsdyrlæge: Dagnæs Hansen,
 Tønder.

Sociale institutioner, skoler m. v. i**Tinglev kommune:****Sociale Institutioner:****Plejehjem:**

»Grønningen«
 Grønnevej 42, 6360 Tinglev
 Forstander: Ole Oberg.
 30 pladser
 Tlf. (04) 64 40 10

»Åbo«
 Åbovej 12, 6372 Bylderup Bov
 Forstander: Bodil Juul Hillebrandt
 25 pladser
 Tlf. (04) 76 24 03

Plejehjemmet Enggården (privat)
 Alække 10, 6372 Bylderup Bov
 Bestyrer: M. Johansen
 36 pladser
 Tlf. (04) 72 26 00

Bolderslev hvilehjem (privat)
 Gl. Søndergade 20, 6392 Bolderslev
 Tlf. (04) 64 63 43
 Forstander: Age Buhr.

Skoler:**Kommunale folkeskoler:**

Bolderslev skole, 6392 Bolderslev
 Skoleinspektør: L. Lyse, rose-Hansen
 Tlf. (04) 64 64 35

Burkal skole, 6372 Bylderup Bov
 Skoleinspektør: Finn Illum
 Tlf. (04) 76 25 34

Bylderup skole, 6372 Bylderup Bov
 Skoleinspektør: Poul Dannow
 Tlf. (04) 76 21 83

Ravsted skole, 6372 Bylderup Bov
 Skoleinspektør: S. N. Christensen
 Tlf. (04) 64 71 64

Rends skole, 6372 Bylderup Bov
 Skoleinspektør: A. Brudvig-Hansen
 Tlf. (04) 64 82 59

Tinglev skole, 6360 Tinglev
 Skoleinspektør: Kai Christensen
 Tlf. (04) 64 41 08

Private skoler:

Den tyske privatskole i Tinglev
 Rektor: H. Kracht
 Tlf. (04) 64 48 35

Den tyske privatskole i Uge
Førstelærer: Frauke Petersen
Tlf. (04) 64 48 69

Den tyske privatskole i Burkal
Førstelærer: H. E. Grøndahl
Tlf. (04) 76 22 52

Den tyske privatskole i Ravsted
Skoleinspektør: Lutz Scheller
Tlf. (04) 64 71 19

Andre skoler:

Den tyske efterskole i Tinglev
6360 Tinglev
Tlf. (04) 64 48 20
Rektor: Horst Jacobsen

Civilforsvarets tekniske skole
i Tinglev
Tlf. (04) 64 40 27
Skolechef: Ib Verner Thomsen

Rens ungdomsskole
6372 Bylderup Bov
Tlf. (04) 64 83 70
Forstander: Ole Hansen

Sofiedal skole
Sønderjyllands observationsskole
6360 Tinglev
Tlf. (04) 67 66 98
Skoleleder: Jesper Holst

Tjele

Rådhus Allé 2
8833 Ørum Sdl.
Tlf.: (06) 65 24 11
Postgiro: 400 97 48
10—13, torsdag tillige 15—18,00

Kommunekode: 789
Amtskommune: Viborg
Retskreds: Viborg h.
Politikreds: Viborg
Skattekreds: Viborg
Vurderingskreds: Hvorslev-Tjele
Folketal 1/10-80: 8.307
Areal i ha: 27.100,1

Kommunevalget 7. marts 1978:

Af 5.450 vælgere stemte 4.492, heraf 4.457 gyldige stemmer. Stemmeprocent: 82,42. A 962 (4), B 333 (1), C 268 (1), V 1.337 (5), Z 240 (0), G1 (Ørum sogns fællesliste) 613 (2), G2 (Vejrum-Viskum sognes fællesliste) 340 (1), H (Rødding sogns borgerliste) 364 (1), [B1+B2], [G1+G2], [V1+V2+V3]. (A+B1,B2), (C+V1,V2,V3).

Kommunalbestyrelsens

15 medlemmer:

Borgmester: Pedersen, Niels, gårdejer, Tindhøjvej 31, Vammen, 8800 Viborg. Tlf. (06) 69 00 52. (V). FO, T, Po.

Viceborgmester: Therkelsen, Jens J., gårdejer, Hobro Landevej 161, Sjørring, 9500 Hobro. Tlf. (08) 54 41 08. (V). Ø, FK, F, S, FBi.

Bach, Thomas, gårdejer, Jordemodervej 1, Løvel, 8800 Viborg. Tlf. (06) 69 90 82. (V). So, F, Bi, O.

Christensen, Arne Dalsgaard, møbelhandler, Tinggade 24, Løvel, 8800 Viborg. Tlf. (06) 69 91 12. (A). FT, K, Bl.

Diekema, Jytte, overlærer, Skolevej 14, 8834 Hammershøj. Tlf. (06) 45 14 17. (A). So, U.

Hansen, Holger, tømrermester, Ingstrupvej 17, Rødding, 8800 Viborg. Tlf. (06) 65 10 07. (H). T, K, S, Bi.

Jacobsen, Elmar, specialarbejder, Solandingen 4, Sjørring, 9500 Hobro. Tlf. (08) 54 42 29. (A). So, T.

Jensen, Aage, fodermester, Tjele Møllevvej 28, 8833 Ørum Sønderlyng. Tlf. (06) 65 26 40. (A). K, F, S, Bi.

Kristensen, Grethe, butiksassistent, Industrivej 11, 8833 Ørum Sønderlyng. Tlf. (06) 65 21 41. (G). So, S.

Nielsen, Ester M., kokkenass., Hulbækvej 48, Møllerup, 8833 Ørum Sdl. Tlf. (06) 65 21 86. (B). K, T.

Nielsen, Niels Lassen, købmand, Vorningvej 75, Vorning, 8034 Hammershøj. Tlf. (06) 45 10 17. (C). O, K, F, V, Bl.

Rasmussen, Chr. Winther, sparekassedirektør, Veldsvej 34, 8833 Ørum Sønderlyng. Tlf. (06) 65 20 11. (C). O, K, Bl.

Ridder, Viggo, inseminør, Nørbækvej 3, 8834 Hammershøj. Tlf. (06) 45 12 14. (V). So, T, S.

Salhøj, Anna, overlærer, Hugaardsvej 16, Vammen, 0800 Viborg. Tlf. (06) 69 01 07. (V). So, T, U.

Sundstrup, Peter, gårdejer, Nørrevang 17, Vejrumbo, 8800 Viborg. Tlf. (06) 65 40 33. (G). FSo.

Nedsatte udvalg og kommissioner: (formænd)

Økonomiudvalget:

Borgmester, gårdejer Niels Pedersen.

Stående udvalg:

Det sociale udvalg: Gårdejer Peter Sundstrup.

Udvalget for tekniske anliggender: Møbelhandler Arne Dalsgaard Christensen.

Udvalget for kulturelle anliggender: Gårdejer Jens Jørgen Therkelsen.

Andre udvalg og kommissioner:

Fritidsnævn: Lærer Arne Bech Sørensen.

Ligningskommission: Gdr. Johannes Kuhr.

Skolekommission: Gdr. Jens P. Kro-mann.

Biblioteksudvalg: Gårdejer Jens Jørgen Therkelsen.

Sekretær for kommunalbestyrelsen:

Kommunaldirektør J. Jacobsen.

Kommunens revision:

Kommunernes Revisionsafdeling.

Den kommunale administration:

Kommunaldirektør J. Jacobsen.

ØKONOMISK/ADMINISTRATIV FORVALTNING:

Kommunebogholder:

Knud Møller Østergaard

Skatteinspektør:

Flemming Kammergaard.

Pantefoged:

Ejnar Andersen.

Folkeregister:

Lilli Frederiksen.

SOCIAL- OG SUNDHEDS- FORVALTNING:

Socialchef: Orla Kastbjerg.

Sygesikring:

Fuldmægtig: A. Dalsgård

TEKNISK FORVALTNING:

Kommuningeniør: P. L. Hestehave.

Brandinspektorat:

Brandinspektør: Frank Sørensen.

KULTUREL FORVALTNING:

Skolevæsenet:

Ledende skoleinspektør: Kr. Hede-gaard, Ørum. Tlf. (06) 65 23 70.

Biblioteksvæsenet:

Tjele kommunebibliotek
Pederstrup gl. skole
Lovelbrovej 14, 8800 Viborg
Tlf. (06) 69 91 20

Ledende bibliotekar: Inger Kamp
Jakobsen

Sociale institutioner, skoler m. v. i Tjele kommune:

Sociale institutioner:

Plejehjem:

»Pensionistgården«
Tjele Møllevvej 10
Vammen, 8800 Viborg
Tlf. (06) 69 01 18

Bestyrerinde: Sonja Mogensen

»Højvangen«, Søndermarksvej 12,
8833 Ørum Sdl.

Tlf. (06) 65 20 32

Bestyrerinde: Ebba Pedersen.

Skoler:

Kommunale folkeskoler:

Foulum skole
Burrehøjvej 16, Foulum
8833 Ørum Sdl.
Tlf. (06) 65 21 42

Førstelærer: Otto Berg

Hammershøj centralskole
Vorningvej 33

8834 Hammershøj

Tlf. (06) 45 14 25

Skoleinspektør: Gunnar Kjærhauge

Lindum skole
Skibdalvej 46, Lindum

9500 Hobro

Tlf. (08) 54 42 74

Førstelærer: Bent Johansen

Løvel skole
Gl. Røddingvej 0, Løvel

8800 Viborg

Tlf. (06) 69 92 07

Skoleinspektør: J. E. Møller Jacob
sen

Rødding skole
Meldgaardsvej 24, Rødding

8800 Viborg

Tlf. (06) 65 12 97

Skoleinspektør: Aage Petersen

Vammen skole
Genvej 3, Vammen

8800 Viborg

Tlf. (06) 69 02 05

Skoleinspektør: E. Gustavussen

Vejrum-Viskum fællesskole
Hovedgaden 15, Vejrumbro

8800 Viborg

Tlf. (06) 65 42 80

Skoleinspektør: Søren Nielsen

Ørum skole

Tjelevej 10

8833 Ørum Sdl.

Tlf. (06) 65 23 70

Skoleinspektør: J. Kristian Hede-
gaard

Tommerup

Rådhuset

Møllebakken 22

5690 Tommerup

Tlf. (09) 76 14 79

Postgiro: 7 01 16 87

Ekspedition kl. 9—12, torsdag tillige
16—18

Borgmesterkontor, herunder kommunalbestyrelsens sekretariat:

Rådhuset, Møllebakken 22

5690 Tommerup

Tlf. (09) 76 14 79

Økonomisk forvaltning:

Kommunekasse

Leverandørudbetalinger

Pantefoged

Løn

Rådhuset, Møllebakken 22

5690 Tommerup

Tlf. (09) 76 14 79

Skatteforvaltning:

Ligning

Ejendomsskat og -vurdering

Arbejdsgiverkontrol

Folkeregister

Rådhuset, Møllebakken 22

5690 Tommerup

Tlf. (09) 76 14 79

Kulturel forvaltning:

Sekretariat

Folkeskole

Fritid m.v.

Bibliotek

Ungdomsskole

Musikskole

Rådhuset, Møllebakken 22

5690 Tommerup

Tlf. (09) 76 14 79

Socialforvaltning:

Sekretariat

Bistandsafdeling

Sikringsafdeling

Socialkasse

Pladsanvisning

Dagpleje

Hjemmepleje

Rådhuset, Møllebakken 20

5690 Tommerup

Tlf. (09) 76 14 79

Teknisk forvaltning:

Sekretariat

Byggesager

Byplaner

Rådhuset, Møllebakken 22

5690 Tommerup

Tlf. (09) 76 14 79

Vej og kloak:

Ellehaven 3

5690 Tommerup

Tlf. (09) 75 13 76

Kommunkode: 485

Amtskommune: Fyn

Retskreds: Odense by- og herredsret

Politikreds: Odense

Skattekreds: Nordfyn

Vurderingskreds: Tommerup-Brobry-
Årslev

Folketal 1/10-80: 7.047

Areal i ha: 7.368

Kommunevalget 7. marts 1978:

Af 4.675 vælgere stemte 3.615, heraf
3.594 gyldige stemmer. Stemmeper-
cent: 77,3. A 1.067 (5), B 437 (2), C 388
(2), Q 50 (0), V 822 (4), Z 509 (2), T (Den
socialistiske fællesliste) 197 (0), U
(Upolitisk borgerliste) 124 (0). [V1+V2
+V3]. (C+Q+V1,V2,V3).

Kommunalbestyrelsens

15 medlemmer:

Borgmester: Hansen, Thage, gårdejer,
Skovsbovej 55, Nårup, 5690 Tomme-
rup. Tlf. (09) 75 12 29. FØ.

Viceborgmester: Hansen, Axel, fhv.
uddeler, Stenlækkevej 14, 5690 Tom-
merup. Tlf. (09) 76 18 30. Ø. E.

Andersen, Gert, landmand, Appevej
66, Højeløkke, 5690 Tommerup. Tlf.
(06) 76 12 84. FK, F, LI, FS, U, V.

Brunse, Finn, stud. mag., Tobovej 85,
Stærmosø, 5690 Tommerup. Tlf. (09)
76 17 82. Ø, K, F, S, U.

Brændgaard, Kal, gårdejer, Solevadvej
42, Solevad, 5690 Tommerup. Tlf. (09)
75 11 64. So, T, FE, S.

Drud, Peter, gårdejer, Tobovej 91,
Stærmosø, 5690 Tommerup. Tlf. (09)
76 12 71. So, E, LI.

Hansen, Ejner Lohmann, gårdejer,
Fuglekildevej 39, Vervingø, 5690 Tom-
merup. Tlf. (09) 75 11 57. So, FT.

Knudsen, Poul R., overlærer, Skovvænget 7, 5690 Tommerup. Tlf. (09) 76 16 29. FSo, T.

Nielsen, Knud Aage, bogholder, Bøgevænget 8, 5690 Tommerup. Tlf. (09) 76 10 06. Ø, K, F, S.

Nielsen, Poul Erik, kreaturhandler, Fuglekildevej 41, 5690 Tommerup. Tlf. (09) 75 13 47. K, F, S.

Pars, Søren, revisor, Skovsbovej 19, Nårup, 5690 Tommerup. Tlf. (09) 75 12 71. Ø, Li, F.

Pedersen, Bjarne, kontorbestyrer, Egevej 1, Verringe, 5690 Tommerup. Tlf. (09) 75 15 10. T, E.

Rasmussen, Arne, gårdejer, Skovstrupvej 31, Toftemarken, 5690 Tommerup. Tlf. (09) 76 10 93. E, FLI, S.

Rasmussen, Rigmor, kontorassistent, Grambovej 10, Grambo, 5690 Tommerup. Tlf. (09) 76 18 88. So, K, F, S.

Voldsgaard, Knud, gårdejer, Solevadvej 74, Borreby, 5690 Tommerup. Tlf. (09) 96 10 15. T.

Nedsatte udvalg og kommissioner: (formænd)

Økonomiudvalget:

Borgmester, gårdejer Thage Hansen.

Stående udvalg:

Socialudvalget:

Overlærer Poul R. Knudsen.

Teknisk udvalg:

Gårdejer Ejner Lohmann Hansen.

Ejendomsudvalget:

Gårdejer Kai Brændgaard.

Kulturudvalget:

Landmand Gert Andersen.

Andre udvalg og kommissioner:

Fritidsnævn: Sys Svendlund,

Krengerupvej 14, 5690 Tommerup.

Ligningskommission: Gårdejer Arne Rasmussen.

Skolekommission: Landmand Gert Andersen.

Ungdomsskolenævn: Anker Lund, Nyvej 30, 5690 Tommerup.

Voksenundervisningsnævn:

Niels Vissing Jakobsen,

Skovstrupvej 59, 5690 Tommerup.

Sekretær for kommunalbestyrelsen:

Kommunaldirektør Ove Bech Nielsen.

Kommunens revision:

Kommunernes Revisionsafdeling.

Rådhuset, 5000 Odense C

Tlf. (09) 13 13 72

Den kommunale administration:

Kommunaldirektør: Ove Bech Nielsen.

BORGMESTERKONTOR/ KOMMUNALBESTYRELSENS

SEKRETARIAT:

Sekretariatsleder: Peder Rasmussen

Assistent: Erna Larsen

ØKONOMISK FORVALTNING:

Kommunebogholder: Ingrid Jensen

Souschef: Fuldmægtig Niels Grønfeldt

Kommunekasse:

Assistent: Bente Heilbo

Leverandørbetalinger:

Assistent: Bodil Sørensen

Incasso:

Pantefoged Bertha Grønning

Lønkontor:

Fuldmægtig: Niels Grønfeldt

Assistent: Else Nielsen

SKATTEFORVALTNING:

Skatteinspektør: Arne Pedersen

Souschef: Fuldmægtig Ole Hussak

Ligningskontor:

Fuldmægtig: Ole Hussak

Overassistent: Lone Rasmussen

Ejendomsskatter og -vurdering:

Overassistent: Geert Gregersen

Arbejdsgiverkontrol:

Overassistent: Margit Christiansen

Folkeregister:

Assistent: Karen Hansen

SOCIALFORVALTNING:

Socialinspektør: Leif Skræp

Souschef: Fuldmægtig Kirsten Jensen

Sekretariat:

Fuldmægtig: Kirsten Jensen

Administrationsafdeling:

Fuldmægtig Kirsten Jensen

(regnskab, EDB)

Bistandsafdeling:

(rådgivning, støtte til børn og unge, kontanthjælp, revalidering, uddannelse m.v.)

Sagsbehandlere:

Overassistent: Palle Andersen

Assistent: Betty Stærke

Socialrådgiver: Lilli Fischer

Sekretær: Maja Pedersen

Sikringsafdeling

(sygesikring, dagpenge):

Assistent: Kirsten Pedersen

(boligsikring, boligydelse, pension):

Overassistent: Birthe Malmos

(familieydelse):

Assistent: Margit Eriksen

Socialkasse:

Bent Koital

Den centrale pladsanvisning:

Birgitte Rasmussen

Dagpleje:

Leder: Vakant

Stedfortræder: Hanne Vosegaard

Hjemmepleje:

Ledende hjemmesygeplejerske:

Elin Pedersen

Hjemmehjælp: Assistent Vita Larsen

TEKNISK FORVALTNING:

Kommuningeniør: Niels Nielsen

Souschef: Ingeniør Kaj Frandsen

Sagsbehandlere:

Konstruktør: Henning Lund

Ingeniør: Niels Ole Jensen

Teknisk assistent: Lone Tordrup

Vejvæsen:

Vejformand: Palle Stokholm

Bygningsinspektorat:

Bygningsinspektør: Niels Nielsen

Brandinspektorat:

Brandinspektør: Niels Nielsen

KULTUREL FORVALTNING:

Kulturchef: Kommunaldirektør Ove

Bech Nielsen

Sekretariat:

Assistent: Bodil Christensen

Assistent: Ida Hansen

Folkeskolevæsen:

Ledende skoleinspektør: Kr. Gausdal

Fælleslærerrådets formand:

Viceinspektør Ole Orum,

Tallerupskolen

Fritid m.v.:

Fritidskonsulent: Alf Larsen

Bibliotek:

Hovedbibliotek: Tommerup bibliotek

Stadionvænget 21, 5690 Tommerup

Tlf. (09) 76 16 03

Bibliotekar: Johs. Pedersen

Ungdomsskole:

Ungdomsskoleinspektør: Poul Larsen

Musikskole:

Musikskoleleder: Bodil Ørum

Skoletandpleje:

Skoletandklinikken

Stadionvænget 2, 5690 Tommerup

Tlf. (09) 76 16 25

Klinikchef: Karin Grønlund Poulsen

Skoopsykologisk rådgivning

Assens, Glamsbjerg, Hårby,

Tommerup, Vissenbjerg, Årup:

Old Gyde 27, 5620 Glamsbjerg

Tlf. (09) 72 19 19

Ledende skolepsykolog: A. Nissen
Andersen**Skolelæge:**

Sven Helbo

Bredgade 5, 5592 Ejby

Tlf. (09) 46 13 43

**Sociale institutioner, skoler m. v. i
Tommerup kommune:****Sociale institutioner:****Plejehjem:**

De gamle Hjem, Fuglekildevej 101

Verninge, 5690 Tommerup

Tlf. (09) 75 11 03

Bestyrer: Elsebeth Schak

(25 pladser)

Verninge Plejehjem (selvejende)

Sydmærksvej 4

Verninge, 5690 Tommerup

Tlf. (09) 75 13 83

Forstander: Svend Erik Søb

(36 pladser)

Skoler:**Kommunale folkeskoler:**

Brylle skole, Tobovej 43

Brylle, 5690 Tommerup

Tlf. (09) 75 13 15

Skoleinspektør: Folmer Lund Nielsen

Tallerupskolen, Tallerupvej 53

Tommerup St., 5690 Tommerup

Tlf. (09) 76 13 44

Skoleinspektør: Kr. Gausdal

Tommerup skole, Skolevej 22

5690 Tommerup

Tlf. (09) 76 15 46

Skoleinspektør: Øivind Madsen

Verninge Centralskole, Langstedvej 1

Verninge, 5690 Tommerup

Tlf. (09) 75 14 57

Skoleinspektør: Bent Jensen

Gymnasium:

Vestfyns Gymnasium

Langbygårdsvej 4, 5620 Glamsbjerg

Tlf. (09) 72 18 08

Rektor: Poul Lange

Andre skoler:

Tommerup Efterskole, Sortebrovej 17

5690 Tommerup

Tlf. (09) 76 10 12

Forstander: Svend Stidsen

Stærmosø lille skole

Stærmosøvej 171, 5690 Tommerup

Tlf. (09) 76 19 19

Leder: Finn Krogh

Nårup Forskole

Skovvej 2, 5690 Tommerup

Tlf. (09) 75 17 50

Leder: Birte Jensen

Tommerup Ungdomsskole

Skolevej 22, 5690 Tommerup

Tlf. (09) 76 17 27

Ungdomsskoleinspektør: Poul Larsen

Tornved

Rådhuset

Elmegården 2

4450 Jyderup

Tlf. (03) 47 68 00

Postgiro: 1 04 44 00

Borgmesterkontor:

Kulturel forvaltning:

Socialforvaltning:

Økonomisk forvaltning:

Skatteforvaltning:

Folkeregister:

Teknisk forvaltning:

Åbningstid: Mandag-fredag 10—12,30,
torsdag tillige 15—18

Dagplejeformidlingen,

Central pladsanvisning:

Træffetid: Daglig 10—12, torsdag dog
kun 15—18

Kommunekode: 341

Amtskommune: Vestsjællands

Retskreds: Holbæk

Politikreds: Holbæk

Skattekreds: Holbæk

Vurderingskreds: Jernløse, Tornved,
Tølløse

Folketal 1/10-80: 8.771

Areal i ha: 10.571

Kommunevalget 7. marts 1978:

Af 6.067 vælgere stemte 4.793, heraf
4.738 gyldige stemmer. Stemmeprocent:
79,1. A 1.560 (6), B 234 (0), C 369
(1), F 123 (0), V 1.624 (7), Z 242 (1), P
(Pensionistpartiet) 98 (0), T (Tornved
Listen) 488 (2). (C+V).

Kommunalbestyrelsens

17 medlemmer:

Borgmester: Rasmussen, Poul, gård-
ejer, Dannerupvej 9, 4450 Jyderup.
Tlf. (03) 47 65 16. (V). FO, B.

Viceborgmester: Møller, K. E., dyrlæ-
ge, Skamstrupvej 10, 4440 Mørkøv.
Tlf. (03) 47 50 36. (V). O, FK, S, U.

Andersen, Erik, tømrermester, Glente-
vej 15, 4450 Jyderup. Tlf. (03) 47 67 51.
(V). T, K, F.

Andreasson, John, tegner, Langåsen 29,
Holmstrup, 4450 Jyderup. Tlf. (03)
47 60 77. (T). K, FS, V.

Daugaard, Svend, gårdejer, Slagelsevej
64, 4450 Jyderup. Tlf. (03) 47 64 60. (V).
So.

Duus, Ole, major, Drosselvej 2, 4450 Jy-
derup. Tlf. (03) 47 67 14. (C). Ø, So, F.
Hansen, Boris, ejendomsmægler, cand.
jur., Vænget 4, 4450 Jyderup. Tlf.
(03) 47 63 53. (A). T, B.

Jensen, Jens, gårdejer, Ny Bjergbyvej
2, Stigs Bjergby, 4440 Mørkøv. Tlf.
(03) 47 51 10. (V). K, B, LI.

Jørgensen, Helge, pedel, Skolevej 31,
4440 Mørkøv. Tlf. (03) 47 30 60. (A). Ø,
FS.

Laursen, A. C., major, Kirkevej 30,
Stigs Bjergby, 4440 Mørkøv. Tlf. (03)
47 54 39. (V). So, FLI.

Madsen, Erik, civilarbejder, Smedelod-
den 2, Stigs Bjergby, 4440 Mørkøv.
Tlf. (03) 47 54 35. (A). T, K, F, S.

Mørtz, Karin, læge, Glentevej 5, 4450
Jyderup. Tlf. (03) 47 70 25. (V). So, K.

Nielsen, Helge, gårdejer, Bennebovej
14, 4440 Mørkøv. Tlf. (03) 47 51 88. (Z).
T, F.

Olesen, Jens, assurandør, Jydbækvej 2,
4450 Jyderup. Tlf. (03) 47 60 07. (T). FT,
B.

Roth, Hans, viceskoleinspektør, Ring-
stedvej 9 B, 4440 Mørkøv. Tlf. (03)
47 50 15. (A). Ø, So, FBes.

Steen, Ole, indkøbschef, Kirkevej 8,
Stigs Bjergby, 4440 Mørkøv. Tlf. (03)
47 59 05. (A). K, F, U.

Vitkov, Lilly, kontorassistent, Elle-
bjergvej 42, 4450 Jyderup. Tlf. (03)
47 78 52. (A). So.

Nedsatte udvalg

og kommissioner: (formænd)

Økonomiudvalget,

herunder planlægning:

Borgmester, gårdejer Poul
Rasmussen.

Stående udvalg:

Socialudvalget:

Pedel Helge Jørgensen.

Udvalget for teknik og miljø:

Assurandør Jens Olesen.

Kulturelt udvalg:

Dyrlæge K. E. Møller.

Beskæftigelsesudvalget:

Viceskoleinspektør Hans Roth.

Andre udvalg og kommissioner:

Ligningskommission: Major
A. C. Laursen.

Skolekommission: Tegner John
Andreasson.

Sekretær for kommunalbestyrelsen:
Kommunaldirektør Carl M.
Pedersen.

Kommunens revision:
Kommunernes Revisionsafdeling.

Den kommunale administration:

Administrationschef: Kommunaldirektør Carl M. Pedersen.

**BORGMESTERKONTOR,
KULTUREL FORVALTNING:**

Leder: Kst. fuldmægtig Pia Pedersen

ØKONOMISK FORVALTNING:

Leder: Kommunebogholder Frede
Hemmingsen.

SKATTEFORVALTNING, herunder

Folkeregister og Incasso:
Leder: Skatteinspektør Erik Madsen.
Pantefoged: Børge Hjorth Jørgensen.

**SOCIAL-
OG SUNDHEDSFORVALTNING:**

Leder: Socialinspektør Denis Christensen.

Bistandsafdelingen:
Fuldmægtig: Tom Hansen.

Sikringsafdelingen:
Fuldmægtig: Villy Eriksen.

Hjemmehjælpsledere:
Lone Sørensen (øst).
Else Hansen (vest).

Dagplejeleder: Vakant.

TEKNISK FORVALTNING:

Leder: Kommuningeniør A. Brinch-Nielsen.

Bygningsinspektør: Finn B. Jensen
Brandinspektør: Arne Hansen

SKOLEVÆSENET:

Ledende skoleinspektør: Edwin Drix.
Tlf. (03) 47 64 88.

Ungdomsskoleinspektør: Søren Nygaard. Tlf. (03) 47 73 65.

BIBLIOTEKSVÆSENET:

Leder: Overbibliotekar: Bente Skat Andersen, Tornved Bibliotek, Holbækvej 41, 4450 Jyderup. Tlf. (03) 47 68 33.

LEVNEDSMIDDELKONTROL:

Miljø- og levnedsmiddelkontrollen,
Ved Faugården 7, 4300 Holbæk.
Tlf. (03) 43 11 81.

CIVILFORSVAR:

Kommuneleder, major A. C. Laur-
sen, Kirkevej 30, Stigs Bjergby, 4440
Mørkøv. Tlf. (03) 47 54 39.

**Sociale institutioner, skoler m. v. i
Tornved kommune:****Sociale Institutioner:**

Kommunale plejehjem:
Holmstrup plejehjem
Holmstrup, 4450 Jyderup
Bestyrerinde: Else Nielsen
Tlf. (03) 47 65 28
(14 pladser)

Jyderup plejehjem
Holbækvej 102, 4450 Jyderup
Bestyrerinde: Yrsa Pedersen
Tlf. (03) 47 61 11
(40 pladser)

Knabstrup plejehjem
Bakkerupvej 17, Knabstrup
4440 Mørkøv
Bestyrerinde: Ragnhild Nielsen
Tlf. (03) 47 30 14
(12 pladser)

Skamstrup plejehjem
Skamstrup, 4440 Mørkøv
Bestyrere: Olga og Hans Sørensen
Tlf. (03) 47 53 71
(20 pladser)

Stigs Bjergby plejehjem
Stigs Bjergby, 4440 Mørkøv
Bestyrerinde: Fr. Jytte Olsen
Tlf. (03) 47 52 58
(12 pladser)

Andre ikke-kommunale plejehjem:

Den selvejende institution
plejecentret »EGV-BO«,
Ibsvej 4, 4440 Mørkøv.
Forstander: John Andersen
tlf. (03) 47 57 88
(50 kollektivboliger og daghjem
med 20 pladser)

Amtsplejehjemmet i Jyderup
Søbaksvej, 4450 Jyderup
Forstander: Johs. Larsen
Tlf. (03) 47 62 20
(B-plejehjem under Vestsjællands
amtskommune)
(42 beboere)

Plejehjemmet »Mariehjemmet«
Skarridsøgade 37, 4450 Jyderup
Tlf. (03) 47 60 12
Foranstaltet af Københavns kom-
mune

Comtesse Agnes Lerches
Rekonvalescenthjem
Slagelsevej 12, 4450 Jyderup
Tlf. (03) 47 62 63
(Under Diakonissestiftelsen)

**Børne-, ungdoms- og forsorgs-
institutioner:**

Plejehjemmet ved Skarridsø
Slagelsevej, 4450 Jyderup
Tlf. (03) 47 65 08
(Under Åndssvageforsorgen)
Forstander: Villy Hvid

Skolehjemmet »Sølyst«
Sølystvej, 4450 Jyderup
Forstander: Børge Eibye
Tlf. (03) 47 60 29

Børnehaven Ellebjerg
Parkvej 16, 4450 Jyderup
Tlf. (03) 47 62 42
Leder: Ellen Sørensen

Skoler:

Kommunale folkeskoler:

Holmstrup skole
Amosevej 1, Holmstrup, 4450 Jyderup
Tlf. (03) 47 62 14
Førstelærer: Bent Pedersen

Jyderup kommuneskole
Holbækvej 108, 4450 Jyderup
Tlf. (03) 47 64 88
Skoleinspektør: Edvin Brix

Kildebjergskolen
Skamstrupvej 18, 4440 Mørkøv
Tlf. (03) 47 50 78
Skoleinspektør: Flemming Fuglsang

Mørkøv Centralskole
Skolevej 37, Knabstrup, 4440 Mørkøv
Tlf. (03) 47 30 08
Skoleinspektør: Leif Rasmussen

Stigs-Bjergby skole
Kirkevej 6, Stigs Bjergby
4440 Mørkøv
Tlf. (03) 47 52 20
Skoleinspektør: Finn Martensen

Private skoler:

Jyderup realskole
Slægelsevej 5, 4450 Jyderup
Tlf. (03) 47 60 25
Skolebestyrer: Erhardt Jakobsen

Tranekær

5953 Tranekær
Tlf. (09) 59 10 09
Postgiro: 3 01 20 42

Borgmesterkontor:

Kommunekontor:

Folkeregister:

Skattekontor:

Socialkontor:

Teknisk forvaltning:

9,30—11,30, torsdag tillige 13—17

Kommunekode: 487

Amtskommune: Fyn

Retskreds: Rudkøbing

Politikreds: Svendborg

Skattekreds: Sydfyn

Vurderingskreds: Langeland

Folketal 1/10-80: 4.205

Areal i ha: 10.784

Kommunevalget 7. marts 1978:

Af 3.106 vælgere stemte 2.578, heraf 2.565 gyldige stemmer, Stemmeprocent: 83. A 889 (6), B 380 (2), C 147 (1), M 52 (0), V 770 (5), Z 228 (1), Tværpolltisk liste 99 (0). (C+M+V).

Kommunalbestyrelsen 15 medlemmer:

Borgmester: Hansen, Svend Aage, gårdejer, Egelundvej 11, Snøde Udfl., 5953 Tranekær. (V). FS, U, FØ, FER.

Viceborgmester: Jørgensen, P. L., gårdejer, Egelundvej 1, Stoense Udfl., 5953 Tranekær. Tlf. (09) 55 12 38. (A). Ø, K, F, Li, S, U, Skn, FMV, La, FHe, Fre. Christoffersen, Anton, sognepræst, Bygaden 69, Tullebølle, 5953 Tranekær. Tlf. (09) 50 12 34. (A). T, FK, S, Skn.

Clausen, Bodil, fru, Dageløkkevej 8, 5953 Tranekær. Tlf. (09) 59 13 29. (V). So, K, S, FU.

Hansen, Erik, Klavsebøllevej 2, 5953 Tranekær. Tlf. (09) 50 16 92. (Z). K, Skn.

Jensen, Herman, mejeriarbejder, Snødevej 28, Fæbæk, 5953 Tranekær. (A). So, T, F.

Jensen, Ingvar, fhv. kontorbestyrer, Snøde Bygade 7, 5953 Tranekær. Tlf. (09) 55 11 63. (A). Ø, FSo.

Kristensen, Henning, gårdejer, Mejerivej 1, Lejbølle, 5953 Tranekær. Tlf. (09) 59 10 47. (C). So, F, Skn, MV, He, T.

Kristensen, H. Sund, inspektør, Lisemosevej 4, Tullebølle, 5953 Tranekær. Tlf. (09) 50 13 57. (A). So, Er.

Kristiansen, Arne Frils, gdr., Skattebøllevej 20, 5953 Tranekær. Tlf. (09) 55 12 08. (V). K, Skn, S.

Kristiansen, Grete, fuldmægtig, Pilegårdsvej 3, Botofte, 5953 Tranekær. Tlf. (09) 59 12 24. (B). So, T, V.

Nielsen, H. P., tømrermester, Snøde
Bygade 24, 5953 Tranekær. Tlf. (09)
55 10 23. (B). Li, Ø.

Pedersen, P. Wagner, fiskeskipper,
Østergade 10, Lohals, 5953 Tranekær.
Tlf. (09) 55 13 36. (V). T.

Radoor, Preben, matros, Østergade 39,
Lohals, 5953 Tranekær. Tlf. (09)
55 15 23. (A). T, B.

Skovby, L. S., bogholder, Bygaden 42,
Tullebølle, 5953 Tranekær. Tlf. (09)
50 13 67. (V). FT, B.

Nedsatte udvalg og kommissioner: (formænd)

Økonomiudvalget:

Borgmester: Gårdejer Svend Aage
Hansen.

Stående udvalg:

Det sociale udvalg: Kontorbestyrelser
Ingvard Jensen.

Udvalget for tekniske anliggender
(herunder opgaver i forbindelse med
miljølovgivningen): Bogholder
L. S. Skovby.

Udvalget for kulturelle anliggender:
Sognepræst Anton Christoffersen.

Andre udvalg og kommissioner:

Ligningskommission: Herman Nielsen.

Skolekommission: Borgmester, gård-
ejer Sv. Aa. Hansen.

Sekretær for kommunalbestyrelsen:

Kommunaldirektør C. Jensen.

Kommunens revision:

Kommunernes Revisionsafdeling.

Den kommunale administration:

Kommunaldirektør: C. Jensen.

ØKONOMISK/ADMINISTRATIV FORVALTNING:

Økonomisk forvaltning:

Bogholderi:

Kommunebogholder: H. P. Hansen.

Kommunekasse:

Kommunekasserer: Dorte
Hundstrup.

Pantefoged: Tove Nielsen.

Sekretariat:

Sekretariatschef Mogens Berg.

Skattekontor:

Leder:

Overassistent: Svend Aage Nissen.

Arbejdsgiverkontrol:

Assistent: Tommy Rasmussen.

Folkeregister:

Assistent: Sonja Jensen.

SOCIALFORVALTNING:

Socialinspektør: Emil G. Kristensen.

Hjemmehjælp og husmoderafløsning:

Leder: Fru Karen Rasmussen.

Sygesikring:

Assistent: Ruth Christoffersen.

TEKNISK FORVALTNING:

Bygningsinspektorat:

Kommuneingeniør: Emil G. Jensen.

Brandinspektorat:

Brandinspektør: Murermester E.
Skov, Rudkøbing.

Civilforsvar:

Kommuneleder:

Kommunaldirektør C. Jensen.

Værkerne:

El-værk:

Langelands El-selskab, Nørrebro 55,
5900 Rudkøbing. Tlf. (09) 51 10 55.

KULTUREL FORVALTNING:

Sekretariatschef Mogens Berg.

Skolevæsenet:

Ledende skoleinspektør: Finn Bjer-
regaard Olsen, tlf. (09) 55 10 13

Biblioteksvæsenet:

Tranekær kommunebibliotek,

Slotsgade 20

5953 Tranekær

Tlf. (09) 59 12 40

Leder: Ruth Tved.

Sociale institutioner, skoler m. v. i Tranekær kommune:

Sociale institutioner:

Plejehjem:

Solhjem

Lejbøllevej 28, Lejbølle

5953 Tranekær

Tlf. (09) 59 11 26

Bestyrerinde: Mona Feldborg
(24 pladser)

Beskyttet værksted

Lejbøllevej 38

Lejbølle, 5953 Tranekær

Tlf. (09) 59 12 30

Leder: Ingeniør Svend Hamann

Skoler:

Kommunale folkeskoler:

Bøstrup skole,

Bøstrupvej 30

Bøstrup pr. 5953 Tranekær

Tlf. (09) 59 12 77

Skoleinspektør: K. Mølsted Jørgen-
sen

Hou skole
 Houvej 49, 5953 Tranekær
 Tlf. (09) 55 11 53
 Skoleinspektør: Søren Pedersen

Snøde centralskole
 Snødevej 138, Snøde, 5953 Tranekær
 Tlf. (09) 55 10 13
 Ledende skoleinspektør: Finn Bjerregaard Olsen

Tullebølle skole
 Skolevej 12, Tullebølle
 5953 Tranekær
 Tlf. (09) 50 19 30
 Skoleinspektør: O. Witt

Andre skoler:

Nordlanglands ungdomsskole
 5953 Tranekær
 Tlf. (09) 50 19 30
 Leder: Overlærer Bent Christensen

Trehøje

Administrationsbygningen

Nylandsvej 11

7480 Vildbjerg

Tlf. (07) 13 10 33

Postgiro: 9 01 08 66

Mandag, tirsdag, onsdag, torsdag og fredag 10,00—13,00, torsdag tillige 16,00—18,00

Kommunekode: 677

Amtskommune: Ringkjøbing

Retskreds: Herning

Politikreds: Herning

Skattekreds: Herning

Vurderingskreds: Trehøje-Ulfborg-Vemb

Folketal 1/10-80: 8.945

Areal i ha: 29 242, 9

Kommunevalget 7. marts 1978:

Af 5.449 vælgere stemte 4.468, heraf 4.438 gyldige stemmer. Stemmepercent: 82,0. A 480 (2), C 161 (0), V 578 (3), Z 377 (1), H (Fællesliste Abildaa-Ørnhøj) 609 (2), I (Fællesliste Timring) 571 (2), L1 (Borgerliste Vildbjerg) 394 (2), L2 (Borgerliste Skibbild-Nøvling) 302 (1), R1 (Borgerliste Vinding I) 360 (1), R2 (Borgerliste Vinding II) 369 (2), R3 (Borgerliste Vind) 237 (1). [L1+L2], [R1+R2+R3]. (C+V), (H+I), (L1,L2+R1,R2,R3).

Kommunalbestyrelsens

17 medlemmer:

Borgmester: Saaugaard, Rich, gård-ejer, Langgade 40, 7550 Sørvad. Tlf. (07) 43 80 64. (UP). FØ, FB.

1. viceborgmester: Sørensen, Hartvig, gårdejer, Videbækvej 38, 7480 Vildbjerg. Tlf. (07) 13 17 97. (UP). Ø.

2. viceborgmester: Engberg, Erik, dyrlæge, Fredenslundvej 37, 7480 Vildbjerg. Tlf. (07) 13 13 33. (UP). Ø, FE.

Andersen, Aage, skoleinspektør, Sønderparken 1, 6973 Ørnhøj. Tlf. (07) 38 61 04. (UP). So, E, FF.

Blæsbjerg, Svend, rørlægger, Præstevejen 15, Agerfeld, 7500 Holstebro. Tlf. (07) 43 80 93. (Z). T.

Enevoldsen, Poul, lærer, Nørregade 26, 7460 Vildbjerg. Tlf. (07) 13 14 04. (A). E. B.

Jensen, Else M., husmoder, Præstevejen 7, 7550 Sørvad. Tlf. (07) 43 80 68. (UP). So, K.

Klejnstrup, Mads, gårdejer, Blindkildevej 6, 7550 Sørvad. Tlf. (07) 43 82 34. (UP). E, FLi.

Korshøj, Niels, blikkenslagermester, Johansvej 1, 7480 Vildbjerg. Tlf. (07) 13 13 59. (UP). Ø.

Lindvig, Elin, gartner, Bredgade 44, 7480 Vildbjerg. Tlf. (07) 13 14 47. (V). K.

Madsen, Ejnar, gårdejer, Tiphedevej 1, 7480 Vildbjerg. Tlf. (07) 38 41 44. (UP). So, K, Li.

Mogensen, Holger, skovløber, Holstebrovej 14, Vind, 7500 Holstebro. Tlf. (07) 43 01 90. (A). So.

Pedersen, Jens H., gårdejer, Merrildvej 9, 7480 Vildbjerg. Tlf. (07) 13 12 85. (V). T, FK.

Pedersen, Rich, Bakbo, landmand, Solbakkevej 2, 7480 Vildbjerg. Tlf. (07) 13 11 61. (V). FSo, T.

Pedersen, Sigfred, gårdejer, Blåkjærvej 2, Vind, 7500 Holstebro. Tlf. (07) 43 00 38. (UP). Ø, FT.

Poulsen, Svend, fuldmægtig, Roarsvej 6, Skibbild, 7480 Vildbjerg. Tlf. (07) 13 70 57. (UP). E, K, B.

Riisberg, Finn, landmand, Askovvej 37, 6973 Ørnhøj. Tlf. (07) 38 62 43. (UP). T.

Nedsatte udvalg og kommissioner: (formænd)

Økonomiudvalget:

Borgmester, gårdejer
Rich. Saaugaard.

Stående udvalg:

Det sociale udvalg: Landmand
Rich. Bakbo Pedersen.

Udvalget for tekniske anliggender:

Gårdejer Sigfred Pedersen.

Udvalget for faste ejendomme:

Dyrlæge Erik Engberg.

Udvalget for kulturelle anliggender:

Gårdejer Jens H. Pedersen.

Andre udvalg og kommissioner:

Brandkommission: Borgmester,
gårdejer Rich. Saaugaard.
Fritidsnævn: Skoleinspektør Aage
Andersen.

Skolekommission:

Jens Poulsaard Jensen.

Sekretær for kommunalbestyrelsen:

Kæmner V. Ebdrup.

Kommunens revision:

Kommunernes Revisionskontor.

Den kommunale administration:

Kommunaldirektør:

Kæmner Verner Ebdrup.

Borgmesterkontor:

Kontorchef Fuldmægtig Viktor
Sørensen.

ØKONOMISK/ADMINISTRATIV FORVALTNING:

Kommunebogholder: Poul Bent Jen-
sen.

Fuldmægtig: N. P. Gludsted.

Kasserer: Jonna Hillebrandt.

Folkeregister:

Overassistent Erna Nielsen.

Skattekontoret:

Leder: Eksp.sekr. Bent K. Petersen.

Fuldmægtig: Hardy Vinter.

Assistent Grethe Molbech.

Ejendomsskattekontor:

Overassistent: Jens Kr. Kristensen.

SOCIAL- OG SUNDHEDS- FORVALTNING:

Socialinspektør: Emil Nielsen.

Husmoderafløsning:

Hjemmehjælp: Henny Johansen.

Sagsbehandler: Fuldmægtig Erik H.
Pedersen.

Beskæftigelseskonsulent:

Ivan Thomsen.

Børnetilsikud:

Lissi Nørgaard Jessen.

Bidragkontor:

Overassistent Johs. Zederkof.

Sagsbehandler: Overassistent

Solveig Pedersen.

Sygesikringskontor:

Assistent Else Rotbøl.

Teknisk forvaltning:

Kommuneingeniør Knud Krogh.

Vejvæsenet:

Vejformand Jens Andersen.

Bygningsinspektorat:

Bygningsinspektør: Kommune-
ingeniør Knud Krogh.

Brandinspektorat:

Brandinspektør: Kommuneingeniør
Knud Krogh.

KULTUREL FORVALTNING:

Leder: Fuldmægtig Viktor Sørensen.

Skolevæsenet:

Ledende skoleinspektør: L. P. An-
dersen, Vildbjerg.

Skolepsykolog: Konsulent N. J. Niel-
sen, Rødding pr. Vildbjerg.

Ungdomsskoleinspektør:

Rich. Jensen.

Biblioteksvæsenet:

Trehøje bibliotek

Nylandsvej 9, 7480 Vildbjerg

Tlf. (03) 13 15 70

Ledende bibliotekar: Tove Nielsen,
Vildbjerg.

Levnedsmiddelkontrol:

Stadsdyrlæge: Dyrlæge Erik

Schmidt, Vildbjerg.

Sociale institutioner, skoler m. v. i Trehøje kommune:

Sociale institutioner:

Plejehjem:

De Gamles Hjem

7480 Vildbjerg. Tlf. (07) 13 11 14

Leder: Sygeplejerske Ebba Jensen.

Sørvad Plejehjem

7550 Sørvad. Tlf. (07) 43 82 60

Leder: Diakon Erling Hvidberg

Trehøje Plejehjem

7480 Vildbjerg. Tlf. (07) 13 20 66

Leder: J. Bergkvist Lillelund

De Gamles Hjem

6973 Ørnhøj. Tlf. (07) 38 60 08

Leder: Emma Andersen

Børne-, ungdoms- og forsorgs- institutioner:

Møltrup optagelseshjem

(Selvejende institution)

7480 Vildbjerg. Tlf. (07) 13 18 00

Forstander: J. Munck Jepsen

Skoler:**Kommunale folkeskoler:**

Timring Centralskole
7480 Vildbjerg. Tlf. (07) 13 16 21
Skoleinspektør: A. P. Nyrup

Vinding Centralskole
7550 Sørvad. Tlf. (07) 43 81 56
Skoleinspektør: P. Thomsen

Vind skole
7500 Holstebro. Tlf. (07) 43 01 03
Førstelærer: Carsten Juul Sørensen

Vildbjerg skole
7480 Vildbjerg. Tlf. (07) 13 12 90
Skoleinspektør: L. P. Andersen

Nøvling skole
7480 Vildbjerg. Tlf. (07) 13 70 83
Førstelærer: Gothfred C. Jespersen.

Ørnhøj skole
6973 Ørnhøj. Tlf. (07) 38 61 04
Skoleinspektør: Aage Andersen

Privat skole:

Skibbild Friskole
7480 Vildbjerg
Tlf. (07) 13 71 96
Skoleleder: Henry Hvidbjerg Jensen

Trundholm

Nyvej 22
4573 Højby Sjælland.

Tlf.: (03) 42 26 34

Postgiro: 1 00 97 45

Mandag, tirsdag, onsdag og fredag: 10
—13. Torsdag: kun 15—18

Kommunekode: 343

Amtskommune: Vestsjælland

Retskreds: Nykøbing Sj.

Politikreds: Holbæk

Skattekreds: Holbæk

Vurderingskreds: Trundholm nordre,
Trundholm søndre

Folketal 1/10-80: 10.091

Areal i ha: 16.345,8

Kommunevalget 7. marts 1978:

Af 6.938 vælgere stemte 5.255, heraf 5.176 gyldige stemmer. Stemmeprøcent: 75,7. A 1.606 (6), B 1.061 (3), C 338 (1), F 108 (0), K 138 (0), V 1.355 (5), Z 569 (2). (C+V).

**Kommunalbestyrelsens
17 medlemmer:**

Borgmester: Holm, Johannes, købmand, Rosenvvej 10, 4573 Højby Sj. Tlf. (03) 42 35 25. (B). FØ. C.

1. viceborgmester: Olsen, Bodil, fuldmægtig, Fjordvænget 3, 4560 Vig. Tlf. (03) 41 54 78. (A). Ø, FSo.

2. viceborgmester: Jensen, Else Lunde, fru, Drusbjergvej 2, 4583 Sjællands Odde. Tlf. (03) 42 60 22. (V). Ø, So.

Andersen, Helge, gårdejer, Gl. Nykøbingvej 6, 4560 Vig. Tlf. (03) 41 53 46. (V). So, Pl, F.

Christensen, Finn, regnskabsfører, Ercalyngen 3, 4573 Højby Sj. Tlf. (03) 42 39 04. (A). Ø, FK, FF.

Hansen, Knud, el-installatør, Højby Stationsvej 4, 4573 Højby Sj. Tlf. (03) 42 23 96. (Z). Pl, H.

Jensen, Svend, tømrermester, Gammelgårdsvej 5, Stårup, 4500 Nykøbing Sj. Tlf. (03) 41 19 89. (Z). K.

Knudsen, Rasmus, gårdejer, Asmindrupvej 18, Brent, 4572 Nr. Asmindrup. Tlf. (03) 42 41 12. (V). Ø, FT, H, B, F.

Larsen, Anker, skræddermester, Hovedgaden 35, 4560 Vig. Tlf. (03) 41 52 00. (C). So, T.

Larsen, John Drusdal, gårdejer, Stenstrupvej 31, 4573 Højby Sj. Tlf. (03) 42 23 82. (V). K, FH, U.

Madsen, Peter, husejer, Gl. Nykøbingvej 110, 4572 Nr. Asmindrup. Tlf. (03) 42 42 00. (A). T, Pl.

Nielsen, Erik, skoleinspektør, Nyvej 16, 4573 Højby Sj. Tlf. (03) 42 24 56. (B). So, T, H, F.

Pedersen, Bent H., minemekaniker, Kløverstien 2, Egebjerg, 4500 Nykøbing Sj. Tlf. (03) 42 84 15. (A). So, K, F, U, V.

Petersen, Knud, overmekaniker, Bolligvej 7, Egebjerg, 4500 Nykøbing Sj. Tlf. (03) 42 83 24. (A). T, K, FB.

Skjærlund, Aage, parcellist, Sidinge Fjord 9, 4560 Vig. Tlf. (03) 41 54 38. (B). Pl, K.

Toft, Roland, overlærer, Assenbjergvej 5, Høkerup, 4560 Vig. Tlf. (03) 42 81 33. (V). FPl, K.

Truelsdal, Flemming, mekaniker,
Thoustrupvej 1, 4583 Sjællands Odde.
Tlf. (03) 42 62 93. (A). So, H.

Nedsatte udvalg og kommissioner: (formænd)

Økonomiudvalget:

Borgmester Johannes Holm.

Stående udvalg:

Det sociale udvalg: Fru Bodil Olsen.

Udvalget for tekniske anliggender:

Gårdejer Rasmus Knudsen.

Udvalget for kulturelle anliggender:

Regnskabsfører Finn Christensen.

Havneudvalget: Gårdejer John Larsen.

Planlægningsudvalget: Overlærer

Roland Toft.

Andre udvalg og kommissioner:

Brandkommission: Overmekaniker

Knud Petersen.

Ligningskommission: Plantageejer

Herman Jensen.

Skolekommission: Sparekassedirektør

Ejler Christiansen.

Sekretær for kommunalbestyrelsen:

Kommunaldirektør: Tage Rindbæk
Christensen.

Kommunens revision:

Kommunernes Revisionsafdeling.

Den kommunale administration:

Kommunaldirektør: Tage Rindbæk
Christensen.

Borgmesterkontor:

Overassistent: Helmer Fjalland.
Fuldmægtig: Stig Stormgaard.

ØKONOMISK/ADMINISTRATIV FORVALTNING:

Bogholderi:

Kommunebogholder:

Bendt Hougaard.

Fuldmægtig: Mogens Nielsen.

Pantefoged: Overassistent Niels
Hesselberg.

Skattevæsen:

Skatteinspektør: Kal Rasmussen.

Skatterevisor: Anders Tange.

Fuldmægtig: Niels P. Brus.

Ejendomsbeskatning:

Overassistent: Egon Andersen.

Folkeregister:

Overassistent: Birgit Hansen.

SOCIAL- OG SUNDHEDS- FORVALTNING:

Socialvæsen:

Socialinspektør: Leif Petersen.

Fuldmægtig: René Duus.

Sygesikring:

Fuldmægtig: Bodil Jørgensen.

TEKNISK FORVALTNING:

Kommuningeniør: Henning Maul

Stedfortræder: Bjarne Knudsen.

Planlægningsafdelingen, herunder

bygningsinspektoratet:

Afdelingsingeniør: Bjarne Knudsen.

SKOLE- OG KULTUREL FORVALTNING:

Skolevæsenet:

Skoledirektør: K. Bundgaard,

Højby Sj.

Fuldmægtig: Doris Dalgaard.

Ungdomsskoleinspektør:

Lærer Per Lauritsen.

Tlf. (03) 42 26 29.

Biblioteksvæsenet:

Hovedbiblioteket, 4560 Vig St.

Tlf. (03) 41 57 12

Overbibliotekar: Regitze Nørregård-
Nielsen

Levnedmiddelkontrol:

Miljø- og levnedmiddelkontrol-
enheden

Ved Faugården 7,

4300 Holbæk.

Tlf. (03) 43 81 11

Sociale institutioner, skoler m. v. i Trundholm kommune:

Sociale institutioner:

Plejehjem:

De gamles hjem (32 pladser)

Egebjerg, 4500 Nykøbing Sj.

Tlf. (03) 42 81 63

Bestyrerinde: Fru Ellen Andersen

De gamles hjem, Odden (12 pladser)

4583 Sj. Odde

Tlf. (03) 42 61 03

Bestyrerinde: Mary Larsen

Højby plejehjem »Ellingebjerge«

(34 pladser), 4573 Højby Sj.

Tlf. (03) 42 24 67

Bestyrere: Irma og Sv. Kure

Plejehjemmet »Egegården«

(36 pladser) 4572 Nr. Asminderup

Tlf. (03) 42 42 23

Bestyrer: Birgit Damsgård Christen-
sen

Vig alderdomshjem (22 pladser)

Møllevej, 4560 Vig

Tlf. (03) 41 58 79 og 41 54 79

Bestyrerinde: Bitten Olesen

Børne-, ungdoms- og forsorgs-
institutioner:

Anneberg Børnehjem

(drengene og piger, (2-14 år)

Anneberg, 4500 Nykøbing Sj.

Tlf. (03) 41 00 88

Forstander: Vakant

Skoler:**Kommunale folkeskoler:**

Egebjerg skole
Skoleleder: Ivan Back Svendsen

4500 Nykøbing Sj.

Tlf. (03) 42 83 16

Højby skole

Skoleinspektør: Erik Nielsen

4573 Højby Sj.

Tlf. (03) 42 21 60

Nr. Asminderup skole

Skoleleder: J. Chr. Schrøder

4572 Nr. Asminderup

Tlf. (03) 42 42 58

Odden skole

Skoleleder: Svend Hansen

4583 Sj. Odde

Tlf. (03) 42 61 53

Ulstrup skole

Skoleleder: Tove Axelgaard

4560 Vig

Tlf. (03) 41 54 09

Vig skole

Skoleinspektør: Johs. Hansen

4560 Vig St.

Tlf. (03) 41 51 71

Private skoler:

Gudminderup friskole

4573 Højby Sjælland

Tlf. (03) 42 27 03

Skoleleder: Hans Lind

Den frie skole

Bøsserup, 4500 Nykøbing Sj.

Tlf. (03) 42 85 42

Skoleleder: Kåre Djurås

Gymnaslum:

Odsherred gymnaslum,

Vig skole, 4560 Vig.

Tlf. (03) 41 64 72

Rektor: Jens K. Leth Petersen.

Andre skoler:

Dalhøjgård (Frederiksberg kommunens observationsskole)

4500 Nykøbing Sj.

Tlf. (03) 42 10 76

Forstander: Henning Jensen

Tølløse

Hjortholmvej 9

4340 Tølløse

Tlf. (03) 48 55 00

Postgiro: 9 00 65 16

10—12,30, torsdag tillige 15—18,00

Kommunekode: 345

Amtskommune: Vestsjælland

Retskreds: Holbæk

Politikreds: Holbæk

Skattekreds: Holbæk

Vurderingskreds: Jernløse-Tornved-Tølløse

Folketal 1/10-80: 8.792

Areal i ha:12.897

Kommunevalget 7. marts 1978:

Af 5.763 vælgere stemte 4.514, heraf 4.478 gyldige stemmer. Stemmeprøcent: 78,3. A 1.430 (5), B 704 (2), C 295 (1), V1.250 (5), Z 409 (1), H (Socialistisk Arbejdsgruppe) 390 (1). (C+V).

Kommunalbestyrelsens**15 medlemmer:**

Borgmester: Nielsen, Chr., gårdejer, »Glæmosegård«, Hjortholmvej 10, 4340 Tølløse. Tlf. (03) 48 50 69. (V). FØ, C.

1. viceborgmester: Dilling-Hansen, Arne, direktør, Sønderstrupvej 111, 4360 Kr. Eskilstrup. Tlf. (03) 48 00 77. (V). E, K, Bl.

2. viceborgmester: Sandal, H. Kryger, overlærer, Østergade 38, 4340 Tølløse. Tlf. (03) 48 53 48. (A). Ø, So, FT, Bl.

Andersen, Jørgen Bruno, overmontør, Sneppevej 2, 4350 Ugerløse. Tlf. (03) 48 83 46. (A). E, K, F.

Andersen, Peter Hedegård, sparekassebetjent, Spættevej 4, 4370 St. Merløse. Tlf. (03) 60 12 23. (A). K, F, S, U.

Bjerregård, Jan Løve, kontormand, Østparken 6, 1. th., 4340 Tølløse. (H). So, S.

Carlsen, Frede, forretningsfører, Tølløsevej 30, 3440 Tølløse. Tlf. (03) 48 53 14. (C). Ø.

Christensen, Sv. Aa., landpostbud, Sønderstrupvej 175, 4360 Kr. Eskilstrup. Tlf. (03) 48 01 37. (A). Ø, T, FK.

Hansen, Johannes, gårdejer, Bukkerupvej 147, 4340 Tølløse. Tlf. (03) 48 00 29. (Z). K, S.

Hansen, Poul, husmand, Stestrup Oldvej 33, 4360 Kr. Eskilstrup. Tlf. (03) 48 02 85. (B). So, T, FE.

Johansen, Karin, husmoder, Peder Væversvej 11, 4340 Tølløse. Tlf. (03) 48 58 17. (A). So, E.

Larsen, Chr., gårdejer, Tåstrupvej 51, 4370 St. Merløse. Tlf. (03) 60 10 97. (V). So, T, F, S.

Nielsen, Leif, lærer, Skolestien 6, 4340 Tølløse. Tlf. (03) 48 56 65. (B). Ø, FSo, FF.

Svendsen, Jørgen, købmand, Glæmosevej 9, 4340 Tølløse. Tlf. (03) 48 50 05. (V). T, E, K, F, FU.

Thaudal, Mary, husmoder, Hovedgaden 55, 4350 Ugerløse. Tlf. (03) 48 80 31. (V). So, K.

Nedsatte udvalg og kommissioner: (formænd)

Økonomiudvalget:

Borgmester, gårdejer Chr. Nielsen.

Stående udvalg:

Det sociale udvalg: Lærer Lelf Nielsen.

Udvalget for teknik og miljø:

Overlærer H. Kryger Sandal.

Udvalget for kulturelle anliggender:

Landpostbud Sv. Aa. Christensen.

Udvalget for faste ejendomme:

Husmand Poul Hansen.

Andre udvalg og kommissioner:

Ligningskommission: Henry Jacobsen.

Skolekommission: Jørgen Larsen.

Rådg. biblioteksudv.: Sonja Olsen.

Sekretær for kommunalbestyrelsen:

Kæmner Kurt Jørgensen.

Kommunens revision:

Kommunernes Revisionsafdeling.

Den kommunale administration:

Kæmner: Kurt Jørgensen.

ØKONOMISK FORVALTNING:

Kommunebogholder:

Hans Erik Nielsen.

Ekspeditionskontor:

Overassistent: Edith Roedlger.

Pantefoged:

Overassistent: Anni Sørensen.

Folkeregister:

Fuldmægtig: Herdis Pedersen.

Skattevæsen:

Skatteinspektør: Sven Pedersen.

Ligningsafdelingen:

Skatterevvisor: Bent Hansen.

Arbejdsgiverkontrol:

Overassistent: Jens Peter Riis.

SOCIAL- OG SUNDHEDS-FORVALTNING:

Socialinspektør: Harry Ekdahl.

Stedfortræder: Fuldmægtig Else Petersen.

Sikringsafdeling:

(Dagpenge, sygesikring, familieydelse, boligsikring)

Fuldmægtig: Carl Larsen.

Hjemmeplejeleder:

Birgit Hvid.

Dagplejeleder:

Karen Petersen.

Børnetandpleje:

Klinikchef: Annelise Bastholm.

TEKNISK FORVALTNING:

Kommuneingeniør: H. E. R. Lausen.

Ingeniør: L. P. Andersen.

Vejformand: Per Frederiksen.

Bygningsinspektorat:

Bygningsinspektør: Roar Gjerrild.

Ejendomsbeskatning:

Fuldmægtig: Karl Bank Andersen.

Brandinspektorat:

Brandinspektør: Børge Rasmussen, Truelsdalvej 12, 4340 Tølløse.

Civilforsvar:

Daglig leder: Lærer Robert Schløtt.

Værkerne:

Vandværk:

Vandværksbestyrere:

Kr. Eskilstrup: Carl Hansen

Brinken 3, 4360 Kr. Eskilstrup

Tlf. (03) 48 01 82

St. Merløse: Alfred Nielsen, Bakken 2, 4370 St. Merløse. Tlf. (03) 60 11 63

Ugerløse: Tage Johansen, Hovedgaden 58, 4350 Ugerløse. Tlf. (03) 48 81 91

Kvarmløse-Tølløse: Jørgen Thomsen, Truelsdalsvej 28, Marup, 4390 Vipperød. Tlf. (03) 48 57 12

Levnedsmiddelkontrol:

Holbæk kommunale Levnedsmiddelkontrollaboratorium.

Stadsdyrlæge: J. Hestbeck Petersen, Ved Faugården 7, 4300 Holbæk

KULTUREL FORVALTNING:

Skolevæsenet:

Ledende skoleinspektør: Flemming Gylling Christensen.

Ungdomsskoleinspektør: Mogens Helt.

Biblioteksvæsenet:

Tølløse bibliotek
Hjortholmvej 7, 4340 Tølløse
Tlf. (03) 48 58 71

Bibliotekar: Bente Dyhrberg Nielsen.

Sociale institutioner, skoler m. v. i Tølløse kommune:

Sociale Institutioner:

Plejehjem:

Plejehjemmet Kirke-Eskilstrup
(28 pladser)

Tlf. (03) 48 00 43

Leder: Fru Anna Nielsen

Sønderstrupvej 186
4360 Kr. Eskildstrup.

Plejehjemmet Ugerløse
(16 pladser)
Tlf. (03) 48 81 21
Leder: Fru L. Sode Jensen
Østrupvej 111
4350 Ugerløse

Plejehjemmet Tølløse
(37 pladser)
Leder: Sygeplejerske K. Walther
Tølløsevej 46
4340 Tølløse

Den selvejende Institution
omsorgscentret »Møllevang«
Ørnevej 50, 4370 St. Merløse
15 plejepladser
15 kollektivboliger
Dagcenter
Tlf. (03) 60 12 20
Leder: Sygeplejer Christian Lorentsen.

Døgninstitutioner:

Tølløse børne- og ungdomspension
Kvarmløsevej 20
4340 Tølløse
Tlf. (03) 48 51 72
Leder: Niels Larsen
25 unge i alderen 10-18 år

Skoler:

Kommunale folkeskoler:

Stestrup skole og
Soderup småbørnsskole
4360 Kirke-Eskilstrup
Tlf. (03) 48 01 17
Skoleinspektør: O. Juul

Store-Merløse centralskole
4370 Store-Merløse
Tlf. (03) 60 11 89
Skoleinspektør: Flemming Gylling
Christensen

Have-Borup forskole
4370 St. Merløse
Tlf. (03) 60 13 22

Forskole til Store-Merløse central-
skole

Tølløse centralskole, 4340 Tølløse
Tlf. (03) 48 50 33
Skoleinspektør: Vakant

Ugerløse skole, 4350 Ugerløse
Tlf. (03) 48 83 43
Skoleinspektør: Kai Geertsen

Private skoler:

Sejergårdsskolen, 4340 Tølløse
Tlf. (03) 48 51 24
Skoleinspektør: K. Albrechtsen

Andre skoler:

Baptisternes skoler
Efterskole, realskole og højskole
Tlf. (03) 48 54 89 (efterskolen samt
realskolen)
Forstander: Axel Grarup
Tlf. (03) 48 60 93 (højskolen)
Forstander: Asger Grarup
Fællesadministration:
Tlf. (03) 48 55 27

Baptisternes teologiske seminarium
Kvarmløsevej 37, 4340 Tølløse
Tlf. (03) 48 51 95
Rektor: Erik Christensen

Tønder

Rådhuset
Torvet 1
6270 Tønder
Tlf. (04) 72 18 10
Postgiro: 6 00 62 05

Borgmesterkontor:

Kæmnerkontor:

Folkeregister:

Skattekontor:

Kulturel forvaltning:

9-12,30, torsdag tillige 16-18

Socialkontor:

Jomfrustien 8

6270 Tønder

Tlf. (04) 72 18 10

9-12,30, torsdag tillige 16-18

Teknisk forvaltning:

Ribelandsvej 37

6270 Tønder

Tlf. (04) 72 18 10

9-12,30, torsdag tillige 16-18

Civillforsvarskontor:

Jernbanegade 30

6270 Tønder

Tlf. (04) 72 18 10

9-12,30, torsdag tillige 16-18

Kommunekode: 0541

Amtskommune: Sønderjylland

Retskreds: Tønder

Politikreds: Tønder

Skattekreds: Haderslev

Vurderingskreds: Tønder

Folketal 1/10-80: 12.503

Areal i ha: 18.748

Kommunevalget 7. marts 1978:

Af 8.474 vælgere stemte 6.904, heraf
6.870 gyldige stemmer. Stemmepro-
cent: 81,4. A 2.223 (7), B 255 (1), C 604
(2), E 57 (0), F 87 (0), K 261 (1), Q 181
(0), S 784 (2), V 1.917 (6), Y 164 (0), Z
252 (0), T (Tønder borgerliste) 85 (0).
[V1+V2]. (B+E), (C+Q+V1,V2), (F+
K+Y).

Byrådets 19 medlemmer:

Borgmester: Børsting-Andersen, Jens, revisor, Vinkelvej 15, Rørkær, 9270 Tønder. Tlf. (04) 72 20 40. (V). FO, FC, FBe.

1. viceborgmester: Christensen, Peter, bankdirektør, Dragonvej 35, 6270 Tønder. Tlf. (04) 72 19 07. (C). Ø, F, Be.

2. viceborgmester: Johannsen, Kurt, viceskoleinspektør, Leosallé 48 b, 6270 Tønder. Tlf. (04) 72 14 24. (A). Ø, T.

Andersen, Ester, kontorassistent, Lærkevej 12, 6270 Tønder. Tlf. (04) 72 14 53. (A). FSo.

Behrens, Holger, konsulent, Lydersholmvej 4, Grøngård, 6270 Tønder.

Tlf. (04) 76 41 28. (V). So, K, FLi, Gr.

Falkenberg, Per, politiasistent, Nørremarksvej 12, 6270 Tønder. Tlf. (04) 72 19 16. (A). FE.

Fischer, Arne skoleinspektør, Rugfennen 10, Møgeltønder, 6270 Tønder. Tlf. (04) 77 84 55. (A). So, B, Be.

Hansen, Andreas, erhvervsorienteringskonsulent, Nygade 20, 6270 Tønder. Tlf. (04) 72 29 85. (V). E.

Johnsen, Paul, overassistent, Horups-gade 56, 6270 Tønder. Tlf. (04) 72 27 29. (A). T, E, Be.

Juhl, Hans, fhv. gårdejer, Værftvej 14, 6270 Tønder. Tlf. (04) 72 20 86. (V). So, F, Li, Gr.

Kier, Chr., gårdejer, Hostrupvej 19, Jejsing, 6270 Tønder. Tlf. (04) 76 42 15. (S). So, FT.

Møllergaard, P. E., direktør, Nygade 34, 6270 Tønder. Tlf. (04) 72 29 50. (V). T, K.

Nielsen, Ruth, fru, Leonhardtsvej 15, 6270 Tønder. Tlf. (04) 72 19 30. (B). E, Be.

Pedersen, Flemming Schreiber, lærer, Carstengade 81, 6270 Tønder. Tlf. (04) 72 36 73. (K). So, F, V.

Petersen, Inger Bønning, overassistent, Viben 53, 6270 Tønder. Tlf. (04) 72 25 36. (V). FK.

Thomsen, Aksel, gårdejer, Møllevej 55, Møgeltønder, 6270 Tønder. Tlf. (04) 77 82 12. (C). So, T, E, B, C, Gr.

Thomsen, Arne, postbud, Egevangen 4, Jejsing, 6270 Tønder. Tlf. (04) 76 42 80. (A). Ø, K, C.

Tranberg, Egon von Lengern, politiasistent, Benediktevej 2, 6270 Tønder. Tlf. (04) 72 14 44. (A). K, F, FS, U.

Wernich, Dieter, viceskoleinspektør, Leosalle 60, 6270 Tønder. Tlf. (04) 72 14 03. (S). Ø.

Nedsatte udvalg og kommissioner: (formænd)**Økonomiudvalget:**

Borgmester, revisor Jens Børsting-Andersen.

Stående udvalg:

Det sociale udvalg: Kontorassistent Ester Andersen.

Udvalget for tekniske anliggender: Gårdejer Chr. Kier.

Udvalget for faste ejendomme: Politiasistent Per Falkenberg.

Udvalget for kulturelle anliggender: Overassistent Inger Bønning Petersen.

Andre udvalg og kommissioner:

Brandkommission: Politimester Preben Jacobsen.

Civilforsvarskommission: Borgmester, revisor Jens Børsting-Andersen.

Ligningskommission: Konsulent Holger Behrens.

Skolekommission: Politiasst. Egon von Lengern Tranberg.

Sekretær for byrådet:

Kommunaldirektør Egon Nielsen.

Kommunens revision:

Kommunernes Revisionsafdeling.

Den kommunale administration:

Kommunaldirektør: Egon Nielsen.

Borgmesterkontor:

Sekretariatschef: Hans Holt.

ØKONOMISK/ADMINISTRATIV FORVALTNING:**Kommunekontor:**

Kommunalebogholder: Peter Christensen.

Skattekontor/folkeregister:

Skatteinspektør: C. H. Bøg.
Skatterevisor: Robert Møller Nørby.
Fuldmægtig: Benny Nielsen.

SOCIAL- OG SUNDHEDS-**FORVALTNING:**

Jomfrustien 8

Tlf. (04) 72 18 10

Socialinspektør: Hans Bohlbros.

Souschef: Thomas Wind.

Sekretariat:Planlægning, budget, regnskab,
journal, sagstyring, information og
visitation, ekspedition og kasse.**Sikringsafdeling:**Børnetilsbud, ungdomsydelser, bør-
nebidrag, underholdsbidrag.

Boligsikring, boligydelse.

Dagpenge, sygesikring, pensioner.

Bistands- og familieafdeling:

Rådgivning og tilsyn.

Støtte til børn og unge.

Kontanthjælp.

Dag- og døgnpleje.

Daginstitutioner, herunder central
pladsanvisning.Spædbørns- og skolesundhedspleje,
skolelæge, børnetandpleje.**Pleje- og omsorgsafdeling:**

Praktisk bistand i hjemmet.

Omsorg, hjælpemidler, motorkøre-
tøjer. Hjemmepleje: Hjemmesyge-
pleje, hjemmehjælp.Plejehjem, boliger for pensionister,
herunder visitation.**KULTUREL FORVALTNING:**

Ledende skoleinspektør:

Henrik E. Pedersen.

Ungdomsskoleinspektør:

Preben Rasmussen.

Biblioteksvæsenet:

Tønder bibliotek

Richtensgade 10, 6270 Tønder

Tlf. (04) 72 33 26

Overbibliotekar: Otto Friis

TEKNISK FORVALTNING:**Stadsingeniørens kontor:**Stadsingeniør: Cand. polyt. Ernst
A. Sørensen.**Ekspeditionskontor:**

Fuldmægtig: A. Wortmann.

Vejafdeling:

Afdelingsingeniør: Leo Jensen.

Kommuneformand: O. Pharsen.

Ingeniørkontor:

Afdelingsingeniør: P. Thomassen.

Kommunegartner:

Chr. Andersen.

Brandvæsen:

Brandinspektør: C. G. Nielsen

Civildforsvar:Civildforsvarsleder: Afdelingsingeniør
Per Thomassen.

Civildforsvarsinspektør: Anker

Alsing, Jernbanegade 30, 6270 Tønder

Værkerne:Kommunale værker (El og vand-
værk)

Driftsleder: A. Kyvsgaard.

Levnedsmiddelkontrol:

Stadsdyrlæge: Dagnæs Hansen.

Sociale institutioner, skoler m. v. i**Tønder kommune:****Sociale Institutioner:****Plejehjem:**

Leos Plejehjem (38 pladser)

Leosalié 4-6. Tlf. (04) 72 24 77

Bestyrer: Sygeplejerske Merry
Gellert

Richtens Plejehjem (74 pladser)

Plantagevej 35. Tlf. (04) 72 33 50

Bestyrer: Kirstine Barrett

**Børne-, ungdoms- og forsorgs-
institutioner:**

Det Struckske børnehjem

(20 børn 0-18 år) ophold af længere
varighed

Plantagevej 7. Tlf. (04) 72 22 27

Leder: Frk. Eily Jensen.

Vidaskolen (Ca. 50 evnesvage drenge
og piger)

Ludw. Andresensvej 39 A

Tlf. (04) 72 14 64

Leder: Johs. Sørensen

Skoler:**Kommunale folkeskoler:**

Abild skole, Tønder

Tlf. (04) 72 19 63

Skoleinspektør: Knud Erik Jensen

Jejsing centralskole, Jejsing

Tlf. (04) 76 43 66

Skoleinspektør: Peter Wolf

Tønder kommuneskole, Skolevej

Tlf. (04) 72 33 33

Skoleinspektør: Henrik E. Pedersen

Møgeltønder skole, Møgeltønder

Tlf. (04) 77 82 04

Skoleinspektør: Arne Fischer

Private skoler:

Ludwig Andresen-skolen,

Popsensgade 2, Tønder

Tlf. (04) 72 25 21

Rektor: Manfred Uth

Gymnasier:

Tønder statsskole og HF-kursus

Popsensgade 25

Tlf. (04) 72 10 28

Rektor: Hans Otto Jensen

Andre skoler:Tønder handelsskole, Martin Ham-
merichsvej 2

Tlf. (04) 72 43 53

Forstander: Ejnar Mortensen

Tønder statsseminarium

Østergade 65. Tlf. (04) 72 35 11

Ny afdeling:

Holmevej 2. Tlf. (04) 72 35 11

Rektor: H. Hedelykke Pedersen

Statseminariets øvelsesskole
Østergade 65, Tlf. (04) 72 35 12
Ny afdeling:
Holmevej 2. Tlf. (04) 72 35 12
Skoleinspektør: Benny Barrett

Tønder tekniske skole
Richtsensgade 12
Tlf. (04) 72 42 11
Forstander: Keld Fuchs

Tønder landbrugsskole
Gørrismarkvej
Tlf. (04) 72 41 00
Forstander: Frede Nissen

Emmerske Efterskole
Åbenråvej 16, St. Emmerske
Tlf. (04) 72 44 33
Forstander: Gert Niemann

Tørring-Uldum

Tjørnevej 6—8—10

7171 Uldum

Tlf. (05) 67 82 55

Postgiro: 4 09 10 00

9—12,30, torsdag dog 15—18

Kommunekode: 627

Amtskommune: Vejle

Retskreds: Brædstrup

Polltikreds: Horsens

Skattekreds: Vejle

Vurderingskreds: Nr. Snede, Tørring-
Uldum

Folketal 1/10-80: 11.450

Areal i ha: 19 05,1

Kommunevalget 7. marts 1978:

Af 7.471 vælgere stemte 6.037, heraf
5.964 gyldige stemmer. Stemmeper-
cent: 80,8. A 1.592 (5), B 356 (1), C 312
(1), Q 138 (0), V 2.149 (8), Z 448 (1), H1
(Linnerup og Hammer sogne) 233 (1),
H2 (Hvirring - Flemming - Hornborg)
283 (1), H3 (Uldum sogn) 168 (0), H4
(Rask Mølle) 285 (1). [H1+H2+H3+
H4]. (C+Q+V).

Kommunalbestyrelsen

19 medlemmer:

Borgmester: Bundgaard, Carl, Ølholm
Bygade 40, 7160 Tørring. Tlf. (05)
80 50 41. (V). FØ.

Viceborgmester: Kristensen, Hans,
tømrermester, Raskvej 52, 8763 Rask
Mølle. Tlf. (05) 67 84 00. (H). Ø, FT&
M, FLI.

Bak, Hans J., politbetjent, Vesterbak-
ken 27, Grejs, 7100 Vejle. Tlf. (05)
85 33 13. (V). Ø, So, FS.

Boeris, Torkild, lærer, Sognegårdsvej
6, Lindved, 7100 Vejle. Tlf. (05) 85 11 94.
(A). T&M.

Christiansen, Agner, gårdejer, Boring
37, 8763 Rask Mølle. Tlf. (05) 67 84 71.
(V). So, LI.

Frandsen, Knud, gårdejer, Møgelbjerg-
vej 7, Hvirring, 8762 Flemming. Tlf.
(05) 67 30 16. (H). E, K, LI.

Jacobsen, Frede, Gdr, Kalhavevej 47,
Kalhave, 7171 Uldum. Tlf. (05)
67 83 48. (V). T&M, E, LI.

Jacobsen, Thomas, gårdejer, Viborg
Hovedvej 50, Sindbjerg, Lindved, 7100
Vejle. Tlf. (05) 85 10 95. (V). FE, K.

Kaltoft, Hans Jørgen, gårdejer, »Al-
stedgaard«, 7160 Tørring. Tlf. (05)
80 17 19. (V). Ø, K.

Kjeldgaard, Harald, mejerist, Solfang
26, 7160 Tørring. Tlf. (05) 80 10 36, pri-
vat (05) 80 11 70. (A). Ø, So.

Kristiansen, Tage, gårdejer, Alevvej 61,
Hjortsvang, 7160 Tørring. Tlf. (05)
67 61 34. (H). T&M, E.

Müllertz, Sven, fabriksbestyrer, Kær-
vejen 15, 7171 Uldum. Tlf. (05) 67 82 66.
(A). So, E.

Møller, Bent V., postbud, Nyvej 15,
Aale, 7160 Tørring. Tlf. (05) 67 60 33.
(B). So, E, LI.

Møller, Jens, købmand, Jernbanegade
4, 7160 Tørring. Tlf. (05) 80 10 44. (C).
So, T&M, LI.

Olesen, Eva Smedegaard, husmoder,
Holmdalsvej 15, Ølholm, 7160 Tørring.
Tlf. (05) 80 50 53. (V). So, K.

Sørensen, Jens, kommuneassistent, Ci-
korlevej 16, 8763 Rask Mølle. Tlf. (05)
67 82 92. (A). T&M, K.

Sørensen, Jens Lindved, murermester,
Kærvejen 21, 7171 Uldum. Tlf. (05)
67 81 56. (Z). T&M.

Vesterholm, Darling, repræsentant,
Vesterbakken 19, Grejs, 7100 Vejle.
Tlf. (05) 85 31 88. (A). E, K.

Aagesen, Knud H., dyrlæge, Skolegade
24, 7171 Uldum. Tlf. (05) 67 81 78. (V).
FK.

Nedsatte udvalg og kommissioner: (formænd)

Økonomiudvalget:

Borgmester Carl Bundgaard.

Stående udvalg:

Det sociale udvalg: Mejerist Harald
Kjeldgaard.

Udvalget for tekniske anliggender:

Viceborgm. Hans Kristensen.

Udvalget for faste ejendomme:

Gårdejer Thomas Jacobsen.

Udvalget for kulturelle anliggender:

Dyrlæge Knud H. Aagesen.

Andre udvalg og kommissioner:

Fritidsnævn: Sven Müllertz.

Ligningskommission:

Tømrermester Hans Kristensen.

Skolekommission:

Politibetjent Hans J. Bak.

Sekretær for kommunalbestyrelsen:

Svend Aage Nørgaard.

Kommunens revision:

Kommunernes Revisionsafdeling.

Den kommunale administration:

Kommunaldirektør: Svend Aage Nør-
gaard.

Borgmesterkontor:

Ægteskabssager:

Kommuneassistent: Ingeborg Jensen.

ØKONOMISK/ADMINISTRATIV FORVALTNING:

Budget og regnskab:

Bogholder: J. Ulnitz.

Ind- og udbetalinger:

Kasserer:

Lønninger:

Fuldmægtig: Helga Foldager.

SKATTEVÆSEN:

Skatteinspektør og forskudsregistra-
tør J. Skjærlund.

Folkeregisterfører: Gunnar Eg.

Arbejdsgiverkontrollør:

Overassistent: Kirsten Hansen.

Pantefoged: Bent Jensen.

SOCIAL- OG SUNDHEDSFOR- VALTNING:

Socialinspektør: Vakant.

Fuldmægtig: Per Hermann.

Boligsikring, børnetilskud og -bidrag:
Overassistent: Else Hindsgaul.

TEKNISK FORVALTNING:

Kommuneingeniør: Chr. Leimand.

KULTUREL FORVALTNING:

Skolevæsenet:

Ledende skoleinspektør:

Carl E. Olesen, Tørring skole.

Fritidskonsulent: Kurt O. Nielsen.

Fuldmægtig: Gert Würgler.

Biblioteksvæsenet:

Ledende skolebibliotekar:

Kirsten Boerlis, Lindved.

Skolebibliotekskonsulent:

H. Høj, Tørring.

Hovedbibliotek: Lindved bibliotek

Lindved, 7100 Vejle

Tlf. (05) 85 12 46

Ledende bibliotekar: Kirsten Boerlis

Sociale institutioner, skoler m. v. i Tørring-Uldum kommune:

Sociale institutioner:

Plejehjem:

Lindved plejehjem

Tlf. (05) 85 10 73

Leder: Ellen og Johs. Tange Ander-
sen

(25 pladser)

Pensionistboliger i Langskov

Tlf. (05) 80 51 26

Vicevært: Oline Brynning

(12 pladser)

Pensionistboliger i Uldum

Tlf. (05) 67 82 25

Leder: Frede Follmann

(15 pladser)

Tørringlund Hvilehjem

7160 Tørring

Tlf. (05) 80 11 46

Leder: Nørgård Christensen

(28 pladser)

De gamle Hjem, Flemming

Tlf. (05) 67 30 40

Leder: Gunnar og Rosa Grønning

(ca. 30 pladser)

Den Selvejende Institution

»Plejehjemmet Rask Hovedgård»

8763 Rask Mølle

Tlf. (05) 67 84 39

Leder: Hanna Grøndal

(19 pladser)

Åle Alderdomshjem, Åle

Tlf. (05) 64 74 11 - 44

Leder: Gerda Jensen

(ca. 17 pladser)

Skoler:**Kommunale folkeskoler:**

Langskov skole, Ølholm
7160 Tørring. Tlf. (05) 80 51 45
Leder: Karl Mondrup
Lindved Centralskole, Lindved
7100 Vejle. Tlf. (05) 85 14 11
Skoleinspektør: Mogens I. Thomsen
Rask Mølle skole
8763 Rask Mølle
Tlf. (05) 67 83 00
Skoleinspektør: Henning Børresen
Tørring skole
7160 Tørring. Tlf. (05) 80 15 15
Skoleinspektør Carl Egon Olesen
Uldum skole, 7171 Uldum
Tlf. (05) 67 80 37
Skoleinspektør: B. Haugstrup
Ale skole, Ale
7160 Tørring. Tlf. (05) 67 61 66
Skoleinspektør: Ole Bisgaard

Gymnasier:

Tørring gymnasium,
7160 Tørring
Tlf. (05) 80 18 44
Rektor: Kurt Fredsgaard

Andre skoler:

Flemming efterskole
8762 Flemming. Tlf. (05) 67 30 89
Forstander Sv. Rollighed
Uldum Højskole, 7171 Uldum
Tlf. (05) 67 82 11
Forstander: Poul Erik Søb

Tårnby

Amager Landevej 76

2770 Kastrup

Tlf. (01) 50 15 01

Postgiro: 3 00 34 18 — 6 40 17 83

10—14,30, torsdag dog 10—17,30

Kommunekode: 185

Amtskommune: København

Retskreds: Tårnby

Politikreds: Tårnby

Skattekreds: Amager-Hvidovre

Vurderingskreds: Amager (nordre og søndre)

Folketal 1/10-80: 41.698

Areal i ha: 6.266

Kommunevalget 7. marts 1978:

Af 30.144 vælgere stemte 20.316, heraf 20.117 gyldige stemmer. Stemmepercent: 67,4. A 10.497 (10), B 535 (1), C 2.595 (3), E 381 (0), F 953 (1), K 1.405 (1), M 525 (0), V 433 (0), Y 617 (0), Z 1.650 (1), T 526 (0). (B+E+V), (C+M), (F+K+Y).

Kommunalbestyrelsens**17 medlemmer:**

Borgmester: Feldvoss, Tork., Hyben Allé 3, 2770 Kastrup. Tlf. (01) 50 43 25. (A). FØ, FE, FS.

1. viceborgmester: Nielsen, F. Dahl, distriktsoldchef, Fortgård Allé 22, 2770 Kastrup. Tlf. (01) 50 53 98. (A). Ø, FK.

2. viceborgmester: Zimino, Henrik, lærer, Hyben Allé 82 st. mf., 2770 Kastrup. Tlf. (01) 51 73 79. (A). Ø, FT, E, B, F, LI.

Boller, Jytte, rengøringsassistent, Hyben Allé 82, 1.th., 2770 Kastrup. Tlf. (01) 51 51 68. (A). K, Sko, F, LI, S.

Bønnelycke, Per Kleis, systemchef, Glamsbjergvej 49, 2770 Kastrup. Tlf. (01) 51 04 81. (B). E, K.

Dissing, Erik, lærer, Kastrupvej 255, st. tv., 2770 Kastrup. Tlf. (01) 51 55 95. (Z) E, Sko, F.

Feldvoss, Poul, lærer, Pyrus Allé 25, 2770 Kastrup. Tlf. (01) 51 31 40. (A). So, T, K, FF.

Hansen, Vibeke, Merkur Allé 3, 2770 Kastrup. Tlf. (01) 50 93 72. (A). FSo, T, Sko.

Harpøth, Jens, generalauditor, Østermarievej 23, 2770 Kastrup. Tlf. (01) 50 10 62. (C). Ø, T, E.

Klausen, Inger Høybye, tandlæge, Sønderholm Allé 10, 2770 Kastrup. Tlf. (01) 50 59 68. (C). T, K, U.

Nyegaard, Ingrid, kontorassistent, Vintergækvej 3, 1. th., 2770 Kastrup. Tlf. (01) 51 10 14. (A). So, E, Sko.

Nørrung, Annelise, Teglkåsevej 1, 3. th., 2770 Kastrup. Tlf. (01) 5023 80. (C). So, Sko, S.

Pedersen, Johannes, trafikfunktionær, Tingbakken 15, 2770 Kastrup. Tlf. (01) 51 40 23. (A). So, T, E, FB.

Pedersen, Ove, typograf, Teglkåsevej 22, 2770 Kastrup. Tlf. (01) 51 30 24. (K). Ø, So, Sko.

Schmidt, Kate, sygeplejerske, Munkebjergvej 93 B, 2770 Kastrup. Tlf. (01) 51 06 41. (A). K, FSKo, S, U, V.

Stasel, Mogens, trykkeriarbejder, Tobrukvej 22, 2770 Kastrup. Tlf. (01) 53 03 99. (F). T, K, F.

Tønder, Ole, skolebetjent, Tårnbyvej 1, 2770 Kastrup. Tlf. (01) 50 01 16. (A). So.

Nedsatte udvalg og kommissioner: (formænd)

Økonomiudvalget:

Borgmester Tork. Feldvoss.

Stående udvalg:

Det sociale udvalg: Vibeke Hansen.

Udvalget for tekniske anlæggender:

Lærer Henrik Zimino.

Udvalget for faste ejendomme:

Borgmester Tork. Feldvoss.

Udvalget for kulturelle anlæggender:

Distriktstoldchef F. Dahl Nielsen.

Skoleudvalg: Sygeplejerske Kate Schmidt.

Andre udvalg og kommissioner:

Brandkommission: Trafikfunktionær Johannes Pedersen.

Fritidsnævn: Lærer Poul Feldvoss.

Ligningskommission: Kommunalarb. Olav Lund.

Skolekommission: Borgmester Tork. Feldvoss.

Sekretær for kommunalbestyrelsen:

Kommunaldirektør V. Mogensen.

Kommunens revision:

Statsaut. revisor Fa. Schøbel & Marholt.

Den kommunale administration:

Kommunaldirektør V. Mogensen.

KOMMUNALBESTYRELSENS SEKRETARIAT:

Leder: Sekretariatschef Karl Pedersen.

Folkeregister: Eksp.sekr. Sv. Aage Petersen.

ØKONOMISK FORVALTNING:

Leder: Kommunaldirektør V. Mogensen.

Økonomiafdeling:

Økonomichef: Harry Lærkholm.

Bogholderi:

Kommunebogholder: Herbert Thorius.

Kasse:

Kommunekasserer: Axel Christensen

Opkrævningsafdeling:

Afdellingsleder: Ivan Møller.

Ejendomsbeskatning:

Ekspeditionsssekretær: Ellen Jensen.

Lønningsafdeling:

Afdellingsleder: Arne Vexø.

Byggeadministration:

Afdellingsarkitekt: H. O. Laursen.

Indkøbsafdeling:

Eksp.sekr.: Fl. Dyrsted.

Ligningsafdeling:

Kontorchef: Tage Frandsen.

Organisations- og personaleafdeling:

Afdellingsleder: Arne O. Bak.

SOCIAL- OG SUNDHEDS-FORVALTNING:

Leder: Socialinspektør Knud Ørskov

TEKNISK FORVALTNING:

Leder: Stadsingeniør Frank Nielsen.

Brandinspektør: Brandinspektør Terje Myhre.

Civildforsvar: Civildforsvarsinspektør Svend Haack.

Vandværk: Vandværksbestyrer Poul Nielsen.

UNDERVISNINGS- OG KULTUR-FORVALTNING:

Leder: Skoledirektør V. Gelting.

Viceskoledirektør: Aa, Zachariassen.

Undervisningsafdeling:

Afdellingsleder: K. Svahn.

Kultur- og fritidsafdeling:

Afdellingsleder: Torben Christensen.

Ungdomsskoleinspektør:

Holger Bjerg.

Ledende skolepsykolog:

Gunnar Kjær Rasmussen.

Hovedbibliotek:

Amager Landevej 89, 2770 Kastrup

Tlf. (01) 50 09 76

Stadsbibliotekar: Vakant

Sociale institutioner, skoler m. v. i Tårnby kommune:

Sociale institutioner:

Plejehjem:

De Gamles Hjem

Pyrus Allé 15, 2770 Kastrup

Tlf. (01) 50 05 98

Tårnby Kommunes Plejehjem

Irlandsvej 122, 2770 Kastrup

Tlf. (01) 50 44 70

Tårnby Kommunes Plejehjem

Løjtegårdsvej 100, 2770 Kastrup

Tlf. (01) 52 31 00

Tårnbyhjemmet, De Samvirkende

Menighedsplejers Sygehjem

Englandsvej 333, 2770 Kastrup

Tlf. (01) 50 01 79

Daghjem:

Tårnby Kommunes Plejehjem

Daghjemmet

Irlandsvej 122, 2770 Kastrup

Tlf. (01) 50 23 84

Tårnby Kommunes Plejehjem

Daghjemmet

Løjtegårdsvej 100, 2770 Kastrup

Tlf. (01) 52 31 00

Tårnbyhjemmet, De Samvirkende
Menighedsplejers Sygehjem
Englandsvej 333, 2770 Kastrup
Tlf. (01) 52 00 63

Kollektivboliger:

Kollektivboligerne »Televang«
Televangenget 36, 2770 Kastrup
Tlf. (01) 50 12 61

Beskyttede boliger:

Tårnby Kommunes Plejehjem
Løjtegårdsvej 100, 2770 Kastrup
Tlf. (01) 52 31 00

Omsorgscentre:

Omsorgscentret for pensionister
»Bordings Hus«
Klitrose Allé 30, 2770 Kastrup
Tlf. (01) 50 73 95

Omsorgscentret for pensionister
Kongelundsvej 298, 2770 Kastrup
Tlf. (01) 52 09 72

Skoler:**Kommunale folkeskoler:**

Kastrupgårdsskolen
Blåkllokkevej 1, 2770 Kastrup
Tlf. (01) 50 18 66

Skoleinspektør: Mogens Attrup
Kastrup Skole, Saltværksvej 67
2770 Kastrup. Tlf. (01) 50 00 67

Skoleinspektør: Heinz Johansen
Korsvejens Skole, Tårnbyvej 1
2770 Kastrup. Tlf. (01) 50 01 68

Skoleinspektør: Karl Brøcher
Løjtegårdsskolen, Løjtegårdsvej 36
2770 Kastrup. Tlf. (01) 50 75 03

Skoleinspektør Knud Helmer Sø-
rensens
Nordregårdsskolen, Tejn Allé 3
2770 Kastrup. Tlf. (01) 51 40 33

Skoleinspektør: Mogens Ellertsen
Pilegårdsskolen, Ole Klokkersvej 17
2770 Kastrup. Tlf. (01) 50 75 25

Skoleinspektør: Erik Kristensen
Skelgårdsskolen, Ugandavej 138
2770 Kastrup. Tlf. (01) 53 42 11

Skoleinspektør: Per Randløv
Skottegårdsskolen, Saltværksvej 65
2770 Kastrup. Tlf. (01) 50 40 37

Skoleinspektør: Knud Nilsson
Tårnbygårdsskolen, Englandsvej 392
2770 Kastrup. Tlf. (01) 51 17 33

Skoleinspektør: Leif Bergstedt
Tårnby Skole, Sneserevej 10
2770 Kastrup. Tlf. (01) 50 12 42

Skoleinspektør: Birthe Iversen
Gymnasium:
Tårnby gymnasium og HF-kursus
Tejn Allé 5, 2770 Kastrup
Tlf. (01) 51 36 00

Rektor: A. Vistl Jacobsen
Private skoler:
Amager private Grundskole
Hornevej 1-5, 2770 Kastrup
Tlf. (01) 51 55 14
Inspektør: Henrik Poulsen

Andre skoler:

Københavns amtskommunes
forberedelseskursus, Amager
Hornevej 1-5, 2770 Kastrup
Tlf. (01) 51 18 90

Skoleinspektør: Peter Ove Jørgen-
sen.

Tårnby børnehaveseminarium
Løjtegårdsvej 167
Tlf. (01) 51 33 55

Rektor: Ole Brandt Johansen

Ulfborg-Vemb

Tingvej 5

6990 Ulfborg

Tlf. (07) 49 15 55

Postgiro: 5 05 26 88

Ma—fre 10—12,30, torsdag tillige 14—18,
lørdag lukket

Kommunekode: 679

Amtskommune: Ringkøbing

Retskreds: Ringkøbing

Politikreds: Holstebro

Skattekreds: Holstebro

Vurderingskreds: Trehøje-Ulfborg-
Vemb.

Folketal 1/10-80: 7.332

Areal i ha: 26.217

Kommunevalget 7. marts 1978:

Af 4.947 vælgere stemte 3.901, heraf
3.856 gyldige stemmer. Stemmepro-
cent: 78,9. A 527 (2), Z 314 (1), H1 (Fæl-
lesliste Ulfborg Stationsby) 702 (3), H2
(Fællesliste Ulfborg Sogn) 241 (1), I1
(Fællesliste Sdr. Nissum, Madum,
Husby) 605 (3), I2 (Fællesliste Thors-
minde) 248 (1), I3 Fællesliste Staby)
339 (2), N1 (Fællesliste Vemb Sta-
tionsby) 546 (3), N2 (Fællesliste Gør-
ding-Vemb-Bur Landdistrikt) 334 (1).
[H1+H2], [I1+I2+I3], [N1+N2]. (H1,H2
+I1,I2,I3+N1,N2).

**Kommunalbestyrelsens
17 medlemmer:**

Borgmester: Nordsmark, Termann,
herreekviperingshandler, Æblehaven
17, 7570 Vemb. Tlf. (07) 48 10 22. (UP).
FØ, H.

1. viceborgmester: Østergaard, Frede
B., gårdejer, Lillelundvej 6, 6990 Ulf-
borg. Tlf. (07) 48 10 25. (UP). Ø, E, B.

2. viceborgmester: Jensen, Verner, købmand, Klitvej 12, Sdr. Nissum, 6990 Ulfborg. Tlf. (07) 49 50 03. (UP). Ø, E, S.
- Andersen, Jens Præstegaard, gårdejer, Præstegaardvej 2., Sdr. Nissum, 6990 Ulfborg. Tlf. (07) 49 50 25. (UP). T, FE, K, B.
- Boerlis, Carl, arbejdsmand, Østerled 4, 6990 Ulfborg. Tlf. (07) 49 14 78. (A). So, T, U.
- Haurum, Arne, overportør, Vestergade 11, 7570 Vemb. Tlf. (07) 48 11 15. (A). FK, F, Ll, S.
- Jakobsen, Jakob Brink, gårdejer, Stabyvej 19, Staby, 6990 Ulfborg. Tlf. (07) 49 13 06. (Z). T, E, B.
- Jensen, Knud, mejeribestyrer, Stabyvej 56, Staby, 6990 Ulfborg. Tlf. (07) 49 10 08. (UP). E, K, F, FS.
- Jørgensen, Viggo, overlærer, Nr. Allé 10, 7570 Vemb. Tlf. (07) 48 13 86. (UP). So, E, FB, U.
- Knudsen, Johs. Dahl, bogholder Spovevej 7, Thorsminde, 6990 Ulfborg. Tlf. (07) 49 71 77. (UP). So, K, FU, S.
- Kæmsgaard, Fritjof G., lærer, Harbogade 56, 6990 Ulfborg. (UP). So, E.
- Lystbæk, Johs., gårdejer, Madum Kjærgårdvej 6, Madum, 6990 Ulfborg. Tlf. (07) 49 12 89. (UP). FT, F, FLl.
- Mathiasen, Viggo, socialudvalgsformand, Holmegade 43, 6990 Ulfborg. Tlf. (07) 49 11 95. (UP). FSo.
- Nielsen, Kaj Brink, el-installatør, Harbogade 5, 6990 Ulfborg. Tlf. (07) 49 15 60. (UP). T, K, FF, S, V, Ø.
- Pedersen, Alfred Tokkesdal, gårdejer, Skråvej 4, Staby, 6990 Ulfborg. Tlf. (07) 49 15 76. (UP). So, T, Ll.
- Poulsen, Gorm, gårdejer, Bygaden 37, Bur, 7570 Vemb. Tlf. (07) 48 40 25. (UP). Ø, T, K.
- Rasmussen, Gerda, husmoder, Dinesensvej 13, 7570 Vemb. Tlf. (07) 48 10 75. (UP). So, K.

Nedsatte udvalg og kommissioner: (formænd)

Økonomiudvalget:

Borgmester, herreekviperingshandler
Termann Nordsmark.

Stående udvalg:

Det sociale udvalg: Viggo Mathiasen.

Udvalget for tekniske anliggender:

Gårdejer Johs. Lystbæk.

Udvalget for faste ejendomme:

Gårdejer Jens Præstegaard
Andersen.

Udvalget for kulturelle anliggender:

Overportør Arne Haurum.

Andre udvalg og kommissioner:

Brandkommission: Overlærer Viggo
Jørgensen.

Fritidsnævn: El-installatør Kaj Brink
Nielsen.

Ligningskommission: Gårdejer Johs.
Lystbæk.

Skolekommission: Mejeribestyrer
Knud Jensen.

Ungdomsskolenævn: Bogholder Johs.
Dahl Knudsen.

Voksenundervisningsnævn:
Husmoder Marie Johansen,
Kløvervænget 4, 7570 Vemb
Tlf. (07) 48 12 92

Sekretær for kommunalbestyrelsen:

Svend Aage Pedersen.

Kommunens revision:

Kommunernes Revisionsafdeling.

Den kommunale administration:

BORGMESTERKONTOR OG SEKRETARIAT:

Kommunaldirektør: Svend Aage
Pedersen.
Fuldmægtig:
Overassistent Inger Tranberg
Andersen.

ØKONOMISK FORVALTNING:

Kommunebogholder:

Per Agerholm.

Fuldmægtig: Kaj Villumsen.

Kasserer:

Ass. Henning Olesen.

Lønninger:

Overassistent: Hans Sørensen.

Pantefoged:

Bent Ellersgaard.

SKATTEFORVALTNING:

Skatteinspektør:

Poul Jensen.

Ligningsafdelingen:

Fuldmægtig: Ole Pøhl.

Arbejdsgiverkontrol:

Overassistent: John Toft.

Selskabsbeskatning:

Overass. John Toft.

Dødsbøbeskatning:

Ass. Valborg Thorstensen.

Forskudsregistrering:

Assistent: Conny D. Kjær.

Ejendomsskatter og kommunale afgifter:

Overassistent: Bjarne Dich.

Folkeregister:

Ass. Else Kynde Nielsen.

**SOCIAL- OG SUNDHEDS-
FORVALTNING:**

Socialinspektør: Rasmus Blide-
Kjeldsen

Stedfortræder: Fuldmægtig Gerda
Røy

Administrationsafdeling

Regnskab, budget:

Fuldmægtig Gerda Røy

Sikringsafdeling

Boligsikring:

Assistent Inga Bennetsen

Boligyldelse:

Assistent Linda Olsen

Familieydelse:

Assistent: Anne Grete Toft

Dagpenge og sygesikring:

Assistent: Kaj Bertelsen

Pensioner:

Assistent: Bodil Tokkesdal Pedersen

Bistandsafdeling

Praktisk bistand i hjemmet m.v.:

Leder: Bente Nielsen

Assistent: Sanne Søgaard

Behandlergruppe

Omfatter alle kommunens beboere:

Leder: Gerda Røy

Sagsbehandlere:

Assistent Mie Holm-Andersen

Assistent Inga Bennetsen

Assistent Linda Olsen

Familievejleder Ruth Pedersen

TEKNISK FORVALTNING:

Kommuneingeniør: Niels Kristensen.

Vej og vandløb: Ing. E. Nymark.

Kloak og renseanlæg: Ingeniør A. S.
Faurbye.

Bygningsinspektorat: Konstruktør
P. Østergaard.

Brandinspektorat:

Brandinspektør: Kommuneingeniør
Niels Kristensen.

KULTUREL FORVALTNING:

Sekretær:

Skolevæsenet:

Adr.: Vemb skole, 7570 Vemb.

Tlf. (07) 48 15 00

Ledende skoleinspektør: Erik F.
Henriksen.

Ungdomsskoleinspektør: Bjarne
Ågren

**Biblioteksvæsenet, samarbejde med
Holstebro kommune:**

Bogbus fra Holstebro centralbibl.,
Kirkestræde 11, Holstebro.

Tlf. (07) 42 33 99

Skolebibliotekskonsulent: Lærer
Einar Nielsen, tlf. (07) 49 12 32

Levnedsmiddelkontrol:

Danmarksgade 2, Struer, tlf. (07)
85 02 04.

Stadsdyrlæge: Hans Jørgensen.

**Sociale institutioner, skoler m. v. i
Ulfborg-Vemb kommune:****Sociale institutioner:****Plejhjem:**

Staby alderdomshjem (10 pladser)

6990 Ulfborg

Tlf. (07) 49 12 15

Bestyrerinde: Else Nielsen

Sønder Nissum alderdomshjem

(10 pladser)

Tlf. (07) 49 50 97

Bestyrerinde: Gerda Nielsen

Plejhjem Ulfborg (30 pladser)

Holmegade 35

Tlf. (07) 49 12 56

Bestyrer: Anne Jette Sloth

De gamle hjem (27 pladser)

Søndergade 25, 7570 Vemb

Tlf. (07) 48 11 78

Bestyrer: Bodil og Egon Bundgaard
Rasmussen.

Røde Kors plejhjem (31 pladser)

Herredsgade 41, 6990 Ulfborg

Tlf. (07) 49 17 44

Bestyrer: Robert Lynggaard

**Børne-, ungdoms- og forsorgs-
institutioner:**

Pallisbjerg kostskole

(32 drenge og piger 7-18 år)

Pallisbjergvej 5, Staby, 6990 Ulfborg

Tlf. (07) 49 14 11

Leder:

Skoler:**Kommunale folkeskoler:**

Bur skole, 7570 Vemb

Tlf. (07) 48 40 79

Førstelærer: Elisabeth Bollerup

Husby skole, 6990 Ulfborg
Tlf. (07) 49 52 52
Førstelærer: Hermann Leo Grøn­bæk
Staby centralskole, 6990 Ulfborg
Tlf. (07) 49 16 73

Skoleinspektør: R. B. Uhre

Sønder Nissum skole,
6990 Ulfborg
Tlf. (07) 49 51 52

Førstelærer: Viggo Kabel
Christensen

Thorsminde skole, 6990 Ulfborg
Tlf. (07) 49 70 75

Skoleinspektør: Asger Schmidt

Ulfborg Byskole
Ole Chr. Kirksvej 10, 6990 Ulfborg
Tlf. (07) 49 18 55

Skoleinspektør: John Larsen

Ulfborg Hovedskole, 6990 Ulfborg
Tlf (07) 49 17 06

Førstelærer: Tage Maan

Vemb skole
Burvej, 7570 Vemb
Tlf. (07) 48 15 00

Ledende skoleinspektør: Erik F.
Henriksen

Private skoler:

Madum Friskole, Madum Kirkevej 1
Madum, 6990 Ulfborg
Tlf. (07) 49 20 84
Skoleleder: Torben Engelbrecht

Andre skoler:

Staby Efterskole, Nørrevej 2
Staby, 6990 Ulfborg
Tlf. (07) 49 11 12
Forstander: Johann Rickers
Statens Specialarbejderskole
»Ulfborg Kjærgaard«, Lystlundvej 12
6990 Ulfborg
Tlf. (07) 49 13 33

Forstander: Henning Madsen

Afdeling af statens specialarbejder-
skole Ulfborg Kjærgaard
Øster Arbberg, 6990 Ulfborg
Tlf. (07) 49 10 83

Afdelingsleder: V. Weinschenck

»Det nødvendige Seminarium«,
Skorkærvej 8

Madum, 6990 Ulfborg
Tlf. (07) 49 10 66

Forstander Poul Jørgensen

»Den rejsende Højskole«,
Skorkærvej 8

Madum, 6990 Ulfborg
Tlf (07) 49 10 66

Forstander: Mikael Norling

Tvind Efterskole, Skorkærvej 8

Madum, 6990 Ulfborg
Tlf. (07) 49 10 66

Forstander: Anni Lundgaard Han-
sen

Tvind Friskole, Skorkærvej 8

Madum, 6990 Ulfborg
Tlf. (07) 49 10 66

Forstander: Karen Thorst

»Den internationale Efterskole«
Skorkærvej 8
Madum, 6990 Ulfborg
Tlf. (07) 49 10 66
Forstander: Hanne Vesterborg

Ullerslev

Rådhuset

Egevangsvej 2

5540 Ullerslev

Tlf. (09) 35 11 71

Postgiro: 5 43 59 00

Borgmesterkontor:

Kommunekontor:

Folkeregister:

Skattekontor:

Socialkontor:

Teknisk forvaltning:

Kulturel forvaltning:

Ma., ti., on., to. og fr. 9,30—12,30
torsdag tillige 14—18

Kommunekode: 489

Amtskommune: Fyn

Retskreds: Nyborg

Politikreds: Nyborg

Skattekreds: Sydfyn

Vurderingskreds: Langeskov-
Ullerslev-Ørbæk

Folketal 1/10-80: 5.037

Areal i ha: 5.376

Kommunevalget 7. marts 1978:

Af 3.314 vælgere stemte 2.798. heraf
2.779 gyldige stemmer. Stemmepro-
cent: 84.4. A 1.022 (5), B 177 (0), C
119 (0), Q 18 (0), V 820 (5), Z 365 (2),
G (Sognellste for Ellinge sogn) 133
(1), H (Flødstrup sogns borgerliste)
125 (0), {V1+V2+V3}. (C+Q+V1, V2,
V3), (G+H).

Kommunalbestyrelsens

13 medlemmer:

Borgmester: Madsen, Niels Peter,
gårdejer, Gedsbergvej 1, 5540 Ullers-
lev. Tlf. (09) 35 10 51. (V). FØ.

Viceborgmester: Mühring, Kurt W.,
pens. politilæstent, Højvænget 17,
5540 Ullerslev. Tlf. (09) 35 21 50. (A). Ø,
FPLM, LI, Bi.

Andersen, Rasmus, ejendomshandler, Bøgeskovvej 123, 5540 Ullerslev. Tlf. (09) 35 14 88. (Z). T, Næ.

Hansen, Elmer, maskinarbejder, Hanesborgvej 1, 5540 Ullerslev. Tlf. (09) 35 13 51. (A). So, PLM.

Hansen, Erne, husmoder, Bremerskovvej 226, 5550 Langeskov. Tlf. (09) 35 10 53. (V). So, PLM, FV.

Jensen, Tage, former, Skovgyden 9, 5540 Ullerslev. Tlf. (09) 36 13 53. (A). So, FT, FF.

Jørgensen, Bent, gårdejer, Skovgyden 13, 5540 Ullerslev. Tlf. (09) 36 10 54. (V). T, K, PLM, F, S.

Keldke, Lis, assistent, Vestergade 8, 5540 Ullerslev. Tlf. (09) 35 17 75. (A). T, K, S, FU.

Koefoed-Hansen, Henning, lærer, Svendborgvej 37, 5540 Ullerslev. Tlf. (09) 35 13 75. (V). FSo, T, F.

Kristensen, Harry, gårdejer, Pårupvej 18, 5540 Ullerslev. Tlf. (09) 35 11 64. (V). Ø, FLI.

Skov, Harald, formand, Gedsbergvænget 1, 5540 Ullerslev. Tlf. (09) 35 16 03. (A). Ø, FK, F, FS, BI.

Talbro, Agnete, husmoder, Ferritslevvej 102, 5863 Ferritslev. Tlf. (09) 98 10 59. (G). So, K, S, BI.

Thomsen, Ole Kjær, gas- og vandmester, Ferritslevvej 78, 5863 Ferritslev. Tlf. (09) 98 11 20. (Z). Ø, PLM, U.

Nedsatte udvalg og kommissioner: (formænd)

Økonomiudvalget:

Borgmester, gårdejer N. P. Madsen.
Stående udvalg:

Det sociale udvalg: Lærer H. Koefoed-Hansen.

Udvalget for tekniske anliggender:
Former Tage Jensen.

Planlægnings- og miljøudvalget: Pens. politiaffluent K. W. Mühring.

Udvalget for kulturelle anliggender:
Formand H. Skov.

Andre udvalg og kommissioner:
Fritidsnævn: Former Tage Jensen.

Ligningskommission: Gårdejer
H. Kristensen.

Skolekommission: Formand
Harald Skov.

Ungdomsskolenævnet: Assistent
Lis Keldke.

Voksenundervisningsnævnet: Husmoder Erne Hansen.

Sekretær for kommunalbestyrelsen:
Bent Poulsen.

Kommunens revision:
Kommunernes Revisionsafdeling.

Den kommunale administration:

Borgmesterkontor:

Kæmner: Bent Poulsen, sekretariatet.

ØKONOMISK/ADMINISTRATIV FORVALTNING:

Bogholderi:
Kommunebogholder Ole Thøgersen.

Skattevæsen:
Forskningsregistrator, arbejdsgiverkontrol, folkeregister:
Fuldmægtig: Jørgen Bækkelund.

Kassererkontor, ejd.skat, vurdering og skødepåtegning:
Overassistent: Bodil Poulsen.

Incasso:
Pantefoged: Eva Rasmussen.

SOCIAL- OG SUNDHEDS-FORVALTNING:

Fuldmægtig: P. Pendorff.

Sygesikringsafdeling:
Overassistent: Norma L. Tagesen.

TEKNISK FORVALTNING:

Kommuneingeniør: Erik F. Johansen.
vej, kloak, fjernvarme, bygningstil-ladelser.

Bygningsinspektør:
Bygningsinsp.: Felix B. Pedersen.

Brandinspektør:
Brandinspektør: Felix B. Pedersen.

Civilforsvar:
Kommuneleder: Kæmner Bent Poulsen.

Værkerne:
Ullerslev kommunale fjernvarme-forsyning:
Varmemester: Alex Andersen.
Tlf. (09) 35 14 18
(træffes på centralens kontor 15-17).

KULTUREL FORVALTNING:

Ledende skoleinspektør:
Jørgen Fridmann
Træffetid: torsdag kl. 17-18.
Overassistent: Inge Lise Jensen.

Skolevæsenet:

Ledende skoleinspektør: Jørgen
Fridmann. Tlf. (09) 35 10 41
Ungdomsskoleinspektør: Aage Leth
Sørensen. Tlf. (09) 35 13 87.

Biblioteksvæsenet:

Ullerslev bibliotek
Skolevej 2, 5540 Ullerslev
Ledende bibliotekar: Fru Gudny
Mengel. Tlf. (09) 35 21 90.

Sociale institutioner, skoler m. v. i Ullerslev kommune:**Sociale institutioner:****Plejhjem:**

De gamles Hjem
Kertemindevej, Ullerslev
Tlf. (09) 35 13 28
Leder: Fru Bodil Jensen
24 pladser
Skellerup Hvilehjem
Højbjergvej 1, 5540 Ullerslev
(privatejet)
Tlf. (09) 35 11 67
Forstanderpar: Inger og Viggo
Andreasen
(11 pladser)

Syge- og plejehjemmet »Egevang«
(Ensomme Gamles Værn og
Ullerslev kommune)
Egevangsvej, Ullerslev
Tlf. (09) 35 19 00
Forstander: Jørgen Mathiesen
24 plejeboliger
18 kollektiv-boliger.
Dagplejehjem, centralkøkken.

Skoler:**Kommunale folkeskoler:**

Ullerslev Centralskole, 5540 Ullerslev
Tlf. (09) 35 10 41
Ledende skoleinspektør: Jørgen
Fridmann
Langved Skole, 5540 Ullerslev
Tlf. (09) 35 15 53
Skoleinspektør: H. H. Svenning.
Skellerup skole, 5540 Ullerslev
Tlf. (09) 35 23 05
Skoleinspektør: Lars Danquart

Andre skoler:

Ullerslev Ungdomsskole
Centralskolen, Ullerslev
Tlf. (09) 35 13 67
Ungdomsskoleinspektør: Aage Leth
Sørensen.

Vallensbæk

Lundbækvej 5
Vallensbæk
2660 Brøndby Strand
Tlf. (02) 73 08 05
Postgiro: 702 95 27

Abningstid: Mandag—torsdag 10—14,
fredag 10—13, torsdag tillige 16—18

Kommunekode: 187

Amtskommune: København

Retskreds: Brøndby

Politikreds: Glostrup

Skattekreds: Brøndby

Vurderingskreds: Vallensbæk-Ishøj

Folketal 1/10-80: 12.285

Areal i ha: 881

Kommunevalget 7. marts 1978:

Af 7.128 vælgere stemte 5.458, heraf
5.431 gyldige stemmer. Stemmeprocent:
76,59. A 1.613 (5), B 129 (0), C
2.754 (9), E 87 (0), F 309 (1), K 132 (0),
V 161 (0), Z 246 (0). (B+E), (F+K).

**Kommunalbestyrelsens
15 medlemmer:**

Borgmester: Hansen, Poul, Bygaden 57,
Vallensbæk, 2620 Albertslund. Tlf. (02)
64 02 21. (C). FØ, FBe, Po, S.

1. viceborgmester: Friis-Mikkelsen, El-
se, fru, Aunsøvej 4, Vallensbæk, 2660
Brøndby Strand. Tlf. (02) 73 13 82. (C).
FSø, Be.

2. viceborgmester: Nielsen, Preben,
cand. oecon., Risingevej 51, Vallens-
bæk, 2660 Brøndby Strand. Tlf. (02)
73 21 27. (A). Ø, T.

Bang, Lis Winge, lærer Rendsagervej
64, Vallensbæk, 2620 Albertslund. Tlf.
(02) 64 11 67. (A). Byp&By, U.

Hockerup, Kurt, skoleinspektør, Hors-
bred 124, Vallensbæk, 2620 Alberts-
lund. Tlf. (02) 64 68 73. (C). FT, Byp&
By, FB, Be, Eks, FF, U.

Jensen, Anders Walther, anlægsgart-
ner, Gl. Køge Landevej 838, Vallens-
bæk, 2660 Brøndby Strand. Tlf. (02)
73 32 78. (C). Ø, T, B, Be, He.

Jensen, Gitte, kontorchef, Gl. Køge Landevej 794 B, Vallensbæk, 2660 Brøndby Strand. Tlf. (02) 73 54 51. (A). Gr, S, T.

Johansen, Inger, fru, Gisselfeldvej 1, Vallensbæk, 2660 Brøndby Strand. Tlf. (02) 73 16 78. (C). So, K, S.

Klær, Lise-Lotte, kantineleder, Rendsagervej 177, Vallensbæk, 2820 Albertslund. Tlf. (02) 64 67 32. (C). So.

Knaack, Birthe, overassistent, Horsbred 168, Vallensbæk, 2620 Albertslund. Tlf. (02) 64 11 66. (C). FK, Byp&By, Sbl, S.

Løvschall, Fritz, elektroniktekniker, Løkketoften 6, Vallensbæk, 2620 Albertslund. Tlf. (02) 64 72 20. (C). T, K, B, La, S, FV.

Osbæk, Ole, fængselsbetjent, Vejlegårdsparken 24, 4., lejl. 42, Vallensbæk, 2660 Brøndby Strand. Tlf. (02) 73 85 02. (A). K, F, Sbl, S, Ø.

Pedersen, Jørgen, sektionsleder, Syv-højvænge 14, Vallensbæk, 2620 Albertslund. Tlf. (02) 64 07 95. (A). K, F, So.

Schrøver, Lone, laboratorietechniker, Kolleruplund 42, Vallensbæk, 2660 Brøndby Strand. Tlf. (02) 73 32 38. (C). Ø, FByp&By, Fre.

Sejrup, Erik, sociolog, Vejlegårdsvej 29, Vallensbæk, 2660 Brøndby Strand. Tlf. (02) 73 63 40. (F). So, Byp&By.

Nedsatte udvalg og kommissioner: (formænd)

Økonomiudvalget:

Borgmester Poul Hansen.

Stående udvalg:

Det sociale udvalg: Fru Else Friis-Mikkelsen.

Udvalget for tekniske anliggender: Skoleinspektør Kurt Hockerup.

Udvalget for kulturelle anliggender: Overassistent Birthe Knaack.

Byplan- og bygningsudvalget: Laboratorietechniker Lone Schrøver.

Andre udvalg og kommissioner:

Bevillingsnævn: Borgmester Poul Hansen.

Brandkommission: Skoleinspektør Kurt Hockerup.

Fritidsnævn: Skoleinspektør Kurt Hockerup.

Idrætsnævn: Skoleinspektør Kurt Hockerup.

Ligningskommission: Direktør Jens Werner Nielsen.

Skolekommission: Ingeniør Bjarne Kryger Falden.

Sekretær for kommunalbestyrelsen: Kommunaldirektør Curt Michelsen.

Kommunens revision:

Schøbel og Marholt.

Den kommunale administration:

ØKONOMISK/ADMINISTRATIV FORVALTNING:

Kommunaldirektør: Curt Michelsen.

Borgmesterkontor:

(sekretariat for kommunalbestyrelse og økonomiudvalg)
Sekretariatschef: Bente Nyvang.

Regnskabsafdeling:

(bogholderi - ejendomsbeskatning - kassererkontor - folkeregister):
Regnskabschef: Henning Berg Larsen.

Skattevæsen:

(ligningsafdeling - arbejdsgiverkontrol - opkrævningsafdeling):
Skatteinspektør: Jørgen Christoffersen.

Skolekontor:

(Sekretariat for kulturelt udvalg, skolekommission, fritidskommission m. fl.)
Skoleledirektør: Hans Christensen.

SOCIAL- OG SUNDHEDSFORVALTNING:

(Sygeskring-dagpenge, boligskring, børnetilsikud m. v., behandlingsafdeling, sekretariat)
Socialinspektør: Leif Nielsen.

TEKNISK FORVALTNING:

Stadsingenløren kontor:
Stadsingenlør: Ove Jeppesen.

BYGNINGSINSPEKTORAT:

Bygningsinspektør: Erik Gøtzsche-Larsen.

Brandinspektør: Ingeniør Arne Leth.

BIBLIOTEKSVÆSENET:

Vallensbæk bibliotek
Hovedbiblioteket
Vallensbæk Nærcenter 40
Vallensbæk
2660 Brøndby Strand
Tlf. (02) 54 54 94
Overbibliotekar: Steen Ebbesen.

Sociale institutioner, skoler m.v. i Vallensbæk kommune:**Sociale institutioner:****Omsorgscenter:**

Korsagergård, Vejlegårdsvej 121,
Vallensbæk, 2620 Albertslund.

Kommunal dagpleje:

Vallensbæk Centervej 2, Vallensbæk
2660 Brøndby Strand
Tlf. (02) 73 13 34 og (02) 73 13 28
Dagplejeleder: Fru Inger Rievers
Jensen.

Skoler:**Kommunale folkeskoler:**

Vallensbæk skole, Bygaden 12
Vallensbæk, 2620 Albertslund
Tlf. (02) 64 95 84
Skoleinspektør: Kurt Hockerup
Egholmskolen, Egholmvej
Vallensbæk, 2660 Brøndby Strand
Tlf. (02) 73 26 46
Skoleinspektør: Poul Erik Kornell-
ussen.
Pilehaveskolen, Horsbred 197
Vallensbæk, 2620 Albertslund
Tlf. (02) 64 40 33
Skoleinspektør: Bjarne Pedersen.

Gymnasier:

Vallensbæk Statsskole
Gymnaslevej 10, Vallensbæk
2620 Albertslund
Tlf. (02) 64 57 22
Rektor: Svend Andersen

Andre skoler:

Vallensbæk ungdomsskole
Ungdomsskoleinspektør:
Hans Peter Hansen, skolekontoret.
Lundbækvej 5, Vallensbæk
2660 Brøndby Strand
Tlf. (02) 73 08 05

Valø**Administrationsbygningen**

Hovedgaden 46

4652 Haarlev

Tlf. (03) 68 60 53

Postgiro: 6 00 95 49

Mandag—torsdag 10,00—12,30, torsdag
tillige 16,00—18,30. Fredag lukket.

Kommunekode: 271

Amtskommune: Roskilde

Retskreds: Køge

Politikreds: Køge

Skattekreds: Greve

Vurderingskreds: Skovbo-Valø

Folketal 1/7-80: 8.550

Areal i ha: 8.571

Kommunevalget 7. marts 1978:

Af 5.694 vælgere stemte 4.746, heraf
4.693 gyldige stemmer. Stemmeper-
cent: 83,4. A 1.489 (5), B 173 (0), C 561
(2), F 161 (1), K 140 (0), M 109 (0), V
1.171 (4), Z 889 (3). (C+M), (F+K).

Kommunalbestyrelsens**15 medlemmer:**

Borgmester: Midtgaard, Uffe, direktør,
Magistraten 3, Endeslev, 4652 Hårlev.
Tlf. (03) 68 52 64. (V). FØ, Po, Pl.

1. viceborgmester: Nielsen, Dan H.,
snekermester, Maglehøjvej 30, Var-
pelev, 4672 Klippinge. Tlf. (03) 67 83 31.
(C). T, Gr.

2. viceborgmester: Jensen, Varly, Ca-
ravanforhandler, Vengevej 6 B, Strø-
by Egede, 4600 Køge. Tlf. (03) 66 60 66.
(Z). Ø, FSo, Pl.

Andersen, John Trap, miljøtekniker,
Cypresvej 10, Strøby Egede, 4600 Kø-
ge. Tlf. (03) 66 74 93. (Z). T, Fre, He,
MV.

Hansen, Anna-Lise Heilmann, lærer,
Bøgevej 10, Strøby Egede, 4600 Køge.
Tlf. (03) 66 61 95. (A). So.

Hansen, Orla, gårdejer, Lundevej 30,
Ll. Linde, 4652 Haarlev. Tlf. (03)
68 64 73. (Z). K, F, U, S.

Jørgensen, Aage, gårdejer, Stevnvej
97, Strøby Egede, 4600 Køge. Tlf. (03)
66 72 03. (V). K, F, Gr, S.

Kurc, Jens Peder, pedel, Ravnsvej 4,
4652 Hårlev. Tlf. (03) 68 62 24. (A). T,
K, F, La, FS.

Ludvigsen, Sven, gårdejer, Alminde 2,
Endeslev, 4652 Hårlev. Tlf. (03) 68 62 87.
(V). So, V.

Madsen, Helge, arbejdsmand, Mølle-
rækken 10, 4651 Valø. Tlf. (03) 66 75 67.
(A). Ø, Gr, Pl.

Nielsen, Hartvig, mejerist, Kærvej 32,
Endeslev, 4652 Hårlev. Tlf. (03) 68 52 97.
(A). T, F.

Nielsen, H. C., købmand, Bøgevej 3, Strøby Egede, 4600 Køge. Tlf. (03) 65 27 00. (C). Ø, FK, Pl, S.

Nielsen, Helge, arbejdsmand, Strøby Bygade 27, 4671 Strøby. (A). Ø, So, Gr. Sigfredsen, Gerd, lærer, Stevnsvej 20 A, Strøby Egede, 4600 Køge. Tlf. (03) 66 61 53. (F). K, U, Pl, S.

Sonne, Holger, bygmester, Vinkelvej 9, 4652 Hårlev. Tlf. (03) 68 63 43. (V). So, FT, Pl.

Nedsatte udvalg og kommissioner: (formænd)

Økonomiudvalget:

Borgmester, direktør Uffe Midtgaard.

Stående udvalg:

Det sociale udvalg: Caravanforhandler Varly Jensen.

Udvalget for tekniske anliggender:

Bygmester Holger Sonne.

Udvalget for kulturelle anliggender:

Købmand H. C. Nielsen.

Andre udvalg og kommissioner:

Ligningskommission: Ellis Kristensen.

Skolekommission: Pedel J. P. Kure.

Sekretær for kommunalbestyrelsen:

Kommunaldirektør V. Holm.

Kommunens revision:

Kommunernes Revisionsafdeling.

Den kommunale administration:

ØKONOMISK FORVALTNING:

Administrationschef:

Kommunaldirektør V. Holm.

Regnskabsafdeling:

Komunebogholder: Hans Petersen.

Kommunekasse:

Kommunekasserer: Ruth Larsen.

Opkrævningsafdeling:

Fuldmægtig: Jens Buhl.

Pantefoged:

Jens Buhl.

Skattekontor:

Ligningsafdeling:

Skatteinspektør: Gunner Jensen.

SOCIALFORVALTNING:

Socialinspektør: Kjeld Kristiansen.

Fuldmægtig: Poul Hyllekvist.

Kommunal dagplejeordning:

Leder: Vakant

Dagplejeassistent: Birthe B. Larsen.

Sølvvænget 1, 4652 Haarlev.

Tlf. (03) 68 62 60

TEKNISK FORVALTNING:

Kommuneingeniør: Vakant.

Sekretariat:

Overassistent: Grete Andersen
Afdeling for fys. planlægning og approbation:

Leder: Ing. Freddy Mortensen
Afdeling for anlæg og drift:

Leder: Ing. Mogens Stryger
Vejvæsenet:

Vejform.: Henning Hansen

KULTUREL FORVALTNING:

Kontorchef: B. Winge Hansen

Skolevæsenet:

Ledende skoleinspektør: Thyge Sørensens.

Ungdomsskoleinspektør: Preben Henriksen.

Biblioteksvæsenet:

Vallø bibliotek

Bredgade 1, 4652 Haarlev

Tlf. (03) 68 65 98

Leder: Bibliotekar Stig V. S. Hansen

Sociale Institutioner, skoler m. v. i Vallø kommune:

Sociale institutioner:

Plejehjem:

Haarlev plejehjem (14 pladser)

Haarlev Bygade, 4652 Haarlev

Tlf. (03) 68 60 96

Bestyrer: Birthe Rasmussen

Haarlev Plejehjem (24 pladser)

Præstevænget 2, 4652 Haarlev

Tlf. (03) 68 68 22

Bestyrer: Birthe Rasmussen

De gamles Hjem (23 pladser)

Røllighedsvej 7, 4671 Strøby

Tlf. (03) 67 70 58

Bestyrer: Merete Kaaterud

Børne-, ungdoms- og forsorgsinstitutioner:

Vallø Strand (40 pladser)

Strøby Egede, 4600 Køge

Tlf. (03) 66 72 06

Forstander: Claus Hegelund

Skoler:

Kommunale folkeskoler:

Hotherskolen

4652 Hårlev

Tlf. (03) 68 61 16

Skoleinspektør: Bruno Milø

Strøbyskolen

4671 Strøby

Tlf. (03) 67 70 29

Ledende skoleinspektør: Thyge Sørensens

Telf. (03) 68 60 20

Andre skoler:

Grubberholm

(Amtskommunal observationsskole)

4652 Hårlev

Tlf. (03) 68 63 45

Leder: Flemming Radsted Madsen

Vamdrup

Jernbanegade 1-3

6580 Vamdrup

Tlf (05) 58 15 66

Efter ca. 1/5-81:

Idrætsvej 1

Tlf. (05) 58 30 88

Postgiro: 801 62 40

10—12,30, mandag tillige 14—15, torsdag 13,30—18.

Kommunekode: 629

Amtskommune: Vejle

Retskreds: Kolding

Polltikreds: Kolding

Skattekreds: Kolding

Vurderingskreds: Egtved-Lunderskov-Vamdrup

Folketal 1/10-80: 6.822

Areal i ha: 10.149,3

Kommunevalget 7. marts 1978:

Af 4.398 vælgere stemte 3.417, heraf 3.387 gyldige stemmer. Stemmepercent: 77. A 1.274 (6), B 87 (0), C 300 (1), V 1.281 (7), Z 322 (1), L (Socialistisk Fællesliste) 123 (0). (C+V).

Byrådets

15 medlemmer:

Borgmester: Jessen, Vagn, gårdejer, Østergård, Hjarup, 6580 Vamdrup. Tlf. (05) 59 40 30. (V). FØ.

1. viceborgmester: Hørlyck, Peter R., gårdejer, Bindtoftgård, Bastrup, 6580 Vamdrup. Tlf. (05) 58 11 39. (V). Ø, So, FLI.

2. viceborgmester: Brandt, Else, husmoder, Herredsvej 48, 6580 Vamdrup. Tlf. (05) 58 15 90. (A). Ø, FSo. Clausen, Johan Fr., gårdejer, Hans Dalls Vej 2, Ødis, 6580 Vamdrup. Tlf. (05) 59 80 55. (V). T, FE.

Kjestrup, J. E., fhv. uddeler, Hvidøre 12, 6580 Vamdrup. Tlf. (05) 58 19 75. (V). So, E.

Lassen, Jens, ejendomshandler, Engparken 40, 6580 Vamdrup. Tlf. (05) 58 20 84. (V). FT, B.

Møller, Niels M., gårdejer, Lindegård, Hjarup Byvej 3, 6580 Vamdrup. Tlf. (05) 59 40 70. (V). K, F, S, E.

Nielsen, Edith Juhl, husmoder, Herredsvej 13, 6580 Vamdrup. Tlf. (05) 58 14 34. (C). So, K, F, S.

Nielsen, Søren, kasserer, Søndergade 9, 6580 Vamdrup. Tlf. (05) 58 10 95. (A). T, B.

Olsen, Mogens, børnehaveleder, Stationsvej 11, Ødis, 6580 Vamdrup. Tlf. (05) 59 83 04. (A). K, F, S.

Pedersen, Børge Daugaard, murermeister, Bastrup Skolevej 22, 6580 Vamdrup. Tlf. (05) 58 13 96. (Z). T, B.

Petersen, Bent F., former, Hvide Hus 21, 6580 Vamdrup. Tlf. (05) 58 21 13. (A). E, K, F, S.

Schmidt, Jørgen, billedskærer, Østergade 37, 6580 Vamdrup. Tlf. (05) 58 12 70. (A). T, E, B.

Schött, Evald, postbud, Farrisvej 2, Ødis Bramdrup, 6580 Vamdrup. Tlf. (05) 59 81 61. (A). Ø, So, S.

Søderberg, Povl, el-installatør, Ødis Byvej 14, 6580 Vamdrup. Tlf. (05) 59 80 59. (V). Ø, FK, F, FS, V.

Nedsatte udvalg

og kommissioner: (formænd)

Økonomiudvalget:

Borgmester, gårdejer Vagn Jessen.

Stående udvalg:

Det sociale udvalg: Husmoder Else H. Brandt.

Udvalget for tekniske anlæg: Ejendomshandler Jens Lassen.

Udvalget for faste ejendomme: Gårdejer Johan Fr. Clausen.

Udvalget for kulturelle anlæg: El-installatør Povl Søderberg.

Andre udvalg og kommissioner:

Fritidsnævn: Overlærer Vagn Brøker, Margrethevej 18, 6580 Vamdrup, tlf. (05) 58-14 92.

Ligningskommission: Gårdejer Peter Hørlyck.

Skolekommission: El-installatør Povl Søderberg.

Sekretær for byrådet:

Kommunaldirektør G. Johansen.

Kommunens revision:

Kommunernes Revisionsafdeling,
Vejle.

Den kommunale administration:

Kommunaldirektør: G. Johansen.

ØKONOMISK FORVALTNING:

Kommunebogholder: Ruth Hjortkjær
Souschef: Christa Gadeberg
Kasserer: Overassistent Birgit Juhl
Lønningsbogholderi:
Overassistent Sv. A. Svendsen og
kommuneassistent Erling Olesen
Sekretariat:
Overassistent Yrsa Lind
Telefonomstilling:
Kontorassistent Alice Skjærlund
Andersen og
kontorassistent Hanne Lindvang

SKATTEFORVALTNING:**SKATTEFORVALTNING:**

Skatteinspektør: Benny T. Thomsen
Souschef: Laurids Andsager
Overassistent Erhard Frederiksen
Overassistent Torben Falkenberg
Arbejdsgiverkontrol:
Kommuneassistent Bjarne Jacobsen
Pantefogedkontor:
Overassistent H. C. Lorentzen
Ejendomsskattekontor:
Kommuneassistent Inger Lund
Folkeregister:
Overassistent Anna Mikkelsen

**SOCIAL- OG SUNDHEDS-
FORVALTNING:**

Socialinspektør: Erik Skov
Sekretær for socialinspektøren:
Kommuneassistent Grethe Jørgensen
Regnskab og budget:
Souschef Sv. Aa. Nielsen
Kontante ydelser:
Overassistent Niels Jensen
Boligsikring og adm. af dagpleje:
Overassistent Minna Jørgensen
Pension og boligydelse:
Overassistent Annagrethe Bruun
Børnetilskud, ungdomsydelse, børne-
bidrag, hustrubidrag:
Overassistent Karen Baagø Knudsen
Sygesikring og dagpenge:
Fuldmægtig Aksel Pedersen
Sagsbehandlere:
Overassistent Ellen Steen Hansen
Socialrådgiver Gertrud Madsen
Overassistent Tove Kjeldsen
Ledende sundhedsplejerske:
Ulla Krakau Christensen
Praktisk bistand i hjemmet:
Tilsynsførende Emma Fabrin og
Ulla Lund
Omsorgsassistent:
Anna Schmidt Petersen,
Gadegårdsvej 2

Kommunal dagpleje:

Dagplejeleder Jenny Lundgaard
(115 børn)

Kommunal børnetandpleje:

Tlf. (05) 59 17 20
Klinikchef: Ole Cajus Petersen

TEKNISK FORVALTNING:**Kommuneingeniørkontoret:**

Kommuneingeniør: Jørgen Vahlun.

Vej- og kloakvæsen:

Ingeniør: Kjeld Rasmussen.
Ingeniør: E. Michaelsen.
Teknisk assistent: J. Kæmsgaard.
Sekretær: Overassistent I. Andersen
Assistent: A. M. Henriksen.

Bygningsinspektorat:

Bygningsinspektør: K. Grundahl.
Konstruktør Ph. Nielsen.
Brandinspektør: Ole Laursen. tlf
(05) 58 17 52, kontortid mandag-fre-
dag kl. 10-12.

KULTUREL FORVALTNING:**Skolevæsenet:**

Skoleforvaltningen: Tlf. (05) 58 15 66
Ledende skoleinspektør:
Laurids Adolph.

Biblioteksvæsenet:

Vamdrup Bibliotek (deltids)
Vestergade 9 A, 6580 Vamdrup
tlf. (05) 58 14 94
Ledende bibliotekar: Morten Kisbye

**Sociale institutioner, skoler m. v. i
Vamdrup kommune:****Sociale institutioner:****Plejehjem:**

Lindely, 6580 Vamdrup
Tlf. (05) 58 10 99 - 27 pladser
Bestyrer: Diakon J. P. Hauge
Afdelingsleder:
Sygeplejerske Else Andreassen
Vesterled, Ødls, 6580 Vamdrup
Tlf. (05) 59 80 90 - 16 pladser
Bestyrer: Diakon J. P. Hauge
Afdelingsleder:
Sygeplejerske Inger Knudsen
»Elim« (selvejende)
Tlf. (05) 58 19 33 - 28 pladser
Forstander: Diakon A. Toustrup
Plejehjemmet »Horskær«
Tlf. (05) 58 13 36 - 25 pladser
Bestyrer: Diakon Carlo Mathiesen

**Børne- og forsorgs-
institutioner:**

Landbrugshjemmet for døve mænd
(10-12 unge og ældre døve)
Bønstrupgård, 6580 Vamdrup
Tlf. (05) 58 13 50
Bestyrer: Jørgen Boesen

Skoler:**Kommunale folkeskoler:**

Vester Vamdrup folke- og realskole
Tlf. (05) 58 16 33

Skoleinspektør: Bent Aage Nielsen

Ødis sogneskole

Tlf. (05) 59 80 69

Skoleinspektør: Erik Helby.

Kongeåskolen

Tlf. (05) 58 17 50

Skoleinspektør: Laurids Adolph

Andre skoler:

Skanderup-Hjarup forbundsskole

6640 Lunderskov

(Vamdrup/Lunderskov kommuner)

Tlf. (05) 59 41 23

Skoleinspektør: Hans Julius Hansen

Vamdrup Efterskole

Koldingvej 8, 6580 Vamdrup

Tlf. (05) 58 22 44

Forstander: Mikala Gottlob.

Varde

Administrationsbygningen,

Bytoften 2

6800 Varde

Tlf. (05) 22 07 88

Postgiro: 6 00 55 07

Borgmesterkontor:

Regnskabsafdeling og kasse:

Folkeregister:

Skatteforvaltning:

Social- og sundhedsforvaltning:

Sygesikring:

Skoleforvaltning:

Teknisk Forvaltning:

Ekspeditionstid: 9.30—12.30

torsdag tillige 14—17

Civiltforsvarskontor:

Bytoften 2

6800 Varde

Tlf. (05) 22 07 88

Kommunekode: 573

Amtskommune: Ribe

Retskreds: Varde

Politikreds: Varde

Skattekreds: Varde

Vurderingskreds: Varde-Ølgod

Folketal 1/10-80: 18.194

Areal i ha: 25.156

Kommunevalget 7. marts 1978:

Af 12.230 vælgere stemte 9.011, heraf 8.917 gyldige stemmer. Stemmeprøcent: 73,6. A 2.966 (6), B 605 (1), C 848 (1), F 248 (0), V 3.527 (8), Z 723 (1). [V1+V2+V3]. (B+C+V1,V2,V3).

Byrådets**17 medlemmer:**

Borgmester: Nielsen, Chr., gårdejer, Rosenvænget 5, 6800 Varde. Tlf. (05) 22 46 02. (V). FØ, FB, FC, FBe, FK.

1. viceborgmester: Hansen, Sv. Aa., konsulent, Hebovej 5, 6851 Janderup. Tlf. (05) 25 81 96. (B). Ø, FE, K, FF.

2. viceborgmester: Raunkjær, Knud, erhvervsvejleder, Frisvadvej 41, 6800 Varde. Tlf. (05) 22 17 19. (A). Ø, So, By&Byp.

Bechsgard, Helge, tømrer, Ingemannsvej 20, 6800 Varde. Tlf. (05) 22 03 10. (A). E, K.

Carstensen, Betty, husmoder, Toftnæsvvej 11, Alslev, 6800 Varde. Tlf. (05) 26 91 83. (V). E, K, FU, Ø.

Grandt, Leif, regnskabschef, Karlsgårdevej 58, Sig, 6800 Varde. Tlf. (05) 26 42 97. (A). Ø, K.

Jensen, Leo V., overpostkontrollør, Ingemannsvej 17, 6800 Varde. Tlf. (05) 22 19 57. (V). So, K, FBo.

Jensen, Poul Erik, pedel, Ndr. Boulevard 79, 6800 Varde. Tlf. (05) 22 24 55. (A). So, T.

Jepsen, Peter, kontorchef, Ellebakken 6, 6800 Varde. Tlf. (05) 22 20 09. (V). By&Byp, K.

Junker, Aage, former, Ringkøbingvej 4, 6800 Varde. Tlf. (05) 22 16 68. (A). T, E, By&Byp, C.

Knudsen, Thomas, gårdejer, Højen 8, 6851 Janderup. Tlf. (05) 25 83 40. (V). T, E, So.

Kristensen, Sigurd, pelsfarmer, Vesterbækvej 45, Sig, 6800 Varde. Tlf. (05) 26 42 20. (V). So, T, By&Byp.

Lauridsen, H. K., rådg. ingeniør, Droselvej 3, 6800 Varde. Tlf. (05) 22 17 11. (C). E, FBy&Byp, B.

Pedersen, Axel, uddeler, Hornelund 17, Horne, 6800 Varde. Tlf. (05) 26 01 44. (V). Ø, FT, By&Byp.

Pedersen, Fritz, fhv. gårdejer, Lerpøtvej 119, Tinghøj, 6800 Varde. Tlf. (05) 26 10 12. (V). Ø, FSo, T.

Sørensen, Inger, husmoder, Forumvej 38, Alslev, 6800 Varde. Tlf. (05) 26 90 05. (A). So, By&Byp.

Thomsen, Holger, gårdejer, Strudvadvej 3, 6851 Janderup. Tlf. (05) 25 83 64. (Z). T, E, C.

Nedsatte udvalg og kommissioner: (formænd)

Økonomiludvalget:

Borgmester, gårdejer Chr. Nielsen.

Stående udvalg:

Det sociale udvalg: Fhv. gårdejer Fritz Pedersen.

Udvalget for tekniske anliggender:

Uddeler Axel Pedersen.

Udvalget for faste ejendomme:

Konsulent Sv. Aa. Hansen.

Udvalget for kulturelle anliggender:

Borgmester, gårdejer Chr. Nielsen.

Bygnings- og byplanudvalget: Rådg. ingeniør H. K. Lauridsen.

Andre udvalg og kommissioner:

Brandkommission: Borgmester, gårdejer Chr. Nielsen.

Civildforsvarskommission: Borgmester, gårdejer Chr. Nielsen.

Fritidsnævn: Konsulent Sv. Aa. Hansen.

Ligningskommission: Gårdejer Lambert Hansen.

Skolekommission: Konsulent Harald Peen.

Boligkommission: Overpostkontrollør Leo V. Jensen.

Ungdomsskolenævnet: Husmoder Betty Carstensen.

Sekretær for byrådet: Kommunaldirektør A. Kragh.

Kommunens revision: Kommunernes Revisionsafdeling.

Den kommunale administration:

ØKONOMISK FORVALTNING:
Kommunaldirektør: A. Kragh.

Budget, regnskab, kasse, lønninger samt folkeregister:

Afdelingsleder: Kommunebogholder B. Juhler.
Fuldmægtig: Lindy Christensen.

BORGMESTERKONTORET:

Herunder byrådssekretariat, køb og salg af ejendomme og grunde, borgerlige velser samt ejendomsbeskatning.

Kommunaldirektør: A. Kragh.
Fuldmægtig: Søren Bonnen.

Ejendomsbeskatning:
Overassistent: Sv. E. Hindsig.

SKATTEFORVALTNING:

Skatteinspektør: J. Lauridsen.
Personligning og revision:
Fuldmægtig Flemming Christiansen.

Selskabsligning og revision:
Skatterevisor: O. R. Bonde.

Ekspedition herunder forskudsregistrering og særlige skattepligtsforhold:
Overassistent: G. Nielsen.

Arbejdsglverkontrollen:
Fuldmægtig: B. Jørgensen.

SOCIAL- OG SUNDHEDS-FORVALTNING:

Socialinspektør: Erik Mortensen.
Souschef: Hans Bundgaard.

Administrationsafdeling:
Fuldmægtig: Hans Bundgaard.
Overassistent: Flemming Christensen.

Boligsikring — Familleydelser:
Overassistent: Kaj Knudsen.

Sygesikring og dagpenge:
Fuldmægtig: Jørn Schmidt

Pensionsafdeling:
Fuldmægtig: Ernst Høj Nielsen.

Hjemmeplejen:
Ledende hjemmesygeplejerske:
Annie C. Kløve.

Daginstitutionskontor:
Grethe Christensen.

Dagplejen:
Inger Marie Sørensen.

Gruppeledere:
Behandlergruppe I:
Overassistent: Henning Thomsen

Behandlergruppe II:
Fuldmægtig: Lelf Thomsen.

Behandlergruppe III (særforsorg):
Socialrådgiver Kirsten Neimann.

Sundhedsplejersker:
Gerda Larsen.
Monika Krebs Thomsen.

Skolelæge:
Ole Stubsgaard

Børnetandpleje:
Klinikkchef: Tove Mikkelsen.

Lægekonsulent:
H. Elmquist.

TEKNISK FORVALTNING:

Stadsingenlør: Holger Pedersen.
Stedfortræder:
Afdelingsingenlør E. Lyhne.

Sekretariat:

Assistent Anni Pedersen.

Byplanafdeling:Finn Jensen.
Gert Wilk.**Projekteringsafdeling:**K. Hede Jensen.
Vagn N. Andersen.
Jens Henrik Munch.**Arkitektafdeling:**Hans Chr. Hansen.
Aage Nielsen.**Energikontoret:**

Jørgen Hagberg.

Drifts- og anlægsafdeling:Materielgården, Lerpotvej 8, Varde
Tlf. (05) 22 07 88
Ingeniør: Anker Riis.**Renseanlæg:**

Maskinmester: Bent Christensen.

Bygningsinspektorat og miljøsager:Bygningsinspektør: Holger
Pedersen.**Byggesager:**J. Holm Jørgensen.
Ib Jensen.
Kjeld Rønnow.**Miljøsager: Alfred Hansen.****Kommunegartner:**

Lindy Bach.

Brandinspektorat:

J. Holm Jørgensen.

Forsyningsvæsen:Varde kommunale Værker
Lundgade 14, Varde
Tlf. (05) 22 06 99
Driftsdirektør: E. Milthers.**Civildforsvar:**Civildforsvarskontoret
Administrationsbygningen
Bytoften 2, 6800 Varde
Tlf. (05) 22 07 88
Civildforsvarsleder: K. M. L. Glud.**KULTUREL FORVALTNING:****Skoledriftningen:**

Skoledirektør: Olav Kjærgård.

Skolevæsenet:

Fuldmægtig: Grethe Hansen.

Fritidsundervisningen:Fritidskonsulent: Lene Vesterbye.
Assistent: Kirsten Brix.**Skoopsykologisk ordning:**Ledende skolepsykolog: Niels H.
Duus.
Skolepsykolog: Jens Schøning .
Klinisk psykolog: Ruth Skovgård.**Tale- og hørekonsulent: Tage Hansen.****Biblioteksvæsenet:**Hovedbiblioteket
Lundvej 4, tlf. (05) 22 10 88
Stadsbibliotekar: O. Rand Jørgen-
sen.**Levnedsmiddelkontrol:**Laboratorievej 16. Tlf. (05) 22 01 22
Stadsdyrlæge: Jørgen Christensen.**Sociale institutioner, skoler m.v. i
Varde kommune:****Sociale institutioner:****Plejhjem:**Ribe amts plejhjem »Lunden«
(48 pladser)
Lundvej 135, 6800 Varde
Tlf. (05) 22 18 33
Forstander: K. AndersenHvilehjemmet »Sinesminde«
(30 pladser)
Lundgade 5, 6800 Varde
Tlf. (05) 22 13 37
Bestyrer: Kjeld RøienPlejhjemmet Svaneparken
(54 pladser)
Frisvadvej 1 A, 6800 Varde
Tlf. (05) 22 09 21
Bestyrer: M. HougesenDen selvejende institution
Carolineparken
v/ Frisvadvej, Varde
Tlf. (05) 22 34 11
Plejhjem 48 pladser
Kollektivboliger 62 pladser
Forstander: Ragna Blæsbjerg**Daghjem og dagcentre:**Daghjem Carolineparken ved Fris-
vadsvej, 6800 Varde.
Tlf. (05) 22 34 11
25 daglige gæsterLeder: Grethe Attermann
Fysioterapien: Ulla RosenlundDagcenter Carolineparken
ved Frisvadvej, 6800 Varde
Tlf. (05) 22 34 11
30 daglige gæster
Leder: Peder Laugesen
Ergoterapien:
Merete Brix ChristensenOmsorgscentret »Birgittegården«
(16 plejehjemspladser + 7 beskyttede
boliger)Falkevej 4 A
Sig. 6800 Varde
Tlf. (05) 26 41 02
Bestyrer: K. Maria BroengOmsorgscentret »Thueslund«
(16 plejehjemspladser)
Bredgade 50
Alslev, 6800 Varde
Tlf. (05) 26 90 60
Bestyrer: Ulla Pedersen

Omsorgscentret »Hornelund«
(7 beskyttede boliger)
Hornelund 27
Horne, 6800 Varde
Tlf. (05) 26 00 62
Bestyrer: Sofie Gärtner
Omsorgscentret »Vidagerhus«
(6 plejehjemspladser + 4 beskyttede
boliger)
Vesterled 50, 6851 Janderup
Tlf. (05) 25 83 76
Bestyrer: Klara Sørensen

Skoler:

Kommunale folkeskoler:

Alslev skole, 6800 Varde
Tlf. (05) 26 92 79
Skoleinspektør: Erik Erbs.
Billum skole, 6852 Billum
Tlf. (05) 25 84 54
Skoleinspektør: Carl Vendler
Brorsonskolen, 6800 Varde
Tlf. (05) 22 24 55
Skoleinspektør: C. Bach Pedersen
Horne skole, 6800 Varde
Tlf. (05) 26 01 83
Skoleinspektør: Ole Andreasen
Janderup skole, 6851 Janderup
Tlf. (05) 25 83 75
Skoleinspektør: Hans Chr. Jensen
Lykkesgårdskolen, 6800 Varde
Tlf. (05) 22 27 00
Skoleinspektør: Niels Jørgen Niel-
sen.
Orten-Mejls skole, 6800 Varde
Tlf. (05) 26 12 16
Skoleinspektør: P. Løgstrup Bjerg
Sct. Jacobi skole, 6800 Varde
Tlf. (05) 22 20 88
Skoleinspektør: N. Kjær Larsen
Thorstrup skole, Sig, 6800 Varde
Tlf. (05) 26 41 15
Skoleinspektør: Aage Vestergaard

Gymnasier:

Varde gymnasium og HF-kursus
Frisvadvej 70-72
Tlf. (05) 22 16 11
Rektor: Morten Müller

Andre skoler:

Handelsskolen og
Handelshøjskoleafdelingen
Varde. Tlf. (05) 22 23 22 (handelssko-
len) og (05) 22 23 89 (handelshøjskole-
afdelingen)
Forstander: E. Birkedal-Salborg
Vardeegnens ungdomsskole
Gjellerup, 6800 Varde
Tlf. (05) 22 11 93
Forstander: Frede Nielsen
Varde kommunale ungdomsskole
6800 Varde
Tlf. (05) 22 23 98
Leder: Ungdomsskoleinspektør
P. Vestergaard

Vejen

Rådhuset
6600 Vejen
Tlf.(05) 36 05 88
Postgiro: 5 41 80 62
9,30—12,30, torsdag tillige 14—18, fre-
dage 9,30—14,30

Kommunekode: 575
Amskommune: Ribe
Retskreds: Holsted
Politikreds: Ribe
Skattekreds: Varde
Vurderingskreds: Malt herred og
Slaugs herred
Folketal 1/10-80: 15.378
Areal i ha: 24.452,7

Kommunevalget 7. marts 1978:

Af 9.966 vælgere stemte 7.686, heraf
7.617 gyldige stemmer. Stemmepro-
cent: 77,1. A 2.765 (8), B 510 (1), C 670
(2), Z 569 (1), T (Tværpolitisk liste for
Bække og Omegn) 458 (1), V1 1.700 (5),
V2 939 (3). [V1+V2]. (C+V1,V2).

Byrådets 21 medlemmer:

Borgmester: Hansen, Arne, regnskabs-
konsulent, Sapvej 2, Estrup Mark,
6600 Vejen. Tlf. (05) 38 17 96. (V). FØ,
K, FPl, FC, S.
1. viceborgmester: Laursen, Marinus,
gårdejer, Asbovej 22, 6600 Vejen. Tlf.
(05) 36 80 16. (V). Ø, FSo, C, Ll.
2. viceborgmester: Madsen, J. Ove,
skoleinspektør, Askovvej 21 A, 6600
Vejen. Tlf. (05) 36 00 79. (A). Ø, So, Pl,
Tra, C, FF.
Bregnhøj, Willy, lærer, Ravnholtgy-
den 2, 6065 Veerst. Tlf. (05) 55 50 42.
(V). So, T, B, F.
Elsgaard, Peter, direktør, Hvedevæn-
get 8, 6600 Vejen. Tlf. (05) 38 28 40.
(A). K, Pl, Ll, T, B, Ø.
Hansen, Asger, gårdejer, Lunderskov-
vej 25, 6622 Bække. Tlf. (05) 38 92 94.
(V). T, FB.
Haagensen, V. Aa., direktør, Esbjerg-
vej 47, 6600 Vejen. Tlf. (05) 36 02 33.
(Løsgænger). K.
Jensen, Christian, overlærer, Staushe-
devej 51, 6622 Bække. Tlf (05) 38 91 50.
(T). So.

Jensen, Chr. Ø., Askovvej 9, 6800 Vejen. Tlf. (05) 36 05 74. (A). T, B, S, Skn.

Jensen, R. B., landmand, Læborg Kirkevej 20, Nyby, 6650 Brørup. Tlf. (05) 36 81 18. (V). T, Pl.

Jørgensen, Tage, strikkemester, Ryttervej 13, Andst, 6600 Vejen. Tlf. (05) 58 80 64. (A). T, Pl, U.

Knudsen, P. B., højskolelærer, Melvangvej 1, Askov, 6600 Vejen. Tlf. (05) 36 17 43. (B). Ø, K, Pl, S.

Madsen, Richard, Stilundvej 12, 6621 Gesten. Tlf. (05) 55 72 08. (A). So, S.

Melvang, Karen, fysioterapeut, Melvangvej 13, Askov, 6600 Vejen. Tlf. (05) 36 07 79. (V). FK, Pl, S.

Mikkelsen, Villy, maskinarbejder, Mågevej 39, 6600 Vejen. Tlf. (05) 36 24 76. (A). So, V, Bes.

Mortensen, Jakob, arkitekt, Baungaardsvvej 1 C, 6600 Vejen. Tlf. (05) 36 17 22. (V). So, Pl.

Nielsen, Anna, servitricer, Møllevej 17, 6622 Bække. Tlf. (05) 38 94 94. (A). K, S.

Nielsen, Henry, overlærer, Melvangvej 2, Askov, 6600 Vejen. Tlf. (05) 36 06 64. (A). Ø, F.

Nielsen, Kaj Emil, stationsforstander, Banegårdspladsen 1, 6600 Vejen. Tlf. (05) 36 16 17. (C). So.

Seekjær, Anders, gårdejer, Haugårdsvej 4, Andst, 6600 Vejen. Tlf. (05) 58 82 81. (V). So, K, F, S, U.

Aaltonen, Lis, fru, Rovedvej 24, Andst, 6600 Vejen. Tlf. (05) 58 82 26. (C). Ø, FT.

Nedsatte udvalg og kommissioner: (formænd)

Økonomiudvalget:

Borgmester, regnskabskonsulent
Arne Hansen.

Stående udvalg:

Det sociale udvalg: Gårdejer Marinus Laursen.

Udvalget for tekniske anliggender:

Fru Lis Aaltonen.

Udvalget for kulturelle anliggender.

Fysioterapeut Karen Melvang.

Planlægningsudvalg: Borgmester, regnskabskonsulent, Arne Hansen.

Andre udvalg og kommissioner:

Brandkommission: Gårdejer Asger Hansen.

Civilforsvarskommission: Borgmester, regnskabskonsulent Arne Hansen.

Fritidsnævn: Skoleinspektør J. Ove Madsen.

Ligningskommission: Knud Brun Hansen.

Skolekommission: Povl Bendix Knudsen.

Beskæftigelsesudvalget:
Aksel Jørgensen.

Sekretær for byrådet:
Kommunaldirektør H. Andersen.

Kommunens revision:
Kommunernes Revisionsafdeling.

Den kommunale administration:
Kommunaldirektør: Henning Andersen.

ØKONOMISK/ADMINISTRATIV FORVALTNING:

Kasserer- og bogholderikontor:
Leder: Kommunebogholder J. Christensen.
Pantefoged: Erik Haldborg.

Skattekontor:
Skatteinspektør: J. Bilberg.

SOCIAL- OG SUNDHEDS-FORVALTNING:
Socialchef: E. Vejsgig Hansen.

TEKNISK FORVALTNING:
Kommuneingeniør: Steen E. Wettergreen.

Bygningsinspektorat:
Bygningsinspektør:
Kommuneingeniør Steen E. Wettergreen.

Brandinspektorat:
Brandinspektør: Afdelingsingeniør
L. Holm Hansen, tlf. (05) 36 09 95

Civilforsvar:
Civilforsvarsleder: Erhvervssekretær
A. Vistisen.

KULTUREL FORVALTNING:
Skolevæsenet:

Skoledirektør: H. Haugstrup Jensen, tlf. (05) 36 15 13 (privat).
Ungdomsskoleinspektør: Lief Melneche, Uranusvej 6
Tlf. (05) 38 13 19

Biblioteksvæsenet:
Vejen Bibliotek
Rådhuspassagen 8, 6600 Vejen
Overbibliotekar: A. C. Præstholm,
tlf. (05) 36 20 33

Levnedsmiddelkontrol:

Miljøhygiejnisk Laboratorium,
Dagmarsgade 21, 6760 Ribe

**Sociale institutioner, skoler m. v. i
Vejan kommune:****Sociale institutioner:****Plejhjem:**

Plejhjemmet »Rosengården«

6600 Vejen

Tlf. (05) 36 02 55

Bestyrerinde: Karen Jørgensen

Plejhjemmet, Andst, 6600 Vejen

Tlf. (05) 58 81 08

Bestyrerinde: Signe Schmidt

Plejhjemmet »Bøgely«

6621 Gesten

Bestyrerinde: O. Sondrup

Plejhjemmet »Lindely«

6622 Bække

Bestyrerinde: Inga-Marie Bach

Plejhjemmet »Birkely«

Askov, 6600 Vejen

Tlf. (05) 36 09 30

Bestyrer: Pauli Olesen

Plejhjemmet »Egely«

6600 Vejen

Tlf. (05) 36 13 55

Forstander: Knud Larsen

Skoler:**Kommunale folkeskoler:**

Andst skole, Andst

Skoleinspektør: J. Wilh. Rasmussen

tlf. (05) 58 80 46

Askov-Malt Skole, Askov

Skoleinspektør: Sigurd Bak,

tlf. (05) 36 09 68

Bakkely skole

Skoleinspektør: F. E. Vilsgard

tlf. (05) 36 04 13

Bække skole

6622 Bække

Skoleinspektør: Poul Nielsen.

tlf. (05) 38 92 00

Gesten Centralskole, 6621 Gesten

Skoleinspektør: N. Borg

tlf. (05) 55 71 61

Kragelund Forskole

6622 Bække

Ledes fra Bække skole

Lærerinde: Inga Jensen

Tlf. (05) 38 91 50

Læborg skole

Skoleinspektør: S. T. Bertelsen

Tlf. (05) 36 80 35

Thorsted Forskole

6065 Veerst

Ledes fra Bække skole

Lærerinde: Karen Nielsen

Tlf. (05) 55 50 84

Veerst Forskole

6065 Veerst

Ledes fra Bække skole

Lærerinde: Inger Frahm Jensen

Tlf. (05) 55 52 41

Vejan Byskole

Skoleinspektør: J. Ove Madsen

tlf. (05) 36 04 39

Østerbyskolen

Skoleinspektør: Orlík Jensen

tlf. (05) 36 10 04

Gymnasium:

Vejan Gymnasium

Jyllandsgade 11, 6600 Vejen

Tlf. (05) 36 32 77

Rektor: Søren G. Arnbjerg

Andre skoler:

Handelsskolen

Jyllandsgade 11, tlf. (05) 36 13 11

Forstander: Ib Asker Larsen

Inspektør: N. Juel Pedersen

Kontortid: Mandag-fredag incl. 9-16

Askov udvidede folkehøjskole

6600 Vejen, tlf. (05) 36 06 77

Forstander: Helge Skov

Skibelund efterskole

6600 Vejen, tlf. (05) 36 07 51

Forstander: Aa. la Cour Pedersen

Ladelund Landbrugs- og Mejeriskole

6650 Brørup, tlf. (05) 38 10 06

Forstander: A. Westergaard

Vejle

Fliskergade 1

7100 Vejle

Tlf. (05) 83 71 11

Postgiro: 4 01 63 43

Borgmesterkontor:**Økonomiforvaltning:**

Løn- og personalekontor:

Organisationsafdeling:

Planlægningssekretariat:

Folkeregister og information:

Skatteforvaltning:

Social- og sundhedsforvaltning:

Fliskergade 1, 7100 Vejle

Tlf. (05) 83 71 11

Ekspeditionstid: Mandag, tirsdag,

onsdag og fredag 9,00—13,00 torsdag

9,00—17,00

Civildforsvarskontor:

Ved Anlægget 8, 7100 Vejle

Tlf. (05) 83 04 44

Ekspeditionstid: 9,00—13,00, torsdag

9,00—17,00

Teknisk forvaltning:

Kirkegade 25

7100 Vejle

Tlf. (05) 83 71 11

9,00—13,00, torsdag 9,00—17,00

Kommunekode: 631
Amtskommune: Vejle
Retskreds: Vejle by- og herredsret
Politikreds: Vejle
Skattekreds: Vejle
Vurderingskreds: Vejle
Folketal 1/7-80: 49.536
Areal i ha: 14.034

Kommunevalget 7. marts 1978:

Af 34.840 vælgere stemte 24.657, heraf 24.466 gyldige stemmer. Stemmeprøcent: 70,8. A 12.633 (14), B 640 (0), C 3.536 (4), E 254 (0), F 479 (0), K 817 (1), M 394 (0), Q 340 (0), V 3.271 (4), Z 2.101 (2). (B+E), (C+M+Q+V), (F+K).

Byrådets 25 medlemmer:

Borgmester: Mortensen, Karl Johan, postboks 137, Helsebakken 10, 7100 Vejle. Tlf. (05) 82 69 80. (A). FØ, H, FB, FC.

1. viceborgmester: Christiansen, Chr., formand, Lupinvej 11, 7100 Vejle. Tlf. (05) 82 72 36. (A). Ø, T, FE.

2. viceborgmester: Nielsen, Poul Dybdal, ingeniør, Boeskærvej 9, 7100 Vejle. Tlf. (05) 85 80 09. (C). T.

Andreassen, Pia, fru, Nørre Have 5, 7100 Vejle. Tlf. (05) 82 02 20. (V). So, Sko.

Bertelsen, Ib K., ejendomsmægler, Petersmindevej 2, 7100 Vejle. Tlf. (05) 82 34 26. (A). Ø, FSo.

From, Ib, prokurist, Jørgen Sørensenvej 2, 7100 Vejle. Tlf. (05) 82 07 76. (C). Ø, K, H.

Grøndal, Niels, forstander, Vinbjergvej 15, 7100 Vejle. Tlf. (05) 81 51 07. (V). E, H.

Hansen, Egon Th., formand, Skolegade 38, 7100 Vejle. Tlf. (05) 82 28 78. (A). So, FH.

Hjort, Erik, cykelhandler, Petersholms Allé 105, 7100 Vejle. Tlf. (05) 82 12 15. (A). Sko, K.

Jensen, Charlotte, kontorassistent, Valømsgade 30, 7100 Vejle. Tlf. (05) 82 71 57. (A). Ø, FSKo, FF, FS.

Jensen, Kaj Lykke, arbejdsmand, Ribbe Landevej 113, 7100 Vejle. Tlf. (05) 82 74 09. (A). T, Sko.

Johansen, Rigmor, advokatsekretær, Gl. Ribevej 4, 7100 Vejle. Tlf. (05) 82 40 64. (C). So, Sko.

Jørgensen, Viggo, gårdejer, Juulsbjerg, Horsensvej 264, 7100 Vejle. Tlf. (05) 81 67 15. (V). Ø, T.

Karsbek, Kaj, ekspeditionssekretær, Mettesvej 9, 7100 Vejle. Tlf. (05) 81 56 19. (A). K, Sko.

Kristensen, Peter Sikær, lærer, Umakvej 37, 7100 Vejle. Tlf. (05) 83 33 39. (A). FK.

Lund, Jørgen, lærer, Minervavej 6, 7100 Vejle. Tlf. (05) 83 50 51. (K). So, E.

Lund, Torben, advokatfuldmægtig, Orla Lehmannsgade 8, 7100 Vejle. Tlf. (05) 82 67 86. (A). So.

Nielsen, Karen, fru, Venusvej 27, 7100 Vejle. Tlf. (05) 83 46 12. (A). T, E, ,

Nielsen, Ove, forvalter, Viborgvej 70, 7100 Vejle. Tlf. (05) 82 07 34. (C). T, E.

Olesen, Inge, lærer, Dronning Dagmars Vej 41, 7100 Vejle. Tlf. (05) 83 45 82. (A). So, K.

Olesen, Henry, formand, Mindegade 34, 7100 Vejle. Tlf. (05) 83 70 29. (A). E, H.

Olsen, Jens, gårdejer, Bøgeagervej 83, 7100 Vejle. Tlf. (05) 85 33 91. (V). Ø, K.

Poulsen, Kurt, fabriksarbejder, Trædballehusvej 6, 7100 Vejle. Tlf. (05) 82 44 81. (A). FT, E.

Skaaning, Anette Yvonne, kontorassistent, Ny Grejsdalsvej 3, 7100 Vejle. Tlf. (05) 83 12 09. (Z). H.

Villadsen, Erik, ingeniør, Hesseltoft 13, 7100 Vejle. Tlf. (05) 83 13 01. (Z). Sko, K.

Nedsatte udvalg og kommissioner: (formænd)

Økonomiudvalget:
 Borgmester Karl Johan Mortensen.

Stående udvalg:

Det sociale udvalg: Ejendomsmægler Ib Bertelsen.

Udvalget for tekniske anliggender:
 Fabriksarbejder Kurt Poulsen.

Udvalget for faste ejendomme:
 Formand Chr. Christiansen.

Udvalget for kulturelle anliggender:
 Lærer Peter Sikær Kristensen.

Havneudvalget: Formand Egon Th. Hansen.

Skoleudvalget: Kontorassistent Charlotte Jensen.

Andre udvalg og kommissioner:

Brandkommission: Borgmester Johan Mortensen.

Civiltforsvarskommission: Borgmester Johan Mortensen.

Fritidsnævn: Kontorassistent Charlotte Jensen.

Ligningskommission: Formand Kr. Knudsgaard.

Skolekommission: Kontorassistent Charlotte Jensen.

Sekretær for byrådet: Kommunaldirektør Olf Jensen.

Kommunens revision: Kommunernes Revisionsafdeling.

Den kommunale administration:

Kommunaldirektør: Oluf Jensen.

Borgmesterkontor: Kontorchef: Per Bertelsen.
Ekspeditionssekretær: G. Lindholm.

ØKONOMISK/ADMINISTRATIV FORVALTNING:

Økonomiforvaltning:
Økonomichef: Ole Ølund Hansen.
Kontorchef: Mogens Frost.

Kassekontrol:
Ekspeditionssekretær: Mogens Fabricius.

Incassoafdeling:
Ekspeditionssekretær: Henning Møller.

Bogholderi:
Fuldmægtig: A. Holm-Pedersen.

Erhvervssekretariat, indkøb, publikationer:
Kontorchef Th. Worm.

Skatteforvaltning:
Skatteinspektør: Kal A. Petersen.
Kontorchef: Henry Kristensen.

Ligningsafdeling:
Ekspeditionssekretær: Jette Dammand Jensen.

Regnskabsrevision, selskabsbeskatning og dødsbøbeskatning:
Ekspeditionssekretær: Henning B. Engstrup.

Arbejdsgiverkontrol:
Ekspeditionssekretær: Kaj Christensen.

Ejendomsbeskatning:
Fuldmægtig: Erik Jensen.

Folkeregister:
Ekspeditionssekretær: Kai Johansen.

SOCIAL- OG SUNDHEDS-FORVALTNINGEN:

Socialinspektør: Alex Amstrup.
Souschef: Anders Dons.

Pensionservicekontoret har åbent:
Mandag—onsdag 8—16
Torsdag 8—17,30
Fredag 8—14,30

Administrationsafdelingen:

Kontorchef Anders Dons
Sekretariatet:
Fuldmægtig H. Holst-Sørensen
Bogholderi:
Fuldmægtig Kaj Bøgh Sørensen

Omsorgsafdelingen:

Ekspeditionssekretær: Uffe Hansen
Omsorg:
Overassistent Jørn Jensen
Hjemmehjælp:
Overassistent Inga Lillesø
Hjemmesygepleje:
Oversygeplejerske Adda Skov

Sikringsafdelingen:

Ekspeditionssekretær Knud Dalgaard
Dagpenge:
Fuldmægtig Kurt Pedersen
Bolisikring:
Overassistent Agnete Nielsen
Børnetilskud:
Overassistent Kaj Nielsen
Pensionservice:
Overassistent Hanne Thomsen

Familieafdelingen:

Ekspeditionssekretær John Iversen
Servicekontoret:
Fuldmægtig J. O. Panduro
Familiegruppe I:
Fuldmægtig Jørgen B. Andersen
Familiegruppe II:
Socialrådgiver Inger M. Wigant
Revalidering:
Revalideringskonsulent Evald Hedahl
Børnerådgivningen:
Fuldmægtig Ove Bæk Nielsen
Lægekonsulenter:
Ole Kirk
Jens Andersen

Institutionsafdelingen

Kirketorvet 24, 7100 Vejle
Tlf. (05) 83 71 11
Ekspeditionssekretær Aksel Jensen
Institutionskontor:
Fuldmægtig Henning Ransborg
Pædagogisk konsulent Erik Press

Sundhedsafdelingen

Kirketorvet 24, 7100 Vejle
Tlf. (05) 83 71 11
Kontorchef Jacob Hermann

Skolelæge:
Læge Susan Misfeldt
Børnetandplejen:
Overtandlæge Sv. Aage Andersen
Sundhedspleje:
Sundhedsplejerske Angela Nielsen
Handicap-gruppen:
Fuldmægtig Helga Jessen
Centralpladsanvisning/Dagpleje:
Overassistent Lillin Stork

TEKNISK FORVALTNING:

Kirkegade 25.
Tlf. (05) 83 71 11.
Teknisk direktør: K. O. Schumann.

Sekretariat:

Kontorchef: H. Hartvigsen.
Administration samt udlejning af kommunens ejendomme, køb og salg af fast ejendom, miljøforhold, regnskabsforhold.

Boligkontor og huslejenævn:

Ekspeditionssekretær: Tommy Jørgensen.

Lokalplanafdeling:

Lokalplaner, udstyknings- og bebyggelsesplaner.
Arkitekt: K. Jespersen Skree.

Arkitektafdeling og**bygningsinspektorat:**

Stadsarkitekt og bygningsinspektør.
Martin Jensen.

Stads- og havneingeniørkontoret:

Stadsingeniør: Jørgen Blok.

Veje:

Afdelingsingeniør: Kr. J. Ottosen.
Vej- og kloakmester: Alfred Jensen.

Kloakker incl. renseanlæg:

Afdelingsingeniør: Kr. J. Ottosen.
Vej- og kloakmester: Alfred Jensen.

Havnevæsen:

Afdelingsingeniør: S. Nørager Nielsen.
Havnemester: Olaf Pedersen.

Renovation:

Afdelingsingeniør: Kr. J. Ottosen.

Vandforsyningen:

Maskinmester: H. J. Nørgaard.

Varmeforsyningen:

Driftsleder: Svend G. Madsen.

Elforsyningen:

Flegborg 8 .
Tlf. (05) 82 92 00.
Driftsleder: N. Sehested.

Skovvæsen:

Tirsbæk Strandvej 2.
Tlf. (05) 83 71 11
Skovrider: E. Slegumfeldt.
Skove, grønne områder.

Levnedsmiddelkontrol:

Pakhusgade 5.
Tlf. (05) 82 21 99.
Stadsdyrlæge: H. Eggers Andersen.

Civillforsvaret:

Ved Anlægget 8, 7100 Vejle.
Tlf. (05) 83 04 44.
Civillforsvarsleder: Peter Hansen.

SKOLEFORVALTNINGEN:

Fiskergade 1, 7100 Vejle.
Tlf. (05) 83 71 11.

Skoledirektørens kontor:

Skoledirektør: Palle G. Lauridsen.
Viceskoledirektør: Sv. Chr. Nielsen.
Kontorchef: Chr. Juhl.

Skolepsykologisk kontor:

Worsåsgade 8, 7100 Vejle.
Tlf. (05) 82 98 00
Ledende skolepsykolog: John Ivarsen

**KULTUR- OG IDRÆTS-
FORVALTNINGEN:****Idrætskontoret (sekretariatet):**

Vestre Engvej 57, 7100 Vejle.
Tlf. (05) 82 32 00
Kontorchef: Ejgil Jensen.

Biblioteket:

Vestre Engvej 55, 7100 Vejle.
Tlf. (05) 82 32 00.
Stadsbibliotekar: Egon Knudsen.

Museum:

Flegborg 16-18, 7100 Vejle
Tlf. (05) 82 43 22.

Kunstmuseum:

Leder: Stig Miss.

Kulturhistorisk Museum:

Leder: Steen Hvass.

**Sociale institutioner, skoler m. v. i
Vejle kommune:****Sociale institutioner:****Plejehjem:**

Plejehjemmet »Bakkegården»
Koldingvej 33. Vejle
Tlf. (05) 82 25 11 - 135 pladser
Bestyrer: Børge Pedersen

Skibet Plejehjem
Skibet, 7100 Vejle
Tlf. (05) 82 85 31 - 33 pladser
Bestyrerinde: Nora Poulsen

Plejhjemmet »Bredballehus«
Tagesvej 6, Vejle
Tlf. (05) 82 57 85 - 29 pladser
Bestyrerinde: Elin Christensen

Plejhjemmet »Engomhus«
Engom, 8721 Daugaard
Tlf. (05) 89 51 38 -15 pladser
Bestyrerinde: Inge Kristiansen

Plejhjemmet »Humlegården«
Fredericlavej 101, Vejle
Tlf. (05) 82 19 51 - 27 pladser
Bestyrerinde: Inge Kragh

Grejsdalen Plejehjem
Bøgagervej 2, Vejle
Tlf. (05) 85 31 14 - 17 pladser
Bestyrerinde: Rosa Hansen.

Plejhjemmet Rosengården
Rosengårds Allé 52, 7100 Vejle
Tlf. (05) 82 14 55 - 81 pladser
Bestyrer: Rita Arndt

Plejhjemmet »Lindegården«
Gl. Kolding landevej 1, Vejle
Tlf. (05) 83 02 22 - 86 pladser
Bestyrerinde: Birthe Larsen

»Hovergården«
(plejhjem og dagcenter)
Støregårdsvej 2, Vejle
Tlf. (05) 83 36 88 - 50 pladser
Bestyrer: Verner Nielsen

Plejhjemmet »Solgaven«
Solgaveallé 14., Vejle
Tlf. (05) 81 62 11 - 54 pladser
Bestyrer: J. Egedahl

Plejhjemmet »Myglind«
Højløkkevej 28, Linnet
Tlf. (05) 85 80 56 - 6 pladser
Bestyrerinde: Else Friis

Børne-, ungdoms- og forsorgs- institutioner:

Skolehjemmet ved Vejle Fjord
Bredballe, 7100 Vejle
Tlf. (05) 85 55 22

Forstander: Karl Gregersen
(40 børn i skolepligtig alder)
Marielund Børnehjem
Søndermarksvej 89, 7100 Vejle
Tlf. (05) 82 09 88
Leder: Augustinus Sørensen
(20 børn 2-14 år)

**Vejle amts plejehjemsforenings
Børnehjem**

Mølholm, 7100 Vejle
Tlf. (05) 82 34 66
Leder: Ellsabeth Schelde-Jensen
(16 børn 2-14 år)

Børnehjemmet Ulbækhus
8721 Daugaard
Tlf. (05) 89 50 15
Leder: Bodil Bækhøj Jørgensen
(18 åndssvage drenge og piger)

Petersholmskolen
Petersholm Allé 50, 7100 Vejle
Tlf. (05) 82 33 46
Leder: Britta Vølund (fg.)
(børn og unge 7-21 år)

Høreinstituttet
Ørstedsgade 13, 7100 Vejle
Tlf. (05) 82 28 76 (10-13)

Revallderingsvirksomhed
Vejle Lædervarefabrik
Flegmade 13, 7100 Vejle
Tlf. (05) 82 27 68

Skoler:

Kommunale folkeskoler:

Damhavens skole, Vejle
Tlf. (05) 82 05 77
Skoleinspektør: E. Agger

Engom skole, 8721 Daugård
Tlf. (05) 89 51 31
Skoleinspektør: J. Søndergaard

Grejsdal skole, Vejle
Tlf. (05) 82 98 62
Skoleinspektør: Sv. E. Christensen

Hover skole, Vejle
Tlf. (05) 82 56 71
Skoleinspektør: A. Leth

Hældagerskolen
Bredballe, 7100 Vejle
Tlf. (05) 81 51 11
Skoleinspektør: Aksel Mark

Højen skole, Vejle
Tlf. (05) 86 31 72
Skoleinspektør: E. Fogh Pedersen

Kirkebakkeskolen, Bredballe,
7100 Vejle
Tlf. (05) 81 53 44
Skoleinspektør: J. Dall-Hansen

Langelinies skole, Vejle
Tlf. (05) 83 96 11
Skoleinspektør: J. Riktrup Hansen

Mølholm skole, Vejle
Tlf. (05) 82 92 56
Skoleinspektør: Thomas Rahbek

Nyboesgades skole, Vejle
Tlf. (05) 82 13 95
Skoleinspektør: Sv. Aa. Juulsen

Nørremarksskolen, Vejle
Tlf. (05) 82 34 88
Skoleinspektør: Jørgen Johansen

Petersmindeskolen, Vejle
Tlf. (05) 83 68 19
Skoleinspektør: Mogens M. Dam

Skibet skole, Vejle
Tlf. (05) 88 15 03
Skoleinspektør: E. Udesen Andersen

Søndermarksskolen, Vejle
Tlf. (05) 82 07 05
Skoleinspektør: Hans Danielsen

Vinding skole, Vejle
Tlf. (05) 85 80 33
Skoleinspektør: Sv. Hald

Worsåesgades skole
Vejle
Tlf. (05) 82 15 24
Skoleinspektør: Paul Erik Jakobsen

Gymnasier:

Rødkilde Gymnasium og HF-kursus
Vejle

Tlf. (05) 82 04 88

Rektor: Svend Aage Nielsen

Rosborg Gymnasium, Vejle

Tlf. (05) 83 23 22

Rektor: Erling Kristensen.

Private skoler:

Kirstine Sellgmanns skole

Herslebsgade 3

Tlf. (05) 82 04 52

Skolebestyrer: Bent Holm

Sct. Norbert skole

Fjellegade 2

Tlf. (05) 83 53 10

Skoleinspektør: Svenning Ravn

Vejle FrI Børneskole

Horsensvej 41 - Tlf. (05) 82 03 45

Skoleleder Mogens Fl. Frisk

Rudolf Steiner Skolen

Grønlandsvej 146

Tlf. (05) 83 03 20

Skoleleder: Troels Ussing

Andre skoler:

Vejle kommunes ungdomsskole

Ågade 4

Tlf. (05) 82 78 78

Ungdomsskoleinspektør: Lelf Nielsen

Grejsdalens ungdomsskole

Tlf. (05) 82 23 77

Forstander: Henry Pedersen

Den jydsk idrætsskole

Tlf. (05) 82 08 11

Forstander: B. Hauger

Vejle handelsskole

Boulevarden 48

Tlf. (05) 82 66 88

Forstander: Niels Grøndal

Vejle husholdningsskole

Bøgevang 18

Tlf. (05) 82 11 76

Forstanderinde: Ute Hartung

Vejle tekniske skole

Strandgade 3

Tlf. (05) 82 32 99

Forstander: Jens Engemand

Vinding husholdningsskole

7100 Vejle

Tlf. (05) 85 80 12

Forstander: Aase Andreasen

Sygeplejerskolen og sygehjælper-

skolen i Vejle amt

Kabbeltoft 25, 7100 Vejle

Tlf. (05) 83 44 44

Sygeplejerskolen:

Forstander: Birthe Andersen

Sygehjælperens skole:

Forstander: Frede Lotzkat

Viborg

Sct. Mogens Gade 1

8800 Viborg

Tlf. (06) 62 22 00

Postgiro: 6 00 55 51

Byrådets sekretariat:

Nytorvgyde 6

Kommunekontor:

Sct. Mogens Gade 1

Folkeregister:

Ligningskontor:

Kompagnistræde 2

Socialkontor:

Nytorv 6

Teknisk forvaltning:

Nytorvgyde 3

Civildforsvarskontor:

Brandstationen, Industrivej 3

8800 Viborg

Tlf.: (06) 62 02 00

Kulturel forvaltning:

Skolevæsenet

St. Sct. Hans Gade 9

Åbningstider for alle afd. 9.00—13.00,

torsdag tillige 15—17.30

Kommunekode 791

Amtskommune: Viborg

Retskreds 71: Viborg by- og

herredret

Politikreds: 47 Viborg

Skattekreds: Viborg

Vurderingskredse: Viborg indre og

ydre

Folketal 1/7-80: 38.885

Areal i ha: ca. 30.500

Kommunevalget 7. marts 1978:

Af 26.701 vælgere stemte 18.001, heraf 17.869 gyldige stemmer. Stemmeprocent: 67,41. A 6.134 (7), B 482 (0), C 2.441 (3), E 226 (0), F 929 (2), K 336 (0), M 348 (0), Q 522 (0), Y 354 (0), Z 1.717 (2), P (Pensionistpartiet) 77 (0), V1 (Venstre byliste) 1.981 (3), V2 (Venstre landliste 2.264 (4). [V1+V2]. (B+C+M +Q+V1,V2), (F+K+Y).

Byrådets 21 medlemmer:

Borgmester: Nielsen, O. Th., konsulent,

Smedegårdsvej 9, 8800 Viborg. Tlf.

(06) 62 13 81. (V2). FØ, FC.

1. viceborgmester: Jensen, Tage Fløe, malermester, Skivevej 192, 8831 Løgstrup. Tlf. (06) 64 20 83. (C). Ø, FT, FB, C.
2. viceborgmester: Munch, H. Spanggård, materieforvalter, Koldingvej 149, 8800 Viborg. Tlf. (06) 62 43 81. (A). Ø, FK, S.
- Bang, Jørgen, inseminør, Østergade 29, 8831 Løgstrup. Tlf. (06) 64 21 95. (V2). T, B, S.
- Baun-Christensen, Tøste, skolekonsulent, Mimersvej 45, 8800 Viborg. Tlf. (06) 62 33 81. (V1). Byp, FF.
- Bondesson, Beate, socialfuldmægtig, Møllehøj 18, Bruunshåb, 8800 Viborg. Tlf. (06) 62 66 96. (A). T, F.
- Brøndum, Anders, direktør, Houlkjærshøjen 7, 8800 Viborg. Tlf. (06) 62 85 76. (Z). Byp.
- Dyckjær, Arne, adjunkt, Nonbo Hede 4, Hald Ege, 8800 Viborg. Tlf. (06) 63 83 07. (F). So.
- Ervolder, Orla E., politiassistent, Ulriksdalsvej 12, 8800 Viborg. Tlf. (06) 62 46 24. (C). K, F, S, V.
- Heick, Ingeborg, fru, Odshøjvej 12, 8800 Viborg. Tlf. (06) 62 28 12. (V1). K, F, FS.
- Jensen, Kr. Thorup, gårdejer, Sdr. Rindvej 116, Sdr. Rind, 8800 Viborg. Tlf. (06) 63 93 28. (V2). So.
- Kjær, Alice, fuldmægtig, Drosselvej 1, 8800 Viborg. Tlf. (06) 62 92 74. (A). So.
- Langvad, Carl E., gårdejer, Herningvej 5, 8800 Viborg. Tlf. (06) 63 80 45. (V2). Byp.
- Nielsen, J. Cato, direktør, Vesterbrogade 9, 8800 Viborg. Tlf. (06) 62 35 11. (V1). Ø, FSo.
- Nygård, Ellen, plejer, Hedebakken 20, 8800 Viborg. Tlf. (06) 67 32 98. (A). T, B.
- Otkjær, Karl, fagforeningsformand, Hermodsvvej 10, 8800 Viborg. Tlf. (06) 62 27 32. (A). T, B, C.
- Ottesen, Lis, sundhedsplejerske, Rosenstræde 2 A, 8800 Viborg. Tlf. (06) 62 59 84. (F). K, F, S.
- Pietraszek, Johan, lærer, Romlundvej 69, 8800 Viborg. Tlf. (06) 64 72 05. (A). Byp.
- Rørdam, Karin, fru, Lyngdalen 16, 8800 Viborg. Tlf. (06) 62 41 25. (C). So.

- Sørensen, Svend Aage, arkitekt, Tosstrupvej 41, Birgittelyst, 8800 Viborg. Tlf. (06) 63 80 66. (Z). K, F, S.
- Vistisen, P. N., kaptajn, Sct. Laurentil Vej 31, 8800 Viborg. Tlf. (06) 62 20 92. (A). Ø, FByp.

Nedsatte udvalg og kommissioner: (formænd)

Økonomiudvalget:

- Borgmester, konsulent
O. Th. Nielsen.

Stående udvalg:

- Det sociale udvalg: Direktør J. Cato Nielsen.

- Udvalget for tekniske anliggender: Malermester Tage Fløe Jensen.

- Udvalget for kulturelle anliggender: Materieforvalter Helmuth Spanggård Munch.

- Byplanudvalget: Kaptajn P. N. Vistisen.

Andre udvalg og kommissioner:

- Brandkommission: Malermester Tage Fløe Jensen.

- Civilforsvarskommission: Borgmester, konsulent O. Th. Nielsen.

- Fritidsnævn: Skolekonsulent T. Baun-Christensen.

- Ligningskommission: Gårdejer Chr. Kuhr.

- Skolekommission: Fru Ingeborg Heick.

- Boligkommission: Borgmester, konsulent O. Th. Nielsen.

Sekretær for byrådet:

- Kommunaldirektør, cand. oecon.
Aage Jensen.

Kommunens revision:

- Kommunernes Revisionsafdeling,
Skive.

Den kommunale administration:

- Kommunaldirektør: Cand. oecon. Aage Jensen.

Byrådets sekretariat:

- Kontorchef: Jens V. Stigaard.
Ekspeditionssekretær: O. Munk-Olsen.
Fuldmægtig: Kal Grynderup.
Overassistent: Bitten M. Møller Goma.

ØKONOMISK/ADMINISTRATIV**FORVALTNING:**

Bogholderi, kasserer- og fogedkontor:
Kommunebogholder: Henning Nielsen.

Bogholderi:

Ekspeditionssekretær: Thorsten Christensen.
Sekretær Hans Kjær Jacobsen.

Kasserer- og fogedkontor:

Ekspeditionssekretær: J. B. Refsgård.

Kassekontrol/ajourføring/torbrugsafgifter:

Fuldmægtig: Ejnar Johansson.

Fogedafdelingen:

Fuldmægtig: Verner Jørgensen.

Personalekontor:

Kontorchef: Verner Nielsen.
Fuldmægtig: H. Hvass.
Indkøbskontor: Overassistent C. Høyer

Ligningskontor:

Skatteinspektør: H. C. Simonsen.
Ekspeditionssekretær: Carl Damm.
Ekspeditionssekretær: Børge S. Svendsen.
Fuldmægtig: K. E. Barrett.
Fuldmægtig: Anna Brask.
Fuldmægtig: Fl. Glintborg.
Fuldmægtig: Jens Bagge Kalmayer.
Fuldmægtig: Thorkild Grantzau.
Fuldmægtig: Chr. Weirøse.

Ejendomsbeskatning:

Fuldmægtig: Hans J. Pedersen.

Folkeregister:

Fuldmægtig: Henny Breinlø.

SOCIAL- OG SUNDHEDS-**FORVALTNING:**

Socialinspektør: Hans J. Olesen.

Sekretariat:

Fuldmægtig: Marius Christensen.
Fuldmægtig: Bjarne Hougård.

Sygesikring:

Ekspeditionssekretær: Knud Mortensen.
Fuldmægtig: Bente Jensen.

Pensionsafdeling:

Ekspeditionssekretær: Preben Slumstrup.
Fuldmægtig: Ole Hansen.

Bistandsafdeling:

Ekspeditionssekretær: Randi Clausen.
Fuldmægtig: Vakant.

Hjemmepleje (herunder døgnpleje):

Leder: Sygeplejerske Annalise Holstborg.

Sundhedsplejersker:

Dorthe Jeppesen
Ruth Klith
Else Lauritsen
Lis Ottesen
Oiga Storgård
Kirsten Vester Sørensen
Åse Tonnesen
Anne Husted
Hanne Langgaard

Boligsikring:

Overassistent: Else Petersen.

Boligydelse:

Overassistent: Poul Henriksen.
Overassistent: Poul Vestergård

Psykologisk kontor:

Psykolog: Aase Brødsgaard
Psykolog: Elsebeth Mørup

Kontoret for unge arbejdsløse:

Socialrådgiver: Bodil Folmer Hansen.

Kontoret for friplads til daginstitutioner og kommunal dagpleje:

Overassistent: Ken Wulf Nielsen.

Kontoret for hjælpemidler:

Overassistent: Else Mygind.

Skoletandklinik:

Cheftandlæge: Aage Svaneborg
Tlf. (06) 62 10 21

Skolelægeklinik:

Skolelæge: Mette Munk

Pladsfordelingskontoret for daginstitutioner og kommunal dagpleje:

Leder: Ulla Stausbøll.

TEKNISK FORVALTNING:**Stadsingeniørens og bygningsinspektørens kontor:**

Stadsingeniør: Vakant.

1. Afdeling for byggesagsbehandling m. v.:

Afdelingsingeniør: T. Kjærsgaard Nielsen.

2. Afdeling for drift og vedligeholdelse af veje og kloaker m.v.:

Afdelingsingeniør: Leo Dam.

3. Afdeling for ekspedition m.v., herunder regnskabsafdeling:

Ekspeditionssekretær: Ole Christensen.

4. Afdeling for nyanlæg:

Afdelingsingeniør: Henning Hougaard.

Brandinspektorat:

Brandstationen, Industrivej 3.
Tlf. (06) 62 02 00.
Brandinspektør: E. Kløve.

Civilforsvar:

Civilforsvarsleder: Brandinspektør: E. Kløve.

Kommunegartnerens kontor:

Kommunegartner: Jacques Gustin
Nytorvgyde 7, 1. sal
Tlf. (06) 62 22 00, lokal 4411

Værkerne:

El- og vandværk:

Kontor,

Bøsemagervej 8. Tlf. (06) 62 63 44.

Driftsbestyrer: C. C. Strunge.

Afdelingsingeniør: Sv. Stenholt.

Fuldmægtig: K. Doktor.

Miljø- og levnedsmiddelkontrol:

Klostermarken 10. Tlf. (06) 62 64 77.

Stadsdyrlæge: H. Lundager Christensen.

Afdelingsdyrlæge: A. Holmsgaard.

Afdelingsdyrlæge: E. Lomholt.

Cand. pharm.: B. Reinholdt.

KULTUREL FORVALTNING:**Skolevæsenet:**

Skoledirektørens kontor

St. Sct. Hans Gade 9

Skoledirektør: Kaj Børge Nielsen.

Tlf. (06) 62 22 00.

Viceskoledirektør: Preben Andersen.

Fuldmægtig: Jørn Ø. Nielsen.

Ungdomsskoleinspektør: Hugo Nielsen. Tlf. (06) 62 69 06

Ledende skolepsykolog:

Svend Houliind

Tlf. (06) 62 22 00

Skolepsykolog:

Souschef: Jørgen Ivarsen.

Kr. Jacobsen.

Ole Bang Larsen.

Klinisk psykolog: Søren Elkjær.

**Konsulenter for special-
undervisning m.v.:**

Hjælpeklasserne:

Knud Th. Pedersen.

Tale- og høreundervisning:

H. J. Bjært Sørensen.

Observationsundervisning:

Martin Lund Madsen

Erhvervs- og

uddannelsesorientering:

Ole Jørgensen.

Søndersøskolen

(sygehusundervisning)

(Ikke kommunalt)

A. H. Lindeberg Jensen.

Skolebibliotekskonsulent:

Rs. V. Bundgaard Lassen.

Læse- og staveretarderede: Kjeld

Mønsted Nielsen.

Kuratorvirksomhed: Edith Anæus.

Viborg Stiftsmuseum:

Hjultorvet 9-11

Museumsinspektør: Peter Seeberg.

Tlf. (06) 62 30 66

Biblioteksvæsenet:

Viborg Centralbibliotek

Vesterbrogade 15. Tlf. (06) 62 44 88.

Stadsbibliotekar: Kjeld Høyrup.

Vicestadsbibliotekar Karsten Rønbøg

Fuldmægtig Jørgen Gottliebse

**Sociale institutioner, skoler m.v. i
Viborg kommune:****Sociale institutioner:****Plejehjem:**

»Sct. Ibsgård«

Sct. Ibs Gade 12, 8800 Viborg.

Tlf. (06) 62 64 11

Forstander: Børge Nors

(106 pladser + 24 daghjemspadser)

Overlundgården

Tvørvej 12, Overlund, 8800 Viborg

Tlf. (06) 62 03 52

Bestyrerinde: Marie Andersen

(37 pladser)

»Egekrogen«

Egeskovvej 26, Hald Ege, 8800 Viborg

Tlf. (06) 63 81 58

Bestyrerinde: Mette M. Hammershøj.

(15 pladser)

»Bilchergården«

N. F. S. Grundtvigs Vej 15

8800 Viborg

Tlf. (06) 62 57 33

Forstander: Jytte Løbner

(96 pladser + 5 daghjemspadser)

Diakonhjemmet

Alborgvej 8, 8800 Viborg

Tlf. (06) 62 37 55

Forstander: C. J. Obel

(25 pladser)

Viborg kommunes omsorgsarbejde:

Omsorgskontoret:

Ll. Sct. Hans Gade 24 C

Tlf. (06) 62 68 65

Omsorgskonsulent: Ingrid Lyngepedersen.

Dagcentret

St. Sct. Mikkel's Gade 10

Tlf. (06) 62 69 61

Dagcentret »Vestervang«

Rughavevej 2

Tlf. (06) 62 31 77

Dagcentret Sct. Ibsgård

Sct. Ibsgade 12

Tlf. (06) 61 29 25

Pensionistgården

Trekronervej 10

Tlf. (06) 61 15 96

**Børne-, ungdoms- og
forsorgsinstitutioner:**

Viborg børne- og ungdomspension

Sct. Laurentilvej 14, Box 111

8800 Viborg

Tlf. (06) 62 03 67

Forstander: E. Mørk

Nørresø Skolehjem

Sct. Knuds Vej 5, 8800 Viborg

Tlf. (06) 62 51 01

Forstander: W. Nysom

Forsorgscentret for Viborg amt m.m.

Egeskovvej 2, Hald Ege, 8800 Viborg

Tlf. (06) 63 80 33

Centerinspektør: Preben Sørensen

Reva klinikken, Egeskovvej 16
Hald Ege, 8800 Viborg
Tlf. (06) 63 82 33
Leder: Børge Lietzen

Centerskolen Hald Ege, 8800 Viborg
Tlf. (06) 63 80 33
Skoleleder: Leif Kallmayer

Skoler:

Kommunale folkeskoler:

Almind skole, 8800 Viborg
Rindholmvej 55
Tlf. (06) 63 90 06
Skoleinspektør: Svend E. Skriver

Brunshåb skole, 8800 Viborg
Brunshåbsvej 25
Tlf. (06) 62 79 69
Skoleinspektør: H. J. Husum

Flinderuphøj skole
Spættevej 2, 8800 Viborg
Tlf. (06) 62 97 33
Skoleinspektør: Niels Romvig Jensen

Hald Ege skole
Egeskovvej 75, 8800 Viborg
Tlf. (06) 63 84 22
Skoleinspektør: Jens J. Buus

Houkærskolen
Skaldehyvej, 8800 Viborg
Tlf. (06) 62 77 88
Skoleinspektør: Chr. Arnbjerg

Løgstrup skole
Skolegade 9, 8831 Løgstrup
Tlf. (06) 64 20 22
Skoleinspektør: Hakon Hansen

Nordre skole, H. C. Andersens Vej 5
8800 Viborg. Tlf. (06) 62 39 22
Skoleinspektør: Tage Blsgård

Overlund skole
Skolevej 10, 8800 Viborg
Tlf. (06) 62 45 88
Skoleinspektør: Anders Dalgaard.

Søndre skole, Koldingvej 114
8800 Viborg. Tlf. (06) 62 09 33
Skoleinspektør: Preben Iversen

Sdr. Rind skole, 8800 Viborg
Klovenhøjvej 1
Tlf. (06) 63 93 97
Førstelærer: Erland Aarup

Tapdrup skole, 8800 Viborg
Gl. Randersvej 100
Tlf. (06) 62 44 67
Førstelærer: Jørgen Qvortrup

Vestervang skole, Boghvedevej 28
Tlf. (06) 62 50 68
Skoleinspektør: Th. Kløvborg-Laustsen

Vestre skole, A. S. Ørstedes Vej 22
8800 Viborg. Tlf. (06) 62 11 77
Skoleinspektør: Hans Erik Madsen

Vinkel skole, 8800 Viborg
Vinkelvej 247
Tlf. (06) 63 93 61
Førstelærer: Johannes Ravn
Østre skole, Rosenstræde 2 B
8800 Viborg. Tlf. (06) 62 13 99
Skoleinspektør: Asbj. Juncher

Andre kommunale skoler:
Viborg kommunale Ungdomsskole
Rughavevej 18, 8800 Viborg
Tlf. (06) 62 69 06
Skoleinspektør: Hugo Nielsen

Private skoler:

Viborg private realskole
Trekronervej 12, 8800 Viborg
Tlf. (06) 62 03 69
Skolebestyrer: Svend Kristiansen
Friskolen i Viborg
Sct. Ibs Gade 42
Tlf. (06) 62 74 90
Leder: Elna Ib

Gymnasier:

Viborg katedralskole
Skivevej 2, 8800 Viborg
Tlf. Rektors kontor: (06) 62 01 40
Kollegiet: (06) 62 06 55
Rektor: Ole Søgaard Larsen
Viborg amts gymnasium
Skaldehyvej, 8800 Viborg
Tlf. (06) 62 76 33
Rektor: Niels J. Pedersen

Andre skoler:

Asmildkloster landbrugsskole
8800 Viborg. Tlf. (06) 62 02 95
Forstander: Sv. Øvle Spanner
Gymnastikhøjskolen ved Viborg
8800 Viborg. Tlf. (06) 62 20 11
Forstander: Arne Knudsen
Rosenvængets skole (eksternatskole)
Rosenvænget 2, 8800 Viborg
Tlf. (06) 62 57 54
Skoleleder: Henning Barslund
Viborg Musikskole
Administration:
Sct. Mogensgade 61, 8800 Viborg
Tlf. (06) 62 32 96
Skoleleder: Tage Døssing
Ungdomskostskolen, Tårupgård
8831 Løgstrup. Tlf. (06) 64 40 32
Forstander: Jørgen Vindvad
Viborg tekniske skole
H. C. Andersensvej 7-9, 8800 Viborg
Tlf. (06) 62 18 22
Forstander: Aksel Olesen
Viborg børnehaveseminarium
Reberbanen 13
Tlf. (06) 62 42 00
Rektor: Leif Ærø
Viborg Handelsskole, Vinkelvej 20
8800 Viborg. Tlf. (06) 62 55 11
Forstander: Laust G. Thiessen
Midtjysk specialarbejderskole
Administration:
Håndværkervej 9
Tlf. (06) 62 42 44
Forstander: Hardy Krogh

Videbæk

Administrationsbygningen

6920 Videbæk

Tlf. (07) 17 15 66

Postgros: 4 05 86 15

10—12,30, torsdag tillige 14—17,15

Kommunekode: 681

Amtskommune: Ringkøbing

Retskreds: Skjern

Politikreds: Ringkøbing

Skattekreds: Herning

Vurderingskreds: Skjern-Videbæk

Folketal 1/7-80: 11.940

Areal i ha: 28.908,5

Kommunevalget 7. marts 1978:

Af 7.479 vælgere stemte 6.248, heraf 6.213 gyldige stemmer. Stemmeprøcent: 83,5. A 529 (1), Z 366 (1), G1 (Videbæk Borgerliste) 1.407 (4), G2 (Herborg Borgerliste) 295 (1), G3 (Nr. Vium Borgerliste) 376 (1), G4 (Troldhede Borgerliste) 493 (2), G5 (Vorgod Borgerliste) 819 (3), G6 (Fjølstervang Borgerliste) 369 (1), H1 (Fælleslisten Spjald by) 732 (3), H2 (Fælleslisten Brejning Landdistrikt) 421 (1), H3 (Fælleslisten Grønbjerg område) 388 (1), I (Samfundspartiet) 18 (0). [G1+G2], [G3+G4], [G5+G6], [H1+H2+H3]. (G3,G4+G5,G6).

Kommunalbestyrelsens

19 medlemmer:

Borgmester: Kristiansen, John, Engvang 2, 6971 Spjald. Tlf. (07) 38 10 19. (UP). FØ, Gr, Po.

Viceborgmester: Vestergaard, P. Rindum, installatør, Bredgade 50, 6920 Videbæk. Tlf. (07) 17 10 59. (UP). Ø, T, FB, FLI, Gr.

Aggerholm, Elsebeth, lægesekretær, Skovbakken 6, 6971 Spjald. Tlf. (07) 38 14 88. (UP). So.

Andersen, Aage Lund, gårdejer, Egerisvej 10, Vorgod, 6920 Videbæk. Tlf. (07) 17 50 83. (UP). Ø, T, LI, Gr.

Bugge, Arne, gartner, Bredgade 47, 6920 Videbæk. Tlf. (07) 17 10 85. (UP). FT, E, B, He.

Heltboe, Erling, forstander, Knivsbækvej 13, Brejning, 6920 Videbæk. Tlf. (07) 17 20 00. (A). So, K, V.

Højland, Niels Jørn, tømrermester, Ringkøbingvej 19, Opsund, 6920 Videbæk. Tlf. (07) 17 22 76. (Z). E, B.

Knudsen, Rudolf, advokat, Bredgade 2, 6920 Videbæk. Tlf. (07) 17 14 66. (UP). T.

Nielsen, P. Hedevang, bygmester, Mølgaardsvej 7, Troldhede, 6920 Videbæk. Tlf. (07) 19 40 29. (UP). Ø, E, B, F, Gr.

Nørnum, Børge, postbud, Grønningen 19, Troldhede, 6920 Videbæk. Tlf. (07) 19 43 72. (UP). So, FK, LI.

Pedersen, P. Just, førstelærer, Skolebakken 12, Herborg, 6920 Videbæk. Tlf. (07) 17 17 01. (UP). So, T, FF, U.

Poulsen, Erik M., maskinhandler, Høletvej 1, Remmerhus, 6920 Videbæk. Tlf. (07) 17 51 56. (UP). So, K.

Skuldbøl, Hedegaard, tømrermester, Bredgade 86 A, 6920 Videbæk. Tlf. (07) 17 11 19. (UP). So, K, B, F, LI, Fre.

Storbjerg, Alf, gårdejer, Brejningvej 17, Brejning, 6971 Spjald. Tlf. (07) 38 12 87. (UP). K.

Svendsen, Henry Egeris, gårdejer, Gl. Kirkevej 15, Viumby, 6920 Videbæk. Tlf. (07) 17 80 50. (UP). K, LI.

Svendsen, Niels Peder, gårdejer, Ommegårdsvej 9, Grønbjerg, 6971 Spjald. Tlf. (07) 38 41 10. (UP). Ø, K, LI, Gr.

Sørensen, Peter, skolekonsulent, Egevej 5, 6971 Spjald. Tlf. (07) 38 14 57. (UP). T, FE.

Vestergaard, Kristian, gårdejer, Vorgod Østerbyvej 29, Fjølstervang, 6933 Kibæk. Tlf. (07) 16 60 60. (UP). FSo, LI.

Vestergaard, Thomas, gårdejer, Knivsbækvej 4, Barde, 6920 Videbæk. Tlf. (07) 17 50 57. (UP). T, E, F, U.

Nedsatte udvalg

og kommissioner: (formænd)

Økonomiudvalget:

Borgmester John Kristiansen.

Stående udvalg:

Det sociale udvalg: Gårdejer Kristian Vestergaard.

Udvalget for tekniske anliggender:

Gartner Arne Bugge.

Udvalget for faste ejendomme: Skolekonsulent Peter Sørensen.

Udvalget for kulturelle anliggender: Postbud Børge Nørrum.

Andre udvalg og kommissioner:

Brandkommission: Installatør Poul Rindum Vestergaard.

Fritidsnævn: Førstelærer P. Just Pedersen.

Ligningskommission: Installatør Poul Rindum Vestergaard.

Skolekommission: Elværksbestyrer Egon Goldenbech.

Sekretær for kommunalbestyrelsen: Kæmner Verner Hansen.

Kommunens revision: Kommunernes Revisionsafdeling.

Den kommunale administration:

Kæmner: Verner Hansen.

ØKONOMISK/ADMINISTRATIV FORVALTNING:

Kasse- og bogholderi: Kommunebogholder: Keld Jørgensen.

Skattevæsen/Folkeregister: Skatteinspektør: Erik Eybye. Pantefoged: I. Schorling Hansen.

SOCIAL- OG SUNDHEDE-FORVALTNING:

Socialinspektør: Steen Henriksen. Daglig leder samt sekretær for social- og sundhedsudvalget: Socialinspektør: Steen Henriksen.

TEKNISK FORVALTNING:

Kommuneingeniørens kontor: Kommuneingeniør: Erling Damgård. Vej-, kloak- og miljøafd.: Ingeniør K. Graversen.

Bygningsinspektorat:

Bygningsinspektør: Kommuneingeniør Erling Damgård. Leder: Arkitekt B. Adamsen

Brandinspektorat:

Brandinspektør: Kommuneingeniør: Erling Damgård.

KULTUREL FORVALTNING:

Skolevæsenet: Skoledirektør: Kaj Yde, Videbæk. Ungdomsskoleinspektør: J. P. Andersen, Fliskbæk.

Biblioteksvæsenet:

Videbæk hovedbibliotek
Videbæk skole, 6920 Videbæk
Tlf. (07) 17 21 22
Ledende skolebibliotekar: Skolebibliotekskonsulent H. Nørregård, Videbæk

Sociale institutioner, skoler m. v. i Videbæk kommune:

Sociale institutioner:

Plejehjem:

Grønbjerg Alderdomshjem

Grønbjerg, 6971 Spjald

Tlf. (07) 38 40 68

Bestyrerinde: Solveig Hornshøj (12 pladser)

Spjald Alderdomshjem, 6971 Spjald

Tlf. (07) 38 11 45

Bestyrerinde: Kirstine Mortensen (23 pladser)

Spjald Plejehjem, 6971 Spjald

Tlf. (07) 38 12 77

Bestyrer: Jens Kr. Laustsen (47 pladser)

Troldhede Alderdomshjem

Dalgasgade 45, 6932 Troldhede

Tlf. (07) 19 40 68

Bestyrer: Hans Christensen (23 pladser)

Videbæk Alderdomshjem

Vesterallé 1, 6920 Videbæk

Tlf. (07) 17 11 23

Bestyrer: Chr. Skov Sørensen (38 pladser)

Vorgod Plejehjem

Barde pr. 7400 Herning

Tlf. (07) 17 52 12

Bestyrer: Kr. Lydersen Rindom (23 pladser)

Luthersk Missionsforenings plejehjem »Bakkely«

Bakkevej 2, 6920 Videbæk

Tlf. (07) 17 21 00

Bestyrer: A. C. Sørensen (30 pladser)

Skoler:

Kommunale folkeskoler:

Fjølstervang skole

6933 Kibæk. Tlf. (07) 16 60 50

Skoleinspektør: Carl Tarp Petersen

Grønbjerg skole

Grønbjerg, 6971 Spjald

Tlf. (07) 38 41 77

Skoleinspektør: Knud Holger Juul

Herborg skole, Herborg, 6920

Videbæk

Tlf. (07) 17 17 01

Førstelærer: Peder Just Pedersen

Nr. Vlum skole

Troldhede, 6920 Videbæk

Tlf. (07) 17 81 19

Skoleinspektør: Eli Jacobsen

Spjald skole

6971 Spjald

Tlf. (07) 38 12 13

Skoleinspektør: Willy Hansen.

Troldhede skole, Troldhede, 6920
Videbæk
Tlf. (07) 19 41 26
Skoleinspektør: Johs. Jepsen

Videbæk skole, 6920 Videbæk
Tlf. (07) 17 21 81
Skoleinspektør: Torben Brask

Vorgod skole
Barde, 6920 Videbæk
Tlf. (07) 17 53 10
Skoleinspektør: Bent Sevelsted

Andre skoler:

Brejninggård efterskole
(ca. 100 elever)
6971 Spjald. Tlf. (07) 38 10 21
Forstander: Asger Gynther Nielsen

Videbæk kristne Friskole
6920 Videbæk
Tlf. (07) 17 23 24
Leder: Svend Aage Kronborg

Vinderup

Grønningen 1
7830 Vinderup
Tlf. (07) 44 16 00
Postgiro: 6 40 51 85
9,30—12,30, torsdag tillige 15—18, lørdag
lukket

Kommunekode: 683
Amtskommune: Ringkjøbing
Retskreds: Struer
Politikreds: Holstebro
Skattekreds: Holstebro
Vurderingskreds: Struer
Folketal 1/10-80: 8.342
Areal i ha: 22.368,2

Kommunevalget 7. marts 1978:

Af 5.455 vælgere stemte 4.664, heraf
4.627 gyldige stemmer. Stemmeprocent:
85,49. A 770 (3), B 525 (2), C 116
(0), V 1.411 (6), Z 419 (1), G1 (Fællesliste
for Sevel østre sogn) 281 (1), G2
(Fællesliste for Sevel søndre sogn)
231 (1), G3 (Fællesliste for Sevel vestre
sogn) 216 (1), G4 (Fællesliste for
Ryde-Handbjerg) 428 (1), L (Borgerliste
for Vinderup by og omegn) 187
(1). [G1+G2+G3+G4], [Z1+Z2+Z3].
(C+L).

Kommunalbestyrelsens 17 medlemmer:

Borgmester: Bjerre, Steen, gårdejer,
Ryde Møllevej 10, 7830 Vinderup. Tlf.
(07) 44 00 45. (V). FØ.

Viceborgmester: Gudiksen, Verner,
gårdejer, Holstebrovej 2, Bjert, 7830
Vinderup. Tlf. (07) 44 13 86. (B). Ø,
FSo.

Andersen, Tove Østergaard, husmor,
Birkevej 3, 7830 Vinderup. Tlf. (07)
44 17 30. (L). So, K.

Balle, Emil Jensen, arbejdsmand,
Voldgade 4, 7830 Vinderup. Tlf. (07)
44 20 50. (A). Ø, So.

Bjerregaard, Hans, lærer, Vindelev-
gård 62, 7830 Vinderup. Tlf. (07)
44 19 43. (A). So, E.

Bøge, Knud, kørelærer, Birkevej 16,
7830 Vinderup. Tlf. (07) 44 13 82. (V). Ø,
K.

Damtoft, Carl, gårdejer, Lindholtvej 4,
Sevel, 7830 Vinderup. Tlf. (07) 44 14 89.
(G3). Ø, E.

Hedegaard, Jens Peder, gårdejer, Se-
velskovbyvej 5, 7830 Vinderup. Tlf.
(07) 44 80 88. (V). T, E, Li.

Hulgaard, Anders, fhv. gårdejer, Ged-
dalvej 41, Ejsing, 7830 Vinderup. Tlf.
(07) 44 60 22. (V). So, K, Li.

Jensen, Bendt Brink, distriktschef, Ve-
stervang 14, 7830 Vinderup. Tlf. (07)
44 18 29. (Z). E, K, Li.

Mikkelsen, Peder Damtoft, gårdejer,
Sevelvej 76, Skovlund, 7830 Vinderup.
Tlf. (07) 44 18 47. (V). T, E.

Pasgaard, Immanuel, gårdejer, Lund-
vej 6, Handbjerg, 7830 Vinderup. Tlf.
(07) 46 41 38. (V). So, T.

Pedersen, Hilda, sygeplejerske, Vinde-
rupvej 26, Ejsing, 7830 Vinderup. Tlf.
(07) 44 60 02. (B). T, K.

Pedersen, Ingemann, specialarbejder,
Engvej 4, 7030 Vinderup. Tlf. (07)
44 23 28. (A). T, FK.

Pedersen, Poul Edmund, togfører,
Strandvejen 7, Handbjerg, 7830 Vin-
derup. Tlf. (07) 44 14 59. (G4). FT, E.

Pilgaard, Magnus, assurandør, Vester
Herrupvej 5, 7830 Vinderup. Tlf. (07)
45 24 15. (G2). So, FE, Li.

Sørensen, Kristian, gårdejer, Due-
holmvej 3, Dueholm, 7800 Skive. Tlf.
(07) 54 70 10. (G1). T, K.

Nedsatte udvalg og kommissioner: (formænd)

Økonomiudvalget:

Borgmester, gårdejer Steen Bjerre.

Stående udvalg:

Det sociale udvalg: Gårdejer Verner Gudiksen.

Udvalget for tekniske anliggender:

Togfører Poul Edmund Pedersen.

Udvalget for faste ejendomme:

Assurandør Magnus Pflgaard.

Udvalget for kulturelle anliggender:

Specialarbejder Ingemann Pedersen.

Andre udvalg og kommissioner:

Ligningskommission: Fhv. gårdejer Ejner Christensen.

Skolekommission: Gårdejer Jørgen Helgesen.

Sekretær for kommunalbestyrelsen:

Kommunaldirektør Helge Hansen.

Kommunens revision:

Kommunernes Revisionsafdeling,
Skive.

Den kommunale administration:

Kommunaldirektør: Helge Hansen.

Borgmesterkontor:

Overassistent: Ivan Andersen.

ØKONOMISK/ADMINISTRATIV FORVALTNING:

Kasserer- og bogholderkontor:
Kommunebogholder: Ole Kjær.

Skattekontor:

Skatteinspektør: Ove Jacobsen.

Folkeregister:

Folkeregisterfører: Ester Jensen.

Pantefoged:

Overassistent: Jørgen Henriksen.

Arbejdsgiverkontrol:

Overassistent: Jens True Sørensen.

SOCIAL- OG SUNDHEDS- FORVALTNING:

Socialinspektør: Kaj Thomsen.

Sygesikring:

Overassistent: Erling Pedersen.

TEKNISK FORVALTNING:

Kommuneingeniør:

Knud Erik Lilleøre.

Bygningsinspektorat:

Bygningsinspektør: E. Foldager Pedersen.

Brandinspektorat:

Brandinspektør: E. Foldager Pedersen.

El- og vandværk:

Driftsleder: Søren Bak.

KULTUREL FORVALTNING:

Skolevæsenet:

Ledende skoleinspektør: Evald Sørensens, Vinderup kommuneskole.
Ungdomsskoleinspektør: C. Raun-Hastrup, Borbjerg, 7500 Holstebro.

Tandlægerne K. Hansen & B. Laursen

Sevelvej 9, 7830 Vinderup

Tandlæge Anders Juul
Halvej 1, 7830 Vinderup

Skolelæge:

T. Bøgh Christensen.

Biblioteksvæsenet:

Vinderup bibliotek
Toften 40, 7830 Vinderup
Tlf. (07) 44 12 98

Ledende bibliotekar: Ulla Jacobsen.

Sociale institutioner, skoler m.v. i Vinderup kommune:

Sociale Institutioner:

Plejehjem:

Sevel alderdomshjem (19 pladser)
7830 Vinderup
Tlf. (07) 44 80 01. Giro 640 51 85
Bestyrer: Jane Kofod

Vinderup Plejehjem (37 pladser)
Grønningen 6, 7830 Vinderup
Tlf. (07) 44 18 01

Bestyrer: Leo Hansen

Pensionistcentret »Bakkebo«
Grønningen 19, 7830 Vinderup
(20 pladser + 8 beskyttede boliger)
Tlf. (07) 44 19 11
Bestyrer: Ernst Larsen

Ryde alderdomshjem (21 pladser)
7830 Vinderup
Tlf. (07) 44 00 79

Bestyrer: Ruth Bundgaard

Sahl Hvilehjem (20 pladser)
7830 Vinderup
Tlf. (07) 44 14 46

Bestyrer: Henry Christensen

Skoler:

Kommunale folkeskoler:

Eising centralskole
7830 Vinderup
Tlf. (07) 44 62 12

Skoleinspektør: Birger Holmgaard
Mortensen

Herrup skole
7830 Vinderup
Tlf. (07) 45 23 05

Skoleinspektør: Svend Aage Koch

Mogenstrup skole
7800 Skive
Tlf. (07) 54 40 62
Førstelærer: Magnus Vistisen.

Ryde skole
7830 Vinderup
Tlf. (07) 44 00 82
Skoleinspektør: Kaj Jensen.

Sevel skole
7830 Vinderup
Tlf. (07) 44 82 89
Skoleinspektør: Jørgen Smed.

Vinderup kommuneskole
7830 Vinderup
Tlf. (07) 44 19 99
Skoleinspektør: Evald Sørensen

Private skoler:

Vinderup realskole
Sevelvej 42
7830 Vinderup
Tlf. (07) 44 15 80
Skoleinspektør: Oluf Thorn

Andre skoler:

Rydhave slots ungdomsskole
7830 Vinderup
Tlf. (07) 44 15 22
Forstander: Ankjær Toftgaard
Poulsen

Handbjerghus
(Albertslund kommune)
7830 Vinderup
Tlf. (07) 44 16 01
Forstander: Jens Mathiesen

Vissenbjerg

Rådhuset

5492 Vissenbjerg
Tlf. (09) 47 10 63
Postgiro: 7 00 68 45
14—16, torsdag dog 10—12, 14—18

Kommunekode: 491

Amtskommune: Fyn

Retskreds: Odense by- og herredsret

Politikreds: Odense

Skattekreds: Nordfyn

Vurderingskreds: Arup-Vissenbjerg-
Glamsbjerg

Folketal 1/10-80: 6.009

Areal i ha: 4.729

Kommunevalget 7. marts 1978:

Af 3.962 vælgere stemte 3.116, heraf 3.092 gyldige stemmer. Stemmeprocent: 78,6. A 1.638 (6), B 80 (0), C 181 (1), Q 52 (0), V 335 (1), Z 317 (1), Tværpolitisk folkeliste 15 (0), U (Upolitisk borgerliste) 474 (2). (B+C+Q+V).

Kommunalbestyrelsens

11 medlemmer:

Borgmester: Friborg, Knud, lærer,
Parkvej 62, 5492 Vissenbjerg. Tlf. (09)
47 13 15. (A). FØ.

Viceborgmester: Munk, N. P., tegl-
værksejer, Middelfartvej 59, 5492 Vis-
senbjerg. Tlf. (09) 47 11 30. (U). Ø.

Andersen, Egon, arbejdsmand, Tom-
merupvej 30, 5492 Vissenbjerg. Tlf.
(09) 96 79 93. (U). So, T, Li.

Andersen, Elise, husmoder, Bredgade
73, Bred, 5492 Vissenbjerg. Tlf. (09)
47 11 69. (V). FK, FF, U.

Christensen, Gerhard, arbejdsformid-
ler, Rylevænget 4, 5492 Vissenbjerg.
Tlf. (09) 47 13 25. (A). FSo, T.

Dinesen, Verner, arbejdsmand, Ande-
bøllevej 206, 5492 Vissenbjerg. Tlf. (09)
83 11 66. (A). Ø, K, FLi.

Jakobsen, Mads, smed, Svanevej 11,
5492 Vissenbjerg. Tlf. (09) 47 15 90. (A).
Ø, FT, K, F, V.

Jespersen, Jens C., proprietær, Søn-
dersøvej 6, 5492 Vissenbjerg. Tlf. (09)
47 10 23. (Z). Ø, So.

Hansen, Anna, husmoder, Bredgade
110, Bred, 5492 Vissenbjerg. Tlf. (09)
47 16 12. (A). So, T, U.

Hansen, Otto, chauffør, Græftbjergvej
20, 5492 Vissenbjerg. Tlf. (09) 47 19 22.
(A). So, K, Li.

Sørensen, Kurth, gårdejer, Skovsbyvej
1, 5492 Vissenbjerg. Tlf. (09) 96 74 83.
(C). T, K.

Nedsatte udvalg og kommissioner: (formænd)

Økonomiudvalget:

Borgmester, lærer Knud Friborg.

Stående udvalg:

Det sociale udvalg: Arbejdsformidler
Gerhardt Christensen.

Udvalget for tekniske anliggender:
Smed Mads Jakobsen.

Udvalget for kulturelle anliggender:
Husmoder Elise Andersen.

Andre udvalg og kommissioner:
Fritidsnævn: Husmoder Elise Andersen.

Ligningskommission: Arbejdsmand Verner Dinesen.

Skolekommission: Mogens Hansen.

Sekretær for kommunalbestyrelsen:
K. Damgård.

Kommunens revision:
Kommunernes Revisionsafdeling.

Den kommunale administration:
Kommunaldirektør: K. Damgård.

ØKONOMISK/ADMINISTRATIV FORVALTNING:
Kommunaldirektør: K. Damgård.

Bogholderi:
Kommunebogholder: K. Bjørn Nielsen.

Skattekontor:
Skatteinspektør: O. Steen Hansen.

Folkeregisterfører:
O. Steen Hansen.

SOCIAL- OG SUNDHEDS FORVALTNING:
Socialkontor:
Socialinspektør: Mads Jensen

Sygesikring:
Overassistent: Lissi Holm.

TEKNISK FORVALTNING:
Kommuneingeniør: N. Holtum Rasmussen.

Bygningsinspektorat:
Bygningsinspektør: N. Holtum Rasmussen.

Brandinspektorat:
Brandinspektør: Ing. S. Fjallidal.

Civildforsvar:
Civildforsvarsleder: Brandinspektør, ingeniør S. Fjallidal.

KULTUREL FORVALTNING:
Fuldmægtig: M. Kjeldsen.

Skolevæsen:
Fuldmægtig: M. Kjeldsen.
Ledende skoleinspektør: J. O. Jensen.
Tlf. (09) 47 10 83, lok. 10.

Fælleslærerrådets formand:
Lærer Margit Pelle

Biblioteksvæsenet:
Vissenbjerg bibliotek
Søndersøvej 14, 5492 Vissenbjerg
Tlf. (09) 47 16 22
Ledende bibliotekar: Ole Hansen

Levnedsmiddelkontrol:
Miljø- og levnedsmiddelkontrol-enheden, Rugårdsvej 60, 5000 Odense

Sociale institutioner, skoler m. v. i Vissenbjerg kommune:

Sociale institutioner:
Plejehjem:
Alderdomshjemmet »Kildebakken»
Østergade 7, 5492 Vissenbjerg
Bestyrer: Jens Nielsen
Tlf. (09) 41 10 12
48 pladser

Skoler:

Kommunale folkeskoler:
Bred skole
5492 Vissenbjerg
Tlf. (09) 47 13 47
Skoleinspektør: Fru M. Vandam

Gadsbølle skole
5492 Vissenbjerg
Tlf. (09) 43 16 19
Skoleinspektør: Jørn Fruergård

Skalbjerger skole
5492 Vissenbjerg
Tlf. (09) 47 17 56
Skoleinspektør: Flemming Larsen

Skallebølle skole
5492 Vissenbjerg
Tlf. (09) 96 76 05
Skoleinspektør: Aage Nissen Andersen

Vissenbjerg skole
5492 Vissenbjerg
Tlf. (09) 47 12 61
Skoleinspektør: Preben Andersen

Andre skoler:
Andebølle ungdomshøjskole
5492 Vissenbjerg
Tlf. (09) 83 12 33
Forstander: Per Frederiksen

Vojens

Billundvej 7
6500 Vojens
Tlf. (04) 54 16 76
Postgiro: 4 00 96 57

Sekretariat:

Kommunekontor:

Folkeregister:

Skattekontor:

Billundvej 7
6500 Vojens
Tlf. (04) 54 16 76
9—13, torsdag 13—18

Socialkontor:

Billundvej 7
6500 Vojens
Tlf. (04) 54 16 76
9—13, torsdag 13—18

Teknisk forvaltning:

Billundvej 7
6500 Vojens
Tlf. (04) 54 16 76
9—13, torsdag 13—18

Civillforsvarskontor:

Age Gramsvej 8
Tlf. (04) 54 16 76
9—13, torsdag 13—18
Tlf. efter kontortid (04) 54 14 32

Kommunekode: 0543

Amtskommune: Sønderjylland

Retskreds: Haderslev

Politikreds: Haderslev

Skattekreds: Haderslev

Vurderingskreds: Gram—Vojens

Folketal 1/10-80: 17.496

Areal i ha: 29.719,6

Kommunevalget 7. marts 1978:

Af 11.201 vælgere stemte 8.774, heraf 8.665 gyldige stemmer. Stemmepercent: 78,33. A 3.200 (9), B 284 (0), C 1.049 (2), M 140 (0), Q 241 (0), V 1.841 (6), Z 388 (1), G (Borgerliste for Vedsted) 597 (2), H (Upolitisk borgerliste Nustrup) 354 (1), L (Hammelev Landsbyliste) 192 (0), N (Arbejderlisten for Vojens storkommune) 155 (0), R. 202 (0) [A1+A2]. (G+H+L), (M+Q+V).

Byrådets 21 medlemmer:

Borgmester: Petersen, Peter, overportør, Benediktevej 25, 6500 Vojens. Tlf. (04) 54 20 42. (A). FØ, FC, FER.

1. viceborgmester: Frandsen, Tage, gårdejer, Revsøgårdvej 8, 6560 Sommersted. Tlf. (04) 55 41 01. (V). FT, ER.

2. viceborgmester: Oksborg, Erik, konsulent, Egevej 6, 6500 Vojens. Tlf. (04) 57 72 80. (A). Ø.

Andersen, Bent K., maskinarbejder, Bregnehøjvej 6, 6500 Vojens. Tlf. (04) 54 73 13. (A). T, K, U.

Andersen, Karlo, kantineforpagter, Rørsangervej 7, 6500 Vojens. Tlf. (04) 54 28 81. (A). Ø, T, B, F.

Bohnsen, Jørgen, seniorsergent, Havremærksvej 10, 6500 Vojens. Tlf. (04) 54 26 91. (A). K, PLM, S, V.

Christiansen, Jes, malermester, Fuglesøvej 20, 6500 Vojens. Tlf. (04) 54 14 56. (C). Ø, T, ER.

Gerber, Ove, afdelingschef, Allegade 12, 6500 Vojens. Tlf. (04) 54 24 28. (C). K, PLM, F, S, Ve.

Gram, Kresten, gårdejer, Kolsnaplundvej 6, 6500 Vojens. Tlf. (04) 85 13 64. (V). FK, S, U.

Hansen, Christian, maskinbygger, Mellemgade 4, 6500 Vojens. Tlf. (04) 54 71 35. (UP). Ø, B, S, K.

Jacobsen, Hans H., toldbetjentformand, Thorsager 19, 6500 Vojens. Tlf. (04) 54 24 35. (A). T, FPLM.

Junker, Jørgen, gårdejer, Bygaden 39, Jegerup, 6500 Vojens. Tlf. (04) 54 13 78. (V). Ø, PLM.

Kristiansen, Harald, gårdejer, Hørlokkevej 60, 6500 Vojens. Tlf. (04) 54 14 92. (V). FB, Ø, T.

Kyed, Hans, mejeribestyrer, Nygade 11, Vedsted, 6500 Vojens. Tlf. (04) 54 51 13. (V). So, PLM, Bo, ER.

Lindahl, Karl Aksel, flyvemekaniker, Ørstedvej 7, Ørsted, 6560 Sommersted. Tlf. (04) 55 27 63. (A). So, FFrl.

Mikkelsen, Nis, gårdejer, Kongstedvej 5, 6500 Vojens. Tlf. (04) 55 61 72. (V). So, K, F, S.

Nielsen, Jens P., gårdejer, Fælledvej 1, 6500 Vojens. Tlf. (04) 85 13 85. (UP). So, T, Bo.

Schmidt, Hans, møller, Højrupvej 6, 6560 Sommersted. Tlf. (04) 55 11 06. (Z). So.

Sørensen, Lillian, formand f. KAF, Irisvej 10, 6500 Vojens. Tlf. (04) 54 14 77. (A). FSo, ER, K.

Toft, Rene, lærer, Hindbærvej 13, 6500 Vojens. Tlf. (04) 54 72 32. (UP). PLM, F.

Vilsen, Ingelise, ungdomsklubleder, Præstegårdsvej 18, 6500 Vojens. Tlf. (04) 54 31 28. (A). So, PLM.

Nedsatte udvalg og kommissioner: (formænd)

Økonomiudvalget:

Borgmester, overportør Peter Petersen.

Stående udvalg:

Det sociale udvalg: Fmd. f. KAF Lillian Sørensen.

Udvalget for tekniske anliggender: Gårdejer Tage Frandsen.

Udvalget for kulturelle anliggender: Gårdejer Kresten Gram.

Planlægnings- og miljøudvalget: Toldbetjentformand Hans H. Jacobsen.

Andre udvalg og kommissioner:

Brandkommission: Gårdejer Harald Kristiansen.

Civilforsvarskommission: Borgmester, overportør Peter Petersen.

Fritidsnævn: Hans J. Lindahl.

Ligningskommission: Immanuel Nielsen.

Skolekommission: Arne Wind.

Sekretær for byrådet:

Kommunaldirektør Mogens Olsen.

Kommunens revision:

Kommunernes Revisionsafdeling.

Den kommunale administration:

Kommunaldirektør: Mogens Olsen.

Sekretariatet:

Kontorchef: Kurt Paulsen.

ØKONOMISK/ADMINISTRATIV FORVALTNING:

Bogholderi og lønningskontor: Kommunebogholder: Kirsten Rasmussen.

Opkrævningsafdeling:

Fuldmægtig: Ib Jedich.

Skattekontor:

Skatteinspektør: Chresten Madsen.

Arbejdsgiverkontrol:

Fuldmægtig: Mads Nielsen.

Folkeregister:

Fuldmægtig: Christine Andersen.

SOCIAL- OG SUNDHEDS-FORVALTNING:

Boligsikring:

Socialinspektør: Iver Budde.

TEKNISK FORVALTNING:

Kommuneingeniør: A. Winther.

Vej, kloak og renovationsvæsen: Afdelingsingeniør: Henning Nielsen.

Bygningsinspektorat:

Bygningsinspektør: Erik Hansen.

Brandinspektorat:

Brandinspektør: H. E. Høyer.

Civilforsvar:

Civilforsvarsleder: H. E. Høyer.

Kommunegartner:

Preben Nørup.

Værkerne:

Elforsyning:

Haderslev og Omegns Elforsyning, Jomfrustien 46, 6100 Haderslev. Tlf. (04) 52 32 15, (04) 52 24 82

MSE, Midtsønderjyllands Elforsyning, Andelselskab, 8534 Agerskov Tlf. (04) 83 31 21

KULTUREL FORVALTNING:

Skolevæsenet:

Skoledirektør L. L. Caspersen

Skolevæsenets kontor:

Billundvej 7 Tlf. (04) 54 18 78

Skolepsykolog:

Henry Henriksen

Tale- og hørepædagog:

Niels Kleener
Over Jerstal skole
Tlf. (04) 54 74 75

Kurator:

Tommy Kraft

Ungdomsskoleinspektør:

Lærer Nils Christensen
Baldersager 13
6500 Vojens

Biblioteksvæsenet:

Vojens bibliotek, Vestergade 21

Tlf. (04) 54 18 80

Bibliotekar: Agnes Svendsen.

Sociale institutioner, skoler m. v. i Vojens kommune:

Sociale institutioner:

Plejehjem:

Povlsbjerg Plejehjem

Østergade 52

Tlf. (04) 54 15 07 - 23 pladser

Bestyrer: Heidi Sørensen

Bregnbjerg Plejehjem
Billundvej 16
Tlf. (04) 54 22 52 - 49 pladser
Bestyrer: A. Brusgaard Jensen
Sommersted Plejehjem
Kirkevej 6, 6560 Sommersted
Tlf. (04) 55 42 67
Diakon: H. Iversen

Skoler:**Kommunale folkeskoler:**

Bregnbjergskolen
6500 Vojens
Tlf. (04) 54 10 44
Skoleinspektør: Jørgen P. Sørensen

Hammelev skole
6120 Hammelev
Tlf. (04) 57 74 39
Skoleinspektør: Ole Valbjørn Kjæng

Jegerup skole
6500 Vojens
Tlf. (04) 54 19 75
Førstelærer: Viggo Ribber-Hansen

Nustrup fællesskole
6500 Vojens
Tlf. (04) 85 12 20
Skoleinspektør: Erik Aarestrup

Oksenvad skole
6560 Sommersted
Tlf. (04) 55 46 07
Førstelærer: Ernst Kjærbølling
Svennesen

Over Jerstal skole
6500 Vojens
Tlf. (04) 54 74 20
Skoleinspektør: G. Aarup Kristensen

Povlsbjergskolen
6500 Vojens
Tlf. (04) 54 14 17
Skoleinspektør: Jens B. Stausbøl

Simmersted skole
6500 Vojens
Tlf. (04) 55 61 22
Førstelærer: Tove Bjerregaard

Skrydstrup skole
Niels Juhlerstoft, 6500 Vojens
Tlf. (04) 54 39 29
Skoleinspektør: Jørgen Lambach

Sommersted centralskole
6560 Sommersted
Tlf. (04) 55 41 74
Skoleinspektør: H. Monrad Christensen

Vedsted skole
6500 Vojens
Tlf. (04) 54 51 30
Førstelærer: Sven Juhl Møller

Ørsted skole
6560 Sommersted
Tlf. (04) 55 27 85
Lærer Lillian Friis Ribber-Hansen

Andre skoler:

Sommersted ungdomsskole
6550 Sommersted
Tlf. (04) 55 41 68
Forstander: J. Steffensen

Vojens ungdomsskole
6500 Vojens
Tlf. (04) 54 11 29
Forstander: Henning Balle

Vordingborg

Rådhuset, Valdemarsgade 43
4760 Vordingborg

Tlf. (03) 77 14 01
Postgiro: 3 00 67 86

Information og omstilling:
Overass. Kristian Nielsen

Sekretariat:
Økonomikontor:

Folkeregister:
Ligningskontor:

Social- og sundhedsforvaltningen:
Teknisk forvaltning:
10-14, torsdag tillige 16-18
fredag 10-12, lørdag lukket

Kulturel forvaltning:

Kirketorvet 12
4760 Vordingborg
Tlf. (03) 77 14 01
10-14, torsdag tillige 16-18
fredag 10-12, lørdag lukket

De kommunale værker:

Færgegårdsvej 1-3, 4760 Vordingborg
Tlf. (03) 77 00 87 og 77 05 78
Eksp. 9-15, lørdag lukket

Civilforsvarskontor:

Vordingborg Brandstation
Valdemarsgade 96-100
Tlf. (03) 77 27 40

Havnekontor:

Vordingborg sydhavn
4760 Vordingborg
Tlf.: (03) 77 05 24

Kommunekode: 397**Amtskommune:** Storstrøms**Retskreds:** Vordingborg**Politikreds:** Vordingborg**Skattekreds:** Næstved**Vurderingskreds:** Vordingborg**Folketal 1/7-80:** 19.730**Areal i ha:** 17.201**Kommunevalget 7. marts 1978:**

Af 13.931 vælgere stemte 10.681, heraf 10.558 gyldige stemmer. Stemmepercent: 76,7. A 5.011 (10), B 485 (1), C 1.210 (2), F 307 (0), K 507 (1), M 229 (0), Q 71 (0), V 1.986 (4), Z 752 (1). (C+V), (F+K).

Byrådets 19 medlemmer:

Borgmester: Lundgaard, Børge, Chr. Winthersvej 17, 4760 Vordingborg. Tlf. (03) 77 06 71. (A). FØ FH, Vær, FC, FBe, FVgb, Næ, FPo, Bes, FSam.

1. viceborgmester: Nielsen, Jørn, hovedkasserer, Færggårdsvej 68, 4760 Vordingborg. Tlf. (03) 77 21 86. (A). Ø, H, FPLM, M, Vgb, Næ, Sam, Be, Sbi, Skn.

2. viceborgmester: Halgaard, Jacob, bankdirektør, Hulemosevej 21, Nyråd, 4760 Vordingborg. Tlf. (03) 77 33 37. (V). Ø, H, Be, Vgb, Næ, Skn, Sam.

Bentzen, Poul, gårdejer, »Skaverupgård«, Skaverupvej 38, 4760 Vordingborg. Tlf. (03) 78 21 26. (V). K, Vær, S, Mus, Skn, Le, Bi.

Hansen, Bent, overlærer, Skrænten 6, 4760 Vordingborg. Tlf. (03) 77 13 61. (A). T, FVær, FBo, Le.

Hansen, Jørgen, gårdejer, »Stenbækgård«, Sallerupgade 30, Sallerup, 4750 Lundby. Tlf. (03) 78 23 10. (V). So, T, B, Bo, Eks, Bes.

Hansen, Kai, fagforeningsformand, Bygaden 54, Køng, 4750 Lundby. Tlf. (03) 76 90 73. (A). T, FK, B, C, F, S, Mus, Skn, FBI.

Jensen, Anton, politiassistent, Elmevej 18, Ørslev, 4760 Vordingborg. Tlf. (03) 78 53 27. (A). So, PLM, Bo, M, Bes.

Jensen, Preben, snedkermester, Naverparken 17, 4760 Vordingborg. Tlf. (03) 77 15 28. (C). Ø, H, PLM, Be, M, Næ, Vgb, Sam.

Juhl, Jørgen, skatteinspektør, Egernvej 10, Nyråd, 4760 Vordingborg. Tlf. (03) 77 24 68. (A). K, Bi, S, F, So, Bes.

Jørgensen, Torben Holm, rejsesekretær, Clemensmindevej 25, Nyråd, 4760 Vordingborg. Tlf. (03) 77 25 21. (K). Vær, S.

Lindner, Annette, sygehjælper, Skellet 13, Nyråd, 4760 Vordingborg. Tlf. (03) 77 36 85. (A). K, PLM, F, S, U, Sbi, M, Skn, Bi.

Nielsen, Edmond, chauffør, Engvej 4, Neder Vindinge, 4760 Vordingborg. Tlf. (03) 77 18 99. (A). FSo, FBes, FV, Skn, Eks.

Nielsen, Poul, pantefoged, Hasbjergvej 94, Sværdborg, 4750 Lundby. Tlf. (03) 76 71 37. (A). So, Bes, La, Vær.

Otterstrøm, Inger, fru, Drosselvej 15, 4760 Vordingborg. Tlf. (03) 77 15 04. (B). So, C, S, U, Skn, Bes.

Popp, Johs., skovejter, Bjærgemarksvej 35, 4760 Vordingborg. Tlf. (03) 77 03 38. (Z). So, F, Bes.

Rasmussen, W. T., fhv. politiassistent, Elmeallé 60, 4760 Vordingborg. Tlf. (03) 77 15 74. (A). Ø, FT, H, FB, Be, Næ, Vgb, Sam.

Schomann, Ebba, fru, Pileallé 6, Masnedø, 4760 Vordingborg. Tlf. (03) 77 15 01. (C). K, FS, FSbi, Bi, Skn.

Thomsen, Elvar, købmand, Algade 71, 4760 Vordingborg. Tlf. (03) 77 16 62. (V). T, PLM, B, F, M.

Mus = Musikskoleudvalg.

Nedsatte udvalg og kommissioner: (formænd)**Økonomiudvalget:**

Borgmester Børge Lundgaard.

Stående udvalg:

Det sociale udvalg: Chauffør Edmond Nielsen.

Udvalget for tekniske anliggender:
Fhv. politiassistent W. T. Rasmussen.

Udvalget for kulturelle anliggender:
Fagforeningsformand Kal Hansen.

Havneudvalg: Borgmester Børge Lundgaard.

Plan- og miljøudvalget: Forbunds-kasserer Jørn Nielsen.

Udvalget for de kommunale værker:
Overlærer Bent Hansen.

Andre udvalg, kommissioner, nævn og råd m. v.:

Bevæsterbevillingsnævnet:
Borgmester Børge Lundgaard.

Boligkommission: Overlærer Bent Hansen.

Brandkommission: Fhv. politiassistent W. T. Rasmussen.

Civilforsvarskommission: Borgmester Børge Lundgaard.

Fritidsnævn: Tørmester Kaj Jacobsen.

Fælleskommunalt beskæftigelsesudvalg for Langebæk, Møn, Præsto og Vordingborg kommuner: Chauffør Edmond Nielsen.

Hegnssynsformand: Stadsgartner Mogens Klinto.

Huslejenævn: Amtsfuldægtig, cand. jur. Grethe Madsen.

Kulturelt samråd: Overlærer Sven-Erik Rasmussen.

Ligningskommission: Bedemand Rudolf Pedersen.

Lokalnævn vedr. politiets virksomhed:
Borgmester Børge Lundgaard.

Skolebiblioteksudvalget: Fru Ebba Schomann.

Skolekommission: Fru Ebba Schomann.

Ungdomsskolenævn: Sygehjælper Annette Lindner.

Voksenundervisningsnævn: Chauffør Edmond Nielsen.

Valgbestyrelse ved folketingsvalg og kommunevalg: Borgmester Børge Lundgaard.

Sekretær for byrådet:

Kommunaldirektør A. Nordhald.

Kommunens revision:

Kommunernes Revisionsafdeling.

Den kommunale administration:

Tlf. (03) 77 14 01

Kommunaldirektør: A. Nordhald.

Sekretariat:

Fuldægtig: Else V...e Olsen.

ØKONOMISK/ADMINISTRATIV FORVALTNING:**Økonomikontor:**

Kommunebogholder: F. Schultz.

Kassererkontor:

Fuldægtig Jørgen Olsen.

Kasserer: Bente Olsen.

Bogholderi:

Fuldægtig: Jonna Storm

Ejendomsbeskatning:

Assistent Inger Lauridsen.

Lønningskontor:

Overassistent Tove Klausen.

Incaso:

Fuldægtig Jørgen Olsen.

Assistent Bjarne Krogh

Ligningskontor:

Skatteinspektør: Jørgen Juhl.

Fuldægtig: Arne Ersgaard.

Revision af regnskabspligtige m. v.:

Fuldægtige:

Henning Hansen.

Helge Rasmussen.

Torben Jørgensen.

Arbejdsgiverkontrol:

Overassistent: Ejner Jakobsen.

Ekspeditionskontor:

(herunder ligning af lønmodtagere)

Overassistenter:

Per Prehn

Boye Hemmingsen.

Dødsbeskatning:

Overassistent: Jette Gylle.

Folkeregister:

Overassistent: Tove Andersen

Assistent: Birgit Vestergaard

SOCIAL- OG SUNDHEDS-FORVALTNING:

Socialinspektør: Peter Andersen.

Sekretariat:

Fuldægtig: Henry Laursen.

Afd. for pensioner og omsorg samt

boligsikring og boligydelse:

Fuldægtig: Allan Pedersen.

Afd. for rådgivning:

Fuldægtig: Inge Andersen.

Afd. for økonomi og institutioner:

Fuldægtig: J. Truelsen.

Afd. for sikring:

Fuldægtig: Herluf Pedersen.

Afd. for beskæftigelsesfremmende foranstaltninger:
Arbejdskonsulent: Poul Jensen.

TEKNISK FORVALTNING:

Stadsingeniørens kontor:
Stadsingeniør: Klaus Roos.

Vej- og kloakafdeling:

Afdellingsingeniør: E. Andersen.
Vejvæsenets plads
Bogøvej 5
Vejformand:
Svend Olsen
Tlf. (03) 77 15 36
Centralrenseanlægget
Ole Borchsvej 4
Daglig leder: Peter Naumann Peder-
sen.
Tlf. (03) 77 42 24

Bygnings- og byplanafdeling:
Afdellingsingeniør: F. H. Otterstrøm.

Bygningsinspektorat:
Daglig leder: Tom Thomsen.

Ekspeditionskontor:
Fuldmægtig: Harald Christensen.

Brandvæsen og Civilforsvar:
Vordingborg Brandstation,
Valdemarsgade 96-100.
Tlf. (03) 77 27 40.
Brandinspektør og
civilforsvarsleder:
Børge Kristensen

Levnedsmiddelkontrol:
Miljø- og levnedsmiddellaboratoriet
Ved Asen 1
Postboks 409, 4700 Næstved
Tlf. (03) 72 50 50
Stadsdyrlæge Preben Rindom Volgt.
Afdellingsdyrlæge Flemming Jensen.

Havnevæsenet:
Havnekontoret, Sydhavnen.
Tlf. (03) 77 05 24.
Havneingeniør: Klaus Roos.
Havnefoged:
Arne Martins.

FORSYNINGSVÆSEN:
De kommunale el-, vand- og
varmeværker:
Driftsbestyrer: J. Gidsel Madsen
Driftsingeniør: S. S. Molander
Værkmester: E. R. Hansen
Kabelmester: Hans-Ole Therkildsen

KULTUREL FORVALTNING:
Kirketorvet 12, 4760 Vordingborg.
Tlf. (03) 77 14 01.
Skoleinspektør: H. C. Steffensen, (lo-
kal 335).
Kontorleder: Vagn Sørensen (lokal
338).

Biblioteksvæsenet:
Vordingborg kommunes biblioteker
Algade 89. Tlf. (03) 77 06 38.
Overbibliotekar: Carsten Koch

Ungdomsskolevæsenet:
Ungdomsskoleinspektør Viggo Steg-
mann, Kirketorvet 12, l.
Tlf. (03) 77 08 68.

Parker og Idrætsanlæg:
Stadsgartner M. Klintø
Kirketorvet 12
4760 Vordingborg
Tlf. (03) 77 14 01

Skolebibliotekskonsulent:
Jim Iversen
Kastrup Centralskole
Tlf. (03) 77 36 06

**Skolekonsulenten for erhvervs- og
uddannelsesorientering:**
Kai Madsen, Kirketorvet 12

Skolelæge:
Poul Rotbøll
Parkvænget 10. Tlf. (03) 77 21 62.

Børnetandklinikker:
Marienberg skole
Færggårdsvej 20
Overtandlæge Hjørdis Ring
Tlf. (03) 77 05 41
Iselingskolen
Chr. Richardtsvej
Tandklinik: Tlf. (03) 77 12 30
Svend Gønge skolen, Lundby
Tandklinik: Tlf. (03) 76 72 39
Kastrup centralskole
Sct. Clemensvej 29
Neder Vindinge
Tandklinik: Tlf. (03) 77 36 06
Ørslev skole
Rynkebjerg 7, Ørslev
Tandklinik: Tlf. (03) 78 59 10

Skolepsykologisk rådgivning:
Ledende skolepsykolog Knud Fogh
Hansen
Tinghøjvej 2, Overvindinge
Tlf. (03) 78 20 02

**Sociale institutioner, skoler m. v. i
Vordingborg kommune:**

Sociale institutioner:
Plejehjem:
Plejehjemmet »Rosenvang«
Sankelmærksvej 6, 4760 Vordingborg
Tlf. (03) 77 19 08
Bestyrer: Poul B. Hansen
(81 pladser)
Plejehjemmet »Østervang«
Primulavej 5, 4760 Vordingborg
Tlf. (03) 77 06 68
Bestyrerinde: Hanne Clud
(28 pladser)

Plejehjemmet »Kildevang«
Søndervej 12, Ørslev, 4760 Vordingborg. Tlf. (03) 78 51 89

Bestyrerinde: Edy Marding
(19 pladser)

Plejehjemmet »Brænderigården«
Algade 104, 4760 Vordingborg
(50 beskyttede bolliger, daghjem og dagcenter)

Tlf. (03) 77 14 14

Bestyrer: Poul B. Hansen

Plejehjemmet »Solvang«

Orevej 33, 4760 Vordingborg

Tlf. (03) 77 07 42

Bestyrerinde: Inger M. Jørgensen
(17 pladser)

Børne-, ungdoms- og forsorgshjem:

Kastaniegården

(Københavns kommunes børnehjem)

Bakkebølle, 4760 Vordingborg

Tlf. (03) 78 62 03

Forstander: B. Thiele

(30 børn)

Skoler:

Kommunale folkeskoler:

Iselingskolen

Chr. Richardtsvej 33, 4760 Vordingborg.

Tlf. (03) 77 00 76

Skoleinspektør: Tage Nielsen

Kastrup centralskole,

Sct. Clemensvej 27, Ndr. Vindinge,

4760 Vordingborg. Tlf. (03) 77 36 06

Skoleinspektør: Carlo Thorsen

Marienberg skole, Færgegårdsvej 18,

4760 Vordingborg. Tlf. (03) 77 02 99

Skoleinspektør: Jørgen Bøgvad

Svend Gønge-skolen, Sværdborgvej

9, 4750 Lundby.

Tlf. (03) 76 72 19

Skoleinspektør: Finn Ambus

Sværdborg skole, Tinghøjvej 4 A,

O. Vindinge, 4760 Vordingborg.

Tlf. (03) 78 22 22

Skoleinspektør: Tage Preben Nielsen

Vintersbølle skole, Bakkebøllevej 8

4760 Vordingborg. Tlf. (03) 77 08 62

Skoleinspektør: Preben Helmer

Christensen

Ørslev skole, Rynkebjerg 7, Ørslev

4760 Vordingborg

Tlf. (03) 78 50 63

Skoleinspektør: M. Vestergaard

Hansen

Private skoler:

Rudolf Steiner-skolen

Orevej 2, 4760 Vordingborg

Tlf. (03) 77 43 49

Skoleleder: Lærerkollegiet

Gymnasier:

Vordingborg gymnasium og HF

Vordingborg Uddannelsescenter

Chr. Richardtsvej 43-45,

4760 Vordingborg. Tlf. (03) 77 18 36

Rektor: Hans Bang.

Andre skoler:

Vordingborg Handelsskole

Vordingborg Uddannelsescenter

Chr. Richardtsvej 43-45

4760 Vordingborg. Tlf. (03) 77 18 36

Forstander: Fritze M. Larsen

Vordingborg Husholdningsskole,

Violvej 3 A, 4760 Vordingborg

Tlf. (03) 77 02 75

Forstander: Musse Bruun Jensen

Vordingborg Statsseminarlum

Kuskevej, 4760 Vordingborg

Tlf. (03) 77 03 04

Rektor: J. E. Biering-Sørensen

Danmarks lærerhøjskoles afdeling

i Vordingborg

Tlf. (03) 77 16 88

Afdelingsinspektør: Poul Hansen

Den kommunale ungdomsskole

Kirketorvet 12, I.

4760 Vordingborg

Tlf. (03) 77 08 68

Ungdomsskoleinspektør: Viggo Stegmann.

Afd. på Iselingskolen

Tlf. (03) 77 12 14

Afd. på Svend Gønge-skolen

Tlf. (03) 76 73 81

Fritidsskolen

Algade 3, 4760 Vordingborg

Sydsjællandscentret for

voksenundervisning

Næstvedvej 3, 4760 Vordingborg

Tlf. (03) 77 60 77

Forstander: Torsten Svendsen

Sydsjællands landbrugsskole

4750 Lundby

Tlf. (03) 76 71 03

Forstander: Jens Børsting

Værkstedsskolen »Brydegården«

Ørslev, 4760 Vordingborg

Kursustilbud for unge arbejdsløse.

Alternativt skoletilbud.

Tlf. (03) 78 53 99.

Værløse

Administrationsbygningen:

Stiager 2

3500 Værløse

Tlf. (02) 48 01 00

Postgiro: 4 00 57 59

Eksp.: 10-14, torsdag tillige 16-18

Kommunekode: 189

Amtskommune: København

Retskreds: Ballerup

Politikreds: Gladsaxe

Skattekreds: Ballerup

Valderingskreds: Værløse

Folketal 1/7-80: 17.866

Areal i ha: 3.550

Kommunevalget 7. marts 1978:

Af 11.262 vælgere stemte 9.096, heraf 9.031 gyldige stemmer. Stemmeprøcent: 80,8. A 1.716 (4), B 1.225 (2), C 2.873 (5), F 384 (0), K 263 (0), M 281 (0), V 655 (1), Y 310 (1), Z 624 (1), H (Viggo Murmann Jensen) 700 (1). (A+F), (K+Y), (M+V).

**Kommunalbestyrelsens
15 medlemmer:**

Borgmester: Christensen, Gunnar, overfaktor, Birkevang 16, 3500 Værløse. Tlf. (02) 98 56 05. (A). FØ, Sko, FB.

1. viceborgmester: Frølich, Anna-Lise, keramikker, Skandrups Allé 40, 3500 Værløse. Tlf. (02) 98 20 28. (B). Ø, FSKo.

2. viceborgmester: Ellgaard, Ernst, civilingeniør, Højeloft Vænge 160, 3500 Værløse. Tlf. (02) 48 20 55. (C). Ø, FBy, B.

Andersen, Ole Norden, afdelingschef, Pilevænget 9, 3500 Værløse. Tlf. (02) 98 42 99. (C). Ø, Sko, FLI.

Bang, Nette Holmboe, overlærer, Flskebækvej 49, 3500 Værløse. Tlf. (02) 48 07 80. (B). T, FK, F.

Christensen, Elo, brøndmester, Ryetvej 139, 1. tv., 3500 Værløse. Tlf. (02) 48 01 32. (A). FT, Byp.

Christensen, Kurt Bork, afdelingsleder, Tibberup Allé 80, 3500 Værløse. Tlf. (02) 98 44 17. (V). Byp, Sko.

Frederiksen, Grete, Langkær Vænge 70, 3500 Værløse. Tlf. (02) 48 39 30. (C). So, T.

Holten, John, kommandørkaptajn, Bostedet 4, 3500 Værløse. Tlf. (02) 48 36 81. (C). T, K, F.

Hovøre, Bent, konsulent, Elsevej 18, 3500 Værløse. Tlf. (02) 48 09 30. (Z). S, T.

Jensen, Viggo Murmann, typograf, Ryetvej 105, 3500 Værløse. Tlf. (02) 48 07 14. (H). FSo, Byp.

Nielsen, Jørn, seminarleadjunkt, Gran Allé 7, 3500 Værløse. Tlf. (02) 98 80 35. (A). K, Byp, F, FV.

Nielsen, Mogens lærer, Stenten 8, 3500 Værløse. Tlf. (02) 48 38 83. (Y). Ø, So. Schierbeck, Anette, sekretær, Langkær Vænge 17, 3500 Værløse. Tlf. (02) 48 35 77. (C). K, Sko, F.

Skipper, Ulla, bibliotekar, Langkær Vænge 58, 3500 Værløse. Tlf. (02) 48 45 65. (A). So, K, FF.

**Nedsatte udvalg
og kommissioner: (formænd)
Økonomiudvalget:**

Borgmester, overfaktor Gunnar Christensen.

Stående udvalg:

Det sociale udvalg: Typograf Viggo Murmann Jensen.

Teknisk udvalg: Brøndmester Elo Christensen.

Udvalget for kulturelle anliggender: Overlærer Nette Holmboe Bang.

Udvalget for byplan og byggesager: Civilingeniør Ernst Ellgaard.

Skoleudvalg: Keramikker Anna-Lise Frølich.

Andre udvalg og kommissioner:

Brandkommission: Borgmester, overfaktor Gunnar Christensen.

Fritidsnævn: Bibliotekar Ulla Skipper.

Ligningskommission: Afdelingschef Ole Norden Andersen.

Skolekommission: Lektor Aksel Mortensen.

Sekretær for kommunalbestyrelsen:

Kommunaldirektør Gert Matthiesen.

Kommunens revision:

Kommunernes Revisionsafdeling.

Den kommunale administration:

Kommunaldirektør: Gert Matthiesen.

ØKONOMISK FORVALTNING:**Regnskabsafdeling:**

Regnskabschef: Erik Kyster.

Kassererkontor:

Overassistent: Kirsten Pabst.

Ejendomsbeskatning:

Fuldmægtig: Lise Hededam.

Budget og regnskab:

Fuldmægtig: Steen Kallehave.

Løn- og personalekontor:

Fuldmægtig: Pia Larsen.

Sekretariat:

Vicekontorchef: Bent Villadsen.

Eksp.sekr.: Knud Vejsnæs.

Folkeregister:

Overassistent: Torben Kjærsgaard.

Skattevæsen:

Skatteinspektør: E. Gilbro.
 Sekretariat: Ekspeditionssekretær
 Arne Ziegler.
 Ligningsgruppe I: (Regnsk., Selsk.,
 arbejds giverkontrol): Fuldmægtig
 Ernst Fryland.
 Ligningsgruppe II: (Regnsk., Selsk.)
 Overassistent: J. P. Friis.
 Ligningsgruppe III: (Lønligning,
 forskud): Fuldmægtig Karl Pedersen.
 Opkrævningsgruppe: Overassistent
 C. L. Mortensen.

**SOCIAL- OG SUNDHEDS-
FORVALTNING:**

Socialinspektør: Poul Nielsen.
 Eksp.sekr. Erik Ziegler.
 Rådgivergruppe:
 Fuldmægtig: Randi Andersen.

TEKNISK FORVALTNING:**Stadsingenlørrens kontor:**

Stadsingenlør: V. Nordvig.
 Vej- og kloakafdeling:
 Afdelingsingenlør: N. Smed.
 Offentlige værker:
 Afdelingsingenlør: Svend A. Mor-
 tensen.

**BYPLAN- OG BYGNINGS-
FORVALTNING:**

Bygningsinspektørens kontor:
 Bygningsinspektør: Vakant.
 Byplanafdeling:
 Afdelingsarkitekt: Knud Klinte.
 Bygningsafdeling:
 Afdelingsarkitekt: Dan Sørensen.
 Brandinspektør:
 Brandinspektør: Kaj Aabling.

KULTUREL FORVALTNING:

Forvaltningschef: Skoledirektør
 Eyvin Frederiksen.
 Fuldmægtig: Finn Andersen.
 Fuldmægtig: Janni Schilemann.

Skolevæsen:

Skoledirektør: Eyvin Frederiksen,
 Administrationsbygningen.
 Pædagogisk medhjælper: Mogens
 Højenvang, Stiager 2. Tlf. (02) 48 01 00
 Fælleslærerrådsformand:
 Axel Johannisson. Hareskov skole
 Tlf. (02) 98 40 33
 Erhv. konsulent: Henning Hvide-
 mose, Syvstjerneskolens. Tlf. (02)
 48 02 98
 Skolebibliotekskonsulent: Knud
 Nielsen.
 Pædagogisk central
 Bymidten 46. Tlf. (02) 48 05 48.

Ledende skolepsykolog:

Anne Jøhnik, Stiager 2.
 Tlf. (02) 48 01 00
 Tale-hørekonsulent: Jørgen Ras-
 mussen, Stiager 2. Tlf. (02) 48 01 00

Konsulent for specialklassen:

Åse Murmann Jensen, kst.
 Tlf. (02) 48 31 81
 Skolekonsulent for
 småbørnsundervisning:
 Karen Kofoed-Jensen.
 Søndersøskolen. Tlf. (02) 48 31 81.

Skolekonsulent for

orienteringsundervisning:
 Hans Jørgen Hansen,
 Ll. Værløse skole. Tlf. (02) 48 02 20.

Kurator: Benna Hansen,
 Søndersøskolen. Tlf. (02) 48 31 81.

Biblioteksvæsen:

Hovedbiblioteket, Bymidten 48
 Tlf. (02) 48 05 48.
 Overbibliotekar: Poul Brams.

**Sociale institutioner, skoler m. v. i
Værløse kommune:****Sociale institutioner:****Børnetandpleje:**

Overtandlæge: Lone Laurberg
 Søndersøskolen
 Tlf. (02) 48 31 81, lokal 29

Plejehjem:

Plejehjemmet »Søndersø«, Jonstrup
 2750 Ballerup.
 Tlf. (02) 97 01 22
 Forstander: Ellen Henningsen
 Syge- og plejehjemmet »Ryetbo«,
 Ryetvej 26. Tlf. (02) 48 38 15
 Forstanderinde: Tove Jespersen

Skolelærer:

Inge Kislung
 Ll. Værløse skole - tlf. (02) 48 02 20
 Søndersøskolen - tlf. (02) 48 31 81
 Hans Uffe Kofoed
 Syvstjerneskolens - tlf. (02) 48 02 98
 Hareskov skole - tlf. (02) 98 40 33

**Ungdomsinformationen
(rådgivningskontor for unge arbejds-
løse)**

Skovgårds Allé 44, 3500 Værløse
 Tlf. (02) 48 37 85
 Leder: Lars Schnoor

**Børne-, ungdoms- og forsorgs-
institutioner:**

Københavns kommunes
 skolehjem
 Baunegård, Baunestedet 201
 Ll. Værløse, 3500 Værløse
 Tlf. (02) 48 03 05
 Forstander: E. Lind-Jørgensen

Skoler:**Kommunale folkeskoler:**

Hareskov skole, Poppel Allé 8
3500 Værløse. Tlf. (02) 98 40 33
Skoleinspektør: Vakant

Lille Værløse skole, Ryelvej 1
3500 Værløse. Tlf. (02) 48 02 20
Skoleinspektør: Jens Sørensen

Syvstjerneskolens, Skovløbervangen 1
3500 Værløse. Tlf. (02) 48 02 98
Skoleinspektør: Chr. Brodersen

Søndersøskolen, Kirke Værløsevej 50
3500 Værløse. Tlf. (02) 48 31 81
Skoleinspektør: Helge Krogsgaard
Jensen.

Andre skoler:

Værløse kommunes ungdomsskole
Kirke Værløsevej 50
3500 Værløse
Tlf. (02) 48 31 81
Ungdomsskoleinspektør: Viggo Han-
sen.

Værløse Musikskole
Fiskebækvej 13
Leder: Bent B. Lyngbye
Tlf. (02) 48 27 18

Ærøskøbing**Rådhuset**

5970 Ærøskøbing

Tlf. (09) 52 11 26

Postgiro: 4 00 60 54

Borgmesterkontor:**Kommunekontor:****Folkeregister:****Skattekontor:****Socialkontor:****Teknisk forvaltning:**

Rådhuset

5970 Ærøskøbing

Tlf.: (09) 52 11 26 og (09) 52 19 56

9—12, torsdag tillige 14—17,30

Havnekontor:

Havnen

5970 Ærøskøbing

Tlf.: (09) 52 12 53

Kommunekode: 493**Amtskommune: Fyn****Retskreds: Rudkøbing****Politikreds: Svendborg****Skattekreds: Sydlyn****Vurderingskreds: Ærø****Folketal 1/7-80: 4.854****Areal i ha: 7.369,7****Kommunevalget 7. marts 1978:**

Af 3.729 vælgere stemte 2.845, heraf 2.825 gyldige stemmer. Stemmeprocent: 76,3. A1 303 (1), A2 202 (1), D (Rise Fællesliste) 612 (3), G (Bregninge-Skovby Borgerliste) 377 (2), H (Tranderup Borgerliste) 335 (2), L (Søby Borgerliste) 501 (3), Æ (Ærøskøbing Borgerliste) 490 (3). [A1+A2]. (D+G+H+L+Æ).

Kommunalbestyrelsens**15 medlemmer:**

Borgmester: Hansen, Helge J., gård-ejer, Tranderupvej 1, 5970 Ærøskø-bing. Tlf. (09) 52 17 02. (H). FØ, FB, FBe, FPI.

1. viceborgmester: Jensen, Karl, bank-direktør, Sluttergyden 2, 5970 Ærø-skøbing. Tlf. (09) 52 10 27. (Æ). Ø, Be.

2. viceborgmester: Randsløv, Peter, træ-lasthandler, Alleen 2, 5985 Søby Ærø. Tlf. (09) 58 10 90. (L). Ø, FK, Pl, Be.

Albertsen, Peder, gårdejer, Søbygårds-vej 1, 5985 Søby Ærø. Tlf. (09) 58 10 33. (L). FT, F, Pl.

Caspersen, Kasper, gårdejer, Sdr. Kystvej 5, 5970 Ærøskøbing. Tlf. (09) 52 15 33. (D). Ø, FSo, Li, S, Pl, Be.

Gade, Ole Østergård, sognepræst, Præ-stevænget 10, 5985 Søby Ærø. Tlf. (09) 58 12 49. (A2). So, B, U, S.

Hamann, Hermann, depotbestyrer, Ø. Bregninge 30, 5970 Ærøskøbing. Tlf. (09) 58 10 71. (G). So, T, FF, S.

Jensen, Holger, skibsfører, Havneve-jen 17, 5985 Søby Ærø. Tlf. (09) 58 14 78. (L). H.

Jensen, Rasmus Sej, linlemester, Løk-ken 5, 5970 Ærøskøbing. Tlf. (09) 52 12 82. (A1). T, B, FV.

Lauritsen, Hans Christian, gårdejer, Thorupvej 4, 5970 Ærøskøbing. Tlf. (09) 52 15 92. (D). So, B, F, FU, K.

Pedersen, Kristen Tom, varmemester, Søklildevej 18, 5970 Ærøskøbing. Tlf. (09) 52 13 04. (Æ). So, H.

Petersen, Kurt, skoleinspektør, Skole-vej St. Rise 14, 5970 Ærøskøbing. Tlf. (09) 52 19 00. (D). T, FH, Pl.

Rasmussen, Anna Lis, cand. pharm.,
Smedegade 3, 5970 Ærøskøbing. Tlf.
(09) 52 16 99. (Æ). K, F, FS.

Rønnemose, Birthe, husmoder, Rønne-
mosevej 4, 5985 Søby Ærø. Tlf. (09)
58 13 52. (G). Ø, K, H, Be, S, FSkn.

Sørensen, Juul, gårdejer, Tranderup-
mark 3, 5970 Ærøskøbing. Tlf. (09)
52 17 19. (H). T, K, H, S.

Nedsatte udvalg og kommissioner: (formænd)

Økonomiudvalget:

Borgmester, gårdejer Helge J.
Hansen.

Stående udvalg:

Det sociale udvalg: Gårdejer Kasper
Caspersen.

Udvalget for tekniske anliggender:
Gårdejer Peter Albertsen.

Udvalget for kulturelle anliggender:
Trælsthändler Peter Randsløv.

Havneudvalget: Skoleinspektør Kurt
Petersen.

Andre udvalg og kommissioner:

Brandkommission: Borgmester,
gårdejer Helge J. Hansen.

Fritidsnævn: Depotbestyrer Hermann
Hamann.

Ligningskommission: Gårdejer Peter
J. Jensen.

Skolekommission: Cand. pharm. Anna
Lis Rasmussen.

Ungdomsskolenævn: Gårdejer
H. C. Lauritsen.

Voksenundervisningsnævn:
Liniemester Rasmus Sejv Jensen.

Sekretær for kommunalbestyrelsen:
Kæmner Poul V. Rud.

Kommunens revision:

Kommunernes Revisionsafdeling.

Den kommunale administration:

Kæmner: Poul V. Rud.

ØKONOMISK/ADMINISTRATIV FORVALTNING:

Kasserer- og bogholderkontor:
Kæmner: Poul V. Rud.

Kommunebogholder:
Mads Overgaard.

Kommunekasserer:
Assistent: Solvejg Petersen.

Skattekontor:

Skatteinspektør:
Niels Ove Lund Nielsen.

Forskudregistrator:
Niels Ove Lund Nielsen.

Pantefoged:
Helga Groth Rasmussen.

Arbejdsgiverkontrollører:
Overassistent: Nis P. Hansen.
Overassistent: Svend Widding.

Folkeregister og B.B.R.-register:
Overassistent: Knud Erik Knudsen.

SOCIAL- OG SUNDHEDS- FORVALTNING:

Socialinspektør: Thomas Jørgensen

Sygesikring:
Overassistent: Hans Thomsen Peder-
sen.

TEKNISK FORVALTNING:

Stadsingenlørns kontor:
Stadsingenlør: Svend Nielsen.

Bygningsinspektør:
Bygningsinspektør: Svend Nielsen.

Brandinspektør:
Brandinspektør: Svend Nielsen.

Civildforsvar:

Civildforsvarsleder: Brandinspektør
Svend Nielsen,
5970 Ærøskøbing.

Havnevæsenet:

Havneingenlør: Svend Nielsen,
Rådhuset, Ærøskøbing.

Havnefoged: Leo S. Andersen.
Havnekontoret, Ærøskøbing.
Tlf. (09) 52 12 53

KULTUREL FORVALTNING:

Kæmner Poul V. Rud.

Skolevæsenet:

Ledende skoleinspektør:
Steen Folke Jørgensen.
Ungdomsskoleinspektør: Overlærer
Knud Nielsen.

Biblioteksvæsenet:

Biblioteket, Torvet
5970 Ærøskøbing
Bibliotekar: Jens Ivar Steffensen.

Sociale institutioner, skoler m. v. I Ærøskøbing kommune:

Sociale institutioner:

Plejehjem:

De gamle hjem
Gilleballetofte 5, 5970 Ærøskøbing
Tlf. (09) 52 11 39
Bestyrer: Fru Marie Rasmussen
20 pladser

De gamles hjem
Store Rise Landevej 6,
5970 Ærøskøbing
Tlf. (09) 52 15 66
Bestyrer: Frk. Anna Hansen.
36 pladser

Plejehjem
Sygehusvejen 20 A, 5970 Ærøskøbing
Tlf. (09) 52 12 94
Bestyrer: Fru Karen H. Knudsen.
20 pladser

Skoler:

Kommunale folkeskoler:

Ærøskøbing skole, Vestergade
5970 Ærøskøbing
Tlf. (09) 52 11 69

Ledende skoleinspektør:
Steen Folke Jørgensen.

Søby skole

Østerbro, 5985 Søby Ærø
Tlf. (09) 58 12 35

Skoleinspektør: A. L. Andersen

Rise skole

Skolevej, 5970 Ærøskøbing.
Tlf. (09) 52 14 64

Skoleinspektør: Kurt Petersen.

Ølgod

Vestergade 10

6870 Ølgod

Tlf. (05) 24 44 00

Postgiro: 6 47 09 55

10—12,30, torsdag tillige 16,30—18

Kommunekode: 577

Amtskommune: Ribe

Retskreds: Varde

Politikreds: Varde

Skattekreds: Varde

Vurderingskreds: Varde-Ølgod

Folketal 1/10-80: 11.000

Areal i ha: 24.445,0

Kommunevalget 7. marts 1978:

Af 7.079 vælgere stemte 5.820, heraf 5.765 gyldige stemmer. Stemmeprøcent: 82,2. A 480 (1), Z 305 (1), G (Ølgod Byliste) 1.160 (4), H (Ølgod landboliste) 1.425 (4), L1 (Tistrup bys lokalliste) 504 (2), L2 (Tistrup landlokaliste) 194 (0), L3 (Hodde lokalliste) 227 (0), L4 (Skovlund lokalliste) 548 (2), L5 (Ansager lokalliste) 822 (3). [L1+L2+L3+L4+L5]. (G+H).

Byrådets 17 medlemmer:

Borgmester: Jensen, Chr. Rotvig, gård-ejer, Aallingvej 4, 6823 Ansager. Tlf. (05) 29 20 50. (L4). FØ, FB.

Viceborgmester: Dahl, Aage, direktør, Nr. Allé 1, 6870 Ølgod. Tlf. (05) 24 44 25. (G). Ø, FT, B.

Bek-Pedersen, Rigmor, sygeplejerske, Mejlvangvej 19, 6870 Ølgod. Tlf. (05) 24 48 61. (Z). K.

Berggren, Henning, direktør, Stationsvej 14, 6823 Ansager. Tlf. (05) 29 70 82. (L5). Ø, So.

Hansen, Erik, købmand, Krusbjergvej 33, 6870 Ølgod. Tlf. (05) 24 30 21. (H). K.

Hansen, Gunnar, fagforeningsformand, Nymandsgade 17, 6870 Ølgod. Tlf. (05) 24 41 75. (A). So.

Hansen, Harry, gårdejer, Fårholtvej 7, 6823 Ansager. Tlf. (05) 29 20 94. (L5). K.

Hvergel, Jeppe, gårdejer, Haulundvej 3, 6870 Ølgod. Tlf. (05) 24 42 00. (H). T, FK.

Haahr, Henning, direktør, Blommevej 7, 6870 Ølgod. Tlf. (05) 24 47 77. (G). T, B.

Kruse, Peter, gårdejer, Lærkeholtvej 10, 6823 Ansager. Tlf. (05) 29 22 14. (L4). T.

Laursen, Marinus, mestersvend, Nylandsvej 9, 6823 Ansager. Tlf. (05) 29 71 89. (L5). So, T.

Madsen, Niels Kr., lærer, Møllegårdsvej 6, 6862 Tistrup. Tlf. (05) 29 93 79. (L1). FS0.

Nielsen, Carl-Veber, lærer, Agersnapvej 32, 6870 Ølgod. Tlf. (05) 24 43 59. (H). Ø, So.

Nielsen, Peder S., smedemester, Skolevej 1, 6862 Tistrup. Tlf. (05) 29 91 96. (G). Ø, K.

Olesen, Andreas, gårdejer, Adsbølvej 42, 6870 Ølgod. Tlf. (05) 25 02 59. (H). T, K.

Pedersen, Sonja, husmoder, Ølgod By-skole, 6870 Ølgod. Tlf. (05) 24 42 70. (G). So, K.

Sørensen, Sigurd Th., muremester, Søndergade 17, 6862 Tistrup. Tlf. (05) 29 91 32. (L1). T, B.

Nedsatte udvalg og kommissioner: (formænd)

Økonomiudvalget:

Borgmester, gårdejer Chr. Rotvig
Jensen.

Stående udvalg:

Det sociale udvalg: Lærer Niels Kr.
Madsen.

Udvalget for tekniske anliggender:

Direktør Aage Dahl.

Udvalget for kulturelle anliggender:

Gårdejer Jeppe Hvergel.

Andre udvalg og kommissioner:

Brandkommission: Borgmester,
gårdejer Chr. Rotvig Jensen.

Ligningskommission: Oluf Agergaard,
Toften 7, 6862 Tilstrup.

Skolekommission: Karl Nielsen, Hod-
demarkvej 4, 6823 Ansager.

Sekretær for byrådet:

Kommunaldirektør: Ole Nielsen.

Kommunens revision:

Kommunernes Revisionsafdeling.

Den kommunale administration:

Kommunaldirektør: Ole Nielsen.

Borgmesterkontor:

Sekretariatet:

Kirsten Væver.

ØKONOMISK/ADMINISTRATIV FORVALTNING:

Leder: Kommunebogholder H. Jør-
gensen.

Fuldmægtig: Hanne Klholm.

Kasserer:

Anne Margrethe Kampmann.

Lønningskontor:

Bente D. Kristiansen.

SKATTEFORVALTNINGEN:

Skatteinspektør: Hans Morten Jep-
sen.

Fuldmægtig: Chr. B. Sønderby,
Per E. Sørensen.

Arbejdsgiverkontrol:

Niels Peter Kristensen.

Ejendomsbeskatningen:

Birgit Aarup Johannessen.

Incasso:

Ths. E. Rejkjær.

Folkeregistret:

M. Hennelund.

SOCIAL- OG SUNDHEDSFORVALTNINGEN:

Socialinspektør: V. Jensen.

Fuldmægtig: Lissi Møller Kristen-
sen.

Administration:

Lissi Møller Kristensen.

Børge Larsen.

Ingrid Hedeager.

Pensionssager:

Inger Linde Poulsen.

Else Thorlund.

Børnetilskud og bidragssager:

Inger Linde Poulsen.

Nina Jensen.

Hans E. Andersen.

Hjemmehjælp:

Tove Koch.

Nina Jensen.

Sygesikring:

K. P. Sørensen.

Britta Jul Pedersen.

Boligsikring:

Kurt Baun.

Sagsbehandler:

1-10: Hans E. Andersen.

11-20: Inger Linde Poulsen.

21-31: Kurt Baun.

Børnetandklinik:

Torvet 14, 6870 Ølgod.

Tlf. (05) 24 48 18.

Klinikkchef: Peer Hedegaard.

Skolelægeordning:

Torvet 14, 6870 Ølgod.

Tlf. (05) 24 43 22.

Læge: Juul-Møller og Søgaard.

Kommunal dagpleje for børn i alde-
ren 0-7 år:

Leder: Hilda Funch Axelsen.

Ingeborg Haahr Klemmensen.

Bente Pedersen.

Pladsanvisning til børnehaverne:

Social- og sundhedsforvaltningen.

TEKNISK FORVALTNING:

Kommuneingeniørens kontor:

Kommuneingeniør: B. Bach-Ande-
sen.

Afdelingsingeniør Ingolf Bjørsted.

Ingeniør Kurt Hansen.

Bygningsinspektør:

Bygningsinspektør:

Kommuneingeniør B. Bach-Ande-
sen.

Konstruktør: Lars E. Nielsen.

Brandinspektør:

Vestergade 10, 6870 Ølgod

Brandinspektør: Lars E. Nielsen.

KULTUREL FORVALTNING:

Skolevæsenet:

Ledende skoleinspektør: Jørgen R.

Føns, Løkkevang 16, 6870 Ølgod.

Biblioteksvæsenet:

Ølgod kommunes bibliotek

Vestergade 5, 6870 Ølgod

Tlf. (05) 24 43 36

Ledende bibliotekar: Erik Jørgensen.

Sociale institutioner, skoler m.v. i**Ølgod kommune:****Sociale institutioner:****Plejehjem:**

Ølgod plejehjem (50 pladser)
Tlf. (05) 24 47 73
Forstander: Christine Pedersen

De gamles hjem, Ansager
(32 pladser)

Tlf. (05) 29 70 93
Bestyrerinde: Elsa Jensen

De gamles hjem, Skovlund
(14 pladser)
Tlf. (05) 29 20 90
Bestyrerinde: Elly Christensen

De gamles hjem, Strellev
(15 pladser)
Tlf. (05) 25 00 87
Bestyrerinde: Esther Nielsen

De gamles hjem, Tistrup
(24 pladser)
Tlf. (05) 29 91 42
Bestyrerinde: Helene Burgdorf

De gamles hjem, Ølgod
(47 pladser)
Tlf. (05) 24 41 22
Bestyrer: Erik Svendsen

Skoler:**Kommunale folkeskoler:**

Ansager skole
6823 Ansager. Tlf. (05) 29 71 01
Skoleinspektør: A. E. Knudsen

Gaarde skole, 6870 Ølgod
Tlf. (05) 24 10 86
Førstelærer Ole Bjørn Knudsen

Lindbjerg skole, 6870 Ølgod
Tlf. (05) 24 47 60
Skoleinspektør: Georg Jakobsen

Skovlund skole, 6823 Ansager
Tlf. (05) 29 21 39
Skoleinspektør: Jens Ladekjær

Strellev skole, 6870 Ølgod
Tlf. (05) 25 01 14
Førstelærer: B. V. Kristensen

Tistrup skole
6862 Tistrup
Tlf. (05) 29 92 17
Skoleinspektør: Jørgen Silvsgaard

Ølgod Byskole
6870 Ølgod. Tlf. (05) 24 42 70
Skoleinspektør: Jørgen R. Fons

Andre skoler:

Ølgod Ungdomsskole, 6870 Ølgod
Tlf. (05) 24 45 22
Forstander: G. Vedsted Hansen
Ølgod kommunale ungdomsskole
6870 Ølgod

Leder: Ungdomsskoleinspektør:
Flemming Simonsen
Søndervænget 28, 6870 Ølgod
Tlf. (05) 24 49 27

Skolen ved Lillesø
(Amtskommunal observationsskole)
Tiphedevej, 6823 Ansager
Tlf. (05) 29 73 88
Skoleleder: Torben Christensen

Ølstykke

Frederiksborgvej 5

3650 Ølstykke

Tlf. (02) 17 81 27

Postgiro: 9 04 13 97

10–13, torsdag tillige 16–18

Kommunekode: 237

Amtskommune: Frederiksborg

Retskreds: Frederikssund

Politikreds: Frederikssund

Skattekreds: Birkerød

Vurderingskreds: Frederikssund-
Ølstykke

Folketal 1/10-80: 12.753

Areal i ha: 2.931

Kommunevalget 7. marts 1978:

Af 7.048 vælgere stemte 5.328, heraf 5.290 gyldige stemmer. Stemmeprøcent: 75,61. A 1.431 (4), C 2.019 (7), F 286 (1), K 201 (0), M 617 (2), V 366 (1), Z 236 (0), L (Lokallisten) 134 (0). (C+L+V), (F+K).

Byrådets 15 medlemmer:

Borgmester: Filltenborg, Helmar, Frederiksborgvej 14, 3650 Ølstykke. Tlf. (02) 17 83 55. (C). FØ, T, Er, Sko, Po.

1. viceborgmester: Nielsen, Hans Erik, gårdejer, Skenkelsøvej 22, 3650 Ølstykke. Tlf. (02) 17 80 19. (V). Ø, T, FSKo, B. S, Er, Tra, Id.

2. viceborgmester: Nielsen, Lelf, politiskommisær, Egevej 13, 3650 Ølstykke. Tlf. (02) 17 72 23. (A). Ø, FT, FB, FER, Gr, Tra.

Busk, Cillius, pensionist, Bellisvej 17, 3650 Ølstykke. Tlf. (02) 17 95 81. (A). So, K, FU, F.

Christensen, Ebbe, overtraffikkontrolør, Stjernevej 3, 3650 Ølstykke. Tlf. (02) 17 87 36. (A). K, Sko, S, Id.

Enggaard, Hanne, korrespondent, Ryttervænget 60, 3650 Ølstykke. Tlf. (02) 17 85 85. (C). E, Sko, F, S.

Esbech, Svend, stadsbibliotekar, Ryttervænget 56, 3650 Ølstykke. Tlf. (02) 17 83 49. (C). So, FE, K, FV, Fre.

Filtensborg, Erhard, civiløkonom, Rytterbakken 18, 3650 Ølstykke. Tlf. (02) 17 94 73. (C). Ø, FK, F, Fid.

Fjellander, Per V., arbejdsleder, Cedervej 19, 3650 Ølstykke. Tlf. (02) 17 94 20. (C). So, E, B, FTra.

Funk, Gunner, postbud, Skjoldsvej 49, 3650 Ølstykke. Tlf. (02) 17 63 90. (F). Ø. E, S, Er.

Hillerup-Jensen, Hans Erik, konsulent/overlærer, Ryttervænget 25, 3650 Ølstykke. Tlf. (02) 17 83 82. (Løsgænger). Ø, Sko, Er, Tra.

Mogensen, Børge, fuldmægtig, Dr. Margrethes Vej 39, 3650 Ølstykke. Tlf. (02) 17 85 66. (C). FSo, E, F.

Mortensen, Linda, husmoder, Vandmanden 49, 3650 Ølstykke. Tlf. (02) 17 80 74. (A). T, E, F, Tra.

Nielsen, Aage, cafeteriabestyrer, Harmonivej 4, 3650 Ølstykke. Tlf. (02) 17 77 90. (C). T, E, B, FLI.

Steffensen, Flemming, ingeniør, Bellisvej 8, 3650 Ølstykke. Tlf. (02) 17 98 62. (C). So, K, Sko, U, Id.

Nedsatte udvalg og kommissioner: (formænd) Økonomiudvalget:

Borgmester Helmar Filtenborg.

Stående udvalg:

Det sociale udvalg: Fuldmægtig Børge Mogensen.

Udvalget for tekniske anliggender:

Politikommisær Lelf Nielsen.

Udvalget for faste ejendomme:

Stadsbibliotekar Svend Esbech.

Udvalget for kulturelle anliggender:

Civiløkonom Erhard Filtenborg.

Udvalget for skolevæsen, undervisning m. m.: Gårdejer Hans Erik Nielsen.

Andre udvalg og kommissioner:

Brandkommission: Politikommisær Lelf Nielsen.

Fritidsnævn: Henning Nielsen.

Ligningskommission: Aage Nielsen.

Skolekommission: Ingrid Christensen.

Erhvervsudvalget: Politikommisær Lelf Nielsen.

Sekretær for byrådet:

Kommunaldirektør Helge Refnov.

Kommunens revision:

Revisions- og Forvaltningsinstituttet A/S.

Den kommunale administration:

Kommunaldirektør: Helge Refnov.

SEKRETARIAT:

Fuldmægtig Bodil Klarskov.

Juridisk kontor:

Fuldmægtig, cand. jur. Mogens Rask Thomsen.

Folkeregister:

Overassistent: Peter Regner Jensen.

ØKONOMISK FORVALTNING:

Kommunebogholder: Mona Andersen.

Kommunekasse:

Fuldmægtig: Hans Kurt Andersen.

SKATTEFORVALTNING:

Skatteinspektør: Ebbe Schmidt.

Ejendomsbeskatning:

Fuldmægtig:

SOCIALFORVALTNING:

Socialinspektør: Bjarke Hansen.

TEKNISK FORVALTNING:

Kommuneingeniør: Bjørn Stampe Jørgensen.

Bygningsinspektorat:

Bygningsinspektør: Klaus Alsen.

Brandvæsen:

Brandinspektør: Eggert Langkjær.
Vicebrandinspektør: Poul Rasmussen.

Civildforsvar:

Civildforsvarsleder: Borgmesteren.
Stedfortræder: Ingeniør Eggert Langkjær.

Kloak- og renseanlæggene:

Renseanlægsbestyrer: Ejner Olsen.
Tlf. (02) 17 87 66

Vejvæsenet:

Materielgård:
Formand: Poul Olsen.
Tlf. (02) 17 88 77.

Værkerne:

El-værk:

N.E.S.A.

Vandværk:

Vandværksbestyrer: Bjarne Larsen.
Tlf. (02) 17 99 50.

Levnedsmiddelkontrol:
Frederikssund fælleskommunale
levnedsmiddelkontrol.

KULTUREL FORVALTNING:
Fuldmægtig: Flemming Laybourn.

Biblioteksvæsenet:
Ølstykke bibliotek
Østervej 1 A. Tlf. (02) 17 86 00
Ledende bibliotekar: John Rosen-
gaard

SKOLEFORVALTNING:
Skoledirektør: Niels Ladefoged.

**Sociale institutioner, skoler m. v. i
Ølstykke kommune:**

Sociale institutioner:

Plejehjem:

Alderdomshjemmet, Frederiks-
borgvej 29
Tlf. (02) 17 92 02
Bestyrer: Anna Christensen
(5 pladser)

Plejehjemmet Solgården
M. P. Jensensvej 8, 3550 Slangerup
Tlf. (02) 33 48 50
Bestyrer: Poul Poulsen
(11 pladser)

Skoler:

Kommunale folkeskoler:

Hampelandskolen
Spærrestrupvej 3 A
Tlf. (02) 17 50 74
Skoleinspektør: Jørgen Preben Rost-
gård Jensen
Jærlunde skole, Roskildevej 22 B
3650 Ølstykke
Tlf. (02) 17 99 86
Skoleinspektør: Jørgen Tell
Maglehøjskolen, Skelbækvej 8
3650 Ølstykke
Tlf. (02) 17 63 30
Skoleinspektør: Peder Alsted Kri-
stiansen
Stengårdsskolen, Stengårds Plads 2
3650 Ølstykke
Tlf. (02) 17 80 60
Skoleinspektør: Peter Freund
Svanholmskolen, Gl. Roskildevej 16
3650 Ølstykke
Tlf. (02) 17 81 93
Skoleinspektør: Flemming Møller
Toftehøjskolen, Tjørnehøj 1,
3650 Ølstykke
Tlf. (02) 17 87 11
Skoleinspektør: Per Velse

Andre skoler:

Ølstykke ungdomsskole
Hampelandskolen,
Spærrestrupvej 3 A
Tlf. (02) 17 71 38 (ma-to kl. 10,00—12,00).
Tlf. (02) 17 88 29 (ma. og ons. kl. 17,00
—17,30).
Ungdomsskoleinspektør: Arne Sø-
rensen

Ørbæk

Rådhuset
Stationsvej 15
5853 Ørbæk
Tlf. (09) 33 11 55
Postgiro: 7 05 15 06
10—12, torsdag tillige 15—17,30

Kommunekode: 495
Amtskommune: Fyn

Retskreds: Nyborg
Politikreds: Nyborg
Skattekreds: Sydfyns

Vurderingskreds: Langeskov-
Ullerslev-Ørbæk

Folketal 1/7-80: 6.690

Areal i ha: 14.180

Kommunevalget 7. marts 1978:

Af 4.622 vælgere stemte 3.833, heraf
3.810 gyldige stemmer. Stemmeprø-
cent: 82,93. A 1.025 (4), B 186 (1), C 349
(1), E 84 (0), V 1.564 (7), Z 432 (2), Ø
(Socialistisk Fællesliste) 170 (0). [V1+
V2+V3+V4]. (B+E), (C+V1,V2,V3,V4).

**Kommunalbestyrelsens
15 medlemmer:**

Borgmester: Nielsen, Henrik, gårdejer,
Kildemøllevej 4, 5853 Ørbæk. Tlf.
(09) 98 12 91. (V). FØ.

Viceborgmester: Pedersen, Jens Jør-
gen, gårdejer, Lykkedalsvej 2, Svin-
dinge, 5853 Ørbæk. Tlf. (09) 33 14 43.
(V). Ø, K, FPLM, F.

Andersen, Jens, postekspediter, Tjør-
nevej 2, 5853 Ørbæk. Tlf. (09) 33 10 38.
(V). So, T, K, FF, FLi, Bi.

Bjørnø, Erling, fagforeningsformand,
Frørup Byvej 17, 5871 Frørup. Tlf. (09)
37 13 54. (A). Ø, FSo.

Drud, Hans, gårdejer, Lindeskovvej 2,
5853 Ørbæk. Tlf. (09) 33 12 74. (V). So,
T, S.

Hansen, Peder, faglærer, Lærkevej 16,
5853 Ørbæk. Tlf. (09) 33 16 66. (A). T,
K, F, Li, S.

Jensen, Erik Korsbak, gårdejer,
Svendborgvej 46, Svindinge, 5853 Ør-

bæk. Tlf. (09) 33 13 94. (V). K, PLM, FS, U.

Jensen, Frede H., revisor, Gl. Landevej 2, Langå, 5874 Hesselager. Tlf. (09) 25 13 19. (Z). So, S.

Nielsen, Karen Louise, sygehjælper, Stationsvænget 3, Refsvindinge, 5800 Nyborg. Tlf. (09) 33 17 13. (A). So, K, S, U, BI.

Pedersen, Klaus Jørgen, viceskoleinspektør, Mosevej 3, Tårup, 5871 Frørup. Tlf. (09) 37 11 38. (V). So, T, PLM, F, LI.

Petersen, Helmuth, rutebilchauffør, Frørup Byvej 12, 5871 Frørup. Tlf. (09) 37 17 76. (A). Ø, T, PLM.

Rasmussen, Chr., Johannes, gårdejer, Østermarksvej 1 B, Refsvindinge, 5800 Nyborg. Tlf. (09) 33 10 60. (V). So, FT, PLM, S.

Skyttegaard-Nielsen, Mogens, gårdejer, Bredemistevej 2, Svindinge, 5853 Ørbæk. Tlf. (09) 33 15 52. (Z). T, PLM.

Sørensen, Arne murersvend, Skovgyden 19, 5853 Ørbæk. Tlf. (09) 98 11 93. (B). K, PLM.

Wibroe, Inger- Margrethe, godsfuldmægtig, Ravnholtevej 49, 5853 Ørbæk. Tlf. (09) 67 15 11. (C). Ø, FK, LI, V, FBI.

Nedsatte udvalg og kommissioner: (formænd)

Økonomiudvalget:

Borgmester, gårdejer Henrik Nielsen.

Stående udvalg:

Det sociale udvalg: Fagforeningsformand Erling Bjørnø.

Udvalget for tekniske anliggender:

Gårdejer Chr. Johannes Rasmussen.

Udvalget for kulturelle anliggender:

Godsfuldmægtig Inger-Margrethe Wibroe.

Planlægnings- og miljøudvalg:

Gårdejer Jens Jørgen Pedersen.

Andre udvalg og kommissioner:

Ligningskommission: Postekspeditør Jens Andersen.

Skolekommission: Gårdejer Erik Korsbak Jensen.

Fritidsnævn: Postekspeditør Jens Andersen.

Biblioteksudvalg: Godsfuldmægtig Inger-Margrethe Wibroe.

Ungdomsskolenævn: Lærer Bendt Guldbørg.

Voksenundervisningsnævn: Overlærer Jørgen Mortensen.

Sekretær for kommunalbestyrelsen:

Poul H. Rasmussen.

Kommunens revision:

Kommunernes Revisionsafdeling.

Den kommunale administration:

ØKONOMISK/ADMINISTRATIV FORVALTNING:

Kommunaldirektør: Poul H. Rasmussen.

Bogholderi:

Kommunebogholder: Hans H. Knudsen.

Skattevæsen:

Skatteinspektør: Sv. O. Jensen.

SUNDHEDS- OG SOCIALFORVALTNING:

Socialvæsen:

Socialinspektør: Claes Andersen.

TEKNISK FORVALTNING:

Kommuneingeniør: S. Kramer Nielsen.

Brandinspektør:

Brandinspektør: Torben Jensen.

Civildforsvar:

Civildforsvarsleder: Borgmester Henrik Nielsen.

KULTUREL FORVALTNING:

Skolevæsenet:

Ledende skoleinspektør: Ole Linna Sørensen.

Ungdomsskoleinspektør: Lærer Benny Andreasen.

Biblioteksvæsenet:

Ørbæk bibliotek

5853 Ørbæk

Tlf. (09) 33 15 03

Ledende bibliotekar: Ingrid Bjerg Gregersen.

Sociale institutioner, skoler m.v. i Ørbæk kommune:

Sociale institutioner:

Plejehjem:

Rosengården

Kløvervej 1, 5853 Ørbæk

Tlf. (09) 33 14 54

Bestyrer: Helmuth Petersen (48 pladser)

Dagcenter

Rosenvænget, 5853 Ørbæk
Tlf. (09) 33 20 20
Leder: Ragnhild Hillbrandt
(60 pladser)

Beskyttede Boliger
Rosenvænget, 5853 Ørbæk
(16 boliger)

**Børne-, ungdoms- og forsorgs-
institutioner:**

Skolehjemmet »Æblegården«
Æblevej 21, Refsvindinge
5800 Nyborg
Tlf. (09) 33 11 88
Forstander: Vakant
(12 pladser)

Skoler:**Kommunale folkeskoler:**

Frørup Centralskole, 5871 Frørup
Tlf. (09) 37 13 60
Ledende skoleinspektør: Ole Linnaa
Sørensen.

Herrested skole, 5853 Ørbæk
Tlf. (09) 88 16 13
Skoleinspektør: E. Gyde Hansen

Juulskovskolen, Refsvindinge
5800 Nyborg. Tlf. (09) 33 14 87
Skoleinspektør: H. F. Jensen.

Svindinge skole, Svindinge
5853 Ørbæk.
Tlf. (09) 33 16 55

Skoleinspektør: Finn Andresen
Ørbæk skole, 5853 Ørbæk
Tlf. (09) 33 16 54
Skoleinspektør: Stig Johansen

Private skoler:

Refsvindinge Friskole
Refsvindinge, 5800 Nyborg
Tlf. (09) 33 12 29
Skoleleder: Ole Nikolajsen

Aabenraa**Rådhuset**

6200 Aabenraa
Tlf. (04) 62 12 00
Postgiro: 9 01 05 21

Borgmesterkontor:

Rådhuset
6200 Aabenraa
Tlf. (04) 62 12 00
9—13. Torsdag tillige 15—17

Folkeregister: Rådhuset**Skattekontor:**

Rådhusgang 6
6200 Aabenraa
Tlf. (04) 62 12 00
9—13. Torsdag tillige 15—17

Socialkontor:

Vestergade 16
6200 Aabenraa
Tlf. (04) 62 12 00
9—13. Torsdag tillige 15—17

Sygesikringskontor:

Vestergade 16
6200 Aabenraa
Tlf. (04) 62 12 00
9—13. Torsdag tillige 15—17

Teknisk forvaltning:

Rådhusets annekst
6200 Aabenraa
Tlf. (04) 62 12 00
9—13. Torsdag tillige 15—17

Skoleforvaltning:

Rådhusets annekst
6200 Aabenraa
Tlf. (04) 62 12 00
9—13. Torsdag tillige 15—17

Civildforsvarskontor:

CF-gården
Haderslevvej 1
6200 Aabenraa
Tlf. (04) 62 12 00

Havnekontor:

Sydhavn
6200 Aabenraa
Tlf. (04) 62 25 14

Kommunekode: 545

Amtskommune: Sønderjylland

Retskreds: Aabenraa

Politikreds: Graasten

Skattekreds: Sønderborg

Vurderingskreds: Lundtoft-Aabenraa

Folketal 1/10-80: 21.259

Areal i ha: 13.627

Kommunevalget 7. marts 1978:

Af 14.633 vælgere stemte 11.228, heraf
11.096 gyldige stemmer. Stemmeper-
cent: 76,7. A 5.049 (10), B 512 (1), C
1.421 (3), S 944 (1), V 1.415 (3), Z 1.049
(2), O (Socialistisk Fællesliste) 521 (1),
Æ (Aabenraa kommunalpolitiske
Forening) 185 (0). (B+C+V).

Byrådets 21 medlemmer:

Borgmester: Larsen-Ledet, Camma,
Tønningvej 17, 6200 Aabenraa. Tlf.
(04) 62 36 11. (A). FØ, FH, FByp&M,
FC.

1. viceborgmester: Hoff, Dycke, distriktsmonter, Farversmøllevej 125, 6200 Aabenraa. Tlf. (04) 62 17 94. (A). Ø, FT, Byp&M.
2. viceborgmester: Boesgaard, Mogens, konsulent, Søndervang 22, Løjt, 6200 Aabenraa. Tlf. (04) 66 72 10. (V). Ø, FK, FS.
- Albrektsen, Nora, husmoder, Vingelhøjvej 10, 6200 Aabenraa. Tlf. (04) 66 35 31. (V). So, Byp&M.
- Asmussen, Jes P., orgelbygger, Karpedam 3, 6200 Aabenraa. Tlf. (04) 62 10 45. (B). Ø. H.
- Bennetsen, Christian, kedelpasser, Langbjergvej 5, 6200 Aabenraa. Tlf. (04) 62 42 27. (Z). T, H.
- Christensen, Gustav, forretningsfører, Kolstrup 27, 6200 Aabenraa. Tlf. (04) 62 26 19. (A). H, Byp&M.
- Gabriel, Peter C., CF-inspektør, Lensløkke 6, 6200 Aabenraa. Tlf. (04) 62 49 83. (C). T, K, H.
- Hannibal, Karlo, maskinarbejder, Kallemosen 64, 6200 Aabenraa. Tlf. (04) 62 50 45. (A). So.
- Hansen, Frede Uldall, halinspektør, Barsmark Bygade 119, 6200 Aabenraa. Tlf. (04) 66 75 69. (A). T, Byp&M.
- Jacobsen, Halfdan, advokat, Høgelsbjerg 136, 6200 Aabenraa. Tlf. (04) 62 12 67. (C). T, Byp&M.
- Johannsen, Georg, afdelingsformand, Stegholt 50, 6200 Aabenraa. Tlf. (04) 62 30 79. (A). Ø, FSo, T.
- Knudsen, Anna, kollektrice, Løgumklostervej 35, 6200 Aabenraa. Tlf. (04) 62 27 71. (A). K.
- Larsen, Jørn Ulrik, socialrådgiver, Farverhus 112, 6200 Aabenraa. Tlf. (04) 62 62 23. (O). H.
- Larsen, Preben Erland, faglærer, Hvidsvej 17, Styrtom, 6200 Aabenraa. Tlf. (04) 62 65 25. (A). K.
- Loff, Gerda, landhusmoder, Varnæsvej 329, Hostrupskov, 6200 Aabenraa. Tlf. (04) 66 36 22. (C). So, Byp&M.
- Nissen, Hans-Jürgen, rektor, Brunbjergvej 2, 6221 Løjt Kirkeby. Tlf. (04) 66 74 25. (S). O. So.
- Nyemann, Hans Jakob, fabrikant, Skovgårdsvej 30, 6200 Aabenraa. Tlf. (04) 62 25 67. (Z). So.

- Oltmann, Oda, afdelingsformand, Ugelækær 131, 6200 Aabenraa. Tlf. (04) 62 24 75. (A). K, H.
- Schmidt, Karin, kontorassistent, Nyvej 8, Stubbæk, 6200 Aabenraa. Tlf. (04) 66 32 96. (A). So, K.
- Thulstrup, Niels A., civilingeniør, Hvilehøjvej 1 G, 6200 Aabenraa. Tlf. (04) 62 31 55. (V). T, K.

Nedsatte udvalg

og kommissioner: (formænd)

Økonomiudvalget:

Borgmester Camma Larsen-Ledet.

Stående udvalg:

Det sociale udvalg: Afdelingsformand Georg Johannsen.

Udvalget for tekniske anliggender: Distriktsmonter Dycke Hoff.

Udvalget for kulturelle anliggender: Konsulent Mogens Boesgaard.

Havneudvalget: Borgmester Camma Larsen-Ledet.

Byplan- og miljøudvalg: Borgmester Camma Larsen-Ledet.

Andre udvalg og kommissioner:

Brandkommission: Politimesteren.

Civiltforsvarskommission: Borgmester Camma Larsen-Ledet.

Fritidsnævn: Iver Ravn.

Ligningskommission: Clement Larsen-Ledet.

Skolekommission: Konsulent Mogens Boesgaard.

Sekretær for byrådet:

Erik Haugbølle.

Kommunens revision:

Kommunernes Revisionsafdeling.

Den kommunale administration:

Kommunaldirektør: Erik Haugbølle.

CENTRALFORVALTNING:

Sekretariatschef Johs. Jørgensen

Personale- og lønningskontor:
Fuldmægtig Børge Jacobsen

Ejendomskontor:

Fuldmægtig Kaj Autzen

Statistisk kontor:

(Herunder ejendomsbeskatning, folke-
register, personregister, vielsekontor)
Fuldmægtig Helene K. Mortensen

ØKONOMISK FORVALTNING:**Bogholderi og kasse:**

Kommunebogholder: Erik T. Boysen.
 Budget- og regnskabsafdeling: Fuldmægtig: Martha Sørensen.
 Arbejdsgiverkontrol: Fuldmægtig: Chr. Th. Schmidt.

Skattekontor:

Skatteinspektør: Jes Bentsen.

SOCIAL- OG SUNDHEDS-FORVALTNING:

Socialinspektør: Aksel Hansen.
 Souschef, fuldmægtig: Benny Skovgård.
 Fuldmægtig: H. Christensen.
 Sundhedsplejerske:
 Inger Bak Sørensen.

TEKNISK FORVALTNING:**Stadsingeniørens kontor:**

Stadsingeniør: H. Hagerup.

Sekretariat:

Fuldmægtig: Sv. Aa. Faaborg.

Ingeniørafdeling:

Afdelingsingeniør: B. Sparholt.
 Ingeniører:
 P. H. Langkilde
 Gunnar Østergaard
 Lelf Leick.

Bygningsinspektorat:

Bygningsinspektør: A. Vestergaard.

Arkitektkontor:

Afdellingsarkitekt: Ingv. Callesen.

Brandinspektorat:

Brandinspektør: H. E. Asmussen.

Civilforsvar:

Civilforsvarsleder: B. Riis-Nielsen.

Stadsgartnerens kontor:

Stadsgartner: Claus Thomsen.

Værkerne:**Vandværk:**

Værkleder: Ing. P. Langkilde.

Havnevæsenet:

Havneingeniør H. Hagerup.
 Havnemester; A. Pedersen.

SKOLEFORVALTNING:

Skoledirektør: Peter Petersen.
 Fuldmægtig: Hans Andresen.
 Leder af ungdomsundervisningen:
 Aage Skærbæk Marcussen.
 Skolelæge: Chr. Th. Schmidt.
 Skolepsykolog: Carl E. Nyhuus.

Undervisningscentret for handicappede.

Pædagogisk leder: Else Gehrke Hansen.

Skoletandklinikchef: Ole Berg.

Biblioteksvæsenet:

Det sønderjydske Landsbibliotek
 Haderslevvej 3, 6200 Aabenraa
 Tlf. (04) 62 25 62
 Overbibliotekar: Ib Madsen.

Levnedsmiddelkontrol:

Stadsdyrlæge: J. M. Bagge.

Sociale institutioner, skoler m. v. i Aabenraa kommune:**Sociale institutioner:****Plejehjem:**

Alderdomshjemmet »Brunnhave«
 Persillegade 6-8, tlf. (04) 62 21 09
 Forstanderinde: Dagny Larsen

Alderdoms- og plejehjemmet
 Grønnegården
 Langrode, tlf. (04) 62 47 07

Forstander: B. Dusgaard Nielsen

Stubbæk alderdomshjem
 Tlf. (04) 66 34 13

Forstanderinde: Marie C. Callesen

Plejeafdelingen på Aabenraa
 Kollektivhus
 Frydendal 11,
 Tlf. (04) 62 61 03

Forstander: Axel Larsen

Sankt Ansgar
 Fiskergade 7-9
 6200 Aabenraa
 Tlf. (04) 62 27 30

Forstander: Søster Hilmaria

Børne-, ungdoms- og forsorgsinstitutioner:

Bramsbjergskolen
 Posekærsvvej 8, tlf. (04) 62 16 47
 Leder: G. Stuckert

Elevpensionen (16 drenge og piger)
 Kystvej 22
 Forstander: P. Jensen

Revalideringsinstitutionen ROVA
 Næstmark 17, 6200 Aabenraa
 Tlf. (04) 62 16 87
 Leder: Preben Larsen

Høreinstitutet
 Svinget 3, 6200 Aabenraa
 Tlf. (04) 62 37 31
 Undervisningsleder: Herluf M. Jensen

Revalideringsvirksomheden BEVI
 Lavgade 52, 6200 Aabenraa
 Driftsleder: Preben Larsen

Undervisningscentret for svært handicappede for Sønderjylland
Ladegårdsvej 7, 6200 Aabenraa
Tlf. (04) 62 48 52
Centerleder: Else Gehrke Hansen

Skoler:**Kommunale folkeskoler:**

Løjt Kirkeby skole
Tlf. (04) 66 76 29
Skoleinspektør: E. Gotthelf

Skolen i Nygade
Tlf. (04) 62 36 22
Skoleinspektør: Aage Hansen

Rugkobbelskolen
Tlf. (04) 62 11 60
Skoleinspektør: Jørn Hove Thomsen

Brundlundskolen
Tlf. (04) 62 48 50
Skoleinspektør: Otto W. Eriksen

Stubbæk skole
Tlf. (04) 66 33 45
Skoleinspektør: K. Kristensen

Høje Kolstrup skole
Tlf. (04) 62 66 23
Skoleinspektør: Johs. Hell

Gymnasier:

Aabenraa statsskole
Forstallé 14, tlf. (04) 62 23 11
Rektor: Eva Nielsen

Deutsches Gymnasium für Nord-
schleswig (privat)
Svinget 26-28, tlf. (04) 62 26 36
Rektor: Hans Jürgen Nissen

Private skoler:

Deutsche Schule Apenrade
Svinget 13-15 tlf. (04) 62 20 08
Rektor: Claus D. Thomsen

Andre skoler:

Specialarbejderskolen Sønderjylland
Kallemosen 20
Tlf. (04) 62 47 80
Forstander: Bent Nielsen.

Aabenraa Børnehave- og fritids-
pædagog-seminarium
Dronning Margrethes Vej 11-13
Tlf. (04) 62 40 06
Forstander: Hans Henrik Bayer

Aabenraa Købmandsskole
Dronning Margrethes Vej 6-10
Tlf. (04) 62 22 85
Forstander: Helge C. Vosgerau

Aabenraa tekniske Skole
Tlf. (04) 62 14 60
Forstander: Jørgen Helligsøe

Aabæk efterskole
Tlf. (04) 62 50 63
Forstander: Mogens Thyge Jensen

Aabybro

Administrationsbygningen
Toftevej 43
9440 Aabybro
Tlf. (08) 24 13 33
Postgiro: 1 05 31 91

Ekspeditionstid: 10—13, torsdag tillige
15—18

Kommunekode: 849

Amtskommune: Nordjylland

Retskreds: Nørresundby

Politikreds: Nørresundby

Skattekreds: Brønderslev

Vurderingskreds: Løkken-Vrå-Aaby-
bro.

Folketal 1/10-80: 11.199

Areal i ha: 16.545

Kommunevalget 7. marts 1978:

Af 7.012 vælgere stemte 5.552, heraf
5.505 gyldige stemmer. Stemmepro-
cent: 79.1. A 1.685 (5), B 564 (2), C 393
(1), M 266 (1), V 1.379 (5), Z 600 (2), H
(Upolitisk Borgerliste Birkelse) 282
(1). [V1+V2+V3+V4+V5]. (B+C+M+
V1,V2,V3,V4,V5).

Kommunalbestyrelsens**17 medlemmer:**

Borgmester: Nielsen, Aage, handels-
mand, Frstrupvej 38, 9440 Aabybro.
Tlf. (08) 24 12 18. (V). FØ.

Viceborgmester: Winther, Knud, fak-
tor, Birkevej 5, Nørhalne, 9430 Vad-
um. Tlf. (08) 26 82 57. (A). Ø, FSo, T.
Andersen, Leif, fagforeningsformand,
H. Kirksvej 2, Gjøel, 9440 Aabybro.
Tlf. (08) 27 73 32. (A). H, K.

Bruun, Aage, overassistent, Granlien,
2, Biersted, 9440 Aabybro. Tlf. (08)
26 89 24. (A). So, Li.

Christensen, Ernst, bygmester, Øster-
gade 95, 9440 Aabybro. Tlf. (08) 24 18 99.
(Z). T, K.

Eskildsen, Thorkild, ejendomsmægler,
Kærvej 45, 9440 Aabybro. Tlf. (08)
24 12 04. (Z). Ø, So, FLI.

Gregersen, Herdis, husmor, Rævhede-
vej 41, Birkelse, 9440 Aabybro. Tlf.
(08) 24 10 23. (V). So, E.

Hellum, Inge, husmor, Haldagervej 102, Biersted, 9440 Aabybro. Tlf. (08) 26 84 65. (A). E, K.

Jensen, Christian, lagerforvalter, Aaby Sdr. Gade 34, 9440 Aabybro. Tlf. (08) 24 14 46. (B). K, FF.

Jensen, Elisabeth, Limfjordsgade 2, Gjøl, 9440 Aabybro. Tlf. (08) 27 70 30. (V). E, K, So, FH.

Koefoed-Olsen, N. O., fragtvognmand, Rolighedsvej 22, 9440 Aabybro. Tlf. (08) 24 10 84. (B). FT, H.

Lindballe, Aage, major, Kræn Spilmandsvej 15, 9440 Aabybro. Tlf. (08) 24 11 82. (A). FE, F, U.

Nielsen, Hans Chr., brugsuddeler, Gl. Landevej 19, Birkelse, 9440 Aabybro. Tlf. (08) 24 30 08. (H). T, K, U.

Pedersen, Jørn, økonomichef, Grundtvigsvej 1, 9440 Aabybro. Tlf. (08) 24 14 80. (V). Ø, F, FK.

Rasmussen, I. C., kaptajn, Aaby Sdr. Gade 31, 9440 Aabybro. Tlf. (08) 24 10 66. (A). So, E, V, FS.

Rasmussen, Jørgen, overtelegrafist, Høgevej 36, 9440 Aabybro. Tlf. (08) 24 13 71. (C). Ø. So.

Østergaard, Gunnar, Nymarksvej 71, Biersted, 9440 Aabybro. Tlf. (08) 26 85 74. (V). E, K.

Nedsatte udvalg og kommissioner: (formænd)

Økonomiudvalget:

Borgmester, handelsmand Aage Nielsen.

Stående udvalg:

Det sociale udvalg: Faktor Knud Winther.

Udvalget for tekniske anliggender: Fragtvognmand N. O. Koefoed-Olsen.

Udvalget for faste ejendomme: Major Aage Lindballe.

Udvalget for kulturelle anliggender: Økonomichef Jørn Pedersen.

Havneudvalget: Husmoder Elisabeth Jensen.

Andre udvalg og kommissioner:

Fritidsnævn: Chr. Jensen.

Ligningskommission: Th. Eskildsen.

Skolekommission: I. C. Rasmussen.

Sekretær for kommunalbestyrelsen:

Kæmner Sv. Langer Jensen

Kommunens revision:

Revisionsaktieselskabet af 1/12 1962, Aalborg.

Den kommunale administration:

Kommunaldirektør: Administrationschef Sv. Langer Jensen.

ØKONOMISK/ADMINISTRATIV FORVALTNING:

Kommunebogholder: Thorvald Skov.

Skatteinspektør: Bjarne Bach Larsen.

Sekretariatschef: Arne Astrup.

Beskæftigelseskonsulent samt erhvervschef: Keld Tranberg.

SOCIAL OG SUNDHEDS-FORVALTNING:

Sv. Erik Labæk, socialinspektør.

TEKNISK FORVALTNING:

Kommuneingeniør: Johs. Nielsen.

Bygningsinspektorat:

Bygningsinspektør: Johs. Nielsen.
Konstruktør: John Nielsen.

Brandinspektorat:

Brandinspektør: Jon Nielsen.

Civildforsvar:

Civildforsvarsleder: Knud Hansen.

KULTUREL FORVALTNING:

Fuldmægtig: Bruno Jensen.

Skolevæsenet:

Skoledirektør: O. Skovlund Hansen.
Ungdomsskoleinspektør: Ole Schøler.

Biblioteksvæsenet:

Hovedbibliotek
Elmevej 2, 9440 Aabybro
Tlf. (08) 24 14 85
Ledende bibliotekar: Inger Thellufsen.

Levnedsmiddelkontrol:

Stadsdyrlæge: Under Aalborg.

Sociale institutioner, skoler m. v. i Aabybro kommune:

Sociale institutioner:

Plejehjem:

Aabybro Plejehjem
Kræn Spilmandsvej, 9440 Aabybro
Tlf. (08) 24 21 55
Forstander: F. Dubgård

Biersted alderdomshjem
Biersted, 9440 Aabybro
tlf. (08) 26 80 91 - 18 pladser
Bestyrerinde: Betty Laursen

Birkelse alderdomshjem
Birkelse, 9440 Aabybro
tlf. (08) 24 31 33 - 7 pladser
Bestyrerinde: Johanne Jensen

Skoler:

Kommunale folkeskoler:

Biersted centralskole
Biersted, 9440 Aabybro
tlf. (08) 26 80 26
Skoleinspektør: Arne Østergård
Mortensen

Gjøl skole
9440 Aabybro
Tlf. (08) 27 71 63
Førstelærer: P. E. Balsby

Kærvejskolen
9440 Aabybro
tlf. (08) 24 10 33
Skoleinspektør: J. Mikkelsen

Nørhøne skole
9430 Vadum
tlf. (08) 26 84 67
Skoleinspektør: V. E. Madsen

Vedsted centralskole
9440 Aabybro
tlf. (08) 24 33 63
Skoleinspektør: Anders Mogensen

Aabyskolen
9440 Aabybro
tlf. (08) 24 13 45
Skoleinspektør: Kaj Holsko

Private skoler:

Vedsted Friskole
9440 Aabybro
Tlf. (08) 24 31 05
Leder: Poul Pedersen

Aabybro Friskole
Jens Møllersvej 3, 9440 Aabybro
Tlf. (08) 24 42 66
Leder: Kurt Mikkelsen

Andre skoler:

Aabybro kommunale ungdomsskole
9440 Aabybro
Tlf. (08) 24 17 74
Leder: Ole Schøler

Aabybro ungdomsskole
9440 Aabybro
Tlf. (08) 24 11 12
Forstander: Karlo Jensen

Aakirkeby

Ravnsgade 5
3720 Aakirkeby
Tlf. (03) 97 47 47
Postgiro: 6 40 57 03
9-12, torsdag tillige 14-18

Kommunekode: 409
Amtskommune: Bornholm
Retskreds: Rønne
Politikreds: Rønne
Skattekreds: Bornholm
Vurderingskreds: Nexø - Aakirkeby
Folketal 1/10-80: 7.426
Areal i ha: 18.635,7

Kommunevalget 7. marts 1978:

Af 5.079 vælgere stemte 3.998, heraf 3.961 gyldige stemmer. Stemmeprocent: 78,75. A 1.313 (6), B 149 (1), C 310 (1), E 52 (0), F 76 (0), Q 220 (1), V 1.451 (7), Z 390 (1). (B+E), (C+Q+V).

Kommunalbestyrelsens 17 medlemmer:

Borgmester: Jensen, Aksel, gårdejer,
Sdr. Landevej 216, 3720 Aakirkeby.
Tlf. (03) 97 80 19. (V). FØ, PLM, FC.

1. viceborgmester: Alsing, Robert, dyr-
læge, Kuleborgvej 1, 3720 Aakirkeby.
Tlf. (03) 97 40 01. (V). Ø, FPLM.

2. viceborgmester: Nielsen, K. O., skov-
foged, Segenvej 45, Aarsballe, 3700
Rønne. Tlf. (03) 99 90 52. (A). Ø, FK,
FS.

Alstrup, Kjeld, viceskoleinspektør,
Gyvelvej 12, 3720 Aakirkeby. Tlf. (03)
97 43 50. (V). T, Li.

Andersen, Aksel, fagforeningsformand,
Pedersker Hovedgade 29, 3720 Aakir-
keby. Tlf. (03) 97 81 38. (A). Ø, FT,
PLM.

Grønnegård, Edith, fru, Strøbyvej 15,
3720 Aakirkeby. Tlf. (03) 97 47 71. (A).
So, S, U, K.

Hansen, Esther, fru, Skovstien 3, Lob-
bæk, 3720 Aakirkeby. Tlf. (03) 97 22 58.
(A). K, B, S, Skn, V.

Holm Mogens, gårdejer, Aarsballevej
137, 3700 Rønne. Tlf. (03) 99 90 70. (V).
FSO.

Jensen, Robert, pedel, Svinget 14, 3720
Aakirkeby. Tlf. (03) 97 46 06. (A). T, F.

Munch, Jens Ole, gårdejer, Sdr. Landevej 194, 3720 Aakirkeby. Tlf. (03) 97 81 30. (V). T, K, B, FF, S.

Møller, Niels, lærer, Almene 4, Vestermarie, 3700 Rønne. Tlf. (03) 99 92 30. (B). T, B, C, Li.

Nielsen, Frede, gårdejer, Sigtemøllevej 13, 3720 Aakirkeby. Tlf. (03) 97 48 72. (V). K, S, Skn.

Olsen, Flemming Nymark, kontorassistent, Fosforitvej 2, 3700 Rønne. Tlf. (03) 97 22 67. (Z). Ø, PLM, S, U.

Sonne, Kirsten, fru, Rønnevej 134, 3720 Aakirkeby. Tlf. (03) 97 22 22. (C). So, B.

Stadler, Birgitte, lærer, Vestermarievej 68, 3720 Aakirkeby. Tlf. (03) 97 23 71. (A).

Thomsager, Søren, tale- og hørepedagog, Vellensbyvejen 5, 3700 Rønne. Tlf. (03) 97 23 87. (V). So, C, F.

Weinrich, Chr., lærer, Limensgaden 137, 3720 Aakirkeby. Tlf. (03) 97 51 97. (Q). K, F, S.

Nedsatte udvalg og kommissioner: (formænd)

Økonomiudvalget:

Borgmester, gårdejer Aksel Jensen.

Stående udvalg:

Det sociale udvalg: Gårdejer Mogens Holm.

Udvalget for tekniske anliggender: Fagforeningsformand Aksel Andersen.

Udvalget for kulturelle anliggender: Skovfoged K. O. Nielsen.

Planlægnings- og miljøudvalget: Dyrslæge Robert Alsing.

Andre udvalg og kommissioner:

Brandkommission: Politimester Holm.

Civildforsvarskommission: Borgmester, gårdejer Aksel Jensen.

Fritidsnævn: Gårdejer Jens Ole Munch.

Ligningskommission: Gårdejer Erling Jørgensen.

Skolekommission: Skovfoged K. O. Nielsen.

Sekretær for kommunalbestyrelsen:

Kommunaldirektør: Poul A. Munk Eriksen.

Kommunens revision:

Kommunernes Revisionsafdeling.

Den kommunale administration:

Kommunaldirektør: Poul A. Munk Eriksen.

ØKONOMISK/ADMINISTRATIV FORVALTNING:

Kasse/bogholderi og restancekontor: Afdelingsleder: Carsten Pedersen.

Skattekontor:

Afdelingsleder: Mogens Anker.

Folkeregister:

Overassistent: Karen Ipsen.

Socialkontor:

Afdelingsleder: Werner Hansen.

Sekretariatet:

Afdelingsleder: Kommunaldirektøren.

TEKNISK FORVALTNING:

Kommuneingeniør: Jan Harvest.

Brandinspektør:

Brandinspektør: Helge Jensen.

Civildforsvar:

Civildforsvarsleder: Kommuneingeniøren.

KULTUREL FORVALTNING:

Skolevæsen:

Ledende skoleinspektør: Birthe Juel Jensen.
Ungdomsskoleinspektør: Kield Christensen.
Skolebibliotekskonsulent: Kurt-Henning Pedersen.

Biblioteksvæsen:

Aakirkeby folkebibliotek
3720 Aakirkeby
Tlf. (03) 97 43 50
Ledende bibliotekar: Kjeld Alstrup.

Sociale institutioner, skoler m. v. i Aakirkeby kommune:

Plejehjem:

Nylars Alderdomshjem
3720 Aakirkeby, tlf. (03) 97 22 35
20 pladser
Bestyrerinde: Edith M. Ipsen

De gamles Hjem
Præstevænget, 3720 Aakirkeby
Tlf. (03) 97 44 15 - 41 pladser
Bestyrerinde: Inge Eriksen

Skoler:**Kommunale folkeskoler:**

Aaker skole, 3720 Aakirkeby

Tlf. (03) 97 43 73

Ledende skoleinspektør:

Birthe Juel-Jensen

Vestermarie skole, 3700 Rønne

Tlf. (03) 99 90 97

Skoleinspektør J. Kock-Hansen

Pedersker skole, 3720 Aakirkeby

Tlf. (03) 97 80 74

Skoleinspektør: Heinz Uwe Hansen

Andre skoler:

Bornholms Folkehøjskole

Tlf. (03) 97 40 77

Forstander: Kjeld Hansen

Davidsskolen

Bornholms kristne friskole

Tlf. (03) 97 50 40

Skoleleder: Peter Krak

Den grønlandske kostskole,

3720 Aakirkeby

Tlf. (03) 97 42 34

Forstander: Gregers Hartmann Petersen

Aakirkeby ungdomsskole

3700 Rønne

Tlf. (03) 95 37 24

Leder: Kjeld Christiansen

Aalborg**Boulevarden 13**

9100 Aalborg

Tlf. (08) 12 88 00

Postgiro: 9 01 66 00

Øvrige adresser:

Se under de enkelte
magistratsafdelinger**Kommunekode: 851****Amtskommune: Nordjylland****Retskreds: Aalborg****Politikreds: Aalborg****Skattekreds: Aalborg****Vurderingskreds: Aalborg****Folketal 1/7-80: 153.814****Areal i ha: 56.665,1****Kommunevalget 7. marts 1978:**

Af 109.467 vælgere stemte 77.894, heraf 77.353 gyldige stemmer. Stemmeprocent: 71. A 38.996 (17), B 1.386 (1), C 10.744 (5), E 1.136 (0), F 1.896 (1), K 3.267 (1), M 1.350 (0), Q 1.481 (0), V 6.268 (3), Y 1.833 (0), Z 5.594 (2), G 2.330 (1), H 644 (0), P 428 (0). (B+E), (C+M+Q+V), (F+Y).

Byrådets 31 medlemmer:

Borgmester: Andersen, Marius, Gem-mavej 21, 9200 Aalborg SV. Tlf. (08) 12 88 00. (A). FC.

1. viceborgmester: Christiansen, R., Østergade 10, 9400 Nørresundby. Tlf. (08) 12 27 77. (A). H, Fy.

2. viceborgmester: Worm, Erik, Asyl-vej 6, 9000 Aalborg. Tlf. (08) 12 73 72. (C). Bu, Fy.

Abildskov, Mette, ordblindepædagog, Mølbjergvej 18, 9380 Vestbjerg. Tlf. (08) 29 61 67. (C). So.

Andersen, Kjeld, gårdejer, Smetanas-vej 18, 9200 Aalborg SV. Tlf. (08) 34 33 39. (A). T, Fy, F, S.

Andersen, Knud, opmåler, Ringholms-vej 6, 9400 Nørresundby. Tlf. (08) 13 85 11. (A). FT.

Brusgaard, Hans, rådmand, Hadsund-vej 82, 9000 Aalborg. Tlf. (08) 12 72 22. (C).

Christensen, K. J., husmoder, Ellids-højvej 36, 9230 Svenstrup J. Tlf. (08) 38 41 77. (V). So, K, F, S.

Due, Tage, rådmand, Gabelsgade 3, 9000 Aalborg. Tlf. (08) 12 41 33. (A).

Frandsen, J. Aa. Nøhr, grosserer, Ole Kjærs Vej 2, 9000 Aalborg. Tlf. (08) 13 44 77. (Z). So.

Helenius, N. Aa., overassistent, Myllus Erichsens Vej 28, 9210 Aalborg SØ. Tlf. (08) 13 60 22. (A). Bu, H, FFy, B.

Hein, Kirsten, teknisk assistent, Ter-nevej 1, 9000 Aalborg. Tlf. (08) 13 70 19. (F). T.

Hüttel-Sørensen, K. P., forstander, »Attruphøj«, 9310 Vodskov. Tlf. (08) 29 30 44. (A). Bu, So.

Jensen, Henning G., lærer, Lindholms-vej 102, 9400 Nørresundby. Tlf. (08) 17 29 74. (A). FK, FF, FS, FU.

Johansen, N. H., skoleinspektør, Ugle-bakken 16, 9400 Nørresundby. Tlf. (08) 15 77 97. (B). T, Fy.

Johansen, Tage, idrætskonsulent, Ro-lighedsvej 29, 9400 Nørresundby. Tlf. (08) 12 61 44. (A). T.

Kanstrup, Anton, rejsesekretær, Abild-gårdsvej 56, 9400 Nørresundby. Tlf. (08) 12 95 40. (K). Bu.

Kjær, Kaj, typograf, Liselund 24, 9000 Aalborg. Tlf. (08) 12 47 18. (A). FSo, K, H, F, S.

Klittgaard, Harald, direktør, Valmue-
marken 21 b, 9000 Aalborg. Tlf. (08)
12 09 00. (C). T, H, Li.

Larsen, Henning, rådmænd, Elkærvej
29, 9380 Vestbjerg. Tlf. (08) 13 85 11. (V).
FB, C.

Laursen, Svend, skoleinspektør, Ene-
bærvej 3, 9310 Vodskov. Tlf. (08)
29 31 56. (V). Bu, H.

Laursen, Vagn Nørgaard, direktør, Ve-
sterbro 125, 9000 Aalborg. Tlf. (08)
13 22 00. (Z). Fy.

Ludvigsen, Erik, lektor, Jernbanegade
21, 9000 Aalborg. Tlf. (08) 16 51 55. (G).
K.

Mikkelsen, Anna, husmoder, Annavej
1, 9000 Aalborg. Tlf. (08) 16 05 32. (A).
So, B, C.

Nesgård, Inge, assistent, Snekkersten-
vej 38, 9270 Klarup. Tlf. (08) 12 53 88.
(A). Bu, K, F, S.

Nielsen, Holger P., rådmænd, Vangs
Allé 8, 9000 Aalborg. Tlf. (08) 12 61 44.
(A).

Nielsen, Poul Erik, ungdomsskolein-
spektør, Asaavej 37, 9220 Aalborg
Øst. Tlf. (08) 13 75 76. (A).

Sørensen, Ejnar, arbejdsmand, Ring-
købingvej 26, 9220 Aalborg Øst. Tlf.
(08) 13 13 40. (A). Fy, B.

Terp, Inge, husmoder, Kirkedalsvej 12,
9000 Aalborg. Tlf. (08) 12 81 28. (A). So.

Toft-Vandborg, Jørgen, direktør, Lek-
torvej 111, 9000 Aalborg. Tlf. (08)
12 99 44. (A). FBu, FH.

Toppenberg, Knud, tømrermester, O.
Myhresvej 10, 9000 Aalborg. Tlf. (08)
12 36 90. (C). K, F, S, U.

Bu = Budgetudvalg.

Magistraten:

Borgmester Marius Andersen, råd-
mand Hans Brusgaard, rådmænd,
Tage Due, rådmænd Holger P. Niel-
sen og rådmænd Henning Larsen.

Borgmesteren for magistratens 1.
afdeling og rådmændene for de re-
spektive magistratsafdelinger admi-
nistrerer følgende områder af kom-
munens forvaltning:

1. afdeling:

Bestyrelsen af de almindelige øko-
nomiske anliggender, herunder al
budgetlægning af kommunens akti-
ver og passiver samt af kasse- og
regnskabsvæsenet, kommunens løn-
nings- og pensionsvæsen, den kom-
munele statistik, folkeregistret,
samt skatte- og afgiftsvæsenet.
Endvidere henhører under denne af-
deling det almindelige tilsyn med
kommunens forvaltning, sager ved-
rørende styrelsesvedtægten, admi-
nistration af kommunens ejendomme
og endelig alle kommunale an-
liggender og øvrighedsforretninger,
som ikke ifølge styrelsesvedtægten,
ved byrådsbeslutning eller ved be-
slutning af magistraten er henlagt
under andre af magistratens forvalt-
ningsafdelinger.

2. afdeling:

Rådmænd: Hans Brusgaard.
Afdelingen administrerer følgende
områder af kommunens forvaltning:
Byplanlægningen, gade- og vejvæ-
senet, bro- og kloakarbejder, rens-
ningsanlæg, vandløb, offentlige tol-
letter, den offentlige belysning, by-
ens opmåling og nivellering, by-
ningsvæsenet, arkitektafdelingen,
begravelsesvæsenet, parker og an-
dre fritidsanlæg.

Endvidere henhører under denne af-
deling de overordnede miljømæs-
sige opgaver, der har tilknytning til
afdelingens forannævnte arbejdsom-
råder.

3. afdeling:

Rådmænd: Tage Due
Afdelingen administrerer følgende
områder af kommunens forvaltning:
Social- og sundhedsforvaltningen
samt
Det kommunale køkken.

4. afdeling:

Rådmænd: Holger P. Nielsen
Afdelingen administrerer følgende
områder af kommunens forvaltning:
Det almindelige skolevæsen og al
undervisning og uddannelse i øv-
rigt, biblioteksvæsenet og alle
øvrige kulturelle anliggender. End-

videre henhører under denne afdeling alle sager vedrørende fritidsforanstaltninger for foreninger m.v. samt administration af fritidsloven iøvrigt.

5. afdeling:

Rådmand: Henning Larsen
Afdelingen administrerer følgende områder af kommunens forvaltning: Kommunens driftsvirksomheder og forsyning med elektricitet, varme, vand og gas, renovationsvæsenet med forbrændingsanstalter samt brandvæsenet og civilforsvaret. Endvidere henhører under denne afdeling hygiejnisk forvaltning (levnedsmiddelkontrol m.v.) samt de miljømæssige opgaver, der ikke er henlagt til nogen anden afdeling.

Nedsatte udvalg og kommissioner: (formænd)

Budgetudvalget:

Direktør J. Toft-Vandborg.

Stående udvalg:

Det sociale udvalg: Typograf Kaj Kjær.

Udvalget for tekniske anliggender:

Opmåler Knud Andersen.

Udvalget for kulturelle anliggender:

Lærer Henning G. Jensen.

Havneudvalget: Direktør J. Toft-

Vandborg.

Udvalget for kommunale forsynings-

virksomheder: Overassistent

N. Aa. Helenius.

Andre udvalg og kommissioner:

Brandkommission: Rådmand Henning Larsen.

Civilforsvarskommission: Borgmester Marius Andersen.

Ligningskommission: Entreprenør Carlo Madsen.

Skolekommission: Lærer Henning G. Jensen.

Sekretær for byrådet:

Jur. direktør N. O. Herslund.

Kommunens revision:

Kommunernes Revisionsafdeling.

Den kommunale administration:

Magistratens 1. afdeling:

Administrationsbygningen

Boulevarden 13, 1.

9100 Aalborg

tlf. (08) 12 88 00

Mandag—fredag 10—14

Torsdag dog 10—18

Borgmester:

Marius Andersen.

Træffetid: tirsdag 10—12, torsdag

10—12 og 15—17.

Juridisk forvaltning:

Juridisk direktør: Cand. jur. N. O. Herslund.

Byrådssekretariatet:

Kontorchef: Svend Andersen.

Borgmesterkontoret:

Kontorchef: Aage Jørgensen.

Løn- og personalekontoret:

Kontorchef: B. Møller Knudsen.

Ejendomsadministrationen:

C. W. Obels Plads 16, 9000 Aalborg

tlf. (08) 13 20 22

Ejendomsadministrator Carlo Christensen.

Lokalkontorerne:

Mandag—fredag 10—14

Torsdag dog 10—18

Lokalkontoret i Sulsted

9380 Vestbjerg

tlf. (08) 26 13 00

Ekspeditionssekretær: Henning Thomsen.

Distriktsingenlør: Niels Jensen.

Lokalkontoret i Vodskov

Vodskovvej 27, 9310 Vodskov

tlf. (08) 29 34 73

Ekspeditionssekretær: Doris Christiansen.

Distriktsingenlør: Erik Jensen.

Lokalkontoret i Gistrup

Mølletoften, 9260 Gistrup

tlf. (08) 31 44 88

Kontorchef: Aage Skytte.

Distriktsingenlør: R. Decher.

Lokalkontoret i Svenstrup

Godthåbsvej 86, 9230 Svenstrup

tlf. (08) 38 15 00

Kontorchef: Jens Olesen

Distriktsingenlør: K. Jansen.

Aalborghallen

Vesterbro., 9000 Aalborg

tlf. (08) 13 13 33.

Direktør: Svend Bengtson

Økonomisk forvaltning:

Kst. økonomidirektør: Børge Frederiksen.

Organisationskontoret:
Kontorchef: Finn Ejboe.

Hovedbogholderiet:
Kommunebogholder: C. Ejde Petersen.

Folkeregisteret:
Kontorchef: Niels Edgar.

Betalingskontoret:
postkonto: 9 01 66 00
Kontorchef: F. Vedel Jensen.

Statistisk kontor:
Kontorchef: Cand. oecon Sv. E. Rosendal.

Indkøbskontor:
Overassistent: Erhard Jørgensen.

EDB-afdeling:
Kontorchef: Jørren Hansen.

Skattevæsenet:
Badehusvej 1C, 9100 Aalborg
tlf. (08) 13 60 22
Skatteinspektør: Kaj Andersen.
Viceskatteinspektør: Hedeman Thomsen.

Huslejenævnet:
Vesterbro 79, 9000 Aalborg
Tlf. (08) 12 69 93
Ekspeditionssekretær: Henning Madsen.

Magistratens 2. afdeling:

Vesterbro 14, 9000 Aalborg
tlf. (08) 12 72 22
Rådmand: Hans Brusgaard.

Juridisk/administrativt sekretariat
Vesterbro 14, 9000 Aalborg
Tlf. (08) 12 72 22
Sekretariatschef: Cand. jur. Victor Saabye

Planlægningssekretariatet:
(Overordnet fysisk planlægning)
Vesterbro 14, 9000 Aalborg
Tlf. (08) 12 72 22
Byplanchef: Arkitekt m.a.a. Preben H. Båge

Stadsarkitektens kontor:
Vesterbro 14, 9000 Aalborg
Tlf. (08) 12 72 22
Stadsarkitekt: M.a.a. Per Svensson

Byggesagsafdeling A:
(Almindelige byggesager)
Afdelingsarkitekt: M.a.a. Vagner Qvist

Byggesagsafdeling B:
(Dispensationssager, sager om stats-tilekud og kommunegaranti m.m.)
Afdelingsarkitekt: Poul Andersen

Byplan- og bypleje:
Afdelingsarkitekt: M.a.a. Svend Aage Jacobsen

Kontorafdelingen:
Ekspeditionssekretær: Knud Pedersen

Projekteringsafdeling:
Afdelingsarkitekt: Anton Jensen

Lokalkontorer:

Distrikt 1:
Lokalkontoret Sulsted
9380 Vestbjerg
Tlf. (08) 26 13 00
Distriktsingenlør: Niels Jensen

Distrikt 2:
Lokalkontoret, Vodskovvej 27
9310 Vodskov
Tlf. (08) 29 34 31
Distriktsingenlør: Erik Jensen

Distrikt 3:
Lokalkontoret, Mølletofte
9260 Gistrup
Tlf. (08) 31 44 88
Distriktsingenlør: R. Decker

Distrikt 4:
Lokalkontoret, Godthåbsvej 86
9230 Svenstrup J.
Tlf. (08) 38 15 00
Distriktsingenlør: K. Jansen

Stadsingenlørers kontor:
Vesterbro 14, 9000 Aalborg
Tlf. (08) 12 72 22
Stadsingenlør: Cand. polyt. Asger Skov-Madsen
Overingenlør: Cand. polyt. H. J. B. Therkildsen

Vej- og trafikafdelingen:
Afdelingsingenlør: Cand. polyt. Poul Egelund

Afdelingen for anlæg, drift og vedligeholdelse:
Afdelingsingenlør: Cand. polyt. J. Kiil Jacobsen

Afløbsafdelingen:
Afdelingsingenlør: Cand. polyt. Evald Frederiksen

Afdelingen for kloakværker:
Kst. afdelingsingenlør: Poul Klingberg

Koordineringsafdelingen:
Afdelingsingenlør: Jens Okkels

Landinspektørafdelingen:
Landinspektør: H. Skovbakke

Kontorafdelingen:
Kontorchef: Knud Gadegaard

Stadsgartnerens kontor:
Vesterbro 18, 9000 Aalborg
Tlf. (08) 12 72 22
Stadsgartner: Cand. hort. Johs. Jensen
Overgartner: Cand. hort. H. E. Z. Hansen
Inspektør: Cand. hort. B. Clausen

Projektering og planlægning:
Landskabsarkitekter: Cand hort. F. Collart, cand. hort. Else Strøm

Kirkegårde:

Landskabsarkitekt: Cand. hort.
B. Munk Sørensen - tlf. (08) 12 72 22
Kirkegårdens kontor:
Almenkirkegården, Hasserisgade
Tlf. (08) 13 54 33

Kontoradministration og økonomiforvaltning:

Kontorchef: S. Christensen

Kommunegartneriet:

Scoresbysundvej
Tlf. (08) 14 18 24
Afdelingsgartner: O. Kjærsgaard

Kørsel, drift af maskinparken og materialforvaltning:

Tlf. (08) 14 17 11
Afdelingsgartner: S. Halberg

Værksteder og tilsynsafdeling:

Afdelingsgartner: Chr. E. Christensen

Parkdistrikterne:

Aalborg Nord:
Afdelingsgartner: Baltzer Poulsen

Aalborg Vest:
Afdelingsgartner: Gunnar Hansen

Aalborg Øst:
Afdelingsgartner: J. Gersvang

Aalborg Syd:
Afdelingsgartner: H. Fedders

Skove og rekreative områder:
Afdelingsgartner: Mogens Nielsen

Magistratens 3. afdeling:**Centralforvaltningen:**

Sønderbro 12, 9000 Aalborg.
Tlf. (08) 12 41 33

Rådmand: Tage Due
Træffetid: Tirsdag kl. 10—12 samt
torsdag kl. 10—12 og 16—17,30.

Socialvæsenet:

Socialdirektør: Chr. Petersen.
Kontorchef: N. E. Christensen.

Distriktskontorer:

Distriktskontor Centrum:
Jyllandsgade 35
Tlf. (08) 12 41 33.
Kontorchef: Aage Christiansen.

Distriktskontor Vest:
Badehusvej 17.
Tlf. (08) 13 60 22.
Kontorchef: Ole Steen Christensen.

Distriktskontor Øst:
Rantzaugade 4.
Tlf. (08) 12 53 88.
Kontorchef: Kaj Thomsen.

Distriktskontor Nord:
Torvet 5, 9400 Nørresundby.
Tlf. (08) 17 21 11.
Kontorchef: Svend Riis.

Lokalkontor Svenstrup:
9230 Svenstrup Jyll.
Tlf. (08) 38 15 00
Kontorchef: Jens Olesen.

Lokalkontor Gistrup:

9260 Gistrup.
Tlf. (08) 31 44 88.
Kontorchef: Aage Skytte.

Lokalkontor Sulsted:

9380 Vestbjerg
Tlf. (08) 26 13 00.
Ekspeditionsskretær: Henning
Thomsen.

Lokalkontor Vodskov:

9310 Vodskov.
Tlf. (08) 29 34 33.
Ekspeditionsskretær: Doris
Christiansen.

Forvaltningen af dagpenge/sygesikring:

Alle publikumshenvendelser rettes til henholdsvis distriktskontorer eller lokalkontorer hver for sit område. Den centrale administration er henlagt til centralforvaltningen, Sønderbro 12, Aalborg, tlf. (08) 12 41 33.

Magistratens 4. afdeling:

Hasserisvej 174, 9000 Aalborg
tlf. (08) 12 61 44
Rådmand: Holger P. Nielsen.
Træffetid: Tirsdag 10—12, torsdag
10—12 og 15—17.

Børnetandpleje:

Centralklinik og kontor:
Karnersvej 7, 9000 Aalborg
tlf. (08) 13 22 55.
8—15 på alle skoledage.
Overtandlæge: N. U. Brams.

Skolevæsenet:

Hasserisvej 174, 9000 Aalborg
tlf. (08) 12 61 44
Skoleinspektør: Arnfred Bitsch.

Det nordjyske landsbibliotek:

Hovedbiblioteket:
Ved Vor Frue Kirke, 9000 Aalborg
tlf. (08) 12 22 77.
Stadsbibliotekar: Birger Knudsen.

Børnebibliotekernes kontor:

Vesterbro 18
Tlf. (08) 12 72 22
Ledende børnebibliotekar: Annelise
Schellenberg.

Aalborg historiske museum

Algade 48, 9000 Aalborg
tlf. (08) 12 40 67.
Museumsdirektør: Mag. art. Torben
Witt.

Nordjyllands kunstmuseum:

Kg. Chr. allé, 9000 Aalborg
Tlf. (08) 13 80 88.
Museumsdirektør: Mag. art. Else
Bülow.

Aalborg by-orkester:

Aalborgshallen, 9000 Aalborg
tlf. (08) 13 19 55.
Kapelmester: Jens Schrøder.

Magistratens 5. afdeling:

Kayerødsgade 39, 9000 Aalborg

Tlf. (08) 13 85 11

Rådmand: Henning Larsen.

Træffetid: Tirsdag 10—12, torsdag 10—12 og 15—17. Helst efter forudgående aftale.

Direktør: J. Damsgaard Mikkelsen

Ekspeditionskontor:

Ekspeditionssekretær: Hans

Ramskov

Aalborg kommunes gasforsyning:

Gasværksvej 28

Postboks 428, 9100 Aalborg

Tlf. (08) 13 85 11

Driftsdirektør: Civilingeniør Kurt Nielsen.

Aalborg kommunes el- og varme-forsyning:

Hjulmagervej 20

Postboks 428, 9100 Aalborg

Tlf. (08) 13 85 11

Driftsdirektør: Civilingeniør Kaj Ove Jensen.

Nørresundby kommunale elforsyning:

Skansevej 90, 9400 Nørresundby

Tlf. (08) 17 39 77

Direktør: A. Chr. Hansen.

Aalborg kommunes vandforsyning:

Sønderbro 53

Postboks 428, 9100 Aalborg

Tlf. (08) 13 85 11

Overingeniør: P. Friis-Nielsen.

Aalborg kommunes renovations-væsen:

Over Bækken 2

Postboks 428, 9100 Aalborg

Tlf. (08) 13 85 11

Driftsinspektør: P. E. Larsen.

Aalborg civilforsvar:

»Vissegård«, Vissevej 40

9210 Aalborg SØ

Tlf. (08) 14 11 44

Civilforsvarschef: A. P. Tage.

Aalborg brandvæsen:

Rantzausgade 6, 9000 Aalborg

Tlf. (08) 13 39 00

Brandchef: S. H. Andersen.

Aalborg kommunes hygiejniske forvaltning:

Ollerupvej 8, 9220 Aalborg Øst

Tlf. (08) 15 94 33

Stadsdyrlæge: V. Torpet.

Havnevæsenet:

Vesterbro 104, 9000 Aalborg

Tlf. (08) 12 27 77

Havnedirektør: Civilingeniør J. E. Kruhøffer.

Sociale institutioner, skoler m. v. i Aalborg kommune:**Plejhjem:**

Plejhjemmet »Hasserishave«

Thorsens Alle 1, 9000 Aalborg

Tlf. (08) 18 20 87

37 pladser

Leder: Sygeplejer Poul Jensen

Plejhjemmet »Skalborglund«

Nibevej 12, 9200 Aalborg SV

Tlf. (08) 18 09 56

45 pladser

Leder: Sygeplejerske fru Rigmor Nielsen

Plejhjemmet »Otiungården«

Otiungvej 7, 9000 Aalborg

Tlf. (08) 18 07 62

34 pladser

Leder: Sygeplejerske Hedvig Petersen

Sct. Jørgens Stiftelse

Sct. Jørgensgade 3, 9000 Aalborg

Tlf. (08) 12 54 69

18 pladser

Leder: Sygeplejerske Edna Mølgård Jensen

Sygeafdelingen

Grønlands Torv, 9210 Aalborg SØ

Tlf. (08) 14 07 80

24 pladser

Leder: Sygeplejerske Inger Nordentoft Mikkelsen

Vejgård Plejhjem

Riisnøjsvej 109, 9000 Aalborg

Tlf. (08) 13 07 00

50 pladser

Forstanderinde: Sygeplejerske Gertrud Kaa

Plejhjemmet »Elmely«

Lindholmsvej 24, 9400 Nørresundby

Tlf. (08) 17 04 11

69 pladser

Leder: Sygeplejerske Jonna Rosenkilde Jørgensen

Plejhjemmet »Uttrupgaard«

Hjørringvej 14, 9400 Nørresundby

Tlf. (08) 17 03 28

47 pladser

Leder: Sygeplejerske fru Ulla Møller

Alderdomshjemmet »Bøgelunden«

Gunderupvej 9, 9260 Gistrup

Tlf. (08) 33 32 09

28 pladser

Leder: Sygeplejerske Birthe Munch Hansen

De gamles hjem i Sulsted

Sulsted Landevej 95, 9380 Vestbjerg

9380 Vestbjerg

21 pladser

Tlf. (08) 28 11 45

Leder: Plejhjemsassistent Karen M. Bundgaard

Plejhjemmet

Annebergvej 6-8, 9000 Aalborg

Tlf. (08) 12 08 00

95 pladser

Leder: Sygeplejerske, fru Tove Thomsen

De gamles hjem

Bøgemarkvej 3-5

9230 Svenstrup

Tlf. (08) 38 10 72

22 pladser

Leder: Sygeplejerske fru Ester Pedersen

Alderdomshjemmet »Solgaarden«
Luneborgvej 16, Tylstrup,
9380 Vestbjerg
Tlf. (08) 26 14 02
22 pladser
Leder: Sygeplejerske Ulla Anthonen

Vodskov Alderdomshjem
Vodskovvej 23, 9310 Vodskov
Tlf. (08) 29 30 36
16 pladser
Leder: Sygeplejerske Karen M. Rasmussen

Alderdomshjemmet »Solvang«
Sondermarken 1, 9430 Vadum
Tlf. (08) 27 10 47
20 pladser
Leder: Fru Anna Hansen

Plejehjemmet »Smedegården«
Smedegårdsvej 58, 9220 Aalborg Øst
Tlf. (08) 15 78 74
57 pladser

Leder: Sygeplejerske Birthe Due
Plejehjemmet Skipper Klement
Gl. Viborgvej 70, 9230 Svenstrup
Tlf. (08) 38 30 11
52 pladser
Leder: Sygeplejerske fru Bertha Hjorth

»Lions Park Plejehjem«
Vangen 66, 9400 Nørresundby
Tlf. (08) 17 44 00
39 pladser
Leder: Sygeplejerske frk. A. M. Larsen

Petersborghjemmet,
Grønlands Torv 81, 9210 Aalborg Øst
Tlf. (08) 14 12 18
18 pladser
Leder: Sygeplejerske Marna Jensen

Plejehjemmet Aagaarden
Dag Hammarskjöldsgade 3
9000 Aalborg
Tlf. (08) 16 63 11
58 pladser
Leder: Sygeplejerske Hanne Sørensen

Kommunal døgninstitution:

Optagelseshjemmet Steen-
strupvej 1,
9000 Aalborg
Tlf. (08) 12 08 67
(26 børn 0—14)
Leder: Niels A. Christensen

Børne-, ungdoms- og forsorgsinstitutioner:

**Forsorgscentret for Nordjyllands
amt, centralinstitutionen Vodskov**
(550 patienter)
9310 Vodskov
Tlf. (08) 29 31 66
Centerinspektør: Stig Pedersen
Overlæge: Elisabeth Lykke
Epileptikerhjemmet Attruphøj
(50 mandlige epileptikere over 15 år)
9310 Vodskov
Leder: Karl Peter Hüttel Sørensen

Clementshus
Ryttervænget 13, Hasseris
9000 Aalborg
Tlf. (08) 12 18 79
(For unge over 18 år)

Høreinstitution, Sygehus syd
Hobrovej 18
Tlf. (08) 12 43 66
Undervisningsleder: Olfert Nielsen

Børnehaven
Konvalvej 47, 9100 Aalborg
(30 åndssvage drenge og piger)
Tlf. (08) 15 66 66
Leder: Lissi Christensen

Skolen i Bakkerne
Forsorgscentret for Nordjylland
9310 Vodskov
Tlf. (08) 29 31 66, lokal 218 og 219
Kst. skoleleder: Anne-Grethe Krohn
Nordjyllands Forsorghjem
Lejrevej, 9230 Svenstrup J.
Tlf. (08) 38 25 55
Inspektør: Johs. Jensen

Sohngårdsskolen
(100 let åndssvage børn)
Borgmester Jørgensensvej 2
9100 Aalborg
Tlf. (08) 14 40 73
Leder: Poul J. Christensen

Aalborgsskolen
(skole for horehæmmede)
Kollegievej 1, postboks 7930,
9210 Aalborg SØ
Tlf. (08) 14 30 66
Forstander: Bent Wenstrup

Skoler:

Kommunale folkeskoler:

Ajstrup skole
9380 Vestbjerg
Tlf. (08) 26 23 44
Førstelærer: Lars Stender

Alléskolen
Østerallé
9000 Aalborg
Tlf. (08) 12 73 05
Kst. skoleinspektør: Arne Rønn

Annebjergvej skole
9000 Aalborg
Tlf. (08) 12 58 78
Skoleinspektør: P. Fredberg

Byplanvejens skole
9210 Aalborg SØ
Tlf. (08) 14 05 55
Skoleinspektør: Bent Rasmussen

Ellidshøj skole
9230 Svenstrup
Tlf. (08) 38 40 93
Førstelærer: Erling Valbjørn

Ferslev skole
9230 Svenstrup
Tlf. (08) 38 10 75
Skoleinspektør: Kurt Jensen

Flstedvejens skole
9000 Aalborg
Tlf. (08) 16 00 33
Skoleinspektør: Merete Nørballer

Fjellerad skole
9260 Gistrup
Tlf. (08) 33 32 90
Skoleinspektør: Bent J. Jensen.

Frejlev skole
Frejlev, 9200 Aalborg SV
Tlf. (08) 34 31 44
Skoleinspektør: Arne P. Langager-
gård

Frydendal skole
M. Erichsensvej, 9210 Aalborg SØ
Tlf. (08) 14 28 05
Skoleinspektør: Hans Chr. Vedel

Gistrup skole
9260 Gistrup
Tlf. (08) 31 48 22
Skoleinspektør: Lis Hjort-Jensen

Godthåb skole
9230 Svenstrup
Tlf. (08) 38 24 14
Skoleinspektør: Per Flemming Sø-
rensen.

Godthåbsgades skole
Godthåbsgade, 9400 Nørresundby
Tlf. (08) 17 61 33
Skoleinspektør: Bent Egstrup

Grindsted skole
9310 Vodskov
Tlf. (08) 28 61 34
Kst. skoleinspektør: Karen M. Vejen

Gug skole
9210 Aalborg SØ
Tlf. (08) 14 16 92
Skoleinspektør: Peder Bøcker
Pedersen

Gl. Hasseris skole
Skolevej 57, Hasseris, 9000 Aalborg
Tlf. (08) 18 29 94
Skoleinspektør: Sv. A. Bechmann

Gl. Lindholm skole
Lindholmsvej 65, 9400 Nørresundby
Tlf. (08) 17 06 68
Skoleinspektør: E. Bækgaard

Hobrovejens skole
9000 Aalborg
Tlf. (08) 12 23 61
Skoleinspektør: Martin Hovgaard
Rasmussen

Højvangskolen
9230 Svenstrup J
Tlf. (08) 38 34 88
Kst. skoleinspektør: Kai Brogaard
Jensen

Kjellerupsgades skole
9000 Aalborg
Tlf. (08) 12 12 05
Skoleinspektør: Erik Petersen

Klarup skole
9270 Klarup
Tlf. (08) 31 88 00 og (08) 31 80 96
Skoleinspektør: Per Loft Jacobsen

Kærby skolen
Kærby, 9000 Aalborg
Tlf. (08) 13 07 81
Skoleinspektør: Jørgen Pedersen

Langholt skole
8310 Vodskov
Tlf. (08) 25 64 79
Skoleinspektør:
Sten Rubak Larsen

Løvvangskolen
9400 Nørresundby
Tlf. (08) 17 24 85 og (08) 17 27 22
Skoleinspektør: Erik Nielsen

Mellervangskolen
Øster Uttrup, 9220 Aalborg Ø
Tlf. (08) 15 73 44
Skoleinspektør: K. Nørgaard Simon-
sen

Nørholm skole
9240 Nibe
Tlf. (08) 34 16 24
Førstelærer: Conrad Andreasen

Nr. Uttrup skole
Hjørringvej 83, 9400 Nørresundby
Tlf. (08) 17 39 60
Skoleinspektør: Torben Vang
Poulsen

Nøvling skole
9260 Gistrup
Tlf. (08) 31 49 47
Skoleinspektør: Asmus Jæger

Poul Paghsgades skole
9000 Aalborg
Tlf. (08) 12 12 03
Skoleinspektør: Knud Hansen

Ryegades skole
9000 Aalborg
Tlf. (08) 12 19 08
Skoleinspektør: Poul Balling

Skansevejens skole
Skansevej 2
9400 Nørresundby
Tlf. (08) 17 34 12
Skoleinspektør: Willy Pedersen

Sofieldalsskolen
Hobrovej 324, 9200 Aalborg SV
Tlf. (08) 18 19 88
Skoleinspektør: Th. Vardinghus-
Nielsen

Stolpedalsskolen
Hasseris, 9000 Aalborg
Tlf. (08) 12 48 15
Skoleinspektør: Niels Åge Bohn
Sørensen

Sulsted skole
9380 Vestbjerg
Tlf. (08) 26 12 88
Skoleinspektør: Bent Nyborg
Kristensen

Svenstrup skole
9230 Svenstrup
Tlf. (08) 38 35 00
Skoleinspektør: Niels Bork

Sønderbroskolen
9000 Aalborg
Tlf. (08) 12 68 82
Skoleinspektør: Søren Bendixen

Sønderholm skole
9240 Nibe
Tlf. (08) 19 16 80
Skoleinspektør: Kaj Nielsen

Thistedvejens skole
Thistedvej 115, 9400 Nørresundby
Tlf. (08) 17 25 59
Skoleinspektør: Jørgen Lassen

Tornhøjsskolen
9220 Aalborg Ø
Tlf. (08) 15 77 97 og (08) 15 72 77
Skoleinspektør: N. Hjort Johansen

Lille Tornhøj
9220 Aalborg Ø
Tlf. (08)
Skoleinspektør: Niels Thomsen

Tylstrup skole
9380 Vestbjerg
Tlf. (08) 26 14 25
Skoleinspektør: Jørgen E. Pedersen

Vadum skole
9430 Vadum
Tlf. (08) 27 11 31
Skoleinspektør: Harald Søland

Vejgård vestre skole
Odinsgade
9000 Aalborg
Tlf. (08) 12 38 61
Skoleinspektør: Chr. N. Greve

Vejgård østre skole
Chr. Koldsvej 9, 9000 Aalborg
Tlf. (08) 12 21 40
Skoleinspektør: Knud Stamhus

Vestrekærets skole
Skydebanevej 1
9000 Aalborg
Tlf. (08) 12 82 70
Skoleinspektør: K. Guldsø Nielsen

Vestbjerg skole
9380 Vestbjerg
Tlf. (08) 29 60 08
Skoleinsp.: Ove Bjørnlund Jensen.

Vester Mariendal skole
Stjernevej
9200 Aalborg SV
Tlf. (08) 18 32 80
Skoleinspektør: Niels Kjær

Vodskov skole
9310 Vodskov
Tlf. (08) 29 37 44
Skoleinspektør: Svend Laursen

Vårst skole
9260 Glstrup
Tlf. (08) 33 32 44
Førstelærer: Søren Winther

Østermarkens skole
Thurugade, 9000 Aalborg
Tlf. (08) 12 23 60
Skoleinspektør: T. Rils Poulsen

Private skoler:

Klostermarksskolen
Dr. Christinesvej 8
Tlf. (08) 13 55 53
Skolebestyrer: Hans J. Jørgensen

Solsideskolen
Nørresundby realskole
Kirkealle 7, 9400 Nørresundby
Tlf. (08) 17 23 40
Skolebestyrer: Kaj Krogh Jensen

Sct. Maria skole
Valdemarsgade 14
Tlf. (08) 13 60 03
Forstander: Gert Ryom-Hansen

Skipper Clement Skolen
Gl. Kærvej 30
Tlf. (08) 12 15 17
Skolebestyrer: Poul Jeppesen

Seminarleskolen
Myllus Erichsensvej 127,
9210 Aalborg SØ
Tlf. (08) 14 07 44
Skoleinspektør: Gunnar Rigø

Gymnasier:

Nørresundby gymnasium
Studievej, 9400 Nørresundby
Tlf. (08) 17 28 33
Rektor: H. Frydendal Jensen

Aalborg Katedralskole
Sct. Jørgensgade 5
Tlf. (08) 13 59 89
Rektor: Henning Spure Nielsen

Aalborghus statsgymnasium
SohngårdsHolmsvej 60
Tlf. (08) 14 33 55
Rektor: C. Willum Hansen

Hasseris gymnasium
Hasserisvej 300
9000 Aalborg
Tlf. (08) 18 23 44
Rektor: Thomas Jørgensen

Højere læreanstalter

Aalborg universitetscenter
Langagervej 2, Postbox 159
9100 Aalborg
Tlf. (08) 15 91 11
Rektor: Cand. polit. Sven Caspersen

Andre skoler:

Danmarks Ingeniørakademi
B. linien: Danmarksvej 19
Aalborg afdeling
Tlf. (08) 14 05 33
Afdelingsleder: Johs. Madsen

M. linien: Badehusvej 1A
Tlf. (08) 16 05 22

E. linien: Badehusvej 1A
Tlf. (08) 16 05 22

Afdelingsleder: K. Karmark Hansen

Danmarks lærerhøjskoles afdeling 1
Aalborg, Badehusvej 1 A
Tlf. (08) 16 10 00
Afdelingsinspektør: J. J. Kortegaard

Nordjyllands tilskærerskole

Ågade 24

Tlf. (08) 12 28 16

Forstander: Sven B. Gullaksen

Nordjysk musikkonservatorium

Søhngårdsholm, Søhngårdsholmsvej

9000 Aalborg

Tlf. (08) 12 71 36 og (08) 12 77 44

Rektor: Erik Bach

Nørresundby handelsskole

Skansevej 9, 9400 Nørresundby

Tlf. (08) 17 34 90

Forstander: Ejnar C. Hansen

Specialarbejderskolen i Aalborg

Sofievej 61, 9000 Aalborg

Tlf. (08) 14 46 77

Forstander: V. Friis

Aalborg socialpædagogiske

seminarium

Hasserisvej 101

9000 Aalborg

Tlf. (08) 12 03 11

Rektor: Poul Whitta-Jørgensen

Aalborg børnehave- og fritids-

pædagogseminarium

Umanackvej 1

9210 Aalborg SØ

Tlf. (08) 14 13 44

Forstander: Margit Thomsen

Aalborg handelsgymnasium

Langagervej 16, 9220 Aalborg Ø

Tlf. (08) 15 81 00

Direktør: Cand. merc. Jens J. Lund

Aalborg tekniske skole

Ø. Uttrupvej 1, 9220 Aalborg Ø

Tlf. (08) 12 94 66

Forstander: Arne Knudsen

Aalborg maskinmesterskole

Sankelmarksgade 3-5

Postadresse: Ø. Uttrupvej 1

9220 Aalborg Ø

Tlf. (08) 12 94 66

Leder: Civ.ing. E. Bølling Ladegaard

Aalborg seminarium

M. Erichsensvej 131, 9210 Aalborg SØ

Tlf. (08) 14 02 00

Rektor: Dr. Niels T. Kjelds

Aalborg studenterkursus

Danmarksgade 17

Tlf. (08) 12 05 05

Rektor: G. Steen Nordhagen

Danmarks Biblioteksskole

Aalborgafdelingen

Langagervej 4, 9220 Aalborg Ø

Tlf. (08) 15 79 22

Afdelingsleder: Lef Emerk

Den sociale Højskole

Aalborg Universitetscenter

Badehusvej 3, 9000 Aalborg

Tlf. (08) 12 20 44

Rektor: Socialrådgiver Kirsten

Bøcker Schiøtz

Store Restrup højskole

9240 Nibe

Tlf. (08) 19 10 11

Forstander: Kurt Hansen

Aalestrup

Administrationsbygningen

Ågade

9620 Aalestrup

Tlf. (08) 64 12 11

Postgiro: 9 01 16 84

10—13, torsdag tillige 14—18

Kommunekode: 793**Amtskommune: Viborg****Retskreds: Hobro****Politikreds: Hobro****Skattekreds: Viborg****Vurderingskreds: Møldrup-Aalestrup****Folketal 1/10-80: 7.493****Areal i ha: 17.604,6****Kommunevalget 7. marts 1978:**

Af 5.156 vælgere stemte 4.185, heraf 4.161 gyldige stemmer. Stemmeprocent: 81,16. A 747 (3), V 221 (1), Z 335 (1), G (Gedsted fællesliste by og land) 566 (3), H (Hvam-Hvilsom fællesliste) 452 (2), I (Simested fællesliste) 423 (2), L (Aalestrup fællesliste) 734 (3), N (Vesterbølle fællesliste) 210 (1), O (Fjeldsø listen) 347 (1), R (Østerbølle fællesliste) 126 (0). (G+N+O), (H+I), (R+V).

Byrådets 17 medlemmer:

Borgmester: Jørgensen, Otto, Engvangen 25, 9620 Aalestrup. Tlf. (08) 64 16 45. (L). FØ, FB.

Viceborgmester: Christensen, Gustav, gårdejer, Bydamsvej 6, 9620 Aalestrup. Tlf. (08) 64 91 13. (I). Ø, FT.

Andersen, Bent, kalkunfarmer, Østergade 59, 9631 Gedsted. Tlf. (08) 64 53 03. (G). Ø, T.

Christensen, Herluf, forpagter, Testrupvej 136, 9620 Aalestrup. Tlf. (08) 64 13 01. (V). Ø, FSo.

Gundersen, Richardt, postbud, Hvamvej 84, 9620 Aalestrup. Tlf. (08) 64 81 18. (A). Ø, FK, FS.

Hansen, Bent, uddeler, Knabervej 128, 9620 Aalestrup. Tlf. (08) 64 70 03. (O). T.

Hansen, Bente Birch, laborant, Bysrupvej 14, 9631 Gedsted. Tlf. (08) 64 52 82. (G). K.

Hansen, Poul E., snedkersvend, Elmevej 10, 9620 Aalestrup. Tlf. (08) 64 19 52. (A). So.

Horn, Harald, fabrikant, Borgergade 35 D, 9620 Aalestrup. Tlf. (08) 64 13 12. (Z). T.

Hougaard, Ejner, gårdejer, Evaslundvej 214, Lerkenfeldt, 9600 Aars. Tlf. (08) 65 81 41. (N). K.

Jensen, Ove, gårdejer, Skatskovvej 100, 9620 Aalestrup. Tlf. (08) 64 91 02. (I). So.

Nielsen, Bent, arkitekt, Aaparken 16, 9620 Aalestrup. Tlf. (08) 64 13 23. (L). T, K.

Petersen, Poul Dybdal, lagerforvalter, Korsholmvej 114, 9631 Gedsted. Tlf. (08) 64 51 73. (A). So, T.

Simonsen, Christian, bagermester, Torvegade 3, 9631 Gedsted. Tlf. (08) 64 50 33. (G). So.

Skødt, Erling, svinekontrollassistent, Plantagevej 26, Hvilsom, 9500 Hobro. Tlf. (08) 54 82 86. (H). T, K.

Stad, Inger, husmoder, Skolevænget 3, 9620 Aalestrup. Tlf. (08) 64 14 00. (L). So, K.

Sørensen, Erik, vognmand, Hovedvejen 21, 9620 Aalestrup. Tlf. (08) 64 80 60. (H). So, K.

Nedsatte udvalg og kommissioner: (formænd)

Økonomiudvalget:

Borgmester Otto Jørgensen.

Stående udvalg:

Det sociale udvalg: Forpagter Herluf Christensen.

Udvalget for tekniske anliggender:

Gårdejer Gustav Christensen.

Udvalget for kulturelle anliggender:

Postbud Richardt Gundersen.

Andre udvalg og kommissioner:

Brandkommission: Borgmester Otto Jørgensen.

Fritidsnævn: Lærer Kristian Viderup.

Ligningskommission: Assurandør Oscar Hedehus.

Skolekommission: Postbud Richardt Gundersen.

Sekretær for byrådet:

Kommunaldirektør Svend T. Sørensen.

Kommunens revision:

Kommunernes Revisionsafdeling.

Den kommunale administration:

Kommunaldirektør: Svend T. Sørensen.

ØKONOMISK/ADMINISTRATIV FORVALTNING:

Sekretariat:

Overassistent: Hanne Thomsen.

Økonomikontor:

Bogholder: Kjeld Bentsen.

Ligningskontor:

Skatteinspektør: Eivind Rasmussen.

Folkeregister:

Assistent: Tove Lund.

Pantefoged:

Doris Jacobsen

SOCIAL- OG SUNDHEDSFORVALTNING:

Socialinspektør: Jørgen Bonne.

Sygesikring:

Fuldmægtig: Jørgen Carlsen.

TEKNISK FORVALTNING:

Kommuneingeniørens kontor:

Kommuneingeniør: H. J. Bangsø.

Bygningsinspektør:

Kommuneingeniøren.

Brandinspektør:

Kommuneingeniøren.

Civilforsvar:

Civilforsvarsleder: Niels Jørgensen, Vestergade 65 B, 9620 Aalestrup

Levnedsmiddelkontrol:

Stadsdyrlægen i Viborg v/dyrlæge Mogens Rasmussen, Gedsted.

KULTUREL FORVALTNING:

Leder: Fuldmægtig Børge Christensen.

Beskæftigelseskonsulent: Hanne Rasmussen.

Skolevæsenet:

Ledende skoleinspektør: E. Juul Mikkelsen, Højdevej, 9631 Gedsted.

Biblioteksvæsenet:

Aalestrup kommunebibliotek
Skolevænget 17 B, 9620 Aalestrup
Tlf. (08) 64 20 92

Ledende bibliotekar: Karen Simonson

Sociale institutioner, skoler m. v. i Aalestrup kommune

Sociale institutioner:

Plejehjem:

Rosengården
9620 Aalestrup (kommunalt)
Tlf. (08) 64 12 35

Bestyrerinde: Marie Toft
28 pladser

De Gamles Hjem
Søndergade 12, 9631 Gedsted
(kommunalt)
Tlf. (08) 64 51 12
Bestyrer: Flemming Jensen
22 pladser

Skoler:

Kommunale folkeskoler:

Fjelse skole
9620 Aalestrup
Førstelærer: Elgild Andersen (kst.)
Tlf. (08) 64 70 75

Gedsted skole
9631 Gedsted
Ledende skoleinspektør: Erik Juul
Mikkelsen
Tlf. (08) 64 52 92 (privat (08) 64 50 17)

Hvam skole
Tlf. (08) 64 82 30
Førstelærer: Sv. Dalgaard
Tlf. (08) 64 80 76

Hvilsom skole
Førstelærer E. Præsius
Hvilsom 9500 Hobro
Tlf. (08) 54 80 26

Simested skole, Simested
Tlf. (08) 64 90 01
Førstelærer: E. Damborg,

Vesterbølle skole
9631 Gedsted
Førstelærer: Johs. Lykkegaard Pe-
dersen
Tlf. (08) 64 53 80

Aalestrup skole
Vestergade, 9620 Aalestrup
Skoleinspektør: H. Birch
Aaparken, 9620 Aalestrup
Tlf. (08) 64 11 57

Private skoler:

Aalestrup realskole
Borgergade, 9620 Aalestrup
Bestyrer: A. J. Riis
Tlf. (08) 64 10 39

Andre skoler:

Aalestrup kommunale ungdomsskole
Tlf. (08) 64 15 70
Leder: Ungdomsskoleinspektør V.
Brunsgaard

Århus

Rådhuset
8100 Århus C.
Tlf. (06) 13 20 00
Postgiro: 7 03 60 00
Borgmesterkontor:

Rådhuset
8100 Århus C
Tlf.: (06) 13 20 00
9,30—15

Kommunekontor:

Rådhuset
8100 Århus C
Tlf.: (06) 13 20 00
9,30—15

Folkeregister:

Frederikshallé 26
8100 Århus C
Tlf. (06) 13 20 00
9,30—15
Torsdag tillige 16—17,15

Skattekontor:

Rådhuset
8100 Århus C
Tlf. (06) 13 20 00
9,30—15
Torsdag tillige 16—17,15

Socialkontor:

Valdemarsgade 18,
8000 Århus C
Tlf.: (06) 12 93 33
9—12
Torsdag tillige 16—17,15

Teknisk forvaltning:

Rådhuset
8100 Århus C
Tlf.: (06) 13 20 00
9,30—15

Skolevæsenets kontor:

Frederiksgade 79
8100 Århus C
Tlf. (06) 13 20 00
9,30—15

Civillforsvarskontor:

Kirstinesmindevej 14
8200 Århus N
Tlf. (06) 16 40 44
9,30—15

Havnekontor:

Europaplads 2
8000 Århus C
Tlf.: (06) 13 33 33
8,30—15,30

Kommunekode: 751

Amtskommune: Århus

Retskreds: 65 Århus by- og herreds-
ret (område: Galten, Hinnerup og
Århus kommune)

Politikreds: 42. Århus (område: Gal-
ten, Hinnerup, Rosenholm, Rønde
og Århus kommuner)

Skattekreds: Århus

Vurderingskreds: Århus City, indre, nordre, vestre, Århus søndre og Samsø, Århus-Risskov, Århus-Viby og Århus-Åby i Århus amtskommunes sydøstlige skyldkreds.

Folketal 1/7-80: 244.593

Areal i ha: 46.912

Kommunevalget 7. marts 1978:

Af 175.118 vælgere stemte 120.320, heraf 119.556 gyldige stemmer. Stemmepercent: 68,70. A 47.996 (13), B 5.759 (2), C 17.692 (5), E 2.412 (0), F 10.539 (3), K 7.059 (2), M 2.082 (0), Q 1.816 (0), V 9.510 (3), Y 6.833 (1), Z 7.581 (2), P 277 (0). (B+E), (C+M+Q+V), (F+K+Y).

Byrådets 31 medlemmer:

Borgmester: Hyllested, Orla S., Rådhuset, 8100 Århus C. Tlf. (06) 13 20 00. (A). FH, FC, FBe, FBo, FPo, FVgb.

1. viceborgmester: Simonsen, Thorkild, rådmand, Rådhuset, 8100 Århus C. Tlf. (06) 13 20 00. (A). FBi.

2. viceborgmester: Christensen, Olaf P., rådmand, Rådhuset, 8100 Århus C. Tlf. (06) 13 20 00. (C). H, FB, C, Bo, FHy.

Andersen, Hanne Vibeke, afdelingschef, Kvædevej 26, 8270 Højbjerg. Tlf. (06) 27 19 62. (C). T, S, Be, Kl.

Bjerregaard, Poul, grosserer, Neptunvej 32, 8270 Højbjerg. Tlf. (06) 14 67 89. (Z). Ø, Li.

Christensen, Inga, arbejdsformidler, Jens Baggesens Vej 112, 5. tv., 8200 Århus N. Tlf. (06) 16 65 62. (A). FSo, H, A8, Næ.

Christensen, Jørgen, elektromekaniker, Langenæs Allé 68, 8000 Århus C. Tlf. (06) 14 06 39. (A). Vær, B.

Dohm, Bent, skoleinspektør, Quistgårdsvej 1, 8220 Brabrand. Tlf. (06) 26 02 78. (C). Ø, Vær, A8, Vgb.

Holst, Marie, områdesygeplejerske, Ejbyvej 6, 8270 Højbjerg. Tlf. (06) 14 90 76. (V). K, Hy.

Haar-Nielsen, Axel, rådmand, Århus kommunale værker, Spanien 19, 8100 Århus C. Tlf. (06) 13 15 44. (V).

Ibsen, Thorkild, socialrådgiver, Solagervej 9, 8250 Egå. Tlf. (06) 22 33 45. (F). So, FVær, A8.

Jensen, Orla Th., overmatros, Balagervej 47, 8260 Viby J. Tlf. (06) 14 56 98. (UP). H.

Jørgensen, Børge, fagforeningsformand, Viborgvej 685, 8381 Mundelstrup. Tlf. (06) 24 12 42. (A). So, Vær, C, U, A8, Hy.

Kristensen, Per, kleinsmed, Sdr. Ringgade 26, st. tv., 8000 Århus C. Tlf. (06) 13 61 66. (K). Ø, H.

Krog, Palle, trafikkontrollør, Ønsbækvej 41, Studstrup, 8541 Skødstrup. Tlf. (06) 99 23 31. (Z). H, Vær, Be, K.

Laustsen, Dorte, børnehaveder, Guldsmedgade 32, 8000 Århus C. Tlf. (06) 13 51 45. (F). T.

Lenger, Jørgen, assistent, Jernaldervej 229 C, 8210 Århus V. Tlf. (06) 24 18 82. (Y). T.

Lillelund, Inger, overlærer, Holken 7, 8210 Århus V. Tlf. (06) 15 78 46. (B). Ø, FT, B, Hy, Po.

Linde, Erik, bogtrykker, Rylevej 16, 8240 Risskov. Tlf. (06) 17 78 26. (C). K, F.

Madsen, Gurli, fagforeningsformand, Louis Hammerichs Vej 27, 8200 Århus N. Tlf. (06) 16 30 94. (K). So, A8, Be, Bo.

Mogensen, Alfred, scenefunktionær, Gartnervænget 39, 8310 Tranbjerg J. Tlf. (06) 29 09 60. (A). T, K, Næ, S.

Pedersen, Gunnar Nørskov, gårdejer, Ll. Todbjerg 8, Todbjerg, 8530 Hjortshøj. Tlf. (06) 99 90 47. (V). Ø, T.

Pedersen, Jens Arbjerg, rådmand, Vestergade 55-67, IV, 8100 Århus C. Tlf. (06) 12 93 33. (A). FA8, FKl.

Poulsen, Henning, overlæge, Tranevej 19, 8240 Risskov. Tlf. (06) 17 41 80. (A). K, U.

Rasmussen, Aksel, værkstedsarbejder, Dalvangen 4, 8270 Højbjerg. Tlf. (06) 27 16 45. (A). FF, FS, FØ, H, Vgb.

Rasmussen, Tage, gartner, Dalsagervej 38, 8250 Egå. Tlf. (06) 22 01 77. (A). K, Vær, F, Be, Kl, Næ.

Særkjær, Vagn, lærer, cand. phil., Gudrunsvej 60, 7. sal, 8220 Brabrand. Tlf. (06) 25 06 26. (A). Ø, T, B, V.

Sørensen, Anna Schneider, familielever, Johs. Ewalds Vej 14, 8230 Åbyhøj. Tlf. (06) 25 74 77. (A). F, S, Be, Hy, Po, Bl, FK.

Tørnæs, Eva, beskæftigelsesvejleder,
Ny Munkegade 44, 8000 Århus C. Tlf.
(06) 12 39 15. (A). So, Vær, A8.

Ørntoft, Flinn, direktør, Hovgårdsvej
21, 8220 Brabrand. Tlf. (06) 26 03 95. (C).
So, Po, Bl, S, A8.

Ørum, Bjarne, faglærer, Ewaldsgade
15, 8000 Århus C. Tlf. (06) 12 54 97. (B).
So, A8, Næ.

A8 = Afsnit 8-udvalget.

Hy = Hyrevognsnævnet.

Nedsatte udvalg og kommissioner:(formænd)

Udvalget for økonomiske og administrative anliggender:

Værkstedsarbejder Aksel Rasmussen.

Stående udvalg:

Udvalget for sociale institutioner m.m.:
Arbejdsformidler Inga Christensen.

Udvalget for tekniske anliggender:
Overlærer Inger Lillelund.

Udvalget for kulturelle anliggender:
Familievejleder Anna Schneider Sø-
rensen.

Havneudvalget: Borgmester Orla S.
Hyllested.

Udvalget for kommunale værker m.m.:
Socialrådgiver Thorkild Ibsen.

Andre udvalg og kommissioner:

Brandkommission: Rådmand Olaf P.
Christensen.

Afsnit 8-udvalget: Rådmand Jens
Arbjerg Pedersen.

Civildforsvarskommission: Borgmester
Orla S. Hyllested.

Fritidsnævn: Værkstedsarbejder Aksel
Rasmussen.

Ligningskommission: Forretningsfører
Niels Jørgen Jensen.

Skolekommission: Værkstedsarbejder
Aksel Rasmussen.

Boligkommission: Borgmester Orla S.
Hyllested.

Bevillingsnævn: Borgmester Orla S.
Hyllested.

Lokalnævnet vedr. politiets
virksomhed i Århus: Borgmester
Orla S. Hyllested.

Udvalget for Århus kommunes
biblioteker: Rådmand Thorkild
Simonsen.

Hyrevognsnævnet: Rådmand Olaf P.
Christensen.

Kirkegårdsbestyrelsen: Rådmand Jens
Arbjerg Pedersen.

Den kommunale valgbestyrelse:
Borgmester Orla S. Hyllested.

Sekretær for byrådet:
Cand. jur. Ole Papsø.

Kommunens revision:
Stadsrevisor Thorsten Jensen.

Den kommunale administration:

Magistratens 1. afdeling:

Finansielle anliggender.
Borgmester: Orla S. Hyllested.

ØKONOMISK FORVALTNING:
Økonomidirektør: Aage Madsen.

I. Den økonomiske og statistiske administration:

A. Økonomikontoret:
Kontorchef: G. Østerby Laursen.
Kontorchef: Jørgen Hansen.

B. Beskæftigelseskantoret:
Skt. Nicolaus Gade 1-3, 8000 Århus C.
Kontorchef: K. E. Pedersen.

C. Hovedbogholderiet:
Kommunebogholder: Sven Ander-
sen.
Kontorchef: E. Houmann Sørensen.

D. Hovedkassen:
Hovedkasserer: E. Häuser.

E. Statistisk kontor:
Kontorchef: P. E. Hjorth.

II. Lønningskontoret:
Lønningschef: Jørgen Høj.

III. Rådhusforvaltningen:
Rådhusforvalter: Tage Nielsen.

IV. Organisations- og EDB-afde-
lingen:
Toldbodgade 22, 8100 Århus C.
Organisationschef: J. P. Vester Jør-
gensen.

Administration og sekretariat:
Kontorchef: Flemming Jensen.

EDB-afdeling:
Edb-chef: Jørgen Nielsen.

SKATTEVÆSENET:
Skattedirektør: Erik Pedersen.

I. afdeling:
Afdelingschef: H. Skov.

Sekretariat:
Kontorchef: Per C. Byrialsen.

Ligningsafd. 1. kontor:
(Forskudsregistrering, slutopgørelse
m v.):

Kontorchef: H. Panduro.

Ligningsafd. 2. kontor:
(Ligning og revision af personlige
skatteansættelser m. v.)

Kontorchef: A. E. Christensen.

Selskabs- og dødsbøbeskatningen
Jægergårdsgade 60, 8000 Århus C.
Kontorchef: Erik Flinck.

Afdelingskontor Risskov:
Tranekærvej 60, 8240 Risskov.
Tlf. (06) 17 81 00.
Kontorchef: Max R. Mathiasen.

Afdelingskontor Brabrand:
Silkeborgvej 622, 8220 Brabrand.
Tlf. (06) 26 00 00.
Kontorchef: Viggo Severinsen.

Afdelingskontor Viby:
Skanderborgvej 190, 8260 Viby J.
Tlf. (06) 14 18 00.
Kontorchef: Børge Andersen.

Afdelingskontor Holme:
Holmevej 180, 8270 Højbjerg.
Tlf. (06) 27 05 55.
Kontorchef: Herluf Stotz.

II. afdeling:

Afdelingschef: G. Knoth.
Journal og skrivestue:
Ekspsekr.: Henny Lundum.
Arbejdsgiverkontrol:
Kontorchef: P. Rlis-Hansen.

Inkassoafdeling:
Kontorchef: Preben Jensen.

Regnskabsafdeling:
Kontorchef: J. W. Worm.

Ejendomsbeskatning:
Schandorfstræde 2, 8000 Århus C.
Kontorchef: Bjarne Thomsen.

Folkeregistret:
Frederiks Allé 26, 8100 Århus C.
Kontorchef: Erik Madsen.

REVISIONSKONTORET:
Frederiksgade 72, 8000 Århus C.
Stadsrevisor: Thorsten Jensen.

CIVILFORSVAR:
Kristnesmindevej 14, 8000 Århus
Tlf. (06) 16 40 44
Civilforsvarschef: E. Lynggaard.

Magistratens 2. afdeling:

Rådmand: Olaf P. Christensen.
Tekniske anliggender.

STADSINGENIØRENS KONTOR:
Stadsingeniør: Cand. polyt.
Johannes M. Sørensen.

Afdeling I.

(Vej- og trafikafdelingen).
Overingeniør: Cand. polyt.
C. Windahl Jørgensen.

Planlægning:
Afdelingsingeniør: Cand. polyt.
J. Bunde Hansen.

Trafik og vejbelysning:
Afdelingsingeniør: Cand. polyt.
P. Gade.

Projektering i midterdistriktet:
Afdelingsingeniør: E. Bertelsen.

Projektering i yderdistrikterne:
Afdelingsingeniør: Cand. polyt.
Bent Hansen.

Afdeling II.

(Forvaltningsafdelingen).
Overingeniør: Diplomingeniør
Wilhelm Schlemmer
(Stadsingeniørens stedfortræder)

Administration og industrigrundsalg:
Afdelingsingeniør H. V. Nielsen.
Ingeniør Leif Højfeldt.

Byggemodning:
Akademiingeniør K. Haugaard.
Ingeniør Steen Bressum.

Særlige byggesager:
Civilingeniør Anders Hølleddig.

Markforvaltning:
Kontorchef J. K. Christensen.
Markforvalter Aksel Pedersen.

Opmåling:
Opmålingsleder John Sau.

Tegningsarkiv og
ledningsapprobationer:
Konstruktør K. Gade Sørensen.

Afdeling III.

(Hygiejnisk afdeling):
Overingeniør: Cand. polyt.
Orla Villadsen.

Anlæg og drift af renseanlæg:
Overingeniøren.

Dagrenovation:
Afdelingsingeniør: T. T. Truelshøj.

Ledningsanlæg:
Afdelingsingeniør: Lelf Knudsen.

Afløbsplanlægning, betalingsvedtægt:
Afdelingsingeniør: Jørn Andersen.

Afdeling IV:

(Anlæg, drift og vedligeholdelse af
veje og kloakker samt materiel og
materialer).
Overingeniør H. Høy Larsen.

Materialgårde:

Materiel- og materialeforvaltning:
Ingeniør Per Søgaard.

M: Daugbjergvej 15, 8000 Århus C.
Tlf. (06) 12 77 00.

Materialforvalter: Niels Andersen.

N: Lystrupvej 7 c, 8240 Risskov.
Tlf. (06) 17 41 16

S: Axel Gruhns Vej 2, Holme
8270 Højbjerg.
Tlf. (06) 27 37 79

Materialforvalter: Vagn Jensen.

Forvaltning af færdselsregulerende
foranstaltninger:
Ingeniør Tage Birkedal Nielsen,
Rådhuset.

Værksted: Daugbjerg 15, 8000 Århus C
Tlf. (06) 12 77 00

Konstruktør: Tage Vestergaard.

Distrikt Midt:

Thorsvej 2, 8230 Aabyhøj.
Tlf. (06) 15 95 11.
Distriktsingeniør:
Svend Aage Jensen.

Distrikt Nord:

Tranekærvej 60, 8240 Risskov
Tlf. (06) 17 81 00.
Distriktsingeniør: Cand. polyt.
J. Dam Mortensen.

Distrikt Syd:

Bygholms Allé 2, 8280 Viby J.
Tlf. (06) 14 18 00.
Distriktsingeniør: Cand. polyt.
Poul Eriksen.

Distrikt Vest:

Silkeborgvej 622, 8220 Brabrand.
Tlf. (06) 26 00 00.
Distriktsingeniør: J. Chr. Hansen.

Afdeling V:

(Kontor- og regnskabsafdelingen).
Kontorchef: A. Ellitsgaard.
Ekspeditionssekretær: Arne Kjær
Jensen.

Ekspedition, arkiv og hyrevognsnævn:
Fuldmægtig: J. Hedegaard.

Lønningskontor:

Fuldmægtig: Flemming Jørgensen.

Bogholderi:

Fuldmægtig: Knud Rask Nielsen.

Vejnavne- og husnummerkontor:

Fuldmægtig: Bent Kirk Hansen.

STADSARKITEKTENS KONTOR:

Stadsarkitekt: Sven Pedersen.

Arkitektafdeling A:

(Bygningsvedligeholdelse, modernise-
ringer og nybyggeri).

Afdelingsarkitekt: S. Lorin Rasmus-
sen.

Arkitektafdeling B:

(Nybyggeri, arkitektonisk konsulent-
tjeneste for kommunen, kommunens
bygherrefunktion).

Afdelingsarkitekt: V. Vasard Niel-
sen.

Arkitektafdeling C:

(Byplan, herunder kommuneplaner,
lokalplaner samt grundsalg til institu-
tioner m.v. og større samlede bol-
ligbebyggelser).

Afdelingsarkitekt: Helmer Jacobsen.

Arkitektafdeling D:

(Byfornyelse, herunder køb og salg
af byejeendomme, salg af parcelhus-
grunde, saneringsplaner, centerpla-
ner, gårdrydninger, bevaring og re-
staurering.)

Afdelingsarkitekt: P. E. Bielefeldt.

Afdeling for regnskab, ekspedition,
ejendomsadministration, kommunens
malerforretning:

Kontorchef: E. Edslev.

Boligkommissionens sekretariat:

Ingeniør: Arne Andersen.

Kontor for støttet byggeri:

Arkitekt: Johs. Hvid.

Postadresse for samtlige afdelinger:

Arhus rådhus, 8100 Arhus C.

Telefoniske og personlige henven-
delse:

Arkitektafdelingerne A og B:

Tlf. (06) 13 20 00

Jægergårdsgade 64-66, Arhus C.

Stadsarkitektens kontor for støttet
byggeri:

Tlf. (06) 13 20 00

Spanien 19, Arhus C.

Ejendomskontoret:

Tlf. (06) 13 20 00

Frederiks Alle 42-44, Arhus C.

Øvrige afdelinger:

Tlf. (06) 13 20 00

Arhus rådhus.

JURIDISK-TEKNISK KONTOR:

Administrationschef: Cand. jur. Bjarne
Knudsen.

Kontorchef: Cand. jur. Otto Mathiasen.

Juridisk behandling i forbindelse med
ekspropriationssager, udstykningssa-
ger, vejspørgsmål, leje- og forpagt-
ningskontrakter, køb og salg af fast
ejendom, samt ledelse af bygningsin-
spektorater og responderende funk-
tion for kommunens øvrige forvalt-
ning.

Bygningsinspektorat MIDT:

Vestergade 8, 8100 Arhus C.

Tlf. (06) 13 20 00

Bygningsinspektør: J. Simon Søren-
sen.

Bygningsinspektorat NORD:

Tranekærvej 60, 8240 Risskov.

Tlf. (06) 17 81 00.

Bygningsinspektør: J. Bager.

Bygningsinspektorat VEST:

Silkeborgvej 622, 8220 Brabrand.

Tlf. (06) 26 00 00.

Bygningsinspektør: R. Borrits.

Bygningsinspektorat SYD:

Gunnar Clausens Vej 78, 8280 Viby J

Tlf. (06) 29 32 00

Bygningsinspektør: R. Bergman
Jensen.

BRANDVÆSENET:

Ny Munkegade 15, 8000 Arhus C.

Tlf. (06) 12 14 55.

Brandchef: Cand. polyt. Jørgen
Petersen.

Magistratens 3. afdeling:

Social- og sundhedsforvaltningen,
begravelsesvæsenet.

Rådmand: Jens Arbjerg Pedersen,
Vestergade 55-67, 4. sal.
8100 Arhus C.
Tlf. (06) 12 93 33.

**SOCIAL- OG SUNDHEDS-
FORVALTNINGEN:**

Vestergade 55-67, 8100 Arhus C.
Tlf. (06) 12 93 33
Socialdirektør: Cand. jur. Jørgen
Kock.

CENTRALE AFDELINGER:

Socialafdelingen:

Vestergade 55-67, 3. sal
8100 Arhus C.
Tlf. (06) 12 93 33
Afdelingschef: Henning Nielsen.

Pleje- og omsorgsafdelingen

herunder

Byggeadministrationsafdeling

Vestergade 55-67, 8100 Arhus C
Tlf. (06) 12 93 33
Afdelingschef: G. Holck Povlsen.

Afdelingen for børn og unge:

Vestergade 74, 8100 Arhus C
Tlf. (06) 12 93 33
Afdelingschef: John Jepsen.

Løn- og Personaleafdelingen:

Valdemarsgade 18, 8100 Arhus C.
Tlf. (06) 12 93 33.
Afdelingschef: John Z. Pedersen.

Regnskabsafdelingen:

Valdemarsgade 18, 8100 Arhus C.
Tlf. (06) 12 93 33
Regnskabschef: Martin Bramsen.

Sociallægeinstitutionen:

Europa Plads 4, 8000 Arhus C.
Tlf. (06) 12 93 33.
Overlæge: A. Meldgaard Madsen.

Sikringsydelseafdelingen:

Skanderborgvej 190, 8260 Viby J.
Tlf. (06) 14 18 55
Afdelingschef: Jørgen Johansson.

OMRÅDEKONTORER:

Områdekontor Risskov:

Tranekærvej 60, 8240 Risskov
Tlf. (06) 21 34 11

Områdekontor Aaby:

Silkeborgvej 260, 8230 Abyhøj.
Tlf. (06) 15 70 00

Områdekontor Brabrand:

Silkeborgvej 622, 8220 Brabrand.
Tlf. (06) 26 00 00

Områdekontor Viby:

Skanderborgvej 190, 8260 Viby J.
Tlf. (06) 14 18 00

Områdekontor Holme:

Holmevej 180, 8270 Højbjerg
Tlf. (06) 27 05 55

Områdekontor »Nord«:

Skovvangsvej 97, 8200 Arhus N.
Tlf. (06) 10 20 00

Områdekontor »Midt«:

Valdemarsgade 18, 8100 Arhus C.
Tlf. (06) 12 93 33.

Områdekontor »Syd«:

Valdemarsgade 18, 8100 Arhus C.
Tlf. (06) 12 93 33.

BEGRAVELSESVÆSENET:

Schandorffsstræde 2, 8000 C.
Tlf. (06) 13 20 00.
Administrationschef: N. Bredgaard.

Magistratens 4. afdeling:

Kulturelle anliggender.
Rådmand: Thorklid Simonsen.
Økonomisk konsulent: Poul-Erik
Jensen.

SKOLEVÆSENET:

Frederiksgade 79, 8100 Arhus C.
Tlf. (06) 13 20 00
Skoleledelse: Birgit Darr.

Pædagogisk afdeling:

Skolekontor 1:

Viceskoleledelse: Otto B. Lauritzen.

Skolekontor 2:

Viceskoleledelse: Arne Andersen.

Ungdomsskolens kontor:

Viceskoleledelse: Arne Nielsen.

Administrationsafdelingen:

Administrationschef:
Sekretariatet:

Sekretariatsleder: Signe Strand.

Personalekontor:

Kontorchef: Sigrild Nielsen.

Regnskabskontor:

Regnskabschef: N. Schjeldahl.

Bygningskontor:

Kontorchef: Ivar Dreyer.

**FRITIDS- OG KULTURFORVALT-
NINGEN:**

Guldsmedgade 3, 8000 Arhus C
Tlf. (06) 13 20 00

Administrationschef: Herluf Beyer.

Personale- og regnskabskontor:

Kontorchef: R. Thorup.

Bygge- og anlægskontor:

Kontorchef: John Rasmussen.

Administrationskontor:

Kontorchef: G. Holdt-Olesen.

BIBLIOTEKSVÆSENET:

Mølleparken, 8000 Arhus C.
Tlf. (06) 13 66 22.

Stadsbibliotekar: P. Daugaard.

Vicestadsbibliotekar: Tove Kvarnbo.
Administrationschef: Tage Andersen.

PARKVÆSENET:

Viborgvej 144, 8210 Århus V.
Tlf. (06) 15 60 00.
Stadsgartner: A. Kamronn.

SKOVVÆSENET:

Marsellsborg skovridergård,
Skovridervej 20, 8000 Århus C.
8000 Århus C.
Tlf. (06) 14 27 39.
Skovrider: K. Ladefoged.

Magistratens 5. afdeling:

Århus kommunale værker, Århus
sporveje, Århus offentlige slagtehus
og kvægtorv, Levnedsmiddel- og
miljøtilsynet.
Rådmand: Axel Haar-Nielsen.
Spanien 19, 8100 Århus C.
Tlf. (06) 13 15 44.

ÅRHUS KOMMUNALE VÆRKER:

Spanien 19, 8100 Århus C.
Tlf. (06) 13 15 44.
Direktør: Kaj Armann.

Gasforsyningen:

Afdelingsingeniør G. Braae.

Elforsyningen:

Overingeniør: H. Matthlessen.

Varmeforsyningen:

Overingeniør: H. Matthlessen.

Vandforsyningen:

Overingeniør: H. Hastrup.

ÅRHUS SPORVEJE:

Gustav Holms Vej 30, 8200 Århus N.
Tlf. (06) 16 01 66.
Direktør: Leif Marcussen.

**ÅRHUS OFFENTLIGE SLAGTEHUS
OG KVÆGTORV:**

Svendborgrampen, 8000 Århus C.
Tlf. (06) 12 01 20.
Inspektør: Magnus Jensen.

**LEVNEDESMIDDEL- OG MILJØ-
TILSYNET:**

Gøteborg Allé 1, 8200 Århus N.
Tlf. (06) 16 30 33 og 16 33 22.
Stadsdyrlæge: J. Gabs.

**Sociale institutioner, skoler m. v. i
Århus kommune:****Sociale institutioner:****Kommunale plejehjem:**

Århus kommunes visitations- og ple-
jecenter
Bakkegården
(159 pladser)
Kirkegårdsvej 53, 8000 Århus C.
Tlf. (06) 12 26 99
Forstander: Kaj Steffensen

Plejehjemmet »Abildgården«
(117 pladser incl. 5 aflastningsplad-
ser)
Skovvangsvej 99, 8200 Århus N
Tlf. (06) 16 53 22

Leder: Ejvind Nielsen

Plejehjemmet »Bjerggården«
(55 pladser)
Brendstrupvej 71, 8200 Århus N
Tlf. (06) 16 30 55

Leder: Tove Christensen

Brabrand Plejehjem
(32 pladser)
Engdalsvej 12, 8220 Brabrand
Tlf. (06) 26 00 97

Leder: Gerda Skou Pedersen

Plejehjemmet »Caritas«
(62 pladser)
Graham Bells Vej 2, 8200 Århus N
Tlf. (06) 10 25 11

Leder: Birgit Mikkelsen

Plejehjemmet »Egely«
(48 pladser)
Holme Ringvej 2, 8270 Højbjerg
Tlf. (06) 27 02 22

Leder: Magnus Nielsen

Hjortshøj Plejehjem
(23 pladser)
Hjortshøj Stationsvej 40,
8530 Hjortshøj
Tlf. (06) 22 00 30

Leder: Aase Schoubo Nielsen

Plejehjemmet Hørgårdsvej
(27 pladser)
Hørgårdsvej 17, 8240 Risskov
Tlf. (06) 17 71 55

Leder: Inger Zachariassen

Lisbjerg Plejehjem
(16 pladser)
Marie Belowsvej 6, 8200 Århus N
Tlf. (06) 23 10 34

Leder: Jens J. Sindberg

Malling Plejehjem
(28 pladser)
Starupvej 9, 8340 Malling
Tlf. (06) 93 16 22

Leder: Inger Bech

Plejehjemmet »Møllegården«
(62 pladser)
Årslev Møllevvej, 8220 Brabrand.
Tlf. (06) 26 28 88

Leder: Else Sezgin

Mårslet Plejehjem
(20 pladser)
Langballevej 3, 8320 Mårslet
Tlf. (06) 29 03 12

Leder: Annalise Enghild

Pensionatet Bredgade
(16 pladser)
Bredgade 95, 8340 Malling.
Tlf. (06) 93 24 33

Leder: Henny Aasberg

Plejhjemmet Rosenvang
(70 pladser)
Vidtskuevej 4, 8260 Viby J.
Tlf. (06) 11 05 00
Leder: Carlo E. Larsen.

Sabro Plejhjem
(24 pladser)
Sabro Kirkevej 151, 8471 Sabro
Tlf. (06) 84 88 88
Leder: Irma Rasmussen

Plejhjemmet Saxild Strand
(48 pladser)
C. Petersensvej 1, Saxild,
8300 Odder
Tlf. (06) 55 81 11
Leder: Ilse Madsen

Skødstrup Plejhjem
(22 pladser)
Grenåvej 701, 8541 Skødstrup
Tlf. (06) 99 10 18
Leder: Eskil Simonsen

Plejhjemmet »Elmevang«
(53 pladser)
Elmevangsvej 2, 8355 Ny-Solbjerg
Tlf. (06) 92 80 66
Leder: Aase Brandsborg

Plejhjemmet »Solvang«
(47 pladser)
Husumvej 1, 8000 Århus C
Tlf. (06) 14 17 98
Leder: Inger Laulund

Stautrup Plejhjem
(21 pladser)
Bispevænget 13, Stautrup
8260 Viby J.
Tlf. (06) 28 32 45
Leder: Lilly R. Jensen

Plejhjemmet »Søholm«
Bispevej 70
(55 pladser incl. 1 aflastningsplads)
Stautrup, 8260 Viby J
Tlf. (06) 28 36 55
Leder: Bo Bornemann Baudtler

Vejlby plejhjem
(48 pladser)
Vejlbygade 11, 8240 Risskov
Tlf. (06) 21 03 03
Leder: Margrete Thomsen

Plejhjemmet »Borgvold«
(51 pladser)
Borgvold 12, 8260 Viby J
Tlf. (06) 14 12 64
Leder: Margrethe Mandrup

Plejhjemmet »Toftøgården«
(48 pladser)
Sandkåsvej 1, 8210 Århus V
Tlf. (06) 15 05 22
Leder: Sigfred Lauridsen

Plejhjemmet »Vikærgården«
(66 pladser)
Hvidkildevej 1—7, 8240 Risskov
Tlf. (06) 21 25 11
Leder: Vibeke Schouby

Aby plejhjem
(67 pladser)
Thorsvej 30, 8230 Abyhøj
Tlf. (06) 15 25 11
Leder: Rita Rahbek Pedersen

Plejhjemmet »Abygård«
(30 pladser)
Kingsosvej 1, 8230 Abyhøj
Tlf. (06) 15 72 28
Leder: Margr. Klitgaard Nielsen

Private og selvejende hjem
i kommunen:

»Betaniahjemmet«
(88 pladser)
Hjarnøgade 3-5, 8000 Århus C
Tlf. (06) 12 64 76 og
Tlf. (06) 12 67 77
Leder: Robert Nielsen

»Bredablik«
(14 pladser)
Ildervej 9, 8270 Højbjerg
Tlf. (06) 27 07 50
Leder: Svend Aage Frederiksen

»Brinken«
(22 pladser)
Tammerisvej 38, 8240 Risskov
Tlf. (06) 17 77 16
Leder: Lehn Bang-Mortensen

»Bøgeskovhus«
(29 pladser incl. 1 aflastningsplads)
Skovlundgårdsvej 51, 8260 Viby J
Tlf. (06) 28 23 11 og
Tlf. (06) 28 21 58
Leder: Ingrid Hansen

»Fortegården«
(65 pladser)
Femmøllervej 10, 8240 Risskov
Tlf. (06) 17 81 44
Leder: Reinhardt Nielsen

»Hestehaven« A+B
(106 pladser)
Hestehavevej 6, 8270 Højbjerg
Tlf. (06) 27 15 22
Leder: Elin Kjær

»Hestehaven« C
(38 pladser)
Oddervej 314, 8320 Mårslet
Tlf. (06) 27 15 23
Leder: Inger Scherrebeck

»Høskov-Kollegiet« (amtskommunalt)
(38 pladser)
Damagervej 26, 8260 Viby J
Tlf. (06) 14 64 11
Leder: Axel Gregersen

Plejhjemmet »Kløvervangen«
(62 pladser)
Kløvervangen 31, 8541 Skødstrup
Tlf. (06) 99 19 22
Leder: Asta Rygaard Jensen

»Langenæsbo«
(46 pladser)
Augustenborggade 25, 8000 Århus C
Tlf. (06) 14 75 09
Leder: Annalise Brændstrup

Plejehjemmet »Sct. Olaf«
(55 pladser)
Hjulbjergvej 58, 8270 Højbjerg
Tlf. (06) 27 31 22
Leder: Egil Yde Jensen

»Stefanshjemmet«
(65 pladser)
Carl Niensensvej 2, 8000 Århus C
Tlf. (06) 14 25 22
Leder: Johanne Pedersen Markvart

Plejehjemmet »Tranbjergvænge«
(104 pladser)
Torvævænget 1-3, 8310 Tranbjerg
Tlf. (06) 29 14 33
Leder: Peter Petersen

Beskyttede boliger:

Kommunale:

Gellerup
Gudrunsvvej 78-84, 8220 Brabrand
Tlf. (06) 25 18 33
Leder: Jens Åge Andersen
(35 lejligheder)

Korridorbygningen
Fuglebakkevej 4 A, 8210 Århus V.
Tlf. (06) 16 09 24
Leder: Agnes Madsen
(52 lejligheder)

Marseliscentret
Marselis Boulevard 90-106
8000 Århus C.
Tlf. (06) 11 68 33
Leder: Ingrid Hobolt
(56 lejligheder)

Tilknyttet plejehjem:

Møllegården
Årslev Møllevej, 8220 Brabrand
Tlf. (06) 26 28 88
Leder: Else Sezgin
(2 lejligheder)

Mårslet
Langballevej 3, 8320 Mårslet
Tlf. (06) 29 03 12
Leder: Annalise Enghlild
(8 lejligheder)

Rosenvang
Vidtskuevej 2-4, 8260 Viby J.
Tlf. (06) 11 05 00
Leder: Carlo Larsen
(8 lejligheder)

Søholm
Bispevej 70, 8260 Viby J.
Tlf. (06) 28 36 55
Leder: Bo Bornemann Baudtler
(2 lejligheder)

Toftegården
Toftegården 1, 8210 Århus V.
Tlf. (06) 15 05 22
Leder: Sigfred Lauridsen
(20 lejligheder)

Vikærgården
Lindenbergvej 5-35, 8240 Risskov
Tlf. (06) 21 25 11
Leder: Vibeke Schouby
(16 lejligheder)

Selvejende:

Nordbyvænget
Stensagervej 12, 8260 Viby J.
Tlf. (06) 14 90 04
Leder: Knud K. Poulsen
(22 lejligheder)

Vor Frue Kloster
Kloster Torv, 8000 Århus C.
Tlf. (06) 13 54 40
Leder: Anna Kildeberg
(21 lejligheder)

Tilknyttet plejehjem:

Kløvervangen
Kløvervangen 31, 8541 Skødstrup
Tlf. (06) 99 19 22
Leder: Asta Rygård Jensen
(22 lejligheder)

Daghjem:

Kommunale:

Sabro plejehjem
Sabro Kirkevej 151, 8471 Sabro
Tlf. (06) 94 88 88
Leder: Irma Rasmussen
(5 pladser)

Plejehjemmet Vikærgården
Hvidkildevej 1-7, 8240 Risskov
Tlf. (06) 21 25 11
Leder: Vibeke Schouby
(30 pladser)

Aaby Plejehjem
Thorsvej 30, 8230 Åbyhøj
Tlf. (06) 15 25 11
Leder: Rita Rahbek Pedersen
(10 pladser)

Selvejende:

Plejehjemmet Sct. Olaf
Hjulbjergvej 58, 8270 Højbjerg
Tlf. (06) 27 31 22
Leder: Egil Yde Jensen
(30 pladser)

Stefanshjemmet
Carl Niensens Vej 2, 8000 Århus C.
Tlf. (06) 14 25 22
Leder: Johanne Markvart
(25 pladser)

Dagcentre:

Dagcentret Abildhus
Abildgade 23, 8200 Århus N.
Tlf. (06) 10 34 55 og 10 38 64
Leder: Inger Damgård-Jensen

Dagcentret Højvang
Kalmargade 23-31, 8200 Århus N.
Tlf. (06) 10 22 44
Leder: Anemarie Andersen

Dagcentret Sct. Annagade
Sct. Annagade 40, 8000 Århus C.
Tlf. (06) 12 93 33
Leder: Marianne Bertelsen

**Børne-, ungdoms- og
forsorgsinstitutioner:**

Bethesda, Mødre- og spædbørnehjemmet (10 mødre og 28 børn)
Bethesdavej 31, 8200 Arhus N
Tlf. (06) 16 76 77
Leder: Birgit Bak

Bøgholt behandlingshjem
(30 piger og drenge 12-16 år)
Grøndalsvej 65, 8260 Viby J
Tlf. (06) 28 16 66
Forstander: Anne Bjerg

Dalgården, Behandlingshjemmet
(33 børn 7-18 år)
Oddervej, 8270 Højbjerg
Tlf. (06) 27 17 22
Leder: Cand. psyk. Håkon Olaf Øen

»Egmontgården-Viby«, Ungdomspensionen (23 piger og drenge 14-20 år)
Søndervangen 91, 8260 Viby J
Tlf. (06) 14 65 44
Leder: Jens Chr. Josiassen

Elev børnehjem
(26 åndssvage 6-21 år)
Høvej 35, Elev, 8520 Lystrup
Tlf. (06) 22 11 41
Leder: Svend E. Carlsen

Haslykke observationshjem
(Børn 2-6 år)
Provstebakken 30, 8210 Arhus V
Tlf. (06) 15 55 44
Leder: Lilly Bentsen

Holmstrupgård, Ungdomshjemmet
(24 unge 14-20 år)
8381 Mundelstrup
Tlf. (06) 24 04 11
Leder: Jørn Bohnsen Jensen

Højvang, Spædbørneobservationshjemmet (30 børn 0-3 år)
Kalmargade 58, st., 8200 Arhus N
Tlf. (06) 16 95 55
Leder: Kirsten Jensen

Kong Chr. IX's børnehjem
(30 børn 2-18 år)
Reykjaviksgade 11, 8200 Arhus N
Tlf. (06) 16 60 01
Leder: Sigvald Kølback Kjør

»Langenæs«, Ungdomspensionen
(Unge piger og mænd 14-20 år)
Langenæs Allé 37, 8000 Arhus C
Tlf. (06) 14 85 00
Leder: Poul Kousholt

Risvangen, Mødre- og spædbørnehjemmet (15 mødre og 35 børn)
Bethesdavej 81, 8200 Arhus N
Tlf. (06) 16 71 89
Leder: Birgitte Bækgaard

Rundhøj, Ungdomspensionen
(20 unge 14-20 år)
Rundhøj Allé 61, 8270 Højbjerg
Tlf. (06) 14 65 55
Leder: Henning Jørgensen

Schepelernhus, Ungdomshjemmet
(25 piger og drenge 14-18 år)
Hejredalsvej 14, 8220 Brabrand
Tlf. (06) 25 28 22
Leder: Bent Hansen

Sølyst behandlingshjem
(10 børn)
Nordre Strandvej 155, 8240 Risskov
Tlf. (06) 17 46 22
Leder: M. Studsgård

Søndermarken, Arhus amtskommunes observationshjem (45 børn 3-15 år)
Marsells Boulevard 179, 8000 Arhus C
Tlf. (06) 14 31 44
Leder: Hørring Jørgensen

Lyngåskolen
Graham Bellsvej 1, 8200 Arhus N.
Tlf. (06) 16 55 54
Skoleleder: Jørgen Buttenschøn

Skoler:**Kommunale folkeskoler:**

Aby skole, 8230 Abyhøj
Skoleinspektør: Søren Isager
Tlf. (06) 15 70 11

Ajstrup skole, 8340 Malling
Førstelærer: A. Madsen
Tlf. (06) 93 18 00

Anneksskolen, 8260 Viby J
Skoleinspektør: Kaj Martin Christensen
Tlf. (06) 28 25 11

Bakkegårdsskolen, 8280 Trige
Skoleinspektør: Sv. U. Helledie
Tlf. (06) 23 13 11

Beder skole, 8330 Beder
Skoleinspektør: Knud Iversen
Tlf. (06) 93 60 55

Brobjergskolen, 8000 Arhus C.
Skoleinspektør: C. O. Rich
Tlf. (06) 19 01 66

Elev skole, 8520 Lystrup
Førstelærer: Richard Madsen
Tlf. (06) 23 01 11

Ellekærskolen
8210 Arhus V
Skoleinspektør: Nels Møller
Tlf. (06) 15 23 44

Elsted skole, 8520 Lystrup
Skoleinspektør: Erik Mouritzen
Tlf. (06) 22 15 33

Engdalskolen, 8220 Brabrand
Skoleinspektør: Sv. Aa. Lundager
Tlf. (06) 28 01 11

Finsensgades skole, 8000 Arhus C
Skoleinspektør: Henning Bjerring
Tlf. (06) 12 20 44

N. J. Fjordgades skole, 8000 Arhus C
Skoleinspektør: A. Holm
Tlf. (06) 13 63 22

Frydenlundskolen, 8210 Århus V
Skoleinspektør: Henning Lauridsen
Tlf. (06) 16 88 88

Gammelgårdsskolen, 8230 Abyhøj
Skoleinspektør: Johan Herold
Tlf. (06) 15 61 88

Gjellerupskolen 8220 Brabrand
Skoleinspektør: Bent Dohm
Tlf. (06) 25 36 66

Grønløkkeskolen, 8310 Tranbjerg J.
Skoleinspektør: Magne Uldall-Jessen
Tlf. (06) 29 41 11

Hasle skole, 8210 Århus V
Skoleinspektør: Henning B. Sørensen
Tlf. (06) 15 58 44

Hasselager skole
8361 Hasselager
Skoleinspektør: Heinrich Kaae Holm
Tlf. (06) 28 36 77

Holme skole, 8270 Højbjerg
Skoleinspektør: Erik Laursen
Tlf. (06) 27 03 88

Højvangskolen, Stautrup
8260 Viby J
Skoleinspektør: Otto Heide Ottosen
Tlf. (06) 28 30 22

Hårup skole, 8530 Hjortshøj
Skoleinspektør: W. Schirmer Nielsen
Tlf. (06) 99 95 22

Jellebakkeskolen, 8240 Risskov
Skoleinspektør: Erik Wendelboe
Tlf. (06) 21 11 33

Kaløvigskolen, 8541 Skødstrup
Heldagsskoleleder: John Sørensen
Tlf. (06) 99 10 47

Katrinebjergskolen, 8200 Århus N
Skoleinspektør: P. Vesterbak
Tlf. (06) 16 82 22

Kragelundskolen, 8270 Højbjerg
Skoleinspektør: C. Jacobsen
Tlf. (06) 27 00 22

Lisbjergskolen, 8200 Århus N
Skoleinspektør: J. Leth Gjørup
Tlf. (06) 23 10 20

Lystrup skole, 8520 Lystrup
Skoleinspektør: Tonny B. Petersen
Tlf. (06) 22 46 11

Læssøesgades skole, 8000 Århus C
Skoleinspektør: K. Mønster
Tlf. (06) 12 33 88

Malling skole, 8340 Malling
Skoleinspektør: Børge Hougård Pedersen
Tlf. (06) 93 16 11

Møllevangskolen, 8210 Århus V
Skoleinspektør: Kaj Fisker
Tlf. (06) 15 65 44

Mårslet skole, 8320 Mårslet
Skoleinspektør: Jørgen Brandt Lassen
Tlf. (06) 29 03 88

Nordgårdsskolen, 8220 Brabrand
Skoleinspektør: Hans Jørn Graversen
Tlf. (06) 25 70 22

Ny Munkegades skole, 8000 Århus C
Skoleinspektør: Sv. E. Bang Sørensen
Tlf. (06) 19 91 33

Næshøjskolen, 8462 Harlev J
Skoleinspektør:
Torben With Laursen
Tlf. (06) 94 17 44

Risskov skole, 8240 Risskov
Skoleinspektør: Asger Poulsen
Tlf. (06) 17 71 11

Rosenvangskolen, 8260 Viby J
Skoleinspektør: J. O. Solgård
Tlf. (06) 14 07 44

Rundhøjskolen, 8270 Højbjerg
Skoleinspektør: P. Pedersen
Tlf. (06) 27 29 66

Sabro-Korsvejskolen, 8471 Sabro
Skoleinspektør: Erik Pedersen
Tlf. (06) 94 82 11

Samsøgades skole, 8000 Århus C
Skoleinspektør:
Niels Anton Pedersen
Tlf. (06) 12 30 77

Skjoldhøjskolen, 8381 Mundelstrup
Skoleinspektør: Knud Breum
Tlf. (06) 24 26 11

Skovvangskolen, 8200 Århus N
Skoleinspektør: Anders Bach
Tlf. (06) 16 74 44

Skæring skole, 8250 Egå
Skoleinspektør: Gunnar M. Nielsen
Tlf. (06) 22 21 33

Skødstrup skole, 8541 Skødstrup
Skoleinspektør: Knud Erik Mortensen
Tlf. (06) 99 16 66

Skåde skole, 8270 Højbjerg
Skoleinspektør: Hans Therklidsen
Tlf. (06) 27 00 85

Solbjergskolen, 8355 Ny Solbjerg
Skoleinspektør: Eigil Hougaard
Tlf. (06) 92 79 22

Strandskolen, 8240 Risskov
Skoleinspektør: Gunnar Mikkelsen
Tlf. (06) 17 67 22

Sølystskolen, 8250 Egå
Skoleinspektør: Gustav Christensen
Tlf. (06) 22 08 66

Søndervangskolen, 8260 Viby J
Skoleinspektør: E. Kirklev
Tlf. (06) 29 09 11

Tilst skole, 8381 Mundelstrup
Kst. skoleinspektør: Erik Christensen
Tlf. (06) 24 17 33

Tovshøjskolen, 8220 Brabrand
Skoleinspektør: H. J. Eriksen
Tlf. (06) 25 22 11

Tranbjerg skole, 8310 Tranbjerg J
Skoleinspektør: Erik Kanstrup
Tlf. (06) 29 07 88

Vejlby skole, 8240 Risskov
Skoleinspektør: Knud Nymand
Tlf. (06) 21 41 88

Vestergaardskolen, 8260 Viby J
Skoleinspektør: Ellif Salomonsen
Tlf. (06) 14 19 77

Viby skole, 8260 Viby J
Skoleinspektør: Henry Christensen
Tlf. (06) 14 10 77

Virupskolen, 8530 Hjortshøj
Skoleinspektør: Kurt Nielsen
Tlf. (06) 22 04 00

Vorrevangskolen, 8200 Århus N
Skoleinspektør: Poul Erik Røhl
Tlf. (06) 16 81 33

Skolepsykologisk rådgivning:

Afdeling Midt:
Mejlgade 8, 8000 Århus C
Ledende skolepsykolog: E. Livbjerg
Tlf. (06) 12 88 55

Afdeling Nord:
Skæring skole, 8250 Egå
Afdelingsleder: Jens Røglids
Tlf. (06) 22 43 11

Afdeling Syd:
Rosenvangs Allé 198 B
8270 Højbjerg
Afdelingsleder: A. Beck Larsen
Tlf. (06) 27 41 33

Afdeling Vest:
Skjoldhøjskolen
8381 Mundelstrup
Afdelingsleder: F. Jakobi Sørensen
Tlf. (06) 24 23 11

Inspektør for hjælpeklasserne:

Jette Lontoft
Mejlgade 8, 8000 Århus C
Tlf. (06) 12 29 65

Inspektør for sygeundervisning:

E. Jepsen
Rosenvangs Allé 198 B, 8270 Højbjerg
Tlf. (06) 27 41 33

Skolekonsulent for hjælpeklasser:

Sv. Aa. Fisker-Sørensen
Mejlgade 8, 8000 Århus C
Tlf. (06) 12 29 65

Skolekonsulent for læseklasser:

Susanne Moth
Mejlgade 8, 8000 Århus C
Tlf. (06) 12 88 55

Skolekonsulenter for tale/høreklasser:

Inger Bruun
Grete Thorup
Mejlgade 8, 8000 Århus C
Tlf. (06) 12 88 55

Skolekonsulenter for læse/staveretarderede:

Birgit Haaning

Jens Lundby
Marianne Hansen
Peter Asmussen
Mejlgade 8, 8000 Århus C
Tlf. (06) 12 89 48

Skolekonsulent for centerklasser:

Bent Aage Larsen
Mejlgade 8, 8000 Århus C
Tlf. (06) 12 88 55

Pædagogiske fagkonsulenter

Paradisgades skole
Tlf. (06) 13 96 22

Skolebiblioteksinspektør:

Hakon Bollesen
Paradisgades skole
8000 Århus C
Tlf. (06) 13 83 22

Ungdomsskoler:

Abyhøj
Tlf. (06) 15 90 51

Århus Marthaforbund
Tlf. (06) 16 60 35

Reder-Malling
Tlf. (06) 93 13 01

Brabrand
Tlf. (06) 26 09 87

Elsted-Lystrup
Tlf. (06) 22 40 04

Hasle
Tlf. (06) 15 59 79

Hasselager-Stautrup
Tlf. (06) 28 31 34

Havveien
Tlf. (06) 22 18 81

Holme
Tlf. (06) 27 02 45

Kragelund
Tlf. (06) 27 01 87

Næshøj
Tlf. (06) 94 14 61

Rudolf Steiner-skolen
Tlf. (06) 14 09 00

Sabro-Korsvejen
Tlf. (06) 94 82 12

Sct. Annagade
Tlf. (06) 13 42 41

Skødstrup
Tlf. (06) 99 10 20

Solbjerg
Tlf. (06) 92 74 93

Tilst
Tlf. (06) 24 17 87

Trige
Tlf. (06) 23 15 12

Trøjborg-Møllevang
Tlf. (06) 12 22 03

Vejlby-Risskov
Tlf. (06) 21 10 38

Viby
Tlf. (06) 29 10 88

Vorrevangen
Tlf. (06) 10 40 77

Private skoler:

Aarhus Friskole
Søholmsvej, Staustrup, 8260 Viby J
Skoleleder: Anne Sofie Pedersen
Tlf. (06) 28 33 54

Elise Smiths skole
Nørrealle 25, 8000 Århus C
Skolebestyrer: G. Spelling Øster-
gaard, tlf. (06) 12 24 10

Forældreskolen
Marselis Boulevard 17, 8000 Århus C
Skolebestyrer: Kurt Emil Hougesen
Tlf. (06) 14 21 22

Interskolen
Engtoften 22, 8260 Viby J.
Skoleleder: J. Grand
Tlf. (06) 11 45 60

Jacobskolen
Malmøgade 10-18
8200 Århus N
Skolebestyrer Georg Kjeldsen
Tlf. (06) 10 57 28

N. Kochs skole
Aboulevarden 67, 8000 Århus C
Skolebestyrer: Stig Madsen
Tlf. (06) 13 54 69

Laursens Realskole
Hjelmensgade 12, 8000 Århus C
Skolebestyrer: J. Knudsen Agen
Tlf. (06) 12 31 51

Rudolf Steiner-Skolen
Strandvejen 100-102, 8000 Århus C
Skoleleder: Borge Marning
Tlf. (06) 14 09 00

Skt. Knuds skole
Rymsgade 24, 8000 Århus C
Skoleleder: Else Brask
Tlf. (06) 13 75 11

Århus Privatskole
Frejasvej 14
8230 Åbyhøj
Skolebestyrer: Preben Jalving
Tlf. (06) 15 05 42

Gymnasier:

Århus Katedralskole
Skolegyde 1, 8000 Århus C
Rektor: Helge Qvortrup
Tlf. (06) 12 64 77

Århus Statsgymnasium og HF.
Fenrisvej 33, 8210 Århus V
Rektor: Ole Juhl
Tlf. (06) 15 89 55

Marselisborg Gymnasium
Adm. af Århus Amtskommune
Birketinget 9, 8000 Århus C
Rektor: J. Agebo
Tlf. (06) 14 50 22

Risskov Amtsgymnasium
Tranekærvej 70, 8240 Risskov
Rektor: Just Vange
Tlf. (06) 17 50 77

Viby Amtsgymnasium
Søndervangsalle 45, 8260 Viby J
Rektor: Erik Jensen
Tlf. (06) 14 64 66

Langkær Gymnasium
Kileparken, Tilst, 8301 Mundelstrup
Rektor: P. V. Christiansen
Tlf. (06) 24 20 11

Højere læreanstalter:

Århus Universitet
Nordre Ringgade 1, 8000 Århus C
Tlf. (06) 13 43 11
Rektor: Professor Carl F. Wandel

Handelshøjskolen i Århus
Fuglsangsalle 4, 8210 Århus V
Tlf. (06) 15 55 88
Rektor: Prof. Niels Nielsen

Århus teknikum
Dalgas Avenue 2, 8000 Århus C
Tlf. (06) 13 62 11
Rektor: O. Jacobsen

Højskoler:

Ask højskole
8340 Malling
Tlf. (06) 92 71 95
Forstander: Povl-Otto Nielsen

Diakonhøjskolen, Lyseng Allé 15
8000 Århus C
Tlf. (06) 27 41 22
Forstander: Karsten Nissen

Testrup højskole
8320 Maarslet
Tlf. (06) 29 03 55
Forstander: Holger Knudsen

Unge Hjem Højskole
Brunbakkevej 21
Skåde, 8270 Højbjerg
Tlf. (06) 27 17 77
Forstander: Amdt Møller

Idrætshøjskolen
Vejlby Centervej
8240 Risskov
Tlf. (06) 17 58 00
Forstander: Jørgen Gårskær

Egå ungdomshøjskole
Eghøjvej 31, 8250 Egå
Tlf. (06) 22 01 26
Forstander: Per Krusager
Kolt ældrehøjskole
Beringvej 1, 8361 Hasselager J
Tlf. (06) 92 12 41
Forstander: Chresten Christensen

Seminarier:

Jydsk børnehaveseminarium
Fuglesangs alle 20, 8210 Århus V
Tlf. (06) 15 78 44
Rektor Finn Rasmussen

Jydsk fritidspædagogseminarium
Fuglesangs Allé 14
8210 Århus V
Tlf. (06) 15 71 66
Rektor: Marie Kjeldsen

Marselisborg seminarium
 Dalgas Avenue 12, 8000 Århus C
 Tlf. (06) 13 37 69
 Rektor: Henrik Hagemann
 Socialpædagogisk børnehavesemina-
 rium
 L. A. Ringsvej 56, 8270 Højbjerg
 Tlf. (06) 27 22 77
 Rektor: Birgit Begtrup
 Århus Socialpædagogiske
 Seminarium
 Flinsengade 14, 8000 Århus C
 Tlf. (06) 12 81 77
 Rektor: Asger Hansen
 Århus seminarium
 Trøjborgvej 82, 8200 Århus N
 Tlf. (06) 16 79 77
 Rektor: K. Nymann Madsen

Andre skoler:

Beder gartnerskole
 Beder Landevej 60, 8330 Beder
 Tlf. (06) 93 60 13
 Danmarks forvaltningshøjskole
 Høegh Guldbergsgade 4
 8000 Århus C
 Tlf. (06) 12 07 29
 Danmarks Journalisthøjskole
 Halmstadgade 11, 8200 Århus N
 Tlf. (06) 16 11 22
 Rektor: Arne Ejbye-Ernst
 Danmarks lærerhøjskoles afdeling
 i Århus
 Universitetsparken
 Ny Munkegade, 8000 Århus C
 Tlf. (06) 13 23 00
 Konst. afdelingsinspektør: Gudrun
 Pedersen
 Malling landbrugsskole
 8340 Malling
 Tlf. (06) 93 11 22
 Forstander: P. Dybro
 Specialarbejderskolen for Århus
 og omegn
 Biodstrupvej 20, Holme
 8270 Højbjerg
 Tlf. (06) 29 20 99
 Forstander: Henning Bach
 Unge Hjemets Efterskole
 Brunbakkevej 21
 Skåde, 8270 Højbjerg
 Tlf. (06) 27 17 77
 Forstander: Henrik Sommer
 Vejlbjby landbrugsskole
 8240 Risskov
 Tlf. (06) 17 82 46
 Forstander: Bent Jensen
 Århus akademi
 Göteborg alle 2-4, 8200 Århus N
 Tlf. (06) 16 68 11
 Rektor: Niels Rosenkjær
 Århus Kunsthøjskole
 Vestergade 29, 8000 Århus C
 Tlf. (06) 13 81 44
 Leder: Leo Andreassen

Århussegnens husholdningsskole
 Tretommervej 33, 8240 Risskov
 Tlf. (06) 17 84 46
 Forstander: Anna Kirstine Madsen
 Århussegnens ungdomsskole
 8330 Beder
 Tlf. (06) 93 60 60
 Forstander: H. Foged
 Århus købmandsskole
 Hans Brogesgade 2, 8000 Århus C
 Tlf. (06) 13 50 11
 Forstander: Chr. Petersen
 Århus købmandsskole
 Vesteralle 8, 8000 Århus C
 Tlf. (06) 12 91 88
 Forstander: Hans Peter Skøtt
 Århus købmandsskole
 Viemosevej 1, 8260 Viby J
 Tlf. (06) 14 33 99
 Forstander: N. Grey Sørensen
 Århus maskinmesterskole
 Borggade 6, 8000 Århus C
 Tlf. (06) 12 62 22
 Forstander: Poul Sørensen
 Århus tekniske skole
 Halmstadgade 6, 8200 Århus N
 Tlf. (06) 16 61 00
 Direktør: Håkon Håkonsson
 Arkitektskolen i Århus
 Nørreport 20, 8000 Århus C
 Tlf. (06) 13 08 22
 Professor: Niels-Ole Lund
 Danmarks sygeplejerskehøjskole
 Vennelystparken, 8000 Århus C
 Tlf. (06) 12 17 11
 Rektor: Merete Lyng-Nyebøe
 Det Jydske kunsthøjskole
 Mejlgade 32-34, 8000 Århus C
 Tlf. (06) 13 69 19
 Musikonservatoriet
 Fuglsangsalle 26, 8210 Århus V
 Tlf. (06) 15 53 88
 Rektor: Prof. Tage Nielsen
 Århus tandlægehøjskole
 Vennelyst Boulevard, 8000 Århus C
 Tlf. (06) 13 25 33
 Rektor: Prof., dr. odont. Ole Fejer-
 skov
 Den sociale højskole, Århus
 Søndervangen 90, 8260 Viby J
 Tlf. (06) 14 23 66
 Rektor: Ole F. Hermansen
 Center for voksendannelse
 Århus forberedelseskursus
 (amtskommunalt)
 Ingerslev Boulevards skole
 Tlf. (06) 13 58 26
 Skoleleder: S. Winther Rasmussen
 Århus forberedelseskursus Nord
 (amtskommunalt)
 Nr. Allé 31
 Tlf. (06) 19 16 22
 Kursusleder: B. Sauer.

Aars

Rådhuset

Himmerlandsgade 27

9600 Aars

Tlf. (08) 62 12 11

Postgiro: 8 04 86 06

Borgmesterkontor:

Kommunekontor:

Folkeregister:

Kulturel forvaltning:

Skattekontor:

Socialkontor:

Teknisk forvaltning:

9600 Aars

Tlf.: (08) 62 12 11

10-14, torsdag tillige 16-18

Kommunekode: 861

Amtskommune: Nordjylland

Retskreds: Nibe

Politikreds: Løgstør

Skattekreds: Hobro

Vurderingskreds: Farsø-Aars

Folketal 1/10-80: 12.187

Areal i ha: 22.068,7

Kommunevalget 7. marts 1978:

Af 7.982 vælgere stemte 6.215, heraf 6.174 gyldige stemmer. Stemmepercent: 77,9. A 1.953 (6), B 564 (2), C 492 (1), V 2.275 (8), Z 544 (1), G (Upolitisk borgerliste i Aars kommune) 346 (1), [B1+B2], [V1+V2+V3+V4+V5]. (C+V1,V2,V3,V4,V5).

Byrådets 19 medlemmer:

Borgmester: Rask, Alfred Chr., fhv. gårdejer, Sdr. Boulevard 66, 9600 Aars. Tlf. (08) 62 33 29. (V). FØ.

1. viceborgmester: Nielsen, Ejvind, regnskabskonsulent, Sdr. Boulevard 47, 9600 Aars. Tlf. (08) 62 17 38. (V). Ø, T, FS.

2. viceborgmester: Glerup, Martin, journalist, Brorsonsvej 32, 9600 Aars. Tlf. (08) 62 16 66. (A). FSo, K, F.

Andersen, Jens Broust, assistent, Løgstørvej 155 B, 9600 Aars. (Z). T, K, F.

Andersen, Poul, tømrermester, Kornmarken 10, Hornum, 9600 Aars. (C). E, B, S.

Bjerglund, M., snedkermester, V. Boulevard 9, 9600 Aars. Tlf. (08) 62 10 27. (V). So, T, Li.

Dybbro, Søren, gårdejer, Dron. Thyras vej 2, 9600 Aars. Tlf. (08) 62 15 36. (V). Ø, FE, B, Li.

Gislum, Søren, gårdejer, Gislum, 9600 Aars. Tlf. (08) 65 62 02. (V). So, T.

Jensen, Laurits, murersvend, Nygade 9, Østrup, 9600 Aars. (A). E, B.

Jørgensen, Henning P., adjunkt, Peder Stubsvej 34, 9600 Aars. (B). So, E, B, V.

Kragh, Else, lærer, Oustrupvej 47, 9600 Aars. (V). So, K, F, S.

Larsen, P. Ryberg, fagforeningskasserer, Haubrovej 101, 9600 Aars. (A). T, Li.

Nielsen, Harry Aa., gårdejer, V. Sottrupvej 19, 9600 Aars. (V). T, F.

Nielsen, Knud Aa., politiasistent, Park Allé 23, 9600 Aars. Tlf. (08) 62 14 02. (A). Ø, FT, Li, U.

Schmidt, P. Bjørn, speditør, Skivumvej 92, Skivum, 9240 Nibe. (C). Ø, Li.

Schødt, Simon S., banemester, Hvalpsundvej 1, Hornum, 9600 Aars. Tlf. (08) 66 10 89. (A). Ø, So.

Skovhus, Otto, gårdejer, Lyngholmvej, Blære, 9600 Aars. Tlf. (08) 66 62 74. (V). Ø, FK, S, U.

Storgaard, Svend, skatteinspektør, Peder Stubsvej 56, 9600 Aars. Tlf. (08) 62 24 10. (A). E, K, FB, S.

Svendsen, Rigmor, sygeplejerske, Søndergade 3, 9600 Aars. Tlf. (08) 62 19 07. (B). So.

Nedsatte udvalg

og kommissioner: (formænd)

Økonomiudvalget:

Borgmester, fhv. gårdejer Alfred Rask.

Stående udvalg:

Det sociale udvalg: Journalist Martin Glerup.

Udvalget for tekniske anliggender:

Politiasistent Knud Aa. Nielsen.

Udvalget for faste ejendomme:

Gårdejer Søren Dybbro.

Udvalget for kulturelle anliggender:

Gårdejer Otto Skovhus.

Andre udvalg og kommissioner:**Brandkommission:** Skatteinspektør

Svend Storgaard.

Ligningskommission: Ejendoms-

handler Gerhard Dahl.

Skolekommission: Regnskabskonsulent

Ejvind Nielsen.

Sekretær for byrådet:

Age Christiansen.

Kommunens revision:

Revisionsaktieselskabet af 1/12 1962,

Vesterbro 62, 9000 Aalborg. Tlf. (08)

12 96 33.

Den kommunale administration:**Kæmner:** Age Christiansen.**Borgmesterkontor:**

Sekretariatschef: Knud Madsen.

Overass.: Bente Bøgh.

**ØKONOMISK/ADMINISTRATIV
FORVALTNING:****Økonomisk forvaltning:****Kæmner:** Age Christiansen.**Bogholderi og kasse:**

(herunder lønninger):

Bogholder: Egon Toft.**Skattekontor:**(herunder ligningsafdeling, arbejdsgl-
verkontrol og opkrævning):**Skatteinspektør:** Svend Storgaard.**Fuldmægtig:** Poul Juul.**Fuldmægtig:** Magnus Andersen.**Arbejdsgiverkontrol:**

Overass.: Bent E. Rask.

Pantefoged:

Overass. Helweg Madsen.

Sekretariat:(herunder folkeregister og ejendoms-
beskatning):

Sekretariatschef: Knud Madsen.

Folkeregister:

Overass. Peter Christensen.

**SOCIAL- OG SUNDHEDS-
FORVALTNING:****Socialforvaltning:****Socialinspektør:** Mogens Henriksen.**Fuldmægtig:**

Peter Østergaard.

Sygesikring og dagpenge:

Overassistent: Ib Rasmussen.

**Bistandsafdeling, pensioner, institu-
tioner, budget og regnskab:**

Overassistent: Flemming Beltoft.

Børnebidrag og børnetilskud:

Overassistent: Dorrit Lillholt.

Hjemmesygepleje og hjemmehjælp:**Ledende hjemmesygeplejerske:**

Else Kirk.

Dagplejeformidling:**Dagplejeleder** Gurli Thomsen.**Børnetandpleje:****Klinikchef:** Mogens Østergaard, tlf.

(08) 62 38 48.

TEKNISK FORVALTNING:**Kommuneingeniør:** Bernhard Peder-

sen.

Bygningsinspektør:**Bygningsinspektør:** O. Bjerregaard

Jensen.

Brandinspektør:**Brandinspektør:** O. Bjerregaard

Jensen.

KULTUREL FORVALTNING:**Skolevæsenet:****Skoledirektør:** Stig Arne Tophøj

Tlf. (08) 62 12 11

Ungdomsskoleleder:**Lærer:** Preben S. Madsen.**Stenildvad, 9600 Aars**

Tlf. (08) 62 23 23

Biblioteksvæsenet:**Aars folkebibliotek****Søndergade 24, 9600 Aars**

Tlf. (06) 62 36 07

Bibliotekar: Jens Bråten.**Levnedsmiddelkontrol:****Aalborg kommune****Hygiejnisk forvaltning****Ollerupvej 8**

9220 Aalborg Øst

Sociale institutioner, skoler m. v. i**Aars kommune:****Sociale Institutioner:****Plejehjem:****Plejehjemmet »Ulstruplund«****Hornum, 9600 Aars (21 pladser)**

Tlf. (08) 66 10 43

Bestyrer: Christen Mortensen**Plejehjemmet »Grønhøj«****Østrup, 9600 Aars (29 pladser)**

Tlf. (08) 65 80 25

Bestyrer: Christian Mogensen**Plejehjemmet »Solvang«****Gislumvej 37, 9600 Aars (40 pladser)**

Tlf. (08) 62 12 14

Bestyrer: Osvald Nielsen

Plekehjemmet »Østermarken«
 Østre Boulevard 5, 9600 Aars
 (39 pladser)
 Bestyrerinde: Edna Nielsen
 Tlf. (08) 62 20 76

Børne-, ungdoms- og forsorgs-
institutioner:

Vestermarksskolen
 Vestre Boulevard 17, 9600 Aars
 68 åndssvage børn
 Tlf. (08) 62 17 80
 Skoleleder: Søren C. Olesen

Skoler:

Kommunale folkeskoler:

Blære skole
 Blære, 9600 Aars
 Tlf. (08) 66 62 67
 Førstelærer: Gunnar Højgaard

Giver skole
 Giver, 9600 Aars
 Tlf. (08) 62 16 96
 Førstelærer: Kurt Strange Nielsen

Gundersted skole
 Gundersted, 9240 Nibe
 Tlf. (08) 66 91 97

Førstelærer: Karsten Lannig
 Nielsen

Havbro skole
 Havbro, 9600 Aars
 Tlf. (08) 66 41 34
 Førstelærer: Chr. Veller Hansen

Hornum skole
 Hornum, 9600 Aars
 Tlf. (08) 66 10 36
 Skoleinspektør: Niels Skånning
 Nielsen

Skivum skole
 Skivum, 9240 Nibe
 Tlf. (08) 66 61 94
 Førstelærer: Karl H. Andersen

Vegger skole
 Vegger, 9240 Nibe
 Tlf. (08) 66 60 70
 Førstelærer: Jørn Tillegreen

Vestrup Centralskole
 Vestrup, 9600 Aars
 Tlf. (08) 65 82 04
 Skoleinspektør: Jørgen Holdt-
 Simonsen

Aars kommuneskole
 Kirkevej 4, 9600 Aars
 Tlf. (08) 62 12 95
 Skoleinspektør: Ole Stenholt.

Østermarksskolen
 Østermarken, 9600 Aars
 Tlf. (08) 62 20 30
 Skoleinspektør: Henning Gindrup

Private skoler:

Havbro Friskole
 Havbro, 9600 Aars
 Tlf. (08) 66 40 91
 Leder: Erik Rytter Bach

Søttrup Friskole
 Hornum, 9600 Aars
 Tlf. (08) 66 10 54
 Leder: Torben Findal

Gymnasier:

Vesthimmerlands Gymnasium
 9600 Aars
 Tlf. (08) 62 14 26
 Rektor: V. Mathiesen

Andre skoler:

Himmerlands Ungdomsskole
 Havbro, 9600 Aars
 Tlf. (08) 66 40 60
 Forstander: Julius Bidstrup

Aars Handelsskole for Hanherred og
Vesthimmerland
 Østre Boulevard, 9600 Aars
 Tlf. (08) 62 18 00
 Forstander: B. Fuglsang Christian-
 sen

Aars Tekniske Skole
 Østre Boulevard, 9600 Aars
 Tlf. (08) 62 18 00
 Forstander: B. Fuglsang Christian-
 sen

Årslev

Bystævnet 21

5792 Årslev

Tlf. (09) 98 14 27

Postgiro: 7 03 40 67

Åbningstid for samtlige afdelinger:
 9—11.30, torsdag tillige 14—18

Skolevæsenets kontor:

Rolfsted skole, tlf. (09) 98 13 92

Kommunekode: 497

Amtskommune: Fyn

Retskreds: Odense

Politikreds: Odense

Skattekreds: Nordfyn

Vurderingskreds: Årslev

Folketal 1/10-80: 8.541

Areal i ha: 7.428,0

Kommunevalget 7. marts 1978:

Af 5.517 vælgere stemte 4.352, heraf
 4.315 gyldige stemmer. Stemmepro-
 cent: 78,9. A 1.605 (6), B 420 (2), C 385
 (1), E 140 (0), V 1.234 (5), Z 318 (1), T
 (Tværpolitisk liste) 213 (0). (B+E),
 (C+V+Z).

Kommunalbestyrelsens

15 medlemmer:

Borgmester: Christensen, Erling, skolekonsulent, Vinkelvej 2, 5792 Arslev. Tlf. (09) 99 17 34. (A). FØ, So, FB.

Viceborgmester: Jensen, Thorvald, fuldmægtig, Skovgårdsvej 3, 5863 Ferritslev. Tlf. (09) 98 18 25. (A). T, V, Pl, Li.

Andersen, Kr. Nyboe, restauratør, Freltoftevej 39, 5653 Nr. Lyndelse. Tlf. (09) 90 11 47. (B). Ø, FK, S.

Jensen, Per Lykke, arkitekt, Kløvervej 19, 5792 Arslev. Tlf. (09) 99 16 40. (C). So, B, Li.

Jensen, Svend Krag, gårdejer, Lods-kovvej 25, 5863 Ferritslev. Tlf. (09) 98 10 19. (V). Ø, T, B.

Knold, Arne, dyrlæge, Brovej 7, 5792 Arslev. Tlf. (09) 99 15 01. (V). Ø, K, F, S.

Knudsen, Knud, murer, Kirkevænget 2, 5863 Ferritslev. Tlf. (09) 98 20 33. (A). Ø, FPl, F.

Larsen, Hanne, kontorassistent, Hudevad Byvej 2, 5792 Arslev. Tlf. (09) 97 22 28. (V). So, Pl, F, Skn.

Lauritsen, Eva, lærer, Gammelgårdsvej 27, 5792 Arslev. Tlf. (09) 90 17 08. (B). So, Pl.

Møhring-Jensen, Grete, fru, Overvejen 32, 5792 Arslev. Tlf. (09) 99 15 40. (A). FSo, F, Skn., K.

Nielsen, Ove K., husmand, Freltoftevej 8, 5653 Nr. Lyndelse. Tlf. (09) 90 10 20. (V). FT.

Nielsen, Ove P., værkfører, Smedevænget 4, 5792 Arslev. Tlf. (09) 90 15 51. (A). K, FS, V, Skn., FU.

Pedersen, Asger, E., værkfører, Vandværksvej 8, Nr. Soby, 5792 Arslev. Tlf. (09) 90 15 62. (Z). PL, So, U.

Rasmussen, Knud, chauffør, Torpegårdsvej 39, 5792 Arslev. Tlf. (09) 97 26 03. (A). B, T, So.

Simonsen, Gunnar, gårdejer, Hestehavevej 15, 5792 Arslev. Tlf. (09) 99 10 95. (V). T, K, S, Skn.

Nedsatte udvalg

og kommissioner: (formænd)

Økonomiudvalget:

Borgmester, skolekonsulent Erling Christensen.

Stående udvalg:

Det sociale udvalg: Fru Grete Møhring-Jensen.

Udvalget for tekniske anliggender: Husmand Ove K. Nielsen.

Udvalget for kulturelle anliggender: Restauratør Kr. Nyboe Andersen.

Planlægningsudvalget: Murer Knud Knudsen.

Andre udvalg og kommissioner:

Brandkommission: Borgmester, skolekonsulent Erling Christensen.

Fritidsnævn: Th. Paulsen.

Ligningskommission: Ejner Hansen.

Skolekommission: Værkmester Ove P. Nielsen.

Sekretær for kommunalbestyrelsen: Kommunaldirektør S. A. Iversen.

Kommunens revision:

Kommunernes Revisionsafdeling, Odense.

Den kommunale administration:

Kommunaldirektør: S. A. Iversen.

Borgmesterkontor:

Sekretær: Lise Mose.

Folkeregister:

Assistent: Kirsten Præst.

ØKONOMISK/ADMINISTRATIV FORVALTNING:

Bogholderkontor:

Bogholder: Torben Gregersen.

Kasserer:

Assistent: Anne-Lise Bækkelund.

Inkassoafdeling:

Pantefoged: H. L. Mose.

Skattekontor:

Skatteinspektør: Jørgen Bækkelund.

SOCIAL- OG SUNDHEDS-FORVALTNING:

Socialinspektør: Lauge Olesen.

Souschef: Gunner Andersen.

Socialrådgivere: Per Chr. Nielsen.

Conné Sørensen.

Asger Steen.

Sagsbehandler: Rich. Møller Jensen.

Omsorgsassistent: Ebba Pihl.

Sygesikring:

Fuldmægtig: Thorvald Jensen.

TEKNISK FORVALTNING:

Kommuneingeniør: E. B. Mægaard.

Bygningsinspektorat:

Bygningsinspektør: Kommuneingeniør E. B. Mægaard.

Brandinspektorat:

Brandinspektør: Ove Storm Jørgensen.

KULTUREL FORVALTNING:

Overassistent: Max Mortensen.

Skolevæsenet:

Ledende skoleinspektør: Arne Hansen.

Ungdomsskoleinspektør: Dan Lind.

Biblioteksvæsenet:

Årslev bibliotek
Kirkevej 14, 5792 Årslev
Tlf. (09) 99 14 20
Bibliotekar: Annelise Dreijer.

Sociale institutioner, skoler m.v. i Årslev kommune:**Sociale Institutioner:****Plejehjem:**

Humlehaven
Albanivej 17, Nr. Lyndelse
Tlf. (09) 90 12 41
Bestyrer: Helle Borggreen
(52 pladser)

Aahaven
Adalen 3, Ferritslev
Tlf. (09) 98 15 11
Bestyrer: K. Paulsen
(38 pladser)

Skoler:**Kommunale folkeskoler:**

Bøgehøjskolen
Overvejen, 5792 Årslev
Tlf. (09) 99 14 76
Skoleinspektør: N. F. Hedelund Madsen
Carl Nielsen-skolen
Lumbyvej, 5653 Nr. Lyndelse
Tlf. (09) 90 12 97
Skoleinspektør: Kurt H. Sørensen
Nr. Søby skole
Røjlevej, Nr. Søby, 5792 Årslev
Tlf. (09) 90 10 17
Skoleinspektør: Ole Holtoug
Rolfsted skole
Skolevej, Rolfsted pr. 5863 Ferritslev
Tlf. (09) 98 13 92
Skoleinspektør: Arne Hansen

Private skoler:

Lillevangskolen
Nr. Lyndelse friskole
Kirkestien 2, 5653 Nr. Lyndelse
Tlf. (09) 90 11 82
Forstander: Carlo Larsen
Ibjergskolen
Sdr. Nærå fri- og efterskole
Torpegårdsvej 19, Sdr. Nærå pr. 5792 Årslev
Tlf. (09) 99 11 44
Forstander: H. Glent-Madsen
Lundsbjergskolen
(Ferritslev friskole)
Lundsbergvej 42
5863 Ferritslev
Tlf. (09) 98 15 98
Forstander: K. E. Madsen

Andre skoler:

Årslev kommunale musikskole
Kirkevej 16, 5792 Årslev
Tlf. (09) 99 10 37 (9-9,40)
Leder: Niels Kronvald
(privat tlf. (09) 99 10 77 18-18.30)
Årslev kommunale ungdomsskole
Leder: Dan Lind, Drosselvænget 5,
5853 Nr. Lyndelse
Tlf. (09) 90 16 39

Aarup

Indre Ringvej 2

5560 Aarup

Tlf. (09) 43 10 14

Postgiro: 4 00 59 37

10-12, torsdag tillige 16-18

Kommunekode: 499

Amtskommune: Fyn

Retskreds: Assens, Middelfart

Politikreds: Assens

Skattekreds: Nordfyn

Vurderingskreds: Glamsbjerg-Vissenbjerg-Aarup

Folketal 1/10-80: 5.155

Areal i ha: 8.048,8

Kommunevalget 7. marts 1978:

Af 3.510 vælgere stemte 2.741, heraf 2.731 gyldige stemmer. Stemmeprocent: 78,1. A 753 (5), B 160 (1), C 277 (1), V 384 (2), Z 236 (1), G (Upolitisk borgerliste) 817 (5), T (Socialistisk fællesliste) 104 (0), V1 (Venstre Rørup) 53 (0), V2 (Venstre Orte) 125 (1), V3 (Venstre Kerte) 116 (1), V4 (Venstre Aarup) 88 (0), Brevstemmer Venstre 2. [V1+V2+V3+V4].

Kommunalbestyrelsens**15 medlemmer:**

Borgmester: Rasmussen, Egon, gård-ejer, Ladegård Mark 27, 5560 Aarup. Tlf. (09) 47 10 91. (G). FØ, So.

Viceborgmester: Møller, Asger, gård-ejer, Frøbjergvej 54, 5560 Aarup. Tlf. (09) 45 13 05. (V). Ø.

Andersen, C. C. Horn, advokat, Bred-gade 41, 5560 Aarup. Tlf. (09) 43 10 80. (G). FT.

Andersen, Poul Henning, sparekasse-fuldmægtig, Sandlokken 15, 5560 Aarup. Tlf. (09) 43 15 95. (G). K, FF, FS.

Hansen, Aksel, gårdejer, Hjerupvej 5, 5560 Aarup. Tlf. (09) 79 11 58. (V). Ø, So, Li.

Jensen, Steen Kjær, arkitekt, Kærlig-hedsstien 1, 5560 Aarup. Tlf. (09) 43 18 38. (G). K.

Jørgensen, J. Østerby, arbejdsmand, Hjerupgyde 11, 5560 Aarup. Tlf. (09) 79 12 73. (A). So, K.

Krag, Alfred, købmand, Aløkkevej 9, 5560 Aarup. Tlf. (09) 43 13 69. (C). T, K, Li.

Kristiansen, H. Borup, konsulent, Ve-stergade 31, 5560 Aarup. Tlf. (09) 43 13 77. (A). Ø, FK.

Larsen, Christian Alfred, gårdejer, Alsbovej 42, 5591 Gelsted. Tlf. (09) 49 11 66. (Z). FSo, T.

Larsen, Erik, lærer, Lupinvej 8, 5560 Aarup. Tlf. (09) 43 11 76. (B). Ø, T.

Lund, Gunnar, lærer, Vestergade 49, 5560 Aarup. Tlf. (09) 43 20 00. (A). T, Li.

Lundgaard, Sigurd, assistent, Lupinvej 10, 5560 Aarup. Tlf. (09) 43 18 35. (G). So.

Nielsen, Henning, Skovhusevej 24, 5560 Aarup. Tlf. (09) 45 13 04. (A). So.

Nielsen, Preben, arbejdsmand, Gel-stedvej 31, 5560 Aarup. Tlf. (09) 43 11 67. (A). So, Li.

Nedsatte udvalg**og kommissioner: (formænd)****Økonomiudvalget:**

Borgmester, gårdejer Egon Rasmussen.

Stående udvalg:

Det sociale udvalg: Gårdejer Chri-stian Alfred Larsen

Udvalget for tekniske anlæggender: Advokat C. C. Horn Andersen.

Udvalget for kulturelle anlæggender: Konsulent H. Borup Kristiansen.

Andre udvalg og kommissioner:

Fritidsnævn: Sparekassefuldmægtig Poul Henning Andersen.

Ligningskommission: Politassistent Niels Nedergaard.

Skolekommission: Sparekassefuld-mægtig Poul Henning Andersen.

Sekretær for kommunalbestyrelsen:

Kommunaldirektør V. Nielsen.

Kommunens revision:

Kommunernes Revisionsafdeling A/S.

Den kommunale administration:

Kommunaldirektør: Viggo Nielsen.

ØKONOMISK/ADMINISTRATIV FORVALTNING:

Kommunaldirektør: Viggo Nielsen.

Bogholderiet: Eksp.sekr. Kaj Elberg
Skattekontor og folkeregister:
Skatteinspektør Kjeld Hansen.

SOCIAL- OG SUNDHEDS-FORVALTNING:**Sociale forvaltning:**

Socialinspektør: Alfred Brauer.

TEKNISK FORVALTNING:**Kommuningeniør:**

Børge Rettrup.

Bygningsinspektør:

Bygningsinspektør: Kommunenge-niør Børge Rettrup.

Brandinspektør:

Brandinspektør: Kommuningeniør Børge Rettrup

KULTUREL FORVALTNING:**Skolevæsenet:**

Ledende skoleinspektør: H. Kvist-Jensen.

Ungdomsskoleinspektør:

Bent J. Lunding, Lærkevej 8, Aarup.

Biblioteksvæsenet:

Aarup Bibliotek
Bredgade 73,
Tlf. (09) 43 23 43.
Bibliotekar: Jørgen Wadowski.

Levnedsmiddelkontrol:

Levnedsmiddelkontrolenheden
i Odense.

Sociale institutioner, skoler m. v. i**Aarup kommune:****Sociale institutioner:****Plejehjem:**

Plejehjemmet Birkely
Birkevej 3, 5560 Aarup
Tlf. (09) 43 13 79

Bestyrerinde: Lillian Andersen
25 pladser

Plejehjemmet Holmely
Indre Ringvej 8
5560 Aarup
Tlf. (09) 43 20 22

Forstander: Poul Kofod
38 pladser

Børne-, ungdoms- og forsorgs-
institutioner:

Lokalinstitutionen Aaruplund
5560 Aarup
Tlf. (09) 43 11 28
Forstander: Johnny S. Christensen

Skoler:**Kommunale folkeskoler:**

Aarupskolen
Møllebakken 33, 5560 Aarup
Tlf. (09) 43 15 02

Skoleinspektør: H. Kvist-Jensen

Kerteskolen
Kertevej 59, 5560 Aarup
Tlf. (09) 43 10 45

Skoleinspektør: O. Holm Hansen

Orteskolen
Orte Vejsmark 20, 5560 Aarup
Tlf. (09) 45 13 28

Skoleinspektør: K. M. Pedersen

Rørupskolen
Geldstedvej 12, 5560 Aarup
Tlf. (09) 43 11 83

Skoleinspektør: Jørgen Himmel-
strup

Aaskov**Rådhuset**

Solbakken 30

6933 Kibæk

Tlf. (07) 19 13 00

Postgiro: 6 05 67 25

Borgmesterkontor:**Kommunekontor:****Folkeregister:****Skattekontor:****Socialkontor:****Teknisk forvaltning:****Kulturel forvaltning:**

9-13, torsdag tillige 16-18

Kommunekode: 685**Amtskommune: Ringkøbing****Retskreds: Herning****Politikreds: Herning****Skattekreds: Herning****Vurderingskreds: Brande-Aaskov****Folketal 1/7-80: 6.628****Areal i ha: 23.592****Kommunevalget 7. marts 1978:**

Af 4.206 vælgere stemte 3.544, heraf 3.529 gyldige stemmer. Stemmeprocent: 84,3. A 298 (1), Q 151 (0), V1 (Sdr. Felding, Stakroge) 402 (2), V2 (Assing, Kibæk) 766 (3), Z1 (Kibæk, Assing) 386 (2), Z2 (Sdr. Felding, Stakroge, Sandet) 200 (1), Z3 (Skarrild, Karstoft) 92 (0), G (Fællesliste for Kibæk og omegn) 174 (0), H (Fællesliste for Sdr. Felding og omegn) 546 (2), J1 (Skarrild Nord) 237 (1), J2 (Skarrild Syd) 209 (1), T (T for Trivsel) 68 (0). [J1+J2], [V1+V2], [Z1+Z2+Z3].

**Kommunalbestyrelsens
13 medlemmer:**

Borgmester: Jørgensen, Chr., gårdejer,
Vardevej 37, 6933 Kibæk. Tlf. (07)
19 12 10. (V2). FØ, FB.

1. viceborgmester: Jensen, Hans Fr.,
fhv. gårdejer, Vestergade 24, 7280 Sdr.
Felding. Tlf. (07) 19 81 24. (H). Ø, FSo,
L1, F.

2. viceborgmester: Hvegholm, Kjeld, fhv. købmand, Vestergårdsvej 9, Karstoft, 6933 Kibæk. Tlf. (07) 19 63 73. (J2). T, FK, Li, V.

Alstrup, Carl, fabrikant, Sandfeldparken 17, 6933 Kibæk. Tlf. (07) 19 11 00. (Z1). Ø, T, B.

Frederiksen, Ruth Julie, husmoder, Solbakken 20, 6933 Kibæk. Tlf. (07) 19 11 95. (V2). So, K, F.

Ibsen, Ib, bankbestyrer, Vestergade 16, 7280 Sdr. Felding. Tlf. (07) 19 81 20. (H). T, E, B.

Jacobsen, Jacob Erhard, gårdejer, Skjernvej 41, 7280 Sdr. Felding. Tlf. (07) 19 81 46. (V1). E, K, Li, S, U.

Jensen, Gunnar Ahle, gårdejer, Skovvejen 11, 6933 Kibæk. Tlf. (07) 19 40 98. (Z2). E, U.

Jensen, Marthinus Vestergård, gård-ejer, Sandetvej 22, 7270 Stakroge. Tlf. (05) 34 70 76. (V1). So, FT, B, S.

Kollnd, Carl Erik, gårdejer, Vejlgårdsvej 2, 6933 Kibæk. Tlf. (07) 19 12 23. (V2). T, FE, S.

Oksen, Jane, lægesekretær, Skolegade 19, 7280 Sdr. Felding. Tlf. (07) 19 80 32. (Z1). So, K, F.

Petersen, Wilmer Dam, landpostbud, Kastanje Allé 39, 6933 Kibæk. Tlf. (07) 19 16 10. (A). So, K, Li.

Søgaard, Flemming, direktør, Hovedgaden 48, Skarrild, 6933 Kibæk. Tlf. (07) 19 63 33. (J1). E, F.

Nedsatte udvalg og kommissioner: (formænd)

Økonomiudvalget:

Borgmester, gårdejer Chr. Jørgensen.

Stående udvalg:

Det sociale udvalg: Fhv. gårdejer Hans Fr. Jensen.

Udvalget for tekniske anliggender:

Gårdejer Marthinus Vestergård Jensen.

Udvalget for faste ejendomme:

Gårdejer Carl Erik Kollnd.

Udvalget for kulturelle anliggender:

Fhv. købmand Kjeld Hvegholm.

Andre udvalg og kommissioner:

Brandkommission: Borgmester, gårdejer Chr. Jørgensen.

Ligningskommission: Murermester Dag E. Nielsen.

Skolekommission: Gårdejer Richard Gaardsvig.

Fritidsnævn: Lærer Hans Aage Andersen.

Ungdomsskolenævn: Lærer Mogens Pedersen.

Voksenundervisningsnævn: Husmoder Ebba Olsen.

Sekretær for kommunalbestyrelsen: Gilbert Madsen.

Kommunens revision:

Kommunernes Revisionsafdeling.

Den kommunale administration:

Kommunaldirektør: Gilbert Madsen.

Sekretariat:

Kommunaldirektør Gilbert Madsen.
Fuldmægtig: Hanne Vestergård.

ØKONOMISK/ADMINISTRATIV FORVALTNING:

Kasserer- og bogholderkontor:

Kommunebogholder: Paul Erik Hansen.

Souschef: Fuldmægtig Peter Möller.

Kasserer: Overassistent Henning Pedersen.

Skattevæsenet:

Skatteinspektør: Hans Erling Hansen.

Souschef: Fuldmægtig Tage Frederiksen.

Arbejdsgiverkontrollør: Fuldmægtig Tage Frederiksen.

Ejendomsskat: Overassistent Gunnar Jensen.

Pantefoged: Henning FINDERUP Christensen.

Folkeregisterfører: Assistent Karen Crone.

Kulturel forvaltning:

Overassistent, fru Betty Madsen.

SOCIAL- OG SUNDHEDS-FORVALTNING:

Socialinspektør: Aage Christensen

Souschef: Fuldmægtig Anders Johnsen.

Beskæftigelseskonsulent: Anny Svendsen.

TEKNISK FORVALTNING:

Kommuneingeniør: Arne Jørgensen.
Souschef: Ingeniør Ole Behrmann.

Bygningsinspektorat:

Bygningsinspektør: Kommuneingeniør Arne Jørgensen.

Brandinspektorat:

Brandinspektør: Kommuneingeniør Arne Jørgensen.

Materialegård:

Vejformand: Anthon Andersen.
Gartnerformand: Mogens Lorensen.

KULTUREL FORVALTNING:**Skolevæsenet:**

Ledende skoleinspektør: F. Skyt Pedersen, Sdr. Felding, tlf. (07) 19 82 46.

Ungdomsskoleinspektør: Mads Søndergaard, 7280 Sdr. Felding, tlf. (07) 19 81 34

Biblioteksvæsenet:

Bogbusbetjening
fra Herning Centralbibliotek

Sociale institutioner, skoler m. v. i Aaskov kommune:

Plejehjemmet »Engholm«
Nørregade 11, 7280 Sdr. Felding
Tlf. (07) 19 81 08 - 24 pladser
Kst. bestyrerinde: Kirsten Søndergaard
Bestyrer fra 1/4 1981: Arne Bak Nielsen.

Kibæk Alderdomshjem
Kastaniealle 25-27, 6933 Kibæk
Tlf. (07) 19 12 70 - 25 pladser
Bestyrer: Poul Bech.

Plejehjemmet »Sandfeldgården«
Sandfeldparken 21, 6933 Kibæk
Tlf. (07) 19 14 11, 36 pladser
Bestyrer: Mølgård Laustsen

Børne-, ungdoms- og forsorgsinstitutioner:

Optagelseshjemmet »Lyng«
7270 Stakroge
Tlf. (05) 34 70 04
Forstander: B. Bollesen

Skoler:**Kommunale folkeskoler:**

Kibæk centralskole
Velhustedvej, 6933 Kibæk
Tlf. (07) 19 11 37
Skoleinspektør: Aage Ib Pedersen
Skarrild skole
Skarrild, 6933 Kibæk
Tlf. (07) 19 63 15
Skoleinspektør: Bendt Christiansen
Sdr. Felding centralskole
Skolegade, 7280 Sdr. Felding
Tlf. (07) 19 80 08
Skoleinspektør: Folmer Skyt Pedersen
Stakroge skole
7270 Stakroge
Tlf. (05) 34 70 41
Kst. skoleleder: Erling Thomasen.

Private skoler:

Karstoft friskole
6933 Kibæk
Tlf. (07) 19 62 59
Leder: Lars Lykkegård.

Færøske kommuner.

Efter hver kommune er kommunalbestyrelsens formand nævnt
Danske navne angivet i parentes.

Oyndarfjørður (Andefjord):

3815 Oyndarfjørður
Tlf. Fuglafjørð 44504
Leivur Ejdesgaard

Bøur (Bø):

3812 Bøur
Tlf. Vágarnar 32151
Jón Joensen

Eiði (Ejde):

3814 Eiði
Tlf. Eiði 23012
Petur Joensen

Elduvík (Eldevig):

3815 Funningsfirði
Tlf. Runavík 41347
Michael Pattinson

Fámjin (Famlen):

3880 Fámjin
Tlf. Tvøroyri 71507
Jacob Magnussen

Fuglafjørður (Fuglefjord):

3813 Fuglafjørður
Tlf. Fuglafjørður 4 40 08 og 4 43 74
Sigfríður Vørðhamar

Fugloy (Fuglø):

3870 Hattarvík
Tlf. Tórshavn 0012
Petur Gullaksen

Funningur (Funding):

3815 Funningur
Tlf. Eiði 23223
Petur Bláberg

Gjógv (Gjov):

3815 Gjógv
Tlf. Eiði 23153
Páll Sivertsen

Gøta (Gøte):

3815 Gøtugjógv
Tlf. Runavík 41012
Oddfríður Gregersen

Haldarsvík (Haldersvig):

3815 Haldarsvík
Tlf. Eiði 23320
Poul Grunnvelt

Hestur (Hestø):

3815 Hestur
Tlf. 28027
Johan W. Niclasen

Hósvík (Thorsvig):

3815 Hósvík
Tlf. Nesvík 22091
Johan Mørkøre

Hov (Hove):

3890 Hov
Tlf. 7 33 22
Poul Midjord

Húsar (Husum):

3870 Húsar
Tlf. 5 66 17
Olli Frits Hansen

Húsavík (Husevig):

3811 Húsavík
Tlf. Húsavík 61477
Hanus undir Leitinum

Hvalba (Kvalbø):

3880 Hvalba
Tlf. 7 50 33
Niclas F. Jensen

Hvalvík (Kvalvig):

3815 Hvalvík
Tlf. Nesvík 22116
Sjúður Ferjá

Hvannasund (Kvannesund):

3870 Hvannasund
Tlf. Norðdepli 52035
Justinus Poulsen

Kirkjubøur (Kirkebø)

3000 Vebastadur
Tlf. 2 80 61
Jóannes Dalsgaard

Klaksvík (Klaksvig):

3870 Klaksvík
Tlf. Klaksvík 5 63 88
Jógvan Isaksen

Kollafjørður (Kollefjord)

3815 Kollafjørður
Tlf. Kollafjørður 21120
Øssur av Steinum

Kunoy (Kunø):

3870 Kunoy
Tlf. Klaksvík 56810
Heine O. Heinesen

Kvívik (Kvívig):

3815 Kvívík
Tlf. Kollafjørður 21202
Sámal Jákup Petersen

Leirvík (Lervig):

3815 Leirvík
Tlf. Leirvík 43006
Klæmint Eliassen

Miðvágur (Midvåg):

3812 Miðvágur
Tlf. Vágarnar 32429
Gudmund Niclasen

Mikladalur (Mygledal):

3870 Mikladalur
Tlf. Tórshavn 0012
Liggjas Eliassen

Mykines (Myggenæs):

3812 Mykines
Tlf. Tórshavn 0012
Jansy F. Hansen

Nólsoy (Nólsoy):
3815 Nólsoy
Tlf. Nólsoy 27038
Napoleon H. A. Hansen

Nes (Næs):
3850 Toftir
Tlf. Runavík 47586
Jógvan Olsen

Porkeri (Porkere):
3890 Porkeri
Tlf. Vágur 73603
Erling Bech

Runavík (Runevig):
3850 Saltangará
Tlf. Runavík 47035
Dia P. Johannesen

Saksun (Saksen):
3815 Saksun
Tlf. Nesvík 22282
Steingrim Johansen

Sandur (Sand):
3811 Sandur
Tlf. Sandur 61034
Blrgir Mohr

Sandavágur (Sandevág):
3812 Sandavágur
Tlf. Vágarnar 32470
Heini F. Petersen

Sjóvar (Sjov):
3815 Strendur
Tlf. Runavík 47158
Sofus í Selvindi

Skálá (Skále):
3815 Skáli
Tlf. Runavík 41179
Pauli Joensen

Skálavík (Skálevík):
3811 Skálavík
Tlf. Skálavík 61221
Arthur á Brúnni

Skopun (Skopen):
3811 Skopun
Tlf. Skopun 61349
Herman Winther

Skúoy (Skuo):
3815 Skúvoy
Tlf. Skúoy 61444
Jóannes Poulsen

Sumba (Sumbøur):
3890 Sumba
Tlf. 7 33 44
J. H. Joensen

Sunda (Sund):
3815 Norðskáli
Tlf. Nesvík 22113
Sámal E. Debes

Svínoy (Svine):
3870 Svínoy
Tlf. Centralen í Svínoy
Ole H. P. Hansen

Sørvágur (Sørvág):
3812 Sørvágur
Tlf. Vágarnar 32 004
Dánjal Tavsen

Tórshavn (Thorshavn):
Niels Finsensgøta 1
3800 Tórshavn
Tlf. (042) 1 51 60

Alle kontorer: 9—15, lørdag lukket

Borgmesterkontor:
Kommunekontor:
Niels Finsensgøta 1
Tlf. (042) 1 51 60

Teknisk forvaltning:
Sverrisgøta 5-7
Tlf. (042) 1 51 60

Folkeregister:
Ligningskontor:
Niels Finsensgøta 1
Tlf. (042) 1 51 60

Socialkontor:
Kulturel forvaltning:
V. U. Hammershalmbsgøta
Tlf. (042) 1 51 60

Borgmester:
Petur Christiansen
Byrådssekretær:
Kjartan L. Kristiansen
Stadsingeniør:
Poul L. Guttesen

Tvöroyri (Tverá):
3880 Tvöroyri
Ekspedition tlf. 7 10 85
Teknisk afdeling tlf. 7 13 28
Byrådsformand: Sverri Mídjord
3880 Tvöroyri, tlf. 7 12 00

Tórshavnar Uttanbýggjar
(Thorshavn udenbys):
Argjavegur 32 - 3800 Argir
Tlf. 1 29 34 - postbox 352
Carl Erik Mortensen

Vágur (Vág):
3890 Vágur
Tlf. 7 30 24
Tórbjorn Benjardøgg

Vestmanna (Vestmanhavn):
3860 Vestmanna
Tlf. 2 41 03
Jógvan Isaksen

Viðareiði (Viderejde):
3870 Viðareiði
Tlf. 5 10 32
Anfinn Kallsberg

Grønlands hjemmestyre

Box 1015
3900 Godthåb
Tlf. (0014) 2 10 07

Landsstyreformand: Jonathan Motzfeldt

Sekretariatet:
Box 1015, 3900 Godthåb
Sekretariatschef: Gunnar Martens

Landsstyremedlemmer:
Thue Christiansen
Anders Andreassen
Moses Olsen
Lars Emil Johansen

Direktorer:
Socialdirektoratet:
Box 260, 3900 Godthåb

Socialdirektør:
Jørgen Munk

Skattedirektoratet:
Box 229, 3900 Godthåb
Skattedirektør: Ole Sinkbæk

Erhvervsdirektoratet:
Erhvervsdirektør: Emil Abelsen

Kultur- og undervisningsdirektoratet:
Kultur- og undervisningsdirektør:
John E. Jensen

Grønlands hjemmestyre
Danmarkskontoret
Sjæleboderne 2, 1122 København K.
Tlf. (01) 13 42 24, Telex nr. 15804 gridan dk
Postgirokonto 2 16 73 36
Kontortid mandag-fredag kl. 9-16.

Grønlandske kommuner.

Vestgrønland

Nanortalik kommune

Postboks 118
3922 Nanortalik
Tlf. (0014) 3 32 77
Postgiro: 1 05 58 01
Telex: 9 01 03

Kommunekode: 921
Folketal 1/1-80: 2.801

Borgmester: Politibetjent Tage Frederiksen

1. viceborgmester: Fisker Frederik Isaksen
2. viceborgmester: Fisker Peter Lundblad

Den kommunale administration

Kommunaldirektør:
Jørgen Labansen
Økonomiforvaltning:
Fuldmægtig Svend Erik Nielsen
Sekretariatet:
Fuldmægtig: Henning Kjærgaard
Bilgørførelse:
Konstruktør: Kal Høegh
Socialforvaltning:
Fuldmægtig: Per Ole Johannesen
Teknisk forvaltning:
Kommuneingeniør: Lelf Teper

Qaqortoq kommune

(Julianehåb kommune)
3920 Julianehåb
Tlf.: (0014) 3 82 77
Postgiro: 6 10 09 02
Telex: 9 02 01

Kommunekode: 917
Folketal 1/1-80: 3.056

Borgmester: Lærer Henrik Lund

1. næstformand: Vognmand Jeremias Thomsen

2. næstformand: Lene Svenningsen

Den kommunale administration

Kommunaldirektør: Hermann Welde-
mann

Souschef:

Fuldmægtig Arne Rasmussen
Bogholderi: Fuldmægtig Jørgen Bach

Socialkontor: Fuldm. Arie van den
Temple

Arbejdsmarkedskonsulent: Frederik
Steegemann Lyngby

Teknisk forvaltning: Kommuneing.
Knut Poulsen

Erhvervs- og boligstøtte: Overass.
Hans Kaspersen

Narssak kommune

3921 Narssak
Tlf.: (0014) 3 12 77
Postgiro: 3 13 07 03
Kommunekode: 923
Folketal 1/1-80: 2.064

Borgmester: Agnete Nielsen
Den kommunale administration
Kommunaldirektør: Niels Odgaard

Ivigut kommune

3930 Grønedal
Tlf.: (0014) 1 71 11
Postgiro 8 16 14 61
Kommunekode: 913
Folketal 1/1-80: 37

Borgmester: T. Normann Christensen

Den kommunale administration

Kæmnerassistent: Bjarne Pedersen

Påmlut kommune
(Frederikshåb kommune)

Postbox 93
3940 Frederikshåb
Tlf.: (0014) 1 72 77
Postgiro: 6 14 73 05
Telex: 90500

Kommunekode: 905
Folketal 1/1-80: 2.619

Borgmester: Emanuel Berthelsen

Den kommunale administration

Kommunaldirektør: H. A. Frederiksen (fg.)

Nuuk kommune

(Godthåb kommune)

Postbox 1005
3900 Godthåb
Tlf.: (0014) 2 12 77
Postgiro: 9 04 80 06
Kommunekode:
Folketal 1/1-80: 9.561

Borgmester: Formand Peter Thaarup Høegh

1. viceborgmester: Pensioneret skoleinspektør Jørgen Chemnitz
2. viceborgmester: Politiflassistent Abel Egede

Den kommunale administration

Kommunaldirektør: Poul Lindegaard Christensen

Borgmesterkontor: Sekretariatschef John A. Lyng

Økonomisk forvaltning: Regnskabschef Torben Wittrup

Bolig- og socialforvaltning: Bolig- og socialchef Hans Christensen

Teknisk forvaltning: Kommuneing. Vakant

Kultur- og undervisningsforvaltning: Skoledirektør Jan Bastiansen

Sukkertoppen kommune

Postbox 100, A. W. Nielsensvej b. 147
3912 Sukkertoppen
Tlf.: (0014) 1 32 77
Postgiro: 5 15 28 07
Kommunekode:
Folketal 1/1-80: 3.926

Borgmester: Jens Hellmann

1. næstformand: Kristian Salomonsen
2. næstformand: Efraim Olsen

Den kommunale administration

Kommunaldirektør: William Wistoft
Sekretariatschef/souschef:
Tonny Pedersen

Skattekontor: Fuldmægtig Flemming Wiedeholdt

Folkeregister: Assistent Marie Sommer

Bolig/erhvervsstøttekontor: Overassistent Søren Christiansen

Teknisk forvaltning: Kommuneing. I. C. Stærmosé

Socialkontor: Fuldm. Kristine Donaldsen

Arbejdsmarkedskontor: Konsulent Bilha Andersson

Kommunsekretariat: Overass. Bjørn Overgaard

Inkassokontor: Overass. Uffe T. Hansen

Lønningskontor: Overass. Jørgen Waldau

Regnskabskontor/kasse: Økonomichef Uffe Hansen

Sisimlut kommune

(Holsteinsborg kommune)

Box 1014
3911 Holsteinsborg
Tlf. (0014) 14077
Postgiro: 1 07 14 08

Kommunekode: 08
Folketal 1/1-80: 4.201

Borgmester: David Jensen

1. viceborgmester: Ulf Olsen
2. viceborgmester: Anders Berthelsen

Den kommunale administration

Kommunaldirektør: Hans Jørn Laurson

Sekretariats- og souschef: Finn Helsinghoff-Poulsen

Teknisk forvaltning: Kommuneing. Erling Hedegaard

Skatteforvaltning: Skatteinspektør Jan Sort Jensen

Økonomisk forvaltning: Fg. kommunebogholder Marie-Louise Olsen

Socialforvaltning: Socialinspektør Levi Absalonsen

Boligkontoret: Fuldmægtig Karl Berthelsen

Kangåtslak kommune

Postbox 551, Kangåtslak
3950 Egedesminde
Tlf.: (0014) 4 90 33
Postgiro: 4 29 14 09

Kommunekode: 919
Folketal 1/1-80: 1.162

Borgmester: Niels Slegstad

Viceborgmester: Jens Inusugtoq

Den kommunale administration

Kommunaldirektør: Werner Nordkvist
Souschef: Margrethe Bjerre

Skattevæsen: Leo Møller

BSU/ESU: Assistent Agathe Kaspersen

Teknisk forvaltning: Kommunaltekniker Kristian Gelsler

Social- og arbejdsmarkedskontor: Ass. Godmand Lundblad

Aasiaat kommune

(Egedesminde kommune)

Postbox 220

3950 Egedesminde

Tlf.: (0014) 4 22 77

Postgiro: 6 12 23 10

Kommunekode: 903

Folketal 1/1-80: 3.495

Borgmester: Knud Sørensen**1. viceborgmester: Karl Slegstad****2. viceborgmester: Hendrik Johansen****Den kommunale administration****Kommunaldirektør: Poul Jensen****Sekretariatschef: Frederik Hansen****Økonomisk Forvaltning: Økonomichef Bent Philbert****Skattekontor: Skatteinspektør**

Richardt Bach Sørensen

Teknisk Forvaltning: Kommune-

ingeniør Henrik Castenskjold

Bolig- og erhvervsstøttekontor:

Fuldmægtig: Kaj Larsen

Socialforvaltning: Socialinspektør

Kununguak Kleist-Johansen

Arbejdsmarkedskontor: Arbejdsmar-
kedskonsulent David Mølgaard**Christianshåb kommune**

3951 Christianshåb

Tlf.: (0014) 45277

Postgiro: 6 04 72 11

Folketal: 1/1-80: 1.877

Kommunekode: 901

Borgmester:

Installatør Chr. Lyberth

Den kommunale administration**Kommunaldirektør: Erik Sørensen****Sekretariatet: Sekretariatschef Kri-**
stian Abrahamsen**Økonomisk forvaltning: Økonomichef**
Karl Schødt**Socialforvaltning: Socialchef Ulla**
Nielsen**Teknisk forvaltning: Kommuneinge-**
niør Frede Herold**Skolevæsenet: Ledende skoleinspektør**
Mogens B. Poulsen**Iulissat kommune**

(Jakobshavn kommune)

Administrationsbygningen

Noah Mødgaardsvej 7, Postbox 120

3952 Jakobshavn

Tlf.: (0014) 4 32 77 - omstilling til samt-

lige afdelinger

Postgiro: 4 17 26 12

Telex: 91201

Kommunekode: 915

Folketal 1/1-80: 4.062

Borgmester: Holger Sivertsen**1. viceborgmester: Søren Olsen****2. viceborgmester: Rasmus Møller****Den kommunale administration****Kommunaldirektør: Gunnar Piester****Sekretariatschef: Morten Milfeldt****Bogholderi og kasse:**

Økonomichef Lars Rasmussen

Socialforvaltningen:

Fuldm. Margrethe Fencker

Skatteforvaltningen:

Fuldmægtig Jørgen Lund Laursen

Teknisk forvaltning:

Kommuneingeniør Erik Thomsen

Qeqertarsup kommune

(Godhavn kommune)

Postbox 113, 3953 Godhavn

Tlf.: (0014) 4 72 77

Postgiro: 2 14 24 14

Telex: 9 14 02

Kommunekode: 907

Folketal 1/1-80: 1.012

Borgmester: Butiksbestyrer Mikkel
Abrahamsen**Den kommunale administration****Kommunaldirektør: Knud Rosing****Umának kommune**

3961 Umának

Tlf.: 276, 277, 278, 279

Postgiro: 7 06 60 15

Kommunekode: 927

Folketal 1/1-80: 2.503

Borgmester: Karl Møller**Kommunaldirektør: Severin Johan-**
sen**Upernavik kommune**

3962 Upernavik

Tlf.: 205, 220 & 277

Postgiro: 7 05 02 16

Kommunekode: 929

Folketal 1/1-80: 2.089

Borgmester: Jørgen Mathæussen**Næstformand Vilhelm Kristiansen****Den kommunale administration****Kommunaldirektør:**

Arkaluk Kleemann

Fuldmægtig: Jullane Zeeb**Social- og arbejdsmarkedsafdeling:**

Abigael Thomassen

Skatteafdeling: Gustav Lennert

Nordgrønland

Thule kommune

3971 Thule

Tlf.:

Postgiro: 9 07 38 17

Kommunekode: 941

Folketal 1/1-80: 771

Borgmester Qarqutsiaq Nielsen

Kommunaldirektør: Sofus Joelsen

Folkeregister for Thule Forsvarsområde og Vejrstation Dundas: Ministeriet for Grønland, Hausergade 3, 1128 København K.

Østgrønland

Tasillap kommune

(Anmagssalik kommune)

3913 Anmagssalik

Tlf.: 18 277, 18 278 & 18 291

Postgiro: 5 03 91 18

Kommunekode: 951

Folketal 1/1-80: 2.618

Kommunalbestyrelsesformand:

Borgmester Ole Mathiassen

1. næstformand: Karl Andreassen

2. næstformand: Aron Davidsen

Den kommunale administration

Kommunaldirektør: Jørgen Christensen

Souschef: Poul Erik Nielsen

Bogholderi: Monika Taunajik

Socialkontor: Talitta Mikaelson

Skattekontor: Erik Pedersen

Teknisk forvaltning: Kommuneingeniør Jørgen U. Nielsen

Arbejdsmarkedskontor: Arbejdsm.

konsulent Johannes Kalla

Bollgstøtte: Kristine Aminak

Erhvervsstøtte: Ole Bundgård Jensen

Scoresbysund kommune

3980 Scoresbysund

Tlf.:

Postgiro: 1 10 03 19

Kommunekode: 953

Folketal 1/1-80: 496

Borgmester: Jonas Danielsen

Den kommunale administration

Kommunaldirektør Mogens W. Hansen

Fuldmægtig: Ane-Sofie Hammeken

Amtskonsulenter for Folkeskolen

(Lov nr. 656 af 21. december 1977 om styrelsen af kommunernes skolevæsen og af virksomhed efter lov om fritidsundervisning m. v. § 50).

København:

David Pedersen, Naverland 2

2600 Glostrup, tlf. (02) 96 55 44

Privat: Egøjevej 60 A,

4600 Køge, tlf. (03) 65 22 18

Bornholm:

Maurits V. Hansen, Ullasvej 19, 3700

Rønne, tlf. (03) 95 60 00, privat tlf.

(03) 99 61 88

Frederiksborg:

Lis Andersen, H. D., Amtsgården

3400 Hillerød, Tlf. (02) 26 66 00

Vestsjælland:

R. Bodl, Slagelsevej 7, 4180 Sorø.

Tlf. (03) 63 25 33

Roskilde:

Rikard Dahl-Nielsen, Amtsgården,

Køgevej 80, 4000 Roskilde

Tlf. (02) 35 03 35, privat (02) 36 36 20

Storstrøm:

O. Hector Larsen, Parkvej 37,

4800 Nykøbing F., tlf. (03) 85 52 66

Fyn:

Sv. E. Klint Jensen, Amtsgården,

Ørbækvej 100, 5220 Odense SØ,

tlf. (09) 15 94 00, lok. 6235

Nordjylland:

Knud Gellert, Amtsgården, Niels

Bohrs Vej 30, 9220 Aalborg Øst, tlf.

(08) 15 62 22

Ringkøbing:

Sigfred Mølgaard, St. Blichersvej

2-6, 6950 Ringkøbing, tlf. (07) 32 08 68,

privat tlf. (07) 38 13 28

Viborg:

Finn Staugård, Skottenborg 26, 8800

Viborg, tlf. (06) 62 33 00, lokal 368

Århus:

Gotfred J. Petersen, Lyseng Allé 1,

8270 Højbjerg, tlf. (06) 27 30 44 lokal

2415 - privat tlf. (06) 13 73 29

Vejle:

Henning Møller, Damhaven 12, 7100

Vejle, tlf. (05) 83 53 33

Ribe:

Viggo Witt-Hansen, Amtsgården,

6760 Ribe,

tlf. (05) 42 00 44

Sønderjylland:

Erik Bendtsen, Amtsgården, Flens-

borgvej 130, 6200 Aabenraa, tlf. (04)

62 50 50

Arbejdsformidlingskontorer

Kontoret 1	Adresse	Postnr.	Telefonnr.	Åbningstid mandag-fredag	
POUL KLEMP, arbejdsformidlingschef					
ESBJERG	Teglværksgade 4 Box 240	6700	(05) 12 33 44	9.00—14.00 torsdag	9.00—17.00
Esbjerg trafikhavn	Mønstringshuset, Cort Adellersgade	6700	(05) 12 39 95	10.00—12.00	
Esbjerg fiskerihavn	Vagervej, Fiskerihavnen	6700	(05) 12 36 85	8.00—14.00	
Agerbæk	Bredgade 10	6753	(05) 19 62 50	14.30—15.30	ti og to
Bramming	Sct. Knudsallé 5	6740	(05) 17 38 38	9.00—14.00 onsdag	9.00—17.00
Brørup	Rådhuset, Brørup	6650	(05) 38 18 70	9.00—11.00	
Grindsted	Østergade 25	7200	(05) 32 06 21	9.00—14.00 torsdag	9.00—17.00
Holsted	Højmarksvej	6670	(05) 39 24 51	8.30—10.00	ma-on-fre
Nørre-Nebel	Jernbaneallé	6830	(05) 28 84 84	13.00—15.00	ma-on-fre
Oksbøl	Østergade 12	6840	(05) 27 14 50	9.00—10.30	
Ribe	Nørremarksvej 6	6760	(05) 42 05 43	9.00—14.00 tirsdag	9.00—17.00
Varde	Rådhuset Bytoften	6800	(05) 22 14 40	9.00—14.00 torsdag	9.00—17.00
Vejen	Nørregade 36	6600	(05) 36 14 50	9.00—14.00 onsdag	9.00—17.00
Ølgod	Torvegade 9	6870	(05) 24 46 70	9.00—11.00	
VILHELM MØLSTRØM, arbejdsformidlingschef					
FREDERIKS- HAVN	Kallsvej 2 B	9900	(08) 42 17 99	8.00—15.00 torsdag	8.00—17.00
Byrum	Hovedgaden 22	9940	(08) 49 12 55	8.00—10.00	
Dybvad	Jernbanegade 9	9352	(08) 86 42 80	13.00—15.00 (mandag og torsdag)	
Skagen	C. S. Møllersvej 5	9990	(08) 44 30 11	8.00—14.00 onsdag	8.00—17.00
Sæby	Vestergade 17.1.	9300	(08) 46 16 25	8.00—12.00 tirsdag	13.00—15.00
Aalbæk	Gårdbovej 6	9982	(08) 48 83 15	13.30—15.30 kun tirsdag	

Kontoret i	Adresse	Postnr.	Telefonnr.	Åbningstid mandag-fredag
KAI EJLERTSEN, arbejdsformidlingschef				
HADERSLEV	Ryes Møllevej 15 Box 140	6100	(04) 52 69 20	9.00—15.00 torsdag 9.00—17.00
Ballum	Nørrevej 4, Ballum	6780	(04) 77 64 83	14.30—16.00 (torsdag)
Bov	Jernbanegade 59, Bov, Padborg	6330	(04) 67 18 64	13.00—15.00 torsdag 13.00—17.00
Christiansfeld	Lindegade 39	6070	(04) 56 11 01	13.00—14.30
Gram	Ringvej Gl. Brandstation,	6510	(04) 82 19 60	13.00—15.00 torsdag 13.00—17.00
Graasten	Ahlefeldtsvej 10	6300	(04) 65 04 06	9.00—11.00
Hellevad	Hovedgaden 41,	6251	(04) 66 95 59	11.00—12.00 (onsdag)
Højer	Nørrevej 32	6280	(04) 74 26 13	13.00—14.00
Løgumkloster	Østergade 28	6240	(04) 74 35 63	10.00—12.00
Rødding	Vinkelvej 1	6630	(04) 84 10 63	9.00—11.00
Rømø	»Kig Ind«, Rømø Havneby	6792	(04) 75 53 83	13.30—15.00 (tirsdag)
Sjølund	Astorpvej Sjølund	6093	(05) 57 42 04	15.00—16.30 (torsdag)
Skærbæk	Mellemgade 4 Skærbæk	6770	(04) 75 15 83	9.00—12.00 torsdag 16—17
Tinglev	Hovedgaden 19	6360	(04) 64 47 55	13.00—14.30
Toftlund	Danavej 15	6520	(04) 83 19 53	13.00—15.00 torsdag 13—17
Tønder	Storegade 24	6270	(04) 72 20 76	9.00—15.00 torsdag 9.00—17.00
Vojens	Vestergade 15	6500	(04) 54 21 01	9.00—14.00 torsdag 9.00—17.00
Aabenråa	Nygade 63	6200	(04) 62 53 11	9.00—15.00 torsdag 9.00—17.00
K. S. BLUNCH, arbejdsformidlingschef				
HERNING	Nørregade 44	7400	(07) 12 25 88	9.00—14.00 torsdag 9.00—17.00
Aulum	Skolegade 2, 1. sal	7490	(07) 47 25 90	8.00— 9.30
Bording	Bredgade 29	7441	(06) 86 14 04	13.00—14.00
Brande	SMP-centret	7330	(07) 18 13 88	9.00—14.00 mandag 9.00—17.00
Haderup	Kirkevej 5 Haderup, Skive	7800	(07) 45 21 86	11.00—12.00
Hvide Sande	Stormgade 8, 1.	6960	(07) 31 13 90	9.00—10.30
Ikast	Kirkegade 20	7430	(07) 15 25 88	9.00—14.00 torsdag 9.00—17.00
Kibæk	Nygade 13, st.	6933	(07) 19 14 18	8.00— 9.00
Ringkjøbing	Nørregade 13	6950	(07) 32 07 55	9.00—14.00 mandag 9.00—17.00
Skjern	Bredgade 27-29	6900	(07) 35 07 33	9.00—14.00 tirsdag 9.00—17.00
Sdr. Felding	Bredgade 19	7280	(07) 19 82 95	10.00—11.30
Tarm	Skjernvej 18	6880	(07) 37 16 31	9.00—11.00
Videbæk	Nygade 7	6920	(07) 17 16 95	11.00—14.00
Vildbjerg	Nylandsvej 9	7480	(07) 13 14 36	8.00— 9.30

Kontoret i	Adresse	Postnr.	Telefonnr.	Abningstid mandag-fredag	
POUL ALBRECHTSEN, arbejdsformidlingschef					
HILLERØD	Helsingørgade 10 (Hovedkontor)	3400	(02) 26 54 22	8.30—14.00	
Birkerød	Søndervangen 47	3460	(02) 81 60 80	8.30—12.00	
Frederikssund	Frederiksværkvej 20	3600	(02) 31 26 00	8.30—14.00	
Frederiksværk	Allégade 9	3300	(02) 12 18 88	8.30—14.00	
Græsted	Stationsvej 43	3230	(02) 29 13 41	8.30—12.00	
Helsingør	Fiolgade 15	3000	(02) 21 12 59	8.30—14.00	
Hundested	Skolegade 22	3390	(02) 33 83 40	8.30—11.00	
Hørsholm	Hørsholm Midtpunkt	2970	(02) 86 70 50	9.00—13.00	
Skibby	Hovedgaden 39	4050	(02) 32 85 05	12.30—14.00	
Stenløse	Stenløse Centret 30 a	3660	(02) 17 25 68	8.30—12.00	tirsdag og torsdag
AKSEL PEDERSEN, arbejdsformidlingschef					
HJØRRING	Strømgade 6 Box 110	9800	(08) 92 31 44	8.00—15.00	
				torsdag	8.00—17.00
				fredag	8.00—15.00
Brovst	Stationsvej 5	9460	(08) 23 17 08	8.00—14.00	
Brønderslev	Hedelundsgade 12	9700	(08) 82 12 55	8.00—15.00	
				torsdag	8.00—17.00
				fredag	8.00—15.00
Dronninglund	Strømgade 8	9330	(08) 84 16 98	8.00—12.00	
Fjerritslev	Jernbanegade 1	9690	(08) 21 15 75	2.00—15.00	
Hirtshals	Jyllandsgade 14	9850	(08) 94 21 71	7.00—15.00	
Jerslev	Palægade 4	9740	(08) 83 13 80	14.00—16.00	(torsdag)
Klokkerholm	Borgergade 8, Klokkerholm, Hjallerup	9320	(08) 28 42 28	13.00—16.00	(onsdag)
Løkken	H. Fischersvej 12	9480	(08) 99 13 64	14.00—16.00	
Pandrup	Bredgade 39	9491	(08) 24 74 27	8.00—12.00	
Sindal	Fyensgade 15	9870	(08) 93 55 06	8.00—12.00	
Tversted	Skolevej 6	9882	(08) 93 12 51	11.00—13.00	(fredag)
Taars	Korsvej 10	9830	(08) 96 13 64	8.00—12.00	(torsdag)
Vraa	Vrejlevvej 54	9760	(08) 98 15 26	13.00—16.00	
HELGE KYLLINGSBÆK, arbejdsformidlingschef					
HOLBÆK	Smedelundsgade 5	4300	(03) 43 34 11	8.00—14.00	
				torsdag	8.00—17.00
Asnæs	Storegade 23	4550	(03) 45 11 10	8.00—14.00	
Gørlev	Kirkevangen 11 B	4281	(03) 55 54 65	13.00—15.00	
Jyderup	Ellebjergrvej 1	4450	(03) 47 67 28	8.00—14.00	
				torsdag	8.00—17.00
Kalundborg	Kordilgade 6	4400	(03) 51 18 18	8.00—14.00	
				torsdag	8.00—17.00
Nykøbing Sj.	Havnegade 1 D	4500	(03) 41 01 76	10.30—14.00	
				torsdag	10.30—17.00
Odden	Havnebyen, Odden, Sj. Odde	4583	(03) 42 61 77	8.30—9.30	
Orø	Orø, Holbæk	4300	(03) 47 01 36	15.00—15.30	
Sejersø	Sejersø	4592	(03) 49 01 07	9.00—9.30	
Undløse	Holbækvej 13, Undløse, Tølløse	4340	(03) 48 92 66	8.30—9.30	
H. C. SVENSTRUP, arbejdsformidlingschef					
HOLSTEBRO	Østergade 10, postboks 146	7500	(07) 42 23 88	9.00—14.00	
				torsdag	9.00—17.00
Hvidbjerg	Skolegade 2, tv.	7790	(07) 87 13 85	13.30—15.30	

Kontoret i	Adresse	Postnr.	Telefonnr.	Abningstid mandag-fredag	
Lemvig	Nygade 5	7620	(07) 82 09 11	9.00—14.00 torsdag	9.00—17.00
Ramme	Algade 30	7620	(07) 88 92 90	14.30—15.30	
Struer	Søndergade 10, 1.	7600	(07) 85 13 88	9.00—14.00 torsdag	9.00—17.00
Thyborøn	Vesterhavsgade 132 Thyborøn havn	7680	(07) 83 14 52	8.00— 9.30	
Ulfborg	Harbogade 31	6990	(07) 49 23 93	13.30—15.30	
Vinderup	Sevelvej 40	7830	(07) 44 17 46	8.30—10.30	

FRANCIS SØRENSEN, arbejdsformidlingschef

HORSENS	Strandpromenaden 6 Box 502	8700	(05) 62 55 22	8.00—16.00	
Brædstrup	Søgade 52	8740	(05) 75 18 75	9.00—11.00	
Hedensted	Rådhuset, Mindevej	8722	(05) 89 17 47	10.30—12.30 og 13.00—15.30	
Hornsyld	Søndergade 41	8783	(05) 68 73 75	14.30—15.30	
Hovedgård	Stationsvej 3	8732	(05) 66 13 75	9.00—11.00	
Juelsminde	Kirkevej 10	7130	(05) 69 35 75	8.00— 9.30	
Nørre Snede	Mågevej 6	8766	(05) 77 13 75	13.00—15.00	
Uldum	Tjørnevej 10	7171	(05) 67 80 87	13.00—15.00	
Østbirk	Karollinelundsvej 7	8752	(05) 78 14 75	13.30—14.30	

LEIF NIELSEN, arbejdsformidlingschef

KOLDING	Gråbrødregade 2	6000	(05) 52 49 99	9.00—15.00 torsdag	9.00—17.00
Egtved	Søndergade 25	6040	(05) 55 15 66	13.00—15.00	
Lunderskov	Storegade 9	6640	(05) 58 50 96	11.00—12.00	
Vamdrup	Vestergade 31	6580	(05) 58 16 63	8.00—10.00	

..... **arbejdsformidlingschef**

KØBENHAVN (Hovedkontor)	Tøndergade 14, V	1752	(01) 21 45 11	8.00—14.00 torsd. tillige	16.00—17.30
-----------------------------------	------------------	------	---------------	------------------------------	-------------

Formidling af al arbejdskraft —
også vikarer.

Erhvervsvejledning.

Arbejdskonsulentbistand.

Godkendelse af lærekontrakter.

Distriktskontorer:

Ballerup	Hold-an Vej 5	2750	(02) 97 26 66	8.00—14.00 torsd. tillige	16.00—17.30
Gentofte	Ericavej 149	2820	(01) 68 17 50	8.00—14.00 torsd. tillige	16.00—17.30
Lyngby	Mortonsvej 12	2800	(02) 87 23 50	8.00—14.00 torsd. tillige	16.00—17.30
Glostrup	Hovedvejen 152	2600	(02) 96 28 22	8.00—14.00 torsd. tillige	16.00—17.30
Amager	Amagercentret 501	2300 S	(01) 57 16 11	8.00—14.00 torsd. tillige	16.00—17.30
Nørrebro	Svanevej 22	2400 NV	(01) 87 50 88	8.00—14.00 torsd. tillige	16.00—17.30

Kontoret i	Adresse	Postnr.	Telefonnr.	Åbningstid mandag-fredag
Tåstrup	Køgevej 56	2630	(02) 52 21 66	8.00—14.00 torsd. tillige 16.00—17.30

Oplysninger om arbejdskonsulenters og erhvervsvejlederes øvrige træffe- steder samt deres træffetider fås på hovedkontoret samt på distriktskon- torerne.

Specialkontorer:

Studentermidling:
Tøndergade 14, 1752 V, tlf. (01) 21 45 11.

Formidling af arbejdskraft
til de nordiske lande:
Tøndergade 14, 1752 V, tlf. (01) 21 45 11.

Afd. for pensionist-service:
Svanevej 22, 2400 NV, tlf. (01) 87 50 88.
ma, on, fre 9—14.

Afd. for havnearbejdere:
Skibbroen, 2450 SV, tlf. (01) 11 35 37.
Ndr. Toldbod 25, 1259 K, tlf. (01) 15 61 32.

GERDA LERSKOV JØRGENSEN, arbejdsformidlingschef

NAKSKOV	Fruegade 1	4900	(03) 92 11 00	8.00—15.00 torsdag	8.00—17.00
Horslunde	Nordlundevej 6	4913	(03) 93 52 13	8.30—10.00	
Søllested	Højrebygade 25	4920	(03) 94 10 12	11.00—12.30	

E. HOLM JØRGENSEN, arbejdsformidlingschef

NYKØBING F.	Gåbensevej 116	4800	(03) 85 15 55	8.00—15.00 torsdag	8.00—17.00
Gedser	Langgade 43	4874	(03) 87 93 55	9.00—10.30	
Holeby	Jernbanevej 1	4960	(03) 90 62 86	8.00—10.00	
Maribo	Østergade 34	4930	(03) 88 15 00	8.00—15.00 torsdag	8.00—17.00
Nysted	Slotsgade 3	4880	(03) 87 11 55	9.00—12.00	
Nr. Alslev	Nygade 3	4840	(03) 83 45 55	8.30—11.30	
Rødby	Østergade 16	4970	(03) 90 13 52	9.00—12.00	
Sakskøbing	Havnen	4990	(03) 89 48 60	9.00—12.00	
Stubbekøbing	Apotekstræde 1	4850	(03) 84 17 55	9.00—12.00	

O. HILDEBRANDT, arbejdsformidlingschef

NÆSTVED	Sct. Jørgens Park 52	4700	(03) 72 20 62	8.00—15.00 torsdag	8.00—17.00
Fakse	Kalkbrudsvej 1	4640	(03) 71 38 39	8.00—12.00 torsd.	8.00—17.00
Glumseø	Storegade 23	4171	(03) 64 64 35	13.30—15.00 torsdag	13.30—15.30
Præstø	Adelgade 71	4720	(03) 79 15 91	8.00—14.00 torsdag	8.00—17.00

Kontoret i	Adresse	Postnr.	Telefonnr.	Åbningstid mandag-fredag
Stege	Storegade 78	4780	(03) 81 55 33	8.00—14.00 torsdag 8.00—17.00
St. Heddinge	Jernbanegade 4	4660	(03) 70 27 59	ma.—ons. 12.00—15.00 torsdag 12.00—17.00 fredag 12.00—15.00
Vordingborg	Algade 113 A	4760	(03) 77 20 92	8.00—15.00 torsdag 8.00—17.00

KAJ RASMUSSEN, arbejdsformidlingschef

ODENSE	Nørregade 60	5000	(09) 11 77 70	9.00—15.00
Assens	Østergade 18	5610	(09) 71 22 77	9.00—15.00
Bogense	Adelgade 13	5400	(09) 81 17 77	9.00—12.00
Ejby	Algade 6	5692	(09) 46 13 73	9.00—12.00
Glamsbjerg	Nørregade 25	5620	(09) 72 15 77	9.00—12.00
Haarby	Trunderupvej 8	5683	(09) 73 11 77	9.00—12.00
Kerteminde	Strandvejen 2	5300	(09) 32 11 40	9.00—12.00
Middelfart	Østergade 40	5500	(09) 41 17 77	9.00—15.00
Munkebo	Bycentret 102	5330	(09) 97 44 77	9.00—12.00
Otterup	Bredgade 23	5450	(09) 82 16 70	13.30—15.00
Vissenbjerg	Søndersøvej 20	5492	(09) 47 35 47	9.00—15.00

P. WÜRTZ-SØRENSEN, arbejdsformidlingschef

RANDERS	Østervold 40	8900	(06) 42 23 00	8.00—15.00 torsdag 8.00—17.00
Allingåbro	Kirkestien 1	8961	(06) 48 15 20	8.30—10.30
Ebeltoft	Strandvejen	8400	(06) 34 19 75	8.00—10.00
Glesborg	Glesborg Bygade 1	8585	(06) 38 70 75	11.00—12.00
Grenaa	Vestervej 4	8500	(06) 32 56 00	8.00—14.00 torsdag 8.00—17.00
Hadsten	Søndergade 2, 1.	8370	(06) 98 11 75	8.30—10.00
Hornslet	Skolevangen 16	8543	(06) 99 43 75	13.30—14.30
Kolind	Bugtrupvej 31	8560	(06) 39 14 95	8.30—9.30
Langå	Væthvej 16	8870	(06) 46 14 72	13.00—14.30
Mariager	Klostergade 3 B	9550	(08) 54 10 80	13.00—14.30
Rønde	Hovedgaden 39	8410	(06) 37 15 78	14.00—15.00

PETER HANSEN, arbejdsformidlingschef

ROSKILDE	Klosterengen 105	4000	(02) 35 22 01	8.30—15.00 torsdag 8.30—17.00
Borup	Østergade 37	4140	(03) 62 66 21	12.30—14.30
Hvalsø	Holbækvej 10	4330	(02) 40 84 84	8.30—11.00
Hundige	Hundige Centret opgang 2 C, 1.	2670	(02) 90 53 11	8.30—15.00 torsdag 8.30—17.00
Køge	Greve Strand Tangmosevej 103	4600	(03) 65 12 10	8.30—15.00 torsdag 8.30—17.00

BENT NIELSEN, arbejdsformidlingschef

RØNNE	Østervoldgade 4 Box 119	3700	(03) 95 30 33	8.00—15.00 torsdag 8.00—17.30
Allinge	Havnegade 13	3770	(03) 98 05 91	12.30—14.00
Hasle	Pilestræde 2	3790	(03) 96 42 08	8.30—10.00
Nexø	Bryggeristræde 13 A	3730	(03) 99 28 46	8.00—11.30
Svaneke	Storegade 13	3740	(03) 99 64 90	13.00—14.00
Østerlars	Nybrovej 11	3760	(03) 99 82 02	13.00—14.00
Aakirkeby	Eskildsgade 4	3720	(03) 97 45 61	8.00—10.30

Kontoret i	Adresse	Postnr.	Telefonnr.	Åbningstid mandag-fredag	
ASGER WODSTRUP, arbejdsformidlingschef					
SKIVE	Resenvej 79	7800	(07) 52 23 22	8.00—15.00	
				torsdag endv.	15.00—17.00
Balling	Nørregade 10	7861	(07) 56 42 01	11.00—12.30	
Fuur	Nr. Madsbadvej 12	7884	(07) 59 32 92	9.30—10.30	
Højslev	Viborgvej 221	7840	(07) 53 52 40	8.15—10.00	
Lem	Hostrupvej 2, Lem, Balling	7861	(07) 56 81 24	13.30—14.30	
Roslev	Sallingsundvej 20, Roslev	7870	(07) 57 18 55	8.00—14.00	
				torsdag endv.	16.00—17.00
FRODE HANSEN, arbejdsformidlingschef					
SLAGELSE	Torvegade 24, 1.	4200	(03) 52 08 48	9.00—15.00	
				torsdag	9.00—17.00
Sandved	Langgade 15, Sandved, Næstved	4700	(03) 75 60 32	13.00—14.30	
Haslev	Bækvej 7	4690	(03) 69 10 98	9.00—13.00	
Høng	Strandvej 6 B	4270	(03) 55 27 40	8.30—10.30	
Korsør	Caspar Brands Plads 9	4220	(03) 57 27 80	9.00—15.00	
Søformidlingen	Samme adresse	4220	(03) 57 27 08	9.00—15.00	
Ringsted	Mellem Broerne 16	4100	(03) 61 37 17	9.00—13.00	
Skælskør	Bakkenborgvej 10	4230	(03) 59 46 40	8.30—11.30	
Sorø	Rollighed 2	4180	(03) 63 25 70	9.00—13.00	
Stenlille	Hovedgaden 45	4295	(03) 60 45 48	11.00—14.00	
ARNE HOFFMANN, arbejdsformidlingschef					
SVENDBORG	Tinghusgade 22	5700	(09) 21 21 08	9.00—15.00	
				torsdag	9.00—17.00
Brobyværk	Marsk Billesvej 21	5672	(09) 63 11 81	9.00—12.00	
Faaborg	Færgevej 2	5600	(09) 61 19 91	9.00—15.00	
				torsdag	9.00—17.00
Humble	Vågebjergvej 5	5932	(09) 57 14 21	9.00—12.00	
Marstal	Havnegade 5	5960	(09) 53 14 81	9.00—12.00	
Nyborg	Strandvejen 6	5800	(09) 31 29 81	9.00—15.00	
				torsdag	9.00—17.00
Ringø	Højgårdsvej 2	5750	(09) 62 20 91	9.00—15.00	
				torsdag	9.00—17.00
Rudkøbing	Havnehuset	5900	(09) 51 18 91	9.00—15.00	
				torsdag	9.00—17.00
Stenstrup	Stationsvej 32	5771	(09) 26 12 91	13.00—15.00	
Tranekær	Slotsgade 20	5953	(09) 59 12 81	9.00—12.00	
Ærøskøbing	Vestergade 68	5970	(09) 52 13 81	9.00—12.00	
Ørbæk	Assensvej 8	5853	(09) 33 12 82	9.00—12.00	
HANS BYLUND, arbejdsformidlingschef					
SØNDERBORG	Ringgade 253	6400	(04) 42 33 41	9.00—15.00	
				torsdag	8.00—17.00
Broager	Storegade 24	6310	(04) 44 19 39	10.00—12.30	
Guderup	Skolegade 3, Nordborg	6430	(04) 45 86 39	8.30—11.30	
Kegnæs	Storetoft 18, Sønderby, Skovby	6474	(04) 46 51 40	10.00—11.00	
Nordborg	Ulbjerggade 29 A	6430	(04) 45 12 39	8.30—16.00	
				torsdag	8.30—17.00
Tandslet	Mommarsvej 334	6473	(04) 44 74 39	12.30—14.30	
Ullerup	Åbenråvej 159,	6400	(04) 46 11 39	8.30— 9.30	

Kontoret i	Adresse	Postnr.	Telefonnr.	Åbningstid mandag-fredag	
L. JEPPESEN, arbejdsformidlingschef					
THISTED	Nytorv 6 (Hovedkontor)	7700	(07) 92 19 88	8.00—15.00	
Flade	Torvegade 15, Flade, Nykøbing M.	7900	(07) 74 03 01	8.30—10.00	torsdag 8.00—17.00
Frøstrup	Kirkegade 1	7741	(07) 99 12 83	13.30—14.30	
Hanstholm	Centervej 25	7730	(07) 96 14 66	8.00—12.30	
Hurup	Nørre Allé 5, Hurup Thy	7760	(07) 95 15 88	12.00—16.00	torsdag 12.00—17.00
Nykøbing Mors	Grønnegade 8	7900	(07) 72 12 99	8.00—15.00	fredag 12.00—15.00
Redsted	Gl. Møllevej 42	7970	(07) 76 22 52	11.00—12.30	torsdag 8.00—17.00
Snedsted	Hovedgaden 64	7752	(07) 93 43 53	10.00—11.30	
PER HERSBY, arbejdsformidlingschef					
VEJLE	Sønderbrogade 34	7100	(05) 82 04 99	9.00—15.00	torsdag 9.00—17.00
Fredericia	Kirkestræde 2	7000	(05) 92 48 88	9.00—15.00	torsdag 9.00—17.00
Givé	Jernbanegade 10	7323	(05) 73 15 77	9.00—15.00	
ROBERT MASUM, arbejdsformidlingschef					
Viborg	Fælledvej 3, Landbogaarden (postboks 20)	8800	(06) 62 35 88	8.00—15.00	torsdag 8.00—17.00
Bjerringbro	Grønnegade 18 A	8850	(06) 68 16 44	10.00—12.00	
Karup	Arestrupvej	7470	(07) 10 15 75	11.00—12.00	
Kjellerup	Jernbanegade 14	8620	(06) 88 18 75	13.00—14.00	
Møldrup	Søndergade 12	9632	(06) 69 11 77	14.00—15.00	
Stoholm	Kommunekontoret Igisøvej	7850	(07) 54 13 85	13.00—14.00	
Ørum Sdrl.	Tjelevej 1	8833	(06) 65 23 25	13.00—14.00	
Alestrup	Kommunekontoret Ågade	9620	(08) 64 14 85	8.30—11.00	
KURT HANSEN, arbejdsformidlingschef					
AALBORG	Kjellerupsgade 12 Box 830	9100	(08) 13 34 00	8.00—15.00	torsdag 8.00—17.00
Arden	Bluhmesgade 13	9510	(08) 56 13 13	9.00—11.00	
Borup	Borup, Nibe	9240	(08) 66 91 53	13.00—13.30	(torsdag)
Farsø	Skolegade 15	9640	(08) 63 15 31	14.00—15.00	
Fjellerad	Fjellerad, Gistrup	9260	(08) 33 31 22	8.30—10.15	
Gandrup	Borergade 55	9362	(00) 25 91 22	13.00—14.00	
Gjøl	Limfjordsgade 1, Gjøl, Aabybro	9440	(08) 27 71 70	15.00—15.30	(torsdag)
Hadsund	Gl. Visborgvej 21	9560	(08) 57 20 50	9.00—12.00	
Hals	Midtergade 1	9370	(00) 25 13 17	13.00—15.00	
Hobro	Adelgade 73	9500	(08) 52 22 75	9.00—14.00	
Hvalpsund	Tingvej 1 Hvalpsund, Farsø	9640	(08) 63 81 66	13.00—13.30	tirsdag og fredag fra 1/11—30/4, fra 1/5—31/10 kun fredag
Løgstør	Købmagergade 16	9670	(08) 67 13 15	9.00—12.00	
Mou	Mou, Storvorde	9280	(08) 31 12 22	11.00—12.00	
Nibe	Toften 7	9240	(08) 35 15 35	13.00—15.00	
Overlade	Præstebakken 4 Overlade, Farsø	9640	(08) 67 82 80	14.00—14.30	(onsdag)
Støvring	Grangårdscentret 33	9530	(08) 37 15 30	13.00—14.30	
Suldrup	Hjedsbækvej 394	9541	(08) 37 82 13	11.30—12.00	

Kontoret i	Adresse	Postnr.	Telefonnr.	Åbningstid mandag-fredag
Sulsted	Elkærvej 1 Sulsted, Vestbjerg	9380	(08) 26 12 33	15.00—16.00
Terndrup	Hedevej 4	9575	(08) 33 52 50	13.00—14.00
Aabybro	Kattedamsvej 18	9440	(08) 24 15 45	9.00—11.00
Aars	Jyllandsgade 35	9600	(08) 62 20 95	9.00—12.00

N. HØYER, arbejdsformidlingschef

ÅRHUS	Nørreport 15, Århus C.	8000	(06) 13 34 22	9.00—14.00 torsdag tillige 16.00—18.00
	Havnevej 1 (Søformidling)	0000	(06) 19 10 21	9.00—15.00
Gjern	Borgergade 11	8883	(06) 87 52 23	14.00—15.00
Hammel	Østergade 13	8450	(06) 96 12 33	8.00—13.00
Nordby, Samsø	Møllegårdsvej 4	8795	(06) 59 61 18	8.30—9.00
Odder	Banegårdsgade 13	8300	(06) 54 22 00	9.00—14.00
Ry	Knudsvej 44	8680	(06) 89 17 17	13.00—15.00
Silkeborg	Lillehøjvej 29	0600	(06) 82 20 77	9.00—14.00 torsdag 8.00—17.00
Skanderborg	Dagmar Centret 1	8660	(06) 52 05 95	8.00—13.00
Tranebjerg, Samsø	Søtoften 12	8791	(06) 59 08 90	9.30—11.00

Arbejdsmarkedsnævn

Arbejdsmarkedsnævnet for Københavnsområdet:

Formand: Forhv. arb. mln. Lauge
Dahlggaard
Sekretær: Arbejdsformidlingschef,

Arbejdsformidlingskontoret for hovedstadsområdet
Tøndergade 14, 1752 København V
Tlf. (01) 21 45 11

Arbejdsmarkedsnævnet for Frederiksborg amtskommune:

Formand: Amtmand J. Elkjær-Larsen,
Hillerød
Sekretær: Arbejdsformidlingschef
P. Albrechtsen
Arbejdsformidlingskontoret i Hillerød
Helsingørgade 10, 3400 Hillerød
Tlf. (02) 26 54 22

Arbejdsmarkedsnævnet for Roskilde amtskommune:

Formand: Amtsborgmester B. Juel
Hansen, Roskilde
Sekretær: Arbejdsformidlingschef
Peter Hansen
Arbejdsformidlingskontoret i Roskilde
Klosterengen 105, 4000 Roskilde
Tlf. (02) 35 22 01

Arbejdsmarkedsnævnet for Vestsjællands amtskommune:

Formand: Tømrermester Helge Jensen,
Slagelse
Sekretær: Arbejdsformidlingschef
Helge Kyllingsbæk
Arbejdsformidlingskontoret i Holbæk
Smedlundsgade 5, 4300 Holbæk
Tlf. (03) 43 34 11

Arbejdsmarkedsnævnet for Storstrøms amtskommune

Formand: Viceamtsborgmester
Anker Jørgensen, Nykøbing F.
Sekretær: Arbejdsformidlingschef
E. Holm Jørgensen
Arbejdsformidlingskontoret i Nykøbing F.
Gåbensevej 116, 4800 Nykøbing F.
Tlf. (03) 85 15 55

Arbejdsmarkedsnævnet for Bornholms amtskommune:

Formand: Bygmester B. Jepsen,
Rønne
Sekretær: Arbejdsformidlingschef
Bent Nielsen, Rønne
Arbejdsmarkedsnævnets sekretariat,
Arbejdsformidlingen
Østervoldgade 4, Box 119, 3700
Rønne
Tlf. (03) 95 30 33

**Arbejdsmarkedsnævnet
for Fyns amtskommune:**

Formand: Direktør Helge Sindal,
Odense
Sekretær: Arbejdsformidlingschef
Kaj Rasmussen
Arbejdsformidlingen i Odense
Nørregade 60, 5000 Odense C.
Tlf. (09) 11 77 70

**Arbejdsmarkedsnævnet
for Sønderjyllands amtskommune:**

Formand: Stiftamtmand C. A. Vagn-
Hansen, Abenrå
Sekretær: Arbejdsformidlingschef
Hans A. Bylund
Arbejdsformidlingskontoret
i Sønderborg
Ringgade 253, 6400 Sønderborg
Tlf. (04) 42 33 41

**Arbejdsmarkedsnævnet
for Ribe amtskommune:**

Formand: Toldkontrollør Hans Jør-
gen Sørensen, Simonyvej 13, 6800
Varde
Sekretær: Arbejdsformidlingschef
Poul Klemp
Arbejdsformidlingskontoret
i Esbjerg
Teglværksgade 4, 6700 Esbjerg
Tlf. (05) 12 33 44

**Arbejdsmarkedsnævnet
for Vejle amtskommune:**

Formand: A. M. Wamberg, Vejle
Sekretær: Arbejdsformidlingschef
Per Hersby
Arbejdsformidlingskontoret
i Vejle
Sønderbrogade 34, 7100 Vejle
Tlf. (05) 82 04 99

**Arbejdsmarkedsnævnet
for Ringkøbing amtskommune:**

Formand: Kammerherre A. Bach,
Ringkøbing
Sekretær: Arbejdsformidlingschef
Kaj S. Blunch
Arbejdsformidlingskontoret
i Herning
Nørregade 44, 7400 Herning
Tlf. (07) 12 25 88

**Arbejdsmarkedsnævnet
for Århus amtskommune:**

Formand: Amtsborgmester Rob.
Svane Hansen
Sekretær: Arbejdsformidlingschef
N. Høyer
Arbejdsformidlingskontoret
i Århus
Nørreport 15, 8000 Århus C
Tlf. (06) 13 34 22

**Arbejdsmarkedsnævnet
for Viborg amtskommune:**

Formand: Amtsborgmester P. E.
Eriksen, Viborg
Sekretær: Arbejdsformidlingschef
Robert Masum
Arbejdsformidlingskontoret
i Viborg
Fælledvej 3, Landbogaarden
8800 Viborg
Tlf. (06) 62 35 88

**Arbejdsmarkedsnævnet
for Nordjyllands amtskommune:**

Formand: Amtsborgmester Jens M.
Nielsen
Sekretær: Arbejdsformidlingschef
Kurt Hansen
Arbejdsformidlingskontoret
i Aalborg
Kjellerupsgade 12,
Box 830, 9100 Aalborg
Tlf. (08) 13 34 00

Civilforsvaret.

Civilforsvarsstyrelsen se under indenrigsministeriet samt
under afsnittet »statsinstitutioner«

Civilforsvarsledere se under »kommuner«.

Erhvervsråd og Erhvervschefer

Samrådet for de regionale egnsudviklingsudvalg

Nordjyllands Erhvervsråd:

Formand: Prokurist M. Basballe
C. W. Obel A/S
9000 Aalborg
Tlf. (08) 12 73 00

Sekretær: Sekretariatschef M. Østergaard
Vejgaard Torv 1
9000 Aalborg
Tlf. (08) 12 27 00

Vestjyllands Udviklingsråd

Formand: Direktør J. O. Bjerre-Madsen
Nordisk Gumlibådsfabrik A/S
6700 Esbjerg
Tlf. (05) 15 06 44

Erhvervskonsulent: E. Ladegaard Pedersen

Sekretær: Direktør Chr. Skov
Østergade 1
6950 Ringkøbing
Tlf. (07) 32 15 77

Sønderjyllands Erhvervsråd:

Formand: Direktør M. F. Schløer
Danfoss A/S
6430 Nordborg
Tlf. (04) 45 22 22

Sekretær: Erhvervsrådssekretær
P. Groth Bruun
Kirkepladsen 4
6200 Aabenraa
Tlf. (04) 62 23 84

Egnsudviklingsudvalget for Lolland, Falster og Møn:

Formand: Direktør J. J. Vildbrad
Nybeton A/S
Fejøgade 12
4800 Nykøbing F.
Tlf. (03) 85 38 66

Sekretær: Erhvervsdirektør J. O. B. Lassen
Erhvervscentret for Lolland-Falster og Møn
Rådhusstræde 8
4800 Nykøbing F.
Tlf. (03) 85 45 44

Bornholms Erhvervsråd:

Formand: Amtmand N. Elkær-Hansen
Storegade 36
3700 Rønne
Tlf. (03) 95 27 01

Sekretær: Erhvervschef Aage Kure
Ullasvej 23
3700 Rønne
Tlf. (03) 95 60 00

Formand for Samrådet 1980/81:

Prokurist M. Basballe
9000 Aalborg

Sekretariat for Samrådet:

Nordjyllands Erhvervsråd
Vejgaard Torv 1
9000 Aalborg
Tlf. (08) 12 27 00

Lokale erhvervsråd m. v.

FREDERIKSBORG AMTSKommUNE

Fredensborg Initiativråd

Kontor og Formand: Direktør
M. Thye Jensen
ESSO Nordsjælland
Industrivænget 12
3400 Hillerød
Tlf. (02) 26 37 76

Sekretær: Kirsten Madsen
Præstemosevej 7
3480 Fredensborg
Tlf. (02) 28 09 88

VESTSJÆLLANDS AMTSKommUNE

Haslev Erhvervsudvalg

Kontor: Teknisk Forvaltning
Jernbanegade 2
4690 Haslev
Tlf. (03) 69 36 00

Formand: Ejendomsmægler Per Brimer, Vestergade 7, 4690 Haslev
Tlf. (03) 69 34 00

Holbæk Erhvervsråd

Kontor: Erhvervschef John
Michaelsen
Jernbanepads 3
4300 Holbæk
Tlf. (03) 43 11 31
Telex: 44158 holtur

Formand: Økonomidirektør Finn
Ludvigsen
Chr. Egelborgs Fabriker
Roedsvej, 4300 Holbæk
Tlf. (03) 43 32 90

Kalundborgegnens Erhvervskontor

(Kalundborg, Bjergsted og Hvide-
bæk kommuner)
Kontor: Erhvervschef Flemming
Hansen
Volden 12, 4400 Kalundborg
Tlf. (03) 51 48 68
Formand: Borgmester Aage Brejn-
rod, Postbox 50, Kaalund Kloster,
Klosterparkvej 7, 4400 Kalundborg.
Tlf. (03) 51 33 11

Korsør Erhvervsråd

Kontor: Erhvervs- og Turistchef
V. P. Heise,
Nygade 7, 4220 Korsør
Tlf. (03) 57 45 11

Formand: Direktør Sylow Rasmussen
Den Danske Bank
4220 Korsør
Tlf. (03) 57 15 15

Nordvestsjællandss Udvlingsråd

Kontor: Erhvervs- og udvlingschef
Henning Hjelm
Hovedgaden 40
4573 Højby
Tlf. (03) 42 32 01

Formand: Konsulent Jens Fredsgaard
Gammelgårdsvej 4
4540 Fårevejle
Tlf. (03) 45 38 11

Ringsted Erhvervsråd

Formand: Borgmester G. Møller
Rasmussen
Rådhuset, 4100 Ringsted
Tlf. (02) 61 20 50

Skælskør Erhvervsråd

Formand: El-installatør Erik Lang-
kjær
Algade 30, 4230 Skælskør
Tlf. (03) 59 42 83

Slagelse Erhvervsråd

Kontor: Erhvervschef Henning
Klestrup
Bredegade 8
4200 Slagelse
Tlf. (03) 52 22 06

Formand: Direktør E. V. Parsner
BP Vestsjællands Depot
Bornholmsvej 3
4200 Slagelse
Tlf. (03) 52 01 25

Tornved Erhvervsråd

Kontor: Erhvervssek. Kai Jacobsen
Glentevej 13, 4450 Jyderup
Tlf. (03) 47 67 04

Formand: Aut. installatør Knud
Nielsen
Jernbanevej 4, 4450 Jyderup
Tlf. (03) 47 60 99

STORSTRØMS AMTSKOMMUNE**Erhvervscentret Sjælland Syd**

Kontor: Erhvervschef Bent Cervin
Rolighedsvej 16, 4700 Næstved
Tlf. (03) 72 01 30

Formand: Borgmester Børge Lund-
gaard
Rådhuset
4760 Vordingborg
Tlf. (03) 77 14 01

Industricenter Maribo

(de fem østlollandske kommuner:
Holeby, Maribo, Nysted, Rødby og
Saksøbing)

Erhvervschef: Hans Henrik Kolthoff
Hallager
Nørregade 12,
Postboks 17
4930 Maribo
Tlf. (03) 88 39 60

Formand: Borgmester Fridtjof Nielsen
Toftevej 1
4960 Holeby
Tlf. (03) 90 60 56

Møns Erhvervsråd

Kontor: Oda Dangård Poulsen
Langellne 12, 4780 Stege
Tlf. (03) 81 49 48

Formand: Preben Bjerregård,
reg. revisor
Nordfeldvej 11
4780 Stege
Tlf. (03) 81 33 52

**Nakskov Erhvervs- og Turistkontor
se Erhvervskontoret for Vestlolland****Nykøbing F. Erhvervsudvalg**

Formand: Bankdirektør Kaj Didriksen
Den Danske Bank
Kontor: Langgade 13
4800 Nykøbing F.
Tlf. (03) 85 36 99

**Erhvervsforeningen for Nørre
Alslev kommune**

Formand: Bankbestyrer Vagn O. Flo-
rentsen
Gyvelvej 8, 4840 Nørre-Alslev
Tlf. kontor: (03) 83 41 34, privat (03)
83 47 95

Præstø Erhvervsråd

Kontor: Kommunaldirektør V. Duncker-Olesen
Østerbro 2-4, 4720 Præstø
Tlf. (03) 79 10 67

Formand: Bankdirektør C. O. Petersen
Den Danske Bank,
Adelgade 92, 4720 Præstø
Tlf. (03) 79 10 01

Rødby Erhvervsråd

Formand: Rangermester J. K. O. Jakobsen
Svanevej 30, 4970 Rødby
Tlf. (03) 90 52 58

Sakskøbing Initiativråd

Kontor: Kommunaldirektør Hans Bech
Rådhuset
4990 Sakskøbing
Tlf. (03) 89 43 95

Formand: Stationsforstander Gunnar Thomsen
Drosselvej 24
4990 Sakskøbing
Tlf. (03) 89 40 95

Initiativrådet for Stubbekøbing Kommune

Formand: Bankdirektør J. Jacobsen

Kontor: Nordfalsters Bank Andelsbanken A/S
Vestergade 18
4850 Stubbekøbing
Tlf. (03) 84 10 27

Sekretær: Fhv. socialudvalgsformand Carl Carstensen
Møllebakken 4
4850 Stubbekøbing
Tlf. (03) 84 17 90

Erhvervskontoret for Vestlolland

Erhvervssekretær: Boye Steen,
Nørrevold 30, 4900 Nakskov
Tlf. (03) 92 35 22

BORNHOLM AMTSKOMMUNE

Allinge/Gudhjem Erhvervsudvalg
Kontor: Erhvervssekret. Svend Klausen
Skovløkken 4, Tejn, 3770 Allinge
Tlf. (03) 98 05 00

Formand: Dir. V. Søgaard Pedersen
Strandgade 20, Sandvig, 3770 Allinge

Bornholms Erhvervsråd

Kontor: Erhvervssekretær Aage Kure
Postbox 160, 3700 Rønne
Tlf. (03) 95 60 00

Formand: Amtmand N. Elkær-Hansen
Storegade 36, 3700 Rønne
Tlf. (03) 95 27 01

FYNS AMTSKOMMUNE**Assens Erhvervsråd**

Formand: Arkitekt M.A.A. Lars Møller Christensen
Damgade 14, 5610 Assens
Tlf. (09) 71 30 70

Bogense Erhvervsråd

Kontor: Erhvervschef Sven-Aage Maare
Rådhuset, 5400 Bogense
Tlf. (09) 81 10 73

Formand: Vakant

Langelands Erhvervsråd

Kommunaldirektør Palle Dinesen
Rådhuset
5900 Rudkøbing
Tlf. (09) 51 11 36

Nyborg Erhvervsråd

Kontor: Erhvervs- og turistchef Otto Winblad Petersen
Gl. Torv
5800 Nyborg
Tlf. (09) 31 00 69

Formand: Købmand Verner Dinesen
Bøjdenvej 11
5800 Nyborg
Tlf. (09) 31 02 90

Odense Erhvervsråd

Sekretariat: Byrådssekretariatet
Rådhuset, 5000 Odense C.

Formand: Direktør Niels Ibsen
Bredbjergvej 38,
Postbox 840, 5230 Odense M.
Tlf. (09) 13 66 67

Otterup Erhvervsråd

Kontor: Erhvervssek. Henning Arent
Rådhuset, 5450 Otterup
Tlf. (09) 82 17 57

Formand: Advokat J. J. Lorentzen
Rugvangen 33, 5450 Otterup
Tlf. (09) 82 12 48

Svendborg Erhvervs kontor

Kontor: Erhvervschef Jørgen N. Rasmussen
Rådhuset
5700 Svendborg

Tlf. (09) 21 19 04, lokal 227 og 228

Formand: Borgmester Viggo Schultz
Blåbyvej 32
Thurø
5700 Svendborg
Tlf. (09) 20 53 09

Ærøskøbing Erhvervsråd

Formand: Skibsmægler Wm. Nielsen
5970 Ærøskøbing
Tlf. (09) 52 11 50

Tranekær Erhvervsråd

Kontor: Kommunaldir. C. Jensen
5953 Tranekær
Tlf. (09) 59 10 09

Formand: Borgmester, gårdejer Svend Aage Hansen
Egelundvej 11, Snøde Udfl.
5953 Tranekær
Tlf. (09) 55 10 33

Aarup Erhvervsråd

Formand: Tømrermester Ernst Rasmussen
Erholmvej 16, 5560 Aarup
Tlf. (09) 43 17 10

**SØNDERJYLLANDS
AMTSKOMMUNE****Erhvervsrådet for Alssund-Området****Kontor: Erhvervschef Aksel Møller****Erhvervskontoret****Nørrebro 1****6400 Sønderborg****Tlf. (04) 42 92 22****Formand: Fabrikant Karl Heinz Peter-****sen, Servodan A/S****Stenager 5, 6400 Sønderborg****Tlf. (04) 42 47 26****Gram Erhvervsråd****Kontor: Erhvervschef Hans Rossen****Teknisk forvaltning****Rådhuset****6510 Gram****Tlf. (04) 82 21 31****Formand: Direktør Niels Lind Nissen****Gram Savværk****6510 Gram****Tlf. (04) 82 13 26****Haderslev Erhvervsråd****Kontor: Erhvervschef Arne Jensen****Rådhuset****6100 Haderslev****Tlf. (04) 52 65 05****Formand: Landsretssagfører Eiler****Andersen****Nørregade 30****6100 Haderslev****Tlf. (04) 52 64 64****Nørre Rangstrup Erhvervsråd****Kontor: Kommuneing. A. Andresen****Rådhuset, 6520 Toftlund****Tlf. (04) 83 19 34****Formand: Manufakturhandler****P. A. Lautrup****Søndergade 26, 6520 Toftlund****Tlf. (04) 83 11 16****Padborg-Kruså Erhvervsråd****Kontor: Erhvervsrådssekretær Gunnar****Kjær****»Valdemarstoft«, Bovvej 2****Postboks 105****6330 Padborg****Tlf. (04) 67 27 02****Formand: Speditør Allan Christensen,****Samson Transport Co.****6330 Padborg****Tlf. (04) 67 01 47****Rødding kommunes Erhvervsråd****Kontor: Erhvervs- og turistchef Claus-****Henry Andreasen****Rådhuset, 6630 Rødding****Tlf. (04) 84 21 61****Formand: Fabrikant Niels Aage Lund****Industrivej 14, 6630 Rødding****Tlf. (04) 84 10 32****Erhvervsrådet for Lundtoft, Rødekro
og Aabenraa****Kontor: Erhvervschef Hardy Nielsen****Erhvervskontor:****Kirkeplads 4****6200 Aabenraa****Tlf. (04) 62 49 62****Formand: Direktør J. Terp-Nielsen****Sække A/S****Vestvejen 168****6200 Aabenraa****Tlf. (04) 62 18 18****Tønderegnens Erhvervsråd****Kontor: Erhvervs- og Turistchef****Chresten Færgemand, HA****Tønderegnens Erhvervs- og****turistikontor****Østergade 2 A****6270 Tønder****Tlf. (04) 72 12 20****Formand: Fabrikant Robert Okholm****Scan Metal****Tyvsevej 8****6270 Tønder****Tlf. (04) 72 36 00****Erhvervssekretariatet****for Vojens kommune****Erhvervssekretær: Thorkil Jensen****Rådhuset, 6500 Vojens****Tlf. (04) 54 16 76****RIBE AMTSKOMMUNE****Billund Erhvervsråd****Kontor: Erhvervschef Morten Rygård****Systemvej 1-3, 7190 Billund****Tlf. (05) 33 11 00****Formand: Bent Kildegård, rådgivende****ingeniør****Systemvej 3, 7190 Billund****Blåvandshuk Erhvervsråd****Kontor: Erhvervssekr. Per Breinholt****Kirkegade 3, 6040 Oksbøl****Formand: Arkitekt Jens Meiner****Gl. Møllevej 3, 6840 Oksbøl****Tlf. (05) 27 15 54****Erhvervskontoret****i Bramming****Kontor: Erhvervs konsulent Lars****Karlsson****Rådhuset, 6740 Bramming****Tlf. (05) 17 33 88****Esbjerg Erhvervsråd****Esbjerg Erhvervskontor****Skolegade 33, 6700 Esbjerg****Tlf. (05) 12 37 44****Erhvervschef Holger Brinck-Peder-****sen****Erhvervs konsulent Leif Søeborg****Formand: Jens Th. Jepsen, direktør****K. J. Fabriken A/S****Havborgvej, Hjerlting****6700 Esbjerg****Tlf. (05) 11 53 11****Grindstedegnens Erhvervsråd****Kontor: Erhvervs- og turistchef****Jørgen Andersen****Østergade 25****7200 Grindsted****Tlf. (05) 32 21 12****Formand: Bankbestyrer B. Jul Nielsen****Primulavej 21****7200 Grindsted****Tlf. (05) 32 11 98**

Helle kommunes Erhvervsråd

Forretningsudvalg v/
formand statsaut. ejendomsmægler
Ejler Jensen
Roust
6800 Varde
Tlf. (05) 19 21 13

Ribe Erhvervsråd

Kontor: Turist- og erhvervschef Heinz
Lorenzen
Ribe Turist- og Erhvervsbureau
Overdammen 5
6760 Ribe
Tlf. (05) 42 15 00
Formand: Rådg. ing. Erik Faurholt
Seminarievej 114
6760 Ribe
Tlf. (05) 42 11 33

Erhvervsrådet for Tinglev kommune

Erhvervsrådssekretær: Jan Jessen
Administrationsbygningen
6360 Tinglev
Tlf. (04) 64 40 39, lok. 257
Formand: Sven Tarp
Jernbanesvinget 7
6392 Bolderslev
Tlf. (04) 64 62 19

Varde Erhvervsråd

Erhvervskontor:
Bytoften
6800 Varde
Tlf. (05) 22 07 88, lokal 211
Erhvervssekretær: K. M. L. Glud
Formand: Personalechef Peter Jepsen
Varde Bank
6800 Varde
Tlf. (05) 22 06 00

Vejen Kommunes Erhvervskontor

Kontor: Erhvervschef Arthur Vilsten
Rådhuset
6600 Vejen
Tlf. (05) 36 05 88

Vejen Initiativråd

Formand: Bankdirektør V. Egelund
Larsen
Banken for Vejen og omegn
6600 Vejen
Tlf. (05) 36 09 00

VEJLE AMTSKommUNE

Fredericia Erhvervsråd
Kontor: Vendersgade 28
7000 Fredericia
Tlf. (05) 92 16 36
Erhvervschef Bent Hørlyck
Formand: Prokurist Hans Jørgensen
Fredericia Skibsvært
Havnen, 7000 Fredericia
Tlf. (05) 92 00 00

Give Kommunes Erhvervsudvalg

Kontor: Erhvervschef
P. Thobo-Carlsen
Rådhuset
7323 Give
Tlf. (05) 73 15 11

Formand: Ekspeditør Ejnar Rasmus-
sen
Egeskovvej 20
Thyregod, 7323 Give
Tlf. (05) 73 43 22

Hedensted Erhvervsråd

Kontor: Økonomichef Ole Kotoed
Rådhuset
Niels Espesvej 6, 8722 Hedensted
Tlf. (05) 89 10 22
Formand: Direktør: Stig Værebros
A/S Faxe Vest, 8722 Hedensted
Tlf. (05) 89 14 22

Kolding Erhvervsråd

Kontor: Erhvervschef Erling Winther
Rådhuset
Axeltorv
6000 Kolding
Tlf. (05) 52 18 00
Formand: Adm. dir. Jørgen A.
Houmann
Goriværk A/S
Birkemosevej 1
6000 Kolding
Tlf. (05) 52 77 22

Nørre Snede Erhvervsråd

Formand: Filialdirektør Alf Mathlesen
Egeallé 35, 8766 Nørre-Snede
Tlf. (05) 77 12 77

Veje Kommunes Erhvervssekretariat

Kontor: Erhvervssekretær Th. Worm
Fiskergade 1
7100 Vejle
Tlf. (05) 83 71 11

Østjysk Erhvervssekretariat

Horsens Erhvervsråd
Kontor: Erhvervs konsulent J. E. Søn-
dergaard
Søndergade 46, 1. sal, 8700 Horsens
Tlf. (05) 61 18 88

RINGKØBING AMTSKommUNE

Brande Erhvervsråd
Kontor: Turist- og Erhvervskontoret
Torvegade 1
7330 Brande
Tlf. (07) 18 16 08
Formand: Fabrikant Emond Rahbek
Granbakken, 7330 Brande
Tlf. (07) 18 06 86

Egvad Turist- og Erhvervsråd

Kontor: Erhvervs- og turistchef
Robert Lund Jørgensen
Fabriksvej 4
6880 Tarm
Tlf. (07) 37 18 28
Formand: Depotindehaver A. Ørn-
strand
Gl. Kongevej 12, 6880 Tarm
Tlf. (07) 37 13 15

Erhvervsrådet i Grønbjerg

Kontor og Formand: Smedemester
Mogens Kjær
Grønbjerg, 6971 Spjald
Tlf. (07) 38 41 05

Sekretær: Gdr. Knud Agergaard

Ny Holmegaard
Grønbjerg, 6971 Spjald
Tlf. (07) 38 40 98

Herning Erhvervsråd

Kontor: Erhvervschef K. O. Jensen
Erhvervskontoret
Bredgade 45, 2. sal
7400 Herning
Tlf. (07) 12 92 00

Formand: Bankdirektør Hans

Egsgaard-Pedersen
A/S Midtbank
Østergade 2
7400 Herning
Tlf. (07) 12 48 00

Holstebro Erhvervsråd

Kontor: Turist- og erhvervschef Kurt
Larsen

Brostræde 1
7500 Holstebro
Tlf. (07) 42 57 00

Formand: Bent Ove Pedersen

Aage Ørum A/S
Poul Andersensvej 14, 7500 Holstebro
Tlf. (07) 42 32 33

Ikast Erhvervsråd

Ikast Erhvervskontor: Østergade 3,
7430 Ikast

Erhvervschef: Klaus Zartow

Tlf. (07) 15 50 33

Formand: Direktør N. O. Vestergaard-

Poulsen
c/o Bellka
Postbox 50
7430 Ikast
Tlf. (07) 15 17 11

Lemvig og Omegns Erhvervsråd

Kontor: Erhvervschef Laurits Moust-
gaard, cand. oecon.

Lemvig Erhvervskontor

Havnegade 14
7620 Lemvig
Tlf. (07) 82 16 75

Formand: Direktør Jes Petersen

Torsvej 159
7620 Lemvig

Erhvervenes fællesråd i Ringkøbing

Kontor: Erhvervschef Jørgen Bredvig

Torvet 12 B
6950 Ringkøbing
Tlf. (07) 32 22 69

Formand: Underdirektør Henry Kamp

Ringkøbing Bank
Torvet
6950 Ringkøbing
Tlf. (07) 32 03 22

Skjern Erhvervsråd

Kontor: Erhvervs- og turistchef

F. Kongshede
Erhvervs- og Turistkontoret
Baregaardspladsen
6900 Skjern
Tlf. (07) 35 18 55

Formand: Bogtrykker N. E.

Strandbygaard
Skolegade 4
6900 Skjern
Tlf. (07) 35 00 22

Struer Erhvervsråd

Kontor: Erhvervschef J. Gam-
Andersen

Fiskergade 2
7600 Struer
Tlf. (07) 85 07 95

Formand: Bankdirektør S. E. Lange

Handelsbanken
Østergade 29
7600 Struer
Tlf. (07) 85 00 55

Thyborøn-Harboøre

Turist- og Erhvervsråd

Formand: Niels Esmann Andersen

Borgervænget 1
7673 Harboøre
Tlf. (07) 83 40 12

Videbæk Kommunes Erhvervsråd

Kontor: Fuldmægtig E. Nielsen

Rådhuset
6920 Videbæk
Tlf. (07) 17 15 66

Formand: Revisor Per Mejlgård Han-

sen, Rosenallé 70,
6920 Videbæk
Tlf. (07) 17 23 79

ARHUS AMTSKOMMUNE

Djurslands Erhvervsråd

Kontor: Erhvervschef Jens Bach

Markedsgade 12
8500 Grenaa
Tlf. (06) 32 55 01 - (06) 32 15 88, lokal 122

Formand: Ingeniør Niels Buur

Lillegade 46 A
8500 Grenaa
Tlf. (06) 32 06 77

Erhvervsrådet for Ebeltoft kommune

Formand: Advokat Mads Brath

Adelgade 7, 8400 Ebeltoft
Tlf. (06) 34 13 88

Kronjyllands Erhvervskontor

Kontor: Erhvervschef Bent Tinggaard

Nielsen
Rosenørnsgade 6
8900 Randers
Tlf. (06) 42 84 32

Formand:**Mariager kommunes Erhvervsråd**

Kontor: Erhvervschef Niels Arne

Nielsen
Rådhuset
Torvet 1 B, 9550 Mariager
Tlf. (08) 54 18 66

Formand: Salgschef H. J. Jensen

Dansk Salt I/S
9550 Mariager
Tlf. (08) 58 32 22

Møldrup Udviklingsråd

Formand: Afd. leder John Skovø

Nr. Rind, 8832 Skals
Tlf. (06) 69 61 40

Erhvervsrådet for Rosenholm kommune:

Kontor: Tingvej 35

Postbox 12
8543 Hornslet

Erhvervschef: Erik Jensen, IID(R)

Tlf. (06) 99 55 10

Formand: Arkitekt O. Rønnev Græbld

Tendrupvej 20 A

8543 Hornslet
Tlf. (06) 99 44 88**Samso Udviklingsråd**

Kontor: Harald Jensen

Vestermarksvej 48

Kolby Kås

8791 Tranebjerg

Tlf. (06) 59 16 47

Formand: Vagn Mikkelsen

Besser Smedegade 9

8791 Tranebjerg

Tlf. (06) 59 17 00

Erhvervsrådet for Silkeborg og omegn

Erhvervschef: Anders Peter Andersen

Vestergade 25

8600 Silkeborg

Tlf. (06) 81 40 55

Formand: Advokat Thorkild Jensen

Borgergade 6

8600 Silkeborg

Tlf. (06) 81 44 11

Århus Erhvervsråd

Sekretariat: Ny Banegårdsgade 45

8100 Århus C.

Tlf. (06) 13 53 55

Formand

VIBORG AMTSKOMMUNE**Bjerringbro kommunes****Erhvervs- og Turistråd**

Kontor: Erhvervs- og turistchef Leif

Bjørvik

Erhvervskontoret

Nørregade 5

8850 Bjerringbro

Tlf. (06) 68 30 44

Formand: Tømmerhandler

Egon Pedersen

Rødkærstro Trælasthandel A/S

Håndværkervej

8840 Rødkærstro

Tlf. (06) 65 84 11

Karup Erhvervsråd

Sekretariat: Karup Erhvervs- og Tu-

ristkontor

Engholmvej 3

7470 Karup

Tlf. (07) 10 11 66

Formand: Driftsleder Thoni Andersen

Bregnevej 27

7470 Karup

Tlf. (07) 10 13 00

Morsø Erhvervsråd

Kontor: Erhvervschef Verner Nielsen

Erhvervs- og Turistkontoret

Gl. Toldbod, Havnen 4

7900 Nykøbing M.

Tlf. (07) 72 48 40

Formand: Ingeniør Otto Freudendahl

Morsø Kommune

Grønnegade 79

7900 Nykøbing M.

Tlf. (07) 72 14 88

Skive-egnens Erhvervsråd

Kontor: Erhvervschef Gunner Bols

Bundgaard

Erhvervskontoret

Østerbro 7

7800 Skive

Tlf. (07) 52 57 67 og 52 52 99

Formand: Viceborgmester

Sv. Aa. Eriksen

Hovvej 11

7861 Balling

Tlf. (07) 56 63 70

Sydthy Erhvervsforening

Kontor: Erhvervschef Martin

Hedegaard

Erhvervs- og Turistkontoret

Jernbanegade 2

7760 Hurup Thy

Tlf. (07) 95 22 00

Formand: Assurandør Axel Andersen

Hånd i Hånd

Jernbanegade 3

7760 Hurup Thy

Tlf. (07) 95 21 11

Tjele Kommunes Erhvervsråd

Formand: Vognmand Arne Stigsen

Hviddingvej 49, Hvidding

8834 Hammershøj

Tlf. (06) 45 14 22

Thisted Erhvervsråd

Thisted Erhvervskontor

Erhvervschef: Mogens Bjerregaard

Det gamle Rådhus

7700 Thisted

Tlf. (07) 92 19 00

Formand: Direktør Knud Homann

Strandvejen 73

7700 Thisted

Tlf. (07) 92 25 00

Viborg Erhvervsråd

Kontor: Erhvervschef Poul Nielsen

Gl. Vagt

Lille Sct. Hansgade 20

8800 Viborg

Tlf. (06) 62 22 00, lokal 2051

Formand: Købmand Mogens Rohrberg

Sct. Mathiasgade 24

8800 Viborg

Tlf. (06) 62 50 55

Viborgegnens Erhvervsudvalg

(Viborg, Karup, Møldrup, Tjele)

Kontor: Erhvervs konsulent Niels

Jakob Jensen

Ll. Sct. Hansgade 20

8800 Viborg

Tlf. (06) 62 22 00

Formand: Købmand M. Rohrberg

Sct. Mathiasgade 24, 8800 Viborg

Tlf. (06) 62 50 55

Erhvervsrådet for Aalestrup kommune

Kontor: Erhvervschef Knud Rasmussen
Aalestrup Erhvervskontor
9620 Aalestrup
Tlf. (08) 64 12 11

Formand: E. Brandt Jensen
Vesterbro 25
9631 Gedsted
Tlf. (08) 64 51 65

NORDJYLLANDS AMTSKOMMUNE**Brønderslev Erhvervsråd**

Kontor: Erhvervschef Teddy Ljunggren
Rådhuset
9700 Brønderslev
Tlf. (08) 82 07 77

Formand: Borgmester P. N. Jensen
Borgmesterkontoret
9700 Brønderslev
Tlf. (08) 82 07 77

Dronninglund Erhvervsråd

Kontor: Overassistent Morten Nielsen
Dronninglund Kommune
Rådhusgade 5
9330 Dronninglund
Tlf. (08) 84 17 33

Formand: Borgmester Jorgen B. Holst
Skelgårdsvej 54
9340 Aså
Tlf. (08) 85 12 60

Farsø Erhvervsråd

Sekretær: Arkitekt Eivind Thomasen
Stationsvej 2
9640 Farsø
Tlf. (08) 63 17 10

Formand:
Malermester Georg Skammeritz
Nørregade 53
9640 Farsø
Tlf. (08) 63 25 32

Gandrup/Hals kommunes Erhvervsråd

Kontor: Nordjyllands Erhvervsråds Sekretariat
Vejgård Torv 1, 9000 Aalborg
Kommunens repræsentant: Borgmester Møller Jensen
Borgergade 39, 9362 Gandrup
Tlf. (08) 25 93 00

Erhvervsrådet i Frederikshavn

Erhvervssekretariatet:
Erhvervssekretær: Vera Brox
Rådhuset
9900 Frederikshavn
Tlf. (08) 42 82 00 lokal 265
Formand Fiskeeksportør Ib Larsen
I. A. Larsen A/S
9900 Frederikshavn
Tlf. (08) 42 29 22

Hadsund Kommunes Erhvervsråd

Kontor: Erhvervschef Sv. Bjørn Helmer
Butikstorvet
9560 Hadsund
Tlf. (08) 57 15 80, (08) 57 24 55 (priv.)

Formand: Bankdirektør Poul Skovgaard Jensen
Provinsbanken
9560 Hadsund
Tlf. (08) 57 16 55

Hanherred Erhvervskontor (Brovst/Fjerritslev kommuner)

Kontor: Erhvervs- og turistchef Knud Møller
Danmarksgade 1
9690 Fjerritslev
Tlf. (08) 21 15 71 og 21 16 55

Formand: Borgmester A. Simonsen
Rådhuset
9690 Fjerritslev
Tlf. (08) 21 15 11

Kontor: Erhvervschef Robert Madsen
Centervej 29, 7730 Hanstholm
Tlf. (07) 96 19 74

Hanstholm Erhvervsråd

Kontor: Erhvervschef Robert Madsen
Centervej 29
7730 Hanstholm
Tlf. (07) 96 19 74
Formand: Advokat Thorkild Jakobsen
Bytorvet 34
7730 Hanstholm
Tlf. (07) 96 14 55

Hirtshals Erhvervsråd

Erhvervskonsulent: Torben Ørskov
Jollehavnen, 9850 Hirtshals
Tlf. (08) 94 41 88
Formand: Erik Sondrup
Havnekontoret, Norgeskajen
9850 Hirtshals
Tlf. (08) 94 14 22

Hjørring Erhvervsråd

Kontor: Erhvervschef Jens Jørgen Bolvig
Strømgade 4
9800 Hjørring
Tlf. (08) 92 05 44
Formand: Fabrikant Kay Ulf Larsen
H. V. H. Konserver
Nygade 5
9760 Vrå
Tlf. (08) 98 16 11
Tlf. (08) 96 13 77 (privat)

Hobro Erhvervsråd

Kontor: Erhvervschef Ejnar Sørensen
Erhvervskontoret
Vestergade 2
9500 Hobro
Tlf. (08) 52 22 88
Formand: Ingeniør Poul Rømsgaard
Vindø Teglværk
9500 Hobro
Tlf. (08) 52 18 11

Erhvervskontoret for Løgstør og Nibe kommuner

Kontor: Erhvervschef Henning Kjæhr
Østerbrogade 6 f, 9650 Løgstør
Tlf. (08) 67 30 22
Formand (for Løgstør Erhvervsråd):
Advokat Uffe Bro
Rådhusgade 10, 9670 Løgstør
Tlf. (08) 67 17 88

Løkken-Vrå Erhvervsråd

Kontor: Erhvervschef Eric Lindstrøm
Postbox 66
Østergade 16
9760 Vrå
Tlf. (08) 98 22 40

Formand: Muremester Sv. Arne Jørgensen
Buen 4, 9760 Vrå
Tlf. (08) 98 15 20

Nibe kommune:

Se Erhvervskontoret for Løgstør og Nibe kommuner

Nørager kommunes Erhvervsråd

Formand: Borgmester Niels Juel Jensen
Store Binderup, 9600 Aars
Tlf. (08) 65 60 24

Pandrup Erhvervsudvalg

Kontor: Erhvervschef Kurt Korsbæk
Erhvervskontoret
Bredgade 51
9491 Pandrup
Tlf. (08) 24 70 33, lok. 52

Formand: Gdr. Johs. Hovn
Tranekærvej 37, Kås
9440 Aabybro
Tlf. (08) 24 50 96

Sejflod kommunes Erhvervsråd

Kontor: Erhvervschef Rolf Mandrup-Poulsen
Harhøjvej 1
9560 Hadsund
Tlf. (08) 56 63 14

Formand: Smedemester Poul Erik Rasmussen
9293 Kongerslev
Tlf. (08) 33 13 19

Sindal Erhvervsudvalg

Kontor: Erhvervssekr. Sv. Aage Jacobsen
Rådhuset
9870 Sindal
Tlf. (08) 93 54 44

Formand: Borgmester Jørgen Jensen
Rålundvej 90
Stenhøj
9900 Frederikshavn
Tlf. (08) 47 50 38

Skagen Erhvervsråd

Kontor: Erhvervschef Sv. H. Grünwald
Erhvervskontoret
C. S. Møllersvej 3
9990 Skagen
Tlf. (08) 44 15 00

Formand: VVS-installatør Bent Kristensen
9982 Albæk
Tlf. (08) 48 87 00

Skørping kommunes Erhvervsråd

Kontor: Erhvervschef Erik Hansen
Jyllandsgade 20, 9520 Skørping
Tlf. (08) 39 22 22

Formand: Arkitekt Jørgen Schepelern
9575 Terndrup
Tlf. (08) 33 54 11

Støvring kommunes Erhvervsudvalg

Kontor: Erhvervschef Per Brændgaard-Nielsen
Grangårdscenret
9530 Støvring
Tlf. (08) 37 13 88, lokal 255 eller
(08) 37 34 53

Formand: Gårdejer Holger Børresen
Aarestrup 9520 Skørping
Tlf. (08) 37 50 34

Sæby Kommunes Erhvervsråd

Erhvervskontoret
Søndergade 8 A
9300 Sæby
Tlf. (08) 46 15 60

Erhvervschef: Ingeniør Helge

Witttrup, M. af I.
Klostervænget 32
9300 Sæby
Tlf. (08) 46 25 20

Formand: Bødkermester E. Toft Jensen
9352 Dybvad
Tlf. (08) 86 40 39

Erhvervs- og Initiativudvalget for Aabybro kommune

Kontor: Erhvervschef: Keld Tranberg
Elmevej 2
9440 Aabybro
Tlf. (08) 24 40 44
Formand: Jørn Petersen
Grundtvigsvej 1
9440 Aabybro
Tlf. (08) 24 14 80

Aalborg Initiativudvalg

Kontor: Sekretariatschef T. Holmer
Vejsgaard Torv 1, 9000 Aalborg
Tlf. (08) 12 27 00

Formand: Kontorchef Svend E. Rosendal

Aalborg kommune
Postbox 462, 9100 Aalborg
Tlf. (08) 12 88 00

Aars Erhvervsråd

Kontor: Erhvervschef Erik Beyer
Erhvervskontoret
Himmerlandsgade 68
9600 Aars
Tlf. (08) 62 23 41

Formand: Kontorchef Jørgen Christensen
Sparekassen Himmerland
9600 Aars
Tlf. (08) 62 17 00

FÆRØERNE

Det færøske øgnsudviklingsråd
(Virksisnevndin)

Adresse: Færøya Landsstýri
3800 Thorshavn
Færøerne

Fredningsnævnene

1. Fredningsnævnet for Københavns og Frederiksberg fredningskreds: Landsdommer Emil Frank Poulsen, Ingersvej 24, 2920 Charlottenlund. Tlf. (01) 66 36 70.
2. Fredningsnævnet for Københavns amts fredningskreds:
3. Fredningsnævnet for Frederiksborg amts nordlige fredningskreds: Carsten Jepsen, Folehavevej 1, 2970 Hørsholm. Tlf. (02) 86 15 50.
4. Fredningsnævnet for Frederiksborg amts sydlige fredningskreds: Kriminaldommer L. Lauritsen, Torvet 3, 3400 Hillerød. Tlf. (02) 26 98 00.
5. Fredningsnævnet for Roskilde amts fredningskreds: Civildommer A. G. Laugesen, Hummeltoftevej 10, 2830 Virum. Tlf. (02) 85 33 55.
6. Fredningsnævnet for Vestsjællands amts nordlige fredningskreds: Dommer Bjarne K. L. Jensen, Dommerkontoret, Sofievej 4, 4300 Holbæk. Tlf. (03) 43 42 11.
7. Fredningsnævnet for Vestsjællands amts sydlige fredningskreds: Dommer Erik Baastrup Neergaard, Dommerkontoret, Skomagerrækken 3, 4700 Næstved. Tlf. (03) 73 11 10.
8. Fredningsnævnet for Storstrøms amts nordlige fredningskreds: Dommer Kurt Andersen, Dommerkontoret, Østergade 3, 4660 St. Heddinge. Tlf. (03) 70 20 73.
9. Fredningsnævnet for Storstrøms amts sydlige fredningskreds: Dommer Knud Wegener Kofod, Dommerkontoret, Skolegade 24, 4800 Nykøbing F. Tlf. (03) 85 02 22.
10. Fredningsnævnet for Bornholms amts fredningskreds: Dommer Mogens Lorentzen, Dommerkontoret, Damgade 4 A, 3700 Rønne. Tlf. (03) 95 01 45.
11. Fredningsnævnet for Fyns amts nordlige fredningskreds: Dommer Hans Peder Marius Pedersen, Tinghuset, Algade 6, 5500 Middelfart. Tlf. (09) 41 00 57.
12. Fredningsnævnet for Fyns amts sydlige fredningskreds: Dommer Julius Paulsen, Egensevej 15, 5700 Svendborg. Tlf. (09) 21 16 93.
13. Fredningsnævnet for Fyns amts vestlige fredningskreds: Dommer Erik Rafn Stamm, Toftevej 31, 5610 Assens. Tlf. (09) 71 10 20.
14. Fredningsnævnet for Nordjyllands amts nordlige fredningskreds: Dommer Paul Holm-Christiansen, Dommerkontoret, Banegårdspladsen 4, 9700 Brønderslev. Tlf. (08) 82 03 88.
15. Fredningsnævnet for Nordjyllands amts sydlige fredningskreds: Dommer E. Bruun de Neergaard, Dommerkontoret, Kong Hansgade 18, 9000 Ålborg. Tlf. (08) 12 70 11.
16. Fredningsnævnet for Viborg amts nordlige fredningskreds: Dommer Ib Lind Larsen, Dommerkontoret, Nygade 6, 7900 Nykøbing M. Tlf. (07) 72 17 22.
17. Fredningsnævnet for Viborg amts sydlige fredningskreds: Landsdommer P. Rørdam, Landbogården, Fælledvej 1, 8800 Viborg. Tlf. (06) 62 12 28.
18. Fredningsnævnet for Århus amts nordlige fredningskreds: Dommer A. Holck-Christiansen, Sandgade 12, 8900 Randers. Tlf. (06) 43 70 00.
19. Fredningsnævnet for Århus amts sydlige fredningskreds: Dommer L. P. Thorup, Århus by- og herredsret, Vester Allé 10, 8000 Århus C. Tlf. (06) 12 20 77.
20. Fredningsnævnet for Århus amts vestlige fredningskreds: Retspræsident A. Grathe, Århus by- og herredsret, Vester Allé 10, 8000 Århus C. Tlf. (06) 12 20 77.
21. Fredningsnævnet for Ringkøbing amts fredningskreds: Dommer Sv. Aa. Christensen, Dommerkontoret, Kongevejen 10, 6950 Ringkøbing. Tlf. (07) 32 14 11.
22. Fredningsnævnet for Vejle amts nordlige fredningskreds:
23. Fredningsnævnet for Vejle amts sydlige fredningskreds: Civildommer G. O. Bruun, Domhusgade 24, 6000 Kolding. Tlf. (05) 52 28 00.
24. Fredningsnævnet for Ribe amts fredningskreds: Dommer Poul Buch, Dommerkontoret, Frisvadvej 3, 6800 Varde. Tlf. (05) 22 03 99.
25. Fredningsnævnet for Sønderjyllands amts nordlige fredningskreds: Dommer P. Malchau, Dommerkontoret, Snareved 10, 6200 Åbenrå. Tlf. (04) 62 22 72.
26. Fredningsnævnet for Sønderjyllands amts sydlige fredningskreds: Dommer S. A. Koustrup, Dommerkontoret, Nørregade 31, 6270 Tønder. Tlf. (04) 72 22 05.

Fredningsplanudvalgene

(Fredningsplanudvalgene er nedlagt pr. 1. januar 1979, idet de regionale fredningsopgaver fra denne dato er overgået til amtsrådene, i hovedstadsområdet dog til hovedstadsrådet).

De tilforordnede sagkyndige for jordbrugskommissionerne

(I sager vedrørende grundforbedringslån).

1. Københavns amtskommune samt Frederiksborg og Roskilde amtskommuner:
Distriktsfuldmægtig: Peder Nielsen, Vænget 8, Ny Harløse 3400 Hillerød.
2. Vestsjællands amtskommune:
Distriktsfuldmægtig: P. Mødrup Pedersen, Det danske Hedeselskab, Nytorv 9, 4200 Slagelse
3. Storstrøms amtskommune:
(den del af kommissionens virksomhed, der ligger uden for Lolland-Falster).
Distriktschef Svend H. Hellisen, Det danske Hedeselskab, Ringstedgade 56, 4700 Næstved
4. Storstrøms amtskommune:
(f. s. v. angår Lolland-Falster).
Distriktschef L. E. Rasmussen, Det danske Hedeselskab, Slotsgade 54, 4800 Nykøbing F.
5. Bornholms amtskommune:
Distriktsfuldmægtig J. Krog-Møller, Det danske Hedeselskab, Snellemark 17, 3700 Rønne.
6. Fyns amtskommunes nordlige og sydlige del:
Distriktschef S. Sunesen, Det danske Hedeselskab, Filosofgangen 20, 5000 Odense.
7. Sønderjyllands amtskommunes østlige og vestlige del:
Distriktschef V. Lindebo Hansen, Det danske Hedeselskab, Teaterstien 4, 6160 Haderslev.
8. Ribe amtskommune:
Distriktschef N. K. Salhøj, Det danske Hedeselskab, Dalgasvej 35, 6800 Varde.
9. Vejle amtskommune:
Distriktschef Svend Bager, Det danske Hedeselskab, Vesterbrogade 11 A, 7100 Vejle.
10. Ringkøbing amtskommune:
Distriktschef Kirk Jacobsen, Det danske Hedeselskab, Hjejevej 2, 6920 Videbæk.
11. Århus amtskommunes sydlige og nordlige del:
Distriktschef V. Dissing Jensen, Det danske Hedeselskab, Park Allé 3, 8000 Århus C.
12. Viborg amtskommunes sydøstlige del:
Distriktschef N. M. Kvorning, Det danske Hedeselskab, Hjultorvet, 8800 Viborg.
13. Viborg amtskommunes nordvestlige del:
Distriktsfuldmægtig F. E. Andersen, Det danske Hedeselskab, Konsulenthuset, Ringvejen 63, 7900 Nykøbing M.
14. Nordjyllands amtskommunes nordlige del:
Distriktschef M. J. Baarstrøm, Det danske Hedeselskab, Nyhavnsgade 6, 9000 Aalborg.
15. Nordjyllands amtskommunes sydlige del:
Landinspektør K. Bjørnkjær, Rømersvej 8, 9000 Aalborg.

Jordbrugskommissioner

Efter hver kommission er viceformanden angivet med adresse.

1. Københavns amtskommune:

Gårdejer Helge Jensen, Hammerød-gård, Plejelt, 3230 Græsted, tlf. (02) 29 03 13.

2. Frederiksborg og Roskilde amtskommuner:

Gårdejer Helge Jensen, Hammerød-gård, Plejelt, 3230 Græsted, tlf. (02) 29 03 13.

3. Vestsjællands amtskommune:

Gårdejer Peter Lauritzen, Havnso-vej 32, 4591 Føllenslev, tlf. (03) 46 91 14.

4. Storstrøms amtskommune:

Parcellist Aksel Hansen, Torne-marksvej 10, 4683 Rønnede, tlf. (03) 82 50 74.

5. Bornholms amtskommune:

Avlsbruger Knud Anker Kofoed, Sø-vang, Rø, 3760 Gudhjem, tlf. (03) 98 41 99.

6. Fyns amtskommunes nordlige del:

(Omfattende Bogense, Ejby, Kerte-minde, Langeskov, Middelfart, Mun-keby, Nørre Aby, Odense, Otterup, Sønder sø, Tommerup, Vissingbjerg, Arsløv og Aarup kommuner).
Husmand Ejner Lydersen, Fjellebro-vej 1, Svendstrup, 5471 Sønder sø, tlf. (09) 84 12 64.

7. Fyns amtskommunes sydlige del:

(Omfattende Assens, Broby, Ege-bjerg, Faaborg, Glamsbjerg, Gudme, Haarby, Marstal, Nyborg, Ringe, Rudkøbing, Ryslinge, Svendborg, Sydlangeland, Tranekær, Ullerslev, Ærøskøbing og Ørbæk kommuner).
Gartner Aage Kruse, Knudsbøllevej 7, Knudsbølle, 5700 Svendborg, tlf. (09) 22 55 07.

8. Sønderjyllands amtskommunes østlige del:

Husmand Jørgen Sørensen, Nr. Vil-strup, Bygaden 116, 6100 Haderslev, tlf. (04) 58 21 94.

9. Sønderjyllands amtskommunes vestlige del:

Forpagter Holger Behrens, Lyder-holmsvej 4, 6270 Tønder, tlf. (04) 76 41 28.

(Inden for området: Bredebro, Hø-jer, Løgumkloster, Tinglev og Tøn-der kommuner).

Landmand Anton Ejner Hansen, Gammelbyvej 2, 6780 Skærbæk, tlf. (04) 75 71 45.

(Inden for området: Gram, Nørre-Rangstrup, Skærbæk og Rødding kommuner).

10. Ribe amtskommune:

Husmand Kristian Rasmussen, Sej-strup, 6771 Gredstedbro, tlf. (05) 17 35 62.

11. Vejle amtskommune:

Gårdejer Hans Askhøj, Almindehøj-vej 8, Tønning, 8740 Brædstrup, tlf. 75 14 19.

12. Ringkøbing amtskommune:

Gårdejer Ole Kristensen, Hover By-vej 13, Muldbjerg, 6971 Spjald, tlf. (07) 34 80 67.

13. Århus amtskommunes sydlige del:

Gårdejer Peder Rasmussen, Lethen-borgvej 22, Hvilsted, 8355 Ny Sol-bjerg, tlf. (06) 53 12 57.

(Inden for området: Galten Gjern, Hammel, Hinnerup, Hørning, Odder, Ry, Silkeborg, Skanderborg, Them og Århus kommuner).

Gårdejer Arne Vohnsen, Nørreskifte-vej 27, 8791 Tranebjerg Samsø, tlf. (06) 59 09 72.

(Inden for området: Samsø kom-mune).

14. Århus amtskommunes

nordlige del:

(Inden for området: Ebeltoft, Grenå, Hadsten, Langå, Mariager, Midt-Djurs, Nørhald, Nørre-Djurs, Pur-hus, Randers, Rosenholm, Rougsø, Rønde og Sønderhald kommuner).
Husmand Hans Larsen-Ledet, Ej-strup Møllevej 17, Asferg, 8990 Fårup, tlf. (06) 47 81 31.

15. Viborg amtskommunes

sydestilge del:

Harry Søgaard, Hobrovej 130, Sjør-ning, 9500 Hobro, tlf. (08) 54 41 16.

(Omfattende Bjerringbro, Fjends, Hvorslev, Karup, Kjellerup, Møl-

drup, Sallingsund, Skive, Spøttrup, Sundsøre, Tjele, Viborg og Ålestrup kommuner).

16. Viborg amtskommunes nordvestlige del:

(Omfattende Hansholm, Morsø, Sydthy og Thisted kommuner).
Gårdejer Karl Blaabjerg Sørensen, Glomstrupvej 28, Øster Hvidbjerg, 7970 Redsted M., tlf. (07) 76 20 16.

17. Nordjyllands amtskommunes sydlige del:

(Omfattende den del af amtskommunen, der ligger syd for Limfjor-

den, samt Aabybro og Aalborg kommuner).
Husmand Alfred Hald, Holmengaard, Nørkærvej 37, Skelund, 9560 Hadsund, tlf. (08) 58 50 83.

18. Nordjyllands amtskommunes nordlige del:

(Omfattende den del af amtskommunen der ligger nord for Limfjorden, dog ikke Aabybro og Aalborg kommuner).

Gårdejer Magnus Kaasgaard, Krogården, Halsvej 289, V. Hassing, 9310 Vodskov, tlf. (08) 25 60 12.

Overlandvæsenkommissioner og landvæsenkommissioner

(Bek. nr. 133 af 6. marts 1970 af lov om landvæsenstretter).

Faste formænd for overlandvæsenkommissionerne. (H).

I. Område:

Landvæsenkommissionsområderne Staden København, nr. 1, 2, 3, 4, 5, 5a og 10.

Formand: Konstitueret landsdommer V. Terp-Hansen, Østre Landsret, Bredgade 59, 1260 København K.

II. Område:

Landvæsenkommissionsområderne nr. 6, 7, 8, og 9.

Formand: Landsdommer E. Risbjørn, Østre Landsret, Bredgade 59, 1260 København K.

III. Område:

Landvæsenkommissionsområderne nr. 11, 12, 13, 19 og 20.

Formand: Landsdommer E. Gjesingfelt, Vestre Landsret, 8800 Viborg.

IV. Område:

Landvæsenkommissionsområderne nr. 14, 15, 16, 17 og 18.

Formand: Vakant, Vestre landsret, 8800 Viborg.

V. Område:

Landvæsenkommissionsområderne nr. 21, 22, 23, 24, 25, 26 og 27.

Formand: Vakant, Vestre landsret, 8800 Viborg.

VI. Område:

Landvæsenkommissionsområderne nr. 28, 29, 30, 31 og 32.

Formand: Landsdommer Malte Johs. Mikkelsen, Vestre Landsret, 8800 Viborg.

Faste formænd for landvæsenkommissionerne.

1. Københavns amtskommunes 1. område

Område: Landvæsensnævn nr. 3, 4, 5 og Herlev kommune fra landvæsensnævn nr. 6.

Formand: Civildommer J. Kisbye Møller, Gladsaxe ret, Fremtidsvej 1, 2860 Søborg. Tlf. (01) 69 32 19.

2. Københavns amtskommunes 2. område

Område: Landvæsensnævn nr. 3, 6 (bortset fra Herlev kommune), 7, 8, 9, 10, 11 og 12.

Formand: Civildommer J. Kisbye Møller, Gladsaxe ret, Fremtidsvej 1, 2860 Søborg. Tlf. (01) 69 32 19.

3. Frederiksborg amtskommunes 1. område

Område: Landvæsensnævn nr. 13, Hillerød kommune fra landvæsensnævn nr. 15, 16 samt Frederiksværk og Hundested kommuner fra landvæsensnævn nr. 17.

Formand: Kriminaldommer Lis Lauritsen, Dommerkontoret i Hillerød, 3400 Hillerød. Tlf. (02) 26 98 00.

4. Frederiksborg amtskommunes 2. område

Område: Landvæsensnævn nr. 14, 15 (bortset fra Hillerød kommune) og 17 (bortset fra Frederiksværk og Hundested kommuner).

Formand: Kriminaldommer Lis Lauritsen, Dommerkontoret i Hillerød, 3400 Hillerød. Tlf. (02) 26 98 00.

5. Roskilde amtskommunes**1. område**

Område: Landvæsensnævn nr. 18 og 19 (bortset fra Greve og Solrød kommuner).

Formand: Civildommer O. Warring, Roskilde herredsret, 4000 Roskilde. Tlf. (02) 36 50 00.

5 a. Roskilde amtskommunes**2. område**

Område: Landvæsensnævn nr. 20 samt Greve og Solrød kommuner fra nr. 19.

Formand: Civildommer O. Warring, Roskilde herredsret, 4000 Roskilde. Tlf. (02) 36 50 00.

6. Vestsjællands amtskommunes**1. område**

Område: Landvæsensnævn nr. 21, 22, 23, Høng og Gørlev kommuner fra landvæsensnævn nr. 24 og Dianalund kommune fra landvæsensnævn nr. 26.

Formand: Kriminaldommer B. Schiønning, 4300 Holbæk. Tlf. (03) 43 46 36.

7. Vestsjællands amtskommunes**2. område**

Område: Landvæsensnævn nr. 24 (bortset fra Høng og Gørlev kommuner), nr. 25, 26 (bortset fra Dianalund kommune) og nr. 27.

Formand: Dommer E. Zieler, 4220 Korsør. Tlf. (03) 57 00 08.

8. Storstrøms amtskommunes**1. område**

Område: Landvæsensnævn nr. 28, 29 og 30.

Formand: Dommer E. B. Neergaard 4700 Næstved.

9. Storstrøms amtskommunes**2. område**

Område: Landvæsensnævn nr. 31, 32 og 33.

Formand: Dommer E. B. Neergaard 4700 Næstved.

10. Bornholms amtskommune

Område: Landvæsensnævn nr. 34.

Formand: Dommer M. Lorentzen, 3700 Rønne. Tlf. (03) 95 01 45.

11. Fyns amtskommunes**1. område**

Område: Landvæsensnævn nr. 35 og Kerteminde kommune fra landvæsensnævn nr. 36.

Formand: Dommer K. Iversen, Odense by- og herredsret, 5000 Odense. Tlf. (09) 11 47 12.

12. Fyns amtskommunes**2. område**

Område: Landvæsensnævn nr. 41 og 42.

Formand: Dommer H. P. M. Pedersen, 5500 Middelfart. Tlf. (09) 41 00 57.

13. Fyns amtskommunes**3. område**

Område: Landvæsensnævn nr. 38 (bortset fra Kerteminde kommune), nr. 37, 38, 39 og 40.

Formand: Dommer L. Hulsrøj, 5800 Rudkøbing. Tlf. (09) 51 10 77.

14. Sønderjyllands amtskommunes**1. område**

Område: Landvæsensnævn nr. 45 og 46.

Formand: Dommer P. Malchau, 6200 Åbenrå. Tlf. (04) 62 23 61.

15. Sønderjyllands amtskommunes**2. område**

Område: Landvæsensnævn nr. 47.

Formand: Dommer P. Malchau, 6200 Åbenrå. Tlf. (04) 62 23 61.

16. Sønderjyllands amtskommunes**3. område**

Område: Landvæsensnævn nr. 43 og 44.

Formand: Civildommer K. Ellehaug Hansen, 6100 Haderslev. Tlf. (04) 52 38 02.

17. Sønderjyllands amtskommunes**4. område**

Område: Landvæsensnævn nr. 48.

Formand: Civildommer K. Ellehaug Hansen, 6100 Haderslev. Tlf. (04) 52 38 02.

18. Ribe amtskommune

Område: Landvæsensnævn nr. 49, 50, 51 og 53.

Formand: Kriminaldommer T. Lükmann Svendsen, 6700 Esbjerg. Tlf. (05) 13 08 70.

- 19. Vejle amtskommunes**
1. område
 Område: Landvæsensnævn nr. 54, 55 og 56.
 Formand: Kriminaldommer J. Koch, 6000 Kolding.
 Tlf. (05) 52 28 00.
- 20. Vejle amtskommunes**
2. område
 Område: Landvæsensnævn nr. 57 og 58.
 Formand: Kriminaldommer J. Koch, 6000 Kolding.
 Tlf. (05) 52 28 00.
- 21. Ringkøbing amtskommunes**
1. område
 Område: Landvæsensnævn nr. 62, 63 og 64.
 Formand: Dommer M. Hastrup, Herning by- og herredsrets 3. afdeling, 7400 Herning.
 Tlf. (07) 12 65 88.
- 22. Ringkøbing amtskommunes**
2. område
 Område: Landvæsensnævn nr. 59 bortset fra Trehøje kommune).
 Formand: Dommer M. Hastrup, Herning by- og herredsrets 3. afdeling, 7400 Herning.
 Tlf. (07) 12 65 88.
- 23. Ringkøbing amtskommunes**
3. område
 Område: Landvæsensnævn nr. 60, 61 og Trehøje kommune fra landvæsensnævn nr. 59.
 Formand: Dommer M. Hastrup, Herning by- og herredsrets 3. afdeling, 7400 Herning.
 Tlf. (07) 12 65 88.
- 24. Århus amtskommunes**
1. område
 Område: Landvæsensnævn nr. 68 (bortset fra Ebeltoft kommune), nr. 69, 69a og 70.
 Formand: Vakant.
- 25. Århus amtskommunes**
2. område
 Område: Den del af landvæsensnævn nr. 65, som omfatter Hinne-rup, Rosenholm og Rønde kom-muner og den del af Århus kom-mune, der ligger nord for Egåen, samt Vejlbj og Risskov sogne syd for Egåen. Ebeltoft kommune fra landvæsensnævn nr. 68.
 Formand: Vakant.
- 26. Århus amtskommunes**
3. område
 Område: Landvæsensnævn nr. 66 (bortset fra Samsø kommune) og nr. 67.
 Formand: Dommer J. Folkmar, Århus by- og herredsret, 8000 Århus.
 Tlf. (06) 12 20 77.
- 27. Århus amtskommunes**
4. område
 Område: Den del af landvæsensnævn nr. 65, som omfatter Galten kommune samt den del af Århus kommune, som ligger syd for Egåen med undtagelse af Vejlbj og Risskov sogne. Samsø kommune fra landvæsensnævn nr. 66.
 Formand: Dommer J. Folkmar, Århus by- og herredsret, 8000 Århus.
 Tlf. (06) 12 20 77.
- 28. Viborg amtskommunes**
1. område
 Område: Landvæsensnævn nr. 74 og 75.
 Formand: Dommer Ester Søndergaard, 7700 Thisted.
 Tlf. (07) 92 36 22.
- 29. Viborg amtskommunes**
2. område
 Område: Landvæsensnævn nr. 71, 72 og 73.
 Formand: Dommer Ester Søndergaard, 7700 Thisted.
 Tlf. (07) 92 36 22.
- 30. Nordjyllands amtskommunes**
1. område
 Område: Landvæsensnævn nr. 76 (bortset fra Løgstør kommune), nr. 81, 82, 83 og 84.
 Formand: Kriminaldommer Tage U. J. Jensen, 9900 Frederikshavn.
 Tlf. (08) 42 05 44.
- 31. Nordjyllands amtskommunes**
2. område
 Område: Landvæsensnævn nr. 78 (bortset fra Støvring kommune).
 Formand: Kriminaldommer Tage U. J. Jensen, 9900 Frederikshavn.
 Tlf. (08) 42 05 44.
- 32. Nordjyllands amtskommunes**
3. område
 Område: Løgstør kommune fra landvæsensnævn nr. 76, nr. 77, Støvring kommune fra landvæsensnævn nr. 78, nr. 79 samt nr. 80.
 Formand: Kriminaldommer Tage U. J. Jensen, 9900 Frederikshavn.
 Tlf. (08) 42 05 44.

Landvæsensnævnsområder

1. **Staden København**
omfattes ikke af ordningen.
2. **Frederiksberg**
Område: Frederiksberg kommune (Lvk. København 2.)
Formand: Kontorchef, cand. jur. Erik Møller, Maglekildevej 18, 1853 København V.
3. **Gentofte**
Område: Gentofte kommune (Lvk. København 1.)
Formand: Direktør, oberstløjtnant Finn Jørgensen, Caroline Amalievej 114, 2800 Lyngby.
4. **Lyngby**
Område: Lyngby-Tårnbæk og Søllerød kommuner (Lvk. København 1.)
Formand: Direktør, oberstløjtnant Finn Jørgensen, Caroline Amalievej 114, 2800 Lyngby.
5. **Gladsaxe**
Område: Gladsaxe kommune (Lvk. København 1.)
Formand: Direktør, oberstløjtnant Finn Jørgensen, Caroline Amalievej 114, 2800 Lyngby.
6. **Ballerup**
Område: Ballerup, Ledøje-Smørum, Værløse (Lvk. København 2.) og Herlev kommuner (Lvk. København 1.)
Formand: Fuldmægtig, cand. polit. Steen Borup-Nielsen, Hagens Allé 48, 2900 Hellerup.
7. **Hvidovre**
Område: Hvidovre kommune (Lvk. København 2.)
Formand: Fuldmægtig, cand. polit. Steen Borup-Nielsen, Hagens Allé 48, 2900 Hellerup.
8. **Rødovre**
Område: Rødovre kommune (Lvk. København 2.)
Formand: Fuldmægtig, cand. polit. Steen Borup-Nielsen, Hagens Allé 48, 2900 Hellerup.
9. **Glostrup**
Område: Albertslund og Glostrup kommuner (Lvk. København 2.)
Formand: Fuldmægtig, cand. polit. Steen Borup-Nielsen, Hagens Allé 48, 2900 Hellerup.
10. **Brøndbyerne**
Område: Brøndby og Vallensbæk kommuner (Lvk. København 2.)
Formand: Fuldmægtig, cand. polit. Steen Borup-Nielsen, Hagens Allé 48, 2900 Hellerup.

11. **Taastrup**
Område: Høje-Taastrup, Sengeløse og Ishøj kommuner (Lvk. København 2.)
Formand: Fuldmægtig, cand. polit. Steen Borup-Nielsen, Hagens Allé 48, 2900 Hellerup.
12. **Tårnby**
Område: Dragør og Tårnby kommuner (Lvk. København 2.)
Formand: Fuldmægtig, cand. polit. Steen Borup-Nielsen, Hagens Allé 48, 2900 Hellerup.

Frederiksborg amtskommune:

13. **Helsingør**
Område: Fredensborg-Humblebæk og Helsingør kommuner (Lvk. Frederiksborg 1.)
Formand: Tømrermester Sv. Aa. Stockholm Madsen, 3080 Tikøb.
14. **Hørsholm**
Område: Birkerød, Hørsholm og Karlebo kommuner (Lvk. Frederiksborg 2.)
Formand: Gårdejer Helmer Nielsen, »Birkedal«, Thorkildgårdsvej 3, Slagslunde, 3670 Veksø.
15. **Hillerød**
Område: Allerød, Farum, Skævinge, Slangerup (Lvk. Frederiksborg 2) og Hillerød kommuner (Lvk. Frederiksborg 1.)
Formand: Borgmester Poul Nielsen, 3550 Slangerup.
16. **Helsingø**
Område: Græsted-Gilleleje og Helsingø kommuner (Lvk. Frederiksborg 1.)
Formand: Gårdejer Jørgen Rasmussen, Tranegården, Langøvej 17, 3200 Helsingø.
17. **Frederikssund**
Område: Frederikssund, Jægerspris, Skibby, Stenløse, Ølstykke (Lvk. Frederiksborg 2), Frederiksværk og Hundested kommuner (Lvk. Frederiksborg 1.)
Formand: Murerformand Frank Esker Ventrup, Vængetvej 47, Nedre Dråby, 3630 Jægerspris.

Roskilde amtskommune:

18. **Roskilde byretskreds**
Område: Roskilde kommune med undtagelse af de tidligere Himmelev og Roskilde Vor Frue kommuner, den vestlige del af Fløng sogn i den tidligere Hvedstrup-Fløng

kommune, Vindinge sogn i den tidligere Reerslev-Vindinge kommune og Svogerslev sogn i den tidligere Kornerup-Svogerslev kommune. Området svarer til det hidtidige område for Roskilde byret bortset fra den del, der hører under Høje-Taastrup kommune. (Lvk. Roskilde 1.)
Formand: Direktør Børge Poulsen, Morbærvej 12, 4000 Roskilde.

19. Roskilde herredsretskreds

Område: Bramsnæs, Gundløse, Hvalsø, Lejre, Ramse og Roskilde kommuner bortset fra den del, der hører under Roskilde byretsretskreds (Lvk. Roskilde 1.), samt Greve og Solrød kommuner (Lvk. Roskilde 2.)
Formand: Direktør Børge Poulsen, Morbærvej 12, 4000 Roskilde.

20. Køge

Område: Køge, Skovbo og Vallo kommuner (Lvk. Roskilde 2.)
Formand: Jørgen Larsen, Holte-land, 4652 Hårlev.

Vestsjællands amtskommune:

21. Nykøbing Sjælland

Område: Dragsholm, Nykøbing-Rørvig og Trundholm kommuner (Lvk. Vestsjæll. 1.)
Formand: H. Birkmann Jensen, Borrevang, 4550 Asnæs.

22. Holbæk

Område: Holbæk, Jernløse, Svinninge, Tornved og Tølløse kommuner (Lvk. Vestsjæll. 1.)
Formand: Boelsmand Frøde Rasmussen, Vognerup, 4420 Regstrup.

23. Kalundborg

Område: Bjergsted, Hvidebæk og Kalundborg kommuner (Lvk. Vestsjæll. 1.)
Formand: Amsrådsmedlem K. Bjørn Madsen, 4470 Svebølle.

24. Slagelse

Område: Fuglebjerg, Hashøj, Slagelse (Lvk. Vestsjæll. 2), Gørlev og Høng kommuner (Lvk. Vestsjæll. 1.)
Formand: Boelsmand Harry Nicolaisen, Pilegårdsvej 19, Skovse, 4200 Slagelse.

25. Korsør

Område: Korsør og Skælskør kommuner (Lvk. Vestsjæll. 2.)
Formand: Gårdejer Johs. Christensen, Næbberødgård, 4250 Fuglebjerg.

26. Sorø

Område: Dianalund (Lvk. Vestsjæll. 1.), Sorø og Stenlille kommuner (Lvk. Vestsjæll. 2.)

Formand: Gårdejer Johs. Christensen, Næbberødgård, 4250 Fuglebjerg.

27. Ringsted

Område: Haslev og Ringsted kommuner (Lvk. Vestsjæll. 2.)
Formand: Mejerist Karl Hildebrand, Kastrupvej 9, 4100 Ringsted.

Storstrøms amtskommune:

28. Store Heddinge

Område: Fakse, Rønnede og Stevnå kommuner (Lvk. Storstrøm 1.)
Formand: Politassistent Per Nyord, Bjælkerupvej 13, 4660 Store Heddinge.

29. Næstved

Område: Fladså, Holmegård, Næstved, Præstø og Suså kommuner (Lvk. Storstrøm 1.)
Formand: Gårdejer Jens Lausten, Vrangstrup, 4171 Glumsø.

30. Vordingborg

Område: Langebæk, Møn og Vordingborg kommuner (Lvk. Storstrøm 1.)
Formand: Gårdejer Herman Rasmussen, Neble, 4750 Lundby.

31. Nykøbing Falster

Område: Nykøbing F., Nysted, Nørre Alslev, Stubbekøbing og Sydfalster kommuner (Lvk. Storstrøm 2.)
Formand: Forretningsfører Villy Rasmussen, 4891 Toreby L.

32. Maribo

Område: Holeby, Maribo, Rødby og Saksøby kommuner (Lvk. Storstrøm 2.)
Formand: Gårdejer Kaj Due, 4895 Errindlev.

33. Nakskov

Område: Højreby, Nakskov, Ravnsborg og Rudbjerg kommuner (Lvk. Storstrøm 2.)
Formand: Parcelist C. J. Petersen Krogh, Tårs Landevej 166, Branderslev, 4900 Nakskov.

Bornholms amtskommune:

34. Rønne

Område: Allinge-Gudhjem, Hasle, Neksø, Rønne og Akirkeby kommuner samt Christiansø. (Lvk. Bornholms amtskommune.)
Formand: Gårdejer Aksel Petersen, Søndre Kirkebogård, Karlgårdsvej 8, 3782 Klemmenser.

Fyns amtskommune:

- 35. Odense**
Område: Bogense, Langeskov, Munkebo, Odense, Otterup, Sønderlø, Tommerup, Vissenbjerg og Årsløv kommuner (Lvk. Fyn 1.)
Formand: Gårdejer Carl Ejner Nielsen, Brændekilde Bygade 9, Brændekilde, 5573 Holmstrup.
- 36. Nyborg**
Område: Nyborg, Ullerslev, Ørbæk (Lvk. Fyn 3.) og Kerteminde kommuner (Lvk. Fyn 1.)
Formand: Landmand Jens Bendix Knudsen, Ellestedvej 13, Måre, 5853 Ørbæk.
- 37. Svendborg byretskreds**
Område: Svendborg kommune (Lvk. Fyn 3.)
Formand: Landinspektør Tind-Christensen, Niels Hansens Vej 15, 5700 Svendborg.
- 38. Svendborg herredsretskreds**
Område: Egebjerg, Gudme, Ringe og Ryslinge kommuner (Lvk. Fyn 3.)
Formand: Kommissionsformand Aage Kruse, Knudsbølle, 5700 Svendborg.
- 39. Rudkøbing**
Område: Marstal, Rudkøbing, Sydlangeland, Tranekær og Ærøskøbing kommuner (Lvk. Fyn 3.)
Formand: Greve Ulrik Ahlefeldt Laurvig, Nordenbrogård, 5932 Humble.
- 40. Faaborg**
Område: Broby og Faaborg kommuner (Lvk. Fyn 3.)
Formand: Overpostbud Herluf Larsen, Fritsdalsvej 3, 5600 Faaborg.
- 41. Assens**
Område: Assens, Glamsbjerg, Haarby og Aarup kommuner. (Lvk. Fyn 2.)
Formand: Vurderingsformand Peder Flemløse, Bakkevej 24, 5620 Glamsbjerg.
- 42. Middelfart**
Område: Ejby, Middelfart og Nørre Åby kommuner (Lvk. Fyn 2.)
Formand: Amtsrådsmedlem Karl E. Risager, Skærbæksmøllevej 15, 5500 Middelfart.

Sønderjyllands amtskommune:

- 43. Haderslev**
Område: Christiansfeld, Haderslev og Vojens kommuner (Lvk. Sønderjylland 3.)
Formand: Regnskabskonsulent Børge Thomsen, Sdr. Vilstrup Bygade 24, 6100 Haderslev.

- 44. Rødding**
Område: Gram, Nørre-Rangstrup og Rødding kommuner (Lvk. Sønderjylland 3.)
Formand: Kontorass. Børge Thomsen, Sdr. Vilstrup Bygade 24, 6100 Haderslev.
- 45. Aabenraa**
Område: Rødekro og Aabenraa kommuner (Lvk. Sønderjylland 1.)
Formand: Gårdejer Nis V. Christensen, Havnbjerg, 6430 Nordborg.
- 46. Graasten**
Område: Bov, Graasten og Lundtoft kommuner (Lvk. Sønderjylland 1.)
Formand: Gårdejer Nis V. Christensen, Havnbjerg, 6430 Nordborg.
- 47. Sønderborg**
Område: Augustenborg, Broager, Nordborg, Sundeved, Sydals og Sønderborg kommuner (Lvk. Sønderjylland 2.)
Formand: Gårdejer Nis V. Christensen, Havnbjerg, 6430 Nordborg.
- 48. Tønder**
Område: Bredebro, Højer, Løgumkloster, Skærbæk, Tinglev og Tønder kommuner (Lvk. Sønderjylland 4.)
Formand: Gårdejer Anders Chr. Aagaard, Hjartbro, 6541 Bevtøft.

Ribe amtskommune:

- 49. Ribe**
Område: Bramminge og Ribe kommuner. (Lvk. Ribe).
Formand: Gårdejer Michael Poulsen, Lindknud, 6650 Brørup.
- 50. Holsted**
Område: Brørup, Holsted og Vejen kommuner. (Lvk. Ribe).
Formand: Gårdejer Michael Poulsen, Lindknud, 6650 Brørup.
- 51. Esbjerg**
Område: Esbjerg og Fanø kommuner samt nr. 52: Varde, Blåbjerg og Blåvandshuk kommuner. (Lvk. Ribe).
Formand: Gårdejer Niels Andersen, Allerup, 6731 Tjæreborg.
- 52. Varde deles således:**
Område: Blåbjerg, Blåvandshuk og Varde kommuner: henlagt til nr. 51.
Helle og Ølgod kommuner: henlagt til nr. 53.
- 53. Grindsted**
Område: Billund og Grindsted kommuner, samt fra nr. 52: Helle og Ølgod kommuner. (Lvk. Ribe).
Give kommune er henlagt til nr. 58.
Formand: Kristian Hansen, Loft, 7200 Grindsted.

Vejle amtskommune:

- 54. Vejle by- og herredsretskreds**
Område: Egtved, Jelling og Vejle kommuner. (Lvk. Vejle 1.)
Formand: Ejendomsmægler Ib Bertelsen, Petersmindevej 2, 7100 Vejle.
- 55. Kolding**
Område: Kolding, Lunderskov og Vamdrup kommuner (Lvk. Vejle 1.)
Formand: Amtsrådsmedlem Thomas Thomsen, »Frederiksminde«, Skanderup, 6000 Kolding.
- 56. Fredericia**
Område: Børkop og Fredericia kommuner (Lvk. Vejle 1.)
Formand: Pantefoged Egon Nyegård, Stationsvej 27, 7000 Fredericia.
- 57. Horsens by- og herredsretskreds**
Område: Gedved, Hedensted, Horsens og Juelsminde kommuner (Lvk. Vejle 2.)
Formand: Gårdejer Jens Pedersen, Rårup, 7130 Juelsminde.
- 58. Brædstrup**
Område Brædstrup, Nr. Snede og Tørring-Uldum kommuner samt fra nr. 53: Give kommune (Lvk. Vejle 2.)
Formand: Gårdejer Vagn Vejen Petersen, Tønning, 8740 Brædstrup.

Ringkøbing amtskommune:

- 59. Herning by- og herredsretskreds**
Område: Aulum-Haderup, Brande, Herning, Ikast, Aaskov (Lvk. Ringkøbing 2.) og Trehøje kommuner (Lvk. Ringkøbing 3.)
Formand: Gdr. Jens Sivebæk Jensen, Nørholm, 7400 Herning.
- 60. Ringkøbing**
Område: Holmsland, Ringkøbing og Ulfborg-Vemb kommuner (Lvk. Ringkøbing 3.)
Formand: Husmand Georg Esager, Staby, 6990 Ulfborg.
- 61. Skjern**
Område: Egvad, Skjern og Videbæk kommuner (Lvk. Ringkøbing 3.)
Formand: Gårdejer Arne Simonson, 6893 Hemmet.
- 62. Holstebro**
Område: Holstebro kommune (Lvk. Ringkøbing 1.)
Formand: Gårdejer Kjeld Grønbæk, Tvls, 7500 Holstebro.

63. Struer

Område: Struer, Thyholm og Vinderup kommuner (Lvk. Ringkøbing 1.)
Formand: Kriminalassistent Jørgen Berthelsen, Søndervang 18, 7620 Lemvig.

64. Lemvig

Område: Lemvig og Thyborøn-Harboøre kommuner (Lvk. Ringkøbing 1.)
Formand: Kriminalassistent Jørgen Berthelsen, Søndervang 18, 7620 Lemvig.

Århus amtskommune:

- 65. Århus by og herredsretskreds**
Område: Hinnerup, Rosenholm og Rønde (Lvk. Århus 2.), Århus kommune (henholdsvis Lvk. Århus 2. og 4. jfr. oversigten over landvæsenskommissionsområderne) samt Galten kommune (Lvk. Århus 4.)
Formand: Skovrider Find Billmann, Rathlousdal, 8300 Odder.
- 66. Skanderborg**
Område: Høring, Odder, Ry, Skanderborg (Lvk. Århus 3.) og Samsø kommuner (Lvk. Århus 4.)
Formand: Amtsrådsmedlem Max Johansen, Sandager Allé 7, 8300 Odder.
- 67. Silkeborg**
Område: Gjern, Hammel, Silkeborg og Them kommuner (Lvk. Århus 3.)
Formand: Forstander Tage Sprogø, Kjeldstrupvej, 8600 Silkeborg.
- 68. Grenå**
Område: Grenå, Midtdjurs, Nørre Djurs (Lvk. Århus 1.) og Ebeltoft kommuner (Lvk. Århus 2.)
Formand: Husmand Sv. Aa. Milkelsen, Hesselager, 8500 Grenå.
- 69. Randers byretskreds**
Område: Den tidligere Øster Velling-Helstrup-Grensten kommune og Langå og Torup sogne i Langå-Torup- Sdr. Vinge kommune, der ved kommunesammenlægningen er indgået i Langå kommune, samt den tidligere Randers købstads-kommune og de tidligere Dronningborg, Hornbæk-Tånum, Kristrup og Vorup kommuner, der ved kommunesammenlægningen er indgået i Randers kommune (Lvk. Århus 1.)
Formand: Afdelingsformand Niels Christensen, Moltkesvej 4, 8900 Randers.

69a Randers herredsretskreds

Område: Hadsten, Rougsø og Sønderhald kommuner samt Langå og Randers kommuner bortset fra de dele af disse to kommuner, der hører under Randers byretskreds (nr. 69) (Lvk. Århus 1.)
Formand: Amtsrådsmedlem K. E. Særkjær, Vandamgaard, 8900 Randers.

70. Mariager.

Område: Mariager, Nørhald og Purhus kommuner (Lvk. Århus 1.)
Formand: Gårdejer Herluf Skjødt, Kærby, 8993 Gjerlev, J.

Viborg amtskommune:**71. Viborg by- og herredsretskreds**

Område: Fjends, Møldrup, Tjele og Viborg kommuner samt fra nr. 80: Alestrup kommune (Lvk. Viborg 2.)
Formand: Borgmester Niels Pedersen, Rødding, Vammen, 8800 Viborg.

72. Kjellerup

Område: Bjerringbro, Hvorslev, Karup og Kjellerup kommuner (Lvk. Viborg 2.)
Formand: Malermester Ingemann Wittrup, Skolevængen 2, 8620 Kjellerup.

73. Skive

Område: Sallingsund, Skive, Spøttrup og Sundsøre kommuner (Lvk. Viborg 2.)
Formand: Gårdejer Svend Madsen, 7861 Balling.

74. Nykøbing Mors

Område: Morsø kommune (Lvk. Viborg 1.)
Formand: Konsulent Jens Hansen, Birkevej 6, 7900 Nykøbing Mors.

75. Thisted

Område: Hanstholm, Sydthy og Thisted kommuner (Lvk. Viborg 1.)
Formand: Landpostbud Svend Bertelsen, 7741 Frøstrup.

Nordjyllands amtskommune:**76. Fjerritslev**

Område: Brovst og Fjerritslev kommuner (Lvk. Nordjyll. 1.) samt

Løgstør kommune (Lvk. Nordjyll. 3.)
Formand: Gårdejer Oscar Sørensen, Brovst Kær, 9460 Brovst.

77. Nibe

Område: Farsø, Nibe og Års kommuner (Lvk. Nordjyll. 3.)
Formand: Kontorbud Niels Sørensen, Valmuevængen 9, 9240 Nibe.

78. Aalborg by- og herredsretskreds

Område: Hals, Sejflod, Åbybro og Aalborg kommuner (Lvk. Nordjyll. 2.) samt Støvring kommune (Lvk. Nordjyll. 3.)
Formand: Gartner Søren Halberg, Engvej 9, 2. th., 9400 Nørresundby.

79. Terndrup

Område: Arden, Hadsund og Skørping kommuner (Lvk. Nordjyll. 3.)
Formand: Sognerådsformand N. E. Bundgaard, Springvandspladsen 4, Als, 9550 Hadsund.

80. Hobro

Område: Hobro og Nørager kommuner (Lvk. Nordjyll. 3.) Alestrup kommune er henlagt til nr. 71. (Lvk. Viborg 2.)
Formand: Havneassistent Victor Pedersen, Sønder Kajgade 4, 9500 Hobro.

81. Sæby

Område: Dronninglund og Sæby kommuner (Lvk. Nordjyll. 1.)
Formand: Husmand Otto Madsen, Gl. Kirk, Thorup, 9330 Dronninglund.

82. Frederikshavn

Område: Frederikshavn, Læsø og Skagen kommuner (Lvk. Nordjyll. 1.)
Formand: Gårdejer Frederik Carlsen, Gærum, 9900 Frederikshavn.

83. Hjørring

Område: Hirtshals, Hjørring, Løkken-Vrå og Sindal kommuner (Lvk. Nordjyll. 1.)
Formand: Gårdejer Niels Mikkelsen, Nyholmsvej 30, 9800 Hjørring.

84. Brønderslev

Område: Brønderslev og Pandrup kommuner (Lvk. Nordjyll. 1.)
Formand: Afdelingsformand Henning Bang Sørensen, Sølvgade 15, Hallund, 9700 Brønderslev.

Overtaksationskommissionernes formænd

Lov om offentlige veje, lovbekendtgørelse nr. 423 af 11. 9. 72 § 58

Københavns og Bornholms amtsråds kredse:

Kgl. kommissarius J. Lindtner,
Kronprinsessegade 28, 1306 Kbhvn.
K, tlf. (01) 11 55 05

Frederiksborg og Vestsjællands amtsråds kredse:

Landsdommer E. R. Henningsen,
Vespervej 2, 2900 Hell.,
tlf. (01) 62 47 42

Roskilde og Storstrøms amtsråds kredse:

Kgl. kommissarius J. Lindtner
(konst.), Kronprinsessegade 28, 1306
København K. Tlf. (01) 11 55 05.

Fyns amtsråds kredse:

Kontorchef Poul Hansen (konst.), Mi-
nisteriet for offentlige arbejder. Tlf.
(01) 12 62 42.

Vejle, Ribe og Sønderjyllands amts-
råds kredse samt del af Ringkøbing
amtsråds kredse:

Landsdommer Otto Hvidberg, Ves-
tre Landsret, 8800 Viborg, tlf. (06)
62 62 00

Arhus amtsråds kredse og del af Ring-
købing amtsråds kredse:

Landsdommer P. Høj-Hansen, Vestre
Landsret, 8800 Viborg, tlf. (06) 62 62 00

Nordjyllands og Viborg
amtsråds kredse:

Kgl. kommissarius F. J. Boas, Adel-
gade 19, 8660 Skanderborg, tlf. (06)
52 16 55

Taksationskommissionernes formænd

(Lov om offentlige veje, lovbekendtgørelse nr. 423 af 11. 9. 1972 § 57)

Københavns amtsråds kredse samt
København og Frederiksberg:

1. område (København, Frederiks-
berg, Gentofte, Søllerød, Lyngby-
Tårnbæk, Gladsaxe, Herstederne og
Glostrup kommuner): Dommer Poul
Sølling, Lyngby ret, tlf. (02) 85 33 55

2. område (Værløse, Herlev, Balle-
rup-Måløv, Ledøje-Smørum, Senge-
løse, Brøndbyerne, Vallensbæk,
Torslunde-Ishøj, Rødovre, Hvidovre,
Tårnby, Dragør, St. Magleby og
Høje-Tåstrup kommuner): Dommer
P. Olivarius, Ballerup ret, tlf. (01)
39 26 22

Frederiksborg amtsråds kredse:

Dommer Ancher Arnrlis, Tinghuset,
Vestergade 2, 3200 Helsingø, tlf. (02)
29 40 44

Roskilde amtsråds kredse:

Dommer Ove Kjær, Roskilde byret,
tlf. (02) 36 50 00

Vestsjællands amtsråds kredse:

Dommer Immanuel Kersting, Retten
i Kalundborg. Tlf. (03) 51 27 90.

Storstrøms amtsråds kredse:

Dommer K. G. Larsen, Nakskov ret,
tlf. (03) 92 12 00

Bornholms amtsråds kredse:

Dommer Mogens Lorentzen, Rønne
ret, tlf. (03) 95 01 45

Fyns amtsråds kredse I (Nordfyn):

(Middelfart, Nr. Aaby, Ejby, Bogen-
se, Sønderø, Vissenbjerg, Otterup,
Odense, Kerteminde, Langeskov og
Munkebo kommuner): Dommer C.
N. Siersted, Odense by- og herreds-
ret, tlf. (09) 11 47 12

Fyns amtsråds kredse II (Sydfyn)

(Aarup, Assens, Glamsbjerg, Tom-
merup, Aarslev, Ullerslev, Nyborg,
Hårby, Broby, Ringe, Ryslinge,
Gudme, Ørbæk, Fåborg, Egebjerg,
Svendborg, Tranekær, Rudkøbing,
Sydlangeland, Marstal og Ærøskø-
bing kommuner): Retspræsident. K.
J. Iversen, Odense By- og Herredsret,
4. afdeling, 5000 Odense, tlf. (09)
11 47 12

Sønderjyllands amtsråds kredse:

Dommer Jørgen W. Levinsen, Grå-
sten ret, tlf. (04) 65 10 21

Ribe amtsråds kredse:

Retsassessor C. H. Theut, Retten i
Varde, 6800 Varde, tlf. (05) 22 03 99.

Vejle amtsråds-kreds:

Kriminaldommer Ole H. Jensen, Fredericia ret, tlf. (05) 92 34 99

Ringkøbing amtsråds-kreds:

Dommer Morten Hastrup, Retten i Herning. Tlf. (07) 22 22 00.

Århus amtsråds-kreds I (Nord)

(Mariager, Nørhald, Purhus, Langå, Randers, Hadsten, Sønderhald, Rougsø, Nr. Djurs, Grenå, Midt-Djurs, Rønde, Ebeltoft, Rosenholm, Hammel, Hinnerup, Silkeborg, Gjern og Them kommuner): Dommer Ebbe Nielsen, Mariager ret, tlf. (08) 54 10 22

Århus amtsråds-kreds II (Syd)

(Århus, Galten, Ry, Skanderborg, Høring, Odder og Samsø kommuner): Dommer Søren Holmkær, Silkeborg ret, tlf. (06) 82 38 22

Viborg amtsråds-kreds:

Dommer P. Bruun Nielsen, Kjellerup ret, tlf. (06) 88 17 88

Nordjyllands amtsråds-kreds I (Nord)

(Skagen, Hirtshals, Hjørring, Sindal, Frederikshavn, Løkken, Vrå, Brønderslev, Sæby, Dronninglund, Pandrup, Læsø, Brovst, Fjerritslev og Aabybro kommuner): Dommer Hans Friis-Jensen, Sæby ret, tlf. (08) 46 13 00

Nordjyllands amtsråds-kreds II (Syd)

(Hals, Alborg, Nibe, Løgstør, Støvring, Sejlflod, Farsø, Års, Arden, Nørager, Hobro, Skørping og Had-sund kommuner): Dommer Erik Skriver, Aalborg by- og herredsret, tlf. (08) 12 70 11

Lægekredse / embedslægeinstitutioner

Staden København

Stadslæge: Dr. med H. E. Knip-schildt

Embedslæger:

Vicestadslæge Inge Jespersen

Robert Schleimann

Torben Børglum Madsen

H. C. Andersens Boulevard 25

1553 V

Tlf. (01) 15 38 00

Københavns amts- & Frederiksberg lægekreds

Amtslæge: Sigurd Riber Albrechtsen, Nordre Fasanvej 79 st.th., 2000 København F.

Tlf. (01) 87 62 13

Frederiksberg lægekreds

(Frederiksberg)

Amtslægen

Københavns amts nordre lægekreds

(Gentofte, Lyngby-Taarbæk, Søllerød)

Kredslæge: Carl Johan Slevers, Askevænget 8, 2830 Virum.

Tlf. (02) 85 99 58 (kl. 9-12).

Københavns amts søndre lægekreds

(Brøndby, Dragør, Glostrup, Hvidovre, Høje-Tåstrup, Albertslund, Ishøj, Tårnby, Vallensbæk)

Kredslæge: Einer Lund

Kontor: Rundvangen 4, 2600 Glostrup

Tlf. (02) 96 13 14

Københavns amts vestre lægekreds

(Ballerup-Måløv, Gladsaxe, Herlev, Ledøje-Smørum, Rødovre, Værløse)

Kredslæge: Richard Christensen

Bagsværd Torv, 2880 Bagsværd

Tlf. (02) 98 01 88

Embedslægeinstitutionen for Frederiksborg amt

Amtsgården, Kongens Vænge

3400 Hillerød

Tlf. (02) 26 66 00, lok. nr. 471 - 473

Kontortid: 8-16

Amtslæge: Bent Rasmussen

privat: (02) 28 21 21

Kredslæge: Arne Østergaard

Hansen

privat: (02) 31 35 05

Embedslæge: Niels Bloch Jespersen

Privat: (02) 28 40 74

Embedslægeinstitutionen for Roskilde amt

Østergade 16, 4000 Roskilde

Tlf. (02) 36 17 00

Kontortid: 9-13

Amtslæge: Frode Friis

Dronning Ingeborgsvej 13,

4000 Roskilde

Tlf. (02) 35 01 08

Træffes efter aftale

Kredslæge: Bent Lund Jørgensen

Havnen 27, 4000 Køge

Tlf. (03) 65 73 10

Træffes efter aftale

Vestsjællands amtslægekreds**Sorø lægekreds**

(Fuglebjerg, Haslev, Ringsted, Sorø, Stenlille)

Amtslæge: Knud Birkum Petersen
Rølgæde 7, 4180 Sorø
Tlf. (03) 63 25 11 og (03) 63 25 33,
lokal 456

Holbæk lægekreds

(Holbæk, Jernløse, Svinninge, Tornved, Tølløse)

Kredslæge: Ib Hempel-Jørgensen
Strandmøllevej 222
4300 Holbæk
Tlf. (03) 43 08 22

Kalundborg lægekreds

(Bjergsted, Dianalund, Dragsholm, Gørlev, Hvidebæk, Høng, Kalundborg, Nykøbing-Rørvig, Trundholm)

Kredslæge: Preben Gamst
Kystvejen 88, 4400 Kalundborg
Tlf. (03) 51 00 27

Slagelse lægekreds

(Hashøj, Korsør, Skælskør, Slagelse)

Kredslæge: Ole Berg
Kontor/Konsultation: Stenstuegade
21, 1. sal, 4200 Slagelse
Tlf. (03) 52 32 50
Telefontræffetid: 9-10
Privat adresse: Vestergade 13
4230 Skælskør.
Tlf. (03) 59 51 05

**Embedslægeinstitutionen
for Storstrøms amt**

Amts rådhuset, Parkvej 37
4800 Nykøbing F. Tlf. (03) 85 17 62
Kontortid: 8-12
Amtslæge: Preben Smith
privat: (03) 87 36 62
Kredslæge: Mads Rahbæk
privat: (03) 89 41 91
Embedslæge: Dan Folke Larsen
privat: (03) 84 41 02

Lokalkontoret i Næstved

Gøernes Gård, 4700 Næstved
Tlf. (03) 72 48 01
Amtslæge: Dr. med. H. E.
Leschly Jacobsen

Bornholms amtslægekreds**Bornholms lægekreds**

(Allinge-Gudhjem, Hasle, Nexø, Rønne, Aakirkeby, Christians ø)
Amtslæge: Dr. med. Knud Høyer
Mejsevangen 9, 3700 Rønne
Tlf. (03) 95 26 20

**Embedslægeinstitutionen
for Fyns amt**

Tolderlundsvej 2, 5000 Odense
Tlf. (09) 13 44 51
Kontortid: 9-16
Kredslæge: Ellen Raahauge Andersen
Privat: (09) 71 13 28
Kredslæge: Hans Alois Widmer
Privat: (09) 13 22 85
Embedslæge: Poul Kvist Pedersen
Privat: (09) 17 17 08
Embedslæge: Finn Jørgensen
Privat: (09) 13 97 23
Embedslæge: Kirsten Kronborg
Privat: (09) 13 63 60
Embedslæge: Jørn Korn
Privat: (09) 22 06 02

**Embedslægeinstitutionen for
Sønderjyllands amt**

Amtshuset
H. P. Hanssensgade 42, 6200 Aabenraa
Tlf. (04) 62 19 16
Kontortid 9-16
Amtslæge: Elgild Nielsen
Privat: (04) 57 75 75
Kredslæge: Ib Munch Jørgensen
Privat: (04) 42 54 64
Embedslæge: Tage M. Grodum
Privat: (04) 62 79 16

**Embedslægeinstitutionen for
Ribe amt**

Amtsgården
Sorsigvej 35, 6760 Ribe
Tlf. (05) 42 00 44
Amtslæge: M. Fog-Poulsen
Privat: (05) 42 04 27
Kredslæge: K. Hjøllund
Privat: (05) 22 12 25
Kredslæge: Ejvind Vad
Privat: (05) 12 90 72

**Embedslægeinstitutionen for
Vejle amt**

Amtsgården
Damhaven 12, 7100 Vejle
Tlf. (05) 83 53 33
Fra 1/4-1981: Vedelsgade 17, 7100 Vejle
Tlf. (05) 82 37 99
Kontortid: 9-16
Embedslæge: Dr. med. Claus
Lundstedt
Embedslæge: Jens Misfeldt
Embedslæge: Ole Halberg
Embedslæge: E. Frank Jørgensen
Embedslægeassistent: Claus Iversen

**Embedslægeinstitutionen
for Ringkøbing amt**

Østergade 54, 6950 Ringkøbing
Tlf. (07) 32 08 68
Kontortid: 8-16

Amtslæge: Dr. med. Vagn Christensen
 Privat: (07) 32 08 65
 Embedslægeassistent: Mogens Bagger
 Privat: (07) 32 29 74

Lokalkontoret i Herning

Embedslæge: Preben G. Rudlen-
 gaard, Kollund Byvej 1, Kollund,
 7400 Herning
 Tlf. (07) 12 05 01

Lokalkontoret i Holstebro

Social- og sundhedsforvaltningen,
 Hafniahus
 Ved Hallen, 7500 Holstebro
 Tlf. (07) 42 12 00, lokal 321 eller 319
 Privat: (07) 42 82 40
 Kredslæge: E. Fenger-Grøn

Embedslægeinstitutionen for Århus amt

Marselis Boulevard 1, 8000 Århus C
 Tlf. (06) 19 01 11
 Amtslæge: Otto Christensen
 Privat tlf.: (06) 17 41 35
 Amtslæge: Dr. med. Palle Wiingaard
 Privat tlf.: (06) 52 01 40
 Kredslæge: Jens Donner
 Privat tlf.: (06) 37 71 74
 Kredslæge: Bent Mægaard Nielsen
 Privat tlf.: (06) 86 19 40

Lokalkontoret i Grenå

Kredslæge: Povl Hempel Jørgensen
 Tlf. (06) 42 14 41

Lokalkontoret i Randers

Amtslæge: Jørgen Lambertsen
 Tlf. (06) 42 50 48

Lokalkontoret i Mariager

Kredslæge: Aage Gilberg
 Tlf. (06) 54 10 14

Embedslægeinstitutionen for Viborg Amt

Skottenborg 26, Box 182, 8800 Viborg
 Tlf.: (06) 62 33 00 og (06) 62 33 27

Amtslæge: Povl Riising
 Privat tlf.: (06) 82 13 11
 Kredslæge: P. Hye-Knudsen
 Privat tlf.: (07) 52 30 65

Lokalkontor i Thisted:

Kredslæge W. F. Christiansen
 Islandsvej 17, 7700 Thisted
 Tlf. (07) 92 36 80

Embedslægeinstitutionen for Nordjyllands amt

Postboks 826
 Toldbodgade 19, 9000 Aalborg
 Tlf. (08) 16 15 00
 Kontortid: 9-16

Amtslæge: Dr. med. K. Malthe
 Jacobsen

privat tlf.: (08) 12 05 60

Kredslæge: Henrik Hamburger

privat tlf.: (08) 82 07 60

Kredslæge: Dr. med. Per Jensen

privat tlf.: (08) 39 15 10

Embedslæge: Jens Axel Seier

privat tlf.: (08) 18 56 58

Kredslæge: Knud Simonsen

privat tlf.: (08) 17 20 55

Lokalkontoret i Frederikshavn

Nørregade 13, 9900 Frederikshavn
 Tlf. (08) 42 13 66
 Kredslæge: Folmer Dencker

Lokalkontoret i Hjørring

Br. Seidelingsgade 2, 9800 Hjørring
 Tlf. (08) 92 00 15
 Embedslæge: Niels Holm-Nielsen
 Privat: (08) 48 90 00

Færøerne

Landslæge: Høgni Debes Joensen
 Sigmundargøta 3, 3800 Thorshavn
 Tlf. (042) 1 18 32

Grønland

Landslæge: J. Bøggild
 3900 Godthåb
 Tlf. (0014) Godthåb 2 10 01

Politikredse

Nr.

1. Københavns politikreds: Københavns kommune og Københavns lufthavn i Kastrup.
 Politigården, 1567 Kbh. V.,
 tlf. (01) 14 14 48
 Politidirektør: Poul Eefsen.
2. Frederiksberg politikreds: Frederiksberg kommune.
 Howitzvej 32, 2000 Kbh. F
 tlf. (01) 19 14 48
 Politimester: H. Lemming

3. Gentofte politikreds: Gentofte kommune.
 Kildegårdsvej 71, 2800 Hellerup
 tlf. (01) 68 14 48
 Politimester: O. Stevns
4. Lyngby politikreds: Lyngby-Taarbæk og Søllerød kommuner.
 Hummeltoftevej 14, Sorgenfri
 2830 Virum
 tlf. (02) 85 14 48
 Politimester: Søren W. Sørensen

60*

- Nr.
5. Gladsaxe politikkreds: Ballerup, Gladsaxe, Herlev, Ledøje-Smørum og Værlose kommuner, Fremtidsvej 1, 2860 Søborg, tlf. (01) 69 14 48.
Politimester: Mogens Grau
 6. Hvidovre politikkreds: Hvidovre og Rødovre kommuner.
Bytoften 29, 2650 Hvidovre
tlf. (01) 75 14 48
Politimester: Erik H. Siersbæk
 7. Glostrup politikkreds: Albertslund, Brøndby, Glostrup, Høje Tåstrup, Ishøj og Vallensbæk kommuner.
Hovedvejen 146, 1., 2600 Glostrup
tlf. (02) 96 14 48
Politimester: E. Alberts
 8. Tårnby politikkreds: Dragør og Tårnby kommuner — undt. Københavns Lufthavn.
Tårnby Torv 9, 1., 2770 Kastrup
tlf. (01) 51 14 48
Politimester: Birger Rostrop Wilcke
 9. Helsingør politikkreds: Birkerød, Fredensborg-Humlebæk, Helsingør, Hørsholm og Karlebo kommuner.
Sudergade 2 C, 3000 Helsingør
tlf. (02) 21 14 48
Politimester: Jørgen Nielsen
 10. Hillerød politikkreds: Allerød, Farum, Græsted-Gilleleje, Helsingør, Hillerød, Skævinge og Slangstrup kommuner.
Østergade 1, 3400 Hillerød
tlf. (02) 26 14 48
Politimester: J. Skat-Rørdam
 11. Frederikssund politikkreds: Frederikssund, Frederiksværk, Hundested, Jægerspris, Skibby, Stenløse og Ølstykke kommuner.
Politigården, Falkenborgvej 5, 3600 Frederikssund
Tlf. (02) 31 14 48
Politimester: Jørgen Smith
 12. Roskilde politikkreds: Bramsnæs, Greve, Gundsø, Hvalsø, Lejre, Ramsø, Roskilde og Solrød kommuner.
Kornerups Vænge 12, 4000 Roskilde
tlf. (02) 35 14 40
Politimester: Uffe Kornerup
 13. Køge politikkreds: Køge, Vallø, Skovbo, Stevns, Fakse og Rønnede kommuner.
Kongsbergallé 4, 4600 Køge
tlf. (03) 65 14 48
Politimester: Cornelius Larsen
 14. Holbæk politikkreds: Dragsholm, Holbæk, Jernløse, Nykøbing-Rørvig, Svinninge, Tornved, Trundholm og Tølløse kommuner.
Bysøstræde 5, 4300 Holbæk
tlf. (03) 43 14 48
Politimester: Jørgen Langkilde
 15. Kalundborg politikkreds: Bjergsted, Hvidebæk og Kalundborg kommuner.
Torvet 4, 4400 Kalundborg
tlf. (03) 51 14 48
Politimester: H. Erlandsen
 16. Ringsted politikkreds: Dianalund, Haslev, Ringsted, Sorø og Stenlille kommuner.
Tinggade 15, 4100 Ringsted
tlf. (03) 61 14 48
Politimester: A. Kjærsgaard
 17. Slagelse politikkreds: Fuglebjerg, Gørlev, Hashøj, Høng, Korsør, Skælskør og Slagelse kommuner.
Rytterstaldstræde 10, 4200 Slagelse
tlf. (03) 52 14 48
Politimester: Alex Togo Jensen
 18. Næstved politikkreds: Fladså, Holmegaard, Næstved og Suså kommuner.
Ramsherred 3, 4700 Næstved
tlf. (03) 72 14 48
Politimester: Jørn Peter Clausen
 19. Vordingborg politikkreds: Langebæk, Møn, Præstø og Vordingborg kommuner.
Kirketorvet 12, o. g.
4760 Vordingborg
Tlf. (03) 77 14 48
Politimester: H. Kaarsbo
 20. Nykøbing Falster politikkreds: Nykøbing Falster, Nysted, Nørre-Alslev, Saksøbing, Stubbekøbing og Sydfalster kommuner.
Slotsgade 7, 4800 Nykøbing Fl.
Tlf. (03) 85 14 48
Politimester: Bent Risager
 21. Nakskov politikkreds: Holeby, Højreby, Maribo, Nakskov, Ravnborg, Rudbjerg og Rødby kommuner.
Nybrogade 5, 4900 Nakskov
tlf. (03) 92 14 48
Politimester: Ole Scharf
 22. Bornholm politikkreds: Allinge-Gudhjem, Hasle, Nexø, Rønne og Aakirkeby kommuner samt Christiansø.
Zahrtmannsvej 44, 3700 Rønne
tlf. (03) 95 14 48
Politimester: N. T. Holm
 23. Odense politikkreds: Bogense, Langeskov, Munkebo, Odense, Otterup, Sønder sø, Tommerup, Vissenbjerg og Arsløv kommuner.
Politigården, Hans Mulesgade 1-3, 5000 Odense C
tlf. (09) 14 14 48
Politimester: J. Chr. Larsen
 24. Svendborg politikkreds: Egebjerg, Gudme, Marstal, Ringe, Rudkøbing, Ryslinge, Svendborg, Sydlangeland, Tranekær og Ærøskøbing kommuner.
Tvedvej 2, 5700 Svendborg
tlf. (09) 21 14 48
Politimester: A. Sørensen

- Nr.
 25. Nyborg politikreds: Kerteminde, Nyborg, Ullerslev og Ørbæk kommuner.
 Stendamsgade 12, 5800 Nyborg
 tlf. (09) 31 14 48
 Politimester: Ib Pedersen
26. Assens politikreds: Assens, Broby, Faaborg, Glamsbjerg, Haarby og Aarup kommuner.
 Toftvej 33, 5610 Assens
 tlf. (09) 71 14 48
 Politimester: J Lærkner
27. Middelfart politikreds: Ejby, Mid delfart og Nørre-Åby kommuner.
 Politigården, Brovejen 242
 5500 Middelfart - Postbox 30
 Tlf. (09) 41 14 48 - postkonto 5 08 33 70
 Politimester: Jørn Bro
28. Sønderborg politikreds: Augustenborg, Broager, Nordborg, Sundevad, Sydals og Sønderborg kommuner.
 Ringridervej 37, 6400 Sønderborg
 tlf. (04) 42 25 25
 Politimester: H. P. Christensen
29. Gråsten politikreds: Bov, Gråsten, Lundtoft, Rødekro og Aabenraa kommuner.
 Politigården, Kongevej 85,
 6300 Gråsten
 tlf. (04) 65 15 25
 Politimester: Iver Møller
30. Tønder politikreds: Bredebro, Højler, Løgumkloster, Skærbæk, Tinglev og Tønder kommuner.
 Nørregade 15, 6270 Tønder
 tlf. (04) 72 25 25
 Politimester: Preben Jacobsen
31. Haderslev politikreds: Christiansfeld, Gram, Haderslev, Nørre-Rangstrup, Rødding og Vojens kommuner.
 Gammelting 3, 6100 Haderslev
 tlf. (04) 52 25 25
 Politimester: Poul Aage Christensen
32. Ribe politikreds: Bramminge, Brørup, Holsted, Ribe og Vejen kommuner.
 Glørtzvej 3, 6760 Ribe
 tlf. (05) 42 06 44
 Politimester: Ernst Madsen
33. Esbjerg politikreds: Esbjerg og Fanø kommuner.
 Kirkegade 76, 6700 Esbjerg
 tlf. (05) 12 46 66
 Politimester: Lars O. Rand Jensen
34. Varde politikreds: Billund, Blåbjerg, Blåvandshuk, Grindsted, Helde, Varde og Ølgod kommuner.
 Storegade 79, 6800 Varde
 tlf. (05) 22 08 88
 Politimester: K. Porsdam
35. Fredericia politikreds: Børkop og Fredericia kommuner.
 Jernbanegade 21-23, 7000 Fredericia
 tlf. (05) 92 15 77
 Politimester: Per Lawaetz
- Nr.
 36. Kolding politikreds: Kolding, Lunderskov og Vamdrup kommuner.
 Domhusgade 24-26, 6000 Kolding
 tlf. (05) 52 28 00
 Politimester: T. Bækgård
37. Vejle politikreds: Egtved, Give, Jelling og Vejle kommuner.
 Blegbanken 2, 7100 Vejle
 tlf. (05) 82 17 44
 Politimester: Ralf Gøbel
38. Horsens politikreds: Brædstrup, Gedved, Hedensted, Horsens, Juelsminde, Nørre-Sneede og Tørring-Uldum kommuner.
 Rådhusgade 8, 8700 Horsens
 tlf. (05) 62 28 00
 Politimester: Erik Lund Albjerg Nielsen
39. Herning politikreds: Aulum-Haderup, Brande, Herning, Ikast, Trehøje og Aaskov kommuner.
 Nørregade 1 A og 3
 tlf. (07) 12 34 44
 Politimester: E. Dahl-Madsen
40. Ringkøbing politikreds: Egvad, Holmsland, Ringkøbing, Skjern og Videbæk kommuner.
 Kongevejen 16-18, 6950 Ringkøbing
 tlf. (07) 32 14 44
 Politimester: P. Guldbrandsen
41. Holstebro politikreds: Holstebro, Lemvig, Struer, Thyborøn-Harboøre, Thyholm, Ulfborg-Vemb og Vinderup kommuner.
 Stationsvej 2 A, 7500 Holstebro
 tlf. (07) 42 34 44
 Politimester: Henning Petersen
42. Århus politikreds: Galten, Hinnerup, Rosenholm, Rønde og Århus kommuner.
 Mejlgade 3, 8100 Århus
 tlf. (06) 13 30 00
 Politimester: Erik Christensen
43. Odder politikreds: Hørning, Odder, Ry, Samsø og Skanderborg kommuner.
 Rådhusgade 1, 8300 Odder
 tlf. (06) 54 11 44
 Politimester: Erling Lomholt
44. Silkeborg politikreds: Gjern, Hammel, Silkeborg og Them kommuner.
 Chr. d. 8. vej 2 C, 8600 Silkeborg
 tlf. (06) 82 39 00
 Politimester: Johannes Fellberg Jørgensen
45. Randers politikreds: Hadsten, Langå, Mariager, Nørhald, Purhø, Randers, Rougsø og Sønderhald kommuner.
 Dragonvej 1, 8900 Randers
 tlf. (06) 42 40 00
 Politimester: Preben Buhl

- Nr.
 46. Grenaa politikkreds: Ebeltoft, Grenaa, Midt-Djurs og Nørre-Djurs kommuner.
 Østergade 7, 8500 Grenaa
 tlf. (06) 32 10 11
 Politimester: Sten Herbert Berthing
47. Viborg politikkreds: Bjerringbro, Fjends, Hvorslev, Karup, Kjellerup, Møldrup, Tjele og Viborg kommuner.
 Ll. Sct. Hansgade 9, 8800 Viborg
 tlf. (06) 62 18 00
 Politimester: Kay Bagger
48. Skive politikkreds: Sallingsund, Skive, Spøttrup og Sundsøre kommuner.
 Resenvej 10 A, 7800 Skive
 tlf. (07) 52 38 11
 Politimester: H. Cortsen
49. Thisted politikkreds: Hanstholm, Morsø, Sydthy og Thisted kommuner.
 Vestergade 15, 7700 Thisted
 tlf. (07) 92 11 22
 Politimester: J. Bodenhoff
50. Løgstør politikkreds: Brovst, Farsø, Fjerritslev, Løgstør, Nibe og Aars kommuner.
 Torvet 2-4, 9240 Nibe
 tlf. (08) 35 15 22
 Politimester: O. Simonsen

- Nr.
 51. Aalborg politikkreds: Hals, Sejlflod, Støvring, Aabybro og Aalborg kommuner.
 Dag Hammarskjöldsgade, 9100 Aalborg
 tlf. (08) 12 62 00
 Politimester: Jørgen Andreasen
52. Hobro politikkreds: Arden, Hadsund, Hobro, Nørager, Skørping og Aalestrup kommuner.
 Adelgade 75, 9500 Hobro
 tlf. (08) 52 08 88
 Politimester: Kai Harne
53. Frederikshavn politikkreds: Dronninglund, Frederikshavn, Læsø, Skagen og Sæby kommuner
 Politilgården, Skippergade 19-21
 tlf. (08) 42 14 44
 Politiafdelingskontor i Skagen
 postnr. 9990, tlf. (08) 44 14 44
 Politiafdelingkontor i Sæby
 postnr. 9300, tlf. (08) 46 12 55
 Politiafdelingskontor i Dronninglund, postnr. 9330, tlf. (08) 84 11 78
 Politimester: Flemming Dithmer
54. Hjørring politikkreds: Brønderslev, Hirtshals, Hjørring, Løkken-Vrå, Pandrup og Sindal kommuner.
 Brinch-Seidelinsgade 25, 9800 Hjørring
 tlf. (08) 92 11 44
 Politimester: Finn Larsen

Retskredse

- Nr.
 1. Københavns byret
 Tingsted: København. Københavns kommune.
 Domhuset, Nytorv
 1450 København. K
 Tlf. (01) 13 22 33
2. Retten på Frederiksberg
 Tingsted: Frederiksberg. (2. afdeling: Torsdag kl. 10. 3. afdeling: Fredag kl. 10): Frederiksberg kommune.
 Howitzvej 32, 2000 Kbh. F.
 1 afd. kriminal- og skifteret
 Skifteretten, tlf. (01) 86 75 85
 Kriminalretten, tlf. (01) 86 65 49
 Dommer: E. P. Gundorph Hansen
 2. afd. politi- og fogedret, boligret, ægteskabs- og faderskabsager,
 tlf. (01) 87 23 30
 Dommer: Inger Nørregaard
 3. afd. civilret og tinglysning
 tlf. (01) 87 28 30
 Dommer: Lelf Sørensen

- Nr.
 3. Retten i Gentofte
 Tingsted: Gentofte. (Onsdag kl. 10): Gentofte kommune.
 Gentofte civilret, Rygårdsvænget 6, 2900 Hellerup.
 Dommer: Civildommer Niels Ehrenreich. Tlf. (01) 62 26 44.
 Gentofte kriminalret (straffe- + skifteret), Rygårdsvænget 6, 2900 Hellerup, kriminaldommer: Elisabeth Franck, tlf. (01) 62 26 44.
4. Retten i Lyngby
 Tingsted: Lyngby. (2. afdeling: Torsdag kl. 10. 3. afdeling: Tirsdag kl. 10.): Lyngby-Taarbæk og Søllerød kommuner.
 Hummeltoftevej 10, Sorgenfri 2830 Virum
 tlf. (02) 85 33 55
 Dommer i 1. afd.: P. Sølling
 Dommer i 2 afd.: A. Kjær
 Dommer i 3. afd.: A. G. Laugesen
5. Retten i Gladsaxe
 Tingsted: Gladsaxe (Torsdag kl. 9,30): Gladsaxe kommune.

Nr.

Gladsaxe civilret, Fremtidsvej 1,
2860 Søborg
Dommer: J. Klsbye Møller. Tlf.
(01) 69 32 19
Gladsaxe kriminalret og skifteret
Fremtidsvej 1, 2860 Søborg
Tlf. (01) 69 32 19
Dommer: Kai Bøggild

6. Retten i Ballerup:

Tingsted: København (2. afd. torsdag kl. 10, 3. afd. tirsdag kl. 10):
Ballerup, Herlev, Ledøje-Smørum
og Værløse kommuner.

1. afd.:

Dommer: W. Thalbitzer
Krim.- & skifteret 9-16, lørd. luk.
Blegdamsvej 6, 2. sal tv.
Tlf. (01) 39 26 22

2. afd.:

Dommer: Else Bohr
Politisager, foged- og auktions-
kont., ægteskabs-, faderskabs- &
boligsager 9-16, lørd. luk. Bleg-
damsvej 6, 1. tv.
Tlf. (01) 39 26 22

3. afd.:

Dommer: P. de Fine Olivarius
Borgerlige sager & notarialforr.
9-16, lørdag lukket.
Tinglysningskont. 9-13, tlf. ting-
bogsopl. dog kun 9-12. lørd. lukket.
Blegdamsvej 6, 2. sal th.
Tlf. (01) 39 26 22

7. Retten i Hvidovre

Tingsted: Hvidovre. (Onsdag kl. 10):
Område: Hvidovre kommune,
herunder Avedøre.
Dommerkontoret og retssalene:
Bytoften 29,1., 2650 Hvidovre
Tlf. (01) 75 22 00
Tinglysningskontoret:
Bytoften 29,1., 2650 Hvidovre
Tlf. (01) 75 22 09
Skifte- og fogedafdelingen:
Hvidovrevej 137, 1. sal,
2650 Hvidovre
Tlf. (01) 75 32 00
Dommer: H. M. Skovsborg
Tlf. (01) 75 22 00

8. Retten i Rødovre

Tingsted: Rødovre. (Fredag kl. 10):
Tingbogsoplysninger mellem 9-12
på tlf. (01) 41 30 78
Rødovre kommune.
Egegårdsvej 77, 2610 Rødovre
Tlf. (01) 70 10 22
Dommer: P. H. Raaschou

9. Glostrup retskreds

Tingsted: Glostrup. Albertslund og
Glostrup kommuner.

Nr.

A. Civilretten

Dommerkontoret:
Dommervangen 4, 2600 Glostrup,
tlf. (02) 96 55 11
Ordinær retsdag: torsdag kl. 10
Ekspedition: kl. 9-16, lørdag lukket
Fogedret:
Dommervangen 4, tlf. (02) 96 55 11
Ekspedition: kl. 9-16, lørdag lukket
Tinglysningskontor:
Dommervangen 4, tlf. (02) 96 55 11
Ekspedition: kl. 9-13, lørdag lukket
Tingbogsoplysning tlf. (02) 96 88 22
kl. 9-12, lørdag lukket
Dommer: Nina Bang Rasmussen

B. Kriminalretten

Dommerkontor:
Dommervangen 4, 2600 Glostrup
tlf. (02) 96 55 11
Ekspedition: kl. 9-16, lørdag lukket
Skifteret:
Dommervangen 4, tlf. (02) 96 55 11
Ekspedition. kl. 9-16, lørdag lukket
Dommer: O. Markussen

10. Retten i Brøndbyerne

Tingsted: Brøndby. (Fredag kl. 10):
Brøndby og Vallensbæk kommu-
ner.
Sdr. Ringvej 41-45, 2600 Glostrup.
Tlf. (02) 45 12 00
Tingbogsoplysning mellem kl. 9-12
tlf. (02) 45 11 76
Dommer: I. Helde-Jørgensen

11. Retten i Tåstrup

Tingsted: Tåstrup. (Tirsdag kl. 9.30)
Høje-Tåstrup, og Ishøj kommuner.
Dommerkontor og lille retssal,
Køgevej 24, store retssal, Køgevej
26, nye retssal, Køgevej 22, foged-
kontor, Køgevej 38, 2630 Taastrup.
Dommer: E. Schibbye. tlf. (02)
99 22 99, tingbogsoplysninger dog
kun (02) 99 55 25.

12. Retten i Tårnby

Tingsted: København. (Fredag kl. 10):
Dragør og Tårnby kommuner.
Blegdamsvej 6, 2200 Kbh. N
Dommer: Nils Harild
tlf. (01) 39 26 22

13. Retten i Helsingør

Hovedtingsted: Helsingør. (Fredag
kl. 9.30): Helsingør kommune.
Bitingsted: Fredensborg. (Onsdag
kl. 9.30): Fredensborg-Humblebæk
kommune.

Civildommerkontor

Stengade 72-74, 3000 Helsingør
kontortid 8-14
Dommer: Inger Margrete Pedersen
tlf. (02) 21 09 17 (8-15), privat (02)
88 84 68

Nr.

Kriminal- og skifteretskontor
Bjergegade 22, 3000 Helsingør
tlf. (02) 21 71 33
Kontortid 9-15
Kriminaldommer: O. Østergaard-Nielsen

14. Retten i Hørsholm

Tingsted: Hørsholm. (Tirsdag kl. 10): Birkerød, Hørsholm og Karlebo kommuner.
Folehavevej 1, 2970 Hørsholm, tlf. (02) 86 15 50 (9-16)
Dommer: Carsten Jepsen.

Tinglysningsskontor: Hovedgaden 20, 1., 2970 Hørsholm
tlf. (02) 86 31 92 (9-13)
Tingbogsopl. kun tlf. (02) 86 33 99 mellem kl. 9-12

Fogedretten: Hovedgaden 20, 2. 2970 Hørsholm
tlf. (02) 86 39 74 (9-15)

15. Retten i Hillerød

Tingsted: Hillerød (torsdag kl. 10): Allerød, Farum, Hillerød, Skævinge og Slangerup kommuner.
Retslokaler: Torvet 2
Civilretten:
Kannikegade 5, 3400 Hillerød

Dommer: P. O. Hansen
Tlf. (02) 26 98 00
Tlf. tingbogsoplysninger 9-12: (02) 26 36 66

Kriminalretten:
Torvet 3-5, 3400 Hillerød
Dommer: Lis Lauritzen
Tlf. (02) 26 98 00

16. Retten i Helsingør

Tingsted: Helsingør. (Tirsdag kl. 10): Græsted-Gilleleje og Helsingør kommuner.
Vestergade 2, 3200 Helsingør
Dommer Ancher Arnriss, tlf. (02) 29 40 44.

Dommerkontoret åbent daglig fra 8-15, også for salg af stempelmærker, tinglysningen åben for ekspeditioner daglig 9-13, tingbogsoplysninger daglig 9-12, tlf. (02) 29 43 02

17. Retten i Frederikssund

Hovedtingsted: Frederikssund, (Tirsdag kl. 10). Frederikssund, Jægerspris, Skibby, Stenløse og Ølstykke kommuner.
Afdelingskontor: Frederiksværk. (Fredag kl. 11): Frederiksværk og Hundested kommuner. Tlf. (02) 12 13 00.

Nr.

Civildommerkontoret, Torvet 5, 3600 Frederikssund, åbent fra 8-14: Dommer: Ole Bohr. Tlf. (02) 31 51 00, tinglysningsskontoret åbent fra 9-12, tlf. (02) 12 12 99, fogedret (02) 31 51 00.

Kriminaldommerkontoret, Lundevej 13, 3600 Frederikssund, åbent mandag-fredag fra 9-15. Dommer N. K. Zinck, tlf. (02) 31 51 00, skifteret tlf. (02) 31 51 00. Afdelingskontor i Frederiksværk åbent: Mandag-fredag kl. 9-15. Palæet, Torvet 3300 Frederiksværk, tlf. (02) 12 13 00

18. Retten i Roskilde by

Civilretten: Helligkorsvej 7, 4000 Roskilde, tlf. (02) 36 50 00.
Tingdag: Onsdag kl. 10.00.
Dommer: Ove Kjær.
Kriminalretten: Helligkorsvej 3, 4000 Roskilde, tlf. (02) 36 50 00.
Dommer: H. C. Beck.

19. Retten i Roskilde herred

Kriminalret: Helligkorsvej 3, 4000 Roskilde, tlf. (02) 36 50 00.
Eksp. 9-15.

Civilret: Helligkorsvej 7, 4000 Roskilde, tlf. (02) 36 50 00. Eksp. 8-15.
Tinglysningsskontor, eksp. 9-13. Telefoniske tingbogsoplysning, eksp. 10-12 for Greve kommune, tlf. (02) 36 42 84 (excl. Kildebrønde), Bramsnæs og Lejre kommuner, tlf. (02) 36 42 63, Gundsø, Hvaløse og Ramsø kommuner, tlf. (02) 36 42 55. Solrød kommune (incl. Kildebrønde), tlf. (02) 36 48 99.

Retslokale: Kriminalret: Jernbanegade 21 og Helligkorsvej 3. Civilret: Helligkorsvej 7. Tingtid, torsdag kl. 10.
Område: Se ovenfor under tlf. for tingbogsoplysninger.
Bitingsted: Lillevangsvvej 94, 2670 Greve Strand. Tingtid, mandag kl. 10.
Område: Greve og Solrød kommuner.

Civildommer: Otto Warring.
Kriminaldommer: Flemming Jacobsen.

20. Retten i Køge

Tingsted: Køge. (Torsdag kl. 10): Køge, Skovbo og Vallø kommuner.
Niels Juelsgade 6, 4600 Køge
Kontortid 9-15
Dommer: Hans Rosenmeier.
tlf. (03) 65 10 68
Tinglysning: tlf. (03) 65 45 35
Tingbogsoplysning: Tlf. (03) 65 46 23 fra 9-12

- Nr. 21. Retten i Nykøbing Sjælland**
 Jernbanevej 7, 4500 Nykøbing Sj.
 Tlf. (03) 41 09 50.
 Tingsted: Holtets Plads 1, 4500 Nykøbing Sj. (fredag kl. 10.) Dragsholm, Nykøbing-Rørvig og Trundholm kommuner.
 Tingbogsoplysninger: Tlf. (03) 41 01 81 kun fra 9-12.
 Dommer: Ulf Andersen.
- 22. Retten i Holbæk**
 Tingsted: Holbæk (Torsdag kl. 10.) Holbæk, Jernløse, Svinninge, Tornved og Tølløse kommuner.
 Civildommerkontor:
 Sofievej 4, 4300 Holbæk
 Civildommer: Bjarne Jensen, tlf. (03) 43 42 11
 Kriminal- og skifteretskontor:
 Postbox 48, Smedelundsgade 9, 1., 4300 Holbæk
 Kriminaldommer: Bent Schlønning tlf. (03) 43 46 38
- 23. Retten i Kalundborg**
 Tingsted: Kalundborg. (Fredag kl. 10.) Bjergsted, Hvidebæk og Kalundborg kommuner.
 Dommerkontor:
 Volden 18, 4400 Kalundborg
 Retslokale:
 Lindegade 5, 4400 Kalundborg
 Dommer: I. V. Kersting, 4400 Kalundborg, tlf. (03) 51 27 90
 Tingbogsoplysning. tlf. (03) 51 41 52 kun kl. 9-12
- 24. Retten i Slagelse.**
 Hovedtingsted: Slagelse. (Tirsdag kl. 10.) Hashøj og Slagelse kommuner.
 Bitingsted: Høng. (1. og 3. onsdag i måneden kl. 10.) Høng og Gørlev kommuner.
 Bitingsted: Fuglebjerg. (2. og 4. onsdag i måneden kl. 10.) Fuglebjerg kommune.
 Civilretten, Slotsgade 53, 4200 Slagelse. Dommer: M. Vindel, tlf. (03) 52 16 60.
 Tinglysningsskontoret mandag-fredag 9-13, lørdag lukket.
 Kriminalretten, Bjergbygade 3, 4200 Slagelse
 Dommer: Jens Gabe, tlf. (03) 52 77 22.
- 25. Retten i Korsør**
 Hovedtingsted: Korsør. (Tirsdag kl. 10.) Korsør kommune.
 Bitingsted: Skælskør. Fredag kl. 10.) Skælskør kommune.
 Kirkepladsen 14, 4220 Korsør.
 Skifteretten: Tlf. (03) 57 47 60.
 Tinglysning: Tlf. (03) 57 33 88.
 Dommer: Erik B. Zieler, tlf. (03) 57 00 08.
- Nr. 26. Retten i Sorø**
 Tingsted: Sorø. (Torsdag kl. 10.) Dianalund, Sorø og Stenlille kommuner.
 Hauchsvej 4, 4180 Sorø
 Dommer: J. V. Høyer, tlf. (03) 63 00 20 og 63 13 20.
- 27. Retten i Ringsted**
 Hovedtingsted: Ringsted. (Onsdag kl. 10.) Ringsted kommune.
 Bitingsted: Haslev. (Tirsdag kl. 10.) Haslev kommune.
 Bøllingsvej 8, 4100 Ringsted.
 Dommer: H. Kønigsfeldt, tlf. (03) 61 22 66.
- 28. Retten i St.-Heddinge**
 Hovedtingsted: St.-Heddinge. (Tirsdag kl. 10.) Stevns kommune.
 Bitingsted: Fakse. (Torsdag kl. 10.) Fakse og Rønnede kommuner.
 Østergade 3, 4660 Store Heddinge
 Dommer: Kurt R. Andersen, tlf. (03) 70 20 73
- 29. Retten i Næstved**
 Civilretten:
 Skomagerrækken 3, 4700 Næstved.
 Tlf. (03) 72 06 62. Kontortid: 9-15.
 Lørdag lukket. Hovedtingsted: Næstved. (Torsdag kl. 10.) Fladså, Holmegaard, Næstved og Suså kommuner.
 Bitingsted: Præstø. (2. og 4. onsdag i måneden kl. 10. Afdelingskontor i Præstø åbent: Mandag kl. 9-12.) Præstø kommune.
 Civildommer: Erik B. Neergaard.
 Kriminal- og skifteretten:
 Axelortov 2 B, 2., 4700 Næstved
 Tlf. (03) 73 11 10. Kontortid: 9-15.
 Lørdag lukket.
 Kriminaldommer: Sven Heurlin.
- 30. Retten i Vordingborg.**
 Hovedtingsted: Vordingborg.
 Tirsdag kl. 10.) Langebæk, Møn og Vordingborg kommuner.
 Kirketorvet 16, 4760 Vordingborg
 Bitingsted: Stege. (Torsdag kl. 10.) Møn kommune.
 Dommer: B. Skade, tlf. (03) 77 00 58 og 77 14 58
 Tinglysningsskontor:
 Kirketorvet 16, 4760 Vordingborg.
 Personlig henvendelse mandag-fredag 9-12 og 13-14.
 Telf. henvendelse mand.-fred. 9-12.
 Telf.nr. Vordingborg området: (03) 77 37 80.
 Telf.nr. Møn området: (03) 77 37 81.
- 31. Retten i Nykøbing Falster**
 Hovedtingsted: Nykøbing Falster. (Torsdag kl. 10.) Nykøbing Falster, Nørre-Alslev og Sydfalster kommuner.

- Nr.**
 Skolegade 24, 4800 Nykøbing F
 Bitingsted: Stubbekøbing. 1. og 3. tirsdag i måneden kl. 10. Afdelingskontor i Stubbekøbing åbent: Mandag—fredag kl. 9—15) Stubbekøbing kommune.
 Bitingsted: Nysted. (1. fredag i måneden kl. 10.) Nysted kommune.
 Dommer: Knud Wegener Kofoed tlf. (03) 85 02 22, 85 21 38 og Stubbekøbing tlf. (03) 84 12 15
- 32. Retten i Maribo**
 Hovedtingsted: Museumsgade 6, 4930 Maribo. (Tirsdag kl. 10.) Maribo kommune.
 Bitingsted: Østergade 16, Rødby (Torsdag kl. 10). Holeby og Rødby kommuner.
 Bitingsted: Rådhusgade 4, 4990 Saksøbing. (Onsdag kl. 10.) Saksøbing kommune.
 Dommerkontoret: Østergade 2, 4930 Maribo, 9-16, tlf. (03) 88 18 33, lørdag lukket.
 Tinglysningsskontoret 9-13, lørdag lukket.
 Tingbogsoplysninger mellem kl. 9-12: Tlf. (03) 88 11 44.
 Dommer: Hans Mørch.
- 33. Retten i Nakskov**
 Tingsted: Nakskov. (Onsdag kl. 10.) Højreby, Nakskov, Ravnsborg og Rudbjerg kommuner.
 Nybrogade 5, 4900 Nakskov
 Dommer: K. G. Larsen, tlf. (03) 92 12 00
- 34. Retten i Rønne**
 Hovedtingsted: Rønne. (Tirsdag kl. 10.) Allinge-Gudhjem, Hasle, Rønne og Aakirkeby kommuner.
 Bitingsted: Nexø. (1. onsdag i måneden kl. 10.) Nexø kommune og Christiansø.
 Damgade 4A, 3700 Rønne
 Dommer: Mogens Lorentzen, tlf. (03) 95 01 45
 Tinglysningssafd.: (03) 95 05 19 (tingbogsopl. mell. 9-12).
- 35. Retten i Odense**
 Retspræsident: K. Iversen
 Område: Bogense, Langeskov, Munkebo, Odense, Otterup Sønderse, Tommerup, Vissenbjerg og Årslev kommuner
 Rettens 1.-9. afdeling samt afdeling for tvangsauktioner over fast ejendom og skifteret:
 Domhuset, Albanigade 28, 5000 Odense C
 Postboks 350, 5100 Odense C
 tlf. (09) 11 47 12
- Nr.**
Tinglysningssafdeling og Fogedafdeling:
 »Tigergården«, Thomas B. Thrige-gade 36, 4. sal, 5000 Odense C
 tlf. (09) 12 58 00
 Ekspeditionstider:
 Tinglysningen: mandag til fredag Eftersyn af tingbøger kl. 9-13, Telefoniske tingbogsoplysninger kun på tlf. (09) 14 18 00 og kun mandag-fredag kl. 9-12
Fogedafdelingen:
 Mandag-fredag kl. 9-16
 Bitingsted: Bogense. Bogense kommune.
- 36. Retten i Nyborg**
 Hovedtingsted: Nyborg. (Fredag kl. 10.) Nyborg Ullerslev og Ørbæk kommuner.
 Nørregade 1, 5800 Nyborg.
 Åbent: Mandag-fredag 8—12 og 13—16. Bitingssted: Kerteminde. (Onsdag kl. 10.) Kerteminde kommune. Afdelingskontor i Kerteminde åbent: Mandag—fredag kl. 9.00-12.00, Langegade 11, Kerteminde
 Dommer: J. G. Josefsen, tlf. (09) 31 00 18 og (09) 31 09 01
- 37. Retten i Svendborg by**
 Tingsted: Svendborg. (Tirsdag kl. 10.) Svendborg kommune.
 Tinghusgade 43, 5700 Svendborg
 Dommer: Fl. de Fine Licht, tlf. (09) 21 52 22
 Tinglysningsskontoret: Vestergade 24, tlf. (09) 21 15 12
- 33. Retten i Svendborg herred**
 Hovedtingsted: Svendborg. (Torsdag kl. 10.) Egebjerg, Gudme og Ryslinge kommuner.
 Egensevej 15, 5700 Svendborg
 Bitingsted: Ringe. (2. og 4. onsdag i måneden kl. 10.) Ringe kommune.
 Dommer: Jul. Paulsen, tlf. (09) 21 16 93 og for telefoniske tingbogsoplysninger 21 11 94 (kun 9-12)
- 39. Retten i Rudkøbing**
 Hovedtingsted: Rudkøbing. (Tirsdag kl. 10.) Rudkøbing, Sydlangeland og Tranekær kommuner.
 Brogade 3, 5900 Rudkøbing
 Bitingsted: Ærøskøbing. (Onsdag kl. 10.30.) Marstal og Ærøskøbing kommuner. Tlf. (09) 52 10 60. Afdelingskontor i Ærøskøbing åbent: Mandag—fredag kl. 8,30—15,30.
 Dommer: L. Hulsrøj, tlf. (09) 51 10 77 og (09) 51 16 77
 Tinglysningsskontoret: Tlf. (09) 51 21 41.

Nr.

- 40. Retten i Faaborg**
Tingsted: Tinghuset, Torvet, Faaborg. (Tirsdag kl. 10.) Broby og Faaborg kommuner.
Kontor: Østerbrogade 48, 5600 Faaborg.
Dommer: Ole Mitens, tlf. (09) 61 12 59
- 41. Retten i Assens**
Tingsted: Assens. (Torsdag kl. 9,30.) Assens, Glamsbjerg, Haarby og Aarup kommuner.
Toftevej 31, 5810 Assens
Dommer: Erik R. Stamm.
Tlf. (09) 71 10 20
Tinglynsningskontoret:
Tlf. (09) 71 24 11.
- 42. Retten i Middelfart**
Tingsted: Middelfart. (Tirsdag kl. 10.) Ejby, Middelfart og Nørre-Åby kommuner.
Tinghuset, Algade 6, 5500 Middelfart
Dommer: H. P. Pedersen, tlf. (09) 41 00 57
- 43. Retten i Haderslev**
Tingsted: Haderslev (onsdag kl. 10). Område: Christiansfeld, Haderslev og Vojens kommuner.
Civilret: Gammelting 2. Tlf. (04) 52 38 02. Eksp. 9-16. Tinglynsningskontor, tlf. (04) 52 28 35 (tingbogsoplysninger 9-12).
Civildommer: K. Ellehaug Hansen
Kriminalret og skifteret: Gammelting 1, 6100 Haderslev, tlf. (04) 52 24 02. Eksp. 9-16.
Kriminaldommer: Rasmus Lind.
- 44. Retten i Rødding**
Hovedtingsted: Rødding. (Torsdag kl. 10.) Gram og Rødding kommuner.
Tingvej 2, 6630 Rødding.
Biting: Toftlund. (Fredag kl. 10.) Nørre-Rangstrup kommune. Domhuset, Danasvej 15, 6520 Toftlund (åbent onsdag 9-12)
Dommer: P. Ahlmark, tlf. (04) 84 13 32, privat (04) 84 15 34
- 45. Retten i Aabenraa**
Tingsted: Aabenraa. (Torsdag kl. 10.) Rødekro og Aabenraa kommuner.
Snareved 10, 6200 Aabenraa
Dommer: Per Malchau
Tlf. (04) 62 22 72, kontortid: 9-16, lørdag lukket. Tinglynsningskontoret tlf. (04) 62 23 61, kontortid: 9-18 lørdag lukket
- 46. Retten i Graasten**
Tingsted: Graasten. (Tirsdag kl. 10.30.) Bov, Graasten og Lundtoft kommuner.
Jernbanegade 12, 6300 Graasten

Nr.

- Ekspeditionstid:
Dommerkontoret kl. 9-16
Tinglynsningskontoret kl. 9-13
Tinglynsningskontoret (tlf.) kl. 9-12
Dommer: J. W. Levinsen, tlf. (04) 65 10 21, 65 10 22 samt tinglynsningskontoret (04) 65 17 85, privat (04) 65 10 33.
- 47. Retten i Sønderborg**
Tingsted: Sønderborg (fredag kl. 9.15)
Område: Augustenborg, Broager, Nordborg, Sundevad, Sydals og Sønderborg kommuner
Civilret:
Kongevej 41, 6400 Sønderborg
Civildommer: J. Dahm Frederiksen
Ordinær retsdag fredag kl. 9.15
Kontortid mandag til fredag kl. 9-16
tlf. (04) 42 41 21
Kriminal- og skifteret:
Kongevej 41, 6400 Sønderborg
Kriminaldommer: Ditlev Nielsen.
Kontortid mandag til fredag kl. 9-16
tlf. (04) 42 41 21
- 48. Retten i Tønder**
Hovedtingsted: Tønder. Nørregade 31, 6270 Tønder. (Tirsdag kl. 10.) Bredebro, Højer, Skærbæk, Tinglev og Tønder kommuner.
Bitingsted: Markledsgade 21, 6240 Løgumkloster. (1. og 3. onsdag i måneden kl. 10.) Løgumkloster kommune.
Dommer: S. A. Koustrup, tlf. (04) 72 22 05
tinglynsningskontor tlf. (04) 72 26 61
- 49. Retten i Ribe**
Tingsted: Ribe. (Onsdag kl. 10.) Bramminge og Ribe kommuner.
Nikolajgade 15, 6760 Ribe
Dommer: Peter Dam, tlf. (05) 42 10 55
- 50. Retten i Holsted**
Tingsted, Østergade 14, Holsted. (Fredag kl. 10).
Brørup, Holsted og Vejen kommuner.
Dommerkontor: Vestergade 9, 6670 Holsted
Dommer: Sven Herreborg Thomsen, tlf. (05) 39 23 88
- 51. Retten i Esbjerg**
(Esbjerg og Fanø kommuner)
A. Retslokaler for alle afdelinger -
Frodesgade 95, Esbjerg
B. Kontorer for alle afdelinger -
Rolfsgade 94, Esbjerg
Telefon: (05) 13 60 77
Kontortid: Kl. 8.30-15.30

- Nr.
 Tinglysningskontoret:
 Telefon: (05) 12 19 33
 Telefoniske tingbogsoplysninger og
 gennemsyn af tingbogen kl. 11-15
1. afdeling. (straffesager - undtagen
 politisager - og skiftesager)
 Dommer: Terkel Svendsen
2. afdeling: Tingtid: Torsdag kl. 10
 (bolligretssager, faderskabssager,
 ægteskabssager, politisager og fo-
 gedsager)
 Dommer: Tage Hansen
3. afdeling: Tingtid: Tirsdag kl. 10
 (civilsager, søforklaringer, notari-
 alforretninger, tinglysning)
 Dommer: H. Heinet Knudsen
52. Retten i Varde
 Tingsted: Varde. (Onsdag kl. 10.)
 Blåbjerg, Blåvandshuk, Helle, Var-
 de og Ølgod kommuner.
 Retslokalet: Nørregade 32 A, 6800
 Varde.
 Dommerkontoret, Frisvadvej 3, 6800
 Varde, tlf. (05) 22 03 99. Eksp. 8-15.
 Fogedret, tlf. (05) 22 04 13.
 Tinglysningskontor, tlf. (05) 22 03 99.
 Eksp. 9-12 og 13-15.
 Tingbogsregistrering, tlf. (05)
 22 37 71. Eksp. 9-12 og 13-15.
 Tingbogsoplysninger, tlf. (05)
 22 04 42. Kun 9-12.
 Dommer: Poul Buch
 Tlf. (05) 22 03 99
53. Retten i Grindsted
 Hovedtingsted: Grindsted. (Tirsdag
 kl. 10.) Billund og Grindsted kom-
 muner.
 Morsbølvej 2-4, 7200 Grindsted
 Bitingsted: Give. (1. og 3. torsdag
 i måneden kl. 10.) Give kommune.
 Intet afdelingskontor.
 Dommer: Einar Røjskjær
 tlf. (05) 32 07 77
54. Retten i Vejle
 Tingsted: Vejle
 Område: Egtved, Jelling og Vejle
 kommuner
 Kriminalret (herunder skifteret)
 Vedelsgade 1, 7100 Vejle
 tlf. (05) 82 13 22
 Dommer: Vakant
 Civilret (herunder tinglysning, fo-
 gedret og notarialvæsen)
 Tingtid: onsdag kl. 10.
 Vedelsgade 1, 7100 Vejle
 tlf. (05) 82 78 33
 Dommer: Inge T. Tollestrup
 Tinglysningskontoret: tlf. (05)
 82 80 66
55. Retten i Kolding
 Domhuset, 6000 Kolding
 Tingsted: Kolding. (Tirsdag kl. 10.)
 Kolding, Lunderskov og Vamdrup
 kommuner
 Tlf. (05) 52 28 00
 Kriminaldommer: Jens Koch
 Civildommer: G. O. Bruun
- Nr.
 56. Retten i Fredericia
 Børkop og Fredericia kommuner
 Civilretten (onsdag kl. 9,30)
 Tinghuset, Vendersgade 30 D, 7000
 Fredericia
 Tinglysningen, Vendersgade 26, 1.
 Tlf. (05) 92 36 15 kl. 9-12.
 Dommer: Børge Andersen
 Tlf. (05) 92 34 99
 Kriminal- og skifteretten
 Vendersgade 26, 7000 Fredericia
 Dommer: Ole Jensen
 Tlf. (05) 92 34 99
57. Retten i Horsens
 Dommerkontorerne:
 Rådhusgade 8,
 8700 Horsens
 Tlf. (05) 62 13 00
 Tingsted: Horsens. (2. afdeling:
 Torsdag kl. 10. 3. afdeling: Tir-
 sdag kl. 10.) Gedved, Hedensted,
 Horsens og Juelsminde kommuner
 1. afdeling:
 Rådhusgade 3, 8700 Horsens
 Dommer: Jørgen Rønnow, tlf. (05)
 62 13 00
 2. afdeling:
 Rådhusgade 5, 8700 Horsens
 Dommer: Børge Nøhr, tlf. (05)
 62 13 00
 3. afdeling:
 Rådhusgade 5, 8700 Horsens
 Dommer: Jørgen Bruun, tlf. (05)
 62 13 00
58. Retten i Brædstrup
 Tingsted: Brædstrup. (Onsdag kl.
 10.) Brædstrup, Nørre-Snede og
 Tørring-Uldum kommuner.
 Tlf. (05) 75 18 11, Retssalen, Øster-
 gade 9, tlf. (05) 75 18 35. Tinglys-
 ningskontoret (05) 75 13 65 (oply-
 sninger kl. 9.00-12.00.
 Fogedretten: Tlf. (05) 75 24 88.
 Warthoesvej 2, 8740 Brædstrup
 Dommer: J. T. Bryld.
59. Retten i Herning
 Hovedtingsted: Herning. (2. afde-
 deling: 1. og 3. onsdag i måneden
 kl. 10, 3. afdeling: Tirsdag kl. 10.)
 Aulum-Haderup, Brande, Herning,
 Trehøje og Aaskov kommuner.
 Bitingsted: Ikast. (2. afdeling: 2.
 torsdag i måneden kl. 10, 3. afde-
 ling: 1. og 3. torsdag i måneden
 kl. 10.) Ikast kommune.
 Dommer 1. afdeling, Nygade 1-3:
 J. Olsen, tlf. (07) 22 22 00
 Dommer 2. afdeling, Nygade 1-3:
 Peter Rosleff, tlf. (07) 22 22 00
 Dommer 3. afdeling, Nygade 1-3:
 M. Hastrup, tlf. (07) 22 22 00
 Tinglysning: Tlf. (07) 12 10 99
60. Retten i Ringkøbing
 Tingsted: Ringkøbing. (Onsdag kl.
 10.) Holmsland, Ringkøbing og Ul-
 borg-Vemb kommuner.
 Kongevejen 10, 6950 Ringkøbing
 Dommer: S. A. O. Christensen, tlf.
 (07) 32 14 11

Nr.

61. Retten i Skjern

Tingsted: Skjern. (Torsdag kl. 10.)
Egvad, Skjern og Videbæk kom-
muner.

Bredgade 34, 6900 Skjern
Dommer: St. Unmack Larsen, tlf.
(07) 35 14 33
Tingbogsoplysninger kl. 13.30-14.30,
tlf. (07) 35 00 34

62. Retten i Holstebro

Tingsted: Holstebro. (Fredag kl. 10.)
Holstebro kommune.

Stationsvej 2A, 7500 Holstebro
Dommer: E. B. R. Oppermann
tlf. (07) 42 33 88
tinglysningssafd. tlf. (07) 42 66 88

63. Retten i Struer

Tingsted: Struer. (Torsdag kl. 10.)
Struer, Thyholm og Vinderup
kommuner.

Søndergade 4, 1., 7600 Struer
Dommer: C. E. Andersen, tlf. (07)
85 08 88

64. Retten i Lemvig

Tingsted: Lemvig. (Onsdag kl. 10.)
Lemvig og Thyborøn-Harboøre
kommuner.

Østlerbrogade 35B, 7620 Lemvig
Dommer: Chr. B. Gadegaard,
tlf. (07) 82 14 77
Tinglysning: Tlf. (07) 82 12 19

65. Retten i Aarhus

Hovedtingsted: Aarhus. Galten, Hin-
nerup og Aarhus kommuner.
Tinghuset, Vester Allé 10, 8000 Ar-
hus C. tlf. (06) 12 20 77

Bitingsted: Hornslet. Rosenholm og
Rønde kommuner.
Retspræsident: A. Grathe
Skifteafdeling: Sct. Clemensstræde
9, 8000 Aarhus C, tlf. (06) 13 35 22
Tinglysningssafdeling: Klostertor-
vet 6, 8000 Aarhus C, tlf. (06) 12 06 00
Fogedafdeling: Klostertorvet 6,
8000 Aarhus C, tlf. (06) 13 43 66

66. Retten i Skanderborg

Hovedtingsted: Skanderborg. (Ons-
dag kl. 10.) Hørning, Ry og Skan-
derborg kommuner.

Bitingsted: Odder. (Tirsdag kl. 10.)
Odder kommune.

Adelgade 78, 8660 Skanderborg
Tlf. (06) 52 13 44
Bitingsted: Tranebjerg. 2. og 4. fre-
i måneden kl. 13.30.) Samsø kom-
mune. Afdelingskontor i Trane-
bjerg åbent: Mandag-fredag kl.
9-12.
Dommer: H. Nielsen,
tlf. (06) 52 48 58

67. Retten i Silkeborg

Område: Gjerrn, Silkeborg og Them
kommuner

Bitingsted: Hammel, Vestergade 5,
8450 Hammel
Tlf. (06) 96 18 66

Nr.

(civilretten 1. og 3. torsdag i må-
neden, kl. 10)

Hammel kommune
Civilret: Domhuset, Torvet, 8600
Silkeborg, tlf. (06) 82 38 22

Eksp. 8.30-15.30
Tinglysningsskontoret: Tlf. (06)
82 52 55. Tlf. oplysninger 9-12

Civildommer: S. E. Holmkær
Kriminalret: Domhuset, Torvet,
8600 Silkeborg
Tlf. (06) 82 38 22
Eksp. 8.30-15.30
Kriminaldommer: J. Borch-Jacob-
sen

68. Retten i Grenå

Hovedtingsted: Grenå, Østergade
36, (Onsdag kl. 10.) Grenå og Nørre
Djurs kommuner. Kontoret åbent
mandag-fredag kl. 9-15. Tlf. (06)
32 02 77

Bitingsted: Ebeltoft, Strandvejen
19 (Tirsdag kl. 10 undtagen den 1.
tirsdag i måneden) Ebeltoft kom-
mune.

Afdelingskontor i Ebeltoft åbent:
Mandag-fredag kl. 9-15. Tlf. (06)
34 15 99

Bitingsted: Kolind. (1. tirsdag i må-
neden). Midt-Djurs kommune.
Dommer: Birger Breum

Tingbogsoplysninger kl. 9-12, tlf.
henholdsvis (06) 32 02 07 og (06)
34 10 12

69. Retten i Randers

Tingsted: Randers (torsdag formid-
dag)

Område: Hadsten, Langå, Randers,
Rougø og Sønderhald kommuner.

Hovedkontor: Sandgade 12, 8900
Randers, tlf. (06) 43 70 00 med om-
stilling til samtlige afdelinger.
Vedr. tingbogsoplysninger se dog
nedenfor.

Ekspedition: 9-16

Hovedkasse og stempelsalg, eksp.
9-15.

Tinglysningssafdeling, eksp. 9-13,
tingbogsoplysninger kun 9-12 og
kun på tlf. (06) 41 07 00.

Skifte-, foged- og notarialafdeling
Tøjhushavevej 2

Ekspedition: 9-16

Bikasse, eksp. 9-15

Retslokale: Møllestræde 8, Randers
Tingtid: Torsdag formiddag

70. Retten i Mariager

Tingsted: Mariager. (Onsdag kl. 10.)
Mariager, Nørhald og Furhus kom-
muner.

Klosteret, 9550 Mariager
Dommer: Ebbe Nielsen, tlf. (08)
54 10 22. Tinglysning (08) 54 15 33

Nr.

71. Retten i Viborg

Tingsted: Viborg. (Onsdag kl. 10.)
Fjends, Mældrup, Tjele og Viborg
kommuner.

Civilretten: Sct. Mathiasgade 19,
8800 Viborg. Dommer: Hans Toft-
Nielsen, tlf. (06) 62 60 88

Tinglysning (06) 61 01 51 f.s.v. ang.
Viborg by, Almind, Tapdrup og
Lysgård sogne.

Tinglysning (06) 62 58 75 f.s.v. ang.
øvrige Retskredsområde.

Kriminalretten, Sct. Mathiasgade
19, 8800 Viborg. Dommer: Henning
Christensen, tlf. (06) 82 10 11.

72. Retten i Kjellerup

Tingsted: Kjellerup. (Fredag kl. 10.)
Bjerringbro, Hvorslev, Karup og
Kjellerup kommuner.

Østergade 28, 8620 Kjellerup
Tlf. (06) 88 15 11

Dommer: P. Bruun Nielsen,
Tinglysning (06) 88 17 88

73. Retten i Skive

Tingsted: Skive. (Fredag kl. 10.)
Sallingsund, Skive, Spøttrup og
Sundsøre kommuner.

Nordbanevej 15, 7800 Skive
Dommer: P. E. F. Schou,

tlf. (07) 52 25 00

Tingbogsoplysninger:

Tlf. (07) 52 22 65

74. Retten i Nykøbing Mors

Tingsted: Nykøbing Mors. (Fredag
kl. 10.) Morsø kommune.

Tinglysningskontor: Tlf. (07) 72 17 47
Nygade 6, 7900 Nykøbing Mors

Dommer: Ib Lind Larsen, tlf. (07)
72 17 22

75. Retten i Thisted

Hovedtingsted: Thisted. (Tirsdag
kl. 10.) Hanstholm og Thisted kom-
muner.

Skovgade 30, 7700 Thisted

Dommer: Ester Søndergaard, tlf.
(07) 92 36 22

Tinglysningskontoret: Tlf. (07)
92 32 71

Bitingsted: Vestervig, Klostergade
36, 7770 Vestervig, tlf. (07) 94 10 30.

(Torsdag kl. 10.) Sydthy kommune.

76. Retten i Fjerritslev

Hovedtingsted: Fjerritslev. (Fre-
dag kl. 10.) Brovst og Fjerritslev
kommuner.

Sandagervej 49, 9690 Fjerritslev

Bitingsted: Løgster. (1. og 3. ons-
dag i måneden kl. 10.15.) Løgster
kommune.

Dommer: T. Gelting, tlf. (08) 21 10 51

77. Retten i Nibe

Hovedtingsted: Nibe, Grønnegade
29, 9240 Nibe. (1. og 3. tirsdag i må-
neden kl. 10.15.) Nibe Kommune.

Nr.

Bitingsted: Aars, rådhuset (2. og
4. fredag i måneden kl. 10.15.) Far-
sø og Aars kommuner

Dommer: Ole Fog-Poulsen tlf. (08)
35 11 99

78. Retten i Aalborg

Tingsted: Aalborg
Hals, Sejlflod, Støvring,, Aabybro
og Aalborg kommuner.

Præsident: K. V. Arildsen

Tinghuset, Gammeltorv 6,
9000 Aalborg. Tlf. (08) 12 71 11

1. afdeling:

Borgerlige sager, herunder fader-
skabssager og ægteskabssager

2. afdeling:

Borgerlige sager og boligretssager

3. afdeling:

Borgerlige sager, ægteskabssager
og husdyrvoldgiftsager

6. afdeling:

Borgerlige sager og boligretssager

8. afdeling:

Polittsager og borgerlige sager

9. afdeling:

Polittsager og borgerlige sager

4., 5. og 7. afdeling:

Statsadvokatsager og søsager
Kong Hansgade 18, 9000 Aalborg
Tlf. (08) 12 70 11

Fogedafdelingen, Tinghusgade 3, I,
9400 Nørresundby

Tlf. (08) 17 55 11

Skifteafdelingen og Notarial-
forretninger:

Gabelsgade 5, 9000 Aalborg

Tlf. (08) 13 64 44

Tinglysningsafdelingen:

Tinghusgade 3, 9400 Nørresundby

Tlf. (08) 17 78 88

Tingbogsoplysninger kl. 9-12.

Tlf. (08) 17 74 11

Eftersyn af tingbøger kl. 9-13.

Ekspeditionstid for samtlige afde-
linger kl. 9-15.30.

79. Retten i Terndrup

Hovedtingsted: Terndrup. (Tirsdag
kl. 10.) Arden og Skørping kom-
muner.

Bitingsted: Hadsund. (1. og 3. fre-
dag i måneden kl. 10.) Hadsund
kommune.

Dommer: W. Aagaard

Dommerkontorets adresse:

Hadsundvej 7, 9575 Terndrup

Tlf. (08) 33 53 00

Tinglysningen: Tlf. (08) 33 54 66

80. Retten i Hobro

Hovedtingsted: Hobro. (Torsdag
kl. 10.) Hobro og Nørager kom-
muner.

Bitingsted: Aalestrup. (2. og 4. tirsdag i måneden kl. 11.) Aalestrup kommune.
Adelgade 73, 9500 Hobro
Dommer: Preben Skouvig
Tlf. (08) 52 32 22

81. Retten i Sæby

Hovedtingsted: Sæby. (Torsdag kl. 10.) Sæby kommune.
Bitingsted: Dronninglund. (1. og 3. onsdag i måneden kl. 10.) Dronninglund kommune.
Dommer: Friis-Jensen, tlf. (08) 46 13 00
Dommerkontoret er beliggende Barbras allé 2 A, 9300 Sæby
Retten holdes på tinghuset, Algade 14. 9300 Sæby.

82. Retten i Frederikshavn

Hovedtingsted: Frederikshavn. (Onsdag kl. 10.) Frederikshavn kommune.
Skippergade 4, 9900 Frederikshavn.
Bitingsted: Rolighedsvej 1, 9990 Skagen (2. og 4. mandag i måneden kl. 10.) Afdelingskontor: Tlf. (08) 44 10 50. Eksp. 9-15. Skagen kommune.
Bitingsted: Politistationen, 9940 Byrum. (1. fredag i måneden kl. 12.) Læsø kommune.
Kriminalret: Tlf. (08) 42 24 66. Eksp. 9-15. Retslokale: Danmarksgade 6.
Kriminaldommer: Tage Jensen
Civilret: Tlf. (08) 42 05 44. Eksp. 9-15.
Tingtid, onsdag kl. 10.

Tinglysningsskontor: Tlf. (08) 42 31 90 kun 9-12.

Retslokale: Danmarksgade 6.
Civildommer: G. Vork

83. Retten i Hjørring

Tingsted: Hjørring. (Torsdag kl. 10.) Hirtshals, Hjørring, Lækken-Vrå og Sindal kommuner.
Civillretten: Amtmandstoftens 1, 9800 Hjørring.
Civildommer: H. Ringberg.
Tlf. (08) 92 38 55

Kriminal- og skifteretten: Jernbanegade 12, 9800 Hjørring
Kriminaldommer: H. E. Munk-Petersen
Tlf. (08) 92 56 77

84. Retten i Brønderslev

Hovedtingsted: Brønderslev. (Tirsdag kl. 10.) Brønderslev kommune.
Bitingsted: Pandrup. (1. og 3. onsdag i måneden kl. 10.) Pandrup kommune.

Banegårdspladsen 4.
9700 Brønderslev.

Dommer: P. Holm-Christiansen, tlf. (08) 82 03 88, 82 15 08 (privat).

Ekspedition kl. 9-15.30, tlf. (08) 82 03 88.

Tinglysningsskontoret kl. 9-13, tlf. (08) 82 02 05, tingbogsoplysninger fra 9-12.

Amtsskatteinspektorer

Amtsskatteinspektorat nr. 1, København:

Halmtorvet 20, 1700 København V.
Mandag til fredag 8.30-14.30
Salg af stempel- og børsmærker m. v., tlf. (01) 22 17 77. Postkonto 300 23 81.
Amtsskatteinspektør: Cand. jur. Erik Schandorff Petersen.
Viceamtsskatteinspektør: Poul Gam

Amtsskatteinspektorat nr. 2, København:

Svanevej 12, 2400 Kbh. NV.
Tlf. (01) 85 80 11.
Amtsskatteinspektør: Cand. polit. Poul Due Jensen.
Viceamtsskatteinspektør: Cand. jur. Ditte Larsen.

Amtsskatteinspektorat nr. 3, København:

Holte Midtpunkt 20, 2., 2840 Holte.
Tlf. (02) 42 18 88.
Amtsskatteinspektør: B. Lützen.

Viceamtsskatteinspektør: Poul Chr. Pedersen

Amtsskatteinspektorat nr. 1, Hillerød:

Frederiksværkgade 2 B, 3400 Hillerød
Tlf. (02) 26 37 07

Omfattende skatterådene for Helsingør og Hillerød skattekredse

Amtsskatteinspektør: Ole Reich
Viceamtsskatteinspektør: Palle Graff

Amtsskatteinspektorat nr. 2, Hillerød:

Amtsgården, Kongens Vænge
3400 Hillerød
Tlf. (02) 26 66 00

Omfattende skatterådet for Birkerød skattekreds.

Amtsskatteinspektør:
Birger Sørensen
Viceamtsskatteinspektør:
Rolf Lütken

Amtsskatteinspektoratet**I Holbæk:**

Postboks 339, Ahlgade 1 B,
4300 Holbæk. Tlf. (03) 43 00 50
Kontortid 9—15.00, lørdag lukket
Amtsskatteinspektør: Gunnar Teil-
mann
Viceamtsskatteinspektør: Børge Han-
sen

Amtsskatteinspektoratet**I Slagelse:**

Norgesvej 14, 4200 Slagelse
Tlf. (03) 52 21 22
Kontortid: 8—15, lørdag lukket
Postkonto: 2 01 15 22
Amtsskatteinspektør: Knud Lyng-
skov
Viceamtsskatteinspektør:
.....

Amtsskatteinspektoratet**I Næstved:**

Ringstedgade 24, 4700 Næstved
Tlf. (03) 72 32 62
Amtsskatteinspektør:
Cand. jur. Hans Eriksen
Viceamtsskatteinspektør:
Cand. jur. Nina Kjærgård Mortensen

Amtsskatteinspektoratet I Roskilde:

Algade 49, 3., 4000 Roskilde
Tlf. (02) *36 33 20, giro 3 00 80 53
Ekspeditionstid 8—12 og 13—15. Lør-
dag lukket
Amtsskatteinspektør: Ulf Landerslev
Viceamtsskatteinspektør: Ole Niel-
sen

Amtsskatteinspektoratet**I Rønne:**

St. Torv 13, 3700 Rønne
Tlf. (03) 95 25 20
Kontortid: mandag-fredag kl. 9-15
Postkonto: 5 00 77 55
Amtsskatteinspektør:
Cand. jur. Bent Kofoed
Viceamtsskatteinspektør:
Christian Mide

Amtsskatteinspektoratet**I Maribo:**

Kidnaken 1, 4930 Maribo
Tlf. (03) 88 15 66
Kontortid: 9.00—15.00 (lørdag lukket)
Amtsskatteinspektør:
Cand. polit. Gunnar Ovesen
Viceamtsskatteinspektør:
Werner Schöndube

Amtsskatteinspektoratet**I Odense:**

Tolderlundsvej 2, 3. sal
5000 Odense C
Tlf. (09) 11 77 00
Amtsskatteinspektør:
K. Tang-Pedersen
Viceamtsskatteinspektør:
Ejnar Hansen

Amtsskatteinspektoratet**I Svendborg:**

Tinghusgade 13 og 19
5700 Svendborg
Tlf. (09) 21 48 21
Ekspeditionstid 9-12 og 13-15, lørdag
lukket
Postkonto: 5 40 77 61
Amtsskatteinspektør: Erik Planck
Viceamtsskatteinspektør: J. Winther
Knudsen

Amtsskatteinspektoratet**I Hjørring:**

Strømgade 8, 9800 Hjørring
Tlf. (08) 92 27 11
Ekspeditionstid 9-15
Amtsskatteinspektør: S. M. Vester-
gård
Viceamtsskatteinspektør: K. As-
bjørn Knudsen.
Afdellingsleder: Alfred Schmidt
(Revisionsafdeling)

Amtsskatteinspektoratet**I Thisted:**

Rosenkrantzgade 8, 7700 Thisted
Tlf. (07) 92 28 22
Ekspeditionstid: 9.00—12.00 og 13.00—
15.00 lørdag lukket
Amtsskatteinspektør: K. E. Jensen
Vice-amtsskatteinspektør:
E. Lorentzen

Amtsskatteinspektoratet**I Aalborg:**

Kayerødsgade 37, Postbox 510
9100 Aalborg
Tlf. (08) 13 48 88
Kontortid 9-15, lørdag lukket
Amtsskatteinspektør: Kjeld Ander-
sen
Viceamtsskatteinspektør:
H. Seidenkrantz, H. D.

Amtsskatteinspektoratet**I Viborg:**

Landbogården, Fælledvej 1
8800 Viborg
Tlf. (06) 62 22 11
Ekspeditionstid: 9—15.
Kasse og stempelsalg dog kun 9—12,
13—15. Lørdag lukket.
Amtsskatteinspektør: P. Brogård
Kristensen
Viceamtsskatteinspektør:
K. V. Hoff

Amtsskatteinspektoratet**I Randers:**

Bøsbrovej 16, 8900 Randers
Tlf. (08) 42 34 00
Ekspeditionstid: 9-15, lørdag lukket
Amtsskatteinspektør: E. Fynne
Viceamtsskatteinspektør: S. E. Pal-
lsgaard

Amtsskatteinspektoratet**i Århus:**

Skanderborgvej 213, 8260 Viby J.
9-15, lørdag lukket, tlf. (06) 14 36 00
Postkonto: 8 00 99 88

Amtsskatteinspektør:
V. Smedegaard Jensen
Viceamtsskatteinspektør:
Jørgen Galker

Amtsskatteinspektoratet**i Skanderborg:**

Adelgade 85 A, 8660 Skanderborg
Tlf. (06) 52 01 66
Kontortid: 8.00—16.00, lørdag lukket
Amtsskatteinspektør: Erling Madsen
Viceamtsskatteinspektør:
Vagn Christiansen
Afdelingsledere:
J. O. Thomsen
Henrik Følling Larsen

Amtsskatteinspektoratet**i Herning**

Banegårdspladsen 6 C
Postbox 129
7400 Herning
Tlf. (07) 12 68 33
Ekspeditionstid: 9-15, lørdag lukket
Amtsskatteinspektør:
Gunnar Pedersen
Viceamtsskatteinspektør:
E. Ottosen

Amtsskatteinspektoratet**i Esbjerg:**

Teglværksgade 4, 6700 Esbjerg
Tlf. (05) 13 93 33

Kasseforretninger (herunder stem-
pelsalg) 9-15, lørdag lukket
Amtsskatteinspektør: V. Gade
Viceamtsskatteinspektør:
E. S. Harling

Amtsskatteinspektoratet**i Vejle:**

Grønnegade 6, 7100 Vejle
Tlf. (05) 82 13 00
Kontortid: 8—16, lørdag lukket
Amtsskatteinspektør: P. Pedersen
Viceamtsskatteinspektør: K. Gohr
Lauridsen

Amtsskatteinspektoratet**i Haderslev:**

Nørregade 30, 6100 Haderslev
9-12 og 13-15, lørdag lukket
Tlf. (04) 52 66 44
Postkonto 6 40 77 65
Amtsskatteinspektør:
N. Stissing Jensen
Viceamtsskatteinspektør:
Sv. H. Bronnée Sørensen

Amtsskatteinspektoratet**i Sønderborg:**

Perlegade 52, Postbox 170
6400 Sønderborg
Tlf. (04) 42 14 10
Ekspeditionstid: 9—15
undt. lørdag
Amtsskatteinspektør:
P. E. Wørmer
Viceamtsskatteinspektør: S. Graven

Amtsligningsråd

Københavns amts vestre og**Bornholms amtsskattekreds**

(Skatterådene for Ballerup, Bornholm
og Gladsaxe skattekrede)

**Sekretariat vedrørende Ballerup og
Gladsaxe skattekrede:**

Amtsskatteinspektorat nr. 2,
København

**Sekretariat vedrørende Bornholms
skattekreds:**

Amtsskatteinspektoratet i Rønne

Formand:

Olav Møller-Larsen, agronom,
Rødkællevej 34
2630 Tåstrup
Tlf. (02) 99 12 23

Øvrige medlemmer:

Erik Svendsen, skolebetjent, (næstfor-
mand)
Mølleholmen 20
2630 Tåstrup
Tlf. (02) 99 78 01

Knud Bjarne Hansen, keramikler

Strandvejen 45
3700 Rønne
Tlf. (03) 95 21 07

Otto Mortensen, rådgivende Ingeniør

Høje Tåstrupvej 3 L
2630 Tåstrup
Tlf. (02) 99 16 08

Jørgen Andersen, vognmand

Ågerupvej 148
2750 Ballerup
Tlf. (02) 97 27 76

**Københavns amts østre
amtsskattekreds**

(Skatterådene for Amager-Hvidovre,
Gentofte og Brøndby skattekrede)

Sekretariat:

Amtsskatteinspektorat nr. 1,
København (Amager-Hvidovre og
Brøndby skattekrede)

Amtsskatteinspektorat nr. 3,
København (Gentofte skattekreds)

Formand:

Sigurd Haunsø, vicekontorchef
Søndersøvej 8
2820 Gentofte
Tlf. (06) 65 44 14

Øvrige medlemmer:

Ole Emil Harkjær, borgmester (næstformand)
Fuglevadsvej 28
2800 Lyngby
Leif Wollenberg, afdelingsleder
Christiansdal 59
2610 Rødovre
Curt Erichsen, lagerarbejder
Tavlekærvej 40
2650 Hvidovre
Poul Hansen, assistent
Lyngbyvej 341 A
2820 Gentofte

Frederiksborg amtsskattekreds

(Skatterådene for Birkerød, Helsingør og Hillerød skattekrede)

Sekretariat:

Amtsskatteinspektorat nr. 1, Hillerød
(Helsingør og Hillerød skattekrede)
Amtsskatteinspektorat nr. 2, Hillerød
(Birkerød skattekreds)

Formand:

Åge Thomsen
Bogårdsvej 327
3050 Humlebæk
Tlf. (02) 19 03 37

Øvrige medlemmer:

Erik Leif Olsen, tegner (næstformand)
Ida Tesdorpsvej 3 B
3050 Humlebæk
Holger Jensen, parcellist
Klokkestøbervej 2,
3100 Hornbæk
Tage Wiuff, kontorchef
Agernvej 13
3400 Hillerød
Birk Hansen, gårdejer
Åsebro 42,
3300 Frederiksværk

Roskilde amtsskattekreds

(Skatterådene for Greve og Roskilde skattekrede)

Sekretariat:

Amtsskatteinspektoratet i Roskilde

Formand:

Henning Lyngbye Mehlsen, ingeniør
Højrevej 4
4000 Roskilde
Tlf. (02) 35 50 95

Øvrige medlemmer:

Johs. Claudius Kristiansen, gårdejer
(næstformand)
Birkelyparken 10,
2670 Greve Strand
Kurt Kaspersen, formand
Skolevej 12, Svogerslev
4000 Roskilde
Harry Sørensen, Major, cand. jur.
Kodrivervej 10
4600 Køge
Helge Madsen, fhv. borgmester
Møllerækken 10
4651 Vallø

Vestsjællands amtsskattekreds

(Skatterådene for Holbæk og Slagelse skattekrede)

Sekretariat:

Amtsskatteinspektoratet i Slagelse
(Slagelse skattekreds)
Amtsskatteinspektoratet i Holbæk
(Holbæk skattekreds)

Formand:

Poul Jensen, gårdejer
Abildgård
4440 Mørkøv
Tlf. (03) 47 30 32

Øvrige medlemmer:

Knud Tofthøj Rasmussen, togfører
(næstformand)
Poul Hvidtfeldt Larsen,
fhv. borgmester
Rugvej 7
4220 Korsør
Johannes Møller, guldsmed
Torvet 2
4100 Ringsted
Holger Andersen, gårdejer
Egemosevej 1
4174 Jystrup

Storstrøms amtsskattekreds

(Skatterådene for Lolland-Falster og Næstved skattekrede)

Sekretariat:

Amtsskatteinspektoratet i Maribo
(Lolland-Falster skattekreds)
Amtsskatteinspektoratet i Næstved
(Næstved skattekreds)

Formand:

Anker Jørgensen, kriminalassistent
Strandvejen 83
4880 Nysted

Øvrige medlemmer:

Vagn Hansen, gårdejer (næstformand)
Hjulebækvej 2, Gelsted
4160 Herlufmagle

Hans Jacob Nielsen, gårdejer
Almindevej 2
4920 Søllested

Villy Rasmussen, sagsbehandler
Åbakken 4
4891 Toreby L.

Per Pantmann, oberstløjtnant
»Hjortebjerggård«
Leestrupvej 33
4683 Rønnede

Fyns amtsskattekreds
(Nordfyn, Odense og Sydfyn skatte-
kredse)

Sekretariat:

Amtsskatteinspektoratet i Odense
(Nordfyn og Odense skattekredse)
Amtsskatteinspektoratet i Svendborg
(Sydfyn skattekreds)

Formand:

Gunnar Dahl Mortensen, gårdejer
Kelstrupsskovvej 1
5492 Vlissenbjerg

Øvrige medlemmer:

Elmo Ernst Bredo, toldbetjentformand
(næstformand)
Åsumvej 243
5240 Odense NØ

Peder Olsen, gårdejer
Bogensevej 55, Nr. Højrup
5485 Skamby

Gert Brigsted Hansen, direktør
Lungstedvangen 60,
5681 Bellinge

Jørgen Kjør Jensen, landpostbud
Højvænget 7,
5540 Ullerslev

Sønderjyllands amtsskattekreds
(Skatterådene for Haderslev og Son-
derborg skattekredse)

Sekretariat:

Amtsskatteinspektoratet i Haderslev
(Haderslev skattekreds)
Amtsskatteinspektoratet i Sønderborg
(Sønderborg skattekreds)

Formand:

Svend Lyck,
Dyrhave
6200 Aabenraa

Øvrige medlemmer:

Edvard Jensen (næstformand)
Bakkegården 11
6383 Rinkeæs

Aage Lund, gårdejer
Brændstrup Vestermark 5
6510 Gram

Peter Jessen Rudbeck, gårdejer
Dalagergård, Flovtvej 70
6100 Haderslev

Gudmund Petersen, seniorsergent
Kløvervej 12, 1 A
6100 Haderslev

Ribe amtsskattekreds

(Skatterådene for Esbjerg og Varde
skattekredse)

Sekretariat:

Amtsskatteinspektoratet i Esbjerg

Formand:

Hans Raunkjær, gårdejer
Blåbærvej 19
6870 Ølgod
Tlf. (05) 24 48 12

Øvrige medlemmer:

Kresten Sørensen, fhv. gårdejer
(næstformand)
Toftevej 11, Hviding
6760 Ribe

Svend Aage Ravn, pens. kaptajn
Vinkelvej 7
6800 Varde

Sven Helge Jacobsen, landsretssagf.
Stormgade 74
6700 Esbjerg

Hans Sommerlund, gårdejer
Rebelsigvej 9, Ø. Vejrup
6740 Bramming

Vejle amtsskattekreds

(Skatterådene for Horsens, Kolding og
Vejle skattekredse)

Sekretariat:

Amtsskatteinspektoratet i Vejle

Formand:

Anders Rasmussen
Jørgen Brønlundsvvej 7,
7100 Vejle
Tlf. (05) 83 36 78 (privat)

Øvrige medlemmer:

Robert Dalsgaard Hansen, inspektør
(næstformand)
Utzonsgade 26
6000 Kolding

Hans Henrik Krab, gårdejer
Eltangvej 214
6000 Kolding

Alfred Nielsen, husmand
Gve Mark
7323 Gve

Henning Sohn, repræsentant
Egebjergvej 157, Egebjerg Bakke
8700 Horsens

Ringkøbing amtsskattekreds

(Skatterådene for Herning og Holstebro skattecredse)

Sekretariat:

Amtsskatteinspektoratet i Herning

Formand:

Alfred Lauridsen, tømrermester
Vinkelgade 11
7400 Herning
Tlf. (07) 12 38 85

Øvrige medlemmer:

Carl A. Lauritzen (næstformand)
Søvejen 12 B
7620 Lemvig

Helge Bro, grosserer
Nygade 22
6950 Ringkøbing

Poul Poulsen, købmand
Lundgårdsparken 100
7600 Struer

Hans Knudsen Nørregaard, gårdejer
Nørregårdsvej 24, Unre
7330 Brande

Århus amtsskattekreds

(Skatterådene for Grenå, Randers, Silkeborg og Århus skattecredse)

Sekretariat:

Amtsskatteinspektoratet i Aarhus

(Århus skattecredse)

Amtsskatteinspektoratet i Randers

(Grenå og Randers skattecredse)

Amtsskatteinspektoratet i Skanderborg (Silkeborg skattecredse)

Formand:

Ingvard Agger, trafik ekspedient
Grøndalsgaardvej 15, Funder
8600 Silkeborg

Øvrige medlemmer:

Niels Anton Sørensen, statshusmand
(næstformand)

Sdr. Mosevej 31
8543 Hornslet

Kurt R. Christensen, konsulent
P. Knudsensvej 12
8900 Randers

Anker Poulsen, husmand
Hollandsbjerg
8950 Ørsted

Harald Pedersen, gårdejer
Hedekovvej 48
8410 Rønde

Viborg amtsskattekreds

(Skatterådene for Thisted og Viborg skattecredse)

Sekretariat:

Amtsskatteinspektoratet i Viborg

(Viborg skattecredse)

Amtsskatteinspektoratet i Thisted

(Thisted skattecredse)

Formand:

Svend Roesen Madsen
Posthusvej 7
7861 Balling
Tlf. (07) 56 44 20

Øvrige medlemmer:

P. E. Holst, major (næstformand)
Skivevej 59
8800 Viborg

Kurt Plovgaard Madsen, kontorpakm.
Granvænget 9
7800 Skive

Ernst Bisgaard Andersen, gårdejer
»Skåhøjgård«, Grundvadvej 3
Spøttrup, 7861 Balling

Børge Otkjær, faglærer
Hermodsvvej 14
8800 Viborg

Nordjyllands amtsskattekreds

(Skatterådene for Brønderslev, Frederikshavn, Hobro og Ålborg skattecredse)

Sekretariat:

Amtsskatteinspektoratet i Ålborg

(Hobro og Ålborg skattecredse)

Amtsskatteinspektoratet i Hjørring (Brønderslev og Frederikshavn skattecredse)

Formand:

Erik Juul, redaktør
Marlagervej 49 B
9500 Hobro

Øvrige medlemmer:

Peder Høeg, gårdejer (næstformand)
Houvej 139, Ulsted
9370 Hals
Tlf. (08) 25 40 18

Richard Sørensen, fængselsbetjent
Kvisselvej 21, Nielstrup
9981 Jerup

Asger Elbæk Andersen, ejendomshdl.
Torndal
9574 Terndrup

Andreas Brander, revisor
Kirkegade 82
9460 Brovst

Skattekredse (skatteråd).

KØBENHAVNS SKATTEKREDS

(Københavns kommune)

Sekretariat:

Nyropsgade 7, 1639 København V
Tlf. (01) 14 08 70

Formand:

Egon Weidekamp, overborgmester
Rådhuset, 1599 København V

Øvrige medlemmer:

Gerda Louw Larsen, borgerrepræsentationsformand (1. næstformand)
Rådhuset, 1599 Kbh. V.

Per Bay-Jørgensen, direktør, cand. merc. (2. næstformand)
Rosenørns Allé 4, 1970 Kbh. V.

Merete Christiansen, kontorassistent
Vedbækgade 11, 2200 Kbh. N.

Vibeke Enrum, stud. polit.
Heklas Allé 5, 2300 Kbh. S.

Jørgen Frederiksen, arbejdskonsulent,
MB

Ved Bellahøj 6, 9 D, 2700 Brønshøj

Nils Kock-Petersen, advokat
Gråbrødre Torv 14, 1554 Kbh. V.

Jakob Lange, kontorchef, cand. phil.
J. A. Schwartz Gade 18, 1.,
2100 Kbh. Ø.

Betty Petersen, formand
Mldgårdsgade 7, 2200 Kbh. N.

Knud-Erik Ziirsén, afdelingschef,
cand. jur., MB
Rosbæksvej 9, 2100 Kbh. Ø.

P. V. Aagesen, luksusmarskandiser,
MB
Gormsgade 9, 2200 Kbh. N.

FREDERIKSBERG SKATTEKREDS

(Frederiksberg kommune)

Sekretariat:

Frederiksberg Rådhus
2000 København F
Tlf. (01) 19 21 21

Formand:

Georg Kofod, advokat
Grundtvigsvej 8 C, 1864 København V

Øvrige medlemmer:

O. P. Christensen direktør
(næstformand)

Moltkesvej 21, 2000 København F

Erling Oxdam, advokat
Kochsvej 16, 1812 København V

Eva Nørgård, fru
Roskildevej 74, 2500 Valby

Preben Hentzen, direktør
Bianco Lunos Allé 10, 4. tv.
1868 København V

København amtskommune

1. AMAGER-HVIDOVRE SKATTEKREDS

(Dragør, Hvidovre, Rødovre, Tårnby)

Sekretariat:

Amtsskatteinspektorat nr. 1
København

Halmtorvet 20, 1700 København V
Tlf. (01) 22 17 77

Formand:

F. Dahl Nielsen, distriktstoldchef
Fortgård Allé 22, 2770 Kastrup
Tlf. (01) 50 53 98

Øvrige medlemmer:

Max Sørensen, økonomidirektør,
cand. polit. (næstformand)
Wiedersvej 6, 2791 Dragør
Tlf. (01) 53 11 41

Aage Schwarz, lædervarehandler
Agervænget 2, 2791 Dragør
Tlf. (01) 95 07 49

Per Sørensen, kobbersmed
Brændekildevej 9, 2770 Kastrup
Tlf. (01) 51 47 14

Aksel Magne Høj, statseksam. ejdm.
Kongelundsvej 297, 2770 Kastrup
Tlf. (01) 50 21 63

Henning Jensen, produktionsleder
Brostykkevej 164, 2650 Hvidovre
Tlf. (01) 78 86 48

Knud Bent Hey, kontorchef
Hvidsværmervej 34, 2610 Rødovre
Tlf. (02) 91 54 58

2. BALLERUP SKATTEKREDS

(Ballerup, Høje Tåstrup, Ledøje-Smørum, Værløse)

Sekretariat:

Amtsskatteinspektorat nr. 2
København
Svanevej 12, 4., 2400 Kbh. NV
Tlf. (01) 85 85 11

Formand:

Gudrun Winther Petersen, fru
Nyvej 55, 2750 Ballerup, tlf. (02) 97 31 45

Øvrige medlemmer:

Jean Ferbing, afdelingsingeniør
(næstformand)

Bringetoften 53, 2750 Ballerup
Tlf. (02) 97 76 45

Elli Rasmussen, bogholder
Marievej 63, 2740 Skovlunde
Tlf. (02) 94 82 99

Gunnar Christensen, overfaktor
Birkevang 16, Hareskov, 3500 Værløse
Tlf. (02) 98 58 05

Lelf Jensen, forretningsfører
Kirkebyvej 14, 2740 Skovlunde
Tlf. (02) 94 95 07

Harry Sørensen, forpagter
Tingstedvej 3
2640 Hedehusene
Tlf. (02) 16 05 20

Jørgen Bruun, cand. polit.,
økonomichef
Solbrinken 13, 2750 Ballerup
Tlf. (02) 65 25 61

3. GENTOFTE SKATTEKREDS (Gentofte, Lyngby-Tårnbæk, Søllerød)

Sekretariat:
Amtsskattinspektorat nr. 3
København

Holte Midtpunkt 20, 2., 2840 Holte
Tlf. (02) 42 18 88

Formand:
Henning Rud, underdirektør
Soløsevej 36, 2820 Gentofte
Tlf. (01) 65 51 32

Øvrige medlemmer:
Knut Levinsen, advokat
(næstformand)
Bueager 19, 2950 Vedbæk
Knut Thomsen, fhv. handelsminister
Strandvejen 187, 2900 Hellerup
Bent Christiansen, cand. jur., afd.chef
Ved Eltham 5, 2900 Hellerup
Kaj Kramer Mikkelsen, direktør
Lyngby Torv 5, 2800 Lyngby
Ove Larsen, fuldmægtig
Marlehøjvej 42, 2850 Nærum
Kristian Nielsen, landsretssagfører
Søllerød Terrasse 4, 2840 Holte

4. GLADSAXE SKATTEKREDS (Gladsaxe, Herlev)

Sekretariat:
Amtsskattinspektorat nr. 2
København
Svanevej 12, 4., 2400 Kbh. NV
Tlf. (01) 85 85 11

Formand:
Kjeld Dejenkov, fuldmægtig
Bagsværd Hovedgade 116 B,
2880 Bagsværd
Tlf. (01) 85 85 11

Øvrige medlemmer:
Knut O. Bendtsen, maskinarb. (næst-
fmd.) Maj Alle 26, 2730 Herlev
Tlf. (02) 94 23 73

Johannes Skjoth, generalmajor
Haviykkevej 25, 2730 Herlev
Tlf. (02) 94 51 18

Poul Rasmussen, ekspeditionssekretær
Sønderlundsvej 29, 2730 Herlev
Tlf. (02) 94 92 83

Bent Bonnen Jørgensen, overlærer
Vindebyvej 30, 2730 Herlev
Tlf. (02) 94 48 77

5. BRONDBY SKATTEKREDS (Albertslund, Brøndby, Glostrup, Is- høj, Vallensbæk)

Sekretariat:
Amtsskattinspektorat nr. 1
København
Halmtorvet 20, 1700 København V
Tlf. (01) 22 17 77

Formand:
Hans E. Nielsen, ekspeditionssekretær
Poppelhusene 103, 2600 Glostrup
Tlf. (02) 45 81 06

Øvrige medlemmer:
Holger Kjærbo, kriminalassistent
(næstformand)
Kirkebjerg Allé 57, 2600 Glostrup
Carl Knudsen, vicetoldinspektør
Højstensbakken 6, 2650 Hvidovre
Kjeld Nielsen, trykkeriarbejder
Nykær 30, 15. tv., 2610 Rødovre
Erik Thøstrup, kommunalarbejder
Vestergårdsvej 85, 2600 Glostrup
Knut Petersen, vognmand
Maglegårdsvej 16, 2660 Brøndby
Børge Vesth, agronom
Lysedammen 31, 2650 Hvidovre

Frederiksborg amtskommune

1. BIRKERØD SKATTEKREDS

(Allerød, Birkerød, Farum, Frederiks-
sund, Jægerspris, Skibby, Slangerup,
Stenløse, Ølstykke)

Sekretariat:
Amtsskattinspektorat nr. 2, Hillerød
Amtsgården, Kongens Vænge
3400 Hillerød
Tlf. (02) 26 66 00

Formand:
Sv. Schmidt, direktør
Hestetangsvej 65, 3520 Farum
Tlf. (02) 95 00 68

Øvrige medlemmer:
C. O. Nielsen, major (næstformand)
Ventevej 22, 3600 Frederikssund
Poul Christiansen, kontorbestyrer
Trekanten 16, 3460 Birkerød
Georg V. Nielsen, fotograf
Fensmarks Allé 25, 3520 Farum
Arne Vanghøj, gårdejer
Sundbylillevej 18, 3550 Slangerup
Henry R. Stahrenberg, civilforsv.leder
Nørresvinget 12, 3600 Frederikssund
Knut Skovmand, kontorchef
Bregnerødvej 15, 3450 Allerød

2. HELSINGØR SKATTEKREDS

(Fredensborg-Humlebæk, Helsingør,
Hørsholm, Karlebo)

Sekretariat:
Skovledet 97, 2., 3400 Hillerød
Tlf. (02) 25 30 00
Afdelingsleder: Hans Birk

Formand:

Ove Rasmussen, maskinmester
Gefionsparken 6, 3000 Helsingør
Tlf. (02) 21 58 06

Øvrige medlemmer:

Hugo Fokdal, bilkenslagermester
(næstfmd.)
Støberens Vænge 25, 3100 Humlebæk
Tlf. (02) 20 00 58

H. N. Schmidt, politlæss.
Mimersvej 3, 3000 Helsingør
Tlf. (02) 21 18 93

Elmar Christiansen, fagforeningskass.
Montebello Alle 37, 3000 Helsingør
Tlf. (02) 21 43 52

Peder Bugge Christensen, major
G. Byvej 17, 2970 Hørsholm

Ellen Fog Danstrup
Kammerrådensvej 25, 2970 Hørsholm
Tlf. (02) 86 07 43

Bente K. Galberg, fru
Kokkedal Stationsvej 18,
2980 Kokkedal

3. HILLERØD SKATTEKREDS

(Frederiksværk, Græsted Gilleleje,
Helsingø, Hillerød, Hundested, Skæ-
vinge)

Sekretariat:

Skovledet 97, 2., 3400 Hillerød
Tlf. (02) 25 30 00
Afdelingsleder: S. Roswall

Formand:

Poul Jacobsen, fhv. regionschef
Parkvænget 17, 3200 Helsingø
Tlf. (02) 29 81 03

Øvrige medlemmer:

Oscar Jensen, gårdejer (næstformand)
Huseby, 3200 Helsingø
Tlf. (02) 11 20 49

Palle Ulsted Andersen, repræsentant
Elmevej 1, Gadevang 3400 Hillerød
Tlf. (02) 26 01 04

Børge Petersen, lokomotivfører
Vesterprisvej 2, 3220 Tisvildeleje
Tlf. (02) 30 74 69

Ole Olsen, eksp.sekr., cand. polit.
Fredskovhølllet 32, 2., 3400 Hillerød
Tlf. (02) 26 39 49

Roskilde amtskommune**1. GREVE SKATTEKREDS**

(Greve, Køge, Skovbo, Solrød, Vallo)

Sekretariat:

Amtsskatteinspektoratet i Roskilde
Algade 49, 2., 4000 Roskilde
Tlf. (02) 36 33 20

Formand:

Aage Jensen, overbaneformand
Søvej 34, 4140 Borup
Tlf. (03) 62 63 73

Øvrige medlemmer:

Hans S. Hansen, gårdejer (næstfmd.)
»Skovgård«, Søllerupvej 1,
4681 Herfølge
Tlf. (03) 67 41 05

Finn Sørensen, forretningsfører
Nældebjerg Allé 87
2670 Greve Strand
Tlf. (02) 90 25 87

Else Christoffersen, fru
Lilleholm 10, 2670 Greve Strand
Tlf. (02) 90 06 11

Knud Dueled, erhvervsvejleder
Vænget 1, Hastrup, 4600 Køge
Tlf. (03) 65 34 78

Ejvind Blikdall, laborant
Kymersvej 32, 4140 Borup
Tlf. (03) 62 64 31

Poul E. Andersen, direktør
Lerås 39, 2670 Greve Strand
Tlf. (02) 90 20 80

2. ROSKILDE SKATTEKREDS

(Bramsnæs, Gundsø, Hvalsø, Lejre,
Ramsø, Roskilde)

Sekretariat:

Amtsskatteinspektoratet i Roskilde
Algade 49, 2., 4000 Roskilde
Tlf. (02) 36 33 20

Formand:

Erik Petersen, gårdejer
Ågerupvej 19, Ågerup, 4000 Roskilde
Tlf. (02) 38 73 79

Øvrige medlemmer:

Poul Frederiksen, gartnerlejer
(næstfmd.)
Lillevangsvej 3, 4000 Roskilde
Tlf. (02) 35 43 73

Egon Willemoes Nielsen, direktør
Tranevej 15, Himmelev
4000 Roskilde
Tlf. (02) 35 97 98

Lisbeth Olsen, borgmester
Ringparken 10, 4000 Roskilde
Tlf. (02) 35 07 89

Nis Jørgensen, parcellist
Askhavevej 3, Hastrup
4621 Gadstrup
Tlf. (02) 13 81 73

Vestsjællands amtskommune**1. HOLBÆK SKATTEKREDS**

(Bjergsted, Dianalund, Dragsholm,
Gørlev, Holbæk, Hvidebæk, Høng,
Jernløse, Kalundborg, Nykøbing-Rør-
vig, Svinninge, Tornved, Trundholm,
Tølløse)

Sekretariat:

Amtsskatteinspektoratet i Holbæk
Ahlgade 1 B,
Tlf. (03) 43 00 50

Formand:

Finn Nielsen, postbud
Bjergesøvej 35, 4534 Hørve
Tlf. (03) 45 65 43

Øvrige medlemmer:

Gunner Nielsen, gårdejer, (næstfmd.)
Gudmindrup, 4573 Højby
Tlf. (03) 42 22 37

Sven Ravn, kaptajn,
Munkholmvej 82, 4300 Holbæk
Tlf. (03) 43 19 71

Wiggers Hansen, husmand,
Bognæsvej 52, 4300 Holbæk
Tlf. (03) 46 12 31

Annie Pedersen, fru
Roskildevej 313, 4390 Vipperød
tlf. (03) 48 23 47

Aage Jensen, arbejdsmand
Egernvænget 20, 4400 Kalundborg
Tlf. (03) 50 82 85

Ib Andersen, gårdejer
Hjorthøjgård, Svalerup Strandvej 26
4400 Kalundborg
Tlf. (03) 49 70 82

2. SLAGELSE SKATTEKREDS

(Fuglebjergh, Hashøj, Haslev, Korsør,
Ringsted, Skælskør, Slagelse, Sorø,
Stenlille)

Sekretariat:

Amtsskatteinspektoratet i Slagelse
Norgesvej 14, 4200 Slagelse
Tlf. (03) 52 21 22

Formand:

Kr. Møbius, politilass.,
Birkevænget 13, 4200 Slagelse
Tlf. (03) 52 09 65

Øvrige medlemmer:

N. C. Ettrup, dir., (næstformand)
Sprogøvej 11, 4220 Korsør
Tlf. (03) 57 07 42

Christen Jørgensen, gårdejer,
Bøgelunde, 4230 Skælskør
Tlf. (03) 54 30 19

Ejler Nielsen, skibstømrer
Agersø, 4230 Skælskør
Tlf. (03) 59 80 65

Aage Kristoffersen, boelsmand
Skovsø, 4200 Slagelse
tlf. (03) 52 40 16

Hilmer A. Nielsen, banebetjent
Dr. Margrethesvej 22 D,
4100 Ringsted
Tlf. (03) 61 15 78

Jørgen V. Jensen, lagerforvalter
Sct. Jørgensgade 32,
4200 Slagelse
Tlf. (03) 52 21 36

Storstrøms amtskommune**1. LOLLAND-FALSTER
SKATTEKREDS**

(Holeby, Højreby, Maribo, Nakskov,
Nykøbing F, Nysted, Nørre-Ålslev,
Ravnsborg, Rudbjerg, Rødby, Saksø-
bing, Stubbekøbing, Sydalfster)

Sekretariat:

Amtsskatteinspektoratet i Maribo
Kidnakken 1, 4930 Maribo
Tlf. (03) 88 15 66

Formand:

Helge Rasmussen, gartner,
Nakskovvej 31
Ullerslev, 4900 Nakskov
Tlf. (03) 82 28 42

Øvrige medlemmer:

Carlo Lerche, skolebetj., (næstfmd.)
Rosenvænget 8
4900 Nakskov
Tlf. (03) 92 16 31

Leif Rosengaard, grosserer,
Løjtoftevej 289
4900 Nakskov
Tlf. (03) 92 30 20

A. P. Holm, maskinchef,
Mågevej 29
4970 Rødby
Tlf. (03) 90 53 31

Kirsten Theill, regnskabsassistent
Maglehøjvej 44, 4913 Horslunde
Tlf. (03) 83 54 59

Hans Chr. Larsen, gårdejer, byrådsmd.
Solvang 15, 4800 Nykøbing F
Tlf. (03) 83 91 78

Willy Petersen, omsorgsleder
Sundby Alle 51 B, 4800 Nykøbing F

2. NÆSTVED SKATTEKREDS

(Fakse, Fladså, Holmegård, Langebæk,
Møn, Næstved, Præstø, Rønnede,
Stevns, Suså, Vordingborg)

Sekretariat:

Amtsskatteinspektoratet i Næstved
»Nørreport«, Ringstedgade 24, 2.
4700 Næstved
Tlf. (03) 73 65 00

Formand:

Carl Petersen
Vinkelvej 44 4760 Vordingborg

Øvrige medlemmer:

Hans Jørgen Fjord, fabrikant
(næstfmd.)
Holmevej 58, 4731 Brandelev
Eilif Nørlund Rasmussen, forretningsf.
Hedetofte 3, 4700 Næstved

Frank Martens, fabrikant
Køgevej 14, 4700 Næstved
Børge Lundgaard, borgmester
Chr. Winthersvej 17,
4760 Vordingborg

Niels Peter Gundersen, gårdejer
Lindevej 11, 4720 Præstø

Eva Nielsen, bogholder
Mariedalsvej 25, 4700 Næstved

Bornholms amtskommune**BORNHOLM SKATTEKREDS**

(Allinge-Gudhjem, Hasle, Nexø,
Rønne, Akirkeby)

Sekretariat:

Amtsskatteinspektoratet i Rønne
St. Torv 13, 3700 Rønne
Tlf. (03) 95 25 20

Formand:

Bjarne Ipsen, graver
Købmagergade 32, 3730 Nexø
Tlf. (03) 99 22 75

Øvrige medlemmer:

Poul Jørgensen, amtsrådsmedlem
(næstfmd.)
Silkegade 11, 3700 Rønne
Tlf. (03) 95 60 76
Ernst Erlandsen, avlsbruger
Saltunavej 16, 3751 Østermarie
Tlf. (03) 97 01 53
Svend N. Petersen, overpostbud
Kirkepladsen 2, 3740 Svaneke
Tlf. (03) 99 63 90
Axel Petersen, gårdejer
Karlsgårdsvej 8, 3782 Klemensker
Tlf. (03) 96 61 96

Fyns amtskommune**1. NORDFYNS SKATTEKREDS**

(Assens, Bogense, Broby, Ejby, Glamsb-
bjerg, Hårby, Kerterminde, Langeskov,
Middelfart, Munkebo, Nørre-Aby, Ot-
terup, Sønder sø, Tommerup, Vissen-
bjerg, Arslø, Arup)

Sekretariat:

Amtsskatteinspektoratet i Odense
Tolderlundsvej 2, 3., 5000 Odense C
Tlf. (09) 11 77 00

Formand:

Kaj Dellgren, sølvsliber
D. Dreyersvej 15, 5610 Assens
Tlf. (09) 71 18 45

Øvrige medlemmer:

Johs. Rabølle Knudsen, gårdejer
(næstfmd.)
»Tåruplund«, Bæringvej 8,
5610 Assens
Niels Sneftrup, gårdejer
Vøjstrupvej 13, Vøjstrup
5672 Broby
Helge Jørgensen, arbejdsmand
Moselundvej 15, 5400 Bogense
Carl Martin Christensen, gårdejer
Badstrupvej 39, 5484 Uggerslev
Bent Daugård Sørensen, frugtavl-
er
Nygårdsvej 34, Ullehusene
5464 Brenderup
Magnus Werenberg Pedersen,
manufakturhandler
Kirkevej 30, 5464 Brenderup

2. ODENSE SKATTEKREDS

(Odense)

Sekretariat:

Tolderlundsvej 2, 3., 5000 Odense C
Tlf. (09) 11 77 00

Formand:

Børge Pedersen, kasserer,
Vindsvej 9, 5230 Odense M
Tlf. (09) 11 43 03

Øvrige medlemmer:

Claus Hansen, dir. (næstfmd.)
Tyge Rothes Vej 24, 5230 Odense M
Tlf. (09) 12 12 93
Svend Dybmose Andersen, arbmd.,
Rugaardsvej 522, 5210 Odense NV
Tlf. (09) 96 27 58
Ove Gedde, købmand
Birkevej 11, 5230 Odense M
Tlf. (09) 11 44 78
Emil Andersen, købmand,
Dalumvej 21, 5250 Odense SV
Tlf. (09) 13 27 29
Anders Larsen, gartner,
Brogårdsvej 37, 5681 Bellinge
Tlf. (09) 96 13 16
Henning Larsen, teknisk assistent
Gartnervænget 4, 5240 Odense NØ
Tlf. (09) 10 23 84

3. SYDFYNS SKATTEKREDS

(Egebjerg, Fåborg, Gudme, Marstal,
Nyborg, Ringe, Rudkøbing, Ryslinge,
Svendborg, Sydangeland, Tranekær,
Ullerslev, Ærøskøbing, Ørbæk)

Sekretariat:

Frederiksgade 11, 1., 5700 Svendborg
Tlf. (09) 21 45 74

Formand:

Keld Møller Jensen, fabrikant
Svendborgvej 64, Ollerup
5762 V. Skerninge
Tlf. (09) 24 14 23

Øvrige medlemmer:

Axel Rasmussen, borgmester
(næstfmd.)
Spodsbjergvej 305, 5900 Rudkøbing
Tlf. (09) 50 15 93
Hans Jensen, agronom, gdr.,
Langemosevej 7, 5853 Ørbæk
Tlf. (09) 33 12 50
Ove E. Pedersen, kriminalassistent
Horsevænget 1, 5700 Svendborg
Tlf. (09) 22 51 40
Ove Christensen, restauratør
Pilekrogen 19, Troense
5700 Svendborg
Tlf. (09) 22 54 79
Anders Nielsen, lagerarbejder
Søgyden 4, 5540 Ullerslev
Tlf. (09) 35 12 54
Henning Rasmussen, rørsmed
Mellemvej 30, 5700 Svendborg
Tlf. (09) 21 65 10

Sønderjyllands amtskommune**1. HADERSLEV SKATTEKREDS**

(Bredebro, Christiansfeld, Gram, Haderslev, Højer, Løgumkloster, Nørre Rangstrup, Rødding, Skærbæk, Tønder, Vojens)

Sekretariat:

Amtsskatteinspektoratet i Haderslev
Tønder afdelingen
Gråbrødrevej 2, 6270 Tønder
Tlf. (04) 72 22 61

Formand:

Bjørn E. Hansen, afdelingssekretær
Viben 21, 6270 Tønder

Øvrige medlemmer:

Carl Faaborg, direktør (næstfmd.)
Storegade 71, 6100 Haderslev
Helmut L. Sørensen,
administrationschef
Lindevej 13, 6100 Haderslev
Hans Jørgen Lindahl, skovarbejder
»Birkely«, Tovskovvej 62, Oksenvad
6560 Sommersted
Anders Clausen, gårdejer
Galstedvej 35, Galsted
6541 Bevtoft
Chr. Otto L. J. Moll, maskinfab.
Naffet 29, 6100 Haderslev
Hans Nissen Petersen, værkstedslærer
Jernbanegade 9, 6240 Løgumkloster

2. SØNDERBORG SKATTEKREDS

(Augustenborg, Bov, Broager, Gråsten, Lundtoft, Nordborg, Rødekro, Sundved, Sydals, Sønderborg, Tinglev, Aabenraa)

Sekretariat:

Amtsskatteinspektoratet i Sønderborg
Perlegade 52, postbox 170
6400 Sønderborg
Tlf. (04) 42 14 10
Ekspeditionstid: 9—15 undt. lørdag

Formand:

Jørgen Lange, toldbetjentformand
Nr. Landevej 27, Kegnæs
6474 Skovby
Tlf. (04) 46 52 60

Øvrige medlemmer:

Viggo Alexandersen, gårdejer
(næstfmd.)
Vanggård, Øster Sottrup
6400 Sønderborg
Tlf. (04) 46 71 25
Adser Leick, skoleinspektør
Solskrænten 3, 6310 Broager
Tlf. (04) 44 10 35
Anders Jessen Thomsen, assurandør
Tøndervej 171, 6200 Aabenraa
Georg Joachim Jessen, købmand
Trapgade 30, 6300 Graasten
Nils C. Jessen, gårdejer
Aarslev, 6230 Rødekro
Hans Johansen, toldvagtmester
Dalsvinget 14, 6400 Sønderborg

Ribe amtskommune**1. ESBJERG SKATTEKREDS**

(Bramming, Esbjerg, Fanø, Ribe)

Sekretariat:

Amtsskatteinspektoratet i Esbjerg
Teglværksgade 4, 6700 Esbjerg
Tlf. (05) 13 93 33

Formand:

Aa. Spangsborg, maskinmester
N. J. Poulsenvej 16, 6700 Esbjerg
Tlf. (05) 12 50 11

Øvrige medlemmer:

Niels Andersen, gårdejer, næstfmd.
K. Jensensvej 10, Allerup,
6731 Tjæreborg
Tlf. (05) 17 50 38
Børge Lilleroj Andersen, forr.fører
Ægirs alle 11, 6700 Esbjerg
Tlf. (05) 12 88 55 - 12 71 44
Asger Jensen, malermester,
Langstl, 6720 Nordby Fanø
Tlf. (05) 16 23 85

Kurt Pedersen, installatør
Kongensgade 109, 6700 Esbjerg
Tlf. (05) 12 31 70

Jørgen Jørgensen, kørelærer
Flinsensvej 3, 6760 Ribe
Tlf. (05) 42 06 72

Alfi Schmidt, antikvitetshandler
Krebseparken 66, 6700 Esbjerg
Tlf. (05) 13 21 27

2. VARDE SKATTEKREDS

(Billund, Blåbjerg, Blåvandshuk, Brørup, Grindsted, Helle, Holsted, Varde, Vejen, Ølgod)

Sekretariat:

Amtsskatteinspektoratet i Esbjerg
Teglværksgade 4, 6700 Esbjerg
Tlf. (05) 13 93 33

Formand:

Hans Kristensen,
Engvej 15, 7200 Grindsted
Tlf. (05) 32 03 68

Øvrige medlemmer:

Kr. Stampe Nielsen, gdr. (næstfmd.)
V. Skibelundgård,
Kongeåvej 60, 6600 Vejen
Tlf. (05) 36 06 67

Ejner Ebsen, gdr.
Kvong, 6800 Varde
Tlf. (05) 25 40 28

Frank Iversen, tømremester
Slotsgade 27, 6800 Varde
Tlf. (05) 22 09 25

Verner Kock, kontorbestyrer
Kirkebyvej 4, 6854 Henne
Tlf. (05) 25 51 72

Vejle amtskommune**1. HORSENS SKATTEKREDS**

(Brædstrup, Gedved, Hedensted, Horsens, Juelsminde, Nørre-Snede)

Sekretariat:

Amtsskatteinspektoratet i Vejle
Grønnegade 6, 7100 Vejle
Tlf. (05) 82 13 00

Formand:

C. C. Thomsen, bogholder
Bygaden 32, Stensballe, 8700 Horsens
Tlf. (05) 65 70 68

Øvrige medlemmer:

Jens Sønder, kvægavlsass. (næstfmd.)
Korningvej 2, Hatting
8700 Horsens
Tlf. (05) 65 30 74

Jens Christian Hauge Christensen,
gårdejer,
Skovvej 2, Haldrup, 8700 Horsens
Tlf. (05) 65 71 21

Jens P. Kristensen, fængselsoverbetj.
Claus Cortsensgade 3, 8700 Horsens
Tlf. (05) 62 32 04

Jørgen Boesen Høstgaard,
exam. assurandør,
Vedbæksallé 73, 8700 Horsens
Tlf. (05) 62 66 61

Knud Hauge Pedersen, købmand
Ribevej 2, 8723 Løsning
Tlf. (05) 65 10 30

Jørgen Madsen, husmand
Øster Bisholtvej 4, Bisholt
8700 Horsens
Tlf. (05) 68 31 01

2. KOLDING SKATTEKREDS

(Fredericia, Kolding, Lunderskov, Vamdrup)

Sekretariat:

Amtsskatteinspektoratet i Vejle
Grønnegade 6, 7100 Vejle
Tlf. (05) 82 13 00
Afdelingsleder: Per Larsen Jensen

Formand:

Ole Bent Kjølbye, assurandør
Rønneallé 9, 6000 Kolding
Tlf. (05) 52 30 01

Øvrige medlemmer:

O. C. Nielsen, major (næstfmd.)
Knudsvej 13, 7000 Fredericia
Svend Mærkedahl, døvælærer
Thygesminde, Vejlevej 100
7000 Fredericia

Kaj A. Henriksen, overportør
Dalegade 17, 7000 Fredericia
Thomas Nielsen, gårdejer
Tornsagervej 17, »Fruetoften«
Pjedsted, 7000 Fredericia

Gunhild Due, fru

Sønderbyvej 27, 6091 Bjert

Alex Jentsch, viceborgmester
Birkeallé 19, 6000 Kolding

3. VEJLE SKATTEKREDS

(Børkop, Egtved, Glive, Jelling, Tørring-Uldum, Vejle)

Sekretariat:

Amtsskatteinspektoratet i Vejle
Grønnegade 6, 7100 Vejle
Tlf. (05) 82 13 00
Afdelingsleder: Bent Erik Brandt

Formand:

Bent Christensen, overpakkemester
Signesvej 3, 7100 Vejle
Tlf. (05) 82 00 38

Øvrige medlemmer:

Milert Møller, grosserer (næstfmd.)
Nyboesgade 21, 7100 Vejle
Tlf. (05) 82 29 27

Knud Sørensen, gårdejer
Bredal, 7100 Vejle
Tlf. (05) 89 50 43

Erik Villadsen, ingeniør
Hesseltoft 13, 7100 Vejle
Tlf. (05) 83 13 01

Richardt Andersen, gårdejer
Viborg Hovedvej 21, Grejs
7100 Vejle
Tlf. (05) 85 20 36

Niels Marius Pedersen, gårdejer
Harresø, 7300 Jelling
Tlf. (05) 73 00 57

Georg Jensen, gårdejer
Bregnhoved, 7323 Glive
Tlf. (05) 73 12 17

Ringkøbing amtskommune**1. HERNING SKATTEKREDS**

(Brande, Egvad, Herning, Ikast, Skjern, Trehøje, Videbæk, Aaskov)

Sekretariat:

Amtsskatteinspektoratet i Herning
Banegårdspladsen 6 C, 7400 Herning
Tlf. (07) 12 68 33

Formand:

Johs. Nielsen, konsulent
Kildevej 27, 7430 Ikast
Tlf. (07) 15 13 01

Øvrige medlemmer:

Edvard Pedersen Mørk, togfører
(næstformand)
Solvænget 6, 7400 Herning
Tlf. (07) 12 24 84

Paul Buch Jakobsen, dir.
Overgade 15, 7400 Herning
Tlf. (07) 12 19 23

Viggo Truelsen, gårdejer
Gullestrup, 7400 Herning
Tlf. (07) 12 14 82

Jens Bjarner Jensen, købmand
Skomagerbakken 1, Høglid
7400 Herning
Tlf. (07) 14 91 60

Arne Voigt, gårdejer
Anumvej 30, 6900 Skjern
Tlf. (07) 35 02 30

Børge Christensen, overkontorbetjent
Mågevej 9, 6900 Skjern
Tlf. (07) 35 12 20

2. HOLSTEBRO SKATTEKREDS

(Aulum-Haderup, Holmsland, Holstebro, Lemvig, Ringkøbing, Struer, Thyborøn, Harboøre, Thyholm, Ulfborg-Vemb, Vinderup)

Sekretariat:

Amtsskatteinspektoratet i Herning
Banegårdspladsen 6 C, 7400 Herning
Tlf. (07) 12 68 33

Formand:

H. Rysgaard, kroejer
Tambogade 55, 7790 Hvidbjerg Thy
Tlf. (07) 87 51 88 - 87 51 08

Øvrige medlemmer:

Hans Larsen, fhv. gårdejer (næstfmd.)
Egevangen 10, Tvis, 7500 Holstebro
Tlf. (07) 43 50 02

Gunnar Lundby, fhv. gårdejer
Kobberuphus, Mejrup, 7500 Holstebro
Tlf. (07) 42 35 34

Aage Hauskov fhv. borgmester
Ringgade 110, 7600 Struer
Tlf. (07) 85 10 26

Hans Halkjær, vognm., entrepr.
Torvegade 25, 7600 Struer
Tlf. (07) 85 04 49

Tage Geckler, assistent
Rindum Kirkeby, Isagervej 6
6950 Ringkøbing
Tlf. (07) 32 01 92

Henning Nielsen, overpostbud
Klitrosevej 2, 7500 Holstebro
Tlf. (07) 42 56 08

Århus amtskommune

1. RANDERS SKATTEKREDS

(Randers, Langå, Hadsten, Hammel, Hinnerup)

Sekretariat:

Amtsskatteinspektoratet i Randers
Bøsbrovej 16, 8900 Randers
Tlf. (06) 42 34 00

Formand:

Asger Jensen
Vestergade 68, 8900 Randers
Tlf. (06) 42 35 58

Øvrige medlemmer:

Krød Rahbek, togfører (næstfmd.)
Glårbjergvej 156, 8900 Randers
Tlf. (06) 42 78 62

H. Worre-Jensen, civ(ingenlør
Holmsgaardsvej 16, 8900 Randers
tlf. (06) 42 17 24

Egon Clausen, overass.
P. Knudsensvej 32,
8900 Randers. Tlf. (06) 42 01 59

Poul Erik Rasmussen, landpostbud
Vittenvej 1, Haldum
8382 Hinnerup
Tlf. (06) 98 58 09

2. GRENÅ SKATTEKREDS

(Ebeltoft, Grenå, Marlaget, Midtdjurs, Nørhald, Nørre Djurs, Purhus, Rosenholm, Rougsø, Rønde, Sønderhald)

Sekretariat:

Strandvejen 4, 8400 Ebeltoft
Tlf. (08) 34 12 22

Formand:

Børge Bæk Mandrup, gårdejer
Øster Tørslev, 8983 Gjerlev
Tlf. (06) 47 60 42

Øvrige medlemmer:

Viggo Green, garveriarbejder
(næstfmd.)
Kollerup Stl
8400 Ebeltoft
Tlf. (06) 34 12 54

Bent Winkler, lærer
Skansebakken 14, 8400 Ebeltoft
Tlf. (06) 34 29 61

Per Hansen, assurandør
Østergade 26, 8444 Balle
Tlf. (06) 33 70 47

Jens Anker Hougaard, vejmand
Over Fussing, 8900 Randers
Tlf. (06) 45 40 42

Christen Husum, branddirektør
Rosenvang 14, 8500 Grenå
Tlf. (06) 32 24 22

Vagn von der Helde, chefkonsulent
Hovedgaden 59, 8961 Allingåbro
Tlf. (06) 48 00 66

3. SILKEBORG SKATTEKREDS

(Galten, Giern, Hørning, Odder, Ry, Samsø, Silkeborg, Skanderborg, Them)

Sekretariat:

Adelgade 85 A
Postboks 20
8660 Skanderborg
Tlf. (06) 52 01 66

Formand:

Niels Sander Sørensen,
Randersvej 515, 8280 Trige
Tlf. (06) 23 12 68

Øvrige medlemmer:

Kristian Thulesen, gårdejer (næstfmd.)
Kamskildevej 5, Saxild,
8300 Odder
Tlf. (06) 55 83 00

Anders Baastrup, gårdejer
Hårbyvej 51, Hemstok
8660 Skanderborg
Tlf. (06) 57 71 81

Ove Nielsen, cand. jur.
Egealle 104, 8600 Silkeborg
Tlf. (06) 82 52 29

Laust Kristian Kristiansen, arkitekt
Drosselvej 22, 8600 Silkeborg
Tlf. (06) 82 27 47

Kristen Rasmussen, kontorfuldmægtig
Chr. 8.s Vej 6 B, 8600 Silkeborg
Tlf. (06) 82 06 54

Tage Jensen, gårdejer
Mosballegård, Drammelstrupvej 9
8300 Odder
Tlf. (06) 54 01 06

4. ARHUS SKATTEKREDS

(Århus)

Sekretariat:

Amtsskatteinspektoratet i Århus
Skanderborgvej 213, 8260 Viby J.
Tlf. (06) 14 36 00

Formand:

Jens Hansen
Grenåvej 23, 8200 Århus N.
Tlf. (06) 16 75 09

Øvrige medlemmer:

Niels Hougaard Nielsen, overpostbud
(næstfmd.)
Harald Kiddes Vej 34, 8230 Åbyhøj
Tlf. (06) 15 85 58

Jens Bruhn, fhv. politilæssessor
Agerbæksvej 8D, 8240 Risskov
Tlf. (06) 17 75 19

Karl Johan Rosleff, tandlæge
Egensvej 14, 8240 Risskov
Tlf. (06) 17 97 72

Henry Grouleff Christensen, gartner,
Hovvejen 12, Ingerslev,
8361 Hasselager
Tlf. (06) 29 05 10

Jens Andersen, bygmester
Elmetoftens 38, 8361 Hasselager
Tlf. (06) 28 31 32

Mogens Engsig-Karup, cand. mag.
Pilegårdsvej 271, Kolt, 8361 Hasselager
Tlf. (06) 28 42 92

Viborg amtskommune

1. VIBORG SKATTEKREDS

(Bjerringbro, Fjends, Hvorslev, Karup,
Kjellerup, Møldrup, Tjele, Viborg,
Alestrup)

Sekretariat:

Amtsskatteinspektoratet i Viborg
Fælledvej 1, 8800 Viborg
Tlf. (06) 62 22 11

Formand:

Jens Kr. Dalsgaard Nielsen, gårdejer
Vroue Toftgård, 7800 Skive

Øvrige medlemmer:

Alfr. Ejvind Kristiansen, gårdejer
(næstfmd.)

Keygården, 8832 Skals

Gunnar Pedersen, opsynsmand
Lindevej 16, 8620 Kjellerup

E. Nielsen,
kreditforeningsvurderingsformand
Østervang 7, Sparkær
8800 Viborg

Ib Ulrik Sørensen,
Vestermarken 38, 8850 Bjerringbro
Niels Xenius Kristensen, murersvend
Karsholmvej 179, 9631 Gedsted

Gunnar Kristensen, gårdejer
Gammelstrupvej 10, Borup
8831 Løgstrup

2. THISTED SKATTEKREDS

(Hanstholm, Morsø, Sydthy, Thisted,
Sallingund, Skive, Spøttrup, Sunds-
øre)

Sekretariat:

Amtsskatteinspektoratet i Thisted
Toftevej 3, 7700 Thisted
Tlf. (07) 92 28 22

Formand:

A. P. Brændstrup, maskinpasser
Fuglebakken 20, 7900 Nykøbing M.
Tlf. (07) 72 08 97

Øvrige medlemmer:

Jens Goul Vestergård, gårdejer
(næstfmd.)
Sandbyvej 8, Selde
7870 Roslev
Tlf. (07) 59 60 76

Niels Brunsgård, kontorfuldm.
Østergade 7, 7700 Thisted
Tlf. (07) 92 07 40

Johs. Krog, gårdejer
Ljørslev, 7900 Nykøbing M.
Tlf. (07) 76 60 05

Jens Kr. Ludvigsen, amtsrådsmedlem
Lem, 7862 Brodal
Tlf. (07) 56 81 33

Jens Christian Vangsgård, gårdejer
Kystvejen 72, 7755 Bedsted
Tlf. (07) 94 80 47

Erik Johansen, gårdejer
Mardal, Helthborg, 7760 Hurup
Tlf. (07) 95 19 26

Nordjyllands amtskommune

1. BRØNDERSLEV SKATTEKREDS

(Brønderslev, Dronninglund, Hals,
Løkken-Vrå, Pandrup, Sæby, Åbybro)

Sekretariat:

Markedsgade 9, 1., 9800 Hjørring
Tlf. (08) 91 01 22

Formand:

Kal Nielsen, plejeassistent
Olufgade 17, 9700 Brønderslev
Tlf. (08) 82 18 12

Øvrige medlemmer:

Chr. Møgelmoose, politiassistent
(næstformand)
Dannebrogsgade 28, 9700 Brønderslev
Tlf. (08) 82 03 47

Poul Møller, gårdejer
Bjørnbækvej 65, Ørum
9320 Hjallerup
Tlf. (08) 28 10 65

Johannes Hovn, gårdejer
Tranekærvej 37, Kaas
9440 Abybro
Tlf. (08) 24 50 96

Frode Larsen, gårdejer
Kirkevej 32, Thorshøj
9750 Øster-Vrå

2. FREDERIKSHAVN SKATTEKREDS

(Frederikshavn, Hirtshals, Hjørring,
Læsø, Sindal, Skagen)

Sekretariat:

Jernbanegade 11, 1., 9800 Hjørring
Tlf. (08) 92 42 22

Formand:

Arne Jensen, deccaassistent
Pernillesvej 4, 9800 Hjørring
Tlf. (08) 92 29 93

Øvrige medlemmer:

Johan Jensen, købmand (næstfmd.)
Søndervang 5, 9800 Hjørring
Tlf. (08) 92 09 44

John Guldberg, tømrer
Iver Christensensvej 15, 9990 Skagen
Tlf. (08) 44 33 08

Charles Carlsen, gårdejer
Møllergård, Gærum
9900 Frederikshavn
Tlf. (08) 48 60 04

Arne Christensen, arkitekt
Østergade 32, 9850 Hirtshals
Tlf. (08) 94 12 65

Niels Højbjerg, direktør
»Sdr. Fuglsang«
Ravnshøjvej 135, 9900 Frederikshavn
Tlf. (08) 48 41 99

Henning Ejsing, bygningskonstruktør
Solsortevej 3, 9881 Blindslev
Tlf. (08) 93 85 80

3. HOBRO SKATTEKREDS

(Arden, Brovst, Farsø, Fjerritslev,
Hadsund, Hobro, Løgstør, Nibe, Nør-
ager, Sejlflod, Skørping, Støvring, Ars)

Sekretariat:

Amtsskatteinspektoratet i Aalborg
Kayerødsgade 37
Postboks 510, 9100 Aalborg
Tlf. (08) 13 48 88

Formand:

Niels Kr. Georgsen, gårdejer
Hans Tavsensvej 8, 9600 Ars

Øvrige medlemmer:

Andreas Jacobsen, bogholder
(næstfmd.)
Hobrovej 3, 9240 Nibe

Emanuel Hansen, gårdejer
Gøttrup, 9690 Fjerritslev

Martha Hougaard, fru
Redsø, 9500 Hobro

Peter Langeland Larsen, gårdejer
Porsborgvej 81, 9530 Støvring

Peter Holland, maskinhandler
Himmerlandsgade 13, 9541 Suldrup

B. Nielsen-Man, gårdejer
Parallelvej 12
Vester Hornum, 9600 Aars

4. AALBORG SKATTEKREDS

(Aalborg)

Sekretariat:

Amtsskatteinspektoratet i Aalborg
Kayerødsgade 37, Postboks 510
9100 Aalborg
Tlf. (08) 13 48 88

Formand:

Tage Due, rådmand
Gabelsgade 3, 9000 Aalborg
Tlf. (08) 13 03 70

Øvrige medlemmer:

Johs. Lauesen, forr.fører. (næstfmd.)
Vesterbro 10, 9000 Aalborg
Tlf. (08) 12 55 59

Søren Halberg, afdelingsgartner
Engvej 9, 9400 Nørresundby
Tlf. (08) 17 27 08

Poul Larsen, portner
Annebergvej 41 J, 9000 Aalborg
Tlf. (08) 12 97 01

Just Carl Pedersen, direktør
Urbansgade 28, 9000 Aalborg
Tlf. (08) 13 12 64

Jørgen Svanholm, assurandør
Poppelvej 22, 9000 Aalborg
Tlf. (08) 13 34 72

Robert Dahl, maler
Cort Adlersgade 14, 9000 Aalborg
Tlf. (08) 16 12 29

Vurderingskredse

Albertslund-Ledøje-Smærum:

Vurderingsformand, Arkitekt Ejner Baadsgaard, Kratager 15, 2620 Albertslund, tlf. (02) 64 46 18.

Allerød-Farum:

Vurderingsformand, tømrer Søren Hjalmar Petersen, Nyvej 14, 3450 Allerød, telf. (02) 27 38 92.

Allinge-Gudhjem-Hasle:

Vurderingsformand, gårdejer Carl-Johan Dam, Vævergård, Kildegårdsvej 29, 3770 Allinge, tlf. (03) 98 08 81.

Amager nordre:

Vurderingsformand, maskinarbejder Knud Frantz Dekov, Munkebjergvej 102, 2770 Kastrup, telf. (01) 50 45 67.

Amager søndre:

Vurderingsformand Helmuth Lundquist, Rådhuset, Kirkevej 7, 2791 Dragør, tlf. kontor (01) 53 04 15, privat (01) 53 02 59.

Arden-Støvring:

Vurderingsformand, gårdejer Frede Damgaard Høgh, Grønhøjgaard, Astrup, 9510 Arden, tlf. (08) 58 90 40

Assens-Hårby:

Vurderingsformand, fagforeningsformand Jørgen Høj, Landø 26, 5683 Hårby, tlf. (09) 73 12 71.

Augustenborg-Nordborg-Sydals:

Vurderingsformand, gårdejer Henning Baagø Jepsen, Miang Bygade 1, Miang, 6400 Sønderborg, tlf. (04) 44 52 27.

Aulum-Haderup-Vinderup:

Vurderingsformand, tømrermester Ivar Pedersen, Skolegade 12, 7490 Aulum, telf. (07) 47 20 60.

Ballerup

Vurderingsformand, gårdejer Per Pedersen, Korsvejgård, Måløv Hovedgade 123, 2760 Måløv, tlf. (02) 97 28 92.

Billund-Grindsted:

Vurderingsformand, MF, postekspeditør Karl Jacob Nielsen, Tværgade 3, 6621 Gesten, tlf. (05) 55 70 60.

Birkerød:

Vurderingsformand, landsretssagfører P. Kell Nielsen, Hovedgaden 21 A, 3460 Birkerød, tlf. (02) 81 28 00 (kl. 9-16).

Bjergsted-Hvidebæk-Svinninge:

Vurderingsformand, postbud Elvig Jensen, Mindevej 3, 4470 Svebølle, tlf. (03) 49 33 36.

Bjerringbro:

Vurderingsformand, maskinarbejder Anders Christensen, Markedsgade 19, 8850 Bjerringbro, tlf. (06) 68 13 33.

Blåbjerg-Blåvandhuk:

Vurderingsformand Peter Simonsen, Engparken 5, 6855 Outrup, tlf. (05) 25 10 95.

Bogense-Søndersø:

Vurderingsformand, gartner Knud Nielsen, Kastanievej 11, 5400 Bogense, tlf. (09) 81 14 78

Bov-Tinglev:

Vurderingsformand, chauffør Niels Mathiesen, Teglgård 15, Vilsbæk, 6330 Padborg, tlf. (04) 68 78 43.

Bramming-Helle:

Vurderingsformand, forretningsfører Kurt Timmermann, Lærkevej 5, 6470 Bramminge, telf. (05) 17 32 60.

Bramsnæs-Hvalse:

Vurderingsformand, forpagter Knud Christensen, Birkestien 6, 4060 Kirke-Såby, tlf. (02) 39 22 91.

Brande-Askov:

Vurderingsformand, Karl Pedersen, Vestergade 4, 7280 Sdr. Felding Tlf. (07) 19 82 06

Bredbro-Højer-Tønder:

Vurderingsformand, skyldrådsmedlem, gårdejer Thomas Thomsen, Skast, 6780 Skærbæk. Tlf. (04) 74 61 92.

Broager-Gråsten-Sundeved:

Vurderingsformand, bygmester Poul Manner Jacobsen, A. D. Jørgensensgade 6, 6300 Gråsten, tlf. (04) 65 12 30.

Broby-Tommerup-Arslev:

Vurderingsformand, husmand Niels P. Nielsen, Søllingevej 1, Tarup pr. 5792, Arslev. Tlf. (09) 97 22 23.

Brovst-Fjerritslev:

Vurderingsformand, murermester
Lars Thomsen Jensen, Søndergårde
2, Øland, 9460 Brovst, tlf. (08) 23 60 31.

Brædstrup-Gedved:

Vurderingsformand, konsulent Hans
Jørgen Nygaard, Poppelvej 9, 8740
Brædstrup, tlf. (05) 75 19 78.

Brøndby-Glostrup:

Vurderingsformand, bygningskon-
struktør Poul Christensen, Bakke-
gårdsvej 6, 2650 Hvidovre, telf. (01)
75 15 06.

Brønderslev:

Vurderingsformand, fabrikant Kaj
Severinsen, Solvej 4, 9700 Brønders-
lev, tlf. (08) 82 06 02.

Brørup-Holsted-Vejen:

Vurderingsformand, opmåler Aksel
Jørgensen, Øster Allé 65, 6600 Vejen,
telf. (05) 36 03 92.

Børsen:

Vurderingsformand, landinspektør
Per Cock-Clausen, Søndermarksvej
1 A, 2500 Valby, tlf. (01) 16 24 13, kon-
tor: Vognmagergade 11, 1120 Kbh. K.
Tlf. (01) 11 38 86.

Christiansfeld-Rødding:

Vurderingsformand, fhv. centralbe-
styrelser H. C. Andersen, Vonsbækvej
43, 6100 Haderslev, tlf. (04) 56 91 70.

Dianalund-Høng-Stenlille:

Vurderingsformand, snedkermester
Poul Christensen, Sæbylund, 4281
Gørlev Sj., telf. (03) 55 56 18.

Dragsholm:

Vurderingsformand, kontorpakmes-
ter Ib Børge Jensen, Rønnebærvej
9, 4540 Fårevejle St., tlf. (03) 45 44 49.

Dronninglund-Hals:

Vurderingsformand, gårdejer Ove
Nørgaard, »Lunderhede« Agersted,
9330 Dronninglund, tlf. (08) 86 70 70.

Ebeltoft:

Vurderingsformand, elektriker Eigil
Holm Nielsen, Gl. Stationsvej 24,
Hyllested, 8400 Ebeltoft, tlf. (06)
33 61 34.

Egebjerg-Gudme:

Vurderingsformand, børnehaveklas-
selærer Kitty Manniche, Østre Sor-
temosevej 33, Lakkendrup, 5892 Gud-
bjerg, tlf. (09) 28 11 58.

Egtved-Lunderskov-Vamdrup:

Vurderingsformand, gårdejer Svend
Nygaard Pedersen, Styvel, 7300 Jel-
ling, telf. (05) 87 13 65.

Egvad:

Vurderingsformand, amtsrådsmed-
lem Niels Poulsen, Vejlevej 8,
6880 Tarm, tlf. (07) 37 13 40.

Ejby-Nørre-Aby:

Vurderingsformand, arbejdsmand
Chr. Christiansen, Grønnegade 14,
5591 Gelsted, telf. (09) 49 11 56.

Esbjerg indre:

Vurderingsformand, overpolitbetjent
Henning Nielsen, Hjertringvej 6, III.
tv., lejl. 11, 6700 Esbjerg, tlf. (05)
12 30 72.

Esbjerg vestre-Fanø:

Vurderingsformand, fhv. gårdejer
Frans Jørgensen, Havbakken 187,
6700 Esbjerg, tlf. (05) 16 52 76.

Esbjerg østre:

Vurderingsformand, entreprenør
Just Jensen, Nordre Strandvej 12,
6731 Tjæreborg, tlf. (05) 17 50 86.

Fakse-Stevns:

Skyldrådsformand, maskinarbejder
Poul Schøn Hansen, Kornagervej
94, 4640 Fakse, tlf. (03) 71 33 34.

Farsø-Ars:

Vurderingsformand, S. J. Dybbro,
gårdejer, Dronning Thyrasvej 2, 9600
Ars. Tlf. (08) 62 15 36.

Fjends-Spøttrup:

Skyldrådsformand Peter Dyhrberg
Nielsen, Resen, 7800 Skive, tlf. (07)
52 09 29.

Fladså-Rønnede:

Vurderingsformand, gårdejer Poul
Bille Petersen, Ulse-Olstrup, 4690
Haslev, tlf. (03) 69 80 03.

Fredensborg-Humlebæk-Karlebo:

Vurderingsformand, Annelise Re-
toft, Bogårdsvej 223, 3050 Humlebæk,
tlf. (02) 19 04 95.

Fredericia indre:

Vurderingsformand, kabelmester
Børge Hansen, Huslodsvej 82, 7000
Fredericia, tlf. (05) 92 14 16.

Fredericia ydre og Børkop:

Vurderingsformand, gårdejer Rein-
holdt Mikkelsen, Elbækparken 25,
7080 Børkop, tlf. (05) 86 91 61.

Frederiksberg vestre:

Vurderingsformand, borgmester John
H. Winther, Femte Juni Plads 4, 2000
Kbh. F, tlf. (01) 87 42 02.

Frederiksberg østre:

Vurderingsformand, direktør O. P.
Christensen, Moltkesvej 21, 2000 Kbh.
F, tlf. privat (01) 87 28 22, kontor (01)
37 12 30.

Frederikshavn:

Vurderingsformand, gårdejer Kaj
Larsen »Ledet«, Fauerholtvej 80, 9900
Frederikshavn, tlf. (08) 48 60 21.

Frederikssund-Ølstykke:

Vurderingsformand, borgmester Jør-
gen Christiansen, Adalsvej 4, 3600
Frederikssund, telf. (02) 31 08 36.

Frederiksværk nordre:

Vurderingsformand, tømrermester
Gustav Petersen, Nørregade 50, 3300
Frederiksværk, tlf. (02) 12 03 46.

Frederiksværk søndre:

Vurderingsformand, folketingsmed-
lem J. P. Lerke, Strandvej 12, 3300
Frederiksværk, tlf. (02) 12 03 55.

Fuglebjerg-Haslev:

Vurderingsformand, gårdejer Peter Jørgensen, Fyrendalvej 7, Torne-mark, 4700 Næstved, tlf. (03) 75 60 99.

Fåborg:

Vurderingsformand, kredsformand Niels F. Petersen, Bøjden Landevej 37, 5641 Horne, tlf. (09) 60 12 97.

Galten-Ry-Them:

Vurderingsformand, gårdejer Ejnar Binderup, Grønagervej 9, 8670 Låsby, tlf. (06) 95 13 67.

Gentofte:

Vurderingsformand, snedkermester Kenneth Lützhøft Hansen, Ingersvej 38, 2920 Charlottenlund, tlf. (01) 63 36 61.

Give-Jelling:

Skyldrådsformand, gårdejer Erling Hedeby, Rønnevej 19, 7323 Give, telf. (05) 73 14 36.

Gjern-Hammel-Hinnerup:

Vurderingsformand, husmand Vagn Korsgaard, Nørreholmsvej 4, Dalby, 8883 Gjern, tlf. (06) 87 51 26.

Gladsaxe vurderingskreds:

Vurderingsformand, Edmund Smith, Maj Allé 54, 2730 Herlev, kontor (01) 70 41 11, privat (02) 94 25 67.

Glamsbjerg-Vlssenberg-Arup:

Vurderingsformand Peder Flemløse, Bakkevej 24, 5620 Glamsbjerg, tlf. (09) 72 10 72.

Gram-Vojens:

Vurderingsformand, landpostbud Ejvind Christoffersen, Storegade 71, 6560 Sommersted, tlf. (04) 55 42 72.

Grenå-Midt Djurs:

Skyldrådsformand, tømrermester Ehlers Allermann, Alsrodevej 56, Alsrode, 8500 Grenå, tlf. (06) 33 17 68.

Greve nordre:

Vurderingsformand, forpagter Bjarne Olsen, Lillegade 31, 2870 Greve Strand, tlf. (02) 61 07 14.

Greve søndre:

Vurderingsformand, bogholder Henning Rasmussen, Lindevej 20, Tune, 4000 Roskilde, tlf. (02) 13 81 53.

Græsted-Gilleleje vestre:

Vurderingsformand, gårdejer Otto Jensen, Tottegårdsvej 2, Bakkebjerg, 3230 Græsted, tlf. (02) 11 52 28.

Græsted-Gilleleje østre:

Vurderingsformand, depotejer H. E. Høg, Grønnevang 212, 3250 Gilleleje, tlf. (02) 30 14 21.

Gundso:

Vurderingsformand, konsulent Gert Gjernskov, Frederiksborgvej 570, Gundsmagle, 4000 Roskilde, tlf. (02) 38 84 66.

Gørlev:

Vurderingsformand, murermester Kaj Petersen, Svallerup, Søvej 3, 4400 Kalundborg, tlf. (03) 49 71 98.

Haderslev indre:

Vurderingsformand, arkitekt Asger B. Sorgenfri, Hlort Lorenzensvej 27, 6100 Haderslev tlf. (04) 52 32 83.
Skyldrådskontor: Nørregade 30, 2., 6100 Haderslev, tlf. (04) 52 66 44, lokal 26.

Haderslev ydre:

Skyldrådsformand, gårdejer Hans J. From, Grarupvej 65, 6100 Haderslev, tlf. (04) 57 12 22.

Hadsten-Langå:

Skyldrådsformand, gårdejer Vagn Skovsen, Skjoldhøjvej 7, Skjoldedelev, 8471 Sabro, tlf. (06) 94 81 20.

Hadsund:

Vurderingsformand, murermester Leif Erik Jensen, Skovvej 39, 9560 Hadsund, tlf. (08) 57 20 08.

Hashøj-Skælskør:

Vurderingsformand, gårdejer Aksel Jensen, Brydsagergård, Slagelse Landevej 170, Sønderupsønder, 4242 Boeslunde, tlf. (03) 54 00 11.

Hellerup:

Vurderingsformand, kontorchef Harry Christian Bjerg, Bernstorffsvej 55 A, 2900 Hellerup, tlf. (01) 62 03 31.

Helsingø vestre:

Vurderingsformand, ejendomsmægler Bodil Theilgaard, Hyttegårdsvej 20, Ramløse, 3200 Helsingø, tlf. (02) 11 22 10.

Helsingø østre:

Vurderingsformand, fhv. købmand Helge Brixtofte, Kirkegade 26, 3200 Helsingø, tlf. (02) 29 77 98.

Helsingør vestre:

Vurderingsformand, tømrermester Mogens Joachim Fritzen, Johannes Ewaldsvej 22, 3100 Hornbæk, tlf. (02) 20 05 51.
Sekretariat: Ejendomsskattekontoret, Stengade 57, 2., 3000 Helsingør, tlf. (02) 21 13 00.

Helsingør østre:

Vurderingsformand, ingeniør Henning Heesche, Ulstrupparken 13, 3000 Helsingør, tlf. (02) 21 77 95.
Sekretariat: Ejendomsskattekontoret, Stengade 57, 2., 3000 Helsingør, tlf. (02) 21 13 00.

Herlev vurderingskreds:

Vurderingsformand, arkitekt Frede Damsgård Hansen, Kringholmen 26, 2730 Herlev, tlf. (02) 98 27 47, kontor (01) 14 45 11, lokal 266.

Herning indre:

Vurderingsformand, vicekontorchef
Evald Christensen, Bellisvej 33, 7400
Herning, tlf. (07) 12 31 97.

Herning ydre:

Vurderingsformand Verner Nielsen,
Bellmannsvej 30, Lind, 7400 Herning,
tlf. (07) 12 15 24.

Hillerød:

Vurderingsformand, revisor Poul H.
Petersen, Slotsgade 14, 3400 Hillerød,
telf. (02) 26 09 71.

Hirtshals-Skagen:

Vurderingsformand, tømrermester Jo-
han Martinus Andersen, Fyrvej 7,
9990 Skagen, tlf. (08) 44 27 71.

Hjørring indre:

Vurderingsformand, skyldrådsfor-
mand Kingo Roland Jensen, Brun-
bakkevej 12, 9800 Hjørring, tlf. (08)
92 58 92.

Hjørring ydre:

Vurderingsformand, gårdejer Niels
Mikkelsen, Nyholmvej 30, 9800 Hjør-
ring, tlf. (08) 92 15 26.

Hobro-Nørager:

Vurderingsformand, tømrermester
Bent Julius Mikkelsen, Hørby, Kir-
keby, 9500 Hobro, tlf. (08) 52 17 44 —
privat 52 14 80.

Holbæk nordre:

Vurderingsformand, maskinpasser
Willy Hansen, Fr. Olsensvej 5, Alle-
rup, 4300 Holbæk, tlf. (03) 43 51 96

Holbæk søndre:

Skyldrådsformand, gårdejer Helge
Larsen, Tjebberupvej 95, 4300 Hol-
bæk, tlf. (03) 43 24 27.

Holeby-Maribo:

Vurderingsformand, gårdejer Børge
Mortensen, Blansvej 6, 4941 Band-
holm, tlf. (03) 88 82 40.

Holmegård-Suså:

Vurderingsformand, murermester
P. Jacobsen, Ravnstrupvej 33, 4160
Herlufmagle, tlf. (03) 75 12 32.

Holmsland-Ringkøbing:

Vurderingsformand, fhv. murer-
mester E. Astrup Hansen, Hvashøj 14,
6950 Ringkøbing, tlf. (07) 32 06 06.

Holstebro:

Vurderingsformand, kontorbestyrer
N. Henry Jensen, Holbergsvej 3 4,
7500 Holstebro, tlf. (07) 42 41 71.

Horsens indre:

Vurderingsformand, blikkenslager-
mester A. Hedgård Nielsen, Stadion-
vej 17, 8700 Horsens, telf. (05) 82 83 95.

Horsens ydre og Hedensted:

Vurderingsformand, vaskerlejer
Børge Kr. Jensen, Stationallé 7, 8722
Hedensted, tlf. (05) 89 12 26.

Hundested:

Vurderingsformand, ejendomsmæg-
ler Bent Sødring, Havlitvej 33, 3390
Hundested, telf. (02) 33 81 44.

Husum:

Vurderingsformand, partisekr. S.
Bjørn Hansen, Stadfeldtsvej 11, 2500
Valby, tlf. (01) 17 53 26, kontor tlf. (01)
12 72 51.

Hvidovre nordre:

Vurderingsformand, anlægsgartner-
mester I. Vagner Larsen, Holme-
lundsvvej 35, st. th., 2650 Hvidovre, tlf.
privat (01) 75 06 27.

Hvidovre søndre:

Vurderingsformand, torvebetjent
Niels Vengel Nielsen, Jasminvænget
8, 2600 Glostrup, tlf. privat (02) 96 95 14.

Hvorslev-Tjele:

Vurderingsformand, gårdejer Folmer
Nielsen, Nørreåvej 21, Vejrumbo,
8800 Viborg, tlf. (06) 65 40 37.

Høje-Tåstrup vestre:

Vurderingsformand B. E. Nyholm
Andersen, Fløngvej 47, Ny Fløng,
2640 Hedehusene, tlf. (02) 16 17 36.

Høje-Tåstrup østre:

Vurderingsformand, murermester
Erik Guldager Petersen, Duevej 4,
2630 Tåstrup, tlf. privat (02) 99 07 70.

Højreby-Ravnborg:

Vurderingsformand, gårdejer Torben
Theil, Urnegård, Maglehøjvej 44, 4913
Hornsunde, tlf. (03) 93 54 59.

Hørring-Skanderborg:

Vurderingsformand, assistent Jørgen
Steiniche, Rødkløvervej 20, Stilling,
8660 Skanderborg, tlf. (06) 57 15 46.

Hørsholm:

Vurderingsformand, landsretssagfø-
rer Per Fasting, Spejderbakken 8,
2960 Rungsted Kyst, tlf. (02) 86 40 31.
Kontor: Ny Vestergade 1, 2., tlf. (01)
12 09 13.

Ikast:

Vurderingsformand, gårdejer Sigfred
Hansen, Egon Fischersvej 5, tlf. (07)
14 01 26.

Isbhj-Vallensbæk:

Vurderingsformand, borgmester
Poul Hansen, Bygaden 57, Vallens-
bæk, 2620 Albertslund, tlf. (01)
64 02 21.

Jernløse-Tornved-Tølløse:

Vurderingsformand, gårdejer Hans
K. Jensen, Sørringevej 1, Kajemose,
4450 Jyderup, tlf. (03) 47 90 10.

Juelsminde:

Vurderingsformand, borgmester
gårdejer Hans Jørgensen, Overby
Ås, 7130 Juelsminde, tlf. (05) 69 00 58.

Jægerspris-Skibby:

Vurderingsformand, gårdejer Hans
Henriksen, Ferslev, 4050 Skibby, tlf.
(02) 32 92 65.

Kalundborg:

Vurderingsformand, murermester Ernst Hansen, Tømmerupvej 4, 4400 Kalundborg, tlf. (03) 50 70 62.

Karup-Kjellerup:

Vurderingsformand, malermester Ingemann Wittrup, Markedsgade 2, 8620 Kjellerup, telf. (06) 88 12 90.

Kerteminde-Munkebo:

Vurderingsformand, gårdejer Poul Jeppesen, Tværgyden 68, 5300 Kerteminde, tlf. (09) 32 12 93.

Kolding indre:

Vurderingsformand Walter Petersen, Marielundsvej 8, 6000 Kolding, tlf. (05) 52 65 21.

Kolding ydre:

Skyldrådsformand, proprietær Hans Bengaard, Langholtgaard, Tårnmo-sevej 20, 6091 Bjert, tlf. (05) 57 20 48.

Korsør:

Vurderingsformand, tømremester Johannes Henriksen, Præstevænget 5, 4241 Vemmelev, tlf. (03) 58 21 38.

Køge:

Vurderingsformand, tømrer Poul Olsen, Ellemosevej 11, 4600 Køge, tlf. (03) 65 26 83.

Langebæk-Præste:

Vurderingsformand Valdemar Andersen, Sundvej 35, 4771 Kalvehave, tlf. (03) 78 85 95.

Langeland:

Vurderingsformand, gårdejer Hans Erling Paaske, »Laurasminde«, Skattebøllevej 17, 5953 Tranekær, tlf. (09) 55 11 49.

Langeskov-Ullerslev-Ørbæk:

Vurderingsformand, gårdejer Henrik Højgård Nielsen, Kildemøllevej 4, Herrested, 5853 Ørbæk, tlf. (09) 98 12 91.

Lejre-Ramse:

Vurderingsformand, tømremester O. Kaas Petersen, Brordrupvej 6, 4621 Gadstrup, telf. (02) 39 03 35.

Lemvig-Thyborøn-Harboøre:

Skyldrådsformand, fhv. gårdejer Niels Sejr Yderstræde, Sejrsvej 3, Ramme, 7620 Lemvig, tlf. (07) 88 92 19.

Lundtoft-Abenrå:

Vurderingsformand, faglærer Jørgen Boisen, Østerhessel 51, Løjt Kirkeby, 6200 Abenrå, tlf. (04) 66 73 45.

Lyngby nordre:

Vurderingsformand: Revisor Hans Goldstein, Jægersborgvej 28, 2800 Lyngby, tlf. (02) 87 88 16.

Lyngby søndre:

Vurderingsformand, malermester Per Henriksen, Lundtofteparken 23, 2800 Lyngby, tlf. (02) 87 99 18.

Læse-Sindal:

Vurderingsformand, husmand Ejner Jensen, Nymarksvej 31, 9891 Tolne, tlf. (08) 93 03 97.

Løgster-Nibe:

Vurderingsformand, gårdejer Lyng Laursen, Bjørnsholmvej 190, Overlade, 9640 Farsø, tlf. (08) 67 82 28.

Løgumkloster-Skærbæk:

Vurderingsformand, gårdejer Lauritz Jørgen Lauritzen, Carstensminde, Jørgensgårdsvej 30, 6240 Løgumkloster, tlf. (04) 74 32 86.

Løkken-Vrå-Abybro:

Vurderingsformand, gårdejer Henning Grinstead, Elmegårdsvej 23, Borup, 9760 Vrå, tlf. (08) 98 11 61.

Marlager-Nørhald-Purhus:

Vurderingsformand, gårdejer Jens Grotkjær, Støvring, 8900 Randers, tlf. (06) 44 14 62.

Middelfart:

Skyldrådsformand, husmand Chr. P. Hansen, Ronæsskovvej 10, 5580 Nr. Aby, tlf. (09) 42 17 43.

Morsø vestre:

Vurderingsformand, gårdejer Arne Dissing, Fjallerslev, 7900 Nykøbing Mors, telf. (07) 74 42 22.

Morsø østre:

Vurderingsformand, gårdejer Peder C. Sørensen, T.O.R. skolevej 9, Oustrup, 7900 Nykøbing Mors, tlf. (07) 76 90 89.

Møldrup-Alestrup:

Vurderingsformand, tømrer Johannes Larsen, Vesterled 11, 9620 Alestrup, tlf. (08) 64 12 14.

Møn:

Vurderingsformand, Leif Rørbye Hansen, Langgade 1, 4780 Stege, tlf. (03) 81 54 35.

Nakskov:

Vurderingsformand, skyldrådsformand Emil Didriksen, Forsytlavej 7, 4900 Nakskov, tlf. (03) 92 09 92.

Nekse-Akirkeby:

Vurderingsformand, gårdejer Gunnar Hansen, Skovgaard, Dalegårdsvej 11, 3720 Aakirkeby, tlf. (03) 97 82 23.

Nyborg:

Skyldrådsformand, politiassessor Jens Kellermann, Thorsløkken 9, 5800 Nyborg, telf. (09) 31 11 14.

Nykøbing Falster:

Vurderingsformand: Vakant.

Nykøbing-Rørvig:

Vurderingsformand, mekaniker Sv. Jensen, Kingosvej 14, 4500 Nykøbing Sj., tlf. (03) 41 16 60.

Nysted-Sakskøbing:

Vurderingsformand, frugtavlser Ejler Jensen, Nørreskovvej 5, Våbensted, 4990 Sakskøbing, tlf. (03) 89 52 70.

Næstved indre:

Vurderingsformand, tømrer Peter Christensen, Birkehølmvej 9, 4700 Næstved, telf. (03) 72 06 72.

Næstved ydre:

Vurderingsformand, gårdejer Hans Christensen, Tåstrupgård, 4700 Hylinge, tlf. (03) 74 41 69.

Nørre-Aislev-Stubbekøbing:

Vurderingsformand, borgmester Georg Hauschildt, Hovmarken 1, 4850 Stubbekøbing, telf. (03) 84 12 06.

Nørrebro:

Vurderingsformand, arkitekt Jørgen Bayer, Rudolph Berghs Gade 9, 2100 Kbh. Ø, tlf. (01) 20 96 03.

Nørre Djurs-Rougøse:

Vurderingsformand, proprietær M. Zacher-Sørensen, Sundbogård, Kanalvej 55, 8500 Grenå, tlf. (06) 38 73 46.

Nørre-Rangstrup-Rødekro:

Vurderingsformand: Vakant.

Nørre-Snede-Tørring-Uldum:

Vurderingsformand, Bent Møller, Nyvej 15, Ale, 7160 Tørring, tlf. (05) 67 60 33.

Odder:

Vurderingsformand, murer Johannes Mølgaard, Ahaven 11, 8300 Odder, tlf. (06) 54 19 96.

Odense-Hunderup:

Vurderingsformand, afdelingsleder Erik Jensen, Vermundsvej 17, 5200 Odense V, tlf. (09) 11 81 01.

Odense Indre:

Vurderingsformand, gårdejer Johs. Rasmussen, Pårupvej 23, 5210 Odense NV, tlf. (09) 16 01 72.

Odense midtvestlige:

Vurderingsformand, murer Erik Nielsen, Saxovej 73 D, 5210 Odense NV, tlf. (09) 16 18 05.

Odense nordvestlige:

Vurderingsformand, gårdejer Poul Højvang Larsen, Lumby-Tårupvej 20, 5482 Lumby, tlf. (09) 95 51 13.

Odense sydvestlige:

Skyldrådsformand, rådmand, gård-ejer Poul Nielsen, Rousehøjvej 24, 5681 Bellinge, telf. (09) 98 12 53.

Odense østre:

Vurderingsformand, mekaniker Keld Clausen, Fuglebakken 67, 5210 Odense NV.

Ordrup:

Ingenlør Poul Arne Jensen, Vilvordehøj 8, 2920 Charlottenlund.

Otterup:

Vurderingsformand, gartner Hans Peter Hansen, Gl. Skolevej 16, 5484 Uggerslev, tlf. (09) 85 12 01.

Pandrup:

Vurderingsformand, tømrermester Niels Erik Pedersen, Grønningen 4, 9493 Saltum, tlf. (08) 88 10 36.

Randers indre:

Vurderingsformand, herreekviperingshandler Kristen Plind, Kirkegade 17, 8900 Randers, telf. (08) 42 05 03.

Randers ydre:

Vurderingsformand, togfører Rasmus Hvild, Fuglebakken 33, 8900 Randers. Tlf. (06) 42 87 40.

Ribe:

Vurderingsformand, gårdejer Jens Christensen, Mosevej 5, 6760 Ribe, tlf. (05) 42 05 59.

Ringe-Rvslinge:

Vurderingsformand, snedkermester Jørgen Skovlund, Rudmevej 46, Herringe, 5750 Ringe, tlf. (09) 62 12 24.

Ringsted:

Vurderingsformand, gårdejer Evald Larsen, Brentbjergvej 11, Haraldsted, 4100 Ringsted, tlf. (03) 60 01 58.

Rosenholm-Rønde-Sønderhald:

Vurderingsformand, gårdejer Jens Lundby, »Lundbygård«, Essig, 8410 Rønde, tlf. (06) 36 71 72.

Roskilde vestre:

Vurderingsformand, gårdejer Jens Hansen, Poppelgård, Kamstrup 110, 4000 Roskilde, tlf. (02) 35 90 50.

Roskilde østre:

Vurderingsformand, maskinarbejder Willy Kurt Hansen, Sandvejen 36, Vindinge, 4000 Roskilde, tlf. (02) 36 18 60.

Rudbjerg-Rødby:

Vurderingsformand, murermester Richard Andreasen, Vestenskovvej 39, 4900 Nakskov, tlf. (03) 94 81 60.

Rødovre:

Vurderingsformand, konduktør Hjalmar Kristensen, Schweizerdalsvej 75, 2610 Rødovre, telf. (01) 70 21 61.

Rønne:

Skyldrådsformand, landinspektør Aug. Olesen, Jernbanevej 1, 3700 Rønne, tlf. (03) 95 18 78.

Sallingund-Sundsøre:

Vurderingsformand, gårdejer Jens Peter Dalsgård, Sallingundvej 7, 7870 Roslev, tlf. (07) 57 11 93.

Seljflod-Skørping:

Vurderingsformand, tømrer Jens Christian Sørensen, Gl. Egensevej 22, Mou, 9280 Storvorde, tlf. (08) 31 10 15.

Silkeborg indre:

Vurderingsformand, Ejler Bak, Baggesensvej 7, 8600 Silkeborg, tlf. (08) 82 23 69.

Silkeborg ydre:

Vurderingsformand: Vakant.

Skive:

Vurderingsformand, tømrer Peter Jacobsen, Frederiksdal allé 3, 7800 Skive, telf. (07) 52 05 25.

Skjern-Videbæk:

Vurderingsformand, gårdejer Jens Søndergaard Vad, Vadgård, Herborg, 6920 Videbæk, tlf. (07) 17 16 03.

Skovbo-Valle:

Vurderingsformand, fabrikant Holger Mathiasen, Sæddervej 34, 4682 Tureby, tlf. (03) 68 33 38.

Skævinge-Slangerup-Stenløse:

Skyldrådsformand, gårdejer Aksel Svendsen, »Højtvedgård«, 3330 Gørlose, tlf. (02) 27 80 68.

Slagelse:

Vurderingsformand, tømrer Richard Nielsen, Havretoften 31, 4200 Slagelse, tlf. (03) 52 02 66.

Solrød:

Vurderingsformand, snedker Harry Nielsen, Grootsvej 5, 2680 Solrød Strand, telf. (03) 14 00 21.

Sorø:

Skyldrådsformand, gårdejer Johs. Christensen, Næblerødgård, 4250 Fuglebjerg, telf. (03) 75 35 57.

Struer-Thyholm:

Vurderingsformand, gårdejer Eigil Møller, Semb Møllevej, 7790 Hvidbjerg, tlf. (07) 87 11 52.

Sundby vestre:

Vurderingsformand, arkitekt Erik Overgaard, Prags Boulevard 10, 2300 S., tlf. (01) 95 06 62.

Sundby østre:

Vurderingsformand, disponent Axel Krog, Englandsvej 34 A, 2300 Kbh. S., tlf. (01) 58 00 10.

Svendborg indre:

Vurderingsformand, inspektør Niels Aage Jensen, Femte Maj Plads 4, 5700 Svendborg, tlf. (09) 21 32 32.

Svendborg ydre:

Vurderingsformand, snedker Jens Jensen, Walkendorffsvej 1, Tved, 5700 Svendborg, telf. (09) 21 20 48.

Sydfalster:

Vurderingsformand, muretmester Aage Simonsen, Hovedvejen 31, 4873 Væggerløse, tlf. (03) 87 70 72.

Syddy:

Vurderingsformand, gårdejer Kristian Skammelsen, Skyum, 7752 Snedsted, tlf. (07) 93 81 75.

Sæby:

Vurderingsformand Laur. Christensen, Alborgvej 28, 9300 Sæby, tlf. (08) 46 12 86.

Søborg:

Vurderingsformand, tømrermester Vang Mogens Jensen, Klausdalsbrovej, 2860 Søborg, tlf. (01) 69 06 97.

Søllerød vestre:

Vurderingsformand, direktør cand. jur. Bent Møller Hansen, Kastanlevej 11, 2840 Holte, tlf. (02) 42 02 39.

Søllerød østre:

Vurderingsformand, arkitekt Erling Paludan, Sydskrænten 16, 2840 Holte, tlf. (02) 42 01 60.

Sønderborg:

Vurderingsformand, borgmester Harry Christensen, Midtkobbel 38, 6400 Sønderborg, tlf. (04) 42 88 54.

Thisted nordre og Hanstholm:

Tømrermester Hartvig Johansen, Kirkebyvej 6, Nors, 7700 Thisted, tlf. (07) 98 10 38.

Thisted søndre:

Skyldrådsformand, murermester Knud Aage Steffensen, Grydetorv 14 B, 7700 Thisted, tlf. (07) 92 10 49.

Toldbodens:

Vurderingsformand, advokat J. Lassen, Stenløsevej 80, 2700 Brønshøj, tlf. (01) 80 03 70.

Trehøje-Ulfborg-Vemb:

Vurderingsformand, gårdejer Arne Lauritsen, 7480 Vildbjerg, tlf. (07) 13 11 43.

Trundholm nordre:

Vurderingsformand, bankdirektør Vilmer Christensen, Oddervej 178, Lumsås, 4500 Nykøbing Sj., tlf. (03) 42 10 36.

Trundholm søndre:

Vurderingsformand, gårdejer Lars Gregers Olsen, Hausøgård, Asmindrupvej 35, 4572 Asmindrup, tlf. (03) 42 40 45.

Utterslev:

Vurderingsformand, kontorfunktionær Svend Westh, Prinsessegade 89, st. tv., 1422 K, tlf. (01) 57 67 47.

Valby:

Vurderingsformand, kontorchef Kai Larsen, Jacob Erlandsensgade 11, 2., 2100 Ø, tlf. (01) 85 19 67.

Vanløse:

Vurderingsformand, sekretær, cand. polit. John Poulsen, Overgaden oven Vandet 48 c, 1415 K, tlf. (01) 57 97 43.

Varde-Ølgod:

Skyldrådsformand, amtsrådsmedlem gårdejer Hans T. Kristensen, Arnestedet 3, 6800 Varde, tlf. (05) 22 39 42.

Vejle indre:

Vurderingsformand, tømrer Peter Kristian Kristensen, Stadion Allé 20, 7100 Vejle, tlf. (05) 82 47 34.

Vejle ydre:

Vurderingsformand, gårdejer Svend Buhl, Daugårdsminde, Stubdrup, 7100 Vejle, telf. (05) 86 30 11.

Vesterbro:

Vurderingsformand, tømrer Erling Carlsen, Skotlands Plads 1, 2300 S., tlf. (01) 55 05 53.

Viborg indre:

Vurderingsformand, arkitekt m. a. a. John Sørensen, Gylfesvej 7, 8800 Viborg, tlf. (06) 62 38 00.

Viborg ydre:

Gårdejer Kristian Kuhr, »Thistedgård«, Langdalsvej 1, 8800 Viborg, tlf. (06) 62 34 84.

Vordingborg:

Vurderingsformand, gårdejer Henry Georg Nielsen, Fogedgårdsvej 23, 4760 Vordingborg, tlf. (03) 78 20 35.

Værløse:

Vurderingsformand, civ.ing., Jørn Jensen, Bostedet 13, 3500 Værløse, tlf. (02) 48 37 32.

Ærø:

Vurderingsformand, proprietær Poul Christensen, Gravendal 1, 5981 Dunkær, telf. (09) 52 14 14.

Østerbro:

Skyldrådsformand, distriktstoldchef Henry G. Petersen, Livøgade 13, 2100 Ø, tlf. (01) 54 73 22, lok. 30, privat tlf. (01) 20 64 08.

Alborg nordre:

Skyldrådsformand, husmand P. Norup, Vesterladensvej 16, Langholt, 9310 Vodskov, tlf. (08) 25 64 72.

Alborg søndre:

Vurderingsformand, grosserer Erik Worm, Asylvej 6, Hasseris, 9000 Alborg, telf. (08) 12 73 72.

Alborg vestre:

Vurderingsformand, gårdejer Chr. Mikkelsen, Nibevej 185, Drastrup, 9200 Alborg SV, tlf. (08) 19 10 55.

Alborg østre:

Vurderingsformand Aage J. Sørensen, Thulevej 2, 9210 Aalborg S.Ø., tlf. (08) 14 37 81.

Århus city:

Skyldrådsformand Magnus Jepsen, Ndr. Ringgade 129, 8200 Århus N, tlf. (06) 16 94 76.

Århus indre:

Vurderingsformand, tømrermester Tage Skovbo, Langelandsgade 9, 8000 Århus C., tlf. (06) 12 97 26.

Århus nordre:

Vurderingsformand, politiasistent A. Magnussen, Toftefaldet 12, 8240 Risskov, tlf. (06) 21 17 97.

Århus-Risskov:

Vurderingsformand, tømrermester Erling Ulsted, Ø. Kringelvej 34, 8250 Egå, tlf. (06) 22 04 07.

Århus søndre og Samsø:

Vurderingsformand, forpagter Erlan Frederiksen, Kaasvejen 2, Kolby, 8791 Tranebjerg, Tlf. (06) 59 07 99.

Århus vestre:

Vurderingsformand, forretningsfører Chr. Robert Sørensen, Holmetofte 33 A, 8270 Højbjerg, tlf. (06) 27 05 95.

Århus-Viby:

Vurderingsformand, distriktopmåler Verner Kristiansen, Gartnervænget 53, 8310 Tranebjerg, tlf. (06) 29 04 34.

Århus-Aby:

Vurderingsformand, ejendomshandler Lars Eberhard, Gråstengård, Geding Søvej 19, 8381 Mundelstrup, tlf. (06) 24 18 67.

Skyldråd

Skyldrådet for København og Frederiksberg:

Kontor: Vester Farimagsgade 19, 4. sal
1606 København V. Tlf. (01) 13 19 07
Kontorchef: M. Wodskou
Skyldrådsformand:
Distriktstoldchef Henry G. Petersen

Københavns amtskommune:

Kontor: Hovedvejen 126
2600 Glostrup
Tlf.tid hverdag kl. 10 til 18
tlf. (02) 96 06 99
Kontorchef: F. Vestergaard Jensen

Ndr. skyldrådsreds:

Skyldrådsformand, arkitekt Frede Damsgård Hansen, Kringholmen 26, 2730 Herlev, tlf. (02) 98 27 47.

Sdr. skyldrådsreds:

Skyldrådsformand: Murermester Erik Guldager Petersen, Duevej 4, 2630 Taastrup, tlf. (02) 99 07 70.

Frederiksborg amt:

Kontor: Amtsgården, Kongens Vænge, 3400 Hillerød
tlf. (02) 26 66 00
Kontorchef: O. Kærgård Jensen

Vestre skyldkreds:

Skyldrådsformand, gårdejer Axel Svendsen, Højtvedgård, Aakærvej 1, 3330 Gørløse, tlf. (02) 27 80 88.

Østre skyldkreds:

Skyldrådsformand, landsretssagfører P. Kell Nielsen, Hovedgade 21 A, 3460 Birkerød.

Roskilde amt:

Kontor: Algade 49, 2., 4000 Roskilde.
Ekspedition: Mandag-fredag 10-12 og 13-15. Tlf. (02) 36 33 20.

Chef: L. Schmidt.

Skyldrådsformand: Gårdejer Gert Gjerskov, Frederiksborgvej 570, Gundsømagle, 4000 Roskilde, tlf. (02) 38 84 66.

Vestsjællands amt:**Nordre skyldkreds:**

Kontor: Algade 1 B, 4300 Holbæk.

Tlf. (03) 43 00 50, lokal 29.

Skyldrådsformand, gårdejer Helge Larsen, Tjebberupvej 95, 4300 Holbæk, tlf. (03) 43 24 27.

Søndre skyldkreds:

Skyldrådsformand, gårdejer Johannes Christensen, Næblerødgård, Rugkrogvej 9, 4250 Fuglebjerg, tlf. (03) 73 35 57.

Storstrøms amt:**Nordre skyldkreds:**

Skyldrådsformand, maskinarbejder Poul Schøn Hansen, Kornagervej 94, 4640 Fakse, tlf. (03) 71 33 34.

Søndre skyldkreds:

Kontor: Kidnakken 1, 4930 Maribo, tlf. (03) 88 11 55.

Skyldrådsformand, Emil Didriksen, Forsytiavej 7, 4900 Nakskov, tlf. (03) 92 09 92.

Børnholms amt:

Kontor: Store Torv 13, 3700 Rønne, tlf. (03) 95 25 20.

Skyldrådsformand, landinspektør Aug. Olesen, Munch Petersens Vej 2, 3700 Rønne, tlf. (03) 95 18 78.

Fyns amt:**Nordre skyldkreds:**

Skyldrådsformand, gårdejer Poul Nielsen, Rousehøjvej 24, 5681 Bellinge, tlf. (09) 96 12 53.

Skyldrådskontor: Tolderlundsvej 2, 3., 5000 Odense C, tlf. (09) 11 37 93.

Vestre skyldkreds:

Skyldrådsformand, husmand Chr. P. Hansen, Ronæsskovvej 10, 5580 Nr. Åby, tlf. (09) 42 17 43.

Skyldrådskontor: Tolderlundsvej 2, 3., 5000 Odense C, tlf. (09) 11 37 93.

Østre skyldkreds:

Skyldrådsformand, politiasessor Jens Kellermann, Thorsløkken 9, 5800 Nyborg, tlf. (09) 31 11 14. Skyldrådskontor, Frederiksgade 11, 1., 5700 Svendborg, tlf. (09) 21 42 73.

Sønderjyllands amt:**Nordre skyldkreds:**

Kontor: Nørregade 30, 2., 6100 Haderslev, tlf. (04) 52 68 44.

Skyldrådsformand Hans J. From, Grarupvej 65, 6100 Haderslev, tlf. (04) 57 12 22

Søndre skyldkreds:

Kontor: Nørregade 30, 2., 6100 Haderslev, tlf. (04) 52 66 44 lokal 26

Skyldrådsformand, gårdejer Thomas Thomsen, Skast, 6780 Skærbæk, tlf. (04) 77 61 92.

Ribe amt:

Kontor: Teglværksgade 4, 8700 Esbjerg, tlf. (05) 13 93 33.

Skyldrådsformand, amtsrådsmedlem, gårdejer Hans T. Kristensen, Arnestedet 3, 6800 Varde, tlf. (05) 22 39 42.

Vejle amt:**Nordre skyldkreds:**

Kontor: Grønnegade 6, 7100 Vejle, tlf. (05) 82 13 00.

Skyldrådsformand, gårdejer Erling Hedeby, Rønnevej 19, 7323 Give, tlf. (05) 73 14 36.

Søndre skyldkreds:

Skyldrådsformand, proprietær Hans Bengård, Langholtgård, Tårnmoosevej 20, 6091 Bjert, tlf. (05) 57 20 48.

Ringkøbing amt:

Kontor: Banegårdspladsen 6 C, 7400 Herning, tlf. (07) 12 68 33

Kontorchef: Viggo Kjær.

Skyldrådsformand, gårdejer Niels Sejv Yderstræde, Sejrsvej 3, 7620 Lemvig, tlf. (07) 88 92 19.

Århus amt:**Nordøstlige skyldkreds:**

Kontor: Strandvejen 4

8400 Ebeltoft

Tlf. (06) 34 12 22, lok. 0

(bedst kl. 8-12)

Sekretær: Fru P. Knudsen og Tove Johansen

Skyldrådsformand, tømrermester

Ehlers Allermann, Alsrodevej 56,

Alsrode, 8500 Grenå, tlf. (06) 33 17 68.

Sydøstlige skyldkreds:

Kontor: Skanderborgvej 213,

8260 Viby J, tlf. (06) 14 36 00

Skyldrådsformand,

Magnus Jepsen, Ndr. Ringgade 129,

8200 Århus N., tlf. (06) 16 94 76.

Vestre skyldkreds:

Kontor: Skanderborgvej 213, 8260 Viby J., tlf. (06) 14 36 00.

Skyldrådsformand, gårdejer Vagn

Skovsen, Skjoldhøjvej 7, Skjolddelev,

8471 Sabro, tlf. (06) 94 81 20.

Viborg amt:**Nordre skyldkreds:**

Kontor: Toftevej 3, 7700 Thisted,

tlf. (07) 92 28 22, lokal 47.

Skyldrådsformand, murermester

Knud Aage Steffensen, Grydetorv

14 B, 7700 Thisted, tlf. (07) 92 10 49.

Søndre skyldkreds:

Kontor: Torvegade 11, 1., 7800 Skive, tlf. (07) 52 51 70.

Skyldrådsformand, Peter Dyhrberg

Nielsen, Humlevej 26, Resen, 7800

Skive, tlf. (07) 52 09 29.

Nordjyllands amt:**Nordre skyldkreds:**

Kontor: Markedsgade 9, 1., 9800 Hjørring, tlf. (08) 91 01 22 lokal 9.

Skyldrådsformand, sekretær Kingo

Roland Jensen, Brunbakkevej 12,

9800 Hjørring, tlf. (08) 92 58 92.

Søndre skyldkreds:

Kontor: Kayerødsgade 37, 9000 Ålborg, tlf. (08) 13 48 88.

Skyldrådsformand, husmand Peder

Vorre Andersen-Norup, Vesterla-

densvej 16, Langholt, 9310 Vodskov.

Tlf. (08) 25 64 72.

EDB-centraler

I/S Datacentralen af 1959

Retortvej 6-8
2500 Valby
Tlf. (01) 46 81 22

Direktør: Willy Olsen
Birkerød afd.
Datavej 32, 3460 Birkerød
Tlf. (02) 81 66 77

Københavns kommunes EDB-central

Ottliavej 3, 2500 Valby
Tlf. (01) 16 71 11
Kontorchef: Verner Hansen

Kommunedata i-s

Amtskommunernes og kommunernes
edb-central

Adm. direktør: Cand. jur. Jens Jørn
Nielsen

Hovedkontoret:
Vester Søgade 10, 1601 København V.
Tlf. (01) 15 57 00.

Service/drift-sektor:
Vester Søgade 10, 1601 København V
Tlf. (01) 15 57 00
Sektorchef: Helne Simoni Jørgensen

Udviklingssektor:
Vester Søgade 10, 1601 København V
Tlf. (01) 15 57 00
Sektorchef: Børge Træsborg

Sygehus-datacentret Aarhus-afdeling
P. O. Pedersensvej 2, 8200 Aarhus N.
Tlf. (06) 10 14 00.
Afdelingschef: Niels Knudsen

EDB-CENTRALER

Aalborg-centralen
Hadsundvej 184
9100 Aalborg
Tlf. (08) 13 55 11
Afdelingschef: Hans Jørgen Nielsen

Brøndby-centralen
Brøndbyvester Boulevard 22
2650 Hvidovre.
Tlf. (01) 75 45 11.
Afdelingschef: Holger Nielsen

Odense-centralen
Niels Bohrs Allé 185, 5220 Odense SØ
Tlf. (09) 15 63 68
Afdelingschef: Christian Holm

Folkebiblioteker

Se under KOMMUNER, Kulturel forvaltning

Sygehuse og hospitaler

Assens

Sygehuset:
5610 Assens, tlf. (09) 71 17 18. Over-
læge: Konrad S. Jørgensen. Admi-
nistrator: Poul B. Dyrvig.

Augustenborg Sygehus

6440 Augustenborg.
Tlf. (04) 47 13 00. Sygehuset kan opta-
ge 379 patienter i alt (201 kvinder og
178 mænd) fra Sønderjyllands amts-
kommune. Overlæge: Rudolf Søren-
sen, Birgitte Sørensen og Børge
Bøjer. Administrator: Hans J. Dine-
sen.

Bogense

Bogense Sygehus, 5400 Bogense.
Tlf. (09) 81 15 75. Overlæge: J. W. Han-
sen. Sygehusinspektør: Sv. Jensen.

Brovst

Amtssygehuset:
9460 Brovst, tlf. (08) 23 13 00. Over-
læge: Stig Bryde Andersen (kirurg.
afd.). John Allan Nielsen (med.
afd.) O. Runeborg og Troels Han-
sen (røntgenafd.). Narkoseoverlæger:

Jytte Knudsen og Jørn Kristensen.
Sygehuslæge: Bent Danhøj. Inspek-
tør: J. C. Davidsen, tlf. (08) 23 24 98.

Brædstrup

Sygehuset:
8740 Brædstrup, tlf. (05) 75 17 00.
Overlæge: Kir. afd. Erik Krogh og
Henning Thomassen, med. afd.
Bjørn Frils Andersen og Asger Am-
toft, anæstesi-afd. Stig Sandberg,
røntgenafd. Else Frede Larsen. For-
standerinde: Anna Hansen. Sygehus-
administrator F. Jørgensen. Maskin-
mester E. R. Sternberg.

Brønderslev

Brønderslev Sygehus:
Nørregade 77, 8700 Brønderslev, tlf.
(08) 82 13 33.
Kirurgi: Overlæge Jens G. Buus. Me-
dicin: Overlæge Bagger Tomsen.
Narkose: Overlæge Jytte Knudsen.
Røntgen: Overlæge T. Troels Han-
sen. Direktør: E. Hansen.

Brønderslev Psykiatriske Sygehus,
Hjørringvej 180, 9700 Brønderslev.
Tlf. (08) 82 05 66. Dette hospital er beregnet til 307 patienter (143 mænd og 164 kvinder) med længerevarende sindssjældelser og belægges indtil videre fortrinsvis fra Aalborg Psykiatriske Sygehus samt med patienter hjemmehørende i den nordlige del af Nordjyllands amt. Overlæge: Gunnar Jørgensen, hospitalsinspektør: Arndt O. Andersen.

Brørup

Brørup Sygehus:

6650 Brørup, tlf. (05) 38 15 00. Overlæge: Arne Bøgh. Sygehusforvalter: Esther Reimer.

Dianalund

Den statsanerkendte institution

Filadelfia

Psykiatrisk hospital og nervesanatorium. 4293 Dianalund, tlf. (03) 58 42 00. Overlæger: Jens Erik Hansen og Jørgen Henckel (psykiatrisk hospital). Hermann Rendtorff (nervesanatorium). Direktør: Jørn Parlev.

Dronninglund

Dronninglund Sygehus:

9330 Dronninglund, tlf. (08) 84 14 00 kontortid 8.00–16.00, lørdag undt. (omstill. til ekspeditionskontor, inspektør, overlæger og samtlige afdelinger), postkonto 5 06 20 63. Overlæge (kir. afd.): Jørgen Engberg Pallesen, E. Foss Madsen. Overlæge (med. afd.): Carl Bjerregaard Thomsen. Overlæge (røntgenafd.): Orla Runeborg. Overlæge (anæstesiologisk afd.): Jørn Kristensen. Sygehusinspektør: N. Møller Nielsen, Fyrrebakken 7, Agersted, 9330 Dronninglund.

Ebeltoft

Ebeltoft sygehus:

8400 Ebeltoft. Tlf. (06) 34 13 22. Omstill. til samtlige afd. og læger. Overlæge Kristen Kristensen, priv. (06) 34 19 35. Sygehusinspektør Else Høholt, priv. (08) 32 55 46.

Esbjerg

Centralsygehuset:

6700 Esbjerg, tlf. (05) 18 19 00. (Omst. til samtlige læger og insp.) Inspektør Kaj Sørensen og kontorchef Poul Adamsen. Kirurgisk afdeling: Overlæge, dr. med. E. Lykkegaard Nielsen, overlæge, dr. med. Eric Thing, overlæge, dr. med. Poul Franch og overlæge Paul E. Ottsen. Ortopædisk afd.: Overlæge Ib Christensen og overlæge Falle Erichsen. Medicinsk afd.: Overlæge, dr. med. Niels Tolstrup, overlæge, dr. med. G. Gregersen og overlæge, dr. med. S. Freiesleben Sørensen. Neuromedicinsk afd.: Overlæge J. Paludan og overlæge Sv. Deth. Øjenafd.: Overlæge Jess Olsen. Pædiatrisk afd.:

Overlæge Knud Aagaard. Børnepsykiatrisk ambulatorium: Overlæge Bent Claësson. Radiologisk afd.: Overlæge K. Østergaard Petersen, overlæge K. Kvarning og overlæge Bodil Nielsen. Anæstesiologisk afd.: Overlæge Finn Jensen, overlæge N. Thornval og overlæge G. Augustenborg. Klinik-kemisk afd.: Overlæge E. Hammerich Damm og overlæge Ove Korsgaard. Blodtypeserologisk afd.: Overlæge F. Gundolf. Patologisk institut: Overlæge, dr. med. J. Andersen, overlæge Jørgen Moesner og overlæge Ingermarie Reintoft. Odontologisk klinik: Overlæge Palle Jacobsen.

Spangsbjerg Hospital:

6700 Esbjerg, tlf. (05) 12 57 88. (Omst. til samtlige afdelinger). Ca. 1.3.1981: (05) 18 19 00 (fællesnr. med centralsygehuset). Langtidsmed. afd.: Overlæge J. Søgård-Andersen og overlæge M. Reintoft.

Psykiatrisk afd.: Overlæge Herluf Andersen, overlæge Bent Holst og overlæge Leif Hermansen.

Forvalter: Verner Nielsen.

Ribe amts tuberkulosestation: Overlæge P. Jøker.

Sct. Josephs Hospital:

6700 Esbjerg, tlf. (05) 12 93 11. Ca. 1.3.1981 tlf. (05) 18 19 00 (fællesnr. med Centralsygehuset). Forstanderinde: Jonna Reffeldt. Administration: Eksp.sekr. F. Clausen. (Afd. under Centralsygehuset) Gyn. obstr. afd.: Overlæge P. Stougård-Andersen og overlæge K. Bang. Øre-, næse- hals- afd.: Overlæge Keldor Sørensen. Høre-klinikken: Overlæge E. Funch.

Esbønderup

Frederiksborg Amts Fyslurgiske Sygehus:

Esbønderup. 3230 Græsted, tlf. (02) 29 00 45 (omst. til samtlige afd.) postkonto 5 05 32 42. Overlæge: Else Bjerg, tlf. (02) 29 00 93 (privat). Overlæge Ole Bærentsen, tlf. (02) 86 20 02 privat. Sygehusadministrator: Sv. Aage Bernhardt, tlf. (02) 29 07 73 privat.

Fakse

Amtssygehuset:

4640 Fakse, tlf. (03) 71 35 00. Overlæger Dr. med. A. Langvad-Nielsen (kirurg. afd.). E. Karup Pedersen (kirurg. afd.). Dr. med. E. Andersson (med. afd.). B. Askgaard (anæsthesiafd.). H. Spotoft (anæsthesiafd.). Preben Hansen (røntgenafd.). E. Dyrskjød Christiansen (røntgenafd.). Sygehusadministrator: H. J. Jørgensen.

Farsø

Farsø Sygehus, 9640 Farsø.

Tlf. (00) 63 14 77*. Overlæger: H. Knudsen, P. Ginnerup (kirurg. afd.), H. Andersen, K. Hertel (med. afd.), (anæsthesiologisk afd.), L. Aarup (røntgen-diag. afd.).

Administration: Inspektør G. Lauridsen, ekspeditionssekretær M. Hansen.

Plejhjemmet Højgaarden, 9640 Farsø. Tlf. (08) 63 18 08. Bestyrerinde Grethe Nielsen. Administration: Se Farsø sygehus.

Fjerritslev

Amtssygehuset, 9690 Fjerritslev: Tlf. (08) 21 10 22. Lægerne Torben Ebbe, Tage Kirkeby, Jens Dalum, Jørgen Jørgensen og Søren Gissel. Inspektør J. C. Davidsen, Brovst Sygehus.

Fredericia

Fredericia Sygehus:

(Vejle amts sygehusvæsen):

Dronningensgade 97, 7000 Fredericia, tlf. (05) 92 45 88. Overlæger: Kir. afd.: (ortopæd): Johs. Nielsen (adm.), P. Ramsing. (Parench.): H. Møller Nielsen, Med. afd.: Ib Hornum (adm.) og A. Frøland. Narkoseafd.: M. Dalsgaard (adm.) og G. Carugati. Gyn./obst. afd.: J. K. Moestrup (adm.), E. Honoré. Røntgenafd.: A. Kehler (adm.), P. Witt. Fys. afd.: Palle Thonning Knudsen. Laboratorielechef: Steffen Iversen. Forstanderinde: Inger Hansen. Administrator: E. E. Fynby.

Frederiksberg

Frederiksberg Hospital:

Nordre Fasanvej 59, 2000 Kbhvn. F., tlf. (01) 34 77 11. Direktør: Ole Rosbo. Afdelingschef: Jørn Andersen. Kontorchef: Mogens Dehn. Vicekontorchef: Sv. Frederiksen og Stig Hvidtfeldt. Hospitalsforvalter: P. Sarrild. Overlæger: Afd. A (kir.): Dr. med. R. Movin, Knud Baadsgaard Sørensen, Børge Ruben Hansen. Afd. B (med.): Dr. med. Sv. Nørregaard, dr. med. Olaf Bonnevie. Afd. C (fys.): Fr. Ammitzbøll, dr. med. Bendt Kirchheiner. Afd. D (psyk.): Niels Bjørnum, Mogens Hertz, Peter Arup Fischer, Jens Knud Larsen. Afd. E (med.): Dr. med. Thorkild Friis, Kaj Slersbæk-Nielsen. Afd. F. (gyn. og fødeafd.): Paul E. Lebeck, dr. med. Søren Nødskov Pedersen. Afd. H (øre-, næse- og hals-afd. samt høreklínik): Dorrit Osterhammel, Jacob Overgaard. Afd. K (kir.): Dr. med. John Lindenberg, Jørgen Bech Hansen, dr. med. Torben Pedersen. Afd. M (med.): Dr. med. Arne R. Krogsgaard, dr. med. Kjeld Lyngborg. Afd. N (neur.): Dr. med. Per Hübbe, Bent Bryndum. Afd. S (nefr.): Dr. med. Ebba Clausen. Øjenafd.: Dr. med. Knud-Erik Rasmussen. Anæsth. afd.: Bendt Wilhjelm, Margit Feldt-Rasmussen. Røntgenafd.: O. Ch. Pock-Steen, Jørgen Fog, J. E. Møller Jensen. Klinisk-kemisk afd.: Dr. med. Ove S. Lauritsen, René Dybkær, Jørn Hendel. Klinisk fysiologisk

afd.: Dr. med. Ole André Larsen, J. Trap Jensen, Jens Otto Lund. Patologisk institut: Dr. med. Simon Fischer, Birgit Henriksen, dr. med. Henning Pedersen. Konsulent i børnesygdomme: Birgit Peitersen. Konsulent i hudsygdomme: Gerda Snitker. Konsulent v. blodbanken: Knud Eldon. Konsulent v. lungeklínik og tuberkulosestation: Børge Galster Bach. Hospitalsapoteker: Forstander ved sygeplejeadministrationen: Birthe Vad. Forstanderinde ved sygeplejeskolen: Bodil Nordberg.

Diakonissestiftelsen:

P. Bangsvej 1, 2000 Kbh. F., tlf. (01) 87 88 23, postkonto 2 00 00 32. Forstander: Hans Jørgen Torkelund. Forstanderinde: Søster Marie Dalgaard. Administrationschef, cand. jur. Grethe Olsson. Overlæger: Dr. med. Mogens Brandt Kristensen og Henrik Ærenlund Jensen (med. afd.), dr. med. P. Fogh-Andersen (plastikkirurg. afd. A), dr. med. Age Villumsen og Finn Lindahl (kirurg. afd. B), Tage Jørgensen og Grethe Iversen Wellin (røntgenafd.), Hans Pahle og A. Møller-Madsen (anæsthesi-afd.). Inspektør: H. Chr. Rønsbo.

Frederikshavn

Frederikshavn Sygehus,

9900 Frederikshavn.

Tlf. (08) 42 21 22 (omst. til alle afd.). Overlæger: Kir. afd.: , Torben Weeke og Frede Johansen. Med. afd.: Overlæge Otto Steffensen og overlæge Stig Løv-schall. Narkoseafd.: Overlæge E. Fossberg. Overlæge J. O. Halveg. Øjenafd.: Overlæge Erik Rud. Røntgenafd.: Overlæge Niels Bøgebjerg Andreassen og overlæge Morten Vuust. Inspektør: Eskil Madsen.

Frederikssund

Frederiksborg amts Sygehus:

Lundebjergvej, 3600 Frederikssund, (02) 31 22 50, postkonto 5 05 95 50. Overlæge: Dr. med. Lars Banke (kir. afd.). Overlæge Preben Foged (kir. afd.). Overlæge, dr. med. V. Røn-nov-Jessen (med. afd.). Overlæge K. Nielsen (røntgenafd.). Overlæge Inger Fledelius (røntgenafd.). Overlæge Jørgen Graae (anæsthesi-afd.). Overlæge Holger Kortsén (anæsthesi-afd.). Sygehusadministrator: Vagn Nørsgaard.

Frederiksværk

Frederiksborg amts Sygehus:

33300 Frederiksværk, tlf. (02) 12 19 00. Overlæge Otto Gottlieb, tlf. (02) 32 33 95. Sygehuslæge: Ernst Hecht, tlf. (02) 12 16 20. Inspektør: Th. Wind-Larsen, tlf. (02) 12 19 00.

Faaborg

Faaborg Sygehus:

5600 Faaborg, tlf. (09) 61 09 01. Overlæger: Mogens Honoré, Hans Chr.

Eriksen, Poul Schleisner, Mogens Donvig og Peter Jessing. Inspektør: H. E. Tungelund.

Gentofte

Københavns amts Sygehus
Se under Københavns amts sygehusvæsen.

Montebello

dag- og nathospital
Se under Helsingør: Montebello institutionerne 1/S

Hvidøre hospital

Emillekildevej 1, 2930 Klampenborg.
Tlf. (01) 63 10 11. Med.afd. (endokrinologi og diabetologi): Overlæge dr. med. Lelf Sestoft. Forstanderinde: Lise Musaeus.

Niels Steensens hospital

Niels Steensensvej, 2820 Gentofte.
Tlf. (01) 68 08 00. Patienter med stofskiftesygdomme. Overlæger: Dr. med. T. Deckert, dr. med. J. Nerup og dr. med. Christian Binder.

Giv

Giv Sygehus, 7323 Giv:
Tlf. (05) 73 12 33, omst. til alle afdl. Kir. overlæger: N. Hagelskjær, H. Nygaard Christensen. Med. overlæge: N. C. Nielsen. Rgt. overlæge: Gunnar Larsen. Sygehusadministrator: Egon Würtz.

Glostrup

Københavns amts Sygehus:
Se under Københavns amts Sygehusvæsen.

Københavns amts Sygehus Nordvang (Udliggere Statshospitalet i Glostrup):
Se under Københavns amts Sygehusvæsen.

John F. Kennedy-instituttet

G1. Landevej 7, 2600 Glostrup. Tlf. (02) 96 88 12. Overlæge: Kromosomlaboratoriet, tlf. (02) 45 22 28. Overlæge: Dr. med. Margareta Mikkelsen.

Gram

Haderslev sygehus, langtidsmedicinsk afdeling, 6510 Gram.
Tlf. (04) 82 12 03.
Overlæge: Henrik Maagøe.
Administration:
Sygehusadministrator Tage Mortensen. Sygehusforvalter Jens-J. Pinholt.

Grenaa

Grenaa Sygehus:
8500 Grenå. Tlf. (06) 32 03 11 omst. til samtlige afdl. og reservelæger. Kirurg. overlæge: Poul Danielsen, priv. (06) 32 02 87 og Axel Frandsen, priv. (06) 32 33 50. Med. overlæge: Ejnar Hovesen, priv. (06) 31 75 35 og Finn Jessen Gammelgaard, priv. (06) 32 38 37. Anæsthesioverlæge: Jørgen Crüger, priv. (06) 32 33 71 og Tom Alsner, priv. (06) 32 41 20. Radiol. overlæge: Tage Søgaard Johnsen,

priv. (06) 32 33 32 og Helga Busk Sørensen, priv. (06) 32 35 70.
Sygehusinspektør Else Høholt, priv. (06) 32 55 46.

Grindsted

Grindsted Sygehus:
7200 Grindsted, tlf. (05) 32 11 22 (omst. til alle afd.). Overlæger: Anders Larsen, Hans Erik Fuglsang Jensen, Jens Erik Mathiasen og Brit Mathiasen.
Inspektør: K. Dyring.

Graasten

Kong Christian X's Gigt-hospital:
6300 Graasten, tlf. (04) 65 17 11 (Ejes og drives af Rigsforeningen til Gigtens Bekæmpelse, Sl. Strandstræde 19, 1255 K.)
Sengeantal: 66. Overlæge: Dr. med. Pekka Helin. Hospitalsinspektør: Gerda Jørgensen.

Haderslev

Haderslev sygehus,
Ribe Landevej 95, 6100 Haderslev
Tlf. (04) 52 06 22
Overlæger:
Kirurgisk afdeling: Johan Selmer, A. Skov Jensen
Medicinsk afdeling: Erik E. Simonson, Palle Petersen.
Anæstesi-afdeling: Dagmar Grøn, Jørn Kolst, Søren Eriksen
Røntgenafdeling: Ingrid Delsting, Niels Hedemand
Ortopæd-kirurgisk afdeling: Henning Kristensen, Ole Vibild
Langtidsmedicinsk afdeling i Gram: Henrik Maagøe
Administration:
Sygehusadministrator Tage Mortensen. Sygehusforvalter Jens-J. Pinholt.

Hald Ege

Fyslurgisk Hospital:
Hald Ege, 8800 Viborg, tlf. (06) 63 80 55.
Postkonto 6 12 29 06. Overlæge H. J. Nielsen. Overlæge Inspektør C. E. Mathiasen. Enhører under Viborg Amts sygehusvæsen. Patienter modtages desuden fra amtet vest for Store Bælt.

Hammel

Fyslurgisk Hospital
8450 Hammel. Tlf. (06) 96 17 77. Overlæge dr. med. A. Fløystrup.

Haslev

Haslev sygehus, 4690 Haslev.
Kontoret (9-12 og 13,30-16) lørd. lukket, tlf. (03) 69 24 91. Besøgsld alle dage 18.30-19.30 samt onsdage, søn- og helligdage 15.30-16.00. Foresp. til pat. (8-9 og 17-18). Tlf. (03) 69 22 64. Sygehuslægernes kontor: Tlf. (03) 69 26 56.
Forstanderinden: Tlf. (03) 69 11 62.
Fyslurgisk afd.: Tlf. (03) 69 26 37.
Røntgenafd.: Tlf. (03) 69 29 93.
Laboratoriet: Tlf. (03) 69 12 37.
Sygehuslæger: Else From Pedersen og Sven Otto Jessen.
Sygehusinspektør: Chr. Fyrst Carl- sen, tlf. (03) 61 19 90.

Hellerup se (Gentofte)**Helsingør****Frederiksborg amts Sygehus:**

Esrumvej 145, 3000 Helsingør, tlf. (02) 21 61 00, postkonto 9 05 15 ll. Sygehusinspektør: Villy Olsen. Overlæger: Dr. med. Oluf Poulsen (kir. afd.), Helge Larsen (kir. afd.), dr. med. Preben Eilersen (med. afd.), dr. med. Poul Danø (med. afd.), dr. med. Karen Nielsen (røntgenafd.), Helga Secher Hansen (røntgenafd.) og Kirsten Mikkelsen (anæst.).

Montebello Institutionerne I/S

Sygehusadministrator: John Madsen, tlf. (02) 21 08 30.

Montebello Neurosehospital

Postbox 370, Gurrevej 90, 3000 Helsingør, tlf. (02) 21 08 30.

Optager patienter fra Kbhvns. amt, Frederiksborg amt og Kbhvns. kommune.

Voksenafdeling, overlæger: John Vitger, Asger Louw, Vagn Kronholm, Flemming Sihm og Ole Jensen. Ungdomsafdelingen, overlæger , Elise Hjerminde.

Montebello Dag- og Nathospital Stolpegårdsvej 20, 2820 Gentofte, tlf. (01) 68 05 01.

Optager patienter fra Kbhvns. amt, Frederiksborg amt og Kbhvns. kommune.

Daglig leder: P. Johannisson, fuldmægtig, tlf. (01) 68 05 01.

Overlæger: Anders Groth, Poul Thelle, Leif Böttcher, Mogens Jacobsen.

Montebello, Benalmadena Pueblo

Spanien, tlf. 009 3452

44 83 00
44 83 01
44 83 25

Optager patienter fra Kbhvns. amt, Frederiksborg amt og Kbhvns. kommune.

Hierlev**Københavns amts Sygehus**

Se under København amts sygehusvæsen

Herning**Centralsygehuset, 7400 Herning.**

Tlf. (07) 12 44 00 (15 linier). Kontoret 8-16, lørdag 8-12. Overlæger: F. Brix Pedersen, Flemming Rasmussen, Erik Jensen og Chr. Hansen-Leth (kir. afd.). E. Harsløf, U. Holm Andersen og V. H. Asfeldt (med. afd.), I. Dyrby Rasmussen og K. Hansen (gyn.-obst. afd.), V. Holm og M. Fjord Christensen (pæd. afd.), Knud Goll, Niels Engkilde og Ellen Kvan (psyk. afd.), Jørgen Diemar (børnepsyk. afd.). Else K. Brunise (øjenaft.), J. E. Joensen, A. Terp og K. Himmer (rtg.-afd.), R. Bøg-Jensen, C. V. Petersen og Jørn Jørnl (narkose afd.), M.

Schneidlbach (centrallab.), H. Feldt Rasmussen (fysiurg. afd.). Direktør: O. Deleuran.

Hillerød**Frederiksborg amts Centralsygehus, 3400 Hillerød.**

Tlf. (02) 26 15 00, postkonto 1 00 79 12. Parenchym-kirurgisk afd.: Overlæge, dr. med. E. Gulddammer og overlæge, dr. med. Th. Clemmesen. Ortopæd-kirurgisk afd.: Overlæge Kal Dohn, overlæge Kurt Rechnagel og overlæge, dr. med. Kjeld Skou Andersen.

Gynækologisk-obstetrisk afd.: Overlæge, dr. med. Vagn Sele og overlæge, dr. med. E. Thandrup, overlæge, dr. med. Else Andersen og overlæge Jørgen Bent Andersen. Øre-, næse- og halsafd.: Overlæge Ebbe Thomsen og overlæge, dr. med. Mogens Føns. Lungemed. afd. og tuberkulosestation: Overlæge Helge Evers. Røntgenafd.: Overlæge, dr. med. Frode Galatius Jensen, overlæge B. Berthelsen og overlæge, dr. med. Adam Øigård. Klinisk-mikrobiologisk afd.: Overlæge, dr. med. Nikolaj Morten Mortensen. Medicinske øjensydomme: Overlæge Hans Callø Fledellus. Fysurgisk afd.: Overlæge Niels Bukh og overlæge, dr. med. Palle Eggert Kriegbaum. Centrallaboratorium: Overlæge Gregers Sørensen og overlæge dr. med. Jørgen Lyngbye. Klinisk-fysiologisk afd.: Overlæge, dr. med. Walther Falholt og overlæge, dr. med. S. Pors Nielsen. Narkoseafd.: Overlæge P. Nørskov Petersen og overlæge, dr. med. H. J. Clementsen. Neuromedicinsk afd.: Overlæge Jørgen Therkelsen og overlæge Poul Brodersen.

Psykiatrisk afd. P: Overlæge, dr. med. K. Ekstrøm. Psykiatrisk afd. R: Overlæge Jørgen Littauer og overlæge Hanne Madsen. Psykiatrisk afd. S: Overlæge Bent Lauritsen. Børnepsykiatrisk ambulatorium: Overlæge Vibeke Vejlsgaard. Institut for patologisk anatomi: Overlæge Ella Larsen, overlæge dr. med. J. Vraa-Jensen og overlæge, dr. med. Dorthe Francis. Arbejdsmedicinsk ambulatorium: Overlæge, dr. med. Finn Hardt. Overtandlæge: Per Storgård Jensen. Administrationschef B. Greis-holm. Kontorchef H. Helleskov.

Hjørring**Hjørring Sygehus:**

9800 Hjørring. Tlf. (08) 92 72 44. Postgito 1 01 35 80. Organ-kir. afd.: Over-

læge H. J. Møller og overlæge E. Westengaard. Ortopæd-kir.afd.: Overlæge E. Pors Jensen, overlæge K. Okholm og overlæge D. Zdravkovic. Gyn.-obst.afd.: Overlæge T. Tobiansen. Narcose-, opvågnings- og intensiv afd.: Overlæge Soren Elb og overlæge Helge Hansen. Med.afd. B: Overlæge, dr. med. S. E. Budolfson og overlæge Edi Madsen. Med. afd D: Overlæge, dr. med. P. J. Dragsted. Neuromed. afd.: Overlæge Bent Mikkelsen og overlæge Knud Kjærsgaard Pedersen. Fysiurgisk afd.: Overlæge Vera Andersen og overlæge Jette Vestergaard Knudsen. Øjenafd.: Overlæge N. Vedel-Jensen og overlæge Martin Lowes. Øre-, næse-, halsafd. og hørelinikken: Overlæge P. Knudstrup, overlæge J. Falbe-Hansen. Børneafd.: Overlæge Kaj Lillquist. Røntgen-diagnostisk afd.: Overlæge, dr. med. Th. Rasmussen, overlæge og overlæge Ole Breyen. Centrallaboratoriet: Overlæge Mogens Blom. Lungemedicinsk afd. og lungeklinikkerne: Overlæge Flemming Herrmann. Patologisk-anatomisk institut: Overlæge G. Retbøll og E. Kjøbye. Psykiatrisk afd.: Overlæge M. Dael, overlæge N. O. Lund og overlæge I. Lindum, Direktør E. M. Hansen.

Revalideringsinstituttet Reva:
Frederikshavnsvej 70, 9800 Hjørring,
tlf. (08) 92 55 44, postkonto 104420

Hobro

Hobro Sygehus:

9500 Hobro, tlf. (08) 52 10 77. Overlæger kir. afd.: S. Johannessen og A. Bisgaard Pedersen. Overlæge med. afd.: Dr. med. K. A. Steffensen. Overlæger rtg. afd.: Peder Pedersen og V. K. Sørensen. Overlæger narcoseafd.: Erik Nielsen og L. Uzarski. Inspektør: John Jørgensen.

Holbæk

Centralsygehuset:

4300 Holbæk. Tlf. (03) 43 32 01. Postg. 8 00 69 70. Overlæger: B. Skielboe, dr. med. J. la Cour Andersen, H. Becker-Andersen og Arne Nielsen (kir. afd.); P. Brun-Poulsen og Tove Wisborg (gynækologisk-obstetrisk afd.); dr. med. N. Hågensen og dr. med. Hans J. Faarvang (med. afd.); P. Hjermand (langtidsmed. afd.); Timo Klinge (pædiatrisk afd.); B. Gottschalk (neurologisk afd.); Jacob Winsløw (lungemed. afd.); Jaap Diepeveen (øre-, næse- og halsafd.); Dan la Cour og Mladen J. Ibler (anæstesiologisk afd.); Carl Krebs og Evelyn Brix Pedersen (røntgenafd.); Hans R. L. Søvsø og Poul Kjærsgaard Pedersen (psykiatrisk afd.); dr. med. T. Chr. Terkildsen (centrallaboratoriet); Henning Hornbak, Henrik Heegaard og Karen Østergaard (patolo-

gisk institut); Bent Mortensen og Marianne Dalgas (fysiurgisk afd.); K. K. Dreisler (konsulent i løjensygdomme). Sygehusadministrator, cand. polit. Finn Casperen. Sygehusinspektør: G. Nielsen.

Holstebro

Centralsygehuset, 7500 Holstebro tlf. (07) 42 25 00. Omstilling til samtlige afdelinger. Overlæger (parenkymkirurg. afd.): Per Juul Martiny og P. Overgaard Christensen. Overlæger (gyn.-obst. afd.): H. J. Koed og E. Guttorm. Overlæger (ortopædkirurg. afd.): A. Øster, dr. med. Erik Andreasen og Erik Hørlyck. Overlæger (med. afd.): Dr. med. L. H. Hagerup, Th. Otto Iversen og Niels A. Larsen. Overlæger (røntgen afd.): Dr. med. Howard Nielsen og Troels Grymner og M. Stenfeldt Mathiasen. Overlæger (narkoseafdelingen): Leslie Kier, Poul Elkjær og Mogens R. Brandt. Overlæge (psyk. afd.): Bent Møller-Christensen. Overlæger (fysiurgisk afd.): Else Tophøj og V. Mørch Andreasen. Overlæge (centrallab.): W. Hanghøj-Petersen. Overlæge (lungemed. afd.): Hans V. Lautrup og Benedicte Strunge. Overlæge (øre-, næse- og halsafd.): Finn Rasmussen og Leo K. Winther. Overlæge (neuafd.): Peter Berggreen og C. Echardt Møller. Overlæger (patol. afd.): M. Vetner og Claus Fenger. Sygehusdirektør: Cand. jur. Ole Thomsen. Sygehusinspektør: Henning Petersen.

Hornbæk

Rigshospitalet, fysiurgisk hospital,

3100 Hornbæk

Overlæge: Johannes Friis. Fg. hospitalsinspektør: K. B. Nielsen.

Hornslet

Hornslet efterbehandlingsafdeling

Tingvej 22, 8543 Hornslet

Tlf. (06) 99 45 22

Indlæggelse gennem Centralsygehuset i Randers.

Forstander: A. Aaby.

Hornsyld

Sygehus

(efterbehandlingsafdeling), 8783 Hornsyld, tlf. (05) 68 70 66, postkonto 5 00 51 91. Overlæge: Fl. Pallesen, tlf. (05) 68 73 76. Sygehusinspektør: S. Fastrup, tlf. (05) 68 70 12.

Horsens

Horsens sygehus:

Sundvej 32, 8700 Horsens, tlf. (05) 62 44 44. Omstilling til læger, kontorer, afdelinger, m.v. Kontortid: Mandag—fredag 8.00—16.00. Information: Døgnbetjening. Administration: Sygehusadministrator Jørgen Helmann, kontorchef Per Klausen. Overlæger: O. Birn, J. Temler, P. Tønnesen og M. Christiansen, kirurgisk afd. Niels Frost og J. Schultz,

anæsthesi-afd. P. Strunge og J. Ersbak, med. afd. H. Jessen og F. Hassing-Nielsen, gyn./obstetr. afd. J. Schambye og J. Chr. Møller, radiologisk afd. Jacob Christensen, centrallab. K. Nymgård, M. Aggernæs, E. Hohwy, psyk. afd. Overlæge (vakant), fysiurgisk afd. Besøgstid: Alle dage 14.30-16.30 og 18-20. Børneafd.: Alle ugens dage kl. 9.00-19.00.

Hvidbjerg

Amtssygehuset:
7790 Hvidbjerg Thy, tlf. (07) 87 11 30.
Sygehuslæge: Asger Lauridsen.

Høng

Sygehuset i Sæby:
4270 Høng, tlf. (03) 55 27 24. Overlæge:
..... Forstanderinde Kirsten Møller Hansen.
Lokal administration: Fuldmægtig E. Hansen.
Inspektør: F. F. Jensen, Kalundborg sygehus.

Hørsholm

Amtssygehuset:
2970 Hørsholm, tlf. (02) 86 18 00, postkonto 5 0031 99. Kirurgisk afd.: Overlæge, dr. med. Arthur Hahn-Pedersen, overlæge Lelf Helge Salmonsens og overlæge Svend Juul Jørgensen. Medicinsk afd.: Overlæge, dr. med. Erik Moltke. Røntgenafd.: Overlæge Peter Diepeveen, overlæge, dr. med. Jørgen Bojsen-Møller. Anæsthesiafd.: Overlæge Klaus Køllicker, overlæge Aksel Hansen. Sygehusinspektør: K. H. Jakobsen.

Juelsminde

Jysk nervesanatorium Vejlefyord
Sanatorievej 26, 7100 Vejle, tlf. (05) 89 72 22. Overlæger: Thor Narvestad, Nils Møller, Monika Petersen og Frits Schjøtt.
Forstanderinde: Magda Andersen.
Inspektør: Viggo Asbirk.

Kalundborg

Kalundborg sygehus:
4400 Kalundborg, tlf. (03) 51 10 01 m. omstill. til overlæger, læger, inspektør og samtl. afdelinger. Overlæger: Kir. afd.: Ib Fenger Bache, Roald Nielsen. Med. afd.: Dr. med. Franz Heintzelmann, dr. med. Ib Lindbjerg. Radiologisk afd.: Børge Movild og Kjeld Kürstein Jensen. Anæsthesiologisk afd.: Helge Petersen, Jørn Juul. Inspektør: F. F. Jensen. Kontorchef: B. Kollind Hansen. Forstanderinde: K. Broberg.

Kysthospitalet:

Refsnæs, 4400 Kalundborg, tlf. (03) 51 09 09. Overlæger: Dr. med. Hans Bohr (ortopæd. afd.). Professor, dr.

med. B. Zachau-Christiansen (kst.) (pædiatrisk afd.). Inspektør: C. Bruun, Refsnæs. Direktion: Kjeld Gleerup og P. S. Lauridsen, begge Rigshospitalet.

Kerteminde

Kerteminde sygehus:
5300 Kerteminde, tlf. (09) 32 11 02. Sygehuslæge: Bjørn Richard Olsen. Sygehusinspektør: Erik Smedegård, Nyborg sygehus.

Kjellerup

Kjellerup sygehus:
8620 Kjellerup, tlf. (06) 88 13 00, omstill. til samtl. afd. Administration. Sygehusinspektør Anker Jensen. Kir. afd.: Overlægerne P. B. Søholt og Oluf Ginnerup. Anæsthesiafd.: Overlæge N. E. Møller. Med. afd.: Overlægerne Poul Erik Skov og R. Grahl-Madsen. Røntgenafd.: Overlæge Fl. Buntzen. Centrallab.: Overlæge Lelf Kramer Jakobsen.

Kolding

Kolding sygehus:
6000 Kolding, tlf. (05) 53 32 22. Omstill. til alle afd. og kontorer). Kontortid 8-16. Administration: Direktør Ib Lundorff Jensen og kontorchef Hans J. Pedersen. Lægechefer: Karen Åstrøm og Mogens Asklund (med. afd.), dr. med. J. Chr. Højensgård, Mogens Andersen og Erik Gravgaard (organkirurg. afd.), Cecil W. B. Fagan, Kn. A. Bennike og K. Wisborg (narkoseafd.), dr. med. Claus Gad, Torsten Sørensen og Ernst Hasch (gyn. obstr. afd.), dr. med. K. Nøkkentved, E. Galtung og N. Marcher (røntgenafd.), dr. med. O. Mune og J. Chr. Juel (fys. afd.), Finn Erlin Larsen (øjenafd.), V. Mouritzen, W. Bust Nielsen og Fl. Jørgensen (ortopæd.-kirurg. afd.), N. Hobolth og E. Nathan (pæd. afd.), J. Rasmussen (centrallab.), Henning Byrial Marstal, J. Heshe og Vagn Kristensen (psyk. afd.), sygehusapoteker S. Svoboda.

Korsør

Korsør sygehus, 4220 Korsør, (langtidsmedicinsk afdeling), tlf. (03) 57 07 17. Administration: Sygehusdirektør Aage Poulsen, Centralsygehuset i Slagelse. Overlæge: Michael Christensen.

København

Rigshospitalet:
Blegdamsvej 8, 2100 Kbh. Ø, og Tagensvej 18, 2200 Kbh. N, tlf. (01) 30 66 33 og (01) 39 66 33.
Hans Knudsens Plads 3, 2100 Kbh. Ø, tlf. (01) 29 39 49. (Ortopædisk Hosp.) Pr. 1/1 1978 er Ortopædisk Hospital med tilhørende ambulatorium samt

klinik for cerebral parese og børneurologi med tilhørende børnehospital overført til staten og henhørende under Rigshospitalet.

Pr. 1/1-80 er Fysiurgisk Hospital i Hornbæk samt pr. 1/1-81 FinsenInstitutet overført til staten henrørende under Rigshospitalet.

(Se Hornbæk, Fysiurgisk Hospital og København, FinsenInstitutet.)

Patientkontoret, Blegdamsvej 9: Hverdag 8-16, søn- og helligdage 9-13. Patientkontoret, Tagensvej 18:

Mand.-fred. 8-16, lørd. 8-13. Kasserert.: Mand.—fred. 9,30—13,30. Lønningskt.: Mand.—fred. 8—13,30. Øvrige administrationskontorer mand.—fred. 8—16. Direktion: Kjeld Gleerup.

— Kontorchefer: Egon Persson og Jørn Groule. Inspektører: H. Steen Petersen, forretningsfører for byggeudvalget, P. Frederiksen. Indkøbschef: Kenty Arne Odsgard. Forvaltere: Frede Brix og Jens Kloster. Rengøringschef: P. V. Larsen. Regnskabschef: Erik Fredenhardt.

Leder af dataafdelingen: Poul Erik Jensen. Statistiker: Jørgen Nyboe. Overingeniør: Aksel Mygind. Leder af sikkerhedstjenesten: Flemming Rasmov Dyrnrose. Overmaskinmester: Poul Ejler Hansen. Forstanderinde for sygeplejen: Ruth Ellesgaard. Forstanderinde for sygeplejeskolen: Else Mahr-Olsen (afsk. pr. 28/2-81). Forstanderinde for jordemoder-skolen: Bente Zebitz. Hospitalspræster: Axel Johs. Jacobsen og Gudrun Sneppen.

Overlæger: Professor, dr. med. Niels Tygstrup, prof., dr. med. Sven-Aage Kiiilmann, dr. med. Jørgen Boye Nielsen, Leo Ranek (med. afd. A). Prof., dr. med. A. Tybjerg Hansen, dr. med. Johan Georg, dr. med. Knud Henning Olesen, dr. med. Erik Sandøe, dr. med. Ebbe Arnfred, Alf Wennevoild (med. afd. B). Prof., dr. med. Mogens Andreassen (afsk. pr. 31/7-81), dr. med. Kaj Fischerman, dr. med. Ole Vagn Nielsen (kir. afd. C). Prof., dr. med. Flemming Lund, dr. med. Hans Christian Engell, dr. med. Hans Jørgen Buchardt Hansen, dr. med. Jørgen Kvist Kristensen (kir. afd. D). Prof., dr. med. Ellif Gregersen, dr. med. Jens Edmund, dr. med. Hans Henrik Seedorff, dr. med. Viggo Dreyer, Svend Vedel Kessing (øjen-afd. E).

Prof., dr. med. Harald Kristian Kristensen, dr. med. Kaj Zilstorff, dr. med. Knud Anker Thomsen, dr. med. Knud Steffen Terkildsen, dr. med. Nils Henning Buch, dr. med. Martin Balslev Jørgensen (øre-, næse-, hals-afd. F). Prof., dr. med. Johs. Melchior, prof., dr. med. Bengt Zachau-Christiansen, dr. med. Erik Rysning, dr. med. Niels Jacob Brandt, dr. med. Henrik Hertz, Knud Wilken-Jensen, Minna Yssing, dr. med. Sven Brandt

(børneafd. G). Knud Mauritzen, dr. med. Ole Henrik Nielsen (børnekir. afd. GK).

Prof., dr. med. Bent Friis-Hansen (neonatalafd. GN). Dr. med. Erik Hjalmar Larsen, Jørgen Kjelbye (børneortopædkir. afd. GU). Prof., dr. med. Gustav Asboe-Hansen, Takasi Kobayasi, Else Svejgaard, Susanne Ullman (afd. H, hud- og køns-sygdomme). S. O. Siemssen (kæbekir. afd. K). Prof., dr. med. Erik Skin-høj (p.t. oriøv), Olaf Bjarne Paulsen, dr. med. Ellil Trolle (neuro-med. afd. N). Prof., dr. med. John Riishede, Kjeld Per Værnet, Flemming Ott Gjerris, Knud Aage Harmsen (neurokir. afd. NK). Prof., dr. med. Villars Lunn (afsk. pr. 30/6-81), prof. dr. med. Ole Rafaelsen, Tom Gert Bolwig, dr. med. Helge Preben Hertoft (psyk. afd. O). Gorm Thor Odden Petersen (militærpsyk. afd. OF). Prof., dr. med. Kai Tolstrup, dr. med. Vibeke Dahl (børnepsyk. afd. OB). Prof., dr. med. Jørn Hess Thyssen, dr. med. Stig Jarnum, dr. med. Jørgen Ladefoged (med. afd. P). Prof., dr. med. Hans Rahbek Sørensen, Inge Haugdahl Rygg, dr. med. Claus Jessen, Poul Lauridsen (kir. afd. R).

Prof., dr. med. Elvin Hasner, dr. med. Knud Lockwood (kir. afd. RE). Dr. med. Michael Pers, Sandor Medgyesi (plastikkir. afd. S). Prof., dr. med. et phil. Eigil Snorrason (fyslurg. afd. T). Prof., dr. med. Carl Christian Arnoldi, dr. med. Bent Erik Ebskov, Rudolf Karl Lemperg (ortopædkir. afd. U). Prof., dr. med. Dyre Trolle, prof., dr. med. Mogens Osler, prof., dr. med. John Philip. Johs. Ernst Bock, Lars Mølsted Pedersen, dr. med. Jørgen Starup, Jens Bang (føde- og gynækolog. afd. Y). Prof., dr. odont. Jens Jørgen Pindborg, prof., dr. odont. Erik Hjorting-Hansen (afd. Z, tand-, mund- og kæbesyg.). Prof., dr. med. Gunnar Bendixen, Vagn Andersen, dr. med. Bent Weeke (med. afd. TA). Dr. med. Erhard Winge Flensborg (børneafd. TG).

Prof., dr. med. Johan Viggo Faber, Poul Effersee, Ove Jessen (epidemi-afd. M). Prof., dr. med. Eigill Hvidberg (klin. farmakolog, afd.). Dr. med. Verner Trojaborg (neurofysiolog. lab.). Hans-Henrik Jacobsen, Jack Lester (neuroradiolog. afd.). Prof., dr. med. Gregers Thomsen, dr. med. Henning Gösta Davidsen, Henrik Utke Schløler, dr. med. Jørgen Jensen, Fritz Efsen (radiologisk afd.).

Dr. med. Troels Munkner, Sven Sølvsten Sørensen (nuclearmed. afd.). Dr. med. Finn Gyntelberg (arbejdsmedicinsk klinik). Prof. dr. med. Ole Secher, Chr. Thorshauge, (afsk. pr. 28/2-81), dr. med. Jørgen Ro-

sen, Alvíto C. J. R. Fernandes, Erik Jacobsen, Mogens Lunding, Henning Sund Kristensen, Per Skovsted, Grete Buchmann (anæsthesiafd.). Kjeld Jørgensen, dr. med. Knud Kjeldsen (klinisk-kemisk afd. CL).
 Dr. med. Henrik Olesen (klinisk-kemisk afd. ML).
 (klinisk mikrobiologisk afd.). Prof., dr. med. Erik Frelesleben, Arne Svejgaard, Henning Richardt Sørensen (blodbank og blodtypeserol. afd.). Prof., dr. med. Torben Schlødt, prof., dr. med. Jacob Ibsen Vlsfeldt, dr. med. Henning Jørn Jensen, Inge Tygstrup og dr. med. Ole Frøkjær Thomsen (afd. for patologi). Apoteker: Prof., cand. pharm. Vagn Gaunø Jensen. Rigshospitalet, Ortopædisk hospital: Overlæger: Dr. med. Jørgen Saugmann Jensen, August Halborg Sørensen (ortopæd.-kir. afd. ØK). Dr. med. Andreas Weilby, Flemming Holst-Nielsen (håndkir. afd.). Bodil Eskesen (fysiurg. afd. ØT). Dr. med. Lars Jacobsen, dr. med. Erik Rostgaard Christensen (radiolog. afd. ØX). Dr. med. Sven Brandt (Klinik for cerebral parese og børneurologi). Kst. inspektør: Ole Schledermann. Forstanderinde for sygeplejen: Ulla Windfeld.

Direktoratet for Københavns Kommunes Hospitalsvæsen:

Carl Nielsens Allé 9, 2100 Kbh. Ø, tlf. (01) 29 01 00 (8.15—18.15, lørd. lukket). Hospitalsdir.: Cand. jur. Poul Stengaard Hansen. Vicedirektører: C. Mørch Petersen og Jørgen Funder. Kontorchefer: O. Kamp Nielsen, A. Braarvig, E. Rosenkrantz-Thell, B. Gurlev, Helge Mortensen, Finn Rostgaard Christensen, Harry Jensen, Kaj Nielsen og Inger Hansen. Vicekontorchefer: P. A. Nørner, Ib S. Mikkelsen og Kurt Jensen.

Bispebjerg Hospital:

2400 Kbh. NV, (01) 81 12 50*, omstilling til samtlige afdelinger. Administration: Hospitalsinsp. cand. jur. H. C. Orup. Kontorchef Paul Andersen. Afdelinger: Overlæge ved med. afd. B: Overlæge K. Kjerulf, med. afd. C: Dr. med. S. Gjørup, urologisk afd. D: Prof., dr. med. J. Christoffersen, psykiatrisk afd. E: Andrej Myschetsky, kir. afd. F: Dr. med. M. Sprechler, genoptræningsafd. H. Dr. med. Lone Gjørup, børnepsykiatrisk afd. I: Helle Effersøe, gynækologisk afd. K: Dr. med. N. C. Nielsen, thoraxkir. afd. L: Dr. med. Th. Castberg, kir. afd. M: Prof., dr. med. P. Sager, neuromed. afd. N: O. Thage, øre-, næse og halsafd. O: J. Worsøe-Petersen, lungemedicinsk afd. P: Dr.

med. Kaj Vlskum, anæstesiologisk afd. R: M. S. Christensen. Afd. U: Tove Aarkrog. Klinikker m. m.: Overlæge ved Røntgenafd. I: K. Feldt-Rasmussen, Røntgenafd. II: Jørgen Hoffmann, Blodbanken: Overlæge C. Mygind Sørensen, Patologisk Institut: Overlæge Aage Johansen. Klinisk-kemisk afd.: Prof., dr. med. Per Lous. Klinisk-fysiologisk afd.: Dr. med. Niels Lassen, Fysiurgisk afd.: Dr. med. Lone Gjørup. Tandlæge L. Marvitz. Hospitalsapoteker Knud Garup. Forstanderinde ved sygeplejen: Ellen M. Christensen. Forstanderinde ved sygeplejeskolen: G. Lindegård.

Børnehospitalet på Fuglebakken: Drosselvej 57, 2000 Kbh. F. tlf. (01) 34 68 01. Overlæger: Dr. med. Erik Terslev og Birgit Peltersen.

Ambulatorium og optagelse:

Solsortvej 46, 2000 F. tlf. (01) 34 88 01. Endokrinklinik. Allergologisk klinik: Overlæge Robert Wichmann. Inspektør:

Hvidovre Hospital:

Kettegård Allé 30, 2650 Hvidovre. Tlf. (01) 47 14 11. Eksp.tid mandag—fredag kl. 9.30—15, lørdag lukket. Medicinsk blok: Overlæger: Prof. dr. med. Flemming Quaade. Ib Christiansen. Dr. med. Aage Østergaard Drivsholm. Dr. med. Erik Juhl. Prof., dr. med. Ib Lorentzen. Dr. med. Poul Halberg. Dr. med. Hans Karle. Ib Transbøl. Dr. med. Einar Krag. Klinisk-kemisk afd.: Overlæger: Prof., dr. med. Sten Müllertz. Dr. med. Poul Sixtus Thorsen. Dermato-venerologisk afd.: Overlæger: Prof., dr. med. Jørgen Søndergaard. Dr. med. Axel Perdrup (indtil 1/3-81). Erik A. Knudsen. Røntgenafd.: Overlæger: Prof., dr. med. Hans Christian Roving. Jørgen Kragh Bjerrum. Axel Fahrenkrug. Poul Stage. Neuromedicinsk afdeling: Overlæger: Prof., dr. med. Henning Pakkenberg. Dr. med. Axel Klee. Dr. med. Mogens Dam. Klinisk-fysiologisk afdeling: Overlæger: Dr. med. Kjeld Winkler. Anders Uhrenholdt. Anæsthesiologisk afd.: Overlæger: Prof. Henning Ruben. Ingrid M. Arnfred. Erland P. Hansen. Georg E. Cold. Kirurgisk gastroenterologisk afd.: Overlæger: Dr. med. Povl Madssen. Ebbe Kragelund. Dr. med. Poul Martin Christiansen. Afd. for plastikkirurgi og brandsårsbehandling: Overlæger: Prof. dr. med. Bent Sørensen. Jørgen Ebbenhøj. Dr. med. Mogens Thomsen. Patologisk Institut: Overlæger:

Prof., dr. med. Hemming Engelund Poulsen. Per Christoffersen. Knud Højgaard. Hans Oluf Lyon. Nefrologisk afd.: Overlæger: Bent Nielsen. Dr. med. Finn Preben Jørgensen. Urologisk afd.: Overlæge: Dr. med. Hans Georg Iversen. Dr. med. Hans Wolf. Dr. med. Rolf Iversen Hansen. Neurokirurgisk afd.: Overlæger: Thorkild Nørholm. Kaare Schmidt. Gunnar Thornval. Fyslurgisk afd.: Overlæger: Ole Halskov. Dr. med. Rasmus Bach Andersen Jørgen Winge. Klinisk neurofysiologisk afd.: Overlæger: Birgit Blatt Lyon. Viggo Köhl. Ortopædkirurgisk afd.: Overlæger: Dr. med. Svend Rosendahl. Knud Jørring. Niels Stephensen. Gynækologisk afd.: Overlæger: Prof., dr. med. Georg Stakemann. Dr. med. Finn Lundvall. Dr. med. Wiggo Fischer-Rasmussen. Niels J. Secher. Øre-næse-hals afd.: Overlæger: Prof., dr. med. Henning Sørensen. Dr. med. Erik K. Peltersen. Dr. med. Kristian Bak-Pedersen. Øjen afd.: Overlæger: Prof., dr. med. Mogens S. Norn. Dr. med. Svend E. Lorentzen. Dr. med. Knud E. Nørskov. Blodbankvirksomheden Hvidovre hospitals afdeling: Overlæge: Esben Dybkjær. Administrerende inspektør: Eggert Lund Andersen. Driftsinspektør: Kontorchef: Sv. Gylling. Personalechef René Aagaard. Forvalter: Kaj Pedersen (fg).

Kommunehospitalet:

Ø. Farimagsgade 5, 1399 Kbh. K, tlf. (01) 15 85 00. Patientkontoret (8-16). Overlæger: Dr. med. Hans-Eric Jensen (1. afd., kir.). Prof., dr. med. Kurt Iversen (2. afd., med.). Prof., dr. med. Flemming Raaschou (3. afd., med.). Dr. med. Bent Mackeprang (7. afd., langtidsmed.). Dr. med. Hans Werner (9. afd., kir.). Dr. med. Knud Raby (10. afd., langtidsmed.). Prof. dr. med. Bjørn Ibsen (anæst.afd.). Prof., dr. med. Francis Zachariae (centralvisitationen). Dr. med. Erling Svelle Olesen (ernæringsfysiologisk laborat.). Dr. med. Børge Sury (fyslurgisk afd.). Prof., dr. med. Sven Ancker Kvorning (klinik for hud- og kønssyg.). Dr. med. Claus Brun (klinisk kemisk afd.). Dr. med. Johannes Gormsen (koagulationslaboratoriet). Dr. med. Torben Fog (neurol. afd.). Dr. med. Jørgen Rygård (patologisk anatomisk institut). Prof. dr. med. Fini Schulsinger (psyk. afd.). Poul Anker Hjorth (røntgenklinikken). Konsulent Anders Hvidberg (øjeklinik). Dr. med. Per Permin (øre/klinik). Hospitalsapoteker: E. Dauv-Pedersen. Inspektør: M. Hafstrøm. Kontorchef: K. Kold. Forvalter: J. Wiedemann.

Rudolph Berghs Hospital:

Tietgensgade 31. 1704 Kbh. V., tlf. (01) 11 70 21, 6 lin., (kontoret 8-16, lørdag

lukket). Hospitalsinspektør M. Hafstrøm.

Sundby Hospital:

Italiensvej, 2300 Kbh. S, tlf. (01) 55 15 55. Overlæger: Dr. med. Boy Clausen (kir. afd.). Dr. med. Ole Helmer Sørensen (med. afd.). Dr. med. Gunnar Everberg (øre/afd.). Dr. med. Peer Pærregaard (børne-afd.). Jørgen Kryger (fyslurg. afd.). Jens Hornbeck Baastrup (røntgen-afd.). Dr. med. J. Weis-Fogh (klinisk kemisk afd.). Niels Guldman (anæsthesiafd.). Dr. med. Knud Erik Sjølin (pat. inst.). Inspektør: Werner Jahnsen.

Sønderbro Hospital:

Sundholmsvej 10, 2300 Kbh. S, tlf. (01) 57 51 81. Overlæger: Dr. med. P. A. Gjørup (gyn. afd.) og overlæge Kai W. Bjerre (Langtidsmedicinsk afdeling). Inspektør: W. Jahnsen.

Øresundshospitalet:

Carl Nielsens Allé 9, 2100 Kbh. Ø, tlf. (01) 29 01 00. Kontoret 8,30-16. Inspektør: O. Christiansen.

Plejehospitalet Avnstrup:

4000 Roskilde, tlf. (02) 39 60 66. Overlæge: Paul Aage Jacobsen. Inspektør: Cand. polit. G. Thomassen. Ekspeditionsskretær: Kjeld Hartnack.

Sct. Hans Hospital:

4000 Roskilde, tlf. (03) 35 77 33. Overlæge dr. med. M. Hertel Wulff (afd. A). Overlæge Per Udsen (afd. B). Overlæge Erik Brandrup (afd. C). Overlæge Finn Jørgensen (afd. D). Overlæge dr. med. Ib Munkvad (afd. E). Overlæge, (afd. F). Overlæge Paul Aage Jacobsen (afd. G). Overlæge Palle Kristjansen (afd. H). Overlæge Bendt Jensen (afd. M). Inspektør: Cand. polit. G. Thomassen. Kontorchef: P. F. Steffensen. Forvalter: V. Jeppesen. Bogholder: Per Bay Lund. Ekspeditionsskretær S. Sandgren. Ekspeditionsskretær: H. Granvig. Plejehjemmet »Stubberupgård«, tlf. (03) 62 61 16. Plejehjemmet »Holmes«, tlf. (02) 99 51 40.

Kontoret for rekonvalescenthjem og psykiatriske plejehospitaler:

Kontor: Brøndbyøstervej 160, 2650 Hvidovre, tlf. (01) 75 21 00. Inspektør: A. W. Johansson. Kontorchef: J. Mortensen. Overlæger: Eva Jørgensen, (plejehospitalet Brøndbylund), Kirsten Fotel-Andersen (plejehospitalet Ringbo), Harriet Thieme (plejehospitalet Sundbygård), Marie Eriksen (plejehospitalet Hedelund).

FlensInstituttet:

Strandboulevarden 49, 2100 Kbh. Ø, tlf. (01) 26 08 50, postkonto 7 00 28 07. Inspektører: Aage Frische og Preben J. Christoffersen.

Institutet består af følgende afd.:
 Anæsthesiafd.: Overlæge Torben Henriksen. Apoteket: Apoteker, dr. pharm. C. V. Trolle-Lassen. Central-laboratoriet: Overlæge Jens Lintrup. Dermatologisk afd.: Overlæge, dr. med. H. Brodthagen. Finslaborat.: Overlæge, prof., dr. med. M. Faber. Kl. fysiologisk afd.: Overlæge, dr. med. Niels Rossing. Klr. afd.: Overlæge, dr. med. Bent L. Sørensen. Med. afd.: Overlæge, dr. med. Nils I. Nissen. Pathologi, afd. for: Overlæge K. Hou-Jensen. Plastikkirurg. afd.:
 Radiofysisk laboratorium: Dr. Lennart Sundbom. Radiumstationen: Overlæge Sv. Walbom-Jørgensen. Røntgenagnostik-afd.: Overlæge, dr. med. Niels Bentzen. Øreambulatorium. Besøgstid: Fra kl. 14 samt efter aftale.

Sct. Josephs hospital:

Griffenfeldsgade 44, 2200 Kbh. N, tlf. (01) 39 44 86. Inspektør: Otto Christiansen.

Diakonishuset Skt. Lukas Stiftelsens hospital:

Bernstorffsvej 20, 2900 Hellerup, tlf. (01) 62 43 45, postkonto 1 00 12 72. Forstander: Pastor Gunner Tøttrup. Forstanderinde: Søster Signe Krogh. 2. præst: Bent Falk. Administrator: Gunnar Jakobsen. Overlæger: Dr. med. Odd Dietrichson, Finn Jensen, dr. med. Birthe Tidstrøm, dr. med. Johannes Thyssen. Sv. Aa. Damgaard Nielsen, Ole Hart Hansen, Jørgen C. Nielsen, Edgar Weberg.
 Narkoseoverlæger: Ole Kampmann, Benny Fagerlund. Røntgenafd.: Dr. med. C. E. Gudbjerg, Marion Wulff. Fysiurg: Overlæge Karen Rahbek. Indlæggende læger: Øjenspecialist, professor dr. med. Sigurd Ry Andersen (øjensygdomme). Overlæge, dr. med. Gunnar Everberg (øre-, næse- og halssygdomme).

Københavns amts sygehusvæsen

Sygehusdirektoratet:

Niels Andersens Vej 63, postadr. 2900 Hellerup, tlf. (01) 68 12 00. Amtssygehusdirektør, cand. jur. V. Sylvest Larsen. Hospitalsdirektør: Cand. jur. Hans Hermann. Afdelingschef: Gert Rasmussen.
 Chefingeniør: A. Jarlov.

Københavns amts sygehus i Gentofte:

Niels Andersensvej 65, 2900 Hellerup, tlf. (01) 65 12 00 med omstilling til samtlige afdelinger. Besøgstid alle dage kl. 18—19. Lørdag, søn- og helligdage tillige kl. 14.30—15.30. Forespørgsel om patienter kl. 9—10. Kontortid: Mandag-fredag kl. 8—16. Sygehusinspektør Asger Hansen, HD. Overmaskinmester K. O. Marcussen. Overlæger: Kirurgisk afd. R: Overlæge, dr. med. Erik Halkier. Kirur-

gisk afd. D: Overlæge, dr. med. T. Gertz. Kirurgisk afdeling H: Overlæge, dr. med. Frits Mathiesen. Ortopædisk afd. T1: Overlæge, dr. med. Lis Zachariae. Ortopæd.-kirurg. afd. T2: Overlæge, dr. med. Knud Jansen. Ortopæd.-kirurgisk afd. T3: Overlæge, dr. med. P. Thestrup Andersen. Gynækologisk afd G.: Overlæge Mogens Landgreen. Medicinsk afd. C: Professor, overlæge, dr. med. Age Videbæk. Medicinsk afdeling F: Overlæge, dr. med. E. Gudmand-Høyer.

Børneafdeling L: Overlæge dr. med. P. A. Krasilnikoff. Øre-næse- og halsafdeling E: Overlæge, dr. med. M. Tos. Øjenafdeling Ø: Overlæge, dr. med. P. V. Kjer. Kardiologisk afd. P: Overlæge, dr. med. P. Eskildsen. Fysiurgisk afd. U: Overlæge, dr. med. B. Strandberg. Neuromedicinsk afd. N: Overlæge dr. med. J. Worm-Petersen. Psykiatrisk afd. A: Overlæge Ebbe Linnemann. Børnepsykiatrisk afd. Q: Overlæge Hedvig Jacoby. Dermatologisk afd. K: Professor, overlæge, dr. med. Nils Hjorth. Anæsthesiafd.: Overlæge Viggo Dyrberg. Røntgenafd.: Overlæge, dr. med. Mogens Eiken.

Klinisk kemisk afd.: Overlæge, dr. med. Robert Jordal. Klinisk neurofysiologisk afd. NF: Overlæge P. Zander Olsen. Klinisk fysiologisk afd. S: Overlæge dr. med. Martin Dyrbye. Patologisk Institut: Overlæge dr. med. J. Hart Hansen. Klinisk Mikrobiologisk afd.: Overlæge dr. med. V. Frølund Thomsen, Lundtoftevej 5, 2800 Lyngby.

Apoteker: Thor Espersen, Marie-lundvej 25, 2730 Herlev.

Københavns amts sygehus i Glostrup:

Ndr. Ringvej, 2600 Glostrup, tlf. (02) 96 43 33. Besøgstid alle dag kl. 15.00—19.00. Børneafdelingen L dog alle dage kl. 14.00—19.00.

Oplysninger om patienter kun efter forudgående aftale med afdelingerne. Kontortid: Mandag-fredag kl. 9.00—15.00. Hospitalsinspektør: Cand. polit. Erik Winterø. Maskinmester: Kr. Friis. Overlæger: Kirurgisk afd. A: Ole Mogens Hansen og Henrik Vibe-Hansen. Medicinsk afdeling C: Dr. med. Per From Hansen, dr. med. Asger Pedersen, dr. med. Arne Leth. Kirurgisk afd. D: Dr. med. John Christiansen, dr. med. P. Ejby Poulsen. Øre-næse-halsafd. E: Dr. med. Steen Johnsen og Per Bonding. Medicinsk afd. F: Dr. med. Helge Worning, dr. med. Simon J. Rune. Gynækologisk-obstetrisk afd. G: Erik Naver, dr. med. Jan Weber, dr. med. A. Berget. Neurokirurgisk afd. H: Palle Taarnhøj, Henning Busch. Børneafd. L: Professor, dr. med. Jørgen Vesterdal, Svein Vestermark,

Ursin Knudsen og Knud Kastrup. Neuromedicinsk afd. N: Dr. med. Mogens Lund, Holger Pedersen. Kir. afd. T: H. Bay-Nielsen. Fysiurgisk afd. U: Dr. med. Niels V. Jarløv, Claus Helleesen, Anæsthesiafd.: B. Fl. Haxholdt, Asger Brendstrup, Kirsten Schiøler. Blodtypeserologisk afd. og blodbank: Ole Drachmann. Klinisk fysiologisk afd.: Dr. med. Jørn Giese, dr. med. Harriet Dige-Petersen. Klinisk kemisk afd.: Dr. med. Claus Christiansen. Klinisk neurofysiologisk afd.: Poul E. Hammerberg. Patologisk institut: Dr. med. Kay Schourup, Jørn Engel Møller. Røntgenafd.: Preben Ahlgren, Mogens Egeblad, dr. med. Viktor Hegedüs, Øjenklinik: Dr. med. Poul Martin Møller.

Københavns amts sygehus i Herlev:

Herlev Ringvej 75, 2730 Herlev, tlf. (02) 94 27 33.

Anæsthesiafd.: Overlæge: Professor Sophus H. Johansen. Akut modtage-afd.: Overlæge: Dr. med. Bjørn Andersen. Databehandlingsafd.: Overlæge: Dr. med. Mogens Jørgensen. Fysiurgisk afd.: Overlæge: Kjeld Sørensen. Gynækologisk/obstetriske afd.: Overlæge: Professor, dr. med. Jørgen Falck Larsen. Kirurgisk afd. (mave-tarmsygdomme): Overlæge: Professor, dr. med. Helge Baden. Kirurgisk afd. (nyre- og urinvejs-sygdomme): Overlæge: Professor, dr. med. P. A. Gammelgaard. Klinisk fysiologisk afd.: Overlæge: Dr. med. Ole Munck. Klinisk kemisk afd.: Overlæge: Professor, dr. med. O. Siggaard-Andersen. Medicinsk afd. (mave-tarmsygdomme): Overlæge: Professor, dr. med. Povl Riis. Medicinsk afd. (nyresygdomme): Overlæge: Dr. med. Hans Ellil Jørgensen. Medicinsk endokrinologisk afd.: Overlæge: Professor, dr. med. L. Korsgaard Christensen. Patologisk-anatomisk institut: Overlæge: Professor, dr. med. Finn Koch. Afd. for onkologi og radioterapi: Overlæge: Dr. med. Jørgen Rygård. Røntgen-afd.: Overlæge: Professor, dr. med. Olaf Petersen. Sygehusinspektør: Mogens R. Jensen. Administrations-afd.: Kontorchef P. Høj. Sygepleje-administration: Forstanderinde Benthe Quistgård. Driftsafdelingen: Ekspeditionsekretær Torben Nyborg. Maskinafdeling: 1. maskinmester G. Lytton.

Københavns amts sygehus Nordvang:

2600 Glostrup, tlf. (02) 98 46 22. Sygehuset kan optage 428 patienter incl. 30 børn fra Kbh's amt med undtagelse af Gentofte kommune (dog modtages også patienter fra Vangede og Dyssegård sogne). På den til sygehuset knyttede børnepsykiatriske af-

deling modtages børn fra Sjælland med undtagelse af Kbh's kommune, børn fra Lolland-Falster og Bornholm samt fra Færøerne og Grønland. Foruden de på selve sygehuset anbragte patienter kan der på Københavns Amts sygehus, Ballerup (langtidspsykiatriske sygehus) optages 320 patienter. Overlæger: Poul Chr. Baastrup, Ove Jacobsen, prof., dr. med. Mogens Møllergaard, Jens Eggsgaard og Henning Poulsen. Sygehusinspektør: Ernst Lading.

Københavns amts sygehus Sankt Elisabeth:

Hans Bogbinders Allé, 2300 Kbh. S, tlf. (01) 55 45 00 m. omstill. til samtlige afdelinger. Sygehusinspektør: L. P. Dahl-Larsen. Overlæger: Kirurgisk afd.: Dr. med. J. Balslev Jørgensen, H. Munksnæs B. Buemann. Medicinsk afd.: Dr. med. Johs. Mosbech og dr. med. Vagn Erdmann Reinicke. Anæsthesiafd.: F. Friis og Sven Nielsen. Røntgenafd.: Dr. med. Nathan Chidekel, Lotte Strandgaard. Forstanderinde Bit Tardini.

Københavns amts sygehus, lungemedicinsk afdeling:

Jægersborgvej 11, 2800 Lyngby. Besøgstid alle dage 18—19, lør., søn- & helligd. till. 14.30—15.30. Forespørgsler om patienter kun 8—9. Kontor hverd. 8—16, lør.d. lukket. Tlf. i kontortid (02) 87 34 00. Udenfor kontortid

Afd. A. 1 (02) 87 33 97

Afd. A. 2 (02) 87 38 98

Afd. B. (02) 87 33 99

Overlæger: Dr. med. Tage Fløystrup og B. Nüchel Petersen.

Hospitalsinspektør: Asger Hansen, H.D., Københavns amts sygehus, Gentofte.

Københavns amts lungeklinik

Jægersborgvej 11, 2800 Lyngby, tlf. (02) 87 34 00 er åben mandag og torsdag kl. 9—11,30 samt tirsdag kl. 16—18,30.

Københavns amts lungeklinik:

Vestegnens lungeklinik, Hvidovre Stationscenter 126, Hvidovrevej 57, 2650 Hvidovre. Tlf. (01) 47 14 22. Undersøgelse kun efter tidsbestilling. Tid bestilles daglig 8—12, lørdag lukket, tlf. (01) 47 11 22. Afd. for gruppeundersøgelser: Tlf. (01) 47 16 22.

Køge

Amtssygehuset:

4600 Køge, tlf. (03) 65 15 00 (flere led.). Kir. overlæger: Ib Grewald, Jørgen Kunov; med. overlæge:

dr. med. A. Lindahl, ass. overlæge Kjeld Garde. Røntgenoverlæge: P. Birger Nielsen, anæsthesioverlæge Johannes Petersen, sygehusinspektør: G. Kofod. Besøgstid: kl. 15—18 og 19—19,30.

Lemvig

Amtssygehuset:

7620 Lemvig, tlf. (07) 82 11 88. Kirurgisk overlæge: Carsten F. Levinsen. Medicinsk overlæge: Henrik Ravn, Sygehusinspektør: V. Dambak.

Lyngby

Københavns amts lungeklinik:

Se under Københavns amts sygehusvæsen.

Løgstør

Løgstør efterbehandlingssygehus, 9670 Løgstør

Tlf. (08) 67 16 44. Læger: Kirurgiske og medicinske overlæger, Farsø sygehus. Administration: Inspektør G. Lauridsen, Farsø Sygehus, tlf. (08) 63 14 77.

Maribo

Amtssygehuset:

Sdr. Boulevard 84, 4930 Maribo, tlf. (03) 88 08 99, postgiro 5 51 67 14. Kirurgisk afd.: Overlæger Jørgen Glenert og Leif Holbraad. Medicinsk afd.: Overlæge Mogens Hilden. Røntgenafd.: Overlæge Inge Møller. Narkoseafd.: Overlæge Im. Bitsch-Larsen. Sygehusadministrator Ivan Svare.

Rekonvalescenthjemmet:

Sdr. Boulevard 82 B, 4930 Maribo, tlf. (03) 88 29 70. Administration: Sygehusadministrator Ivan Svare. Bestyrer: Tove Lund.

Middelfart

Middelfart Sygehus:

5500 Middelfart. Kontoret tlf. (09) 41 00 49. Omstilling til samtlige afdelinger og vagthavende læge. Kir. afd.: Overlæge dr. med. August Hagen og overlæge Mouritz Tarp. Anæsthesiafdeling: Overlæge Birte Jørgensen og overlæge Ell Heering. Med. afd.: Overlæge dr. med. Henning Letman og overlæge Mogens Felsby. Radiologisk afd.: Overlæge Cecil Villaume og overlæge Mogens Brunn. Sygehusinspektør: Sv. Jensen.

Psykiatrisk afdeling, Brovejen 213, 5500 Middelfart, tlf. (09) 41 21 21. Afdelingen kan optage 530 patienter (266 kvinder og 264 mænd) og 87 dagpatienter fra Fyns amtskommune, Vejle amtskommune med undtagelse af Brædstrup, Gedved, Horsens, Kolding, Lunderskov og Vamdrup kommuner. Foruden de på selve hospitalet anbragte patienter kan der opta-

ges 92 kvinder på Hvedholm plejehjem. Overlæger: Ejner Frederik Larsen og Claes Flach. Sygehusinspektør: Thomas Kjeld Møller-Nielsen. Viceinspektør: Aage Jensen.

Dronning Alexandrines

Gigtsanatorium:

Adlerhusvej 28, 5500 Middelfart, tlf. (09) 41 10 80. Sengeantal: 32. Forstander Alice Viby Jensen. Tilsynsførende læge: Overlæge dr. med. Ole Mune (ejes og drives af Rigsforeningen til Gigtens Bekæmpelse, S. Strandstræde 19, 1255 København K).

Nakskov

Amtssygehuset:

Hoskiersvej, 4900 Nakskov, tlf. (03) 92 14 66 med omst. til samtl. afd. Kir. afd.: Overlæge Jokum Wlelandt og overlæge Jørgen Østberg. Medicinsk afd.: Overlæge, dr. med. H. Stürup. Anæsthesiologisk afd.: Overlæge B. Tråff og overlæge Helen Pedersen. Røntgenafd.: Overlæge Bent Ladehoff. Inspektør: K. E. Olsen.

Nekse

Nekse Sygehus:

3730 Nekse, tlf. (03) 99 20 04. Overlæge: Dr. N. O. Madsen.

Nibe

Nibe Sygehus, 9240 Nibe

Tlf. (08) 35 15 11. Overlæge: H. K. Rømer. Administration: Inspektør G. Lauridsen, Farsø Sygehus, tlf. (08) 63 14 77. Daglig leder: Fuldmægtig Preben Christensen.

Nyborg

Nyborg Sygehus:

Vestergade 17, 5800 Nyborg, tlf. (09) *31 21 31, omstilling til alle afdelinger og lægebølgger. Overlæge dr. med. Palle Sønder (kir. afd.), overlæge Aksel Eegholm (kir. afd.), overlæge Gunnar Søndergaard (med. afd.), overlæge Bent Blicher (radiolog. afd.), overlæge Harry Rask (anæsthesiolog. afd.). Inspektør: Erik Smedegaard. Forstanderinde: Karen Laursen.

Nykøbing F

Centralsygehuset, 4800 Nykøbing F

Tlf. (03) 85 30 33 med omst. til samtl. afdelinger. Kirurgisk afd. med skadestue og ambulatorium: Overlægerne, dr. med. Ove Noring, dr. med. Henning Paaby og Jens Ole Poulsen. Gynækolog-obstetriske afd.: Overlægerne dr. med. K. J. Alling Møller og Heinrich Rebbe. Narkose og recoveryafdeling: Overlægerne Daniel Benveniste og Jens-Erik Poul Pedersen. Medicinsk afdeling: Overlægerne dr. med. Erik Henriksen og dr. med.

Bent Halver og Bernard Enk. Neuro-
medic. afdeling: Overlæge Jørgen
Wendelboe. Børneafdeling: Overlæ-
gerne Jørn Møller og Henrik Haase.
Øre-, næse- og halsafdeling: Over-
læge, dr. med. Bent Krarup og Ivan
Schewitsch. Øjenafdeling: Overlæge
dr. med. Erik Westerlund.
Centrallaboratorium: Overlæge dr.
med. Vagn Schmidt. Radiologisk af-
deling: Overlægerne Vagn Westergaard-
Nielsen og Henrik Schmidt.
Fysiurgisk afd.: Overlæge dr. med.
Knud Mose. Patologisk afd.: Over-
lægerne Paul Poll og Jytte Elise Ibsen.
Odontolog: Hospitalstandlæge
Ole Jølst. Administration: Sygehus-
inspektør Palle Michelsen.

Nykøbing M

Sygehuset:

7900 Nykøbing M., tlf. (07) 72 12 33
(5 ledn. med omstill. til samtlige
læger og afd. samt inspektøren).
Kirurgisk afd.: Overlæger: A. Tou-
borg-Jensen og N. Nøhr. Medicinsk
afd.: Overlæger: Dr. med. P.
Aagaard Poulsen og Jens Thygesen.
Røntgenafd.: Overlæge C. Gunvald.
Narkoseafd.: Overlæge: E. Dalsgaard
Larsen. Inspektør: P. Mariussen.

Plejehjemmet Strandgården:

Fyrvej 65, 7900 Nykøbing M., tlf.
(07) 72 17 44 med omstill. til forstan-
der J. Vestergaard Høvighoff.

Nykøbing Sjælland

Nykøbing Sjælland Sygehus,

4500 Nykøbing Sj.

Tlf. (03) 41 12 00, omstilling til over-
læge, inspektør og samtl. afdelinger.
Overlæge, dr. med. H. Svane,
sygehuslæge A. Faarstof, sygehus-
læge O. Gundtoft, sygehuslæge R.
Kisku. Inspektør: K. Antonsen.

Amtshospitalet i Nykøbing Sj.

(psykiatrisk hospital)

Egebjergvej 106

4500 Nykøbing Sj. Tlf. (03) 41 14 14
(hele døgn). Kontortid: Mandag til
fredag kl. 0—16. Landområde: Fre-
deriksborg amt. Urolige patienter:
Hele amtet. Rolige patienter: Den del
af Frederiksborg amt, der ikke betjenes
af de psykiatriske afd. ved FAC,
Hillerød. Vestsjællands amt: Trund-
holm, Nykøbing-Rørvig, Dragsholm,
Holbæk, Svinninge, Bjergsted, Ka-
lundborg, Hvidebæk, Gørlev, Høng,
Dianalund, Tornved, Jernløse, Tøl-
løse og Stenlille kommuner. Senge-
antal: I alt 590.

Mandshospital: Overlæger: Dr. med.
Aage Kirkegaard, Schack Røntorp
og Arne Nørgaard, sengeantal: 169
(disponible). Kvindehospital: Over-
læger: Leo Jensen, Tage Lyager og
Torkel Rinder Bollerup, sengeantal:
245 (disponible). Til begge afd. er
knyttet en blandet afd.: Overlæge

Ole Sørensen. Retspsykiatrisk afde-
ling: Overlæge Toni Haugen og over-
læge Kezia Galatius, sengeantal: 33
(fra medio 1901: 46). Indlæggelse til
den til sidstnævnte afdeling knyttede
sikringsanstalt, der er beregnet til 17
(fra medio 1981: 30) farlige, sindssyge,
mandlige patienter, finder sted gen-
nem justitsministeriet eller ved dom.
Hospitalsinspektør: Knud Antonsen.

Næstved

Centralsygehuset, 4700 Næstved

Tlf. (03) 72 14 01. Administration: Di-
rektor Kaj Pedersen og kst. kon-
torchef H. P. Probst. Overlæger:
Dr. med. Ole Iversen og Egon Lar-
sen (parenkym-kir. afd.). Dr. med.
Jørgen Falkenberg, Ejlf Bækklund
Olesen og Svend Riemer (orto-
pæd.-kir. afd.). Dr. med. Per Lange
og Carl Eli Oisen (gynækologisk-ob-
stetriske afd.). Anders Bruun Laur-
sen og Bent Glissof (øjenafd.). Dr.
med. Carsten M. Smidt og Bendt
Kløft (øre-, næse- og halsafd.). Dr.
med. Sten Madsen, Peter Christian-
sen og Frede Juhl (med. afd.). Lefl
Nyfos (fysurgisk afd.). Dr. med.
Olaf Steinicke (pædiatrisk afd.).
Vagn Dahl (neuromed. afd.). Erik
Brauer og Bent Frijs-Madsen.
(Langtidsmed. afd.). Sven Rasmus-
sen (psykiatrisk afd.). Tove Hjorth,
Oluf Myhre og Susanne Reiter (røn-
tgenafd.). Jørgen Bay, Anne M. Hol-
ten Jensen og Hans Martin Hansen
(anæsthesiologisk afd.). Per J. Knud-
sen (centrallab. og blodbank). Kaare
Bruzellius, Per Møller Nielsen og
Bente Sikjær (patologisk afd.).

Nørresundby

(Se Aalborg)

Odder

Amtssygehuset:

8300 Odder, tlf. (06) 54 08 88 m. om-
still. Overlæger: Flemming Welle
kir. afd.), P. Cort Madsen (kir. afd.).
Bjørn Nordenloft (med. afd.), P.
Lomholt (med. afd.). Kirsten Mikkelsen,
Poul Ole Eriksen (røntgen afd.).
Torjus Skajaa (anæsthesi afd.), N.
Rajani (anæsthesi afd.). Sygehusin-
spektor: G. Offersen, tlf. (06) 54 08 96.

Århus amts plejehjem

for kronisk syge:

8300 Odder, tlf. (06) 54 04 53. 52 plad-
ser. Overlæge: Bjørn Nordentoft.
Administration: Sygehusinspektør G.
Offersen.

Odense

Odense Sygehus:

Administration: Sdr. Boulevard 29,
tlf., (09) 11 33 33 og (09) 13 33 33. Syge-
husadministrator Ib Oisen, sygehus-
inspektør Th. Bolwinkel. (Omstilling

til alle afdelinger). Kontortid: Man.-fre. 8-15,30. Kirurgisk afd. A: Overlæge, dr. med. Eskil Thybo og overlæge, dr. med. Hans Gert Melchior Nissen. Medicinsk afdeling B: Overlæger: Dr. med. Johannes Stræde Nielsen, professor, dr. med. Bent Harvald, dr. med. Torben Haghfelt og dr. med. B. Lyager Nielsen. Medicinsk (herunder epidemisk) afd. C, Bjergegade 15: Overlæge, dr. med. Paul Horstmann. Gynækologisk-obstetrisk afdeling D: herunder gynækologisk ambulatorium og obstetrisk ambulatorium og afd. D7, Albanigade 23. Overlæger: Jens J. Jacobsen og professor, dr. med. Karl Kristoffersen, dr. med. G. Thomsen Pedersen og Mogens Kern Hansen. Øjenafd. E: Overlæge dr. med. Kresten Work, professor, dr. med. Ernst Goldschmidt og overlæge Svend Faurschou Jensen. Øre-, næse- og halsafd. F: Overlæge, dr. med. Poul Stoksted, overlæge Torben Brask og overlæge, dr. med. Karsten Ejning Jørgensen. Fysiurgisk afd. G: Overlæger: Kirsten Dam, Frantz Ole Petersen, Glen Gorm Rasmussen og Peter Helby Petersen. Ambulatorium (afd. G), Skt. Anne Plads. Børneafd. H: Sdr. Boulevard: Overlæge, professor, dr. med. Poul Kildeberg, overlæge Hans Jørgen Andersen og overlæge Jens Kamper. Dermato-venerologisk afd. I: Overlæge, professor, dr. med. Henning Schmidt og overlæge Flemming Øjvind Brandrup, Kirurgisk afd. K: Overkirurger: Professor, dr. med. Daniel Andersen, overkirurg, dr. med. Ole Kronborg, overlæge, dr. med. Mogens Blichert-Toft og dr. med. C. M. Madsen. Lungemedicinsk afd. L: Overlæge Otto Davidsen og overlæge Gunner Pallisgård.

Medicinsk afd. M: Hjallesevej 47: Overlæger: Dr. med. Erik F. Mogensen og dr. med. Jørgen Jacobsen. Neuromedicinsk afd. N: Overlæger: Professor, dr. med. Erik Hansen, dr. med. Erna Mariane Enevoldsen og Jørgen Ewald. Ortopæd.-kirurgisk afd. O: Overlæger: Dr. med. K. Harry Sørensen, dr. med. Espen Berntsen og William V. Damholt. Psykiatrisk afd. P: Overlæger: Professor, dr. med. Niels Juel-Nielsen, dr. med. Knud Jensen, Ulf Vaag, Kjeld Fruensgaard, Per Kragh-Sørensen og Jytte Flach.

Børnepsykiatrisk afd.: Overlæge Kirsten Hørdler. Geriatrisk afd. Q, Albanigade 23 A: Overlæge Jørgen Worm, overlæge Jørgen Beck-Nielsen. Afdeling R. afd. for Onkologi og Radioterapi, herunder stråleterapi, ambulans radiumbehandling og konsultation: Overlæger: Hans Brincker, Eiler Lambrechtsen, Tage Skov Jensen, Kamma Bertelsen og

Poul Büchler Frederiksen. Gastroenterologisk afd. S: Overlæge, dr. med. Kurt Birger Jensen og overlæge dr. med. Jørgen Rask Madsen. Thoraxkirurgisk afd. T: Overkirurg Valborg Svendsen, overkirurg, dr. med. Poul Alstrup og overlæge Frank Axelsen.

Neurokirurgisk afd. U: Overlæger: Jørn Overgaard, E. Marcusen, Jens Peter Haase og Benny V. Jepsen. Anæstesiologisk afdeling V: Overlæger: Professor, dr. med. Søren Jørgensen, Ase Hjorth, Tage Rosendahl, Knud Henning Sestoft, Arne Bøgh og Dag Berger Stokke.

Nefrologisk afdeling Y. Hjallesvej 47, dialyseafsnit Sdr. Boulevard: Overlæge, professor, dr. med. E. Kemp, overlæge, dr. med. Fritz Bangsgaard Pedersen og overlæge, dr. med. Svend Birkeland. Plastikkirurgisk afd. Z: Overlæge, dr. med. Henrik Poulsen, overlæge Jørgen Pless og overlæge Knud Vilhelm Hall. Ortopædisk-kirurgisk afd. Ø: Overkirurg, dr. med. Erik Løssl Nordentoft, overlæge, dr. med. Troels Barfred. Røntgendiagnostik afd.: Overlæger: Poul Erik Andersen, Erik Langebæk, Uffe Dyreborg, Henning Bech, Tove Jagt og Erich Deichgraeber. Arbejdsmedicinsk klinik: Overlæge Poul Viskum. Radiolog. afd., Hjallesvej 47, Odense. Overlæge: P. Damgaard-Mørch. Klinik Kemisk afd. (Centrallab.): Overlæger: Dr. med. Mogens Hørdler, dr. med. John W. Date og dr. med. Palle Wang. Klinisk-fysiologisk afd.: Overlæge, dr. med. Jørgen Fabricius, Blodbank: Overlæge, dr. med. Georg Munk-Andersen og overlæge Hans Diederichsen.

Patologisk Institut: Overlæge, dr. med. Jørgen Ringsted, overlæge Claus Lund, overlæge Henrik Klær, overlæge, dr. med. Ester Hage, professor, dr. med. Hans Ewald Christensen, overlæge Niels Kristoffer Jensen og overlæge Henrik Starklint. Audiologisk afdeling: Overlæge, dr. med. Bjørn Blegvad og overlæge, dr. med. C. Røjskjær. Statens Institut for talældende. Statens Seruminstittus regionalafdeling: Overlæge, professor, dr. med. Knud Siboni og overlæge, dr. med. Helge Olsen.

Klinisk Neurofysiologisk Laboratorium: Overlæge Erik Helm Sindrup. Odontologisk afdeling: Overtandlæge Erik Holst, overtandlæge Arnoff Nielsen. Skadestue: Modtager akut tilskadekomne hele døgn. Modtageafdeling. Kirurgisk ambulatorium: Modtager patienter efter henvisning. Endvidere efterbehandling af indlagte og tilskadekomne patienter.

Alkoholambulatoriet, Rugårdsvej 101, 5000 Odense C, tlf. (09) 14 03 44. Centralapoteket. Apoteker: W. Sonder-

gaard Madsen. EDB-afdelingen. Afdelingsleder: Martin Pedersen. Klinisk psykologisk afdeling. Chefspsykolog: Jørn Halberg Beckmann.

Randers

Centralsygehuset:

Tlf. (06) 42 52 00 med omstilling til samtlige afdellinger på Centralsygehuset. Administrationskontorer, Østervangsvej 26, 8900 Randers.

Sygehusdirektør P. Deleuran. Kon-torchef E. Boné. Organkirurgisk afdeling med ambulatorium, overkirurg, dr. med. Hans Høstrup, overkirurg, Sigurd Olesen. Ortopædkirurgisk afdeling med ambulatorium og skadestue, overkirurg, dr. med. Poul Kølle-Jørgensen, overkirurg, dr. med. Torben Ejsing Jørgensen. Gynækolog.-obstetriske afdeling med ambulatorium, overlæge Preben Skjødt, overlæge J. Wiesø. Medicinsk afd. M, overlæge, dr. med. H. Chr. Yde. Medicinsk afd. P. overlæge, dr. med. Kal Høedt-Rasmussen, overlæge, dr. med. P. Elling. Børneafdeling, overlæge, dr. med. P. Glenting, overlæge Hans Lund. Øre-, næse- og halsafdeling, overlæge Peder Egknud. Øjenklinik, overlæge, dr. med. Godfred Larsen. Psykiatrisk afd. med ambulatorium og ambulatorium for alkoholskadede, overlæge Mogens Bille, overlæge Ruth Ægidius og overlæge Anna Edlund. Klinisk-fysiologisk afd.

Røntgendagnostisk afd., overlæge Knud Christensen og overlæge Ma-riquita Fredens. Anæsthesiologisk afd. og centralbehandlings afd., overlæge Hans Henrik Edmund, overlæge Niels Jørgen Heilskov og overlæge Johannes Prytz Clausen. Central-laboratorium og blodbank, overlæge, dr. med. Axel Brock. Patologisk institut, overlæge, dr. med. J. V. Thorborg, overlæge Jens Sand Kristensen. Lungemedicinsk afd. og lungeklinik, overlæge Jakob Nissen og overlæge J. Ugilt Jensen. Fyslur-gisk afd. overlæge Hans Hinke. Sygehusets apotek, apoteker Folmer Fischer Jensen. Tandklinik, over-tandlæge Hans Mortensen. Klinik for kønssygdomme, professor, dr. med. H. Zachariae, Marselisborg Hos-pital.

Ribe

Ribe sygehus, 6760 Ribe

Tlf. (05) 42 04 44. Omstilling til samtlige afd. Postgato 6 01 57 86. Overlæge kir. afd.: Dr. med. K. Gottlieb Jensen. Overlæge, med. afd.: P. Andre-sen. Overlæge, røntg. afd.: P. W. Nissen. Overlæge, anæsthesi afd.: Henry Christiansen. Sygehusadmini-strator E. Rexen Thomsen.

Psykiatrisk Hospital

Hviding, 6760 Ribe, tlf. (05) 44 53 33. Hospitalet kan optage 175 patienter og 40 dagpatienter fra Ribe amts-kommune. Overlæge Else Agård An-tonsen. Administrator: Eksp.sekr. Kaj Kristensen.

Ringe

Ringe Sygehus:

Lindevej 5, 5750 Ringe, tlf. (09) *62 14 11. Overlæger: Erik Nielsen og Knud Lund-Olesen. Administrator: Jørgen Rosendal.

Ringkøbing

Amtssygehuset:

6950 Ringkøbing, tlf. (07) 32 07 77. Overkirurg Finn Jensen. Røntgen-overlæge Henning Højfeldt. Medi-cinsk overlæge Niels Erik Graven Nielsen. Inspektør: Jens Jørgen An-dersen.

Ringsted

Ringsted Sygehus:

4100 Ringsted, tlf. (03) 61 19 90, post-giro 8 16 77 80. Kirurgisk afdeling: Overlæger: Peter Agger og Kurt Svendsen. Medicinsk afdeling: Over-læger: Dr. med. J. E. Clausen og dr. med. H. Marcussen. Anæsthesiolo-gisk afd.: Overlæger: Knud Svend-sen og K. M. Modvig. Røntgenafde-ling: Overlæger: C. F. Qvist og In-ger Kromann. Lungeklinik: Nørre-gade 56, tlf. (03) 61 03 17. Sygehusin-spektør: C. F. Carlsen.

Roskilde

Amtssygehuset:

Køgevej 7-11, 4000 Roskilde, tlf. (02) 37 02 37, postkonto 403 41 71. Kontoret 8-16. Lørdag lukket. Overlæger: Dr. med. Leif Jørgen Palm og J. B. Lauritzen (kir. afd.), dr. med. Bent Møller og dr. med. M. Borch Jørgen-sen, dr. med. Ingolf Nielsen (med. afd.), Henrik Sardemann (pædiatrisk afd.), Jørgen Paulsen og Palle Bir-ger Iversen (øre-, næse- og halsafd. og klinik), Karen Sillesen, Erik Bay Nielsen og Ulf Lorenzen (rønt-genafd.), (lunge-med. afd. og lungeklinik), Sonja Schæbel og Raphael Krakauer (lang-tidsmed. afd.), dr. med. Kay Hylle-sted, dr. med. Hans Chr. Lou (neurol. afd.), Helge Lysgaard og Boh Bohsen Ravn, Svend Steenstrup Pedersen (gyn./obst. afd.), Kjeld Mortensen og P. H. Madsen (øjenaafd.), Holger Begtrup og Finn Damgaard Pedersen (centrallaboratorium og blodbank), Jacob Kølgaard og Ole Beck (anæ-sthesiaafd.), Kjeld Thorseth og Su-sanne Gormsen (fysiurg. afd.), dr. med. Mogens Knoth og dr. med. Nils Christensen (patologisk afd.). Sygehusapotek: Sygehusapoteker Paul Bundgaard-Nielsen. Inspektør: Henning Christiansen.

Rudkøbing**Rudkøbing Sygehus:**

5900 Rudkøbing, tlf. (09) 51 12 87.
Overlæger: Kir. afd.: Jens Schoubye.
Langtidsmedicinsk afd.: Kurt Schulze.
Inspektør: Harry Hjort.

Rønne**Bornholms Centralsygehus**

3700 Rønne, tlf. (03) 95 11 65. Kirurger: Overlæge Gunnar Hey, overlæge S. Seier Michelsen, overlæge Erik Larsen og overlæge Steen Christensen. Medicinere: Overlæge T. Bangsbo Andersen og Erik Jungeren. Radiologer: Overlæge, dr. med. Johannes Thoms og overlæge Inger Kinsey. Anæsthesiologer: Overlæge Bent Danielsen og overlæge Carlos R. Ibanez. Psykiater: Overlæge Svend Krogstrup. Sygehusadministrator: Jørn Bäcklund.

Sakskøbing

Sygehuset, 4990 Sakskøbing
Tlf. (03) 89 40 47. Overlæge
..... Efterbehandlingssygehus.

Silkeborg**Silkeborg Centralsygehus****Falkevej 1-3, 8600 Silkeborg**

Tlf. (06) 82 16 00. Omstilling til samtlige afd. Postglo: 8 01 48 25. Kontortid: 8-16, lørdag lukket. Sengetal 390 senge. Administrationskontor. Sygehusinspektør B. Salomonsen. Forstanderindekontor: Forstanderinde B. Thejls Nielsen. Anæsthesiologisk afdeling: Overlæge A. Dahl, overlæge Elisabeth Feldberg og overlæge P. Hommelgaard. Klinisk-kemisk afdeling: Overlæge L. Paulsen. Fysiurgisk afd.: Overlæge V. L. Karbo. Gynækologisk- og obstetriske afd.: Overlæge P. Halkier Sørensen, overlæge S. G. Davidsen. Kirurgisk afd.: Overlæge, dr. med. O. Nygård Jespersen, overlæge I. C. Pedersen, overlæge, dr. med. H. Thorsøe, overlæge, dr. med. J. Becker. Lungeklinikken: Overlæge, dr. med. F. Hagn-Meincke, overlæge K. Chlevitz. Medicinsk afd.: Overlæge B. Hastrup, overlæge, dr. med. J. L. Hansen, overlæge, dr. med. F. Schønau Jørgensen. Psykiatrisk afd.: Overlæge Th. Balslev-Olesen, overlæge A. Krogh Henriksen. Røntgenafd.: Overlæge E. Heumann, overlæge O. Skov og overlæge D. Davidsen. Sygeplejeskolen: Forstander Tove Olsen. Øre-, næse- og halsafd.: Øre-, næse- og halslæge B. Lade Nielsen.

Skagen**Sygehuset, 9990 Skagen**

Tlf. (08) 44 12 44. Overlæge: Randolph Aabye, tlf. priv.: (08) 44 11 46. Inspektør: Eskil Madsen, tlf. priv.: (08) 42 04 23.

Skanderborg**Skanderborg sygehus, 8660 Skanderborg.**

Tlf. (06) 52 15 55, 52 12 97, 52 13 54, 52 14 24, 52 15 97, 52 17 59 og 52 10 31 (omstill. til samtl. afd.). Kir.-overlæger: Arne Bloch, J. Skafte. Med.-overlæger: K. E. Wildenhoff, N. C. Lindø. Nark. overlæger: A. Overlund, Narain Rajani. Røntgenoverlæger: S. Middelboe og P. O. Eriksen. Laborator, cand. pharm. J. Rasmussen. Inspektør A. Lyck.

Skive**Sygehuset, 7800 Skive**

Tlf. (07) 52 45 00. Kontoret 8—11 og 13—15, postkonto 6 01 55 49. Overlæger: J. L. Nielsen og dr. med. Vagn M. Drewes (med. afdeling), overlæge J. Egedorf, overlæge Per Rames (kir. afd.). Sven Wiggers (lungemed. afd. og lungeklinik). Jan Holm (centrallab.). Gert Petersen og P. Bidstrup (røntgenafdeling). Overlæge T. Palm og Ib Hommel Andresen (anæsthesiafd.). Mogens H. Mathiesen (fysiurg. afd.). Fl. Lass og Sv. Aa. Askjær (pat.-anat. institut). Inspektør: H. Holm.

Skælskør**Andelsforeningernes Gigthospital:**

4230 Skælskør, tlf. (03) *59 42 53. Overlæge: Fru Lise Vierø (spec. i fysiurg.). Hospitalinspektør: Fru Bente Mortensen. Betaling for ophold: Faktiske udgifter pr. sygedag, der efter godkendelse afholdes af hjemstedssamfundets kommuner — respektive København og Frederiksberg kommuner — sygehusvæsen.

Skælskør Sygehus:

4230 Skælskør, tlf. (03) 59 44 50. Overlæge: Aage H. Petersen. Sygehusdirektør: Aage Poulsen, Centralsygehuset, Slagelse. Sygehusinspektør: Gert Nielsen tlf. (03) 59 47 18.

Skørping**Skørping Hospital, 9520 Skørping**

Tlf. (08) 39 11 00. Inspektør: Olav Ensbjæ.

Slagelse**Centralsygehuset, 4200 Slagelse**

Tlf. (03) 52 19 00 (svarer hele døgn med omstill. til samtl. afd.), postkonto 2 01 81 60. Administration: Sygehusdirektør Aage M. Poulsen og sygehusinspektør: Knud Sørensen. Overlæger: Dr. med. Erik Henriksen, F. K. Nielsen og T. Charewicz (kir. afd.), Niels Chr. Gram og K. Rahtkens Nielsen (gyn./obst. afd.), dr. med. H. P. Østergaard Kristensen og Knud Eghøj (med. afd.), M. Rahbek og Jensine Bryndum (radio-

log. afd.), H. J. Hansen, T. Mondorff og H. J. Ladegaard-Pedersen (anæst. afd.), dr. med. C. V. Munthe Fog og Jørgen Poulsen (otolog. afd.), Thøger Harder (psyk. afd.), Niels Strandbygaard (psyk. afd.), Leif Bohn (centrallab.), Erik Klørboe (neuromed. afd.), J. C. Andreassen og Niels Thommesen (patolog. inst.), Else Mortensen (pædiatr. afd.), E. Hartmann (høreklubben), Bente Raagart (fysiurgisk afd.), Michael Christensen (langtidsmed. afd.).

Sorø

Ortopæd-Kirurgisk Sygehus i Sorø, 4180 Sorø:

Tlf. (03) 63 07 77. Omstill. til samtl. afd. Kontoret 9-16, lørdag lukket, postkonto 5 00 87 00. Overlæge: Jørgen Stougaard og Erik Hammersgaard. Sygehusdirektør: Aage M. Poulsen, tlf. (03) 52 19 00.

Sygehjemmet i Sorø, 4180 Sorø

Tlf. (03) 63 07 77. Kontoret: 9-16, lørdag lukket, postkonto 5 00 87 00. Overlæge: Jørgen Stougaard. Psykiatrisk tilsyn: Overlægerne Thøger Harder og Niels Strandbygaard, Slagelse. Sygehusdirektør: Aage Poulsen, tlf. (03) 52 19 00.

Stege

Amtssygehuset:

4780 Stege, tlf. (03) 81 40 22. Overlæge: Holger Glastrup, tlf. (03) 81 40 22. Sygehusadministrator: K. E. Sørensen, tlf. (03) 81 40 22. 70 sengepladser.

Amtsplejehjemmet

(plejehjem for sindslidende)

4780 Stege, tlf. (03) 81 40 22. Plejehjemlets læge: Overlæge Holger Glastrup, tlf. (03) 81 40 22. Administrator: K. E. Sørensen, tlf. (03) 81 40 22. Patienter overføres som regel fra Amtshospitalet i Vordingborg.

Svaneke

Sygehuset:

Tlf. (03) 99 60 82. Overlæge. H. C. Hasager Boss.

Svendborg

Svendborg Sygehus,

5700 Svendborg

Tlf. (09) 21 44 44, postkonto 7 01 00 36. Kir. afd.: Overlæge H. Kålund Jensen, overlæge, dr. med. C. Zimmermann-Nielsen, overlæge, dr. med. Laurits Lauridsen, overlæge Thomas Kerch, overlæge N. Termansen, overlæge H. Hesseldahl. Med. afd.: Overlæge, dr. med. T. Pindborg, overlæge, dr. med. J. Skall-Jensen. Psykiatrisk afd.: Overlæge E. Sarauw Kristiansen, overlæge Thorkild Funding, overlæge Chr. Eggert Hansen. Øre-,

næse- og halsafd.: Overlæge, dr. med. E. Hentzer. Radiol. afd.: Overlæge Jan Christensen, overlæge Eva Pless og overlæge Mogens Holm. Narkoseafd.: Overlæge Jørgen Østergaard, overlæge Ib Freuchen, overlæge Niels Køster. Patol. inst.: Prosektor, dr. med. W. W. Kjær, prosektor Annemarie Thamsen. Centrallab.: Neurolog. afd.: Overlæge, dr. med. Niels J. Krenchel. Inspektør: Poul Pedersen.

Sæby 4270 Høng (se Høng).

Sønderborg

Sønderborg sygehus:

6400 Sønderborg. Tlf. (04) 43 03 11. Kontortid: Mandag-fredag kl. 8-16. Administration: Sygehusinspektør Tage Hansen, kontorchef Jan Rasmussen. Overlæger: Dr. med. P. Ollendorff, J. Juul (med. afd.), E. L. Overvad, E. Boisen (neurol. afd.). Dr. med. A. C. Marckmann, Helge Genster (pærenkymkir. afd.). Finn Fuglsang, Erik Gert Jensen og Niels Møssing (ortopæd.-kir. afd.). C. E. Lampe, I. M. Jordt, Andreas C. Johansson (røntg. afd.). Poul E. Rasmussen, K. Olesen (øre-, næse- og halsafd. og høreklubben). Dr. med. Karsten Müller, dr. med. J. Kjeldsen (gyn.-obst. afd.). Peter V. Klauber, Bent Brøchner Misfeldt og Brynjolf Pedersen (anæsthesiafd.). J. Egense, dr. med. B. Nørgaard-Pedersen (Kl. Kemisk afd.). Grete Tobiassen, Erik Ludvigsen og Jens Petri (pat. inst.). Else Hove (fys. afd.). Inger Nørholm (øjenafd.). Karl A. Hove (pædiatrisk afd.). Gunnar Nymand (blodtype-serol. afd.). Torben Marner (børne-psykiatrisk amb.).

Tarm

Amtssygehuset, 6880 Tarm

Tlf. (07) 37 16 00. Kirurg. overlæger Erik Galatius-Jensen, Inger Nielsen. Med. overlæge Helge Olsen. Røntgenoverlæge Lillian Frederiksen. Inspektør: Anker Olesen.

Terndrup

Terndrup sygehus, 9575 Terndrup

Tlf. (08) 33 53 11. Overlæge Aage Astrup. Administration: Inspektør G. Lauridsen, Farsø sygehus. Tlf. (08) 63 14 77. Daglig leder: Fuldmægtig K. Nielsen, Terndrup.

Thisted

Thisted Sygehus, 7700 Thisted:

Kontoret: 10-12 og 13-15. Tlf. (07) 92 12 22 (flere lin.). Omstilling til alle afdelinger. Postkonto 2 01 05 93. Kirurgisk afdeling: Overkirurg C. J. Carlsen. Medicinsk afdeling: Over-

lægerne Poul Agnar Rasmussen og Louis Pedersen. Gynækologisk/obstetriske afdeling: Overlæge dr. med. Svend Vestergård. Røntgenafdeling: Overlæge Erik Lindholmer. Narkoseafd.: Overlægerne Sv. Kratholm og Leif Brams. Centrallab.: Overlæge E. Jesting. Øjenafd.: Overlægerne A. Willie-Jørgensen og Preben Kristensen. Øre-, næse- og halsafdeling: Overlægerne E. Christensen og Jens Harald Kloster. Psykiatrisk afdeling: Overlægerne Gustav Hansen og Jørgen L. Kramp. Inspektør: H. Andreasen.

Tranebjerg (Samsø)

Tranebjerg sygehus:

Sygehusvej 26, 8791 Tranebjerg, Samsø, tlf. (06) 59 16 00. Overlæge: A. Knusen Oxenvad, tlf. (06) 59 04 93 (priv.). Inspektør: Fritz Egon Olsen, tlf. (06) 59 11 80 (priv.).

Tønder

Tønder sygehus, 6270 Tønder, tlf. (04) 72 13 50.

Kontortid: 8—16 (lørdag 8—12). Overlæger: Kir. afd.: Hans Thordsen og Niels Laursen. Med. afd. Egon Hansen og Bent Hansen. Røntgenafd.: Ebbe Frigaard. Narkoseafd.: H. Vinter-Jensen. Laboratorieinspektør: J. Egense. Sygehusinspektør: Poul Jørgensen.

Usserød pr. Hørsholm (se Hørsholm)

Varde

Sygehuset, 6800 Varde

tlf. (05) 22 09 55. Overkir.: Kristoffer Hallager og Knud E. Tronhjelm. Overmedicus: Kai Nørredam. Langtidsmedicinsk afdeling: Overlæge Oscar Bjørn Jensen. Røntgenlæger: J. C. H. Kornerup og Paolo Sandrini. Narkoseoverlæger: Chr. I. Petersen og Kai Lundstrøm. Inspektør: Kristian Jensen.

Vejle

Vejle sygehus:

7100 Vejle, tlf. (05) 83 44 44, omstil. til samtl. afd. Administration: Høstalsdirektør, civiløkonom Hans Christensen. Kontorchef, civiløkonom P. Skov Jensen.

Kir. afd.: Overlæge, dr. med. M. Gerner-Smidt, overlæge Frank Wang Hansen (ekstremitetkir. afsnit) og overlæge, dr. med. A. Høgsbro Østergaard, overlæge Chr. Kirk. Axelsson (abdominalkir. afsnit). Med. afd.: Overlæge St. Hvidt (cardiologisk afsnit), overlæge, dr. med. U. Sagild (gastroenterologisk/endokrinologisk afsnit), overlæge J. V. Kjærulff (lungemed. afsnit)

Neuromed. afd.: Overlæge J. Ankerhus, overlæge Ib Larsen og overlæge S. Melsen.

Fys. afd.: Overlæge A. From og overlæge N. K. Knudsen. Øre-, næse- og halsafd.: Overlæge J. Schou, overlæge H. Warrer og overlæge J. Courtois. Øjenafd.: Overlæge, dr. med. Leif Corydon. Psyk. afd.: Overlæge E. Andersen, overlæge H. C. Helsing og overlæge P. Hollnagel. Børnepsyk. afd.: Overlæge Ulla Boesen og overlæge P. Tingsgaard. Anæstesiologisk afd.: Overlæge Mogens Djernes og overlæge J. Kyed. Røntgenafd.: Overlæge Nic. Hornnes, overlæge O. Lyngsted Jepsen og overlæge A. Nielsen. Centrallab.: Overlæge, dr. med. Chr. Rud. Blodtypeserologisk afd.: Overlæge Kirsten Mygind, Patologisk/anatomisk institut: Prosektor Fl. Amtrup, prosektor A. Th. Haug, prosektor S. Stadarfeld Jensen, prosektor C. J. Lundborg, prosektor J. H. F. Rasmussen og prosektor M. Lorentzen.

Sct. Maria Hospital:

(Gyn./obst. afd., Vejle Sygehus)

7100 Vejle. Tlf. (05) 82 61 44

Postkonto 3 01 35 53. Forstanderinde: Sr. Frederikke. Administrationschef: K. Rindom Jeppesen. Gynækologisk-obstetriske afd.: Overlæge E. Gregeren og overlæge K. Borch-Madsen.

Vestervig

Vestervig Sygehus:

7770 Vestervig. Tlf. (07) 94 10 16. Sygehuslæge: Willy Petersen.

Viborg

Viborg Sygehus

Postboks 130, 8800 Viborg. Tlf. (06) 61 30 00 (omstilling til samtlige afdelinger). Administrationskontor: Ll. Sct. Mikkelsgade 20, 8800 Viborg. Sygehusadministrator: Henning Jørgensen.

Somatiske afdelinger. Sygehus Vest: Dumpen 1, 8800 Viborg. Anæsthesi-afd.: Overlæger: Aage Bjerre Jørgensen og Jørgen Kirkholt. Centrallaboratoriet: Overlæge Leif Kramer Jacobsen. Gynækologisk-obstetriske afd.: Overlæge J. R. Iversen. Kirurgisk afd.: Overlæger: B. Viking, Niels Knudsen og Niels S. Skovgaard. Medicinsk afd.: Overlæger: H. G. Jespersen og Jan Søltøft. Neurologisk afd.: Overlæger: Sv. Aage Schjøler Aagaard og Vagn Fentz. Pædiatrisk afd.: Overlæge J. Haahr. Røntgen-afd.: Overlæger: J. Buhl og J. Schultz.

Sygeplejeadministrationen: Sygeplejeforstander Arnold Jørgensen. Øjenklinik: Overlæge Jesper Hvidberg. Øre-, næse-, halsafd.: Overlæger: Frederik Kristiansen og Finn Jeppesen.

Psykiatriske afdelinger, Sygehus Øst:
Ll. Sct. Mikkelsgade 20, 8800 Viborg.
Afdeling A - almen psykiatri: Overlæger: Niels Pape og H. V. Marager.

Afdeling B - almen psykiatri: Overlæger: Hans H. Godt og K. Fredslund Andersen.

Afdeling C - børnepsykiatri: Overlæger: Jytte Pedersen.

Afdeling D - almen psykiatri: Overlæger: Johannes Abelskov og Aage Madsen.

Afdeling E - almen psykiatri: Overlæger: I. Danvad og M. Koed.

Afdeling U - ungdomspsykiatri: Overlæger: Erik Olsen og Palle Pedersen.

Gerontopsykiatriske afdelinger

Sygehus Syd:
Søndermarksvej 48, 8800 Viborg. **Afdeling H:** Overlæge K. Svendsen (fg.). **Afdeling V:** Overlæge W. Gottlieb Petersen.

Vordingborg

Vordingborg Sygehus,

4760 Vordingborg

Langtidsmedicinsk afdeling under centralsygehuset i Næstved.

Tlf. (03) 77 11 00. Sengeantal: 59. (se under centralsygehuset i Næstved).

Vintersbølle Hospital

4760 Vordingborg, tlf. (03) 77 31 04. For efterbehandlings- og genoptræningspatienter fra Københavns kommune. Overlæge: Erik Suhr-Rasmussen. Inspektør: Niels Funding.

Amtshospitalet i Vordingborg,

4760 Vordingborg:

Tlf. (03) 77 13 00. 455 normerede senge. Modtager patienter fra Storstrøms amtskommune. Bornholms amtskommune, Frederiksberg kommune samt Grønland.

Hospitalsinspektør J. Austin Hansen.

Ærøskøbing

Ærøskøbing Sygehus:

5970 Ærøskøbing, tlf. (09) 52 10 06.

Overlæge: Poul Gundtoft. Inspektør: H. E. Tangelund. Daglig leder: Fuldm. H. Ditlev Petersen.

Ørsted

Ørsted Sygehus, 8950 Ørsted

Tlf. (06) 48 80 44. Overlæge, dr. med. Erik Pedersen. Administration: Sygehusdirektør P. Deleuran. Kontorchef: E. Boné. Randers Centralsygehus. Tlf.: (06) 42 52 00.

Aabenraa

Aabenraa Sygehus,

6200 Aabenraa

Tlf. (04) 62 26 01. Overlæge Harvey Werner Vennits og overlæge Jørgen

Ægidius (kirurg, afd.). Overlæge, dr. med. Kai Reiner Jørgensen og overlæge Ib Rahbek (med. afd.). Overlæge Jørgen Hindberg (lunge-medic. afd.). Overlæge Mogens Hertzum og overlæge Henning Fr. Buhl-Madsen (røntgenafd.). Overlæge Marianne Briand og overlæge Ebba M. Nebelong Ibsen (anæstesiologisk afd.). Laboratoriekonsulent: Overlæge Bent Nørgård Pedersen. Konsulent for blodbank: Overlæge G. Nymand. Sygehusadministrator: Henning Simonsen.

Sct. Ansgar Plejehjem

Fiskergade 7-9, 6200 Aabenraa, tlf. (04) 62 27 30. Postgirokonto 8 01 97 46.

Åkirkeby

Åkirkeby sygehus og midlertidige plejehjem:

3720 Åkirkeby. Tlf. (03) 97 44 00.

Bornholms amts social- og sundhedsforvaltning, Helsevej 2, postbox 57, 3700 Rønne.

Aalborg

Aalborg Sygehus

består af afsnit Nord, afsnit Syd og Geriatrik afdeling, ligesom man har lejet sengepladser m.v. på Sct. Josefs Hospital og Kamillianerkliniken.

Sengetal ialt 1233, hvortil kommer 32 intensiv senge og 48 vugger.

Administration: Hobrovej 18-22, 9100 Aalborg. Tlf. (08) 13 11 11.

Hospitalsdirektør E. Lundbye-Christensen.

Sygehusinspektør Curth Graahede.

Aalborg Sygehus, afsnit NORD:

Reberbangsgade, 9100 Aalborg. Tlf. (08) 13 11 11, omstilling til alle afdelinger.

Almen kirurgisk afd.: Overlæger: Dr. med. Niels Dons og dr. med. Torben Krarup. Børneafd.: Overlæger:

Chr. Hansted og Jens Christoffersen.

Gynækologisk obstetrisk afd.: Overlæger: Helge G. Berthelsen, Niels Hahnemann og Gunnar Gorm Larsen.

Medicinsk-endokrinologisk afd.: Overlæge, dr. med. Jørn Ditzel.

Medicinsk-gastroenterologisk afd.: Overlæge, dr. med. E. Hess-Thaysen.

Anæsthesiologisk-intensiv afd. 103: Overlæger: N. K. Kvisselgaard, J. Kaalund Jensen, Ole Juhl, Jean M.

Price og Kurt Nørregaard Christensen (fælles med afsnit Syd). Blod-

bank og Blodtypeserologisk laboratorium: Overlæger: Anne Lunds-

gaard og dr. med. Casper Jersild.

Fysioterapiafd. og ergoterapiafd.: Overlæger T. Kjær-Rasmussen og

Peter Urfe.

Klinisk-kemisk afd.: Overlæger: Dr. med. Per Paaby, dr. med. Jørn

Dyerberg og dr. med. Kaj O. Pedersen (fælles med afsnit Syd). Patologisk institut: Overlæger: Dr. med. Erik Arffmann, Arne Richter Nielsen, S. Meling Paulsen, Henrik Barlebo og Peter Stubbe Teglbjærg. Røntgendiagnostikafd.: Overlæger: Inge Thiele, Verner Kruse og B. Klein. Sygehusapotek: Apoteker H. E. Andersen.

Lungeklínik (gruppeundersøgelser kun efter aftale).

Alkoholklínikken, Thyrasgade 2, 9000 Aalborg. Klinikchef amtslæge, dr. med. Maltje Jacobsen.

Danmarks Jordemoderskole, afdelingen i Aalborg. Afdelingsleder: Overlæge N. Hahnemann. Forstander: Elisabeth Feder.

Aalborg Sygehus, afsnit SYD:

Hobrovej 18-22, 9100 Aalborg.

Tlf. (08) 13 11 11, omstilling til alle afdelinger.

Abdominalkirurgisk afd.: Overlæger: Dr. med. P. Bach-Nielsen og Ib Balslev. Cardiologisk afd.: Overlæger: Dr. med. P. Sølvsteen og Ebbe Steinmetz. Fysiurgisk afd.: Overlæger T. Kjær-Rasmussen og Peter Urfe. Lunge medicinsk afd. og lungeklínik: Overlæger: Jim Thuesen og Medicinsk-hæmatologisk afd.: Overlæger: Dr. med. M. Krogh Jensen og dr. med. Benedicte Laursen. Medicinsk-nefrologisk afd.: Overlæger: Dr. med. Arne W. S. Sørensen og ..

Neurokirurgisk afd.: Overlæger: Jakob Husby og O. Hein. Neuromedicinsk afd.: Overlæger: Dr. med. J. Marquardsen, P. Brink Henriksen og dr. med. Axel Lademann.

Ortopæd.-kirurgisk afd.: Overlæger: Dr. med. H. Emnéus, K. Tophøj, Jørgen Rasmussen og Hans N. Gregersen. Radiumstation: Overlæger: Mogens Pedersen og Gunnar Knudsen. Thorax-kirurgisk afd.: Overlæger: Dr. med. Johannes Christensen og dr. med. Klas Egeblad. Øjenkirurgisk afd.: Overlæger: Dr. med. V. Ohrt og Jens Henrik Nehen. Øre-, næse- og halsafd.: Overlæger: Dr. med. Ole Greisen og Jørn Rosborg.

Anæsthesiologisk-intensiv afd.: Overlæger: Niels K. Kvisselgaard, J. Kaalund Jensen, Ole Juhl, Jean M. Price og Kurt Nørregaard Christensen (fælles med afsnit Nord). Fysioterapiafd. og ergoterapiafd.: Overlæger: T. Kjær Rasmussen og Peter Urfe.

Høreklínik: Overlæge Ole Jordan. Klínisk fysiologisk afd.: Overlæger: Dr. med. Paul Rødborg og dr. med. J. Brøchner-Mortensen. Klínisk-ke-misk afd.: Overlæger: Dr. med. Per Paaby, dr. med. Jørn Dyerberg og

dr. med. Kaj O. Pedersen (fælles med afsnit NORD). Røntgendiagnostikafd.: Overlæger: B. Bech Christensen, H. Ingstrup og Jørgen Th. Jensen. Statens serum-instituts bakteriologiske afd.: Overlæge Birgitte Korsager. Statens Høreinstitut. Sygeplejeskole, forstander Sonja Skrumrsager.

Geriatrisk afdeling (langtidsmedicin), Havrevangen 1, 9000 Aalborg. Tlf. (08) 12 13 11. Overlæger: Karsten Beyer og John Allan Nielsen.

Kamillianerkliniken:

Kastetvej 1, 9000 Aalborg, tlf. (08) 13 07 44 (ingen forbindelse til afdelinger). Postgirokonto 2010259. Barselsgang B (del af Aalborg Sygehus, afsnit Nord). Tlf. (08) 13 11 11, lok. 2403.

Sct. Josephs Hospital:

Kastetvej 33, 9000 Aalborg, tlf. (08) 13 18 55. Ortopæd./kir. afd. under Aalborg sygehus. Besøgstid alle ugedage 18,30-19,30. Onsd. samt søn- og helligdage tillige 15-16.

Aalborg psykiatriske sygehus

Mølleparkvej 10, 9000 Aalborg, tlf. (08) 16 01 44. Seng-antal: 256 voksne og 20 børn. Landområde: Nordjyllands amt. Hospitalsinspektør: Knud Falk Madsen. Overlæge: Poul Jacob Rasch (afsnit R). Overlæge Peter Skovgaard Jensen (afsnit S). Overlæge Bent Lange (afsnit B, børne-psykiatrisk afsnit).

Århus

Århus amtssygehus

Tage-Hansens Gade 2, 8000 Århus C. Tlf. (06) 12 68 66. Postgirokonto 4 00 73 60. Kontortid: 9-15. Overlæger: Professor, dr. med. P. Bechgaard (med. afd. I). Professor, dr. med. P. Bastrup-Madsen, dr. med. J. Ellegaard (med. afd. II). Dr. med. N. K. Schwartz Sørensen (med. afd. III). Dr. med. L. Mosekilde (med. afd. III). Professor, dr. med. P. Holm-Nielsen (kir. afd. I). Dr. med. I. Hesson (kir. afd. I). Dr. med. F. Hanberg Sørensen (kir. afd. I). Dr. med. S. Ahrons (kir. afd. I). Dr. med. B. Barfod (kir. afd. II). J. Sommer (kir. afd. II). Dr. med. J. Lauritzen (kir. afd. II). J. Fossgreen (fys. afd.). M. Rønkjær (fys. afd.). B. Langfeldt (røntgenafd.). F. Jørgensen (røntgenafd.). S. Holm Møller (røntgenafd.). N. Fjeldborg (anæsthesiafd.). J. A. Dahl (anæsthesiafd.). Dr. med. N. S. C. Heilskov (central-lab.). Dr. med. H. Karstoft (central-lab.). Professor, dr. med. K. Nielsen (patologisk institut). Professor, dr.

med. O. Myhre Jensen (patologisk institut). Direktør P. Rud Borgholm. Sengeantal: 400.

Kommunehospitalet:

Nørrebrogade 44, 8000 Århus C, tlf. (06) 12 55 55. Administrationschef Karl Rasmussen. O.læger: Prof., dr. med. Torben Iversen og Ole Mortensen (børneafd.) dr. med. K. Buhl (thorax afd. B og lungeklinik), prof., dr. med. V. Posborg (med. afd. C) prof., dr. med. C. E. Skibsted Mogensen og S. Eskjær Jensen (med. afd. M), prof., dr. med. Sigvard Kaae, K. Bjørn Jensen, A. Sell, A. P. Andersen og dr. med. H. Hvid Hansen (radiumst. for Jylland), Bent Madsen, M. J. Friis Andersen, Sv. E. Hjøllund Madsen (røntgendiagnost. afd.), prof., dr. med. Benni Neerstrøm (kirurgisk afd. K), prof., dr. med. Erik Amstrup og dr. med. H. Skjoldborg (kir. afd. L), N. C. Petersen (plastkir. afd. Z), prof., dr. med. Tyge Søndergaard, dr. med. O. Fjeldborg og dr. med. P. Ottosen (thoraxkirurgisk afd. T), dr. med. & phil. V. Oram, dr. med. Ole Helmig (kir. afd. E), prof., dr. med. O. Elbrønd, Christian Brahe Pedersen (øre-, næse- og halsafd.), prof., dr. med. Niels Ehlers (øjenaafd.), prof., dr. med. B. de Fine Olivarius og dr. med. Ejner Pedersen (neurologisk afdeling). dr. med. P. Juul-Jensen (neurofysiolog. afdeling), prof., dr. med. Peter Rasmussen, J. H. Rasmussen og V. Knudsen (neurokirurg. afdeling GS), E. Ratjen (neuroradiologisk afd.), Ole Rømer, prof., dr. med. Bent Juhl og Ingrid Staffeldt (narkoseafd.), professor, dr. med. Fl. Kissmeyer og Jan Jørgensen (blodbank og blodtypelab.), prof., dr. med. Henning Götze og dr. med. E. Boye (cardiologisk afd. og thorax afd. B), dr. med. P. Høncke og Eva Zachariae (fysiurgisk afd.), prof., dr. med. R. Keiding og dr. med. E. Mortensen (centrallaboratorium), prof., dr. med. Steen Olsen, Erik Sommer Hansen, dr. med. Ulrik Henriques, Niels O. Jacobsen, H. Søgaard og J. Hastrup (pat.-an. Inst.), dr. med. Edith Reske-Nielsen, Marie Bojsen-Møller (neuropat. afd.), prof., dr. med. Ulf Ulmsten (gyn.-obst. afd.), E. Krantz Simonsen (tandkl.). Dr. med. Ole Bentzen (hørecentr.). Kontorchef: J. Falsig. Hospitalsforvalter: S. Poulsen. Forstanderinder: T. Derrie, Bodil Warming og Emmy Bruus. Apoteker: Anders Bech.

Marsellsborg Hospital:

P. P. Ørumsgade 11, 8000 Århus C, tlf. (06) 14 27 77. Med. epidem. afd.: Overlæger: Professor, dr. med. Viggo Esmann og Kai Albertsen. Dermato-venerologisk afd.: Overlæger: Professor, dr. med. Hugh Za-

chariae, Jørgen Christiansen og Ellis From. Arbejdsmedicinsk klinik: Overlæge Niels Bang Pedersen. Sygehusadministrator: H. C. Mohn.

Gigtsanatoriet Hans Jansens Hjem:

Egernvej 5, Skaade, 8270 Højbjerg, tlf. (06) 27 05 12, Sengetal: 25. Forstander: Esther Andersen. Tilsynsf. Læge: Overlæge, dr. med. Hans Graudal (eyes og drives af Rigsforeningen til Gigtens Bekæmpelse, St. Strandstræde 19, 1255 København K).

Ortopædisk Hospital:

Randersvej 1, 8200 Århus N, tlf. (06) 16 75 00, postkonto 7 00 61 44. Overlæger: Professor, dr. med. Otto Sneppen, overlæge J. Munck, overlæge S. Pilgaard. Administrativ leder: Cand. jur. C. Arlien-Søborg.

Psykiatrisk hospital i Århus:

8240 Risskov, tlf. (06) 17 77 77. Hospitalet kan optage 663 patienter (Afd. A 325 og Afd. B 338) fra Århus amtskommune, samt Brædstrup, Gedved og Horsens kommuner af Vejle amtskommune. På det til hospitalet knyttede psykiatriske børnehospital, der er beregnet til indlæggelse af indtil 55 børn, modtages børn fra Århus, Vejle, Ribe, Sønderjyllands og Fyns amtskommuner. Foruden de på selve hospitalet bragte patienter kan der optages i Råmosegård plejehjem 102 kvinder, i Dalstrup plejehjem 126 mænd og i plejehjemmet på Fabersvej, Randers 127 kvinder. Overlæger: Prof., ved Århus Universitet, dr. med. Niels Reisby, dr. med. Erling Jacobsen, Birte Høeg Brask, dr. med. K. Aa. Lorentzen, prof. ved Århus Universitet, dr. med. Mogens A. Schou, Harry Stokholm, dr. med. Vagn Zahle, Carl Johan Hansen, Johannes Nielsen, Annelise Dupont og Niels Hansen. Hospitalsinspektør: Tage Vadmand.

Sct. Josephs Hospital:

Bülowsgade 68, 8000 Århus C., tlf. (06) 13 04 55. Langtidsmedicinsk afdeling. Sengeantal: 49. Overlæge: Knud Ingemar. Kir. afd. sengetal: 16. Overlæge: V. Oram. Fysiurgisk afd. sengetal: 16. Overlæge E. Fossgreen. Forstanderinde: Birte Thorup.

Radlumstationen:

Afdeling for onkologi og radioterapi, Århus Kommunehospital, 8000 Århus C, tlf. (06) 12 55 55. Chef: Prof., dr. med. Sigvard Kaae. Patienter modtages til ambulante behandling.

Naturgas-selskaber

Dansk Olie & Naturgas A/S (D.O.N.G.)

Agern allé 24-26
2970 Hørsholm
Tlf. (02) 57 10 22
Direktør: Ø. U. Boldsen

Det fællesregionale Naturgas-selskab I/S - KOMGAS I/S

Frederiksberggade 23, 1. sal
1459 København K
Tlf. (01) 11 05 00
Direktør: Uffe Bundgaard-Jørgensen
Formand: Borgmester Axel Jørgensen, Munkebo kommune
Næstformand: Borgmester Ib Trojborg, Sorø kommune

Hovedstadsregionens Naturgas I/S

Sankt Annæ Plads 28
1250 Kbh. K
Tlf. (01) 11 22 01
Teknisk leder: Niels Erik Andersen

Naturgas Sjælland I/S

(Fordelingsselskabet for naturgas i Vestsjællands og Storstrøms Amter I/S)
Fru Ingesvej 25
4180 Sorø
Tlf. (03) 63 28 11
Direktør: K. Irgens-Møller

Naturgas Fyn I/S

Rugårdsvej 48
5000 Odense C
Tlf. (09) 14 77 00
Adm. direktør: Per Olesen

Naturgas Syd I/S

Postboks 98
Søndergade 50
6600 Vejen
Tlf. (05) 36 36 88
Teknisk direktør: René H. Iversen

Naturgasplanlægningsselskabet i den Midt/Nordjyske Region I/S (Naturgas midt/nord)

Bøssemagervej 8
8800 Viborg
Tlf. (06) 62 64 99
Ingeniør Lars Østergaard

El-værker og elforsyning

Elselskabet ARKE a.m.b.a.
Grenåvej 55, 8200 Århus N
tlf. (06) 16 33 33

Direktør Poul Westphal
Overing, Finn Frandsen

Andelsselskabet Bjerger Hatting
Herreders Højspændingsanlæg
Bjerrevej 139, Dagnæs, 8700 Horsens
tlf.: (05) 62 14 33

Direktør K. Bredal

Bjerringbro Elværk
8850 Bjerringbro
tlf.: (06) 68 11 47

Boulstrup og Omegns
Elektricitetsselskab
Boulstrup, 8300 Odsher
tlf.: (06) 55 60 30

Driftsleder Leo Sørensen

I/S Brabrand Elektricitetsselskab
8220 Brabrand
tlf.: (06) 26 08 00

Driftsbestyrer Jørgen Esben Hansen

An/S Brønd Mølle Elværk
Tanderupvej 32, 5591 Gelsted
tlf.: (09) 78 11 23

Driftsbestyrer N. W. Knudsen

Brønderslev og Oplands
Elforsyning BOE
Tygelsgade 22, 9700 Brønderslev
tlf.: (08) 82 13 11

Direktør: J. Møller Olesen

Andelsselskabet Dalum-Hjallese
elforsyning
Hjallese, 5260 Odense S

tlf.: (09) 15 00 42

Driftsbestyrer A. T. Møller

Elforsynings-Andelsselskabet
Sønderjyllands Vestkyst
6780 Skærbæk
tlf.: (04) 75 13 50

Direktør, civ.ing. Jens Oksen

Effla, Elforsyningsselskabet for
fynske landdistrikter
Sanderumvej 16, 5250 Odense SV
tlf. (09) 17 10 47
Direktør, civ.ing. V. Fynboe

ELKRAFT A.m.b.a.

Parallelvej 19, 2800 Lyngby
Tlf. (02) 88 37 88

Ny adresse fra 5.6.1981:

Lautruphøj 5, 2750 Ballerup
Tlf. (02) 66 00 22

Direktør, civ.ing. Henning Buhl

Underdir. civ.ing. Holger Rasmussen

Elselskabet EFFO,
Undalsvej 3, 3300 Frederiksværk
tlf. (02) 12 02 10

ELRO

Hornbæk, 8900 Randers
tlf. (06) 42 12 33

Direktør, ing. H. Mundt

ELSAM

7000 Fredericia
tlf. (05) 56 25 00

Adm. dir., E. L. Jakobsen

Direktør, G. Lund-Jensen

- Direktør P. Sachmann
 Direktør J. U. S. Henriksen
 Overing. E. Andersen
 Overing. P. F. Bach
 Overing. T. Gerlach
 Overing. A. Hjertholm
 Overing. B. Rasmussen
 Overing. S. Mehlsen
- Jævnstrømsstationen**
 Vester Hassing, 9310 Vodskov
 tlf. (08) 25 61 99
 Driftsing. F. Andersen
- Fredericia Elværk**
 Dalegade 109, 7000 Fredericia
 tlf. (05) 92 26 77
 Elværksbestyrer K. Damsgaard
- Frederiksberg kommune,
 Teknisk Direktorat**
 Frederiksberg Rådhus, 2000 F
 tlf. (01) 19 21 21
 Teknisk direktør H. Schierup
 Overing. O. Simonsen
- Frederikshavn Kommunale Værker**
 (El, vand, varme, renovation herunder
 forbrænding af affald)
 Ørnevej 6, 9900 Frederikshavn
 tlf. (08) 42 82 00
 Direktør, ing. B. Pallesen
 Driftsingeniør F. Melgaard
- Frederikssund Kommunale Elværk**
 Gasværksvej 7
 3600 Frederikssund
 tlf. (02) 31 07 36
 Driftsbestyrer V. Klirt Hansen
- Interessentskabet Fynsværket**
 Havnegade 120, 5000 Odense C.
 tlf. (09) 11 95 21
 Direktør, civ.ing. J. O. Top
 Driftschef E. K. Madsen
- Fælleskraftstationen i Odder**
 8300 Odder
 tlf. (06) 54 11 59
 Driftsleder Eggert Carstens
- Faaborg Elektricitetsværk**
 Sundvænget
 5600 Faaborg
 tlf. (09) 61 16 66
 Driftsbestyrer, ing. Max P. Hansen
- Andelsselskabet Galten Elværk**
 Postboks 57
 8464 Galten
 tlf. (06) 94 36 55
 Direktør K. Aagesen
- Grenå Kommunale Værker**
 Gasværksvej
 8500 Grenå
 tlf. (06) 32 08 99
 Driftsbestyrer Svend E. Madsen
- Grindsted El- og Varmeværk**
 Banegårdsvej 4
 7200 Grindsted
 tlf. (05) 32 11 66
 Driftsleder K. J. Hennelund
- An/S Gudenåcentralen,
 Vandkraftcentralen**
 Bjerringbrovej 54
 Tange 8850 Bjerringbro
- tlf. (06) 68 17 77
 Driftsbestyrer B. Thorup
- Haderslev og Omegns Elforsyning**
 Jomfrustien 46, 6100 Haderslev
 tlf. (04) 52 32 15
 Direktør H. V. Biede
- Han Herreds Elektricitetsforsyning An/S**
 Vestergade 30, 9460 Brovst
 tlf. (08) 23 19 33 - 23 13 03
 Direktør E. Mosbæk
- Helsingør**
 De kommunale Værker
 Rådhuset, 3000 Helsingør
 tlf. (02) 21 13 13. Døgnvagt
 Elforsyningen:
 Driftsleder: Kaj Mikkelsen.
 Vandforsyningen:
 Driftsleder: Erik Petersen.
 Fjernvarmecentralen:
 Driftsleder: Ove Rasmussen.
 Forbrændingsanstalten:
 Driftsleder: Ove Rasmussen.
- Herningegnens Elforsyning**
 Enghavevej 10, 7400 Herning
 tlf. (07) 12 10 11
 Afdelingsingeniør S. Lund
 Direktør, civ.ing. N. Nedergaard
- Hillerød Elektricitetsværk**
 Frederiksgade 11
 3400 Hillerød
 tlf. (02) 26 28 00
 Driftsbestyrer S. Hørlyck
- An/S Himmerlands Elektricitetsforsyning**
 Over Bækken 6, Postboks 658,
 9100 Aalborg
 tlf. (08) 14 33 22
 Direktør, civ.ing. Sv. Aa. Langhorn
- Hobro kommunale Elforsyning**
 Nordre Kajgade 1, 9500 Hobro
 tlf. (08) 52 12 00, lokal 189
 Driftsbestyrer E. Vestergaard
- Holstebro**
 De kommunale Værker
 El-, varme- og vandforsyning
 Helgolandsgade 20
 7500 Holstebro
 tlf. (07) 42 12 00
 Driftsdirektør: E. H. D. Hansen
 Fuldmægtig: Flemming Skov
- Holstebro Oplands
 Elektricitetsforsyning**
 7500 Holstebro
 tlf. (07) 42 14 88
 Direktør Chr. Iversen
- Horsens Belysningsvæsen**
 Belysningsvæsenets kontor:
 Gasvej 21, 8700 Horsens. Tlf. (05) 61 43 44
- Horsens Omegns forenede Vandkraft-anlæg**
 Søndergade 25, 8740 Brædstrup
 tlf. (05) 75 12 11
 Driftsleder Poul Pilegaard
- Hovedgaard og Omegns
 Højspændingsanlæg An/S, (HOH)**
 8732 Hovedgård
 tlf. (05) 66 14 55
 Direktør M. Lange

Ikast El- og varmeværk An/S

Thorsgade 2, 7430 Ikast

tlf. (07) 15 20 33

E/V: Driftsleder, ing. Ole Bæk

F/V: Driftsleder, ing. K. Heine Nielsen

Elektricitetsselskabet Isefjordværket Interestselskab (IFV)

Strandvejen 102, 2900 Hellerup

Tlf. (01) 62 71 00

Direktør, civiløkonom Erik Bülow

Underdirektør, civ.ing. M. Christoffersen

Informationschef, civ.ing. J. Gullev

Asnæsnerket, 4400 Kalundborg

tlf. (03) 51 15 00

Driftschef, civ.ing. Sv. Aa. Mejnertsen

Kyndbyværket,

3630 Jægerspris

tlf. (02) 32 11 01

Driftschef, civ.ing. Sv. Andersen

Kalundborg kommunale Værker

(El-, vand- og fjernvarmeforsyning)

Slagelsevej 35, 4400 Kalundborg

tlf. (03) 51 33 11

Driftsleder Leif Andersson

Kjellerup El-forsyning

Tværgade 4, 8620 Kjellerup

Tlf. (06) 88 11 07

Driftsleder Preben B. Schou

Kolding Kommunes**Forsyningsforvaltning**

Alegården 1, 6000 Kolding

tlf. (05) 52 63 22

Forsyningsdirektør Sven Carstens

Kolding Oplands Højspændingsforsyning

Elvej 2, 6000 Kolding

tlf. (05) 52 10 33

Direktør, civ.ing. Hardy Olesen

Driftsleder K. Amstrup

Korsør Kommunale Elværk,

Taarnborgvej 4, 4220 Korsør

tlf. (03) 57 25 00

Driftsbestyrer P. Dahl

Kraftimport I/S

se Elkraft A.m.b.A.

Københavns Belysningsvæsen

Vognmagergade 8, 1149 København K.

tlf. (01) 12 72 90

Belysningsdirektør Bjarne Andersen. R.

Vicedirektør, civ.ing. P. B. Christensen.

Køge kommunale elforsyning

Adm.: Rådhuset, 4600 Køge

tlf. (03) 65 22 22

Elværk: Ørnevej 15, 4600 Køge

tlf. (03) 65 02 98

Afd.ing. Finn Jacobsen

Værkmester Svend Age Nielsen

Langølands Elforsyning

Nørrebro 55, 5900 Rudkøbing

tlf. (09) 51 10 55

Direktør, ingeniør Hans Rosager

Lemvig kommune**El- og vandforsyningen**

Nygade 9, postbox 131, 7620 Lemvig

tlf. (07) 82 33 55

Driftsleder: Ole Bach Schøler

Lemvig Oplands Elforsyning

Nygade 9, postbox 131, 7620 Lemvig

tlf. (07) 82 33 55

Driftsleder: Ole Bach Schøler

I/S Lollands Elektricitetsforsyning, LEF

4900 Nakskov

tlf. (03) 92 00 85

Løgster kommunale Elforsyning

Markedspladsen 3

9670 Løgstør

tlf. (08) 67 11 09

Driftsbestyrer Robert Olsen

Maribo**De kommunale Værker**

El- og Vandforsyning

Brovejen 8,

4930 Maribo

tlf. (03) 88 03 22

Driftsbestyrer Jørgen Staun

Middelfart kommunale**forsyningsvirksomheder**

Elforsyningen-Vandforsyningen

5500 Middelfart

tlf. (09) 41 01 81

Driftsbestyrer E. B. Jepsen

Midtjyllands Elektricitetsforsynings Selskab**Andelselskab**

Dørslundvej 44, 7330 Brande

tlf. (07) 18 03 77

Direktør Henry Madsen

Midtjysk Elforsyning

postboks 560, Tietgensvej

0600 Silkeborg

tlf. (06) 82 77 11

Direktør P. Langhoff

Overingeniør Ove Rørsted

Kontorchef John Røygard

I/S Midtkraft Elektricitetselskab

Spanien 19, 8100 Århus C

Direktør, civ.ing. B. H. Nielsen

Adm. og projektering: Spanien 19,

tlf. (06) 13 42 00

Produktion:

Århusværket, Spanien 19,

tlf. (06) 13 42 00

Studstrupværket, Studstrup,

tlf. (06) 99 17 00

Distribution:

Drift og montage, Hasle,

tlf. (06) 15 38 00

Driftscentralen, Hasle,

tlf. (06) 15 47 84

Midtlollands Elektricitetsforsyning

4951 Nørreballe

tlf. (03) 88 90 71

Driftsleder, ing. Johs. Busk

Midtsønderjyllands Elforsyning

Andelselskab, 6534 Agerskov

tlf. (04) 83 31 21

Direktør, civ.ing. Th. Sønnichsen

Morsø Elforsyning

7900 Nykøbing Mors

tlf. (07) 72 11 77

Direktør, civ.ing. A. Atzen

Nakskov Kommunale Elværk

EL-vej 9, 4900 Nakskov

tlf. (03) 92 03 96

Driftsbestyrer Georg Nicolajsen

NEF, Nordstfyns Elforsyning,

Vejlevangen 1, 5300 Kerteminde

tlf. (09) 32 11 67

Direktør, ing. M. Sørensen

I/S Nordjyllands Elektricitetsforsyning**NEFO**

Vendsysselværket, 9310 Vodskov

Direktør, civ.ing. W. Hanning

Underdirektør, cand. polyt. K. Guldager Petersen

I/S Nordkraft

Postboks 238, 9100 Aalborg

tlf. (08) 12 41 00

Direktør, civ.ing. P. E. Nielsen

Overing. Bent Nissen Mortensen

Driftschef Jørgen Bisgaard

Afdelingsing. Mogens Held

Afdelingsing. C. Rich. Hansen

NESA A/S

Strandvejen 102, 2900 Hellerup

Tlf. (01) 62 41 41

Direktør, civiløkonom Erik Bülow

Underdir., civ.ing. N. Hørlyck

Underdir., civ.ing. J. O. Madsen

Underdir. civ.økonom Preben Schou

Driftsbest., civ.ing. Erik Folkersen

Informationschef, civ.ing. J. Gullev

An/S Nordthy Strømforsyning

7700 Thisted

tlf. (07) 92 31 33

Driftsleder A. N. Knakkegaard

Elforsyningen Nordvendsyssel (ENV)

postboks 329, Ørstedvej, 9800 Hjørring

tlf. (08) 92 31 11

Direktør, civ.ing. P. Thestrup

Ledningsselskabet Nordvendsyssel

Samleskinne

postboks 329, Ørstedvej, 9800 Hjørring

tlf. (08) 92 31 11

Direktør, civ.ing. P. Thestrup

Andelselskabet

Nordvestsjælland Elektricitetsværk,

NVE

4520 Svinninge

tlf. (03) 46 51 41

Direktør, civ.ing. Jørgen Christensen, HD

Driftsbestyrer, civ.ing. C. Würtz

Nyborg

De kommunale Værker

Tårnvej 13, 5800 Nyborg

tlf. (09) 31 02 92

Driftsbestyrer, ing. Th. Svendsen

Nykøbing F

De kommunale Værker

Højbrogade 5, 4800 Nykøbing F.

tlf. (03) 85 03 11

Afdelingsingenlør Poul Hansen

Nykøbing Sjællands Kommunale

Værker. El- og Vandforsyning

Kingsvej 6

4500 Nykøbing Sjælland

tlf. (03) 41 02 01

Driftsbestyrer Jeppe E. Hansen

Nysted Elværk

4880 Nysted

tlf. (03) 87 10 81

Driftsleder: Maskinmester Kaj Hansen

Næstved El-værk

Kompagnistræde 10, 4700 Næstved

tlf. (03) 72 30 64

Driftsbestyrer A. Rock Petersen

Nørresundby kommunale elforsyning

Skansevej 90, 9400 Nørresundby

tlf. (08) 17 39 77

Direktør, civ.ing. A. Chr. Hansen

I/S Nørresundby Højspændingsselskab

Skansevej 90, 9400 Nørresundby

tlf. (08) 17 39 77

Direktør, civ.ing. A. Chr. Hansen

Odder Elektricitetsværk

Kildegade 6, 8300 Odder

tlf. (06) 54 01 20

Driftsleder Orla Toft

Driftslederass. Ole Thyge Nielsen

Odense Magistrat, 5. afdeling,**Elforsyningen**

Klosterbakken 12, 5000 Odense C

Tlf. (09) 13 13 72

Tekn. direktør, civ.ing. E. Brockdorff

Pedersen

Afd.ing. Erik Lauger

Randers

De kommunale Værker

Mariagervej 6, 8900 Randers

tlf. (06) 42 48 11

Direktør, civ.ing. J. Rosenstand

Ribe Kommunale Værker

Dagmargade 21, 6760 Ribe

tlf. (05) 42 10 22

Afdelingsing. Harald von Barm

Ringø Andels Elektricitetsværk

Tværgade 3, 5750 Ringø

tlf. (09) 62 11 09

Driftsleder Ib Jørgensen

Ringkøbing Amts Højspændingsforsyning

Holstebrovej 17, 6950 Ringkøbing

tlf. (07) 32 14 55

Direktør Th. Mose

Driftsleder J. Mølgaard

Ringkøbing kommunale Elværk

6950 Ringkøbing

tlf. (07) 32 01 21

Driftsleder Børge Hindø

Ringsted Kommunale værker

El-, vand- & varmforsyning

Rønnedevej 7, 4100 Ringsted

tlf. (03) 61 01 64

Driftsbestyrer E. Risager

Roskilde Elforsyning

Sct. Ols Stræde 3, 4000 Roskilde
tlf. (02) 35 33 00
Driftsbest., civ.ing. V. Nyhuus

Rødby Kommunale Elværk

4970 Rødby
tlf. (03) 90 11 70
Driftsbestyrer Erik Justesen

Saxkøbing Elværk

4990 Saxkøbing
tlf. (03) 89 41 60
Driftsbestyrer J. E. Kruse Petersen
tlf. (03) 89 41 10

SFGHH, Andelselskabet Salling, Fjends & Ginding Herreders Højspændingsanlæg,

Brårupvej 52, 7800 Skive
tlf. (07) 52 46 44
Direktør, civ.ing. J. A. Zøylner
Driftsleder, ingeniør J. O. Poulsen
Kontorchef J. Kvist

Skive Elektricitetsværk

7800 Skive
tlf. (07) 52 03 32
Driftsbest. Niels Helge Nielsen

Skjern Kommunale Elværk

6900 Skjern
tlf. (07) 35 16 99
Driftsbest. Poul Gahner Larsen

Slagelse Kommunes El- og Varmeværk

Sdr. Stationsvej, 4200 Slagelse
tlf. (03) 52 46 00
Driftsbest., ingeniør Sven Skaarup
Driftsingeniør: Helge Rasmussen
Kabelmester: John Thomsen
Værkmester: J. Juul Jensen

Sorø kommunale Værker

Frederiksvej 27, 4180 Sorø
tlf. (03) 63 01 32
Driftsbestyrer: Hans V. Jensen

Struer Kommunale Værker

Jyllandsgade 1
7600 Struer
Tlf. (07) 85 11 88
Driftsbestyrer T. Ammlitzbo

Sekretariat:

Overassistent: B. Knudsen

Elforsyning:

Ingeniør: T. Behnke

Vandforsyning:

(Struer, Gimsing, Asp, Linde, Vejrum, Ølby og Fousing)
Driftsassistent F. Frederiksen

Fjernvarmeforsyning:

Maskinmester: G. B. Jensen

Forbrændingscentral:

Maskinmester: G. B. Jensen

Sydfyns Elforsyning

Fåborgvej 64, 5700 Svendborg
tlf. (09) 21 27 71, giro 2 27 16 99
Direktør: Vagn Jørgensen

Elforsyningen Sydvestsøssel — ESV

Strømmen 2, 9400 Nørresundby
tlf. (08) 17 14 33
Direktør Leif Larsen

Sydvestjyllands-Andels-Elforsyning

Sig, 6800 Varde
tlf. (05) 26 42 11
Direktør: B. Borre

Sydøstjællands Elektricitets**Aktieselskab, SEAS**

4690 Haslev
tlf. (03) 69 27 00, telex 4 02 34
Direktør, civ.ing. Sv. Albrecht-
sen, K.
Underdir., civ.ing. E. Galatius
Underdir., civ.ing. C.-E. Lundgren
Underdirektør, advokat Finn Ulrik
Distrikt Nord: Distriktschef
H. Ørum-Pedersen
Distrikt Syd: Distriktschef C. M.
Jansson
Distrikt Loll.-Falster: Distriktschef
L. Harting

Masnedøværket

4760 Vordingborg
tlf. (03) 77 07 77
Driftschef, civ.ing. K. Susgaard

Stignæsværket, SEAS

4230 Skælskør
tlf. (03) 59 60 11
Driftschef, civ.ing. H. Nilsson

I/S Den Sydøstjydske Fællescentral

Skærbækværket, 7000 Fredericia
tlf. (05) 56 24 66
Direktør, civ.ing. J. Chr. Clausen
Overing. B. Beyer
Driftschef, civ.ing. Eiv. Hansen

Sæby kommunale elforsyning

Sophus Falcksvej, 9300 Sæby
tlf. (08) 46 13 21
Driftsleder Finn Holst

De kommunale værker i Sønderborg

Holger Drachmanns Gade 1
6400 Sønderborg
Tlf. (04) 42 93 00

Elforsyningen Sønderjylland Syd**Andelselskab**

Kongevej 58, 6400 Sønderborg
tlf. (04) 42 28 00
Direktør, civ.ing. P. H. Rask
Overingeniør G. Askgaard Olesen
Driftsleder, ingeniør E. Elze

Sønderjyllands Højspændingsværk

Flensborgvej 185, 6200 Aabenraa
tlf. (04) 62 42 31
Direktør, civ.ing. Knud Fischer
Overing., cand. polyt. N. A. Thul-
strup
Overing., K. Bonefeld
Driftschef, civ.ing. B. Møller Jensen

I/S Thisted Elektricitetsværk

Gasværksvej 14, 7700 Thisted
tlf. (07) 92 04 11
Driftsbestyrer R. V. Gregersen

Thisted kommunale elforsyning

Nørregade 15
7700 Thisted
tlf. (07) 92 31 33
Driftsbestyrer A. N. Knakkegaard

Thy Højspændingsværk
 Andelsselskab
 7755 Bedsted, Thy
 tlf. (07) 94 53 44
 Direktør, ingeniør Kurt Thiessen

Varde kommunale Værker
 6800 Varde
 tlf. (05) 22 06 99
 Driftsdirektør Erling Kjær Milthers

Vejle kommunale Elværk
 Flegborg 8 A, 7100 Vejle
 tlf. (05) 82 92 00
 Driftsleder N. Sehested

Vejle Oplands Strømforsyning
 Borgvold 16 A, 7100 Vejle
 tlf. (05) 82 44 22
 Driftsleder Jens J. Jacobsen

Vestbirk Oplands Højspændingsanlæg
 8740 Brædstrup
 tlf. (05) 75 12 11
 Direktør Poul Pilegaard
 (05) 75 11 39

An/S Vestfyns Elforsyning
 Drejervænget 1, 5610 Assens
 tlf. (09) 71 21 77
 Direktør, civ.ing. E. Bonde Jensen

I/S Vestkraft
 Vestkraftkaj 2, Østerhavn, 6700 Esbjerg
 tlf. (05) 12 47 00
 Direktør, civ.ing. J. A. Poulsen
 Overing., cand. polyt. N. Vagn Hansen
 Driftschef, civ.ing. Torben Riber

Viborg Elværk
 Bøssemagervej 8, 8800 Viborg
 tlf. (06) 62 63 44
 Driftsbestyrer Carl Alstrup
 Afdelingsing. C. C. Strunge

Andelsselskabet Viby El-Værk
 Skanderborgvej 178, 8260 Viby
 tlf. (06) 14 10 11
 Driftsbest. Børge Roulund

Vordingborg Kommunale Elværk
 4760 Vordingborg
 tlf. (03) 77 00 87
 Driftsbest. J. Gidsel Madsen

Andelsselskabet Ærø elforsyning
 5960 Marstal
 tlf. (09) 53 12 82
 Driftsleder Hans E. Jacobsen

Østjysk Elforsyning
 8300 Odder
 tlf. (06) 54 08 77
 Direktør Eggert Carstens
 Afd.ing. Vagn Thisted

Østkraft
 3700 Rønne
 tlf. (03) 95 11 30
 Direktør, civ.ing. Jørgen Boesen

Aalborg kommunes el- og varme-forsyning
 Hjulmagervej 20, 9100 Aalborg
 tlf. (08) 13 85 11
 Driftsdirektør, civ.ing. Kaj Ove Jensen

Århus kommunale værker
 Gas-, el-, fjernvarme- og vand-forsyning

Spanien 19, Postboks 20, 8100 Århus C
 Tlf. (06) 13 15 44
 Direktør: K. Armann
 Gasforsyningen:
 Ingeniør G. Braae
 Elforsyningen:
 Overingeniør H. Matthiessen
 Fjernvarmeforsyningen:
 Overingeniør H. Matthiessen
 Vandforsyningen:
 Overingeniør H. Hastrup

ELFORSYNINGSSSELSKABERNES DEMONSTRATIONSLOKALER:

Elforsynings-Andelsselskabet
 Sønderjyllands Vestkyst (EASV)
 Birkeallé 5
 6780 Skærbæk
 Tlf. (04) 75 13 50

ELRO
 Hornbæk, 8900 Randers
 Tlf. (06) 42 12 33

Foreningen af jyske Landboforeninger i samarbejde med østjysk Elforsyning
 Husholdningskontoret
 Låsbyvej 15
 8660 Skanderborg
 Tlf. (06) 52 08 99

Københavns Belysningsvæsen
 Gothersgade 53
 1123 København K
 Tlf. (01) 12 72 90

I/S Nørresundby Højspændings-selskabs Demonstrationslokale
 Vestergade 1, 9400 Nørresundby
 Tlf. (08) 17 19 24

Sydøstjællands
 Elektricitets Aktieselskab SEAS
 4690 Haslev
 Tlf. (03) 69 27 00

Aalborg Kommunes El- og Varmeforsyning
 An/S Himmerlands Elektricitetsforsyning
 I/S Thisted Elektricitetsværk
 Demonstrationslokalet
 Vesterbro 17
 9000 Aalborg
 Tlf. (08) 12 76 64

ENV — Elforsyningen Nordvendsyssel, Demonstrationslokalet
 Ørstedsvvej
 9800 Hjørring
 Tlf. (08) 92 31 11

An/S Bjerge Hatting Herreders
 Højspændingsanlæg
 El centret
 Bjerrevej 139
 Dagnæs
 8700 Horsens
 Tlf. (05) 62 14 33 (lokal 34)

Foreninger

Amtsrevisorforeningen i Danmark
Stiftet 26. november 1945. Medlemstal 22.

Amtsrevisor: N. Aarup-Kristensen, Niels Bohrsvej 30, 9220 Aalborg Øst. Tlf. (08) 15 62 22, lokal 5120 (formand).

Amtsrevisor: Sven Thomsen, Slottet, 9100 Aalborg, tlf. (08) 13 45 11, lokal 57 (næstformand).

Amtsrevisor: Torben Clausen, Alléen 10, 4180 Sorø, tlf. (03) 63 17 00 (kass. og sekr.).

Amtsrådsforeningen i Danmark

Stiftet 3. juli 1913 — reorganiseret den 16. juni 1970, da Sygehusforeningen i Danmark indgik i Amtsrådsforeningen.

Hovedkontor: Landemærket 10, 1119 København K, tlf. (01) 11 21 61.

Medicinalrevision: Grønnegade 80, 8000 Århus C, tlf. (06) 12 14 00.

Bestyrelse:

Amtsborgmester Per Kaalund (A) (Københavns amtsråd), Blegdamsvej 27, 2100 København Ø, tlf. (01) 38 40 40 (formand).

Amtsborgmester Erling Tledemann (V) (Vejle amtsråd), Damhaven 12, 7100 Vejle, tlf. (05) 83 53 33, (1. næstformand).

Amtsrådsmedlem Henning Andersen (C) (Fyns amtsråd), Bredgade 6, 5980 Marstal, tlf. (09) 53 17 13 (2. næstformand).

Viceamtsborgmester Peter Gorrser (A) (Sønderjyllands amtsråd), Gl. Færgevej 48, 6300 Gråsten, tlf. (04) 65 15 09, (kasserer).

Amtsrådsmedlem Svend Jørgensen (B) (Roskilde amtsråd), Bispegården, 4320 Lejre, tlf. (02) 38 01 45.

Amtsborgmester Søren Trolborg (A) (Storstrøms amtsråd), Parkvej 37, 4800 Nykøbing F, tlf. (03) 85 52 66.

Amtsborgmester Robert Svane Hansen (A) (Århus amtsråd), Lyseng Allé 1, 8270 Højbjerg, tlf. (06) 27 30 44.

Amtsborgmester Jens M. Nielsen (A) (Nordjyllands amtsråd), Niels Bohrs Vej 30, 9220 Aalborg Øst, tlf. (08) 15 62 22.

Viceamtsborgmester L. O. Madsen (A) (Fyns amtsråd), Nymarksvej 90, 5800 Nyborg, tlf. (09) 31 03 27.

Amtsrådsmedlem Finn Jørgensen (C) (Københavns amtsråd), Caroline Amalievej 114, 2800 Lyngby, tlf. (02) 87 02 56.

Amtsborgmester Frode Madsen (V) (Ribe amtsråd), Amtsgården, Sorsigvej, 6760 Ribe, tlf. (05) 42 00 44.

Amtsborgmester Jens Brandt (V) (Bornholms amtsråd), Ullasvej 23, 3700 Rønne, tlf. (03) 95 60 00.

Amtsrådsmedlem Alfred Arildsen (Z) (Storstrøms amtsråd), Kaløvej 32, 4990 Saksø, tlf. (03) 89 20 07.

Direktører:

Adm. direktør, cand. jur. Jens M. Nielsen, Mørdrupvej 31, 3060 Espergårde, tlf. (02) 23 18 04.

Direktør Karlo Hansen, lønafdelingen.

Medlemstal: 14 amtskommuner samt private sygehuse m. fl. tilsluttede institutioner.

Medlemsblad: »Danmarks Amtsråd«. Redaktion: Direktør Jens M. Nielsen (ansvarshavende) og redaktør Ib Bjørnbak.

Til Amtsrådsforeningen er knyttet: Den kommunale Højskole, Kommunedata I/S, amtskommunernes og kommunernes EDB-central.

Bibliotekarforbundet

Medlemstal: pr. 1/10-79: 3.700.

Sekretariat: Hyskenstræde 2, 1207 København K, tlf. (01) 15 28 11.

Ekspedition: Mandag—fredag, 10—16. Sekretærer: Helge Scheuer Nielsen, Anne Gravesen, Børge Sørensen, Steen Stegeager Hansen.

Bibliotekarforbundets blad: Bibliotek 70 — se under: Tidsskrifter.

Børnesagens fællesråd

Stiftet 7. januar 1903, postadresse: Store Kongensgade 59, 3., 1264 København K, tlf. (01) 12 72 12

Sammenslutning af 11 landsomfattende organisationer for børneomsorg, nemlig: De danske Plejehjemsforeninger, Kristelig Forening til Bistand for Børn og Unge, Dansk Børnehjemsforening, Foreningen for skole og behandlingshjem, Daginstitutionernes Landsorganisation, Foreningen »Jysk Børneomsorg«, Foreningen »Ungdommens Vel«. Landsforeningen af bestyrelser for døgninstitutioner, Landsforeningen Ungdomsringen, Landsforeningen Ungbo, FBU - Forældrelandsforeningen for børne- og ungdomsbistand. Fællesrådet består af en repræsentant for hver af de nævnte foreninger. Daginstitutionernes Landsorganisation og Landsforeningen af Bestyrelser ved Døgninstitutioner har dog hver 3 repræsentanter.

Formand: Seminarirektor, cand. psych. Niels Kyndrup, Ribe.

Daginstitutionernes Landsorganisation
Landskontoret, Blågårdsgade 17, 1., 2200 Kbh. N, tlf. (01) 39 31 22.

Sammenslutning af bestyrelser for daginstitutioner. Stiftet 1926.

Forretningsudvalg:

Erik H. Mogensen, Lindvænget 62, 4800 Nykøbing F., tlf. (03) 85 62 84.

Jørgen Østergaard, Ellemarksvej 19, 8000 Aarhus C, tlf. (06) 14 12 28.

Jørn Ladegaard, Højskolevej 3, Strib, 5500 Middelfart, tlf. (09) 40 18 88.
 Esther K. Pedersen, Klerkegade 10 B, 1308 København K, tlf. (01) 14 88 90.
 Rasmus Kristensen, Søllerødgade 40, st., 2200 København N.
 Søren Beierholt, Jernbane Allé 73, 3060 Espergærde.

Danmarks Biblioteksforening

Stiftet 1905.

Sekretariat: Trekronergade 15, 2500 Valby, tlf. (01) 30 86 82. Telex 16515 danbi dk.

Sekretariatschef: Flemming Ettrup.

Hovedbestyrelse:

Borgmester Karl Johan Mortensen, Administrationsbygningen, Fiskergade 1, 7100 Vejle (formand).

Formand for Hovedstadsrådet Bent Sørensen, Skt. Annæ Plads 26, 1250 København K (næstformand).

Landmand Gert Andersen, Højeløkke, 5690 Tommerup.

Judithe Boock, Enghavevej 29, 8600 Silkeborg.

Stadsbibliotekar Alex Eisenberg, Rosengade 10, st. tv., 1309 København K.
 Røngemester J. K. O. Jakobsen, Svannevej 30, 4970 Rødby.

Borgmester Evan Jensen, Møllegårdsvej 8, Osted, 4000 Roskilde.

Lærer Erling Kjeldsen, Henrik Lundsvej 28, 7800 Skive.

Specialarbejder Gunnar Knudsen, Urmarken 8, Arsdale, 3740 Svaneke.

Borgmester Camma Larsen-Ledet, Tønningvej 17, 6200 Åbenrå.

Forfatter Hans Jørgen Lembourn, Dansk Forfatterforening, Nyhavn 21, 1051 København K.

Fuldmægtig Viola Lewerk-hausen, Frederikslundsvej 8, 2840 Holte.

Amtsborgmester Frode Madsen, Ribe Amtsråd, Sorsigvej, 6760 Ribe.

Viceforretningsfører Tom Morell, ARTE, Hvidkildevej 64, 2400 København NV.

Borgmester Chr. Nielsen, Administrationsbygningen, Bytoften, 6800 Varde.

Overlærer Carsten Rørbech, Osted, 4000 Roskilde.

Overbibliotekar Ernst Tursø, Fredensborg Bibliotek, Jernbanegade 3, 3480 Fredensborg.

Tilforordnede:

Direktøren for Bibliotekscentralen, Telegrafvej 5, 2750 Ballerup

Rektor Preben Kirkegaard, Danmarks Biblioteksskole, Birketinget 6, 2300 København S.

Biblioteksdirektør Kr. Lindbo-Larsen, Bibliotekstilsynet, Amaliegade 13 B, 1., 1256 København K.

Direktør R. Lysholt Hansen, Indbindingscentralen, Telegrafvej 5, 2750 Ballerup.

Borgmester Bent Nebelong, Københavns Rådhus, 1550 København V.

Borgmester John Winther, Frederiksborg Rådhus, 2000 København F.

Tidsskrift: »Bogens Verden«.

Redaktører: Flemming Ettrup (ansv.) og Christian Götzsche.

Danmarks Jurist- og Økonomforbund
 Gothersgade 133, 1123 København K, tlf. (01) 14 29 20.

9-14, lørd. lukk.

Medlemstal pr. 1/10 1980: 14.765

Medlemsblad: Juristen & Økonomen
 Adm. direktør, cand. jur. Bent Ny-løkke Jørgensen

Forhandlingsafdeling:

Kontorchef, cand. jur. Ole Gjerløv

Kontorchef, cand. jur. Erik C. Klausen

Kontorchef, cand. jur. Knud-Erik Ziirsen

Pensionskasse, forlag

og efteruddannelse:

Direktør, cand. jur. Erling Harboe-Jepsen

Kontorchef, cand. polit. Thomas Henriksen

Økonomi- og sekretariatsafdelingen:

Sekretariatschef, cand. merc. Jens Kjærsgaard

Regnskabschef Henning Ovesen

Danmarks Lærerforening

Stiftet 4. maj 1874.

Kompagnistræde 32, 1208 Kbh. K, tlf. (01) 11 82 55.

Medlemstal: 71.324

Formand:

Overlærer Jørgen Jensen, Virum Stationsvej 193, 2830 Virum, tlf. (01) 85 14 46.

Hovedstyrelse:

Lærer Else Brinch, Magnollavej 62, 9000 Aalborg, tlf. (08) 18 22 65.

Lærer Chresten Sloth Christensen, Ingersvej 29, 9800 Hjørring, tlf. (09) 92 69 83.

Øvelsesskolelærer Anker Christoffersen, Bakkedraget 15, 7300 Jelling, tlf. (05) 87 14 57.

Skoleinspektør H. J. Eriksen, Fyrrebakken 3, 8520 Lystrup St., tlf. (06) 22 12 67.

Overlærer Neel Eriksen, Kulsviervej 46, 2800 Lyngby, tlf. (02) 88 05 32.

Overlærer Peter Kr. Fløj-Jensen, Skovvænget 22, 7861 Balling, tlf. (07) 56 11 98.

Lærer Svend Erik Haase, Hvidtjørnen 44, 2791 Dragør, tlf. (01) 53 41 43.

Børnehavkeklasseleder Johanne Hofman, Bispehavevej 121, 4. th., 8210 Århus V., tlf. (06) 15 08 55.

Overlærer Else Marie Holm, Poppel Allé 137, 7500 Holstebro, tlf. (07) 42 88 20.

Lærer Hans Jensen, Hasselbalchsvej 50, 3070 Snekkersten, tlf. (02) 22 22 35.

Lærer Sven Holme Jensen, Rårupvænget 23, Vestenskov, 4900 Nakskov, tlf. (03) 94 82 77.

Lærer Henrik Holstein Jensen, Duevej 2, 4100 Ringsted, tlf. (03) 61 30 60.

Lærer Preben Kimergård, Pilevænget 4, 4652 Hårlev, tlf. (03) 68 65 12.

Lærer Momme Knudsen, Thorsvej 2, 8400 Sønderborg, tlf. (04) 42 46 50.
 Lærer Bjarne Krogh, Kornbakken 13, 9400 Nørre Sundby, tlf. (08) 17 93 60.
 Overlærer Lea Kroghly, Søbredden 17, 3450 Allerød, tlf. (03) 27 11 94.
 Lærer Arne Mikkelsen, Skolelodden 3, Egebjerg, 4500 Nykøbing Sj., tlf. (03) 42 84 23.
 Lærer Henrik Nielsen, Galgebakken Torv B-1, 2620 Albertslund, tlf. (02) 64 55 65.
 Lærer Jens Nielsen, Vedtoftevej 35, 5620 Glamsbjerg, tlf. (09) 45 12 55.
 Skoleinspektør Vagn Pedersen, Troels Lundsvej 2, 2000 København F, tlf. (01) 71 47 33.
 Lærer Kjeld Bendix Petersen, Brønderslev Allé 92, 2770 Kastrup, tlf. (01) 50 51 18.
 Lærer Holden Schmidt, Lauggårds Allé 26 B, 2860 Soborg, tlf. (01) 69 25 37.
 Lærer Sven-Aage Skyggebjerg, Balltorpvej 221, 6. dør, 3., 2750 Ballerup, tlf. (02) 97 64 32.
 Lærer Mogens Sparrethed, Kirkevænget 269, 8310 Tranbjerg J., tlf. (06) 29 15 26.
 Overlærer Kai Thalsen, Svalevej 11, 8700 Horsens, tlf. (05) 62 54 99.
 Leder af foreningens kontor: Sekretariatschef, cand. jur. Svend Emil Nielsen.
 Låneafdeling: Kompagnistræde 32, 1208 Kbh. K.
 »Folkeskolen«s redaktører: Jens Chr. Jørgensen, Søtoften 62, 8250 Egå, tlf. (06) 22 03 89 (ansvarsh.) og Arly Christensen, Kompagnistræde 32, 1208 København K, tlf. (01) 11 82 55.

Danmarks Naturfredningsforening
 Landsforening til beskyttelse og pleje af dansk natur og landskab.
 Stiftet 21. april 1911.
 Hovedkontor: Frederiksberg Runddel 1, 2000 København F, tlf. (01) 87 11 01.
 Medlemstal: 80.000. 135 lokalkomiteer.
 Præsident: Professor, dr. phil. Vald. M. Mikkelsen (præsident), professor Ebba Lund (vicepræsident), statskovrider A. Tage-Jensen (vicepræsident).
 Formand for videnskabeligt udvalg: Professor Helge Vedel, Højdevang 16, 2970 Hørsholm.
 Formand for naturfredningsteknisk udvalg: Professor dr. techn. H. Bendtsen, Hesselvang 12, Hellerup.
 Formand for juridisk udvalg: Højesteretssagfører Ib Thyregod, Vimmelshæftet 43, 1161 Kbh. K.
 Formand for regnskab- og budgetudvalg: Direktør cand. jur. F. Hjerl-Hansen, Esplanaden 6, 1263 Kbh. K.
 Formand for planudvalg: Prof. dr. phil. Johs. Humlum, Siriusvej 6, 8270 Højbjerg.

Formand for foreningsudvalg: Professor, dr. phil. Ebba Lund, Den kgl. Veterinær- og Landbohøjskole, Bülowsvej 13, 1870 Kbh. V.
 Formand for oplysningsudvalg: Reklamechef Carl Kühn, Platanvej 22, B 5., 1810 Kbh. V.
 Yderligere medlemmer af forretningsudvalget: Overjagtkonsulent Egon Sørensen, Grenå, amanuensis, cand. mag. Jørgen Jensen.
 Foreningens direktør: Cand. jur. Hans H. Sune Ebbesen.
 Udgiver af tidsskriftet »natur og miljø«.
 Hjemsted for Danmarks Naturfond.

Dansk brandinspektørforening
 Medlemstal: Ca. 500.
 Vicebrandchef Per Miller, Brandstationen, 9000 Aalborg, tlf. (08) 13 39 00. (Formand).
 Brandinspektør I. Chr. Jørgensen, 4700 Næstved, tlf. (03) 73 01 00. Næstformand og sekretær.

Dansk Brandværns-Komité
 Stiftet 30. januar 1920. Nygårds Plads 9, 2610 Rødovre, tlf. (01) 75 00 66.
 Formand: Politidirektør Poul Eefsen.
 Direktør: Civilingeniør Ernst Nielsen.

Dansk Bygningsinspektørforening
 Stiftet 27. november 1954. Medlemstal 302.
 Bygningsinspektør, arkitekt m. a. a. Jens Rottbøll, Teknisk forvaltning, 3660 Stenløse (formand), tlf. (02) 17 08 00.
 Bygningsinspektør Evan B. Helne-mann, Gentofte rådhus, 2920 Charlottenlund (næstformand), tlf. (01) 63 21 21.
 Kommuneingeniør Orla Dietz, Ager-tøften 2, 8620 Kjellerup, tlf. (06) 88 14 00 (kasserer).
 Afdelingsarkitekt Ib Østerlund Mad-sen, Græsmarken 3, 7900 Nykøbing Mors (kursusarrangør), tlf. (07) 72 14 88
 Bygningsinspektør Helge Holm-Ander-sen, Grindsted rådhus, 7200 Grindsted (sekretær), tlf. (05) 32 06 77.

Dansk børnehjemsforening
 Forstander Jørgen S. Hansen, »Frem-tidshåb«, Søster Annas vej 4, 9900 Frederikshavn, tlf. (08) 42 23 35. (For-mand).
 Forstander Sv. Nørbjerg, Børnehjem-met Vallø Strand, 4600 Køge, tlf. (03) 66 72 06.
 Forstander, frk. E. Casparij, Blou-strød Allé 4, 3450 Allerød, tlf. (02) 27 38 58. (Kasserer).
 Forstander Johs. Kobbegaard, Skjern børnehjem, Vardevej 45, 6900 Skjern tlf. (07) 35 01 67.
 Afdelingsleder Vinni Allermand, Østre Stationsvej 14, 3480 Fredensborg.
 Forstander E. Marker, Børnehjemmet i Voerladedgård, 8660 Skanderborg, tlf. (05) 78 31 11 - 81.

Forstander Erik Mørk, Viborg børnehjem, Sct. Laurentilvej 14, 8800 Viborg.
Forstander Andreas P. Jessen, Børnehjemmet »Søndbjerg«, 7790 Hvidbjerg, tlf. (07) 87 51 16.

Dansk Formands Forening

Stiftet 24.9.1899. Medlemstal ca. 2600.

Organisation for arbejdsledere og konduktører indenfor bygge- og anlægsvirksomhed hos entreprenører, ved staten, amter og kommuner.

Adresse: Hans Egedesgade 2, 2200 København N, tlf. (01) 35 55 22.

Medlemsblad: »Formandsbladet« udkommer hver måned undtagen jull.

Forretningsfører: Arne Jensen, Rannkelvangen 7, 2680 Solrød Strand, tlf. (03) 14 02 35.

Hovedkasserer: Ib Larsen, Provst Bentzonsvej 17, 1., 2860 Søborg, tlf. (01) 67 09 94.

Dansk Gas Brancheforening

Sekretariat: Carolinevej 4, 2900 Hellerup, tlf. (01) 61 13 50.

Direktør Gerhard Jensen (formand).
 Direktør H. P. Arendrup Mortensen (næstformand).

Ingeniør Finn Flinding.
 Direktør K. H. Mielby (kasserer).
 Direktør Jens Uhrbrand.
 Direktør Poul Vermehren.

Dansk gasteknisk forening

Bestyrelse:

Direktør, civilingeniør R. Upton-Hansen, Strandvejen 72, 2900 Hellerup (formand).

Driftsbestyrer Ove Michaelsen, Gasværket, 9500 Hobro.

Akademiingeniør Per Olesen, Rønnehaven 12, 5320 Agedrup.

Driftsbestyrer S. E. Nellemann Hansen, Linde Allé 44, 2750 Ballerup.

Direktør Carsten Sørig, Danmarks Gasmateriel Prøvning, 2900 Hellerup.

Driftsbestyrer Mogens Jensen, Stationsvej 15, 2791 Dragør.

Afd. ing. Søren Adrian, Københavns Belysningsvæsen, 1149 København K.
 Redaktør af Gasteknik (medlemsblad), Poul Wendt, Nørrebrogade 66-68, 2200 København N.

Sekretær: Driftsbestyrer S. E. Nellemann Hansen, Linde Allé 44, 2750 Ballerup.

Kasserer: L. Brahtz, Pilegårdsparken 39, 3460 Birkerød.

Dansk Ingeniørforening

Adresse: Vester Farimagsgade 31, 1608 Kbh. V, tlf. (01) 16 65 65. Stiftet 1. marts 1892. Medlemstal oktober 1980: 13.300

Formand: Lektor, civilingeniør Mogens Kümmel.

Generalsekretær: Civilingeniør Bjørn Andersen.

Administrations- og økonomiudvalg:
 Lektor, civilingeniør Mogens Kümmel (formand), DtH, Inst. f. Kemiteknik, Bygning 229, 2800 Lyngby, tlf. (02) 88 32 88.

Civilingeniør Niels Hjorth (Næstformand), Arbejdstilsynet Kreds Vestsjællands amt, Kastanievej 10, 4200 Slagelse, tlf. (03) 53 12 07.

Vejdirektør, civilingeniør Per Milner, Vejdirektoratet, Havnegade 23, Postbox 2169, 1016 København K, tlf. (01) 11 33 38.

Civilingeniør A. Bjerre Nielsen, Flyvematerielkommandoen, Signalteknisk Afdeling, Postbox 130, 3500 Værlose, tlf. (02) 97 95 00.

Akademiingeniør Karl Erik Raff, DSB, Udviklings- og Planlægningskontoret, Sølgade 40, 1349 København K, tlf. (01) 14 04 00.

Civilingeniør Frits Heikel Vinther, Forsøgsanlæg Risø, 4000 Roskilde, tlf. (02) 37 12 12.

Akademiingeniør Morten Wiese, Københavns Amtskommune, Teknisk Forvaltning, Naverland 2, 2600 Glostrup, tlf. (02) 96 55 44.

Dansk Kedelforening

Energi & miljø

Gladsaxe Møllevej 15, 2860 Søborg, tlf. (01) 69 65 11.

Formand: Overingeniør, cand. polyt. Otto Pløger.

Daglig ledelse: Direktør, civilingeniør Ewald Brønd og cheffingeniør Leif Hansen.

Afdelinger: Tilsynsafdeling, Måleteknisk afdeling, Projekteringsafdeling, Teknisk sekretariat.

Nordjysk afdeling: Ølgodvej 7, 9220 Aalborg Øst, tlf. (08) 15 88 11.

Fynsk-Sydjysk afdeling: Hindbærvej 8, 5260 Odense S, tlf. (09) 13 45 11. (Kontor i Vejle: Grønnegade 20, 7100 Vejle, tlf. (05) 82 65 11).

Formål: Give medlemmer anvisning på økonomisk fremstilling af kraft og varme, samt som sagkyndig at medvirke ved løsningen af anlægstekniske og driftstekniske spørgsmål vedrørende fyrings-, kedel-, kraft-, varmeanlæg o. lign.

Dansk Politiforbund

Kontor: N. J. Fjords Allé 8, 1957 Kbh. V., tlf. (01) *35 12 24.

Formand: Politiasistent Fl. Bay-Jensen, Tikøbvej 11 B, 3060 Espergærde, tlf. (02) 23 54 48.

Næstformand: Politiasistent Tommy Agerskov Thomsen, Digeager 10, 2640 Hedehusene, tlf. (02) 16 25 15.

Forbundskasserer: Politiasistent Ole Weiss, Bavneåsen 52, Fløng, 2640 Hedehusene. Tlf. (02) 16 21 38.

Sekretariatsleder: Politiasistent Jørgen Fischer, Meteorvej 81, 2730 Herlev, tlf. (02) 91 46 01.

Forbundssekretær: Politiasistent
Steen Møller Andersen, Rosenlypar-
ken 143, 2670 Greve Strand, tlf. (02)
90 59 44.

Dansk Vandteknisk Forening

Adresse: Sekretariatet, Vilh. Becks
Vej 60, 8260 Vlbj J, tlf. (06) 11 23 33.

Medlemstal: 175 aktive, 200 passive
samt 129 tilsluttede vandforsyninger.

Bestyrelse:

Direktør, civilingeniør J. Aage Husen,
Axeltorv 12, 1609 København V, tlf.
(01) 15 76 82 (formand).

Borgmester Ivan Hansen, København.
Ingeniør Tage Selchau, Søllerød.

Driftsleder Børge Hindø, Ringkøbing.
Amtsborgmester Frode Madsen, Var-
de.

Borgmester Aage Nørgaard, Slagelse.
Overingeniør Henry Svolgart, Odense.
Overingeniør P. Friis-Nielsen, Aalborg.
Driftsbestyrer Erling Viilslev, Odder.

Afdelingsingeniør G. Juul Sørensen,
Holstebro.

Borgmester Ove Thelln, Helsingør.
Byrådsmedlem Erik Villadsen, Vejle.

Medlemsblad: VANDTEKNIK.

Redaktør: E. Kirkegaard, sekretariatet.

Danske Arkitekters Landsforbund/ Akademisk Arkitektforening

Bredgade 66, 1260 København K, tlf.
(01) 13 12 90.

Medlemstal: 4.010.

Formand: Arkitekt MAA Søren Niel-
sen.

Direktør: Arkitekt MAA Jørgen Pers.
Retsudvalg: Afgør tvister af faglig og
økonomisk art, som måtte opstå mel-
lem en arkitekt og en byherre eller
andre i byggeriet implicerede
parter, såfremt de er enlige om at
lade tvisten afgøre her, samt kolle-
giale tvister.

Leder: Arkitekt MAA Henrik Iversen.
Sekretær: Arkitekt MAA Erik Dys-
sell.

Konkurrenceudvalg: Arrangerer konk-
urrencer inden for arkitekters vir-
kefelt.

Leder: Arkitekt MAA Hugo Uhd Mar-
cussen.

Sekretær: Arkitekt MAA Bent Rø-
gind.

Ansatte Arkitekters Råd: Varetager
de ansatte medlemmers særlige in-
teresser.

Rådsformand: Arkitekt MAA Povl
Anker Andersen.

Sekretariat: Lene Grønfeldt, Nyhavn
63, 1051 København K, tlf. (01) 15 40 66.

Praktiserende Arkitekters Råd: Vare-
tager privatpraktiserende medlem-
mers særlige interesser.

Leder: Arkitekt MAA Erik Korshagen.
Sekretariat: Direktør, cand. oecon.
Andreas Warming.

Tidsskriftet »Arkitekten«, forbunds-
blad, tilgås gratis samtlige medlem-
mer, oplagstal 6.570.

Nyhavn 43, 1051 København K,
tlf. (01) 13 62 00.

Redaktør: Arkitekt MAA Poul Erik
Skriver.

Den danske Dommerforening

Stiftet den 7. september 1900, udvidet
1 januar 1918 ved medoptagelse af
dommerne i de kollegiale retter.
Medlemstal 350, heraf 92 afgæede
dommere.

Dommer Svend Aage Christensen,
postbox 26, 6950 Ringkøbing, tlf. (07)
32 14 11 (formand).

Højesteretsdommer Jørgen Gersing,
København.

Landsdommer Erik Riis, Viborg.
Landsdommer Hans Kardel, Køben-
havn.

Byretsdommer Marie-Louise Andrea-
sen, København (kasserer).

Dommer Hans Ringberg, Hjørring.
Dommer H. Rosenmeier, Køge (sekre-
tær).

Dommer Knud Kofoed, Nykøbing F.
Dommer Jul. Paulsen, Svendborg her-
redsret.

Danske Elværkers Forening

Rosenørns Allé 9, 2., 1970 Kbh. V.

Tlf. (01) 39 01 11.

Telegramadresse: Danelværk.

Direktion: Cand. polit. Kr. Leth Jørnø.
Kontortid: 8,15–16,15, lørdag lukket.

Stiftet 1923. Foreningens formål: At
samle danske foretagender, der pro-
ducerer og/eller distribuerer elektrici-
tæt, i en handlekraftig organisation
til varetagelse og fremme af fælles
interesser.

DEF's forretningsudvalg:

Amtsrådsmedlem Jacob L. Hansen
(formand), Stenalderen 72, 2640 Hede-
husene.

Adm. direktør, civilingeniør E. L. Ja-
kobsen (næstformand), ELSAM, 7000
Fredericia.

Direktør K. Bredal, Bjerger-Hatting
Herreders Højspændingsanlæg, Bjer-
revej 139, Dagnæs, 8700 Horsens.

Borgmester, landsretssagfører Jørgen
Gotfredsen, Gentofte Rådhus, Bern-
storffsvej 161, 2920 Charlottenlund.

Kontorchef K.-B. Larsen, Møllebakken
1, 2., 3400 Hillerød.

DEF's bestyrelse:

Elddistribution

Adm. direktør E. Bülow, NESA A/S,
Strandvej 102, 2900 Hellerup.

Direktør K. Bredal, Bjerger-Hatting
Herreders Højspændingsanlæg, Bjer-
revej 139, Dagnæs, 8700 Horsens.

Elværksbestyrer K. E. Damsgaard,
Fredericia Elværk, Dalegade 109, 7000
Fredericia.

Underdirektør E. Galatius, SEAS, Tingvej 5-7, 4690 Haslev.

Amtsrådsmedlem Jacob L. Hansen (formand), Stenalderen 72, 2640 Hede-
husene.

Driftsbestyrer S. Hørlyck, Hillerød Elektricitetsværk, 3400 Hillerød.

Viceborgmester Alex Jentsch, Birke-
allé 19, 6000 Kolding.

Proprietær N. E. Kejser, Maglegaard, Eriksholmvej 3, St. Ganløse, 4300 Vip-
perød.

Gårdejer Arne Kindberg, Nybølgård, Hjordkjær, 6230 Rødekro.

Kontorchef K.-B. Larsen, Møllebakken 1, 2, 3400 Hillerød.

1. viceborgmester Chr. Lauritz-Jensen, Frederiksberg Rådhus, 2000 Køben-
havn F.

Underdirektør, civilingeniør Jørgen Otto Madsen, NESA A/S Strandvejen 102, 2900 Hellerup.

Gårdejer Jens Offersen, »Grøndals-
lund«, Viborgvej 99, 8900 Randers.

Direktør P. Westphal, R. Elselskabet ARKE, Grenåvej 55, 8200 Århus N.

Elproduktion:

Direktør, civilingeniør Sv. Albrechtsen, SEAS, Tingvej 7, 4690 Haslev.

Belysningsdirektør Bjarne Andersen, Københavns Belysningsvæsen, Vogn-
magergade 8, 1149 København K.

Direktør Henning Buhl, ELKRAFT A.m.b.A., Parallelvej 19, 2800 Lyngby.

Underdirektør M. Christophersen, I/S Isefjordværket, Parallelvej 19, 2800 Lyngby.

Borgmester, landsretssagfører Jørgen Gottfredsen, Gentofte Rådhus, Bern-
storffsvej 161, 2920 Charlottenlund.

Borgmester Ivan Hansen, Københavns magistrats 5. afdeling, Københavns Rådhus, 1599 København V.

Gårdejer Sv. Østerholm Hansen, Bode-
havegård, 4863 Eskilstrup.

Adm. direktør, civilingeniør E. L. Jakobsen (næstformand), ELSAM, 7000 Fredericia.

Direktør Th. Jensen, Højgade 5, 6500 Vejens.

Direktør, civilingeniør P. E. Nielsen, I/S Nordkraft, postbox 238, 8100 Aal-
borg.

Inspektør Ole Niemann Olesen, Peter Willemoesvej 39, 9900 Frederikshavn.

Viceborgmester Karl Pedersen, Lade-
lundsvej 40, 8600 Silkeborg.

Borgmester Holger Sørensen, Borgme-
sterkontoret, 8700 Horsens.

Direktør, civilingeniør J. O. Top, I/S Fynsværket, Havnegade 120, 5000 Odense.

Danske Erhvervscheferes Fællesråd

Stiftet 26. november 1973. Medlemstal: 70.

Sekretariat:

Erhvervschef Jørgen N. Rasmussen, Svendborg kommune Rådhuset, 5700 Svendborg, tlf. (09) 21 19 04.

Se i øvrigt under Administrative inddelinger: »Erhvervsråd og erhvervschefer«.

Danske Fjernvarmeværkers Forening

Galgebjergvej 44, 6000 Kolding

Tlf. (05) 52 88 11.

Foreningen er en sammenslutning af fjernvarmeværker og -centraler i Danmark.

Foreningens formål er:

at skabe interesse for og kendskab til fjernvarme, at organisere samarbejde mellem sine medlemmer, at varetage medlemmernes fælles interesser i økonomisk, juridisk og teknisk henseende, herunder medlemmernes forhold til myndigheder og andre instanser.

Styrelse:

Rådmand Lennart Larson, Odense, formand.

Driftsleder E. Falck, Olgod, næstformand.

Overingeniør K. Davidsen, Køben-
havn.

Dommerfuldmægtig P. Krebs Hansen, Ringkøbing.

Kontorchef K. B. Larsen, Hillerød.

Konsulent S. Linding Nielsen, Jelling.

Borgmester B. Lundgaard, Vording-
borg.

Civilling. N. Mose Mortensen.

Rådgivende ingeniør M. Mølgaard, Hjørring.

Direktør N. Nedergaard, Herning.

Afdelingsingeniør H. E. Nielsen, Hel-
singør.

Sekretariatet:

Direktør, civilingeniør H. C. Morten-
sen, Galgebjergvej 44, 6000 Kolding.

Tlf. (05) 52 88 11.

Medlemsblad FJERNVARMEN

(6 gange årligt).

Danske Gasværkers Tjære

Kompagni A/S

Slipshavnsvej 12, 5800 Nyborg, tlf. (09) 31 00 31. Telex: 50405.

Borgmester Svend Hansen, Næstved (formand).

Amtsrådsmedlem Poul Sørensen, Kol-
ding (næstformand).

Borgmester Frederik Nørgaard, Ny-
borg.

Rådmand Holger P. Nielsen, Aalborg.

Amtsrådsmedlem Karl Hansen, Slænt-
tørn, Hårby.

Rådmand Olaf P. Christensen, Århus.

Byrådsmedlem Alfred Petersen, Mid-
delfart.

Borgmester Lisbeth Olsen, Roskilde.

Byrådsmedlem Sv. Aa. Sørensen, Vi-
borg.

Smed Karl Erik Larsen, Nyborg (med-
arbejderrepræsentant).

Vejingeniør Jørgen Mørch, Viborg (medarbejderrepræsentant).

Bestyrelsens sekretær: K. Månsson, Nyborg.

Direktør: Civilingeniør P. Stausholm Pedersen, Nyborg.

Den danske Landinspektørforening

Stiftet 30. aug. 1875. Medlemstal ca. 860.

Sekretariat:

Lindevangs Allé 4, 2000 København F, tlf. (01) 86 10 70. Generalsekretær: Landinspektør Jens i Dall.

Formand for foreningen:

Landinspektør Kjeld Lohmann Schøler, København.

Formand f. de prakt. landinspektører:

Landinspektør Frederik Riegels, Assens.

Formand f. assist. hos prakt. landinsp.:

Landinspektør Marie Klaustrup, Fjerritslev.

Formand f. de off. ansatte landsinsp.:

Landinspektør Peder Allan Olsen, København.

Formand for takstudvalget:

Landinspektør Erik Brühl, Allerød.

De danske plejehjemsforeninger

Socialcenterleder Johs. Petersen, Smedevej 4, 3480 Fredensborg, tlf. (02) 28 16 16 (hovedbestyrelsens formand).

Socialinspektør Hans Petersen, Elmeallé 7, 4760 Vordingborg, tlf. (03) 77 07 80.

Ekspeditionssekretær Knud Sørensen, Valmuevej 14, 4300 Holbæk.

Skoleinspektør Alfred Munch, Stationsvej 10, Nyker, 3700 Rønne, tlf. (03) 96 30 19.

Socialudvalgsformand fru Grethe Størring, Slogsherredsvej 12, 6372 Bylderup-Bov, tlf. (04) 76 24 07.

Sekretariat: Landssekretær Birgitte Jacobsen, Kirkevej 38, 4180 Sorø, tlf. (04) 63 04 38.

Danske Socialpædagogers Landsforbund (DSL)

Sekretariat: Brolæggerstræde 9, 1., 1211 København K, tlf. (01) 14 00 58.

Medlemsblad: SOCIALPÆDAGOGEN.

Forbundet for offentligt ansatte

Dansk Kommunal Arbejderforbund

Thorvaldsensvej 2, Kbh. V, tlf. (01) 35 19 75.

D.K.A.'s arbejdsløshedskasse, Thorvaldsensvej 3, tlf. (01) 35 19 75.

Medlemstal: 103.000. — 61 afd. — 14 i Kbh., 47 i provinsen.

Poul Winckler, Bastholmen 28, 3520 Farum, tlf. (02) 95 37 28. (Forbundsformand).

Henry Jespersen, Peder Lykkesvej 91, 2300 S. Tlf. (01) 55 59 03. (Sekretær).

Børge Nordhav, Hyltebjerggalle 43, st., 2720 Vanløse, tlf. (01) 74 55 16. (Næstformand).

Edmund Knudsen, Wittenberggade 41, 4., 2300 Kbh. S, tlf. (01) 59 15 64. (Hovedkasserer).

Inge Gyde-Petersen, Strandmarksvej 40, 2., 2650 Hvidovre, tlf. (01) 78 39 85 (Sekretær).

Erik Steenberg, Husumvej 119, 1., 2700 Brønshøj, tlf. (01) 28 81 77. (Kontorleder).

Lisa Dahl Christensen, Cedervangen 25, 3450 Allerød. Tlf. (02) 27 47 41. (Sekretær).

Inge Sørensen, Bjelkesallé 25, 2. th., tlf. (01) 83 27 85.

Bent Petersen, Svanemosegårdsvej 2 A 2. th., 1987 Kbh. V, tlf. (01) 37 22 06. (Sekretær).

Herbert Schulz, Jørgens Mindevej 5, 4794 Bogø, tlf. (03) 79 41 80.

Torben Glitzky, sekretariatschef, Rørbækvej 9, 2730 Herlev, tlf. (02) 84 41 27.

Lene Blindrup Hansen, sekretær, Jærgergangen 39, 2880 Bagsværd.

John Dupont, sekretær, Lombardigade 8, 4. tv., 2300 Kbh. S, tlf. (01) 59 54 73 - (02) 97 92 28.

Foreningen af administrative ledere i kommunernes tekniske forvaltninger

Stiftet 16.4. 1971. Medlemstal 75.

Bestyrelse:

E. Kongstad, Farum, tlf. (02) 95 06 01 (formand).

Knud Pedersen, Svendborg, tlf. (09) 21 19 04 (næstformand).

Bjarne Hansen, Albertslund, tlf. (02) 64 96 10 (sekretær).

Willy Fredberg, Roskilde, tlf. (02) 35 33 00 (kasserer).

Helmer Andersen, Herlev, tlf. (02) 94 06 33.

Gunnar Christensen, Skjern, tlf. (07) 35 11 00.

Viggo Nielsen, Slagelse, tlf. (03) 52 38 00.

Foreningen af amtsjurister.

Stiftet 1939. Medlemmer: ca. 130 jurister med tjeneste ved satsamterne (overøvrighedssager, tilsyn med kommunerne).

Bestyrelse:

Kontorchef Alice Tolstoy, Frederiksborg amt (formand).

Amtsfuldmægtig Knud Jessen, Sønderjyllands amt.

Amtsfuldmægtig Holger Granhof, Aarhus amt.

Amtsfuldmægtig Ole Kirkegaard, Nordjyllands amt.

Amtsfuldmægtig Kirsten Frost Bjerregaard, Ringkøbing amt.

FATCh, Foreningen af Amtskommunernes tekniske Chefer

Lyseng allé 3, 8270 Højbjerg.

Stiftet 1975. Medlemstal 63.

Teknisk direktør Jørgen Stenbæk, Århus amtskommune, tlf. (06) 27 33 44. (Formand).

Amtsvandinspektør Leif Stilling, Ringkøbing amtskommune, tlf. (07) 32 08 66. (Næstformand).

Overingeniør Uffe Holm, Vestsjællands amtskommune, tlf. (03) 63 18 00. (Formand for vejfraktionen).

Afdelingsleder Jørgen Hübertz Olsen, Vestsjællands amtskommune, tlf. (03) 63 18 00. (Formand for miljøfraktionen).

Amtsarkitekt B. Juel Christiansen, Århus amtskommune, tlf. (06) 27 33 44 (formand for arealfraktionen).

Foreningen af byplanlæggere

Bomporten 1, 2820 Gentofte, tlf. (01) 68 04 66.

Stiftet den 22. oktober 1963. Medlemstal 675.

Kristian Larsen, arkitekt (formand), tegnestue: Åbenrå 29, 1124 Kbh. K, tlf. (01) 15 25 10.

Linda Christensen, civilingeniør (sekretær), Ribegade 20, 1. th., 2100 Kbh. Ø, tlf. (01) 26 25 79.

Finn Kjærdsdam, lektor (nordjysk afdeling), Pedersgade 19, 9400 Nørresundby, tlf. (08) 17 65 60.

Henrik W. Jensen, arkitekt (Jylland øst), Højmarksvej 17, 8270 Højbjerg, tlf. (06) 27 34 63.

Aksel Vestergaard, arkitekt (sydjysk afdeling), Høgelsbjerg 50, 6200 Aabenraa. Tlf. (04) 62 22 75.

Hans Torpet, arkitekt (Fyn), Ny Vestergade 21, 2., 5000 Odense, tlf. (09) 14 72 22.

Leif Thomsen, cand. polit., Nybovej 21, Gurte pr. 3000 Helsingør. Tlf. (02) 19 92 18.

Mikael Jarvad, Rødkælkevej 78, 2800 Glostrup. Tlf. (02) 45 34 67.

Karsten Bay Christensen, Sct. Mogensgade 2, II, 8800 Viborg. Tlf. (06) 62 71 33.

Foreningen af byrådssekretærer

Stiftet 6. juni 1920. Medlemstal 75.

Kommunaldirektør Hans P. Mortensen, Kerteminde, tlf. (09) 32 15 58. (Formand).

Kommunaldirektør, cand. jur. Svend Wøhlk, Horsens, tlf. (05) 62 32 22 (kasserer).

Kommunaldirektør Erik Moses, Fredrikssund, tlf. (02) 31 18 00. (Sekretær).

Foreningen af Civilforsvarsledere

i Danmark

»Vissegård«. Vissevej 40, 9210 Aalborg SØ, tlf. (08) 14 11 44.

Stiftet 12. april 1957. Medlemstal pr. 1.9.1980: 152.

Civilforsvarschef: A. P. Tage, Aalborg (formand).

Region I: Civilforsvarsinspektør Th. Kiilsgaard, Hjørring.

Region II: Civilforsvarsleder B. E. Andersen, Ikast.

Region III: Civilforsvarsleder Steffen Christensen, Horsens (næstformand).

Region IV: Civilforsvarschef Helge Andersen, Odense (sekretær).

Region V: Civilforsvarsleder E. Hededal, Ringsted.

Region VI: Civilforsvarsleder S. Damgård, Roskilde (kasserer).

Region VII: Civilforsvarsleder M. A. S. Lund, Rønne.

Storkøbenhavn: Civilforsvarsinspektør P. Søndergaard Petersen, Københavns Amts Civilforsvarskontor.

Foreningen af danske elværksledere

Medlemstal: 197.

Direktør K. Bredal, Horsens, tlf. (05) 62 14 33. (Formand).

Direktør E. L. Jakobsen, Fredericia, tlf. (05) 56 25 00. (Næstformand).

Direktør Sv. Albrechtsen, Haslev, tlf. (03) 69 27 00.

Belysningsdirektør Bjarne Andersen, København, tlf. (01) 12 72 90.

Direktør Henning Buhl, Lyngby, tlf. (02) 88 37 88.

Underdirektør M. Christophersen, Lyngby, tlf. (02) 88 32 00.

Direktør P. E. Nielsen, Ålborg, tlf. (08) 12 41 00.

Direktør J. O. Top, Odense, tlf. (09) 11 95 21.

Elværksbestyrer K. E. Damsgaard, Fredericia, tlf. (05) 92 26 77.

Driftsbestyrer S. Hørlyck, Hillerød, tlf. (02) 26 28 00.

Underdirektør E. Galatius, Haslev, tlf. (03) 69 27 00.

Direktør P. Westphal, Århus, tlf. (06) 16 33 33.

Direktør Carl Andersen, Hellerup, tlf. (01) 82 41 41.

Underdirektør Jørgen Otto Madsen, Hellerup, tlf. (01) 62 41 41.

Foreningen af danske**ligningskommissioner**

Stiftet 21. august 1911. Omfatter 272 af landets ligningskommissioner.

Red. C. Larsen-Ledet, Tønningvej 17, 6200 Aabenraa. (Formand).

Grosserer Povl Larsen, Eldrupvej 34, 3480 Fredensborg. (Næstformand).

Forretningsfører Niels Jørgen Jensen, Ekkodalen 2, 8210 Århus V. (Kasse-
rer).

Konsulent Else Petersen, Algade 35,
4000 Roskilde.

Gårdejer Johannes Christensen, Vis-
torpvej 7, 5620 Glamsbjerg.

Landmand Gert Andersen, Appevej 66,
5690 Tommerup.

Advokat E. Pitzner-Jørgensen, Mose-
vang 4, 4690 Haslev.

Valgt af Kommunernes Landsforening:
Borgmester Børge Jørgensen, rådhu-
set, 4800 Nykøbing F.

Gårdejer Poul Jørgensen, Pannerupvej
21, Trige, 8520 Lystrup.

Foreningens sekretær:
Kommunernes Landsforening (att.
kontorchef Birte Milhøj), Gyldenlø-
vesgade 11, 1600 København V, tlf.
(01) 12 27 88.

Foreningen af folkeregisterledere i
Københavns amt, Københavns og
Frederiksberg kommuner.

Stiftet 10. januar 1980.

Formand: Sv. A. Petersen, Tårnby
kommune, Amager Landevej 76, 2770
Kastrup, tlf. (01) 50 15 01, lok. 264.

Næstformand: Erik V. Andersen, Glad-
saxe kommune, Rådhuset, 2860 Sø-
borg, tlf. (01) 69 92 22, lok. 2118.

Foreningen af hospitalsoverlæger
i København

Sekretariat: Kristianlagade 12 A, 2100
Kbh. Ø, tlf. (01) 38 55 00.

Overlæge, dr. med. Kaj Fischerman,
Rigshospitalet, tlf. (01) 38 66 33. (For-
mand).

Overlæge Jørgen Rosenbeck-Hansen,
København, tlf. (01) 15 85 00. (Næst-
formand).

Overlæge, dr. med. Sv. Nørregaard,
København, tlf. (01) 34 77 11.

Overlæge Erik Martin Jensen, Køben-
havn, tlf. (01) 81 12 50.

Overlæge Erland Hansen, København,
tlf. (01) 47 14 11.

Overlæge Niels Bjørum, Frederiksberg,
tlf. (01) 34 77 11.

Overlæge, dr. med. Leo Ranek, Kø-
benhavn, tlf. (01) 39 66 33.

Overlæge Vagn Larsen, København,
tlf. (01) 28 08 50.

Overlæge Erik Bredahl, København,
tlf. (01) 81 12 50.

Foreningen af kommunale Elværker*)

Adresse: Gyldenløvesgade 11, 1600
Kbh. V, tlf. (01) 12 27 88.

Viceborgmester Alex Jentsch, Kol-
ding. (Formand).

Rådmand Henning Larsen, Aalborg,
(næstformand).

Kontorchef K.-B. Larsen, Hillerød.
Gårdejer Kjeld Andersen, Aalborg.

Købmand Chr. Kjærgaard, Kolding.

Borgmester Svend Hansen, Næstved,
(valgt af Kommunernes Landsfor-
ening).

Fabrikant Peder Nielsen, Herning,
(valgt af Kommunernes Landsfor-
ening).

Sekretær: Direktør E. Krarup.

Foreningen af kommunale
embedsmænd

Stiftet i 1935. Medlemstal: 611.

Formand: Skatteinspektør Einar Olsen,
Skovbo kommune, tlf. (03) 62 66 00.

1. næstformand: Skatteinspektør Vagn
B. Sørensen, Næstved kommune, tlf.
(03) 72 79 00.

2. næstformand: Kommunaldirektør
Erik Nielsen, Langå kommune, tlf.
(06) 46 13 88.

Kommunaldirektør Viggo Nielsen,
Årup kommune, tlf. (09) 43 10 14.

Kommunaldirektør Hans Bech, Saks-
købing kommune, tlf. (03) 89 43 95.

Socialinspektør E. Elkjær Madsen,
Løgumkloster kommune, tlf. (04)
74 45 11.

Kommunebogholder Kjeld S. Bendt-
sen, Alestrup kommune, tlf. (08)
64 12 11.

Sygesikringschef Jørgen Astrup, Vejle
amt, tlf. (05) 83 53 33 - lokal 2534.

Skatteinspektør Bjørn Braun, Ballerup
kommune, tlf. (02) 97 05 01.

Sekretariat: Fjordparken 10, 4300 Hol-
bæk, tlf. (03) 43 27 91.

Sekretær T. Qvist Jensen.

Foreningen af kommunale
Gasværker*)

Adresse: Gyldenløvesgade 11, 1600
Kbh. V, tlf. (01) 12 27 88.

Viceborgmester Erik Worm, Aalborg,
(valgt af Kommunernes Landsfor-
ening). (Formand).

Gårdejer Kjeld Andersen, Aalborg,
(Næstformand).

Udvalgsformand Carl Veysmann-Jen-
sen, Slagelse.

Viceborgmester Alex Jentsch, Kol-
ding.

Rådmand Henning Larsen, Aalborg.

Købmand Johan Jensen, Hjørring.

Borgmester Axel Jørgensen, Munkebo,
(valgt af Kommunernes Landsfor-
ening).

Sekretær: Direktør E. Krarup.

*) Tilknyttet Kommunernes Lands-
forening.

Foreningen af kommuner**I Københavns amt**

Adresse: Brøndby rådhus, Park Alle 160, 2600 Glostrup.

Stiftet 26. april 1902.

Borgmester Kjeld Rasmussen, Brøndby, (formand).

Viceborgmester Flemming Jensen, Høje-Tastrup (Næstformand).

Retsassessor F. A. Elmerkjær, Glostrup.

Borgmester Torkild Feldvoss, Tårnby.

Borgmester Ole Harkjær, Lyngby-Taarbæk.

Borgmester Ib Juul, Herlev.

Viceborgmester Jørgen Schunk, Søllerød.

Foreningens sekretær: Vicekommunaldirektør Gunnar Nielsen, Brøndby rådhus, Park Alle 160, 2600 Glostrup.

Lønudvalgets formand: Borgmester Kaj Burchardt, Ballerup.

Lønudvalgets sekretær: Sekretariatschef E. Lohmann Davidsen, Gyldenløvesgade 11, 4., 1800 København V.

Foreningen af Medarbejdere ved Særforsorgen (FMS)

Sekretariat: Brolæggerstræde 9, 1., 1211 København K., tlf. (01) 14 00 58.

Medlemsblad: SOCIALPÆDAGOGEN.

Foreningen af Pantefogeder i Danmark

Stiftet 1. december 1929. Medlemstal: 600

Eksp.sekr. A. Gynde, Århus skattevæsen, rådhuset, 8100 Århus C, tlf. (06) 13 20 00, lokal 2162.

Eksp.sekr. Frode Jørgensen, Næstved, næstformand, tlf. (03) 72 19 00.

Overass. Poul E. Hansen, Odense, hovedkasserer, tlf. (09) 13 13 72.

Fuldmægtig Grethe Slyk, Sæby, sekretær, tlf. (08) 46 11 11.

Fuldm. Steen Boris Andersen, Hillerød, tlf. (02) 26 42 00.

Fuldm. P. Bak Christensen, Ledøje-Smørum, tlf. (01) 97 52 18.

Fuldmægtig Jens Buhl, Vallø, tlf. (03) 68 60 53.

Eksp.sekr. B. Nilsson, Odense, tlf. (09) 13 13 72.

Fuldmægtig J. Bang, Kolding, tlf. (05) 52 18 00.

Fuldmægtig Ernst Løvstad, Odder, tlf. (06) 54 11 33.

Eksp.sekr. Aksel Jensen, Nykøbing Mors, tlf. (07) 72 14 88.

Forretningsudvalg:

Eksp.sekr. A. Gynde, Århus, formand, tlf. (06) 13 20 00.

Eksp.sekr. Frode Jørgensen, Næstved, næstformand, tlf. (03) 72 19 00.

Overass. Poul E. Hansen, Odense, hovedkasserer, tlf. (09) 13 13 72.

Fuldmægtig Grethe Slyk, Sæby, sekretær, tlf. (08) 46 11 11.

Redaktør af »PANTEFOGEDEN«:

Eksp.sekr. Børge Hansen, Skoleparken 8, 7500 Holstebro, tlf. (07) 42 12 00.

Foreningen af politimestre i Danmark

Stiftet 21. september 1919. Medlemstal 67.

Politimester Mogens Grau (formand), Fremtidsvej 1, 2860 Søborg, tlf. tlf. (01) 69 14 48.

Politimester Langkilde, 4300 Holbæk (næstformand), tlf. (03) 43 14 48.

Politimester J. Fellberg Jørgensen, 8600 Silkeborg, tlf. (06) 82 39 00 (kasserer).

Politimester Skat-Rørdam, 3400 Hillerød, tlf. (02) 26 14 48 (sekretær).

Politimester Cornelius Larsen, 4600 Køge, tlf. (03) 65 14 48.

Foreningen af rådgivende ingeniører

Stiftet 1904. Medlemstal: 495.

Sekretariat: Esplanaden 34, 1263 København K, tlf. (01) 11 37 37.

Bestyrelse pr. 1.3.1980:

Civilingeniør Helge Sørensen, Malervangen 1, 2600 Glostrup, tlf. (02) 96 80 11.

Ingeniør Søren Abrahamsen, Frederiksgade 72, 8000 Århus C, tlf. (06) 13 25 88.

Civilingeniør N. C. Larsen, Rambøll & Hannemann A/S, Larsenvænget 8, 5200 Odense V, tlf. (09) 11 10 10.

Civilingeniør Erik K. Jørgensen, Kronprinsessegade 20, 1306 København K, tlf. (01) 11 14 14.

Civilingeniør Vigan Nicolajsen Klovetofteparken 2, 2630 Tåstrup, tlf. (02) 99 40 00.

Ingeniør Svend Wölde, Nellemann A/S, Digtervejen 11, 9200 Aalborg SV, tlf. (08) 18 13 44.

Civilingeniør Søren Kampmann, Søndre Allé 43, 4600 Køge, tlf. (03) 65 28 40.

Civilingeniør Søren Christensen, Østmarken 4, 2860 Søborg, tlf. (01) 67 13 11.

Civilingeniør Per Donnerup, Gl. Hovedgade 6, 2970 Hørsholm, tlf. (02) 86 70 22.

*) Tilknyttet Kommunernes Landsforening.

Foreningen af skatterevisorer FD
se: Skatterevisorforeningen

**Foreningen af skatteråd og
amtsligningsråd**

Omfatter samtlige skatteråd og amtsligningsråd.

Formand: Skatterådsformand, distriktstoldchef F. Dahl Nielsen, Fortgård Alle 22, 2770 Kastrup, tlf. (01) 50 53 98.

Sekretariat: c/o Skattedepartementets 2. kontor, Christiansborg Slotsplads 1, 1218 København K, tlf. (01) 12 53 20.

Afdelingschef Gudmund Jensen (lokal 4406).

Fuldmægtig Anne Hedvig Bertore tlf. (01) 11 69 18 (lokal 44).

Næstformand: Skatterådsmedlem Kristian Thulesen, Klamskildevej 5, Saxild, 8300 Odder, tlf. (08) 54 11 33.

Kasserer: Amtsligningsrådsformand O. Møller-Larsen, Rødkællevej 34, 2630 Taastrup, tlf. (02) 99 12 23.

Skatterådsformand Johs. Nielsen.

Skatterådsformand Keld Møller Jensen.

Skatterådsformand Bent Christensen. Amtsligningsrådsformand Anker Jørgensen.

Amtsligningsrådsformand Svend Lyck. Skatterådsmedlem Georg V. Nielsen.

**Foreningen af Socialchefer
i Danmark**

Social- og sundhedsforvaltningen, Buddingevej 312, 2860 Søborg.

Medlemstal: 350.

Socialdirektør Sv. Aa. Henriksen, Social- og sundhedsforvaltningen, 2860 Søborg, tlf. (01) 69 92 22 (formand).

Socialinspektør Erling Larsen, social- og sundhedsforvaltningen, 6760 Ribe, tlf. (05) 42 09 00 (næstformand).

Distriktskontorleder H. H. Deleuran, social- og sundhedsforvaltningen, Torvet 5, 9400 Nørre Sundby, tlf. (08) 17 21 11 (kasserer).

Socialinspektør Finn Sørensen, social- og sundhedsforvaltningen, Greve, 2670 Greve Strand, tlf. (02) 90 04 00.

Socialdirektør Jørgen Kock, social- og sundhedsforvaltningen, 8100 Århus C, tlf. (06) 12 93 33, lokal 3500.

Forvaltningschef Anders Koch, Roskilde amtskommune, 4000 Roskilde, tlf. (02) 35 02 62.

Socialinspektør Knud Ørskov, social- og sundhedsforvaltningen, Tårnby kommune, 2770 Kastrup, tlf. (01) 50 15 01.

Foreningen af Speciallæger

Sekretariat: Kristianiagade 12 A, 2100 Kbh. Ø., tlf. (01) 38 55 00.

Overlæge, dr. med. Ole Andrée Larsen, Frederiksberg, tlf. (01) 34 77 11. (Formand).

Overlæge E. Ratjen, Århus, tlf. (06) 17 84 42. (Næstformand).

Amtslæge Sigurd Ribber Albrechtsen, Gentofte, tlf. (01) 87 82 13.

Speciallæge Erik Preisler, Århus, tlf. (06) 12 70 28.

Professor, dr. med. Erik Hansen, Odense, tlf. (09) 11 33 33.

Speciallæge Jørgen Christrup, Hørsholm, tlf. (02) 86 46 00.

**Foreningen af sygehus-
administratorer i Danmark**

Sygehusinspektør Christian Jensen, Varde sygehus, 6800 Varde, tlf. (05) 22 09 55. (Formand).

Amtssygehusdirektør H. Willumsen, Sygehusforvaltningen, Amtsgården, Sorsigvej, 8760 Ribe, tlf. (05) 42 00 44. (Næstformand).

Hospitalsinspektør Werner R. Jahn- sen, Sundby hospital, 2300 Køben- havn S, tlf. (01) 55 15 55. (Kasserer).

Sygehusinspektør, civiløkonom Asger Hansen, Københavns amts sygehus i Gentofte, 2900 Hellerup, tlf. (01) 65 12 00 (Sekretær).

Sygehusinspektør Th. Bolwinkel, Odense sygehus, 5000 Odense C, tlf. (09) 11 13 33.

Kontorchef, cand. jur. Jørn Groule, Rigshospitalet, 2100 København Ø, tlf. (01) 39 66 33.

Sygehusadministrator F. F. Jensen, Kalundborg og Sæby Sygehus, 4400 Kalundborg, tlf. (03) 41 12 00.

Ekspeditionssekretær, civiløkonom Jørgen Nordlund, Ringsted sygehus, 4100 Ringsted, tlf. (03) 61 19 90.

Sygehusinspektør, civiløkonom Knud Sørensen, Centralsygehuset, 4200 Slagelse, tlf. (03) 52 19 00.

Redaktør af »Tidsskrift for danske Sygehuse»: Hospitalsinspektør, cand. polit. Erik Winter, Københavns Amts Sygehus i Glostrup, 2600 Glostrup, tlf. (02) 96 43 33.

**Foreningen af Sygehusoverlæger
i Provinserne**

Sekretariat: Kristianiagade 12A, 2100 Kbh. Ø., (01) 38 55 00.

Overlæge Erling Ratjen, Århus, tlf. (06) 17 84 42. (Formand).

Overlæge, dr. med. Vagn Sele, Hille- rød, tlf. (02) 26 15 00. (Næstformand).

Overlæge, dr. med. C. M. Madsen, Odense, tlf. (09) 11 33 33.

Professor, dr. med. Erik Hansen, Odense, tlf. (09) 11 33 33.

Overlæge Axel E. Frandsen, Grenå,
tlf. (06) 32 33 50.

Overlæge Poul Agnar Rasmussen,
Thisted, tlf. (07) 92 12 22.

Foreningen Dansk Gas

Sekretariat: Carolinvej 4, 2900 Helle-
rup, tlf. (01) 61 13 50.

Viceborgmester Erik Worm (formand).
Belysningsdirektør Bjarne Andersen.
Gdr. Kjeld Andersen.

Vicedriftsbest. S. Nellemann Hansen.
Rådmand Henning Larsen.

Udvalgsform. Carl Veysmann Jensen.
Købmand Johan Jensen.

Gasværksbestyrer Tom Møller Jensen.
Viceborgmester Alex Jentsch.

Borgmester Axel Jørgensen.
Gasværksbestyrer Ove Michaelsen.

Direktør, civilingeniør Kurt Nielsen.
Vicedirektør, civilingeniør Børge Sick.

Overing. Otto E. Simonsen.
Direktør, civilingeniør R. Upton-

Hansen (Næstformand).
Byrådsmedlem, toldvagtmester Ivan

Hugo Møller Jørgensen (observatør).

Foreningen for skole- og behandlingshjem

Forstander Ole Leerbeck, »Egevang«,
Egebækvej 80, 2850 Nærum, tlf. (02)
80 19 90. (Formand).

Forstander Steen M. Lasson, Udby be-
handlingshjem, 5580 Nørre-Åby, tlf.
(09) 42 16 16.

Forstander C. Kjeld Nielsen, »Billes-
borg«, 4600 Køge, tlf. (03) 65 09 99.

Forstander Jørgen Winther, Behand-
lingshjemmet »Himmelbjerggården«,
8680 Ry, tlf. (06) 89 82 66.

Forstander H. Augustesen, Dybbøl
Gartnerhjem, Ragebølskovvej 3, 6400
Sønderborg, tlf. (04) 42 39 36.

Foreningen af Ungdomshjem og Ungdomspensioner

se: Landsforeningen af Døgn-
institutioner

Frederiksberg Kommunalforening

Frederiksberg Rådhus, vær. 5.036.
2000 F.

Stiftet 27. november 1908.

Medlemstal 830.

Ekspeditionssekretær Victor Brink-
sten, Hjertingvej 27, 2720 Vanløse,
tlf. (01) 71 30 27 (formand).

Fuldmægtig Jørgen Skjødt (næstfor-
mand).

Fuldmægtig Ole Henriksen (sekretær).
Fuldmægtig Mogens Deleuran (kas-
serer).

Fuldmægtig Per Vest.

Kontorchef E. Reinhold Andersen.

Overassistent Vibeke Thonboe.

Overassistent Eric Bergquist.

Bibliotekar Wibeke Vadstrup.

Fritid og Samfund

Landsforening for udvalg, nævn, sty-
relser m. v. i henhold til lov om fri-
tidsundervisning.

Formand: Vagn Sørensen, Limfjords-
vej 17, 7700 Thisted, tlf. (07) 92 24 92.

Næstformand: Christian Gaarde, Tas-
kebjergvej 21, Nørskovlund, 8620
Kjellerup, tlf. (06) 88 62 53.

Sekretariat: A. Møller Simonsen, Rød-
mosevej 109, 7000 Fredericia, tlf. (05)
86 01 16. Giro 2 28 09 57.

Fællesrådet for Havekultur og Landskabspleje

Linde Alle 18, 2720 Vanløse, tlf. (01)
74 94 00. Postgirokonto: 3 01 91 44.

Stiftet 16. april 1941.

Slotsgartner, anlægsgartnermester J.
Schou-Nielsen, R.a.D., Sdr. Fasanvej
75, 2000 F, tlf. (01) 30 74 69. (Formand).

Anlægsgartnermester Ove Nedergaard,
Gammelmosevej 309, 2880 Bagsværd,
tlf. (02) 94 49 20. (Næstformand).

Direktør Poul Frøling, Linde Alle 18,
2720 Vanløse, tlf. (01) 74 94 00. (Sekre-
tær).

Fællesrådet er delt i sektioner:

Dansk Erhvervsgartnerforening.
Specialarbejderforbundet i Dan-
mark. Landsforeningen Danske An-
lægsgartnermestre. Foreningen for
Kirkegårdskultur. Det kgl. danske
Haveselskab. Foreningen af danske
Kirkegårdsledere. Kolonihaveforbun-
det for Danmark. Det Danske Hede-
selskab.

Gendan a/s

Selskabet til fremme af genbrug i
Danmark, Store Kongensgade 27,
1264 København K.
Tlf. (01) 12 50 00.

Direktør: Civilling. Tage Mikkelsen.

De grønlandske kommuners Landsforening

Postboks 10, 3900 Godthåb
Tlf. (0014) 2 21 00

Bestyrelse:

Kommunalbestyrelsesmedlem Uvdori-
anguak Kristiansen, Godthåb (for-
mand)

Borgmester Holger Sivertsen,
Jakobshavn (1. næstformand)

Borgmester Agnethe Nielsen, Narssaq
(2. næstformand)

Borgmester Karl Møller, Umanak.

2. viceborgmester Anders Kliesen,
Frederikshåb

Administration:

Sekretariatschef Frederick Williams,
cand. jur.

Fuldmægtig Arne Thorsen, cand. jur.

Fuldmægtig Jørn Stålfos, cand. oecon.

HK's Kommunale Landsforening

Landsforening under Handels- og Kon-
torfunktionærernes Forbund i Dan-
mark, H. C. Andersens Boulevard
43, 1553 Kbh. V., tlf. (01) 12 43 43.

Medlemstal: H. K. forbundet ca.
275.000.

Formand: Jørgen Elberg.

Forretningsfører Ole Berg Rasmussen.

Medlemstal i Landsforeningen ca.
45.000.

John Lund Larsen, Ballerup (for-
mand).

Børge Wadtland, København.

Conrad Sahl, Løgstør.

Palle Andersen, Tommerup.

Børge Hansen, Århus amtskommune.

Tanja Cederholm, Allerød.

Lizzie Elby, Værløse.

Niels Jakobsen, Rødovre.

Leif Jensen, Køge.

Gerda Munch, Esbjerg.

Ena Nielsen, København.

Karen Nørgaard, Roskilde amtskom-
mune.

Ole Dan W. Olesen, Fyns amtskom-
mune.

Jens Pedersen, Århus.

Niels-Ole Skov, Hedensted.

Lise Skaarup, Randers.

Ole Vad, Aalborg.

Ingeniør-Sammenslutningen

Adresse: DOMUS TECHNICA, Ved
Stranden 18, 1061 Kbh. K., tlf. (01)
12 13 11.

Stiftet 23. november 1895. Medlemstal
pr. 1/1-80: 16.295.

Hovedbestyrelse:

Overingeniør, cand. scient. Aksel
Nielsen, Vinge Kroen 13, 2730 Herlev,
tlf. (02) 91 62 77 (formand).

Afdelingsingeniør Jørn Andersen,
Tornballevej 34, Tilst, 8381 Mundel-
strup, tlf. (06) 24 17 58.

Ingeniør Jørn Traulsen, Blichersvej
100, 5000 Odense, tlf. (09) 13 05 21 (kas-
serer).

Ingeniør J. Albinus Jørgensen, Ting-
stedvej 1, Havnbjerg, 6430 Nordborg,
tlf. (04) 45 18 36 (sekretær).

Ingeniør Uffe Borup, Ibsgården 180,
Himmelev, 4000 Roskilde, tlf. (02)
35 52 31.

Ingeniør S. Skibstrup Eriksen, Para-
dis Allé 23, Ramløse, 3200 Helsingø,
tlf. (02) 11 23 69.

Ingeniør Jens Voersaa Rasmussen,
Stolpeager 20, 2670 Greve Strand, tlf.
(02) 90 58 27.

Ingeniør Arne Nielsen, Rendsagervej
68, 2620 Albertslund, tlf. (02) 64 18 35.

Ingeniør Jens Thomsen, Gadebakken
35, Vlrning, 8660 Skanderborg, tlf. (06)
92 79 35.

Ingeniør Thomas Pedersen, Digevan-
gen 6, 9260 Gistrup, tlf. (08) 31 42 18.

Ingeniør Henning Mikkelsen, Brude-
lysvej 4, 4000 Roskilde, tlf. (02) 35 86 22.

**Kommunaldirektørforeningen
i Danmark**

Rådhuset, 2770 Kastrup, tlf. (01) 50 15 01.

Stiftet 30. april 1971 i Herning.

Medlemstal pr. 1/10 1979: 637.

Kommunaldirektør Villy Mogensen,
Tårnby, tlf. (01) 50 15 01 (formand).

Kommunaldirektør Erik Nielsen, Sorø,
tlf. (03) 63 05 91 (1. næstformand).

Kommunaldirektør Oluf Jensen, Vejle,
tlf. (05) 83 71 11 (2. næstfm.).

Kommunaldirektør Ellis Petersen, Ot-
terup, tlf. (09) 82 17 57 (kasserer).

Kommunebogholder Poul M. Bossow,
Odder, tlf. (08) 54 11 33 (sekretær).

Kommunaldirektør Knud Henriksen,
Rønne, tlf. (03) 95 45 45.

Kommunebogholder Kirsten Rasmus-
sen, Vojens, tlf. (04) 54 18 78.

**Kommunaldirektørforeningen
Frederiksborg amts kredsbestyrelse**

Rådhuset, Stationsvej 36, 3460 Birke-
rød, tlf. (02) 81 08 00.

Kommunaldirektør Knud Tornøe, Bir-
kerød, tlf. (02) 81 08 00 (formand).

Kommunebogholder K. Velling Han-
sen, Birkerød, tlf. (02) 81 08 00 (næst-
formand).

Kommunebogholder Benny Fregil,
Hørsholm, tlf. (02) 86 15 11 (kasserer).

**Kommunaldirektørforeningen
Fyns amts kredsbestyrelse**

Rådhuset, 5450 Otterup, tlf. (09) 82 17 57.

Kommunaldirektør Ellis Petersen, Ot-
terup, tlf. (09) 82 17 57 (formand).

Kommunaldirektør Finn Norman An-
dersen, Nyborg, tlf. (09) 31 19 00 (næst-
formand).

Kommunaldirektør Palle Dinesen,
Rudkøbing, tlf. (09) 51 11 36 (kasserer).

**Kommunaldirektørforeningen
Københavns amts kredsbestyrelse**

Ballerup kommune, Rådhuset, 2750
Ballerup, tlf. (02) 97 05 01.

Kommunaldirektør, cand. jur. Erik
Frøling, Ballerup, tlf. (02) 97 05 01
(formand).

Kommunaldirektør, cand. oecon. Jens
N. Christiansen, Gladsaxe, tlf. (01)
69 92 22 (næstformand).

Regnskabschef Henning Berg Larsen,
Vallensbæk, tlf. (02) 73 08 05 (kasse-
rer).

**Kommunaldirektørforeningen
Nordjyllands amts kredsbestyrelse**
Rådhuset, 9330 Dronninglund, tlf. (08)
84 17 33.

Kommunaldirektør Ove Thomsen,
Dronninglund, tlf. (08) 84 17 33 (for-
mand).

Kontorchef Poul Erik Hansen, Løgst-
ør, tlf. (08) 67 13 00 (næstformand og
kasserer).

Kæmner M. Buch-Madsen, Brovst, tlf.
(08) 23 16 77.

**Kommunaldirektørforeningen
Ribe amts kredsbestyrelse**

Rådhuset, 7200 Grindsted,
tlf. (05) 32 06 77.

Kommunaldirektør Frode Horsted,
Grindsted, tlf. (05) 32 08 77 (formand).

Kommunaldirektør Mathias Andersen,
Ribe, tlf. (05) 42 09 00 (næstformand).

Økonomichef Gert N. S. Jensen,
Grindsted, tlf. (05) 32 08 77 (kasserer).

**Kommunaldirektørforeningen
Ringkøbing amts kredsbestyrelse**

Rådhuset, 7330 Brande, tlf. (07) 18 12 00.
Kommunaldirektør Ib Schmidt Han-
sen, Brande, tlf. (07) 18 12 00 (for-
mand).

Kommunaldirektør Kurt Pank Jensen,
Lemvig, tlf. (07) 82 12 00 (næstfor-
mand).

Kommunebogholder Erik Lorentzen,
Skjern, tlf. (07) 35 11 00 (kasserer).

**Kommunaldirektørforeningen
Roskilde amts kredsbestyrelse**

Kommunaldirektør Ole Svendsen,
Greve, tlf. (02) 90 04 00, (formand).

Økonomichef Henning Hansen,
Gundsø, tlf. (02) 13 13 13 (næstfor-
mand).

Regnskabschef Ole Westermann, Skov-
bo, tlf. (03) 62 66 00 (kasserer).

**Kommunaldirektørforeningen
Storstrøms amtets kredsforening**

Østerbro 2-4, 4720 Præstø, tlf. (03)
79 10 67.

Kommunaldirektør V. Dunker-Olesen,
Præstø, tlf. (03) 79 10 67 (formand).

Kommunaldirektør P. Byrge Sørensen,
Maribo, tlf. (03) 88 08 00 (næstfor-
mand).

Kommunebogholder Paul Jacobsen,
Langebæk, tlf. (03) 79 52 00 (kasserer).

**Kommunaldirektørforeningen
Sønderjyllands amts kredsbestyrelse**

Rådhuset, 6500 Vojens.

Kommunebogholder Kirsten Rasmus-
sen, Vojens, tlf. (04) 54 16 76 (formand).

Kommunebogholder Kent Kjærulff
Pedersen, Skærbæk, tlf. (04) 75 22 11
(næstformand).

Kommunaldirektør Jacob Haugaard,
Nr. Rangstrup, tlf. (04) 83 19 34, (kas-
serer).

**Kommunaldirektørforeningen
Vejle amts kredsbestyrelse**

Fiskergade 1, 7100 Vejle.

Kommunaldirektør Oluf Jensen, 7100
Vejle, tlf. (05) 83 71 11 (formand).

Kommunaldirektør Børge Hvid Niel-
sen, 6040 Egtved, tlf. (05) 55 13 55
(næstformand).

Kommunaldirektør Gunner Johansen,
6580 Vamdrup, tlf. (05) 58 15 66 (kas-
serer).

**Kommunaldirektørforeningen
Vestsjællands amts kredsbestyrelse**

Rådhuset, Højvangen 9, 4470 Svebølle,
tlf. (03) 49 33 99.

Kommunaldirektør Knud Klerkegaard,
Bjergsted, tlf. (03) 49 33 99 (formand).

Kommunaldirektør A. Villadsen, Ka-
lundborg, tlf. (03) 51 33 11 (næstfor-
mand).

Kommunaldirektør Erik Nielsen, Sø-
rø, tlf. (03) 63 05 91 (kasserer).

**Kommunaldirektørforeningen
Viborg amts kredsbestyrelse**

Østergade 29, 7800 Skive,
tlf. (07) 52 18 00.

Kommunaldirektør Orla B. Madsen,
Skive, tlf. (07) 52 18 00 (formand).

Kommunaldirektør Vagn Lind Jensen,
Fjends, tlf. (07) 54 14 22 (næstfor-
mand).

Kommunebogholder Kjeld Bentsen,
Ålestrup, tlf. (08) 64 12 11 (kasserer).

**Kommunaldirektørforeningen
Århus amts kredsbestyrelse**

Rådhuset, Bredgade 4, 8870 Langaa,
tlf. (06) 46 13 88.

Kommunaldirektør Erik Nielsen,
Langaa, tlf. (06) 46 13 88 (formand).

Kommunaldirektør Knud Andersen,
Rosenholm, tlf. (06) 99 46 22 (næst-
formand).

Kommunebogholder P. M. Bossow,
Odder, tlf. (06) 54 11 33 (kasserer).

**Det kommunale
civilforsvarspersonales
landsforbund (KCF)**

Stiftet den 13. december 1969.

Medlemstal pr. 1/10-79: 176.

Civilforsvarsinspektør Jens Chr. Jen-
sen, Sønderhedevej 34, Bjergby, 8000
Hjørring. Kontor: Mads Clausensvej
9, 9800 Hjørring, tlf. (08) 92 29 25 (for-
mand).

Civilforsvarsinspektør O. C. Egeløkke
Larsen, Asumvej 33, 5240 Odense NØ,
tlf. (09) 10 33 66 (næstformand).

Civilforsvarsinspektør Poul Mikkell-
sen, Svingelport 7, 3000 Helsingør,
tlf. (02) 21 46 63 (kasserer).

Civilforsvarsleder Jørgen Jensen, Kaa-
lundsvvej 24, 3250 Farum, tlf. (02)
95 25 27 (sekretær).

Civilforsvarschef A. P. Tage, »Visse-
gård«, Vissevej 40, 9210 Aalborg SØ,
tlf. (08) 14 11 44.

Civilforsvarsassistent Kay Andersen, Marlagervej 148, 8900 Randers, tlf. (06) 42 95 33.

Civilforsvarsassistent René Heltmann, Hovedvejen 133, 2600 Glostrup, tlf. (02) 45 42 66.

Civilforsvarsleder Lelf Søndergaard, Rådhuset, 4220 Korsør, tlf. (03) 57 04 79.

Civilforsvarsinspektør E. Dahlbom, Ndr. Ringvej 6, 4800 Nykøbing F., tlf. (03) 85 44 68.

Civilforsvarsassistent Kjeld Gross, Borgmesterkontoret, 4200 Slagelse, tlf. (03) 52 61 68.

Kommunernes gensidige Forsikringselskab

Nyropsgade 37, 1602 København V, tlf. (01) 12 27 88.

Stiftet pr. 1.4.-1971.

Brancher: Alle arter af skadesforsikring for danske kommuner, amtskommuner, kommunale og fælleskommunale institutioner.

Bestyrelse:

Rådmand Thorkild Simonsen (formand), Århus.

Viceamtsborgmester Peter Gorrson (næstformand), Sønderjyllands Amtskommune.

Borgmester Evan Jensen, Lejre.

Borgmester Svend Hansen, Næstved.

Borgmester Jørgen Christensen, Frederikssund.

Kommunalbestyrelsesmedlem Frits Ingemann Jensen, Otterup.

Borgmester Karl Johan Mortensen, Vejle.

Viceamtsborgmester Johannes Nielsen, Storstrøms Amtskommune.

Borgmester Søren Pedersen, Bjerringbro.

Adm. direktør: Cand. jur. P. S. Friis.

Underdirektør: Helge Jacobsen, H.D.

Prokurist: John Jørgensen, H.D.

Afdelingskontor: Dalgas Avenue 50, 8000 Århus C, tlf. (06) 14 24 22.

Prokurist: Benny Nielsen.

Kommunernes Landsforening

Gyldenløvesgade 11, 1600 København V
Tlf. (01) 12 27 88.

Bestyrelse:

Rådmand Thorkild Simonsen, Århus (formand).

Rådmand Hans Brusgaard, Aalborg (1. næstformand).

Borgmester Camma Larsen-Ledet, Aabenraa (2. næstformand).

Borgmester Evan Jensen, Lejre.

Borgmester Kjeld Rasmussen, Brøndby.

Borgmester Axel Jørgensen, Munkbo.

Borgmester Ove Sundberg, Hørsholm.

Borgmester Ove Thelin, Helsinger.

Fabrikant Carl Alstrup, Aaskov.

Rådmand Axel Haar-Nielsen, Århus.

Viceborgmester Hilmar Sølund, Her-

ning.

Administrationen:

Direktion:

Administrerende direktør, cand. oecon. O. Ingvartsen.

Direktør, cand. jur. E. Krarup.

Direktør, cand. jur. N. Lomholt.

Kst. direktør, cand. polit. Peter Gorm Hansen.

Afdelingschef, cand. scient. pol. J. Nue Møller.

Sekretariatsafdeling:

Direktør, cand. oecon. O. Ingvartsen.

Afdelingschef, cand. scient. pol. Jørgen Nue Møller.

Vicekontorchef, merconom John Jensen.

Direktionssekretær Tove Johansen.

Fuldmægtig, cand. polit. Henrik Christoffersen.

Fuldmægtig, cand. scient. pol. Jens Chr. Birch.

Løn- og personalekontor:

Vicekontorchef, HD Erling Bull Andersen.

Fuldmægtig Greta Albrechtsen.

Budget- og regnskabsafdeling:

Kontorchef, cand. merc. Henrik Klein.

Vicekontorchef Stig Jakobsen.

Vicekontorchef, HD Per Leerskov.

Fuldmægtig Knud Rasmussen.

Fuldmægtig Gurli Nygaard.

Fuldmægtig Ole Simonsen.

Økonomisk-administrativ afdeling:

Kst. direktør, cand. polit. Peter Gorm Hansen.

Kst. cheføkonom, cand. polit. Søren Høgenhaven.

Kontoret for skatter og afgifter:

Kontorchef, cand. polit. Birte Milhøj.

Fuldmægtig, cand. polit. Bente Volgt.

Fuldmægtig, cand. polit. Sigvard Jensen.

Fuldmægtig, cand. jur. Jørgen Dahl Madsen.

Fuldmægtig, cand. polit. Lars Hansen.

Sekretær, cand. scient. pol. Tommy S. F. Knudsen.

Økonomi og budgetvejledning:

Kontorchef, cand. polit. Jens Jørgen Egholm.

Fuldmægtig, cand. polit. A. Grønbech-Jensen.

Fuldmægtig, cand. polit. John Nørregaard.

Fuldmægtig, cand. scient. pol. Ole Bjærrum.

Sekretær, cand. polit. Søren Bendtzen.

Sekretær, cand. polit. Jens Bjørn Christensen.

Økonomisk planlægning:

Kst. kontorchef, cand. polit. Eske Groes.

Seniorkonsulent, cand. oecon. Ib Jensen.

Fuldmægtig, cand. polit. Jens Kristian Munk.

Fuldmægtig, cand. rer. soc. Jan Olsen.
Fuldmægtig Gerda Boutrup.
Sekretær, cand. polit. Bo Milton Mikkelsen.

Planlægningskontoret:

Kontorchef, cand. merc. Peter Mehlbye.
Fuldmægtig, civilingeniør Poul Sulkjær.
Seniorkonsulent, cand. merc. Carl Erik Boje.
Seniorkonsulent, arkitekt Ole Steen Andersen.
Fuldmægtig, cand. oecon. Jørgen Steen Larsen.
Fuldmægtig, cand. psych. Ole Sander Kiel.
Fuldmægtig, cand. merc. Peer Juul Andersen.
Fuldmægtig, arkitekt Judith Laursen.
Fuldmægtig, cand. mag. Jørgen Roslni.
Fuldmægtig Lene Kai Nielsen.
Fuldmægtig, cand. soc. Svend Poulsen-Hansen.
Sekretær, cand. scient. pol. Torben Carlsen.
Sekretær, cand. merc. Leif Scharling.

Socialplanlægning:

Kontorchef, cand. polit. Nils Ellschou Pedersen.
Ekspeditionssekretær Kaj Holst.
Fuldmægtig, cand. scient. soc. Kirsten Hove.
Fuldmægtig, cand. polit. Lars Jappe.
Fuldmægtig, HD Birgit Hedegaard.
Fuldmægtig, cand. jur. Christel Petersen.
Fuldmægtig, cand. jur. Flemming Nilsson.

Beskæftigelsessekretariat:

Fuldmægtig, mag. scient. soc. Carsten Jørgensen.
Fuldmægtig Inger M. Hjerrild Jensen.
Fuldmægtig, cand. merc. Søren Vincent Witoslavsky.

Systemplanlægning:

Kontorchef, cand. scient. pol. Mogens Brabrand Jensen.
Kontorchef, cand. oecon. Bent Andersen.
Vicekontorchef, cand. oecon. Karen Klinkvort.
Fuldmægtig, cand. merc. Lone Abel.
Fuldmægtig, civilingeniør Kaj Vestergaard-Poulsen.
Fuldmægtig, mag. scient. soc. Mette Jensen.
Seniorkonsulent E. Labori Olsen.
Fuldmægtig Søren Haack.

Juridisk afdeling:

Direktør, cand. jur. E. Krarup.
Fuldmægtig J. Gudmann Larsen.
Styrelseslovgivning, skole- og kultur m.v.:
Kontorchef, cand. jur. J. Birch Jensen.
Fuldmægtig, cand. jur. Hans Sylvest.

Fuldmægtig, cand. jur. Hans Otto Jørgensen.

Fuldmægtig, cand. mag. Jack W. Jensen.

Kontoret for teknik og miljø m.v.:
Kontorchef, cand. jur. Peter Sylow.
Vicekontorchef, cand. jur. Birgit Herslund.

Fuldmægtig, cand. jur. Henrik Kolind.
Fuldmægtig, civilingeniør Anders Laursen.

Fuldmægtig, cand. jur. Jørgen Chr. Kjær.

Sekretær, landinspektør Claes Nue.

Varmeplankontoret:

Kontorchef, cand. polit. Willy G. Sørensen.

Sekretær, cand. scient. Renato Ezban.
Sekretær, civilingeniør Kaj Jørgensen.

Løn- og uddannelsesafdelingen:

Direktør, cand. jur. N. Lomholt.
Forhandlingschef, HD Herluf Ibsen.

Sekretariat: Tjenestemandsregler m. v., daginstitutionsnormeringer.

Fuldmægtig, cand. jur. Lillian Friis.
Fuldmægtig Preben Pedersen.
Sekretær, cand. jur. Preben Dan.

Område 1: Administrativt personale.

Vicekontorchef, cand. jur. Kent Lassen.
Fuldmægtig, cand. jur. Flemming Søgaard.

Fuldmægtig, cand. polit. Carsten S. Jespersen.

Fuldmægtig Lone Christensen.
Sekretær, cand. jur. Per Korshøj.

Område 2: Teknisk personale og lønarbejdere.

Kontorchef K. Lindhard Jensen.
Vicekontorchef Bent Erik Schmidt.
Fuldmægtig, cand. jur. Flemming Blønd.

Fuldmægtig, cand. jur. Lene Møller.
Sekretær, cand. polit. Niels J. Nedergaard.

Sekretær, cand. jur. Michael Jenne.

Område 3: Hus- og rengøringsass., samarbejdsregler m.v.

Kontorchef, cand. jur. Lennart Konow.
Seniorkonsulent Kurt Sindahl.
Fuldmægtig Mogens Jørgensen.
Fuldmægtig, cand. jur. Kirsten Buch.

Område 4: Social- og sundhedspersonale, daginst.personale.

Kontorchef, cand. jur. Allan Nielsen.
Vicekontorchef, cand. jur. Peter Bramsnæs.

Fuldmægtig Bente Hintze.
Fuldmægtig, cand. jur. Bente Abildstrøm.

Fuldmægtig, cand. jur. Anders Havkrog.

Fuldmægtig Bente Stoltze.
Sekretær, cand. jur. Erik Neergaard.

Område 5: Uddannelsesplanlægning.
Vicekontorchef Poul Erik Hansen.
Fuldmægtig, mag. scient. soc. Birgit Elvang.
Fuldmægtig, cand. scient. pol. Anne Florander.
Sekretær, cand. mag. Ole Krarup Jensen.

Medlemstal:
Pr. 1. april 1975: 273 kommuner.

Medlemsblad:
Danske Kommuner.
Redaktør Karl Erik Jeppesen.
Journalist Jesper Elle.
Journalist Winnie Lauritzen.

Adresser:
Redaktion: Gyldenløvesgade 11, 1600 København V., tlf. (01) 12 27 88.

Under Kommunernes Landsforening hører også Kommunernes Revisionsafdeling og Kommunetryk.

Endvidere er Kommunernes Landsforening knyttet til følgende foreninger og institutioner:

Værkernes Indkøbskontor/Kommunernes Kulkontor.

Sammenslutningen af danske Havne. Kommunernes gensidige Forsikringsforening.

Købstadkommunernes Låneforening. Foreningen af kommunale Elværker. Kommunernes Pensionsforsikring A/S. Danske Gasværkers Tjære Kompagni A/S.

Foreningen af danske Ligningskommissioner.

Sammenslutningen af Sociale Udvalg. Foreningen af kommunale Gasværker. Den kommunale højskole i Danmark. Kommunekemi A/S

Kommunernes Pensionsforsikring A/S*)

Nyropsgade 37, 1602 Kbh. V., tlf. (01) 12 27 88.

Bestyrelse:

Rådmand Thorkild Simonsen, Århus (formand).

Borgmester P. Dalgaard Frandsen, Lemvig (næstformand).

Borgmester Jørgen Jørgensen, Køge.

Borgmester Martin Nielsen, Glostrup.

Borgmester Niels Skytte, Ringkøbing.

Viceborgmester Thorkild Jensen, Kalundborg.

Borgmester Karl Johan Mortensen, Vejle.

Borgmester Richardt Pedersen, Fredericia.

Kommunalbestyrelsesmedlem Annette Just, Jelling.

Borgmester Axel Jørgensen, Munkebo. Skatteinspektør Emil Jensen, Hjørring.

*) Tilknyttet Kommunernes Landsforening.

Borgmester Ove Sundberg, Hørsholm. Amsrådsmedlem Henning Andersen, Marstal.

Fuldmægtig Erik André Kampner, Rønne.

Skatteinspektør Ove Pedersen, Hillered.

Forretningsfører Erik Balle, Kommunale Tjenestemænds Udvalg.

Underdirektør Holger Hansen, Pensions- og Livrente-Institutet af 1919 A/S.

Direktion:

Direktør, cand. jur. P. S. Friis.

Underdirektør, aktuar (ansv.h.) Birte Toft Nielsen.

Kontorchef Preben Bohse.

Kommunernes Revisionsafdeling

Nyropsgade 37, 1., 1602 København V, tlf. (01) 12 65 45.

Tilsynsudvalg:

Rådmand Thorkild Simonsen, Århus (formand).

Borgmester Camma Larsen-Ledet, Åbenrå.

Borgmester Svend Hansen, Næstved.

Rådmand Hans Brusgaard, Ålborg.

Borgmester Evan Jensen, Løjre.

Amtsborgmester Jens M. Nielsen, Nordjyllands amtskommune.

Amsrådsmedlem Svend Jørgensen, Roskilde amtskommune.

Direktion:

Direktør Poul Fr. Jensen.

Vicedirektør Arne Panduro.

Kreditforeningen af kommuner i Danmark

Kultorget 16. Postboks 1120. 1009 Kbh. K, tlf. (01) 11 15 12.

Repræsentantskab:

Rådmand Hans Brusgaard.

Borgmester Kjeld Rasmussen.

Borgmester Kr. Thule Hansen.

Rådmand Axel Haar-Nielsen.

Borgmester Bent Rasmussen.

Borgmester Jørgen Jørgensen.

Borgmester Evan Jensen.

Borgmester Ove Sundberg.

Amtsborgmester Frode Madsen.

Amtsborgmester Jens M. Nielsen.

Direktion:

Adm. direktør, cand. jur. A. C. Petersen.

Direktør Jens Mathiasen.

Underdirektør Jørgen Jensen, HD.

Kristelig Forening til Bistand

for Børn og Unge

Stiftet 9. september 1898.

Kontor: Rosengården 12, 3., 1174 Kbh. K, tlf. (01) 15 81 74, postkonto 5 02 28 78.

Formand: Rektor, cand. psych. Niels Kyndrup, Ribe statsseminarium, 6760 Ribe.

Kontorchef: Svend Nørbyerg, Engvangsvej 58, Strøby Egede, 4600 Køge, tlf. (03) 66 66 87.

Se endvidere Børnesagens fællesråd.

Københavns Kommunalforening

Vesterbrogade 12, 1620 Kbh. V, tlf. (01) 24 33 34 (9—16.30).

Medlemstal pr. 1/1-1980: 9.053, Københavns kommunes embedsmandsforening 1.395, Københavns kommunal-assistentforening 4.389, Foreningen af Københavns kommunes tekn.-tjenestem. 401, Københavns kommunale maskinmesterforening 268, Københavns kommunale teknikumingenlørforening 30, Foreningen af Københavns kommunes bibliotekarer 212, Foreningen af Københavns kommunes hospitalslaboranter 512, Københavns kommunale lægesekretærforening 870, passive medlemmer 12, Københavns kommunal Pensionistforening 968.

Kontrollør Joh. Byberg, Borrelyngen 10, 2770 Kastrup, tlf. (01) 50 44 05. (Formand).

Sekretær Per Harries Hansen, Bastkær 2, 2760 Måløv, tlf. (02) 97 69 77 (sekretariatsleder).

Fuldmægtig Niels E. Mærkelund, Margrethe Allé 42, 2690 Karlslunde, tlf. (02) 15 12 45 (sekretær og redaktionssekretær).

Ekspeditionssekretær E. Vogelius, Dørrelse 17, 2670 Greve Strand, tlf. (02) 90 35 43, (sekretær).

Sekretær Per Knudsen, Klitmøllervej 19, 2720 Vanløse, tlf. (01) 74 39 66 (sekretær).

Vicekontorchef V. Bjerg, Voldparken 34, Brh., tlf. (01) 28 42 29. (Kasserer).

Købstadkommunernes Låneforening*

Nyropsgade 37, 1602 Kbh. V, tlf. (01) 12 27 88.

Bestyrelse:

Borgmester Richardt Pedersen, Fredericia (formand).

Viceborgmester Else K. Poulsen, Korsør (næstformand).

Viceborgmester Aage Hauskov, Struer. Borgmester Holger Sørensen, Horsens. Borgmester Ove Thellin, Helsingør. Borgmester Bent Rasmussen, Kolding.

Rådmand Henning Larsen, Aalborg. Direktion:

Adm. direktør, cand. jur. P. S. Friis.

Landsforeningen af Døgninstitutioner

Formand: Forstander Henning Jørgensen, Ungdomspensionen »Rundløje«, Rundhøj Allé 61, 8270 Højbjerg, tlf. (06) 14 85 55.

Kasserer: Forstander Poul Kousholt, Langenæs ungdomspension, Langenæs Allé 37, 8000 Århus C, tlf. (06) 14 85 00.

*) Tilknyttet Kommunernes Landsforening.

Landsforeningen af forsorgsledere

Stiftet den 24. november 1935. Medlemstal: 1700.

Kontor: Præstegårdsvej 29, 8722 Hedensted, sekretær Johs. Raunkjær, tlf. (05) 89 15 91.

Konsulent: Per Funk, Vester Voldgade 2, 4., 1552 Kbh. V.

Uddannelsesleder: John Ibsø, Vester Voldgade 2, 4., 1552 Kbh. V.

Formand. Plejehjemsleder Johs. Madsen, Digegården, 6280 Højer, tlf. (04) 74 23 32.

Næstformand: Plejehjemsleder Jens Kjær, Nørre Allé 53, 7700 Thisted.

Kasserer: Plejehjemsleder Poul E. Jensen, Egholmvej 2, 8900 Randers.

Plejehjemsleder Jørgen Duer, Druehaven 25, 2500 Valby.

Plejehjemsleder Anton Klit, Kristinehøjvej 10, 3000 Helsingør. Plejehjemmet »De tre Ege«, 3630 Jægerspris.

Plejehjemsleder Helge Lodahl, Amtsplejehjemmet, 4140 Borup.

Plejehjemsleder Matthias Matthiesen, Skælskør Landevej 23, 4200 Slagelse.

Plejehjemsleder Arne Falk-Nielsen, Rådhusvej 3, 4140 Fakse.

Plejehjemsleder Frank Andersen, Vandværksvej 40, 5000 Odense C.

Plejehjemsleder Hans F. Gravesen, Plejehjemmet Kornumgård, 9700 Brønderslev.

Plejehjemsleder Erik Lehm, Laubsvej 12, 7500 Holstebro.

Plejehjemsleder Knud Larsen, Spurvevej 5, 6600 Vejen.

Plejehjemsleder Søren Kollerup, Højegården, Baldersvej, 6000 Kolding.

Plejehjemsleder Vald. Clausen, Damgade 5, 6400 Sønderborg.

Landsforeningen af Vanføre

Interesseorganisation for handicappede. (Stiftet den 18. november 1925). Godkendt af Erhvervenes Indsamlingskontrol.

Hovedkontor:

Kollektivhuset

Hans Knudsens Plads 1, 10.

2100 København Ø.

Tlf. (01) 29 35 55

Giro nr. 6 00 34 35

Kontortid: Kl. 9—16, lørdag lukket.

Landsformand:

Erik Knudsen

Adalsparkvej 59, 1. th.

2970 Hørsholm. Tlf. (02) 86 98 40.

Hovedkasserer:

Frits Plambeck

Mathildevej 4. st.

2000 København F. Tlf. (01) 29 39 49.

Forretningsfører:

Helge Barnewitz.

Vanførebladet:

Redaktør:

Landsformand Erik Knudsen

Adalsparkvej 59, 1. th.

2970 Hørsholm, tlf. (02) 86 98 40

Forældrekrædsen:

Per Weiss-Poulsen,
Petersmindevej 15,
4684 Holme Olstrup.

Ungdomskrædsen:

Nina Andersen,
Carl Rothes Vej 156,
9210 Alborg SØ.

Paraplegikerkrædsen:

Bodil Eskesen (formand)
Borrekrættet 15, 2800 Lyngby.
Tlf. (02) 87 36 73 (aften).

Statens konsulentordning for vanføre:

For Frederiksborg, Roskilde, Storstrøms og Bornholms amter:

Inger Lund Andresen, Slågårdsvej 18,
Frøslev, 4660 St. Heddinge. Tlf. (03)
70 81 58.

(Telefontid: Torsdag kl. 16—18, fredag kl. 8—12).

For København og Frederiksberg kommuner og Københavns amt:

Dorte Trier, Solbjerget 16, 3460 Birkerød. Tlf. (02) 81 40 88.

(Telefontid: Torsdag kl. 16—18, fredag kl. 8—12).

For Nordjyllands, Viborg og Århus amter:

Minna Frisenborg, Thorsager, 8410 Rønde, tlf. (06) 37 90 63.

(Telefontid: Torsdag kl. 16—18 og fredag kl. 8—12).

For Ribe, Vejle, Sønderjyllands og Ringkøbing amter:

Else Pedersen, Tranevej 5, 7200 Grindsted, tlf. (05) 32 11 41.

(Telefontid: Torsdag kl. 16—18 og fredag kl. 8—12).

For Fyns og Vestsjællands amter:

Kaj Petersen, Johan Lundbyes Vej 9, 5700 Svendborg, tlf. (09) 21 53 49.

(Telefontid: Mandag kl. 16—18 og fredag kl. 8—12).

Juridisk konsulent:

Advokat Jørgen Christensen, Kattesundet 14 A, 3., 1458 København K, tlf. (01) 14 48 46.

Fritidskonsulent:

Jens Kokborg, Sandfeldparken 38, 6933 Kibæk. Tlf. (07) 19 16 35.

Socialpolitisk-/Informationskonsulent:
Oluf Lauth, Dølbyvej 157, 7800 Skive. Tlf. (07) 53 12 05.

Andre adresser:

Vanførefondens sekretariat, Købbergsgade 22, 2., 1150 København K, tlf. (01) 13 48 38.

Kursus- og ferlehjemmet Sct. Knudsborg, Lille Brogårdsvej 12, Bro Strand, 5464 Brenderup, Fyn, tlf. (09) 44 15 06, gæster (09) 44 14 64.

Campingplads og Motel, Græsmarken 17, Ugerløse, 4400 Kalundborg, tlf. (03) 50 43 23.

Motor- og Hjælpe-middeludvalget for Invaliderede, Hans Knudsens Plads 1, 10., 2100 København O, tlf. (01) 20 77 44.

Boligudvalget for Bevægelseshæmmede, Gl. Mønt 12, 3., 1117 København K, tlf. (01) 13 72 04.

Landsforeningen Ungdomsringen

(Sammenslutningen af fritids- og ungdomsklubber i Danmark) stiftet 1942.

Viceborgmester Ole Løvig Simonsen, Leonora Christinasvej 23, 4930 Mariibo, tlf. (03) 88 06 64 (formand).

Forstander Erik Larsen, Munkeholmvej 82, 4060 Kirke Såby, tlf. privat (02) 40 56 96 - (02) 36 66 13 (næstformand).

Forstander Corvind Christensen, Skovmarken 4 A, 2770 Kastrup, tlf. (01) 51 10 71 (kasserer).

Landssekretariat:

Fredericiavej 100, Postbox 272, 7100 Vejle, tlf. (05) 82 84 77.

Afdelingskontor - København:

Ved Bellahøj 4, 2700 Brønshøj, tlf. (01) 28 84 80.

Afdelingskontor - Århus:

Grønnegade 58, 8000 Århus C, tlf. (06) 19 34 49.

Konsulenter:

Bo Andersen, Heibergsgade 10 A, 8000 Århus C, tlf. (06) 19 82 28.

Niels Elberling, Karlebovej 16, 2980 Kokkedal, tlf. (02) 18 03 34.

Olav Hansen, Føgedvænget 26, 8722 Hedensted, tlf. (05) 89 03 80.

Poul Hansen, Anker Jensensvej 9, st. tv., 8230 Åbyhøj, tlf. (06) 15 43 22.

Palle Wraae, Irlandsvej 57, 2300 København S, tlf. (01) 58 71 69.

Maskinmestrenes Forening

Stiftet 1. april 1873. - Medlemstal: Ca. 7.500.

Adresse: Sankt Annæ Plads 16, 1250 Kbh. K, tlf. (01) 13 16 22.

Medlemsblad: »Maskinmesteren« med »Tidsskrift for Maskinvæsen« udkommer den 10. hver måned.

Formand: Maskinmester A. C. Hansen, Halskov Tværvej 27, 4220 Korsør, tlf. (03) 57 11 58.

Omsorgsorganisationernes samråd:

Landsomfattende sammenslutning af private organisationer, institutioner, klubber og kommuner, der beskæftiger sig med omsorgsarbejde for ældre.

Sekretariat:

Marie lystvej 1, 2000 København F. Tlf. (01) 71 22 88.

Formand:

Pastor Carl Emil Wisbom, Valby Tingsted 7, 2500 Valby. Tlf. (01) 46 56 68.

Generalsekretær:

Erik Andersen, Gammel Kongevej
173, 1850 København V. Tlf. (01)
24 20 09.

Praktiserende Arkitekters Råd

De privat praktiserende arkitekters
organisation inden for Danske Arkite-
kters Landsforbund/Akademisk Arki-
tektforening.

Bredgade 66, 1260 Kbh. K.

Tlf. (01) 13 12 90.

Medlemstal: ca. 500.

Leder: Arkitekt m.a.a. Erik Kors-
hagen.

Sekretariat: Direktør, cand. oecón.
Andreas Warming.

Sekretær: Maskinmester Aage Søren-
sen, Nøkkedalen 4, 2730 Herlev, tlf.
(02) 94 49 33.

**Sammenslutningen af danske
Havne***

Borgmester Svend Hansen, Næstved
(formand).

Borgmester P. Holm-Jensen, Nexø
(1. næstformand).

Borgmester Rich. Pedersen, Frederi-
cia (2. næstformand).

Borgmester Carl Emil Hansen, Nak-
skov.

Borgmester Camma Larsen-Ledet,
Aabenraa (valgt af Kommunernes
Landsforening).

Borgmester P. Dalgaard Frandsen,
Lemvig (valgt af Kommunernes
Landsforening).

Gårdejer Søren Skov, Fredericia.
Grosserer V. Rask Nielsen, Odense.

Borgmester Johs. Schou, Rønne.
Sekretær: Adm. direktør, cand. oecón.
O. Ingvarsten, Gyldenløvesgade 11,
1600 Kbh. V, tlf. (01) 12 27 88.

**Sammenslutningen af Landvæsens-
nævnsformænd i Danmark**

Gdr. Nis Christensen, Havnbjerg, 8430
Nordborg, tlf. (04) 45 10 31 (formand).

Gdr. N. E. Bundgaard, Springvands-
pladsen 4, Als, Østj., 9560 Hadsund,
tlf. (08) 58 11 30.

Gdr. Hermann Rasmussen, Neble, 4750
Lundby, tlf. (03) 78 11 33 (kasserer).
Gdr. Carl E. Nielsen, Brændekilde,
Bygade 9, 5250 Odense SV, tlf. (09)
96 10 52.

Gdr. Frede Rasmussen Vognserup,
4420 Regstrup, tlf. (03) 46 42 18.

**Sammenslutningen af lokalhistoriske
arkiver (SLA)**

Stiftet 22. oktober 1949.

Sammenslutningens styrelsesmedlem-
mer stiller sig til rådighed som vej-
ledere og konsulenter for de lokal-
historiske arkiver. Denne bistand er
gratis og gælder også arbejdet med

*) Tilknyttet Kommunernes Landsfor-
ening.

oprettelse af nye lokalhistoriske ar-
kiver.

Endvidere forhandler styrelsen på de
lokalhistoriske arkivers vegne
spørgsmål af principiel karakter
vedr. det lokalhistoriske arkiv-
arbejde.

Styrelse:

Jan Horskjær, Lokalhistorisk samling,
biblioteket, Hostupsgade 41 A, 8600
Silkeborg, tlf. (06) 82 02 33 (formand).
Anders Friedrichsen, Granvænget 10,
3200 Helsingør, tlf. (02) 29 47 29 (næst-
fmd. og kursusleder).

Henning Bender, Lokalhistorisk arkiv,
Østergade 8, box 94, 9400 Nørre-
sundby, tlf. (08) 17 48 82 (sekretær).

Gitte Strange Jørgensen, Slagelse
Centralbibliotek, Stenstuegade 3,
4200 Slagelse, tlf. (03) 52 12 45 (kas-
serer).

Bent Ødegaard, Syvhøjevej 19, 5793
Højby, tlf. (09) 95 84 99.

Georg A. Gregersen, Greve lokalhist.
arkiv, Lillevangsvej 94, 2670 Greve
Strand, tlf. (02) 90 10 60.

Henry Ammitzbøll, Lokalhistorisk arkiv
for Struer kommune, Anlægsvvej
7, 7600 Struer, tlf. (07) 85 06 55.

Sammenslutningen af sociale Udvalg

Gyldenløvesgade 11, 1600 København V,
tlf. (01) 12 27 88.

Stiftet 17. oktober 1936. Oprindeligt en
sammenslutning af købstædernes
sociale udvalg, men efter kommu-
nareformens gennemførelse pr. 1.
april 1970 kan alle kommuners so-
ciale udvalg tilslutte sig. Sammen-
slutningens samarbejder med Kom-
munernes Landsforening, der udpe-
ger 2 medlemmer til sammenslut-
ningens bestyrelse.

Bestyrelse:

Rådmand Jens Arbjerg Pedersen, Ar-
hus (formand).

Viceborgmester Britta Schall Holberg,
Assens (næstformand).

Socialudvalgsformand Benny Sonne,
Nakskov.

Socialudvalgsmedlem Keld Anker Ni-
elsen, Silkeborg.

Socialudvalgsformand Kirsten Feld,
Roskilde.

Viceborgmester Lizzie Lichtenberg,
Allerød.

Socialudvalgsmedlem, redaktør Lelf
Hansgaard, Hinnerup.

Borgmester Jørgen Christiansen, Fre-
derikssund (udpeget af Kommunernes
Landsforening).

Socialudvalgsformand Johannes Chri-
stensen, Glamsbjerg (udpeget af
Kommunernes Landsforening).

Sekretær og kasserer: Direktør Peter
Gorm Hansen, Kommunernes Lands-
forening, Gyldenløvesgade 11, 1600
København V.

Samrådet for amtskonsulenter for folkeskolen

Formand: Amtskonsulent for folkeskolen Finn Staugård, Amtsgården, Skottenborg 26, 8800 Viborg, tlf. (06) 62 33 00, lokal 368/372.

Skatteinspektørforeningen

Medlemstal: 347.

Skatteinspektør Niels Jørgen Olsen, Skatteforvaltningen, Dytmærskens 9, 8900 Randers, tlf. (06) 43 44 00 (formand).

Skatteinspektør Ole Jørgensen, Skatteforvaltningen, Rådhuset, 8600 Silkeborg, tlf. (06) 82 20 00 (næstformand).

Skatteinspektør Poul Larsen, Rådhuset, 9240 Nibe, tlf. (08) 35 16 22.

Skatteinspektør Aage Ditlev, Glostrup Rådhus, 2600 Glostrup, tlf. (02) 96 08 01.

Skatteinspektør Kaj Koefod, Administrationsbygningen, 4640 Fakse, tlf. (03) 71 38 48.

Skatteinspektør Kal A. Petersen, Fliskergade 1, 7100 Vejle, tlf. (05) 82 41 11.

Skattedirektør Verner Petersen, Skattemhuset, Tolderlundvej 2, 5000 Odense. Tlf. (09) 13 13 72.

Skatterevisorforeningen

Skatteinspektør P. Bertelsen, Helsingør Skatteforvaltning, tlf. (02) 21 13 00. Privat tlf. (02) 22 43 46 (formand).

Revisor Hans Andersen, Hindbjerg 93, 2690 Karlslunde, tlf. (03) 15 15 32, kontor: (01) 99 30 77 (kasserer).

Revisor Birgit Isager, Amtsskatteinspektoratet, Aarhus, tlf. (06) 14 36 00, (formand kreds II, Midtjylland).

Revisor Kurt Larsen, Rillehersvej 10, 9800 Hjørring, tlf. (08) 92 46 28, kontor: (08) 92 13 00, (formand kreds I, Nordjylland).

Revisor A. D. Sørensen, Hertug Abelsvej 2, 6000 Kolding, tlf. (05) 52 14 05, kontor: (05) 52 18 00, (formand kreds III, Sydjylland).

Fuldmægtig Poul Andersen, Lykkedgårdsvvej 1, 5210 Odense NV, (formand kreds IV, Fyn).

Fuldmægtig Hans Birck, Skovleddet 97, 2., 3400 Hillerød, tlf. (02) 25 30 00, (formand kreds V, København).

Overassistent Tove Olsen, Slagelse kommune, kontortlf. (03) 52 36 00 (formand kreds VI København).

Skatterådsforeningen

se: Foreningen af skatteråd og amtsligningsråd

Skole og samfund

Landsforeningen af skolekommissioner, skolenævn og forældreforeninger.

Formand: Forstander Elgil Brinch, Antvorskov, 4200 Slagelse, tlf. (03) 52 67 72.

Næstformand: Seminarielektor A. Tangsig Christensen, Nr. Nissum, tlf. (07) 89 11 61.

Sekretariat: Skole og samfund, Østergade 9, 4800 Nykøbing F, tlf. (03) 85 29 25.

Skoledirektørernes Samråd

Sekretariat: Slotsgade 5 E
5000 Odense C,
Stiftet 17. september 1965.

Bestyrelsens sammensætning:

Skoledirektør H. Lehm, Odense Kommunale Skolevæsen, Slotsgade 5 E, 5000 Odense C, tlf. (09) 13,13 72 (formand).

Skoledirektør Poul Engård, Rådhuset, Jorden Rundt 1, 7200 Grindsted, tlf. (05) 32 06 77.

Skoledirektør Knud Døssing, Danmarksgade 14, 7500 Holstebro, tlf. (07) 41 22 55.

Skoledirektør Niels Jørgen Bisgård, Rådhuset, 2730 Herlev, tlf. (02) 94 06 33.

Skoledirektør Hans Christian Steffensen, Kirketorvet 12, 4760 Vordingborg, tlf. (03) 77 14 01.

Skyldrådsforeningen

Stiftet 3. november 1919.

Medlemstal 224.

Københavns, Roskilde og Frederiksberg amter:

Skyldrådsformand P. Kell Nielsen, Hovedgaden 21 A, 3460 Birkerød. Tlf. (02) 81 31 70 (privat) - Tlf. (02) 81 28 00 (kontor) (formand).

København og Frederiksberg:

Vurderingsformand O. P. Christensen, Moltkesvej 21, 2000 København F. Tlf. (01) 87 28 22 (næstformand).

Viborg, Ringkøbing og Ribe amter:

Skyldrådsformand P. Dyhrberg Nielsen, Humlevej 6, Resen, 7800 Skive. Tlf. (07) 52 09 29 (kasserer).

Vejle og det sønderjyske amt:

Vurderingsformand Jørgen Bolsen, Østerhessel 51, Løjt, 6200 Åbenrå. Tlf. (04) 66 73 45.

Nordjyllands amt:

Skyldrådsformand P. Norup, Vesterladensvej 16, 9310 Vodskov. Tlf. (08) 25 64 72.

Aarhus amt:

Skyldrådsformand Ehlers Allermann, Alsrodevej 50, Alsrode, 8500 Grenå. Tlf. (06) 33 17 68.

Storstrømsamtet og Bornholms amt:
Skyldrådsformand August Olesen, Storange 45, 3700 Rønne. Tlf. (03) 95 18 78 (kontor).

Vestsjællands amt:
Vurderingsformand Kaj Petersen, Svallerup Søvej 3, 4400 Kalundborg. Tlf. (03) 49 71 98.

Fyns amt:
Skyldrådsformand Poul Nielsen, Rousehøjvej 24, 5681 Bellinge. Tlf. (09) 96 12 53.

Sekretær:
Kontorchef Kærgård Jensen, Skyldrådskontoret, Amtsgården, 3400 Hille-rød. Tlf. (02) 26 66 00, lokal 246 (kon-tor). Tlf. (02) 26 18 56 (privat).

Socialinspektørforeningen

i Danmark

se: Foreningen af Socialchefer i Dan-mark.

Stadsbibliotekarernes Samråd

Stiftet: 21. januar 1980.

Medlemstal: 35.

Sekretariat:

Overbibliotekar Jytte Laidler, Ran-dersegnens Biblioteker, Stemannsga-de 2, 8900 Randers. Tlf. (06) 43 13 00.

Formand:

Stadsbibliotekar Henning Gimbel, Her-ning Centralbibliotek, Brændgårdvej 2, 7400 Herning. Tlf. (07) 12 18 11.

Kasserer:

Stadsbibliotekar Egon Pedersen, Fre-derikshavn Bibliotek, Rådhus Allé 100, 9900 Frederikshavn. Tlf. (08) 42 42 11.

Stadsingeniørforeningen

Omfatter kommunalt ansatte stadsin-geniører, kommuneingeniører, di-rektører for tekniske forvaltninger og havneingeniører.

Medlemstal pr. 1/10 1980: 270 aktive, 38 seniormedlemmer.

Bestyrelse:

Stadsingeniør Børge Romme, Teknisk forvaltning, Bygaden 2, 2630 Tåstrup, tlf. (02) 52 31 33 (formand).

Teknisk direktør Harald V. Thomsen, Østergade 12, 8900 Randers, tlf. (06) 43 11 00, (næstformand).

Stadsingeniør Kaj Nielsen, Østre Lan-devej 6, 4930 Maribo, tlf. (03) 88 08 00, (kasserer).

Kommuneingeniør Jørgen Vahlun, Jernbanegade, 6580 Vamdrup, tlf. (03) 58 10 48.

Kommuneingeniør Erling Damgård, Dyrvigsvvej 9, 6920 Videbæk, tlf. (07) 17 15 66.

Kredsformænd:

1. Københavns kreds: Stadsingeniør Harald Andersen, Hvidovre.
2. Frederiksborg kreds: Stadsingeniør Anders Bille, Allerød kommune.
3. Roskilde kreds: Kommuneingeniør O. Lykkeskov, Lejre kommune.
4. Vestsjællands kreds: Stadsingeniør A. Bentsen, Nykøbing-Rørvig kom-mune.
5. Storstrøms kreds: Kommuneinge-niør Jørgen Aas, Holmegård kom-mune.
6. Bornholms kreds: Kommuneinge-niør Poul Kyhn, Hasle.
7. Fyns kreds: Kommuneingeniør Preben Pedersen, Ryslinge.
8. Sønderjyllands kreds: Kommuneingeniør Curt Teichert, Tinglev kommune.
9. Ribe kreds: Kommuneingeniør Hil-dur Thomsen, Bramming kom-mune.
10. Vejle kreds: Kommuneingeniør Kristen Riis, Nørre-Snede kom-mune.
11. Ringkøbing kreds: Stadsingeniør Erling Damgård, Videbæk kom-mune.
12. Århus kreds: Kommuneingeniør Viggo H. Kristensen, Hammel kom-mune.
13. Viborg kreds: Kommuneingeniør Hans Jørgen Bangso, Alestrup kommune.
14. Nordjyllands kreds: Stadsingeniør Benny Harthøj, Frederikshavn kommune.
15. Bygn.ing. Frede Herold, Christians-håb.

Sygehusforeningen i Danmark

Se Amtsrådsforeningen i Danmark.

Teknisk Landsforbund

Stiftet 26. juni 1919. Medlemstal ca. 25.000.

Teknikernes Hus, Nørre Voldgade 12, 1358 Kbh. K. Tlf. (01) 12 22 00.

Formand: Eske Pedersen, P. W. Teg-nersvej 1, 3070 Snekkersten. Tlf. (02) 22 12 64.

Næstformand: Johs. Pedersen, Dækker-lundsvej 183, 5000 Odense C.

Forretningsfører: Benny W. Bendsen.

Forretningsfører: Ell Borch.

Hovedkasserer: Poul Christensen.

Afdelingsleder: Hans Daugaard.

Afdelingsleder: Lise Skanting.

Medlemsblad: «Teknikeren» udkommer

hver 14. dag.

**Værkernes Indkøbskontor
Kommunernes Kulkontor*)**

Adresse: Ceylonvej, Havnen, 8000 Århus C, tlf. (06) 13 27 88.

Journalist Kristian Nielsen, Århus (formand).

Rådmand Lennart Larson, Odense (næstformand).

Rådmand Holger P. Nielsen, Aalborg.

Udvalgsformand Carl Veysmann-Jensen, Slagelse.

Fabrikant Peder Nielsen, Herning.

Rådmand Axel Haar-Nielsen, Århus (valgt af Kommunernes Landsfor-
ening).

Borgmester Axel Jørgensen, Munkebo (valgt af Kommunernes Landsfor-
ening).

Skoleinspektør S. Chr. Hansen, Horsens.

Civ.ing. N. Mose Mortensen.

Kontorets leder: Direktør Poul Andersen.

*) Tilknyttet Kommunernes Landsfor-
ening.

Tidsskrifter

Absalon.

Medlemsblad for Københavns Kommunalfor-
ening.

Redaktion: Johan Byberg (ansvarsh.), Niels E. Mærkelund, Vesterbrogade 12, 1620 V. Tlf. (01) 24 53 34.

Udk. 11 g. årlig.

Amt- og Kommune Bladet.

Orientering for stat, amt og kommune.
Ekspedition og redaktion: Tordenskjoldgade 27, 1055 K. Tlf. (01) 14 00 10.

Redaktør: Tommy Christiansen (ansvh.).

Udkommer 13 gange årligt. oplag: 19.200.

Arkitekten.

Medlemsblad for Danske Arkitekters Lands-
forbund/Akademisk Arkitektforening.

Redaktør: Arkitekt MAA Poul Erik Skriver.
Redaktion: Nyhavn 43, 1051 K, tlf. (01) 13 62 00.

Oplag 6.860.

Udkommer 23 gange årlig.

Bibliotek 70.

Bibliotekarforbundets Blad.

Redaktion og ekspedition: Hvskenstræde 2, 1207 København K, tlf. (01) 15 29 56. Giro 3 03 90 56.

Udkommer med mindst 22 numre om året.
Gratis for medlemmer. Årsabonnement: 144 kr. incl. moms.

Redaktør: Per Nyeng.

Bogens Verden.

Tidsskrift for dansk biblioteksvæsen Ud-
givet af Danmarks Biblioteksforening.
Redigeret af Flemming Ettrup (ansv.) og Christian Göttsche.

Redaktion og ekspedition: Trekronegade 15, 2500 Valby, tlf. (01) 30 86 82. Telex 16515 danbi dk.

Udkommer 10 gange årlig. 183 kr. årlig.

Brandværn.

Udgiven af Dansk Brandinspektørforening og
Dansk Brandværns-Komite

Brandteknisk tidsskrift for brand-, bygnings-
og politimyndigheder, kommunale tekniske
forvaltninger, brandvæsenets personel, pro-
jekterende ingeniører og arkitekter, indu-
stri- og andre erhvervsvirksomheder m. fl.
Redaktion: Kurt Ojgaard (ansvh.), tlf. (02) 81 65 23 og E. Lau-Nielsen, tlf. (01) 75 00 66.

Ekspedition: Nygårds Plads 9, 2610 Rød-
ovre, tlf. (01) 75 00 66.

Abonnementspris: Årligt for 12 numre: kr. 90,- incl. moms.

Byggeindustrien.

Byggeteknisk tidsskrift. Belyser og vurderer
byggeriets teknologi og industrialisering.
Bringer nyt om metoder, produkter og
byggerforskning. Nøgletal og konjunktur-
oversigter.

Ansvarshavende redaktør: Forlagschef Benny L. Nielsen.

Redaktion og ekspedition: Teknisk Forlag
A/S, Skelbækgade 4, 1717 København V,
tlf. (01) 21 63 01, postgirokonto 1 07 27 30.
Abonnementspris: 12 gange årligt, 185,-
kr. + moms.

Byplan.

Uore byer og deres planlægning

Tidsskrift for byplanlægning, egn- og lands-
planlægning. — Anbefalet af Dansk by-
planlaboratorium, stads- og havneingeniør-
foreningen i Danmark og amtsvejsinspek-
tørforeningen.

Ekspedition: Nyhavn 43, 1051 Kbh. K, tlf. (01) 13 62 00.

Udkommer 6 gange årlig.

Børn i Tiden/Børnesagens Tidende.

Udgiven af Børnesagens Fællesråd.

Redaktion: Redaktør Knud Bugager (ansvh.),
redaktionssekretær Torben Lange.

Annoncer og ekspedition: Store Kongenagade
59, 5. sal, 1264 København K, tlf. (01)
12 72 12, postkonto 9 00 05 85.

Udk. 23 g. årlig. 195 kr. årlig.

Danmarks amtsråd.

Udgivet af Amtsrådsforeningen i Danmark, Landemærket 10, 1119 K.

Formål:

At være kontakt- og informationsorgan til amter, kommuner, centraladministration, offentlige institutioner, servicevirksomheder og pressen.

Redaktion:

Direktør, cand. jur. Jens M. Nielsen (ansv.)
Redaktør Ib Bjørnbak.

I redaktionen: Lise Thing.

Redaktionens sekretær: Kitty Andersen.

Redaktion, abonnements ekspedition og annoncer:

Landemærket 10, 1119 København K.
Telefon (01) 11 21 61.

Tryk:

Teknisk Forlags Trykkeri.

Udkommer:

22 gange årlig, hver den 9. og 24., undtagen 24. juli og 24. december.

Nettoplag:

3.600 eksemplarer.

Abonnementspris:

95,00 kr. pr. abonnement + moms. Ved bestilling af 50 abonnementer kr. 70, og af 100 eller derover kr. 60,00 pr. abonnement + moms.

Danmarks kommunale efterretninger.

Ugeskrift for amtsråd, byråd, skatteråd, ligningskommissioner, kommunale embedsmænd og andre kommunalt interesserede samt kommunale værker.

Redaktion, annoncer og abonnement: Klosterstræde 23, 1157 Kbh. K, tlf. (01) 12 62 45.

Redaktør: Harald E. Jacobsen (ansvarsh.). Lektor cand. jur. Jan Hinze, redaktionens medarbejder i skatte spørgsmål.

Udk. 1 g. ugl. 120,00 kr. + moms. Kollektive bestillinger 105,00 kr. + moms årlig.

Tidsskrift for Dansk Politi.

Udgivet af Dansk Politiforbund, Dansk Kriminalpolitiforening, Rigspolitichefen og Foreningen af politimestre.

Redaktører: Kriminalassistent Carl Aage Redlich, kriminalassistent Frank Madsen og politiasessor Herman Langlouis. Ansvarshavende i h. t. presseloven: Kriminalassistent Leo Andersen.

Redaktion og ekspedition: N. J. Fjords Allé 8. 1., tlf. (01) *35 12 24, postkonto 8 02 17 83. Dansk Politiforbunds kassererkontor: N. J. Fjords Allé 8, 1957 Kbh. V.

Udk. den 8. og 23. (1 jan., juni, juli, aug., sept. og dec. den 15.).

Dansk Vejtidsskrift.

Udgivet af Dansk Vejtidsskrift ApS reg. nr. 10279. Medlemsblad for Dansk Amtsvejeningsforening, Vejfraktionen, Foreningen af Amtskommunernes Tekniske Chefer.

Redaktør: Afdelingsingeniør, cand. polyt. G. Asger-Olsen.

Redaktion og ekspedition: Dansk bladforlag K/S, Holbergsgade 20, 1057 Kbh. K. Tlf. (01) 14 06 11.

Abonnementspris: 12 gange årligt, 145 kr. + moms.

Danske Kommuner.

Tidsskriftet for kommunal debat og orientering udgivet af Kommunernes Landsforening.

Redaktion: Oluf Ingvarsen, Erling Krarup, Jørgen Nue Møller og Karl Erik Jeppesen (ansvarshavende).

Redaktion, stillingsannoncer og abonnement: Nyropsgade 37, 1602 Kbh. V. Tlf. (01) 12 27 88.

Tekstsideannoncer: K. V. Thorkildsen, Harlang & Toksvig Bladforlag A/S, Dr. Tværgade 30, 1302 Kbh. K. Tlf. (01) 13 86 66.

Udk. hver 14. dag.

Elektroteknikeren.

Medlemsblad for Danske Elværker Forening, Foreningen af Danske Elværksledere, Foreningen af kommunale Elværker, Danske Oplandscentraler og Forsyningselskabers Forening og Elektroteknisk Forening.

Redaktion: Redaktør Hans Bagge, Engdraget 2, Strøby Egede, 4600 Køge, tlf. (03) 66 63 01, civilingeniør Vagn Jørgensen, ELSAM, Skærbæk, 7000 Fredericia, tlf. (05) 56 25 00, afdelingsingeniør B. Hauschildt, Nørrebakken 4, 2820 Gentofte, tlf. (01) 68 10 80.

Annoncer: Egon Gardan, Forlaget Hauser ApS, Østergade 3-5, 1100 Kbh. K.

Ekspedition: Elektroteknikeren, Rosenørns Allé 9, 2., 1970 Kbh. V

Udkommer to gange månedlig, 165,- kr. årlig incl. moms for indenlandske abonnenter.

Fjernvarmen.

Medlemsblad for Danske Fjernvarmeværkers Forening.

Redaktion: Rådmand Lennart Larson (ansvarshavende), Galgebjergvej 44, 6000 Kolding, tlf. (03) 52 38 11.

Folkeskolen.

Redaktion: Jens Chr. Jørgensen (ansvarshavende), Sniøften 62, 8250 Egå, tlf. (06) 22 04 89.

Hertil alt redaktionelt stof bortset fra anmeldelser.

Arly Christensen, Kompagnistræde 32, 1208 Kbh. K. Tlf. (01) 11 82 55.

Hertil sendes bøger og undervisningsmaterialer til anmeldelse. Desuden alle møde meddelelser (Foreninger og kurser. De faglige Lærerforeninger, Kredsmeddelelser m.v.).

Redaktionel medarbejder: Per Grau, Tybjergparken 79, st. tv., 2660 Brøndby Strand, tlf. (02) 73 49 28.

Annonceafdeling: Kompagnistræde 32, 1208 København K. Tlf. (01) *11 82 55.

Annoncer og stillingsopslag til Folkeskolen. - Annoncer modtages ikke telefonisk. - Postkonto 1 08 72 82.

Ekspedition: Kompagnistræde 32, 1208 København K. Tlf. (01) *11 82 55.

- Alt vedrørende bladets forsendelse.

Helårsabonnement 240.00 kr. incl. moms.

Indbetaling af abonnement: Postkonto 4 02 01 46.

Oplag: 77.550 ekspl.

Formandsbladet.

Medlemsblad for Dansk Formands Forening

Redaktion: Hans Egedes Gæde 2, 2200 København N, tlf. (01) 35 55 22.

Udkommer hver måned undtagen i juli måned.

Forsorgslederen.

Medlemsblad for Landsforeningen af Forsorgsledere.

Redaktion: Landsforeningens formand, bestyrer Johs. Madsen, Digegården, 6280 Højer, tlf. (04) 74 23 32.

Redaktionskontor: Redaktør Preben Danglev, Vester Voldgade 2, 4., 1552 Kbh. V, tlf. (01) 12 47 11 (ansvarshavende).

Annoncer: Allan Hygom Annonceservice, Agervang 7, Gershøj, 4050 Skibby, tlf. (02) 32 84 94.

Ekspedition: Sekretariatsleder Johs. Raunkjær, Postbox 3, 8722 Hedensted, tlf. (05) 89 15 91.

Udkommer: Den 1. og 15. i hver måned.

Pris: Kr. 120,- årlig.

Fritid og Samfund.

Udgivet af foreningen Fritid og Samfund.

Redaktion: Erik Bonne, Middelbovej 5, 8900 Randers, tlf. (06) 42 99 04.

Ekspedition: Fritid og Samfunds sekretariat, Rødmoesevej 109, 7000 Fredericia, tlf. (05) 86 01 16.

Udkommer 10 gange årlig.

Gasteknik.

Udgivet af Dansk Gasteknisk Forening.

Redaktør: Poul Wendt, Nørrebrogade 66-68, 2200 København N, tlf. (01) 39 09 34.

Bogtrykker: A. Backhausens Bogtrykkeri, v/ Holger J. Sørensen, Parallelvej 21, 8700 Horsens, tlf. (05) 62 20 20.

Information om genanvendelse for medlemmer af selskabet til fremme af genbrug i Danmark.

Udsendes af gendan a/s, St. Kongensgade 27, 1264 København K, tlf. (01) 12 50 00.

gendan-nyt.

Information om genanvendelse for medlemmer af selskabet til fremme af genbrug i Danmark.

Udsendes af gendan a/s, St. Kongensgade 27, 1264 København K, tlf. (01) 12 50 00.

Ingeniøren.

Skelbækgade 4, 1717 København V, tlf. (01) 21 68 01.

Udgiver: Dansk Ingeniørforening og Ingeniør-Sammenslutningens fælles publikationsvirksomhed.

Synspunkter fremført i artikler og indlæg kan ikke betragtes som de to ingeniørganisationers stilling til de omhandlede spørgsmål. Redaktionen påtager sig ikke ansvar for materiale, der indsendes uopfordret.

Redaktion: T. Morsing (ansvarshavende chefredaktør), Erik Lyngsø-Petersen (redaktionssekretær), Jørgen Bjerregaard, Erik Christensen, Annette Hartung, John Jakobsen, Kurt Sørensen, Sinja Sveinsdottir, Karl Erik Thomsen og Lise Uldal.

I redaktionen endvidere: Dynnes Dynnesen, Merete Flachs, Leif Hansson, Erik Herse, Jytte Hilden, Lars Høj, Arne Bank Jensen, Jørgen Jacob Jensen, Bent Kiemer, Leif Kjærgaard, Else Koefoed, Kurt Lauridsen, F. C. Olesen, C. G. Rasmussen, Ernst Renstrup, Jørn Schmidt, Finn Schmidt-Jørgensen, Hans-Ole Skovgaard, Anne Sørensen.

Annoncer og ekspedition: Teknisk Forlag A/S, Skelbækgade 4, 1717 København V, tlf. (01) 21 68 01.

Annoncer:

Hugo Christiansen, Vagn Christiansen, Allan Hansen, Tony Husted.

Rubrik- og stillingsannoncer: Villy Hansen, tlf. (01) 21 68 01, lok. 204.

Abonnement pr. år: 230 kr. incl. moms.

Juristen & Økonomen.

Udgiver: Danmarks Jurist- og Økonomforbund, Gothersgade 133, 1123 København K. Tlf. (01) 14 29 20 (kl. 9.00-16.00).

Redaktion (Debat & Orientering): Steffen Hougaard.

Redaktion (Litterær afdeling): Niels Eilschou Holm, Ole Unmack Larsen og Palle Mikelsen.

Annonceekspedition: Rosa Jørgensen.

Udkommer den 1. og 15. i hver måned (undtagen 15. juli og 15. august).

Kommunen.

Information om dansk kommunalstyre, Bro-læggerstræde 14, 1211 Kbh. K. Tlf. (01) 11 33 45.

Redaktør: Erik Malling-Jensen.

Udkommer hveranden torsdag. 112,25 kr. årligt (incl. moms).

Kommunal-Arbejderen.

Medlemsblad for Dansk Kommunalarbejderforbund

Ekspedition: Thorvaldsensvej 2, 1871 Kbh. V, tlf. (01) 35 19 75, postkonto 8 01 47 95.

Udkommer 1 gang mdl., oplag 105.000.

Landinspektøren.

Tidskrift for opmålings- og matrikelvæsen. Medlemsblad for Den danske Landinspektørforening. Oplag 1500.

Abonnement og annoncer: Teknisk Forlag, Skelbækgade 4, 1717 Kbh. V. Tlf. (01) 21 68 01.

Redaktionens adresse: Lindevangs Allé 4, 2000 Kbh. F.

Redaktør: Stadskonduktør Kay Lauritzen, København.

Lokalhistorisk Journal.

Udgivet af sammenslutningen af lokalhistoriske arkiver og sammenslutningen af lokalhistoriske foreninger.

Redaktion: Susanne Krogh Bender, Lokalhistorisk Arkiv for Gentofte kommune, Skt. Pedersvej 6, 2900 Hellerup, tlf. (01) 62 11 99.

Ekspedition og kasse: Niels Juul Nielsen, Skelbyvej 42, Skelby, 4160 Herlufmagle, tlf. (03) 75 01 94.

Udkommer 4 gange årligt. Abonnementspris: 50 kr.

Management.**Virksomhedsledelse.**

Udgivet af Forlaget Management, Ny Østergade 9, 1101 Kbh. K, tlf. (01) 15 35 90.

Redaktion: Erik Rasmussen (ansvarshavende). Redaktionschef: Niels Brinkmann. I redaktionen: Kurt Boelsgaard, Arne Lund, Bent Ranning, Knud Reckweg, Marianne Scheele, André Soussan.

Abonnementspris: 11 gange årligt. 260 kr. årl. + moms.

Maskinmesteren.

Medlemsblad for Maskinmestrenes Forening. Redaktionsadresse: Sct. Annæ Plads 16, 1250 Kbh. K, tlf. (01) 13 16 22.

Udkommer 12 gange årligt. Pris: Kr. 60 helårligt.

Natur og miljø.

Udgivet af Danmarks Naturfredningsforening

Redaktion: Rådhusstræde 15, 1466 Kbh. K, tlf. (01) 15 41 55. Hans H. Sune Ebbesen (ansvarshavende), Peter Møllergaard.

Redaktionsudvalg: Hans H. Sune Ebbesen, Peter Møllergaard, Vibeke Flach Scavenius.

Annoncer: Peter Møllergaard.

**Nordisk Kontakt,
Politisk orientering.**

Udgivet af Nordisk Råd.

Dansk redaktør: H. C. Clausen, Birkevej 10, 3450 Allerød, tlf. (02) 27 24 35.

Udkommer i regel hver 14. dag under rigsdagssamlingerne.

Ca. 1100 sider årligt i 16 hefter. Ca. 16 kr om året.

Pantefogeden.

Udgivet af Foreningen af Pantefogeder i Danmark.

Ekspedition og redaktion: Eksp.sekr. Børge Hansen, Skoleparken 8, 7500 Holstebro, tlf. (07) 42 12 00.

85 kr. årligt frit tilsendt.

**Samling af Danmarks sociale
lovgivning, herunder cirkulærer,
cirkulæreskrivelser, afgørelser m.v.**

Ekspedition: P. Wilken ApS, Roskildevej 293, 4100 Ringsted, tlf. (03) 61 22 00.

Redaktion: Socialinspektør Preben Rasmussen, Sct. Hansgade 31, 2. sal, 4100 Ringsted, tlf. (03) 61 39 71 (efter kl. 17), tlf. (03) 61 20 50, lokal 372 (daglig 8.00-9.00).

**Samling af offentliggørelser
fra Miljøministeriet m. m.**

Ekspedition: P. Wilken ApS, Roskildevej 293, 4100 Ringsted, tlf. (03) 61 22 00.

Redaktion: Socialinspektør Preben Rasmussen, Sct. Hansgade 31, 2. sal, 4100 Ringsted, tlf. (03) 61 39 71 (efter kl. 17), tlf. (03) 61 20 50, lokal 372 (daglig 8.00-9.00).

Skole og samfund

Udgivet af SKOLE og SAMFUND. Landsforeningen af skolekommissioner, skolenævn og forældreforeninger.

Tidskrift for skolelovgivning, skolestyrelse, skole- og uddannelsesspørgsmål og skole/hjemsamarbejdet

Redaktion: Østergade 9, 4800 Nykøbing Fl., tlf. (03) 85 29 25.

Ekspedition: Skole og Samfunds sekretariat, Østergade 9, 4800 Nykøbing Fl., tlf. (03) 85 29 25.

Udkommer 10 hæfter årligt + særnumre.

Socialpædagogen.

Medlemsblad for Danske Socialpædagogers Landsforbund (DSL) og for Foreningen af Medarbejdere ved Særfor sorgen (FMS)

Redaktør: Jens Asger Hansen (ansvarshavende).

Redaktionsadresse: Brølæggerstræde 9, 1., 1211 Kbh. K, tlf. (01) 14 00 58.

Udkommer 23 gange årligt.

Abonnementspris: 247,70 kr.

Stads- og Havneingeniøren.

Tidskrift for kommunal-teknik — udgivet af Stadsingeniørforeningen. Meddelelsesorgan for Stadsingeniørforeningen, Danmarks kommunaltekniske forening.

Redaktører: Stads- og havneingeniør, cand. polyt. Ole Buhl, Frederikssund kommune, tlf. (02) 31 18 00 (ansvarshavende) og Jørgen Laurentzius.

Redaktion og ekspedition: Teknisk Forlag
A/S, Skelbækgade 4, 1717 Kbh. V, tlf. (01)
21 68 01, postgirokonto 1 07 27 30.

Abonnementspris: 12 gange årligt, 145,- kr.
+ moms.

Tidsskrift for danske sygehuse.

Udgiver: Foreningen af sygehusadministrato-
rer i Danmark

Ekspedition og annoncer: Bladforlaget Vaba
a/s, Svanemøllevej 34, 2100 Kbhvn. Ø.

Redaktør: Hospitalsinspektør, cand. polit.
Erik Winterø, Københavns amts sygehus,
2600 Glostrup, tlf. (02) 96 43 33.

Vandteknik.

Medlemsblad for Dansk Vandteknisk For-
ening.

Redaktion: E. Kirkegaard, Sekretariatet,
Vilh. Becks Vej 60, 8260 Viby J.

Udk. 6 g. årlig, 70 kr. årlig indlandet, 80 kr.
udlandet.

VVS

Orientering om udviklingen inden for VVS-
teknik og energiteknik. Meddelelsesorgan
for Dansk VVS teknisk Forening.

Redaktør: Per K. Rasmussen.

Redaktion og ekspedition: Teknisk Forlag
A/S, Skelbækgade 4, 1717 København V,
tlf. (01) 21 68 01, postgirokonto 1 07 27 30.

Abonnementspris: 12 gange årligt, 160,- kr.
+ moms.

Kommunernes affaldsdisponering

En del mindre anlæg uden fast betjening og telefon er udeladt.
Adresser og telefon på fælleskommunale anlæg, se næste afsnit.

Albertslund

Albertslund forbrændingsanlæg, s. d.

Allerød

Nordforbrænding I/S, s. d.

Allinge-Gudhjem

Bornholms forbrændingsselskab I/S,
s. d.

Arden

Reno-Nord I/S, s. d.

Assens

Assens kommunale losseplads
Thorhusevej, 5610 Assens
tlf.: (09) 71 13 31 (Teknisk forvaltning)
Daglig leder: Ingeniør Ove Johansen

Augustenborg

Sønderborg forbrændingsanlæg, s. d.
Fyldpladsen ved Høgebjerg
Høgebjerg, Asserballekov
tlf.: (04) 47 15 82 (Teknisk forvaltning)
Daglig leder: Vejformand Hans Ol-
sen.

Aulum-Haderup

Aulum-Haderup kommunes losseplads
Feldborgvej, 7490 Aulum
tlf.: (07) 47 26 66 (Teknisk forvaltning)
Daglig leder: Age Nielsen

Ballerup

Vestforbrænding I/S, 2600 Glostrup,
s. d.

Billund

Dagrenovation:
Grindsted kommunes losseplads, s. d.
Bygningsaffald og haveaffald:
Lossepladsen
Elkjærhøjvej, 7190 Billund
tlf.: (05) 33 14 53
Daglig leder: Hans Larsen

Lossepladsen

Bækkevej, 6623 Vorbasse

Birkerød

Vestforbrænding I/S, 2600 Glostrup,
s. d.

Bjergsted

Aunsøgård kontrollerede losseplads
Aps., s. d.
Mastrup losseplads
Mastrupvej, 4592 Sejersø
Daglig leder: Vejmand Ernst Nexelø

Bjerringbro

Bjerringbro kommunes losseplads
Postadresse: Teknisk forvaltning,
Rådhuset, 8850 Bjerringbro,
tlf. (06) 68 38 00
Beliggenhed: Fårup

Blaabjerg

Vest-Forbrænding I/S, 6851 Janderup,
s. d.

Blåvandshuk

Brændbart affald:
Vest-Forbrænding I/S, 6851 Janderup,
s. d.

Ikke brændbart affald:
Kommunens losseplads
Beliggenhed: 1,4 km syd for Oksbøl by,
tilkørsel fra Gl. Møllevej

Bogense
Renovation Fyn-Syd Aps., s. d.

Bov
Aabenraa kommunes losseplads, s. d.

Bramming
F. R. I/S, fælleskommunalt renova-
tionsanlæg, 6683 Føvling, s. d.

Bramsnes
Skibby-Bramsnes forbrændings-
anstalt, s. d.

Maglehøjgård losseplads, Onsved.
Tilkørsel fra Frederikssund-lande-
vejen ad Vangevej.

Brande
Dagrenovation, bygnings- og haveaf-
fald m. v.:
I/S Østdeponi, s. d.

Olie- og kemikalieaffald:
Brande kommunes modtageplads:
Præstelunden renseanlæg, Brande.
Modtagestationen for olie- og kemika-
lieaffald:
Godsbanegade 10, 7400 Herning
Tlf. (07) 22 41 82

Bredebro
Sølsted forbrændingsanlæg, s. d.

Broager
Sønderborg forbrændingsanlæg, s. d.

Broby
Renovation Fyn-Syd Aps., s. d.

Brovst
Jægerum losseplads
Søgaardsvæl 4, 9460 Brovst
tlf.: (08) 23 86 77
Daglig leder: Peter Sørensen

Brødstrup
Horsens forbrændingsanlæg s. d.

Brøndby
Brøndby forbrænding
Kirkebjerg allé 92 B, Brøndbyvester
2600 Glostrup
tlf.: (02) 96 35 55, lokal 377
Daglig leder: Driftsingeniør Poul
Drachmann

Brønderslev
Forbrændingsanlægget
Stadevej 140, 9700 Brønderslev
tlf.: (08) 82 15 19
Daglig leder: Aksel E. Larsen.

Brørup
F. R. I/S, fælleskommunalt renova-
tionsanlæg, 6683 Føvling, s. d.

Bårkop
Dagrenovation:
Kolding forbrændingsanlæg, s. d.
Jordaffald:
Kommunal fyldplads,
Thorsmindevej, Elbæk.

Christiansfeld
Haderslev kommunes forbrændings-
anlæg, s. d.
Skovhuse losseplads
Skovhusevej, 6070 Christiansfeld
tlf.: 56 14 05 (Teknisk forvaltning)

Dianalund
KAVO, s. d.

Dragsholm
Skellingsted losseplads, s. d.
Deponeringspladsen »Teglværks-
graven»
Veddingevej, 4540 Fårevejle
tlf.: (03) 45 38 17
Daglig leder: Aksel Unnerup

Dragør
Amagerforbrænding I/S, s. d.

Dronninglund
Reno-Nord I/S, s. d.

Ebeltoft
Lossepladsen i Hoed
Hoed, 8444 Balle
tlf.: (06) 33 70 16
Daglig leder: Niels H. Andersen
Lossepladsen i Ebeltoft
Søhusvej, 8400 Ebeltoft

Egebjerg
Den kommunale losseplads
Lysbjergvej, 5762 V.-Skerninge
tlf.: (09) 24 14 38 (Teknisk forvaltning)

Egtved
Egtved kommunes losseplads
Postadresse:
Vestergade 65, 6040 Egtved

Beliggenhed:
Parcel af »Snoghavgård«s jorder
tlf.: (05) 55 13 55 (ingeniør Baungaard)

Egvad
Renovationsselskaber E S Ø, s. d.

Ejby
Omlastestationen i Køstrup
Juelsmindevej 53, 5464 Brenderup
tlf.: (09) 88 17 15
Daglig leder: Svend Nissen
Herfra videre til:
Renovation Fyn-Syd Aps., s. d.

Esbjerg

Formalingsanlæg for dagrenovation
Vognsbøl Engvej, 6700 Esbjerg
tlf.: (05) 12 11 24

Losseplads
Mådevej

Fakse

I/S FASAN, s. d.

Forbrændingsanstalten
Nordhjemsvvej, 4640 Fakse
tlf.: (03) 71 41 61

Daglig leder: Holger Larsen
For nærmere oplysning kontakt Tek-
nisk forvaltning tlf. (03) 71 38 48.

Fanø

Fanø kommunes losseplads
Nørrebjergevej, Nordby, 6720 Fanø
tlf.: (05) 16 31 00 (Fanø kommune)

Daglig leder: Teknisk forvaltning.
Opsynsmand: Knud Iversen.

Farsø

Renovest I/S, s. d.

Jordfyld, murbrokker o. lign.:
Flejsborg Fyldplads
Flejsborg, 9670 Løgstør. Tlf. (08) 66 32 24.

Farum

Vestforbrænding I/S, 2600 Glostrup,
s. d.

Fjends

Stoholm losseplads
Skalmstrupvej
tlf. (07) 54 10 43

Daglig leder: Svend Jeppesen
Mønsted fyldplads
Bryrupvej
tlf.: (06) 64 52 43

Daglig leder: J. P. Harrits

Fjerritslev

Forbrændingsanlæg
c/o Poul Skødt Nielsen
Thistedvej 4, 9690 Fjerritslev
tlf.: (08) 21 14 28

Lossepladsen
Gøttrupvej, 9690 Fjerritslev

Daglig leder: Roald Nielsen, Thorup
Strandvej 28, 9690 Fjerritslev.

Fladså

Sneser forbrændingsanstalt, s. d.
I/S FASAN, s. d.

Fredensborg-Humblebæk

Helsingør forbrændingsanstalt, s. d.

Fredericia

Forbrændingsanstalten
Venusvej, 7000 Fredericia
tlf.: (05) 92 03 23

Daglig leder: O. K. Nikolajsen

Kontrolleret losseplads
Vejlbyvej 40, 7000 Fredericia
Tlf. (05) 95 74 29

Daglig leder: K. Johnsen.

Modtageplads for olie- og kemikalie-
affald:

Centralrensingsanlægget
Røde Banke, 7000 Fredericia
tlf.: (05) 94 34 39

Daglig leder: E. Fonager

Frederiksberg

Amagerforbrænding I/S, s. d.

Frederikshavn

Frederikshavn forbrændingsanlæg,
s. d.

Frederikshavn losseplads

Postadresse:
Frederikshavn kommunale Værker

Ørnevej 6, 9900 Frederikshavn

Beliggenhed: Hjørringvej

Ravnshøj, 9900 Frederikshavn

Frederikssund

AFAV I/S, s. d.

Frederiksværk

AFAV I/S, s. d.

Fuglebjerget

KAVO, s. d.

Faaborg

Renovation Fyn-Syd Aps., s. d.

Galten

Svejstrup forbrændingsanlæg, s. d.

Galten losseplads

Vidkærvej, 8464 Galten

tlf.: (06) 94 37 01

Daglig leder: Holger Nielsen

Gedved

Horsens forbrændingsanlæg, s. d.

Gentofte

Vestforbrænding I/S, 2600 Glostrup,
s. d.

Olie- og kemikalieaffald i mindre
mængder afhentes ved henvendelse
til renovationsvæsenets driftskontor
tlf. (01) 65 09 72.

Give

I/S Østdeponi, s. d.

Gjern

Svejstrup forbrændingsanlæg, s. d.

Glapposen, Dalby

Mølhaugvej 12, 8883 Gjern

tlf.: (06) 87 52 28

Daglig leder: Harald Kudsk

Gladsaxe

Vestforbrænding I/S, 2600 Glostrup,
s. d.

Glamsbjerg

Renovation Fyn-Syd Aps, s. d.

GlostrupVestforbrænding I/S, 2600 Glostrup,
s. d.**Gram**

Haderslev kommunes forbrændingsan-

læg, s. d.

Gram losseplads

Slotsvej, 6510 Gram

tlf.: (04) 82 25 68

Daglig leder: Ejnar Andresen

Grenaa

Den kontrollerede losseplads

Postadresse:

Torvet 3, 8500 Grenaa

Beliggenhed:

Randersvej, Grenaa Enge

tlf.: (06) 32 15 88 (Teknisk forvaltning)

Greve

KARA I/S, s. d.

Grindsted

Grindsted kommunes losseplads, s. d.

Græsted-Gilleleje

Græsted-Gilleleje kommunes forbræn-

dingsanlæg

Bøgebjergvej, Højelt, 3230 Græsted

tlf. (02) 29 16 81

Daglig leder: H. Weber-Hansen

Mårum aflæsningsplads, s. d.

Gråsten

Sønderborg forbrændingsanlæg, s. d.

Gudme

Nyborg kommunes forbrændings-

anstalt, s. d.

Klintholm Losseplads

Klintholmvej 56. Tlf. (09) 25 30 86

Gundsø

KARA I/S, s. d.

Gørlev

KAVO, s. d.

Haderslev

Haderslev kommunes forbrændings-

anlæg s. d.

Haderslev kommunes losseplads

Bramdrup, 6100 Haderslev

tlf. (04) 52 65 05, lok. 378 (Teknisk for-

valtning)

Driftsleder: N. Duus

Hadsten

Svejstrup forbrændingsanlæg I/S s. d.

Hadsund

Hadsund losseplads

Sidevej til Alborgvej (efter industri-

kvarteret) i Hadsund

Daglig leder: Chr. Bach

Hals

Reno-Nord I/S, s. d.

Hammel

Svejstrup forbrændingsanlæg s. d.

Lossepladsen i Skjød

Kirkeskovvej 56, Skjød, 8450 Hammel

tlf.: (06) 96 19 88 (Teknisk forvaltning)

Olle- og kemikalleaffald:

Modtagepladsen, Hammels rensnings-

anlæg, Vadstedvej, 8450 Hammel, tlf.

(06) 96 18 96.

Hanstholm

THYRA I/S s. d.

Hashøj

KAVO s. d.

HasleBornholms forbrændingsselskab I/S
s. d.**Haslev**

Haslev losseplads

Postadresse:

Teknisk forvaltning

Jernbanegade 2, 4690 Haslev

tlf.: (03) 69 36 00

Beliggenhed: Bråbyvej 77, 4690 Haslev

Hedensted

Horsens forbrændingsanlæg, s. d.

Helle

F.R. I/S, fælleskommunalt renova-

tionsanlæg, 6683 Føvling, s. d.

Dagrenovation:

A/S Renovationscentralen

Høgevej 11, 6700 Esbjerg

tlf.: (05) 14 49 10

Daglig leder: R.Larsen

Helsingø

AFAV I/S, s. d.

Mårum aflæsningsplads s. d.

Helsingør

Helsingør forbrændingsanlæg s. d.

Storskrald herunder haveaffald:

Lossepladsen Skibstrup

Gørlundevej 4, 3140 Alsgårde

tlf.: (02) 24 00 38

Daglig leder: Laur. Jørgensen

Herlev

Vestforbrænding I/S, 2600 Glostrup

s. d.

Herning

I/S ØSTDEPONI, s. d.

Herning kommunes forbrændings-

anlæg

Holstebrovej, 7400 Herning

Tlf. (07) 12 20 00, lokal 495

Daglig leder: K. K. Vorgod

Herning kommunes losseplads

Skærgårdsvej, 7400 Herning

Fælles kommunal modtagestation for
olje- og kemikalieaffald
Godsbanevej 10, 7400 Herning
Tlf. (07) 22 41 82

Hillerød

Omlastestationen
Rønnevangsallé 5, 3400 Hillerød
tlf.: (02) 26 42 00
Inspektør: H. A. Mikkelsen
(tlf.: (02) 26 44 85)

derefter til Vestforbrænding I/S
2600 Glostrup s. d.

Hinnerup

Svejstrup forbrændingsanlæg s. d.
Hinnerup kommunes losseplads
Ølstedvej 18, 8382 Hinnerup

Hirtshals

Hjørring kommunes forbrændings-
anlæg s. d.

Hjørring

Hjørring kommunes forbrændings-
anlæg s. d.
Nordvendsyssel centrale modtagesta-
tion for olie- og kemikalieaffald
Gasværksbakken, 9800 Hjørring
tlf.: (08) 92 32 80

Daglig leder: Driftsassistent Finn
Hougaard

Hjørring kommunes kontrollerede
fyld- og losseplads

Postadresse:
Rønnovsholmsvej 188

Beliggenhed:

Ca. 10 km syd for Hjørring

tlf.: (08) 98 62 28

Daglig leder: Specialarbejder Wal-
ther Nielsen

Hobro

Fælles forbrænding I/S s. d.

Ulstrup losseplads

Sdr. Onsild, 9500 Hobro

tlf.: (08) 52 12 00

Daglig leder: N. Trandum.

Holbæk

Holbæk omlastningsstation
Ved Faurgården 3, 4300 Holbæk

tlf.: (03) 43 70 04

Daglig leder: Maskinmester E. B.
Michelsen

Affaldet køres efter omlastning til
Aunsøgård kontrollerede losseplads
ApS, s. d.

Holeby

Dagrenovation samt olie- og kemika-
lieaffald: Gerringe losseplads, s. d.

Holmegaard

I/S FASAN, s. d.

Holmsland

Postadresse:

Kirkevej 4, 6960 Hvide Sande

I/S ØSTDEPONI, s. d.

med omlastestation ved No.

Midlertidig losseplads

Syd for Søndervig

tlf.: (07) 31 13 33 (Teknisk forvaltning)

Holstebro

Holstebro forbrændingsanlæg s. d.

Holstebro industrilosseplads

Vembvej, Naur, 7500 Holstebro

Daglig leder: Gunnar Johansen

Holsted

F. R. I/S, fælleskommunalt renova-
tionsanlæg, 6683 Føvling, s. d.

Horsens

Horsens forbrændingsanlæg s. d.

Hundested

AFAV I/S, s. d.

Hvalsø

KARA I/S s. d.

Hvidebæk

Aunsøgård kontrollerede losseplads

ApS s. d.

Hvidovre

Amagerforbrænding I/S s. d.

Hvorslev

Svejstrup forbrændingsanlæg s. d.

Højer

Den kommunale losseplads

Nørrevej, 6280 Højer

Høje-Taastrup

Tåstrup forbrændingsanstalt

Gasværksvej 3, 2630 Tåstrup

tlf.: (02) 99 60 49

Daglig leder: Maskinmester Erik
Skagen

Højreby

Nakskov kommunes losseplads s. d.

Høng

KAVO s. d.

Hørning

I/S RENO SYD, s. d.

Olie- og kemikalieaffald:

Århus kommunes modtageplads,

Åbrinkvej 51, 8000 Århus C.

Hørsholm

Nordforbrænding I/S s. d.

Haarby

Renovation Fyn-Syd ApS s. d.

Fyldepladsen i Skallebjerg

Skallebjergvej 29, 5683 Haarby

tlf.: (09) 73 18 84

Daglig leder: Frits Rasmussen

Fyldepladsen i Mullerød
Gl. Skolevej 7, 5683 Haarby
tlf.: (09) 73 10 86

Daglig leder: Vejformand Rasmus Rasmussen

Ikast

I/S ØSTDEPONI, s. d.

Fyldplads for jord- og bygningsaffald:
Søbjergvej, Ikast.
Engsvang, nord for Mosevej.
Henvendelse til teknisk forvaltning
v/W. Riisbjerg.
Tlf. (07) 15 15 11.

Ishøj

Albertslund forbrændingsanlæg s. d.

Jelling

Lossepladsen
Vester Engvej, 7100 Vejle
Tlf. (05) 83 56 51

Jernløse

Dagrenovation:
Aunsøgård kontrollerede losseplads
ApS s. d.

Have- og bygningsaffald:
Lossepladsen
Holbækvej v/nr. 108, 4340 Tølløse
tlf.: (03) 48 33 00 (Jernløse kommune-
kontor)

Daglig leder: Vejmand Karl Henrik-
sen.

Juelseminde

Horsens forbrændingsanlæg, s. d.
Lossepladsen på Bolbroholtvej
Klækring 7130 Juelseminde
tlf.: (05) 69 38 28

Daglig leder: Hans Rasmussen

Jægerspris

Gerlev forbrændingsanstalt
Baunehøjgårdsvej 3, 3630 Jægerspris
tlf.: (02) 32 22 07

Daglig leder: Erik Christensen

Haveaffald og storskrald:

Kulhuse losseplads
Barakvejen, 3630 Jægerspris
tlf.: (02) 33 17 00 (Teknisk forvaltning)

Daglig leder: Tom Frederiksen

Kalundborg

Kalundborg kommunes kontrollerede
losseplads, Tingvej, Ubberup, 4400 Ka-
lundborg,
tlf.: (03) 51 33 11, lokal 244 (Teknisk for-
valtning)

Daglig leder: Vejformand Knud
Christensen

Karlebo

Nordforbrænding I/S s. d.

Karup

Kommunens losseplads
Haurdalsvej 14, Skelhøje, 8800 Viborg

Kerteminde

Odense kommunes deponeringsanlæg
s. d.

Kjellerup

Tandskov losseplads s. d.

Kolding

Kolding forbrændingsanlæg s. d.
Ikke brændbart affald:

Lossepladsen
Overbyvej, Seest, 6000 Kolding
tlf.: (05) 52 29 03

Daglig leder: Markforvalter Erik
Falk

Modtagestation for olie- og kemikalie-
affald:

Materialegården
Smedegade 10, 6000 Kolding
tlf.: (05) 52 18 00, lok. 429
Daglig leder: N. G. Christensen

Korsør

KAVO s. d.

København

I/S Amagerforbrænding, s. d.
Vestforbrænding I/S, 2600 Glostrup
s. d.

Olie- og kemikalieaffald:
Storkøbenhavns modtagestation for
olie- og kemikalieaffald
Tegholmegade 34, 2450 Kbh. SV.
Tlf. (01) 22 32 37

Administreres af I/S Amagerforbræn-
ding

Køge

KARA I/S s. d.

Langebæk

I/S FASAN, s. d.

Modtagestation for olie- kemikalie-
affald:
Vejvæsenets plads, Petersgårdsvej 3
4772 Langebæk, tlf. (03) 79 52 00

Langeskov

Nyborg kommunes forbrændings-
anstalt s. d.

Langå

Svejstrup forbrændingsanlæg s. d.
Modtagerstation for olie- og kemika-
lieaffald:
Langå rensningsanlæg

Mosevej
tlf.: (06) 46 18 55

Daglig leder: Arne Sørensen

Ledøje-Smørum

Vestforbrænding I/S, 2600 Glostrup
s. d.

Lejre

KARA I/S s. d.

Lemvig

Lossepladsselskabet Vest, s. d.

Lunderskov

Kolding forbrændingsanlæg s. d.

Lundtoft

Aabenraa kommunes losseplads, s. d.

Lyngby-Taarbæk

Vestforbrænding I/S, 2600 Glostrup s. d.

Læsø

Lossepladsen »Kokvad«

Kokvadvej 10,

9940 Byrum

tlf.: (08) 49 13 00 (Teknisk forvaltning)

Daglig leder: Germann Jensen

Løgstør

Renovest I/S, s. d.

Løgumkloster

Sølsted forbrændingsanlæg s. d.

Haveaffald og bygningsaffald:

Fyldepladsen

Kalhavevej, Ellum, 6240 Løgumkloster

Ugentlig leder: Olav Asmussen

Løkken-Vrå

Hjørring kommunes forbrændingsanlæg s. d.

Marlager

Fælles forbrænding I/S s. d.

Maribo

Gerringe losseplads s. d.

Marstal

Kraghøns losseplads, 5960 Marstal

Middelfart

Vestfyns forbrændingsanlæg s. d.

Kommunal Industrilosseplads

Bogensevej 89, 5467 Røjle

tlf.: (09) 40 20 39

Daglig leder: Poul Larsen

Middtjurs

Drammelstrup forbrændingsanstalt s. d.

Morso

Lossepladsen, Sindbjerg

tlf.: (07) 72 14 88 (Teknisk forvaltning)

Munkebo

Odense kommunes deponeringsanlæg s. d.

Møldrup

Ulbjerg losseplads s. d.

Møn

Snesere forbrændingsanstalt s. d.
Haveaffald, storskrald samt olie- og kemikalieaffald o. lign.

Lossepladsen

Lerbæk, 4780 Stege

Beliggenhed: Nord for Lerbæk by

Daglig leder: Møn kommunes vejvæsen

Nakskov

Nakskov kommunes losseplads s. d.

Nexø

Bornholms forbrændingsselskab I/S s. d.

Industril- bygnings- og haveaffald:

Nexø losseplads

Sdr. Landevej, 3730 Nexø

tlf.: (03) 99 80 10 (Teknisk forvaltning)

Daglig leder: Henning Kofoed

Lossepladsen ved Korreslot

Poulsker, 3730 Nexø

tlf.: (03) 97 80 16

Daglig leder: Jens E. Kofoed, Brogård, Pedersker, 3730 Akirkeby

Nibe

Renovest I/S, s. d.

Nordborg

Sønderborg forbrændingsanlæg s. d.

Nyborg

Nyborg kommunes forbrændingsanstalt s. d.

Nykøbing F.

Fælleskommunal losseplads ved Norrupgård, s. d.

Modtagestation for olie- og kemikalieaffald Vestre Allé 2, Grænge, tlf. (03) 86 96 51.

Nykøbing-Rørvig

Vig losseplads s. d.

Nysted

Gerringe losseplads s. d.

Næstved

Næstved losseplads, Ydernæs

tlf.: (03) 73 48 16

Nørager

Nørager kommunale losseplads

Grynderupvejen, 9610 Nørager

tlf.: (08) 55 13 11 (Teknisk forvaltning)

Nørhald

Fælles forbrænding I/S s. d.

Nørre-Alslev

Storskrald:
Lossepladsen, Baunehøjen 8
Nr. Grimmelstrup, 4840 Nørre-Alslev
tlf.: (03) 83 45 40

Daglig leder: Entreprenør R. Piszczek, Saksøbing

Dagrenovation:
Fælleskommunal losseplads ved Norupgård, s. d.

Olle- og kemikalleaffald:
Private husholdninger
Herthadalvej 11, 4840 Nørre-Alslev
Erhverv og industri
Vestre Allé, Grænge, 4891 Toreby L.

Nørre Djurs

Drammelstrup forbrændingsanstalt
s. d.

Nørre Rangstrup

Haderslev kommunes forbrændingsanlæg s. d.

Fælleslosseplads i Gram, Slotsvej,
6510 Gram
Olle- og kemikalleaffald: SMOK, s. d.

Nørre Snede

Dagrenovation samt industriaffald
m.v.:

I/S ØSTDEPONI, s. d.

Fyldplads for jord- og bygningsaffald
m.v.: Lerret v/Horsensvej

Postadresse:
Teknisk forvaltning
Rådhuset
8766 Nørre-Snede
Tlf. (05) 77 14 22

Nørre Aaby

Vestfyns forbrændingsanlæg s. d.

Odder

I/S RENO SYD, s. d.

Kommunens losseplads
Bredkjærvej 15, 8300 Odder
Daglig leder: Erik Olsen

Odense

Odense kommunes deponeringsanlæg,
s. d.

Otterup

Dagrenovation:
Odense kommunes deponeringsanlæg,
s. d.

Otterup kommunes fyldplads

Møllevej, Otterup mose, 5450 Otterup
Opsyn: Otterup Kommunes vejvæsen.
Vejformand Hans Aage Larsen,
Søndergade 58, 5450 Otterup, tlf. (08)
82 19 59.

Pandrup

Udholm losseplads
Postadresse:
Bredgade 51, 9491 Pandrup

Beliggighed:
Rødhusvej, Moseby
tlf.: (08) 24 70 33 (Teknisk forvaltning)

Daglig leder: Harald Kronborg Nielsen

Præstø

I/S FASAN, s. d.

Purhus

Fælles forbrænding I/S s. d.

Ramsø

KARA I/S s. d.
Hedeland losseplads, s. d. (under
KARA I/S).

Randers

Randers kommunes losseplads
Suderholmen
tlf.: (06) 42 56 97 - (06) 41 71 00

Daglig leder: Overformand Aage Winkler

Modtageplads for olle- og kemikalleaffald:

Hvidemøllevej 17
tlf.: (06) 42 62 95 - (06) 41 71 00

Daglig leder: Overformand Aage Winkler

Ravnsborg

Nakskov kommunes losseplads s. d.

Ribe

F. R. I/S, fælleskommunalt renovationsanlæg, 6683 Føvling, s. d.

Ringe

Renovation Fyn-Syd ApS s. d.
Kommunal losseplads

Sallingevej 1, 5750 Ringe
tlf.: (09) 62 13 01 (Teknisk forvaltning)

Daglig leder: Teknisk forvaltnings
vejvæsen

Ringkøbing

Ringkøbing kommunes losseplads
Vesterhede 12, 6950 Ringkøbing
tlf.: (07) 32 09 02

Maskinfører: Hans Nørgaard

Ringsted

Ringsted forbrændingsanstalt
Rønnedevej 7, 4100 Ringsted
tlf.: (03) 61 01 84

Daglig leder:
Maskinmester John Biensø

Rosenholm

Forbrændingsanstalten Sønderholm,
s. d.

Roskilde

KARA I/S s. d.

Rougse

Drammelstrup forbrændingsanstalt s. d.

Rudbjerg

Nakskov kommunes losseplads s. d.

RudkøbingRudkøbing forbrændingsanstalt, s. d.
Modtageplads for olie- og kemikalieaffald:
Strandlystvej, 5900 Rudkøbing
tlf.: (09) 51 28 00

Daglig leder: Garagemester Freddy Dalsgård

Ry

I/S RENO SYD, s. d.

Olie- og kemikalieaffald:
Rensningsanlægget på Silkeborgvej
i Ry

Tlf. (06) 89 15 55, lokal 199.

Erhvervsvirksomheder, som er anmeldelsespligtige, skal aflevere til:

Modtagestationen for olie- og kemikalieaffald
Ådalen, 8000 Århus C, tlf. (06) 15 36 24.**Ryslinge**Nyborg kommunes forbrændingsanstalt s.d.
Haveaffald: Ryslinge kommunes fyldplads, Lamdrupvej 6, 5854 Gislev, tlf. (09) 67 11 10 (teknisk forvaltning).

Daglig leder: Maskinmester Flemming Hansen.

Rødby

Gerringe losseplads s.d.

Rødding

Haderslev kommunes forbrændingsanlæg s. d.

Gram losseplads
Slotsvej, 6510 Gram
tlf.: (04) 82 25 68

Daglig leder: Ejnar Andresen

Olie- og kemikalieaffald:

SMOK, s. d.

Rødekro

Uge losseplads s. d.

Rødovre

Vestforbrænding I/S, 2600 Glostrup s. d.

Rønde

Forbrændingsanstalten Sønderholm, s. d.

Lossepladsen
Ryomvej 65, Thorsager
tlf.: (06) 37 15 55 (Teknisk forvaltning)

Daglig leder: Niels Kristensen

RønneRønne kommunes homogeniseringsanlæg
Torneværksvej 54, 3700 Rønne
tlf.: (03) 95 47 31

Daglig leder: Per Mortensen

Rønnede

I/S FASAN, s. d.

Brødebæk losseplads
Ny Næstvedvej, Vester Egede,
4690 Haslev
tlf.: (03) 71 14 59**Sakskøbing**

Gerringe losseplads s. d.

Sallingsund

Skive-egnens renovationsselskab I/S s. d.

Samsø

Lossepladsen

Postadresse:
Langgade 1, 8791 Tranbjerg S.
Beliggenhed: Pillemark

Daglig leder: Entreprenør Helmer Petersen, Tanderup, tlf.: (06) 59 19 70

Sejlfjord

Reno-Nord I/S s. d.

Silkeborg

Tandskov losseplads s. d.

SindalSindal kommunes forbrændingsanlæg
Porsenvej 50, Mosbjerg, 9891 Tolne
tlf.: (08) 93 54 44 (Sindal kommune)**Skagen**

Skagen losseplads og forbrændingsanstalt

Buttervej 64, 9990 Skagen
tlf.: (08) 44 20 33

Daglig leder: Tage Fredborg

Skanderborg

I/S RENO SYD, s. d.

Lokal modtageplads for olie- og kemikalieaffald

Postadresse:
Adelgade 44, 8660 Skanderborg
Beliggenhed:
Vestergade 131, 8660 Skanderborg
tlf.: (06) 52 12 66

Daglig leder: Skanderborg kommunes brand- og CF-station

Skibby

Skibby-Bramsnæs forbrændingsanstalt s. d.

Maglehøjgård Losseplads

Onsved
Tilkørsel fra Frederikssund-landevejen ad Vangevej

Skive

Skiveegnens renovationselskab I/S
s. d.

Fyldepladsen i Nr. Søby
ved Jernbanevej, 7840 Højslev.

Skjern

Renovationselskaber E S Ø, s. d.

Skovbo

KARA I/S s. d.

Skælskør

KAVO s. d.

Skærbæk

Sølsted forbrændingsanlæg s. d.

Skævinge

Omlastestationen

Rønnevangsallé 5

3400 Hillerød

tlf.: (02) 26 42 00

Inspektør: H. A. Mikkelsen (tlf.: (02)
26 44 85), derefter til Vestforbrænding
I/S, 2600 Glostrup s. d.

Skørping

Reno-Nord I/S s. d.

Modtageplads for olie- og kemikalle-
affald, Skørping kommunes materiel-
gård, Brøndumvej 53, St. Brøndum,
9520 Skørping

tlf.: (08) 33 94 06

Pladsmand: Poul Erik Jensen

Daglig leder: Børge Johnsen, tlf.:
(08) 33 52 22, lokal 183, privat (08)
33 93 26

Slagelse

Slagelse forbrændingscentral

Dalsvinget 11, 4200 Slagelse

tlf.: (03) 52 62 89

Daglig leder: Maskinmester J. J.
Mose

KAVO s. d.

Slangerup

AFAV I/S s. d.

Solrød

Solrød forbrændingsanlæg

Lerbækvej 17, 2680 Solrød Strand

tlf.: (03) 14 52 83

Daglig leder: L. E. Rasmussen

Sorø

Lossepladsen

c/o H. Jull. Olsens Entreprenørforret-
ning A/S

Løngvej 10, 4180 Sorø

tlf.: (03) 63 18 54

Daglig leder: Thomas Jull Olsen.

Spøttrup

Skiveegnens renovationselskab I/S
s. d.

Stenlille

Aunsøgård kontrollerede losseplads
Aps. s. d.

Stenløse

AFAV I/S s. d.

Stevns

Magleby forbrændingsanlæg

Skovmarksvej 9, Magleby,

4672 Klippinge

tlf.: (03) 67 82 86

Daglig leder: Carl Jacobsen

Struer

Forbrændingscentralen, Struer, s. d.

Struer kommunes Industrilosseplads

Postadresse:

Fabriksvej 2, 7600 Struer

Beliggenhed:

Kjærgårds Mølle, 7600 Struer

tlf.: (07) 86 52 56

Daglig leder: Ingeniør Mogens Mak-
holm

Modtageplads for olie- og kemikalle-
affald

Postadresse:

Fabriksvej 2, 7600 Struer

Beliggenhed:

Fabriksvej 12, 7600 Struer

tlf.: (07) 85 22 88

Daglig leder: Ingeniør Ole Christen-
sen

Stubbekøbing

Fælleskommunal losseplads ved No-
rupgård, s. d.

Støvring

Renovest I/S, s. d.

Sundeved

Sønderborg forbrændingsanlæg s. d.

Lossepladsen Bøsbæk

Bøsbæk, 6320 Egersund

Fyldpladsen ved Dynt, 6310 Broager.

Sundsøre

Skiveegnens renovationselskab I/S
s. d.

Fyldeplads ved Børstinggård

Hvalpsundvej, Sundsøre

tlf.: (07) 57 62 11 (Teknisk forvaltning)

Suså

Næstved losseplads, Ydernæs.

Svendborg

Svendborg forbrændingsanlæg

Bodøvej 1, 5700 Svendborg

tlf.: (09) 21 36 27

Daglig leder: Driftsleder K. Oibæk
Hansen

Svinninge

Skellingsted losseplads s. d.

Sydals

Sonderborg forbrændingsanlæg s. d.

Sydfalster

Fælleskommunal losseplads ved Norupgård, s. d.

Brændeplads (brændbart affald)
Godthåbs AlléLokal modtageplads
Ved centralreanseanlæg
Marielystvej**Sydlangeland**

Rudkøbing forbrændingsanlæg s. d.

Renovation Fyn-Syd s. d.

Kemikalier:

Kommunekemi, s. d.

Sydthy

Sydthy kommunes losseplads,

Grurupvej 6, Ettrup, Hurup

tlf.: (07) 95 21 94

Daglig leder: Ove Larsen

SæbyFrederikshavn forbrændingsanlæg,
s. d.

Ousen losseplads

Postadresse:

Sæby kommune, Rådhuset,

9300 Sæby

Belliggenhed:

Ousenvvej, 9300 Sæby

Søllerød

Nordforbrænding I/S s. d.

Sønderborg

Sønderborg forbrændingsanlæg s. d.

SønderhaldDrammelstrup forbrændingsanstalt
s. d.**Søndersø**Dagrenovation og losseplads:
Odense kommunes deponeringsanlæg
s. d.

Fyldeplads:

Tværskovvej 65

Olle- og kemikalleaffald:

Private husholdninger:

Kommunens modtageplads, Snavevej

25, Søndersø

Industri: Kommunekemi, s. d.

Them

Them kommunes losseplads

Sepstrupvej 18, Hjortsballe

8653 Them

tlf.: (06) 84 70 33 (Teknisk forvaltning)

Thisted

THYRA I/S s. d.

Losseplads for ubrændbart storskrald:

Deponeringsplads,

Sennelsvej 151, 7700 Thisted

Tlf. (07) 98 52 86

Daglig leder: Driftsbestyrer Mogens
Lüth**Thyborøn-Harboøre**

Lossepladsselskabet Vest, s. d.

Thyholm

Dagrenovation:

Forbrændingscentralen, Struer,
s. d.

Thyholm kommunes losseplads

Stokhøjvej 10, Søndbjerg,

7790 Hvidbjerg

tlf.: (07) 87 14 22 (Teknisk forvaltning)

Daglig leder: Mads Peter Sørensen,

Kalkværksvej 6, 7790 Hvidbjerg

Tinglev

Uge losseplads s. d.

Olle- og kemikalleaffald:

SMOK, s. d.

Tjele

Dagrenovation:

Viborg kommunes losseplads, s. d.

Bygnings- og jordaffald:

Fyldpladsen v/ Nørbækvej, Hammers-
høj, tlf. (06) 65 24 11 (teknisk forvalt-
ning)**Tommerup**

Renovation Fyn-Syd Aps. s. d.

Tornved

Skellingsted losseplads s. d.

Olle- og kemikalleaffald:

Materielgården, Industrivej,

4450 Jyderup. Tlf. (03) 47 74 93.

Tranekær

Rudkøbing forbrændingsanlæg s. d.

Fyldplads ved Helletofte

Treheje

Holstebro forbrændingsanlæg s. d.

Trundholm

Dagrenovation:

Vig losseplads, s. d.

Bygnings- og haveaffald:

Stenrils storskraldslosseplads

Tengslemarkvej, 4500 Nykøbing Sj.

Odden storskraldslosseplads

v/ Oddenvejen, Odden

4500 Nykøbing Sj.

Tølløse

Skellingsted losseplads s. d.

Tønder

Sølsted forbrændingsanlæg s. d.
Sølsted losseplads
Forbrændingsanlægsvej 2
Sølsted, 6270 Tønder

Daglig leder: Holger Jordt.

Tørring-Uldum

Horsens forbrændingsanlæg, s. d.
Tørring-Uldum kommunes losseplads
Postadresse:
Kalhave, 7171 Uldum
Beliggenhed:
Kalbækvej, en sidevej til amtsvejen
Uldum-Horsens

Daglig leder: Peder Pedersen

Tårnby

I/S Amagerforbrænding, s. d.

Ulfborg-Vemb

Lossepladsselskabet Vest, s. d.
Olle- og kemikaleaffald
Modtagerplads:
Industrivej 1, 6990 Ulfborg
Modtagerstation:
Godsbanevej 10, 7400 Herning

Ullerslev

Nyborg kommunes forbrændingsan-
stalt s. d.

Fyldpladsen, Stendamsvej 1, Ellinge
Centrallossepladsen Klintholm
(kontrolleret losseplads)

Henvendelse:

Rådhuset, Teknisk forvaltning
tlf. (09) 35 11 71

Vallensbæk

Albertslund forbrændingsanlæg s. d.

Vallø

KARA I/S s. d.

Vamdrup

Kolding forbrændingsanlæg s. d.

Varde

Vest-Forbrænding I/S,
6851 Janderup s. d.

Vejen

F. R. I/S, fælleskommunalt renova-
tionsanlæg, 6683 Føvling, s. d.

Vejle

Lossepladsen
Vester Engvej, 7100 Vejle
tlf.: (05) 83 56 51

Kemikalie- og olieaffald kan afleveres
på Vejle kommunes modtageplads hos:
Fa. Lerche-Henriksen & Møller ApS,
Jeppe Jensensgade 42, Vejle havns
sydside.

Nærmere oplysninger kan fås på
tlf. (05) 82 92 77

Viborg

Viborg kommunes losseplads, s. d.

Videbæk

Fyldpladsen i Videbæk
Gl. Landevej, 6920 Videbæk

tlf.: (07) 17 15 66 lokal 45

Daglig leder: Bøje Svendsen

Vinderup

Forbrændingscentralen, Struer, s. d.

Vissenbjerg

Vestfyns forbrændingsanlæg s. d.

Vojens

Affaldsregion Nord

Postadresse:

Billundvej 7, 6500 Vojens

Beliggenhed:

Storskrald m.m.:

Gram losseplads, Slotsvej, 6510 Gram

Dagrenovation:

Haderslev kommunes forbrændings-
anlæg, s. d.

Vordingborg

Vordingborg losseplads

Digevej, Masned Sund

4760 Vordingborg

tlf.: (03) 77 15 36

Daglig leder: Vejformand Svend
Olsen

Værløse

Vestforbrænding I/S,
2600 Glostrup s. d.

Ærøskøbing

Lossepladsen ved »Saltøen«
Øsemærksvej, 5970 Ærøskøbing

Daglig leder: Christen Hansen

Lossepladsen ved Leby

Kobbelbakken, Leby pr. 5985 Søby

Daglig leder: Bent Madsen

Ølgod

Renovationselskabet E S Ø, s. d.

Ølstykke

Dagrenovation, erhvervsaffald m.m.:
AFAV I/S s. d.

Have-, jord- og bygningsaffald:

Affaldspladsen

Postadresse:

Ølstykke kommune, teknisk forvalt-
ning, Frederiksborgvej 5, 3650 Ølstykke

Beliggenhed:

Tranekærvej, 3650 Ølstykke, tlf.: (02)
17 84 27

Metal, papir og glas:

Containerplads - Affaldspladsen

Postadresse:

Ølstykke kommune, teknisk forvaltning, Frederiksborgvej 5, 3650 Ølstykke

Beliggenhed:

Tranekærvej, 3650 Ølstykke, tlf.: (02) 17 84 27

Ørbæk

Nyborg kommunes forbrændingsanstalt s. d.

Haveaffald:

Kommunens fyldeplads, Frørup

Aabenraa

Aabenraa kommunes losseplads, s. d.

Aabybro

Reno-Nord I/S s. d.

Aakirkeby

Bornholms forbrændingsselskab I/S s. d.

Aalborg

Brændbart affald:

Reno-Nord I/S s. d.

Ikke brændbart affald leveres til følgende 3 fyldpladser:

Fyldpladsen i Rørdal, ved Rørdalsvej, Aalborg Øst

Fyldpladsen i Dall

ved Dallvej, Svenstrup J.

Fyldpladsen i Lindholm

ved Thistedvej, Nørresundby

Daglig leder: Driftsinspektør P. E. Larsen, Aalborg kommunes renovationsvæsen, Over Bækken 2, 9000 Aalborg, tlf.: (08) 13 85 11

Aalestrup

Ubjerg losseplads s. d.

Århus

Forbrændingsanlæg Århus Nord

Ølstedvej 20, 8200 Århus N

tlf.: (06) 23 16 66

Driftsleder: Vagn Larsen

Århus kommunes industrifyldeplads

Pindsmøllevej 11, 8362 Hørring

tlf. (06) 13 20 00, lokal 2325

Daglig leder: Driftsformand G. Sloth Nielsen

Modtagestation for olie- og kemikalleaffald

Abrinken 51, 8000 Århus C

tlf.: (06) 15 36 24

Daglig leder: Forvalter B. Jacobsen

Eskelund Renovationsværk

Eskelundvej, 8260 Viby J

tlf. (06) 13 20 00, lokal 2326

Daglig leder: Driftsingeniør P. H. Knudsen

Åars

Renovest I/S, s. d.

Årslev

Odense kommunes deponeringsanlæg s. d.

Renovation Fyn-Syd Aps s. d.

Åarup

Vestfyns forbrændingsanlæg s. d.

Aaskov

I/S ØSTDEPONI, s. d.

Kommunal losseplads i Karstoft.

Nr. Karstoftvej 13-15.

Olie- og kemikalleaffald fra private husstande kan afleveres ved:

Skarrild rensningsanlæg

Kibæk rensningsanlæg

Deponeringspladsen ved Karstoft

Stakroge rensningsanlæg

Sdr. Felding rensningsanlæg

Andet olie- og kemikalleaffald:

Den fælleskommunale modtagestation,

Godsbanevej 10, 7400 Herning,

tlf. (07) 22 41 82

Fælleskommunale affaldsbehandlingsanlæg

AFAV I/S, komposteringsværk

(Affaldsdestru Frederiksborg Amt Vest)

Strandvangen 15, 3600 Frederikssund

tlf.: (02) 31 34 43

Driftsleder: Jørgen Hildebrandt

Affald fra: Frederikssund, Frederiksværk, Helsingø, Hundested, Slange-rup, Stenløse, Ølstykke

Albertslund forbrændingsanlæg

Vognporten 9-11, 2620 Albertslund

tlf.: (02) 64 48 72

Daglig leder: Maskinmester Bøggild Thomsen

Affald fra: Albertslund, Ishøj, Val-lensbæk

I/S Amagerforbrænding

Kraftværksvej 31, 2300 København S

tlf.: (01) 85 03 51

Daglig leder: Direktør H. V. N. Jacobsen

Driftsingeniør: Vagn Skytte Jensen

Affald fra: Dragør, Frederiksberg, Hvidovre, København, Tårnby

Aunsøgaard kontrollerede losseplads

Aps

Øresøvej, Gl. Svebølle, 4470 Svebølle

tlf.: (03) 49 34 07

Daglig leder: Jens R. Nicolaisen

Affald (virksomheder og nedrivning)
fra Bjergsted, Holbæk, Hvidebæk,
Jernløse, Stenlille

Bornholms forbrændingsselskab I/S

Klemensker anlæg:
Fejlerevej 2, 3782 Klemensker
tlf.: (03) 96 60 09
Daglig leder: Ovnpasser Chr. Madsen

Affald fra: Allinge-Gudhjem, Hasle

Poulsker anlæg:
Kannikegårdsvej 37, 3730 Nexø
tlf.: (03) 98 81 97
Daglig leder: Elmer Hansen
Affald fra: Nexø, Aakirkeby

Drammelstrup forbrændingsanstalt

Postadresse: Rougsø kommune
Kirkestien 1, 8961 Allingåbro
tlf.: (06) 48 12 22
Beliggenhed: Jordrampen 3
Drammelstrup, 8961 Allingåbro
Daglig leder: Johs. Vindum
Affald fra: Midtdjurs, Nørre Djurs,
Rougsø, Sønderhal

FASAN I/S

Fælleskommunalt affaldsselskab for
Sydsjælland og Møn
Postadresse: Skyttemarksvej 20,
4700 Næstved
tlf.: (03) 72 59 00

Driftschef: Tony Nielsen

Affald fra: Fakse, Fladså, Haslev,
Holmegård, Langebæk, Møn, Næstved,
Præstø, Ringsted, Rønnede, Suså.

Forbrændingsanstalten og losse-
pladsen Sønderholm

Sønderholmvej 80, 8541 Skødstrup
tlf.: (06) 99 12 87

Daglig leder: Henry Christensen
Affald fra: Rosenholm, Rønde
Modtagelse af haveaffald, bygningsaf-
fald, fyld m.m. (ikke kemikalier) sker
i tidsrummet mandag-fredag kl. 6,00-
18,30. Pladsen er indtil videre åben for
private i weekenden (mindre læs).

Forbrændingscentralen, Struer

Postadresse: Struer kommunale vær-
ker, Jyllandsgade 1, 7600 Struer
tlf.: (07) 85 11 88
Beliggenhed:
Struergårdvej 19, 7600 Struer

Daglig leder: Maskinmester G. B.
Jensen
Affald fra: Struer, Thyholm, Vinderup

F.R. I/S, fælleskommunalt
renovationsanlæg

Bobølmarkvej, 6683 Føvling
tlf.: (05) 39 83 55

Driftsleder: Bent Christensen
Affald fra: Bramming, Brørup, Helle,
Holsted, Ribe, Vejlen

Frederikshavn forbrændingsanlæg

Postadresse:
Frederikshavn kommunale værker
Ørnevej 6, 9900 Frederikshavn
tlf.: (08) 42 82 00

Beliggenhed: Niels Juelsvej 21
Daglig leder: Arne Magnussen
Affald fra: Frederikshavn, Sæby

Fælles forbrænding I/S

Postadresse: Hobro kommune
Ndr. Kajgade 1, 9500 Hobro
tlf.: (08) 52 12 00
Beliggenhed: Gunderup, 9550 Mariager
Daglige ledere: Erik Brink Christen-
sen, O. Michaelsen
tlf.: (06) 47 82 57

Affald fra: Hobro, Mariager, Nørhald,
Purhus

Fælleskommunalt losseplads ved
Norupgård

Postadresse:
Rådhuset, 4800 Nykøbing F
tlf.: (93) 85 45 00
Beliggenhed:
Gedser Landevej 22 M, 4873 Vægger-
løse
Affald fra: Nykøbing F, Nørre-Ålslev,
Stubbekøbing, Sydfalster

Gerringe losseplads

Gerringevej 15, 4970 Rødby
tlf.: (03) 90 83 73
Daglig leder: Vejassistent John Han-
sen

Affald fra: Holeby, Maribo, Nysted,
Rødby, Saksøbing

Grindsted kommunes kontrollerede
losseplads

Ribe Landevej 6, 7200 Grindsted
tlf.: (05) 32 31 48
Daglig leder: Herluf Skjoldbjerg
Affald fra: Billund, Grindsted

Haderslev kommunes forbrændings-
anlæg

Fjordagervej 15, 6100 Haderslev
tlf.: (04) 52 65 05, lok. 360
Driftsleder: N. Duus
Affald fra: Christiansfeld, Gram, Ha-
derslev, Nørre Rangstrup, Rødding og
Vojens.

Helsingør forbrændingsanstalt

H. P. Christensensvej 14, 3000 Helsingør
tlf.: (02) 22 01 48
Daglig leder: Ove Rasmussen

Affald fra: Fredensborg-Humblebæk,
Helsingør

Hjørring kommunes forbrændingsanlæg

Gasværksbakken 5, 9800 Hjørring
 tlf.: (08) 92 32 80

Daglig leder: Driftsassistent Finn Hougaard

Abningstid: Hverdage 6—20, lørdag og søndag lukket

Affald fra: Hirtshals, Hjørring, Løkken-Vrå

Holstebro forbrændingsanlæg

Bigård Mark, 7500 Holstebro
 tlf.: (07) 42 57 19

Daglig leder: Finn Skovgaard

Affald fra: Holstebro, Trehøje

Horsens forbrændingsanlæg

Postadresse: Teknisk forvaltning,

Amaliegade 10, 8700 Horsens
 Tlf. (05) 61 43 44, lok. 5206

Beliggenhed: Endelavevej.

Daglig leder: Maskinmester Henning Hansen. Tlf. (05) 61 43 44, lok. 5240

Affald fra: Brædstrup, Gedved, Hedensted, Horsens, Juelsminde, Tørring-Uldum

I/S KARA

(Kommunernes affaldsbehandling i Roskilde amt)

Postadresse:
 Sankt Ols Stræde 1, 4000 Roskilde
 tlf.: (02) 36 97 00

Direktør: Henning Henriksen

Behandlingsanlæg:

Roskilde forbrændingsanlæg

Håndværkervej 74

tlf.: (02) 75 72 53

Driftsleder: Jarn Pedersen
 tlf.: (02) 75 51 40

Gundsø forbrændingsanlæg

Gulddyssevej

tlf.: (02) 38 84 82

Køge losseplads

Tangmosevej

tlf.: (03) 66 05 86

Hedeland losseplads

Roskildevej 87, Tune

tlf.: (02) 13 80 53

Daglig leder: Carlo Christensen

Affald fra: Greve, Gundsø, Hvalsø, Løjre, Køge, Ramsø, Roskilde, Skovbo og Vallø kommuner.

KAVO

(Kommunernes affaldsbehandling i Vestsjællandsområdet)

Direktør: Jørgen Olsen

Forlev kontrollerede losseplads

Vejlagervej 4, 4241 Vemmelev

tlf.: (03) 58 22 15

Daglig leder: Jens Henriksen

Affald fra: Dianalund, Fuglebjerg, Gørlev, Hashøj, Høng, Korsør, Skælskør, Slagelse

Kolding forbrændingsanlæg

Kløvervej, 6000 Kolding

tlf.: (05) 52 63 22

Afdelingsleder: K. G. Astrup

tlf.: (05) 52 42 01

Affald fra: Børkop, Lunderskov, Kolding, Vamdrup

Kommunekemi A/S

Lindholmvej 3, 5800 Nyborg

tlf.: (09) 31 12 44

Adm. direktør: Willy Brauer

Tekn. direktør: John Tøffner-Clausen

Kemikalie- og olieaffald fra kommuner og virksomheder

Lossepladsselskabet Vest

Fabjergkirkevej 24, Rom, 7620 Lemvig

tlf.: (07) 82 33 83

Teknisk forvaltning:

tlf.: (07) 82 12 00, lokal 3021

Daglig leder: Knud Vestergaard

Affald fra: Lemvig, Thyborøn-Harboøre, Ulfborg-Vemb

Mårum aflæsningsplads

Postadresse:

Rådhusvej 3, 3200 Helsingø

tlf.: (02) 29 48 00

Beliggenhed:

Ny Mårumvej 222, 3200 Helsingø

tlf.: (02) 29 65 82

Affald fra: Græsted-Gilleleje og Helsingø kommuner

Nakskov kommunes losseplads

Postadresse: Rådhuset, 4900 Nakskov

tlf.: (03) 92 12 66, lok. 270

Beliggenhed:

Skibsværftsvej, 4900 Nakskov

Daglig leder: Vejassistent Carl Degn Pedersen

Affald fra: Højreby, Nakskov, Ravnsborg, Rudbjerg

I/S Nordforbrænding

Håndværkersvinget 7-9, 2970 Hørsholm

tlf.: (02) 88 51 67

Direktør: Fr. Vilh. Rasmussen

Driftsleder: Kaj Nielsen

Lossepladsen 1 Fredtofte

tlf.: (03) 24 37 41

Affald fra: Allerød, Hørsholm, Karlebo, Søllerød

Nyborg kommunes forbrændingsanstalt

Postadresse: Rådhuset, 5800 Nyborg

tlf.: (09) 31 19 00

Beliggenhed: Langelandsvej 20

tlf.: (09) 31 28 35

Daglig leder: Driftsbestyrer Th.

Svensden

Maskinmester: Finn Jessen

Affald fra: Gudme, Langeskov, Nyborg, Ryslinge, Ullerslev og Ørbæk kommuner

Odense kommunes deponeringsanlæg

(Formalingsanlæg)

Stige Ø, Østre Kanalvej 23

5000 Odense C

tlf.: (09) 13 13 72

Daglig leder: Ingeniør P. E. Jørgensen

Driftsleder: Helge Madsen

Affald fra: Kerteminde, Munkebo, Odense, Otterup, Sønderø, Arslev

I/S Reno-Nord

Troensevej 2, 9220 Aalborg Øst

tlf. (08) 15 65 66

Direktør P. B. Kristiansen

Driftsleder Jens Chr. Jensen

Forbrændingsanlægget

Over Kæret, 9000 Aalborg

tlf. (08) 13 85 11

Affald fra: Arden, Dronninglund, Hals, Sejflod, Skørping, Åbybro, Aalborg

I/S RENO-SYD

Oddervej 75, Skårup, 8660 Skanderborg

tlf.: (06) 52 52 11

Daglig leder:

Bent Holst, ingeniør m.a.i.

Åbningstid: kl. 7,00-16,30 mandag-fredag - kl. 8,00-14,00 lørdag

Affald fra: Hørning, Odder, Ry og Skanderborg kommuner

Renovation Fyn-Syd Aps.

Marius Pedersen

Postadresse:

Ørbækvej 49, 5863 Ferritslev Fyn

tlf.: (09) 64 15 25

Beliggenhed: Landevejen 5

Sandholt Lyndelse, 5672 Broby

Daglig leder: Bent Petterson

Affald fra: Bogense, Broby, Ejby, Faaborg, Glamsbjerg, Haarby, Ringe, Rudkøbing, Svendborg, Sydangeland, Tommerup, Tranekær og Arslev kommuner.

RENOVATIONSSKABER E S Ø

for Egvad, Skjern og Ølgod kommuner

Tarmvej 15, 6880 Tarm

tlf.: (07) 37 40 22

Lossepladsen:

Vardevej 83 A, 6880 Tarm

tlf.: (07) 37 22 14

Daglig leder: Gunner Andersen

RENOVEST I/S

Stengårdsvej 33, Oudrup, 9670 Løgstør

tlf.: (08) 68 32 00

Driftsleder: H. Tjørring

Affald fra: Farso, Løgstør, Nibe, Støvring, Aars

Rudkøbing forbrændingsanstalt

Nørrebro, 5900 Rudkøbing

tlf.: (09) 51 14 53

Driftsbestyrer: Thomas Knudsen
Affald fra: Rudkøbing, Tranekær, Sydangeland

Skellingsted losseplads

Amosevej 96, 4440 Mørkøv

tlf.: (03) 47 90 78

Daglig leder: Helge Frederiksen
Affald fra: Dragsholm, Svinninge, Tornved, Tølløse

Skibby-Bramsnæs forbrændingsanstalt

Postadresse:

Nordre Ringvej 2, 4050 Skibby

tlf.: (03) 32 83 77

Beliggenhed:

v/Hovedgaden nord, Skibby

Daglig leder: Preben Pedersen

Affald fra: Bramsnæs, Skibby

Skive-egnens renovationselskab I/S

Postadresse:

Østergade 13, 7800 Skive

Beliggenhed:

Kaastrupvej 20, Næstild, 7861 Balling

tlf.: (07) 58 12 88

Åbningstid: Ma-fre 7-17, lørdag 7-12
Olie- og kemikalieaffald: Tirsdage og torsdage 9,00-12,00

Affald fra: Sallingsund, Skive, Spøttrup, Sundsøre

SMOK, se Sønderjyllands modtagestation for olie- og kemikalieaffald.

Snesere forbrændingsanstalt

(Danish Incinerator)

Postadresse: Tingvejen 7

Ubberup, 4400 Kalundborg

tlf.: (03) 50 73 61 - 50 74 26

Beliggenhed:

Gl. Teglværk, St. Røttingevej 26

Snesere, 4733 Tappernøje

tlf. (03) 76 50 20

Daglig leder: Preben Jacobsen

Affald fra: Fladså, Holmegård, Langebæk, Møn, Præstø, Rønnede, Suså

Stengårdens kontrollerede

losseplads Aps

Roskildevej 17, 4330 Hvalso

tlf.: (02) 40 80 73

Åbningstid: Mandag-fredag 7-15.30

Svejstrup forbrændingsanlæg

Bldstrupvej 12 a, Svejstrup

8370 Hadsten

tlf.: (06) 98 15 32

Daglig leder: Adolf Christensen

Affald fra: Galten Gjern, Hadsten, Hammel, Hinnerup, Hvorslev, Langå

Sølsted forbrændingsanlæg

Forbrændingsanlægsvej 2, Sølsted

6270 Tønder

tlf.: (04) 74 18 04

Daglig leder: A. Kyvsgaard

Affald fra: Bredebro, Løgumkloster, Skærbæk, Tønder

Sønderborg forbrændingsanlæg

Nørrekobbel, 6400 Sønderborg

tlf.: (04) 42 49 38

Daglig leder: Maskinmester Paul Krüger

Affald fra: Augustenborg, Broager, Gråsten, Nordborg, Sundeved, Sydals, Sønderborg

Sønderjyllands modtagestation for olie- og kemikalleaffald (SMOK)

Mads Clausensvej, 6360 Tinglev

tlf.: (04) 64 40 39, lok. 295 eller (04) 64 34 94

Driftsleder: Ejvind Damm

Affald fra: Rødding og Tinglev kommuner

Tandskov losseplads

Tandskovvej, 8600 Silkeborg

tlf.: (06) 85 56 31

Maskinmester: Hans Jørgen Jensen

tlf.: (06) 82 36 46

Affald fra: Kjellerup, Silkeborg

THYRA I/S

(Thisted forbrændingsanlæg)

Industrivej 9, 7700 Thisted

tlf. (07) 92 14 42 - (07) 92 20 00, lok. 295

Daglig leder: Driftsbestyrer Mogens Lüth

Affald fra: Hanstholm, Thisted

Uge losseplads

Postadresse:

Administrationsbygningen

Tinglev Midt 2, 6360 Tinglev

tlf.: (04) 64 40 39 (tekn. forv.)

Beliggenhed: Uge, 6360 Tinglev

Daglig leder: Hans Siebert

Affald fra: Rødekro, Tinglev

Ulbjerg losseplads

Lille Thorupvej 1, Ulbjerg, 8832 Skals

tlf.: (06) 69 12 00 (Teknisk forvaltning, Møldrup kommune)

Daglig leder: Laust Jørgensen

Affald fra: Møldrup, Aalestrup

Vestforbrænding I/S

Ejby Mosevej 219, 2600 Glostrup

tlf.: (02) 91 77 22

Direktør: G. Baltsen

Forbrænding og fjernvarme:

Ejby Mosevej 219, 2600 Glostrup

Affald fra: Ballerup, Birkerød, Farum, Gentofte, Gladsaxe, Glostrup, Herlev, Hillerød, København, Ledøje-Smørum, Lyngby-Taarbæk, Rødovre, Skævinge, Værløse

Vest-Forbrænding I/S

Nybrovej, Kærup, 6851 Janderup Vestj.

tlf.: (05) 25 83 77

Daglig leder: Gunnar Fuglkjær

Affald fra: Blaabjerg, Blåvandshuk, Varde

Vestfyns forbrændingsanlæg

Fynsvej 52, 5500 Middelfart

tlf.: (09) 41 28 83

Daglig leder: Maskinmester J. Rasmussen

Affald fra: Middelfart, Nørre Aaby, Vissenbjerg, Aarup

Viborg kommunes losseplads

Beliggenhed:

Kirkebækvej 138, 8800 Viborg

Postadresse:

Nytorvsgade 3, 8800 Viborg

(Teknisk forvaltning)

tlf.: (06) 62 22 00

Daglig leder: Jens Borge Andersen

Affald fra: Tjele og Viborg

Vig losseplads

Postadresse: Trundholm kommune

Nyvej, 4573 Højby Sj.

Beliggenhed: 4560 Vig

tlf.: (03) 42 26 34 (Teknisk forvaltning)

Dagrenovation fra: Nykøbing-Rørvig, Trundholm

I/S ØSTDEPONI

Sekretariat:

Herning kommune, økonomikontoret,

Rådhuset, 7400 Herning,

tlf. (07) 12 20 00

Beliggenhed:

Renovation Jylland-Midt ApS.

Fasterholtgaardvej 10, Søby,

7400 Herning, tlf. (07) 14 74 28

Daglig leder: Johnny Lodahl

Abningstid: 7,00-16,00 mandag-fredag,

10,00-12,00 lørdag

Affald fra: Brande, Give, Herning,

Holmsland, Ikast, Nørre-Snede og Aaskov kommuner

Aabenraa kommunes losseplads

Sdr. Hostrup, 6200 Aabenraa

tlf.: (04) 62 12 00 (Teknisk forvaltning)

Daglig leder: Entreprenør R. Blenner

Affald fra: Bov, Lundtoft og Aabenraa

kommuner

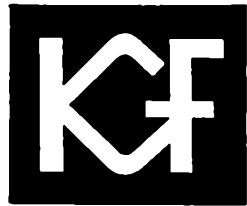
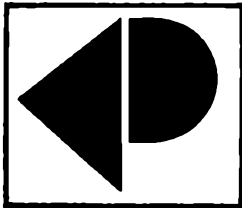

**Kommunernes egne
forsikringselskaber
under kommunernes
egen ledelse**

**KOMMUNERNES PENSIONS Forsikring
Aktieselskab**

**KOMMUNERNES GENSIDIGE
Forsikringselskab**

Hovedkontor:
Nyropsgade 37,
1602 København V,
tlf. (01) 12 27 88

Afdelingskontor:
Dalgas Avenue 50,
8000 Århus C,
tlf. (06) 14 24 22

ADS

**Modulflex
Terminalsystemer**

assmann

Dikteresystemer

skS

Regnemaskiner

MBO

**Tekstbehandlings- og
Datafangst-systemer**

dda

denmark data automation a/s

Tomsgårdsvej 15
2400 København, NV

01 - 10 34 36

Teknisk afdeling i Ålborg	08 - 27 19 15
Teknisk afdeling i Århus	06 - 29 34 54
Teknisk afdeling i Esbjerg	05 - 13 34 36
Teknisk afdeling i Kolding	05 - 55 41 57
Teknisk afdeling i Odense	09 - 17 45 23

Alfabetisk lovregister for kommunerne.

A jour til oktober 1980 (incl. lovtid. 50, min.tid. 8)

Ved fuldmægtig *Sigurd Møhring-Andersen*, Indenrigsministeriet.

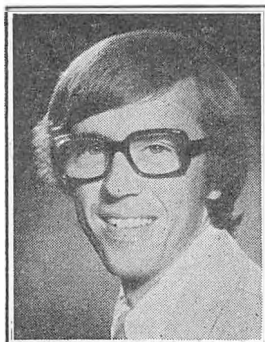

Sigurd Møhring-Andersen

Lovregisteret indeholder de lovbestemmelser, som antages at være af størst betydning for kommunerne. Også ministerielle afgørelser af alm. kommunal interesse er medtaget.

Den særlige lovgivning for enkelte landsdele (f. eks. Sønderjylland, Bornholm, Færøerne og Grønland) og lovbestemmelser for en enkelt kommune (f. eks. København) er kun medtaget i tilfælde, hvor de pågældende bestemmelser kan være af betydning for de øvrige kommuner. Lovgivningen vedrørende skatteforhold er efter redaktionens opfattelse blevet så omfattende, at den kun med vanskelighed lader sig indordne under registerets systematik. Under hensyn hertil, samt til at der foreligger vel systematiseret materiale om skatteforhold andetsteds, er bestemmelserne herom ikke længere medtaget i registeret.

Redaktionen har som noget nyt i en række tilfælde under det pågældende rubra indskrænket sig til at anføre, hvilket kontor i centraladministrationen der har ansvaret for lovgivningen om det pågældende emne. På grundlag af lovregisteret samt ved hjælp af telefon- og adressefortegnelsen, som findes andetsteds i Kommunal Årbog vil brugeren kunne blive henvist til de ønskede lovbestemmelser.

Også i det tilfælde, hvor der gives en udtømmende oversigt over gældende bestemmelser, er det oplyst, under hvilket eller hvilke kontorer i centraladministrationen det enkelte emne hører.

Stoffets tilrettelæggelse søges i øvrigt stadig forbedret, navnlig ved, at der i stede stigende omfang oprettes nye rubra, og ved yderligere anvendelse af de såkaldte »henvisningsrubra«, d. v. s. overskrifter i alfabetorden, der henviser til det ledeord, under hvilket pågældende emne er behandlet. Lovregisteret er i øvrigt så vidt muligt bygget således op: først nævnes den oprindelige lov m. v. med en kort angivelse af lovens emne. Dernæst anføres umiddelbart efter teksten eventuelle ændringslove m. v.

Redaktionen modtager gerne oplysning om rettelser, tilføjelser m. v. fra læsere.

Ved udarbejdelsen er navnlig benyttet Lovtidende og Ministerialtidende, Dansk Lovregister samt Ministeriernes Telefonbog 1980 I.

Bogstavet å er placeret sidst i alfabetet.

Vigtigste forkortelser:

afd. = afdeling.	forskr. = forskrift.	min. = ministerium.
an. = anordning.	fr. = forordning	min.tid. = ministerialtidende.
art. = artikel.	instr. = instruks.	pl. = plakat.
b. = bekendtgørelse.	jfr. = jævnfør.	priv. = privilegium.
c. = cirkulære.	k. = kontor.	reg. = regulativ.
dekl. = deklaration.	kap. = kapitel.	reskr. = reskript.
dep. = departement.	kundg. = kundgørelse.	reglm. = reglement.
dir. = direktorat.	l. = lov.	skr. = skrivelse.
D.L. = Danske Lov af	lovan. = lovanordning.	vedt. = vedtægt.
15. april 1683.	lovb. = lovekendtgørelse	vejl. = vejledning.
f. = for.	midl. = midlertidig.	

Adoption (Justitsmin. familieretskontoret): l. 279 7/6 72 om *adoption*. l. 623 20/12 72, l. 137 24/3 76, l. 313 10/6 76 (18 år), b. 138 24/3 76, b. 485 27/9 78. c. 59 24/3 76, c. 107 26/5 76. l. 179 11/11 31 *aftale mellem Danm., Finl., Isl., Norge og Sverige om ægteskab, adoption, værgemål*, 295 17/11 53, an. 41 23/2 54. b. 121 10/4 54, konvention 1931 og 53; c. 199 15/12 64 *opholdstilladelse til udenlandske børn*, c. 218 12/10 72 *formidling af plejebarnbringelse med adoption for øje af andre end nordiske børn*. c. 233 29/9 72 *børne- og ungdomsnævnenes medvirken*. c. 40 28/2 79 *tilladelse til »Terre des Hommes»*, jfr. skr. 109 26/6 80.

Afbetaling (Justitsmin. 2. k.):

Afgifter (Min. f. skatter og afgifter, departementet for told og forbrugsafgifter).

Aftaler (Justitsmin. 2. k.):

Aftenskoler se »fritidsundervisning».

Aktieselskaber (Industrimin. 1. afd. 1. k.)

Aktieselskabsskat (Skattedep. 8. k.)

Alderdomsforsikring (Budgetmin., budgetdep.): lovb. 16 12/1 72 om *pristals-reguleret alderdomsforsikring og alderdomsopsparring*, l. 176 7/5 75, l. 255 16/6 80, b. 101 29/3 57, b. 332 19/10 62, jfr. skr. 132 4/8 58 (*tjenestemænds adgang til at oppebære indekstillaæg*), b. 334 5/7 72, b. 532 25/10 74.

Alkoholskadede (Indenrigsmin. 3. s.k.): l. 118 31/3 60 vedr. *behandlingsinstitutioner*, jfr. c. 129 31/5 60. c. 95 2/6 75 *planer for driften af behandlingsinstitutioner*.

Amtsinddeling (Indenrigsmin. 2. a.k.)

Andelsboligforeninger (Boligstyrelsen 1. kt.): l. 239 8/6 79 *andelsboligforeninger og andre boligfællesskaber*. c. 15 22/1 80. b. 25 17/1 80 *normalvedtægt*.

Anerkendte trossamfund (Kirkemin. 1. k.): Konfirmation 15/5 1747 på *de reformertes privilegier*. Vedt. f. *reform. menighed i Fredericia* 25/8 18, 26 18/2 48. pl. 2.3/12 1771 om *De Mæhriske Brodre*, b. 2/11 1865 om *anerk. af metodist-kirken*. l. 188 30/6 om *anerk. af »Sv. Gustafsforamling» i København*, b. 69 13/3 15 om *anerk. af den ortodokse russiske menighed i København*, res 323 12/12 49 *St. Albans English Church i København*, b. 371 6/11 52 *anerk. af Dansk Baptistsamfund*. l. 286 1/9 58 *anerk. af norske menighed i Kbhvn.* an 29/3 1814 om *bekendere af den mosaiske religion*.

Anpartsselskaber (Industrimin. 1. afd. 1. k.)

Apotekervæsen (Indenrigsmin. 4. s.k. Sundhedsstyrelsen)

Arbejdsmiljø (Arbejdsmin. 3. k.). l. 681 23/12 75 om *arbejdsmiljø*, (se § 89 om bestemmelser der forbliver i kraft samt konm. årbog 76), l. 157 12/4 78 (*bedriftssundhedstjeneste*) l. 247 8/6 79, b. 267 21/5 76 (visse §§ i kraft). b. 260 18/5 76 *inddeling i arbejdstilsynskredse*. b. 642 23/12 77 *forr. orden arbejds miljøforrådet*. b. 279 20/6 79 *bidrag til arbejds miljøfondet*. b. 621 11/12 75 *boltepestoler*. b. 440 27/8 76 *vejtransport*. b. 509 15/10 76 *kranførercertifikat*. b. 234 26/5 77 *branchemiljøråd*, b. 107 7/3 79. b. 235 3/6 77 *tilsynsbog og tilsynsrapporter*. b. 321 21/6 77 *bestem. der forbliver i kraft*. b. 322 22/6 77 *begr. i den ansattes hjem*. b. 333 23/6 77 *børns erhvervs mæssige arbejde*. b. 392 14/7 77 *bidrag til fond*. b. 401 20/7 77 *forretningsorden for arbejds miljøfondet*. b. 136 28/3 78 *gaffeltruckførercertifikat*, b. 167 6/5 80. b. 242 6/8 78 *trykbeholdere*.

b. 288 22/6 78 *bedriftssundhedstjeneste*, b. 365 13/8 80. b. 392 10/8 78 *virksomhedens sikkerheds- og sundhedsarbejde*. b. 486 5/10 78 *epoxyprodukter m.v.* b. 501 5/10 78 *projekterendes og rådgiveres pligter m.v.* b. 533 24/10 78 *statstilskud til bedriftssundhedstjeneste*, b. 203 28/5 80. b. 32 29/1 79 *arbejdstøj og personlige værnemidler*. b. 268 15/6 79 *kommuners og amtskommuners tilskud til bedriftssundhedstjenester*, b. 202 28/5 80. b. 406 18/9 79 *naturgasanlæg*. b. 407 18/9 79 c. 117 29/6 79 *samarbejde mellem arbejdstilsyn og prøvenævn*. b. 61 18/2 80 *hviletid for unge i restaurationsbranchen* b. 70 22/2 80 *sikre containere*. b. 468 13/11 79 *asbest*. b. 148 30/4 80. b. 163 30/4 80 *gasfyldte ledninger*. b. 372 15/8 80 *hviletid og fridøgn*.

Arbejderboliger (Landbrugsmin. 1. afd., 3. k.)

Arbejdsformidling og arbejdsløshedsforsikring (Arbejdsmin. 3. k.): lovb. 373 15/8 80 om *arbejdsformidling og arbejdsunderstøttelse*. l. 31 31/1 74 *regulerings-tidspunkt for arbejdsløshedsdagpenge*, l. 594 18/12 74 c. 22 30/1 69 *reglement for arbejdsløses kontakt med arbejdsformidlingskontorerne*, c. 23 30/1 69 *regler for samarbejde mellem arbejdsformidlingskontorer og arbejdsløshedskasser*. b. 163 17/14 70 *vikarbureauer*. b. 184 1/5 70 *behandlingen af visse klager*. b. 262 8/6 79 *arbejdsgivernes bidrag*. c. 91 23/5 79 *arbejdsmarkedsnævn*. b. 511 21/12 70, b. 521 25/5 73 *pension til tjm. ved arbejdsformidlingskontorer*. b. 274 15/6 79 *strejke og lockout*. b. 602 11/12 72 *ferie til tjenestemænd*. c. 172 18/7 73 *støtte ved overtagelse af arbejde uden for hjemstedet*. b. 258 8/6 77 *arbejdsanvisning af erhvervsmæssigt optrædende*. b. 407 12/8 75 *dagpenge som lån mod krav mod Lønmodtagernes garantifond*. c. 226 24/11 76 *foranstaltninger mod ungdomsarbejdsløsheden 77 og 78*. b. 437 26/3 76 *fortrinsadgang for invaliderede*. b. 10 12/1 77 *lønmodtagere med ops. varsel på 6 mdr.* b. 74 4/3 77 *virksomhedsbegreb og afskedigelser*. b. 212 11/5 78 *arbejdsløshedskassers*. b. 414 24/8 78 *arbejdstilbud til landtidsledige*. b. 453 9/11 79 *arbejdsgiverbetaling i forb. med visse helligdage*. b. 297 20/6 80 *frigørelsesattester*. c. 230 17/11 77 *samarbejde med egnsudvilkningsmyndighederne*. c. 182 18/10 79 *forholdet mellem sociale pensionslove og ydelser efter arbejdsløshedsloven*.

Se endvidere »social bistand«.

Arbejdsklausuler (Arbejdsmin. 1. k.): c. skr. 114 18/5 66 *gennemførelse af konvention om arbejdsklausuler i offentlige kontrakter*.

Arbejdsmarkedets tillægspension (Arbejdsmin. 1.k.): lovb. 203 3/5 78, l.216 30/5 80. b.47 7/3 64 *ordningens ikrafttræden*, b.84 28/2 79, b.198 1/6 65 (tjenestemænd), jfr. c.119 9/6 65 og 147 2/7 65, c.175 11/8 65 (distriktsjordermødre), c.106 25/5 76 *lærere m.fl.* b.146 13/5 64 *frister for indberetning af arbejdsforhold*; c.11 20/1 65 *affattelse af mandatsliste f.s.v. angår lønmodtagere m.v.*; b.278 2/9 64 *indbetaling af bidrag*, jfr. 335 25/8 65 (indbetalingslister), b. 600 26/11 73, c. 345 2/12 65 *skattemyndighedernes medv. til tilvejebringelse af kontrolmateriale*. b. 363 4/11 69 *anvendelse af personnummer v. registrering af lønmodtagere*. b. 160 18/4 69 *registrering af arbejdsgivere*, c. 157 29/7 69 *spørgeskemaer udsendt af ATP*, b. 20 26/1 70 *visse udenlandske lønmodtageres medlemskab*, b. 305 8/6 72 (*forhøjelser*), b. 659 17/12 75-b. 282 12/6 78 *forhøjelse af bonus*. c. 184 31/8 77 (lærere m.fl.)

L. 230 2/6 77 *midlertidig indbetaling fra staten*.

Lovb. 284 10/6 80 *lønmodtagernes garantifond*, b. 160 2/5 72. b. 528 12/12 72, b. 602 16/11 73. b. 615 11/12 74, b. 262 16/6 75 (*feriegodtgørelse*), b. 596 2/12 76, b. 650 20/12 77 (*indbetaling*), 665 20/12 78, b. 666 20/12 78. c. 55 19/3 80 *Vedtægter*.

Arbejdsskadeforsikring (Socialmin. 1. k.): L. 79 8/3 78 *arbejdsskadeforsikring* jfr. c. 54 30/3 78. b. 40 2/2 79 *værdien af kost og logi*. b. 100 16/3 78 *anmel-*

delse af arbejdsskader. b. 19 14/1 80 regulering af ydelser. 102 16/3 78 omsætning af rente til kapitalbeløb. b. 148 30/3 78 lægers og tandlægers anmeldelsespligt. b. 388 29/8 80 fortegnelse over erhvervs sygdomme. b. 183 30/3 78 anbringelse og båndlæggelse. b. 210 30/3 78 omsætning af ydelser til kapitalbeløb. b. 559 3/11 78 under midlertidigt arbejde i udlandet. b. 571 16/11 78 erstatning til personer på institutioner under bistandsloven. b. 27 15/1 79 forretningsorden for udvalget vedr. erhvervs sygdomme. b. 674 14/12 78 beregning af præmier. Se også »ulykkesforsikring«.

Arbejdsstridigheder (Arbejdsmin. 1. k.)

Arkiver (Kulturmin. 2. k.)

Arv (Justitsmin. 2. k.)

Arve- og arveafgift (Skattedep. 5. k.)

Auktion (Industrimin. 1. afd. 1. k.)

Autorisationer af gas-, vand- og sanitetsmestre samt kloakmestre, se »installationer«

Banker (Industrimin. 1. afd. 5. k.)

Barselsorlov (Arbj.min. 1. k.) l. 234 4/6 80.

Begravelse se »kirkegårde og ligbrænding«.

Begravelseskasser (Socialmin. 2. k.): l. 355 1/7 40 om tilsyn med begravelsekasser og ligbrændingsforeninger, l. 299 8/6 77. b. 682 20/12 40 anm. og aflægg. af årsregnskab. b. 296 5/9 62 visse beføjelser til forsikringsrådet.

Bekæmpelsesmidler se »gift«.

Beskæftigelse, fremme af: (Arbejdsmin. 2. k. og Indenrigsmin. 4. k.k.): l. 59 31/3 53 midler til beskæftigelsesfremmende foranstaltninger. l. 354 27/12 58 om iværksættelse af offentlige arbejder m.v. og beskæftigelse af arbejdsløse, c. 191 18/6 60 tilskud til regulering af præstegårdshaver; 309 28/19 59 foranstaltninger for erhvervs-hæmmende m.v., b. 325 29/6 71, jfr. c. 116 19/6 71 særlige beskæftigelsesforanstaltninger. c. 1 2/1 63 refusion i henhold til loven af 1964 og tidl. love. c. 215 28/10 59 lovens afsnit III, 216 29/10 59 lovens afsnit II, 217 30/10 59 lovens afsnit IV. l. 470 14/9 77 produktudvikling. l. 476 14/9 77 private skovbrug, b. 32 20/1 78. Lovb. 351 24/7 80 i kommuner og amtskommuner, c. 213 25/10 77 c. 221 4/11 77 udmærkede foranstaltninger mod arbejdsløsheden. c. 224 10/11 77 projektgrupper for færdiggjaldede. c. 228 15/11 77 tilskud til private virksomheder. c. 150 5/9 78 særrefusion for udgifter til hjemmehjælp. l. 480 14/9 77 ældreomsorgsområdet.

Beskæftigelsesvejledere: (Indenrigsmin. 1.s.k.): c. 135 18/6 76 uddannelse, c. 136 18/6 76 opskoling.

Besættelsestidens ofre (Socialmin. 1. k.): lovb. 68 8/2 74 erstatning, l. 176 7/5 75, b. 411 28/7 77 rente til kapitalbeløb. l. 378 10/7 40 hædersgaver til faldne, 135 29/4 55. l. 93 20/3 40 hædersgaver efter søfarende, 383-384 9/8 45, 67 3/3 48, 135 29/4 55, l. 242 10/6 60 fordeling af ydelse fra Tyskland, jfr. l. 274 20/6 63 (oph. af fordelingsnavn). Lign.lovb. 491 19/12 67 § 7.

Beværtninger se »restaurations- og hotelvirksomhed«.

Biblioteker (Kulturmin. 2.k. – statens bibliotekstilsyn): lovb. 600 9/12 75 om folkebiblioteker, l. 212 18/5 77, l. 280 16/6 80, b. 169 13/5 65. b. 106 5/3 79 biblioteksafgift. b. 190 25/9 62 vurdering af bibliotekslokaler, b. 178 21/5 65 skolebiblioteker i folkeskolen, jfr. c. 184 2/9 66, 32 19/2 68; c. 234 24/11 65 vedtægt m.v. for fælleskommunale samlinger, c. 11 26/1 66 nedsættelse af skolebiblioteksudvalg, c. 49 8/4 67 aflønning skolebibliotekarere i folkeskolen, c. 61 26/4 67 skoleplansbestemmelser for skolebiblioteker, c. 159 2/7 68 tilskud til anskaffelse af klassesæt; b. 368 24/10 66 bogbestand og tilvækst i folkebiblioteker. c. 190 8/9 72, c. 138 20/6 73 klassesæt til skolebiblioteker, jfr. c. 190 3/9 75. b. 669 18/12 76 støtte af en dispositionssum. c. 101 24/6 80 dæmpning af væksten.

Biblioteksskole (Kulturmin. 2. k. - statens bibliotekstilsyn): l. 232 8/6 66 Danmarks biblioteksskole, l. 198 24/5 72, l. 381 13/6 73, l. 53 6/2 74, l. 167 17/3 76, jfr. b. 590 10/12 76. b. 381 1/8 78 og b. 421 30/8 78 studie- og eksamensordninger. 239 11/11 68 stipendier m.v. fra afsn. om biblioteker. b. 35 12/1 77 styrende organer. b. 82 26/2 79 optagelse på skole, b. 344 19/7 79. b. 158 19/4 79 ansættelse ved D.B.

Biografer (Kulturmin. 2. k.): lovb. 517 22/9 77. om film og biografer. b. 298 22/6 72 afgifter af filmforevisninger. b. 425 14/9 72 lempelser i billetafgiften. b. 249 20/5 74 visse offentlige filmforevisninger; b. 75 28/2 74 biograpensioner og -understøttelser. c. 147 30/6 72 udst. af tilladelse. b. 349 28/7 80 censurering.

Bogføring (Industrimin. 1. afd. 2.k.)

Boliganvisning se »husleje«.

Boligbyggeri m.m. (Boligmin. 1.,3.,5. og 6. k., samt boligstyrelsen jfr. b. 375 10/8 79, b. 133 10/4 80, b. 184 19/5 80.): lovb. 354 30/7 80 boligbyggeri, b. 157 24/4 77 almennyttig boligvirksomhed, b. 175 29/4 77, b. 142 30/3 79. c. 98 4/7 75 støtte til almennyttig nybyggeri m.v., jfr. c. 96 7/6 78. c. 150 1/9 79. c. 58 24/3 80 (beboerindskud), c. 22 7/12 79 (driftssikring til enkeltværelser). c. 109 26/6 79 (dækning af underskud ved kollegier). c. 82 16/5 80 (ændr. 80, huslejeaktioner). c.110 24/6 75 organisation og udlejning af almennyttigt byggeri, c.215 28/11 79. c.109 24/6 75 almennyttige boligselskabers økonomi. c.158 2/8 76 kapitaltilskudslejligheder. c.30 9/3 67 indskud i landsbyggefond, b.361 31/10 68 gebyr ved inddrivelse af beløb til investeringsfond og landsbyggefond. c.17 17/2 71. c.57 27/3 73 byggeri for sociale og kulturelle institutioner, c.141 22/7 67 parcel- og rækkehuse opført m. støtte før 1/7 67, 51 15/3 68, c. 242 12/12 66 ændr. af driftstilskud og statslån, c. 213 26/10 65 forhøjelse af indt. gr. for mindrebemidlethed; c. skr. 239 14/11 67; c. 188 21/9 59 støtte til ombygning og modernis. af ældre ejendomme m.v., c. 172 11/7 62 tillæg til driftstilskud. l. 196 4/6 64 frigørelse f. visse tilskudsbest., jfr. b. 314 10/8 65, b. 261 20/5 74. l. 332 5/12 58 finansieringsinstitutter. Om stempel- og gebyrbegunstigelse, se c. 54 25/3 59, 260 14/12 60, 152 31/8 64, 77 8/4 65, 53 21/3 66; c. 244 9/10 62 vinterbyggerikonsulenter, b. 542 11/11 74 vinterbyggeri, c. 209 25/9 vinterforanstaltninger og arbejdsgrundlag ved byggearbejder, jfr. c. 235 11/11 74. c. skr. 7/68, 8/68; c. 75 30/3 60 særligt byggeprogram for montagebyggeri. b. 323 28/6 71 midlertidigt driftislån fra landsbyggefond, b. 673 20/12 76 tilskud i forb. med merværdiafgift, c. 246 20/12 75. c. 1 2/1 73 husstandsindkomsten, c. 121 29/5 73 reparations- samt om- og tilbygningsarbejder. c. skr. 157 23/7 74 tilskud til kontorer og butikker. c. 48 26/3 75 kommunal garanti for lån til almennyttigt boligbyggeri. c. 158 16/9 75 lejekontrol i statsstøttet privat boligbyggeri. c. 182 1/9 76 lette kollektivboligheder. c. 60 10/3 77 kontraktblanketter. b. 170 20/4 79 statsstøttede kollegier, c. 22 2/2 78, b. 408 24/9 79 tilskud fra Landsbyggefond til forbedringsarbejder m.v. c. 105 21/6 79 tilsyn med lejefastsættelse. c. 173 19/9 78 udbedring af bygningskader. c.134 13/8 79 driftssikring

Lovb. 427 11/7 73 bygge- og boligfond.

L. 215 27/5 70 om boligsparekontrakter, b. 287, 288 16/6 70.

Lovb. 372 27/7 78 midlertidig offentlig støtte, jfr. c. 215 4/10 74 støtte ved udlejningsvanskeligheder. c. 129 20/6 77 (ændr. 77). l. 235 8/6 79 midlertidig off. støtte til boligbyggeri og statsstøttede kollegier. b. 282 22/6 79 opgørelse af kapitalbehov. b. 218 30/5 80 afstrafning af driftssikring.

Lovb. 114 30/3 77 statstilskud til forbedring m.v. af beboelsesejendomme, b. 115 30/3 77, b. 223 23/5 77 (ikraft). c. 64 22/4 75, c. 142 21/8 75, c. 173 26/9 75, c. 39 3/3 76. c. 97 4/6 75 skattemæssige konsekvenser.

Lovb. 228 26/5 77 brandsikring af ældre beboelsesbygninger m.v. b. 81 27/2 76, b. 501 6/10 76, b. 95 15/3 77, c. 45 10/3 76, c. 99 5/5 76. c. 32 27/2 76 udpegning af bygninger. c. 66 15/3 77. c. 141 9/11 77 (ændr. 76 og 77). c. 217 25/10 76 indberetningsfrister. c. 20 31/1 78 skattemæssige konsekvenser.

Lovb. 498 14/9 77 tilskud til energibesparende foranstaltninger, l. 63 20/2 80, b. 624 14/12 77, b. 486 30/11 79, b. 64 20/2 80. c. 260 14/12 77 konsulentordning.

Boligregistrering (Boligmin. 4. kt.): l. 243 12/5 76 bygnings- og boligregistrering, b. 574 26/11 76 oplysningspligt. c. 6 6/2 77 etablering. c. 82 31/3 77 ajourføring og drift. c. 195 23/10 78 om drift og anvendelse. c. 159 20/9 79 privates adgang til oplysninger. c. 214 4/12 79 benyttelse af oplysninger.

Boligsikring (Boligmin., Boligstyrelsen 1. kt.): lovb. 361 5/8 80, c. 165 28/9 79 c. 112 27/5 74 tilbagebetaling af boligsikring. c. 125 25/6 74 boligsikring til udsånerede. c. 236 12/11 74 beregning ved arbejdsløshed. c. 164 24/7 72. c. 221 12/10 72. c. skr. 9 27/1 75 nedsættelse af lejen ved beregning. c. 197 19/9 77 huslejeboykot.

Boligyldelse (Boligstyrelsen 1. kt.): lovb. 360 4/8 80 boligyldelse til pensionister. c. 208 15/11 78. b. 511 27/9 78 indkomstgrundlag. b. 532 24/10 78 låneberettigede udgifter efter § 9. b. 553 10/11 78 opgørelse af boligudgifter. b. 557 1/11 78 udbetaling til andre.

Boligtilsyn (boligstyrelsen 1. kt.): lovb. 362 3/7 74 boligtilsyn, l. 288 26/6 75. c. 86 18/4 indberetninger til boligtilsynsrådet. c. 231 30/10 72 boligtilsynsrådenes sekretariatsforretninger. c. 22 4/2 76 afgørelser ved formanden. c. 202 29/10 75 (ændr. 74).

Bortlodning (Justitsmin. 4. k.)

Brandforsikring (Justitsmin. 4. k.)

Brandvæsen (Justitsmin. 4. k.): Lovb. 641 29/12 76 brandloven, c. 166 6/7 48, c. 12 28/1 57 behandling af brandsager. b. 578 4/12 74 instruks for brandinspektører. c. 57 27/3 63 brandkommissionens bemyndigelse til at fravige brandvedtægt. b. 336 21/2 70 uddannelse af brandvæsenpersonale. c. 124 29/5 70 instruks for skorstensfejere. c. 165 1/7 70 anciennitetstegn for brandvæsenet. b. 481 9/12 70 statens brandinspektion. b. 252 21/5 74 brandværnsforanstaltninger i ældre hoteller. b. 29 21/1 77 brandværnsforanstaltninger i alm. b. 30 25/1 77 rensning af skorstene m.v., b. 10 16/1 79. b. 438 6/9 78 kontrolmålinger af fyringsanlæg, c. 152 6/7 78 (instruks). b. 523 15/10 78 træbearbejdning og træoplæg. b. 522 17/10 78 sprøjtemaling og lakering med brandfarlige væsker. b. 521 17/10 78 brandfarlige væsker. b. 520 17/10 78 F-gas. b. 23 18/1 80 eftersyn af brandfarlige bygninger.

Se også »boligbyggeri«.

Specialbestemmelser samt bestemmelser for København udelades.

Buskørsel se »personbefordring«.

Butiksbeskyttelse se »husleje«.

Byggeforskning (Boligmin. 1. k.): l. 229 19/5 71 om fremme af byggeriets udvikling. Reg. 138 17/6 68.

Byggelinier se »vejvæsen«.

Byggestop se »boligbyggeri m. m.«.

Byggestøtte se »boligbyggeri m. m.«.

Bygningsfredning (Miljømin. 4. k.): l. 213 23/5 79 om bygningsfredning. b. 499 12/12 79. b. 53 1/3 68 bygningsfredningsfond, b. 500 12/12 79 forretningsorden. b. 498 12/12 79 det særlige bygningssyn. c. 222 11/12 79 bygningsarbejder og nedrivning. c. 232 21/12 79 tinglysning.

Bygningsvæsen (Byggestyrelsen 3. kt.): Lovb. 530 25/10 76 byggelov, l. 278 8/6 77, l. 610 14/12 77 (varme- og ventilationsanlæg). 205 23/5 79 jfr. b. 487 30/11 79 kontrolmålinger af fyringsanlæg. jfr. c. 220 10/12 79. c. 69 28/3 61 forskellige bygningsdispensationer, jfr. c. 262 4/12 61; c. 25 24/2 65 klagevejledning; b. 199 30/5 68 off. b. af forslag til bygningsvedt.; c. 83 26/4 63 bestemmelser for havneområder i de kommunale bygningsvedtægter, c. 160 18/9 64 godkendelse af materialer og konstruktioner m.v., c. 219 11/12 63 opførelse af transformatorstationer; c. 230 30/12 71 godkendelse af materiel til vand- og afløbsinstallationer. c. 170 2/8 74 ophævelse af regler om bygningsråd og amtsbygningsråd. c. 92 27/5 75 gebyrer for forretninger. c. 271 29/11 75 dispensationskompetance. c. 177 30/9 75 overdækkede terrasser og drivhuse. b. 23 7/1 77 bygningsreglement ikke i lovtidende. b. 623 8/12 78 byggestyrelsen, b. 313 5/7 79, b. 122 31/3 80.

For tiden indtil 1/2 77 se K.årbog 1975.

Byplaner og byregulering (Miljømin. Plan. st.): l. 287 26/6 75 kommuneplanlægning, l. 259 8/6 79. b. 573 26/11 76 dispensation. b. 595 15/12 76 supplerende regler om k.planlægning. c. 238 14/12 76 ikraft, og overgangsregler. 237 14/12 76 dispensation fra kapitel 6. c. 39 11/2 77 opsamlingscirkulære. c. 188 10/10 78 ændringer af § 15 rammer. c. 26 16/2 79 delegation af beføjelsen til at meddele tilladelser i landzone-lokalplanområder. c. 161 21/9 79 kommuneplaners tilvejebringelse og administration. lovb. 300 23/6 80 om by- og landzoner, jfr. c. 87 25/4 73, c. 115 14/7 80 (ændr. 80). b. 31 4/2 75 forretningsorden for taksationskommissioner m.v. b. 301 23/6 80 klageregler og offentliggørelse af tilladelser. l. 328 18/6 69 om tilbudspligt. c. 79 28/11 77 kirkernes omgivelser. c. 25 16/2 79 byggearbejder, hvortil der ikke kræves zonetilladelse. c. 130 6/8 80 arealer til atomkraftværker. b. 343 21/7 80 planstyrelsen. l. 123 1/4 80 eksprop. til byudvikling.

Se også »regionsplanlægning«.

Børn (Justitsmin. 7. k.): l. 200 18/5 60 om børns retstilling, l. 140 17/5 61, l. 38 9/2 72, l. 254 12/6 75 (§§ 8, 9, 10). l. 131 7/5 37 børn udenfor ægteskab, l. 579 19/12 69, l. 313 10/6 76 (18 år). b. 562 15/11 77 anmeldelse af fødster og dødsfald, c. 241 1/12 77. b. 131 19/3 76 om behandling af faderskabssager, c. 76 31/3 76 rådgivning. l. 63 1/4 14 adg. til medvirken ved anbringelse af børn, jfr. l. 213 4/6 65 § 15. Om opretholdelse af ældre lovgivning, se l. 200/60 § 22, jfr. l. 140 17/5 61 §20.

Børnebidrag se »underholdsbidrag«.

Børne- og ungdomsforsorg se »social bistand«.

Børnehaver se »social bistand«.

Børnehaveseminarier se »seminarier«.

Børnelammelse (polio) se »smitsomme sygdomme b) hos mennesker«

Børnetandpleje (Indenrigsmin. 3.s.k.): lovb. 666 22/12 77, l. 166 6/5 80. b. 432 22/8 74. b. 433 22/8 74 (*udbygningsplaner*). c. 12 8/1 72, c. 46 18/3 72, c. 143 28/6 72, c. 38 28/2 73, c. 165 10/7 73. c. 189 9/9 76 *dispensation fra § 1, stk. 1. c. 84 1/4 77 udtalelse om kvalifikationer*.

Børnetilskud (Socialmin. 2.k. Sikringsstyrelsen): lovb. 609 29/11 78 *børnetilskud og andre familieretlige ydelser*, l. 231 4/6 80, l. 262 16/6 80. jfr. b. 502 19/9 77 og c. 220 29/11 78. b. 679 19/12 78 *størrelse og indtægtsgrænse 77*, b. 285 11/6 80. l. 338 15/6 73 *særlig ydelse*, jfr. c. 134 15/6 73. c. 164 6/7 73 *lovændr. 1973*. c. 3/1 77 (ændr. 76). b. 72 25/2 70 *pristalsregulering*. c. 154 11/9 78 *forhøjelse*. c. 133 18/8 80 *ydelser pr. 1. okt.*

Børneundersøgelser (Indenrigsmin. 3. s.k. - Sundhedsst.): l. 236 30/4 46, l. 236 4/6 69, b. 534 24/10 78.

Campering se »sommerhuse«.

Chokolade (Dept. for told- og forbrugsafgifter)

Cigaretrykning (Indenrigsmin. 4. s.k. - Undervisningsmin.): c. 212 30/9 69 *oplysning i skoler m. m. om cigaretrykningens farlighed*.

Civilberedskab (Indenrigsmin. 2. a.k. - civilforsvarsstyrelsen): l. 342 23/12 59 *om det civileberedskab*, jfr. l. 76 10/3 66; b. 210 16/6 61 *minimumslagre af kul på kulgasproducerende gasværker*, b. 437 8/10 80 *beredskabslagre af mineralolieprodukter*.

Civilforsvar (Indenrigsmin. 2.a.k. - civilforsvarsstyrelsen): lovb. 468 20/10 76 *om civilforsvaret*, b. 183 19/4 49. b. 492 18/12 70 *afgrænsning af cf-områderne*. l. 337 21/9 39 *ang. tilvejebringelse af befordringsmidler til brug for krigsmagten og ved beskyttelse af civilbefolkningen mod følgerne af luftangreb*, l. 108 9/4 75, c. 74 12/5 58 *om udskrivningen*. b. 8 5/1 76 *om organisering af civilforsvaret i det stor-københavnske cf-område*. b. 371 19/8 50 *om borgernes pligt til at stille ejendom til rådighed for civilforsvaret*, b. 277 19/10 53, 317 8/9 66, c. 267-68 30/12 50 *villaværn, sogneværn*. b. 39 6/2 51 *om bedriftsværn* (b. 350 31/7 50 § 2 *opreth. for visse tilfælde*), cfst. cir.skr. 31 22/2 51. b. 403 10/9 70 *om indkvartering og forplejning af evakuerede m.v.*, c. 36 28/2 51 (Socialmin.). b. 365 24/8 61 *om karreværn*, cfst. cir.skr. 30/8 51. an 376 1/9 51 *vedr. civilforsvarspligt*. b. 27 14/2 74 *sygehusberedskabets organisation*. b. 216 11/6 54 *om hjælp til indkaldte til civilforsvar*, b. 560 24/12 76 *bestemmelser om ekstrord. indkvartering af civilforsvarsstyrker*, c. 78 28/5 58 *førerbeviser til civilforsvarets personel*. c. 197 31/8 60 *brandmænds fritagelse for mødepligt*. c. 277 28/12 61 *varsling mod radioaktivt nedfald*, c. 227 15/11 65 *tjenestefrihed for statens personale til deltagelse i skoler og kursus*. b. 355 1/7 74 *hjemsendelse og fornyet indkaldelse*, b. 667 18/12 75 *bedømmelse af tjenestedygtigheden*. b. 169 26/3 76 *designering*, b. 174 29/4 77. b. 470-472 *disciplinarmidler o.lign.* b. 401 16/8 78 *beføjelser til civilforsvarsstyrelsen*. b. 554 21/12 79 *ydelser til personel udenfor CF-korpset*. b. 107 21/3 80 *forøgelse af styrker*.

L. 253 27/5 50 *om bygningsmæssige civilforsvarsforanstaltninger*, jfr. l. 213/65 § 53, l. 174/71 § 10. l. 672 19/12 75. b. 139 16/4 62 *om murgennembrydninger*, b. 135 21/4 75 *om udførelse af sikringsrum*, b. 170 11/4 78. c. 108 16/4 62 *sikringsrum i skoler*, b. 352 11/10 66 *dispensationer*, jfr. c. 60 21/4 75 *disp. fra § 6 stk.2*.

Civilt arbejde (Indenrigsmin. 2. a.k.)**C P R** (Det centrale Personregister) se »folkeregistre«.

Dagpenge (Socialmin. sikringsstyrelsen): lovb. 66 21/2 78 *dagpenge ved sygdom eller fødsel*, l. 43 15/2 80, l. 233 4/6 80. c. 114 26/6 75 (ændr. 75), c. 265 19/12 77 (ændr. 77). b. 20 17/1 78 *aftale om frigørelse for pligten til at udbetale dagpenge*, b. 454 30/8 74 (§ 1), b. 138 13/3 74, b. 79 27/7 76, b. 5 5/1 79. b. 641 23/17 77 *mulighed for at fritage sig*, b. 338 30/6 78, b. 327 17/6 77. b. 295 16/6 80 *om grænser og bidrag*. b. 273 28/5 74 *løsarbejdere*, jfr. vejl. 163 21/6 74. b. 654 19/12 78 *anmeldelsespligt*. b. 72 19/1 73 *dispensation fra anmeldelsesfristen*, b. 396 4/8 75, b. 570 22/11 76, jfr. c. 243 25/11 74. b. 395 4/8 75 *grænsearbejdere m.v.* b. 75 19/1 73 *nedsatte dagpenge*, b. 241 1/6 78 jfr. c. 119 4/7 78. b. 76 12/2 73 *søfarende*, b. 13 12/1 76, b. 631 21/12 77. b. 512 23/9 75 *ophold i udlandet*. b. 78 5/2 73 *visse kontantydelse*. b. 319 26/6 75 *fritagelse for at udbetale dagpenge*. c. 52 22/3 73 *dagpengelovens betydning for ansatte i staten*. c. 91 21/3 73 *socialudvalgenes pligt til at følge og vurdere de enkelte tilfælde*. c. 231 10/12 75 *dagpengeudvalgets forretningsorden*. c. skr. 16 27/1 78 og c. 38 3/3 78 *refusion af dagpenge til staten, kommunerne m.fl.* c. 101 10/5 73 *bogføring af refusionsbeløb*. c. 249 27/9 73 *betydning for folkeskolens lærere*. c. 125 3/7 75 *nordisk overenskomst om ydelser*. b. 367 20/6 77 *lempelse for nyansatte*, b. 616 15/12 77. c. 3 3/1 78 *politianmeldelse af bedrageri*. b. 71 5/3 79 *frivillig sikring*, b. 294 16/6 80 (*bidrag*). c. 56 21/3 79 *i forbindelse med arbejdsconflikter*. b. 379 19/8 80 *indtægter pr. 29. sept. 80*. b. 381 20/8 80 *beløb pr. 1. sept. 80*.

Databehandling se »registre«.**Diger** (Min. f. off. arb. 1. k.): l. 53 10/4 1874 *om diger mod oversvømmelser fra havet*, l. 175 30/4 69, l. 63 31/1 73. L. 271 8/6 77 *fremskudt dige*.**Drosker** se »hyrevogne«.

Dyrlæger (Landbrugsmin. 1. afd. 4. k. – veterinærdir.): lovb. 312 25/6 80 *veterinærvesenet og udøvelse af dyrlægegerning*, b. 251 6/8 64 *besættelse af statsl. og kommunale ledende dyrlægestillinger*, b. 277 1/9 64 *autorisation af dyrlæger m.v.*, b. 347 27/6 74 *Det veterinære sundhedsråd (afgifter)*. b. 313 25/6 80 *EF-statsborgere*. c. 192 8/9 65 *godk. af veterinære laboratorier*. b. 167 24/8 1894 *om instruks for veterinærpolitiet ved den off. beh. af smitsomme sygdomme hos husdyr*, b. 92 25/4 04, 398 17/6 20, 264 20/10 27, 322 31/10 33 (§ 68), 521 28/12 51 (§ 166), c. 71 22/4 64 (§§ 156—159), b. 394 29/6 73 (§ 16). c. 64 15/3 62 *betaling for offentlige forretninger*, c. 211—212 14/9 62, 88/64, c. 254 9/12 69, c. 99 28/4 70, c. 54 24/3 72. Se endvidere »markeder«.

Dyrskuer (Landbrugsmin. 4. k. — Justitsmin. 5. k.): c. 75 30/4 64 *forlystelser på offentlige forlystelsessteder ved markeder, dyrskuer og lign.*, c. 132 16/6 76. jfr. c. 100 21/5 64 *opstilling af spilleautomater*.

Dødsattester (Justitsmin. 3.k.)**Dåb** se »kirkebøger«.

EF (Udenrigsøkonomimin. m.fl.): l. 595 22/12 72 *adm. af EØF's ordringer om markedsforordninger m.v.* b. 10 11/1 75 *salg af smør til nedsat pris til institutioner*. b. 518 13/10 78, b. 173 26/4 79. b. 561 11/11 77 *salg af kød til nedsat pris til institutioner*. c. 101 19/6 78 *samordning af fremgangsmåden ved off. indkøb*. c. 20 2/2 79 *fremgangsmåden ved offentlige bygge- og anlægskontrakter*.

Efterskoler se »højskoler.

Egnsudvikling (Industrimin. 2.afd. 4.kt. - Dir. f. Egnsudvikling): l. 219 7/6 72. b. 11 12/1 77 om ydelse af lån og garantier til erhvervsvirksomheder, b. 532 13/10 77, b. 172 11/4 78. c. 37 27/2 69 medd. om anv. af bistandsordninger i visse amter, c. 186 15/8 73 forretningsorden for egnsudviklingsrådet. c. 263 15/12 77 egnsudviklingsområder. c. 230 17/11 77 samarbejde med arbejdsmarkedsnævn. l. 36 20/2 69 investeringsfradrag i egnsudviklingsområder.

Ejendomsmæglere (Industrimin. 1. afd. 2. k.): l. 218 8/6 66, b. 401 2/12 66 ejendomsmægleres og ejendomshandlers virksomhed.

Ejendomsskatter:

a) til kommunen (Indenrigsmin. 2.k.k.): lovb. 388 28/8 79 om beskatning til kommunerne af faste ejendomme, jfr. c. 161 18/9 75, c. 35 18/3 67, c. 47 24/3 69, c. 80 30/4 69, c. 125 20/6 69, c. 267 19/12 69, c. 31 4/3 71, c. 51 22/3 73. c. 247 19/12 66, c. 12 25/1 67, c. 106 29/4 61 vurderingsrådenes og skyldrådenes opgaver i forb. m. beregn. af dækningsafgift. c. 108 27/5 64 forretningsorden for dispensationsnævnet vedr. sognekomm.grundskyld, c. 12 25/1 66 lempelser og henstand. lovb. 180 1/5 69 om den skattekommunale beskatning, jfr. c. 20 31/1 66. c. 7 10/1 67 lempelses- og henstandsordningen vedr. landbrugsejendomme m.v. c. 106 13/5 66 undladelse af opkrævning af amtskommunal grundskyld af landbrugsejendomme (1966-67), jfr. c. 223 8/11 66 tilbud til forpagtere. l. 174 1/5 23 beskatning af hedeplantager; l. 189 11/6 54 og 169 7/6 58 beskatning af frugtplantager, c. 116 23/7 58. skr. 201 11/8 60 om opgørelse af den skattepligtige forskelsværdi. l. 49 24/2 60 opkrævning af ejendomsskatter i Frederiksberg kommune, b. 94 10/3 60. lovb. 373 11/8 78 lån til betaling af ejendomsskatter for visse parcel- og rækkehuse, c. 259 15/12 67, c. 48 21/3 72, c. 132 2/8 78. b. 353 22/7 71 opkrævning af amtskommunal ejendomsskat m.v. jfr. c. 135 22/7 71. l. 216 23/5 79 amtskommunal grundskyld 1980 og 1981. b. 642 7/12 78 afregning til statskassen, b. 504 12/12 79, jfr. c. 90 23/5 79. c. 104 14/6 79 (ændr. 79).

Lovb. 301 12/6 70 frigørelsesafgift m.v. af fast ejendom, l. 311 19/6 74 §18, l. 288 26/6 75 (§ 17). b. 389 24/8 70, jfr. b. 171 28/4 77. c. 213 24/8 70. c. 91 16/4 74 vurderingsmyndighedernes opgaver. b. 10 6/1 78 anvendelse og udlån, jfr. c. 4 6/1 78. b. 588 21/11 75 bygningsværdien for tidligere jordrentebud. c. 141 24/6 76 henstand med betaling. b. 231 30/8 78 (skattestyrelsesloven).

b) til staten (Skattedep. 6.k.): lovb. 363 1/7 76 om vurdering af landets faste ejendomme, l. 243 8/6 79. lovb. 183 30/4 70 ejendomsskyld til staten, l. 127 30/3 77. b. 507 18/12 70 indd. i skyldkredse og vurderingskredse, b. 623 20/12 74, c. 90 21/3 73, b. 84 23/3 72 vurderingsattester og -påtegninger; 227 30/5 60 stedfortrædere for skyldrådsformænd, b. 328 13/9 60 vurdering efter § 8, jfr. c. 75 28/3 62 grundbeløbsfordeling i stk. 2, nr. 12, c. 60 11/3 62 ansættelse af værdibeløb efter § 55; c. 151 22/6 60 vurdering af frugtplantager; c. 104 20/5 59 ang. § 78. 2-4. c. 155 27/6 60 vederlag for ansættelse af værdibeløb; c. 225 19/10 60 vederlag for vurderinger i henh. til § 8.3; c. 31 22/3 61 betaling for vurderinger i henh. til § 2.4 og § 4.6, c. 188 1/8 62 fordeling af forskelsværdi for delvis dækningsafgiftspligtige ejendomme, jfr. c. 158 13/7 66 vederlag til vurderingsrådene. l. 108 31/3 38 § 3 om tilsynet med ensartede vurderinger; l. 174 1/5 23 om beskatning af hedeplantager. l. 189 11/6 54 og l. 169 7/6 58 om beskoning af frugtplantager, c. 116 23/7 58. c. 240 4/11 60 skattefritagelse for afløste ålegårdsrettigheder m.v., b. 131 1/6 61 fritagelse for grundskyld af stiftelser m.v., jfr. c. 246 15/10 62; c. 29 17/2 61 fritagelse for grundskyld efter § 49. c. 144 1/7 65 frit. for udarbejdelse og indsendelse af grundlister om ejendomme med skattefritagelse i henh. til boligstøtteleven. c. 215 24/8 70 vurdering i forb. med frigørelsesafgift, b. 364 19/7 71 opkrævning af ejendomsskyld. c. 45 16/3 72 ejendomsskatter m.v. c. 57 8/3 77 basis-

kort ved 16. alm. vurd. c. 192 15/9 76 (ændr. 76). c. 207 4/10 76 fremgangsmåden ved besigtigelse. c. 225 15/11 76 16. alm. vurd., jfr. c. 72 21/3 77. c. 93 27/4 77 vederlag ved 16. alm. vurd. c. 118 10/6 77 vurderingsfortegnelse m.v. c. 9 11/1 77 skove og plantager. c. 14 14/1 77 sekretariatsbistand. c. 245 2/12 77 ansættelse af stuehusværdi. c. 272 30/12 77 og c. 1 2/1 80 årsvurdering 80. c. 105 27/6 80 vederlag 1980. c. 85 20/5 80 vederlag ved fordelingsvurdering af landbrugsejend. L. 541 28/12 79 grundskyld af landbrugsejd., jfr. c. 28 11/2 80. c. 87 22/5 80.

Ejerlejligheder (Boligstyrelsen 1. kt.): lovb. 550 14/12 79, jfr. c. 190 26/10 79 (ændr. 79). b. 311 15/6 77 tilbudspligt. b. 251 14/6 66 normalvedtægt, b. 124 16/3 76. c. 4 9/1 67, c. 73 28/2 73 om vurdering af ejerlejligheder. c. 155 11/9 75 (ændr. 75). b. 432 18/10 79 varmeisolering.

L. 58 25/2 76 boligfællesskaber. c. 60 24/3 76 ejerlejligheder og boligfællesskaber, c. 177 25/8 77 (ændr. 77).

L. 575 25/11 77 afgift ved førstegangsoverdragelse, c. 236 25/11 77.

Ekspropriation (Min. f. off. arb.): l. 186 4/6 64 fremgangsmåden ved ekspropriation, l. 175 30/4 69 § 19, b. 133 6/4 66 fastsættelse af erst. for skader ved forarbejder til ekspropriationsanlæg. c. 91 25/4 66 ekspropr. vedr. fredskovspligtige områder. c. 30 19/2 73 udfærdigelse af planbogskort.

l. 96 13/3 65 ekspropr. under min. for off. arbejder.

L. 123 1/4 80 ekspropr. til byudvikling (miljømin. 4.k.)

Elektroinstallatører (Energimin. 3. k.): l. 196 7/6 58 om autorisation af elektroinstallatører m.v., l. 561 21/12 72. c. 94 18/6 58, c. 165 3/8 59; b. 187 15/5 62 om godk. af prøver for elektroinstallatører, b. 17 21/1 75.

Elektricitet (Energimin. 3. k.): lovb. 669 29/12 77 om elektriske stærkstrømsanlæg, b. 448 31/8 77 værkstedernes indretning og udstyr. b. 18 19/1 78 sikkerheds- og kontrolbestemmelser for materiel. b. 213 7/6 52 om udlån til elektricitetsværker m.m. b. 172 14/5 52 prøver for elektroinstallatører, l. 54 25/2 76 elforsyning, b. 606 17/12 76 regnskabsføring, b. 607 17/12 anvendelsesområde. b. 608 17/12 76 afskrivninger m.v., b. 117 18/3 77 forretningsorden elprisdvalget. b. 108 23/3 77 afskrivninger m.v.. b. 625 15/12 77 regnskabsføring m.v.

L. 89 9/3 77 afgift af el, l. 192 3/5 78, l. 292 29/6 79.

Elevatører se »arbejderbeskyttelse«.

Emballage (Miljømin. – miljøstyrelsen)

Embedsboliger se »tjenestemænd«.

Embedslæger (Indenrigsmin. 3. s.k. – sundhedsstyr.): l. 381 13/6 73 embedslægeinstitutioner m.v. b. 581 14/11 74 uddannelse af embedslæger, b. 374 1/7 77. b. 582 14/11 74 (ikrafttræden § 2,10). b. 429 16/8 74 (ikrafttræden §§ 8, 11). b. 435 23/8 74 tilsyn med institutioner, klinikker m.v. b. 474 19/9 74 embedslægeinstitutionernes virksomhed. c. 178 23/8 74 reglement for tilsyn.

Eneret se »ophavsret« og »varemærker«.

Energi (Energimin.): l. 194 28/4 76 energipolitiske foranstaltninger. b. 236 10/5 76 energistyrelsen, b. 20 17/1 78, b. 377 23/8 79. L. 261 8/6 77 tilskud til energibesparende foranst. i forb. m. industrielle processer, l. 612 14/12 77. b. 7 12/1 78. l. 232 8/6 79 anlægslov for naturgasforsyningen. L. 242 8/6 79 tilskud til vedvarende energikilder b. 361 26/7 79, b. 38 1/2 80. l. 258 8/6 79 varmforsyning. c. 74 30/4 80 adm. af Kap 4.

Enker (Socialmin. 1.k.): lovb. 678 15/12 78 om pension og hjælp til enker m.fl., l. 77 27/2 80, l. 229 4/6 80, l. 255 16/6 80, l. 261 16/6 80. c. 70 23/2 73 (ændr. 72). c. 134 15/6 73 (ændr. 73). c. 103 13/5 76 (ændret udbetaling), c. 130 20/6 77 (fortids-pension). c. 114 6/6 77 (forhøjelser 77). c. 102 18/5 77 (hustjele m.v.). c. 194 23/10 78 (grundbeløb og pensionstillæg). c. 275 22/12 61 refusion, 91 3/4 62. c. 145 21/6 68 flytninge. c. 138 20/8 79 pensionsstørrelse 1. okt. 1979. c. 92 26/5 71 midlertidigt tillæg. b. 131 23/2 73 overdragelse af kommunale beføjelser til sikringsstyrelsen. c. 31 27/2 76 udlægning af afgørelser. c. 41 8/3 76 ansøgningskema. Vejl. 57 23/3 76 om § 1, stk. 2. c. 249 27/12 76 rådighedsbeløb til personligt tillæg.

Ergo- og fysioterapeuter (Im. l. sk.): b. 192 7/5 79 optagelse ved skolerne, b. 553 21/12 79.

Erhvervsfond se »erhvervsinteresser».

Erhvervsinteresser og Produktivitetsfremmende foranstaltninger (Industrimin. 2. afd. 4.kt.).

Erhvervsregister (Økn.min. D.s.)

Erhvervsuddannelse (Arbejdsmin. 5. kt.): lovb. 271 2/6 71 *erhvervs-mæssig uddannelse af specialarbejdere m.fl. og omskoling*. l. 258 22/5 74 (§ 17). b. 550 1/11 78 *adgang til uddannelsesforanstaltninger*. b. 551 18/11 74 *statsstøtte til uddannelsesinstitutioner*. b. 551 1/11 78 *økonomisk støtte under faglig oplæring*. l. 289 8/6 77 *erhvervsdaglige grunduddannelser*. b. 440 22/8 74 (*driftsbevilling*). b. 380 31/7 78 *optagelse og uddannelsesaftaler*, b. 46 7/2 80. b. 400 15/8 78 *tvistighedsnævnet*. b. 240 31/5 78 *befordringsgodtgørelse til erhvervsfaglige elever m.fl.* b. 108 21/3 80 *loven om virksomhedsoverdragelse*, b. 289 12/6 80. c. 85 1/4 74. l. 242 8/6 77 *Arbejdsgivernes Elevrefusion*, b. 649 16/12 77. c. 31 20/2 79 *efteruddannelsesforanstaltninger for faglærte arbejdere*.

Erhvervsvejledning (Arbejdsmin. 4. k.):

Euforiserende stoffer (Indenrigsmin. 4. s. k. – sundhedsstyr.): lovb. 391 21/7 69 om *euforiserende stoffer*, l. 296 9/6 71. b. 209 5/4 76.

Fabrikstilsyn se under »arbejds miljø».

Familievejledning se »Social bistand».

Fast ejendom (Justitsmin. 2. k.) Erhvervelse.

Ferie (Arbejdsmin. 1. k.): lovb. 395 31/8 79 om *ferie*, c. 66 19/4 78 (ændr. 77). c. 118 13/6 74 *vedtægter*. b. 420 29/8 78 *ferie for søfarende*, b. 362 31/7 79. b. 161 2/5 72 *lærlinge*. b. 549 10/12 79 *feriegodtgørelse*. Vejl. 186 22/10 79 *udbetaling af visse særlige ydelser til lønmodtager*.

Film se »biografer».

Finansår (Finansmin. b. dep.): l. 314 10/6 76 *statens finansår*.

Firma (Industrimin. 1. k.)

Fiskeri (Fiskerimin.)

Fiskerihavne se »havne».

Flyvehavre (Landbrugsmin. 1. afd. 1.kt.): l. 148 24/4 75 *bekæmpelse*, b. 261 16/6 75.

Fodterapeuter (Indenrigsmin. 2. s.k.): l. 142 26/4 72 om *fodterapeuter*. c. 277 10/12 73.

Folkebiblioteker se »biblioteker«.

Folkehøjskoler se »højskoler«.

Folkekirken (Kirkemin.): l. 169 5/6 1953 *Danmarks riges grundlov §§ 3, 73-77. Kirkeritualet for Danmark af 25/7 1685.*

l. 204 24/5 72 *valgmenigheder*, c. 135 21/6 72 om *valgmenigheder*. c. 21/12 61, c. 10 15/1 73 *afgørelse af indberetninger til folkeregistrene om medlemskab.*

l. 103 8/5 08 om *sognekirkers udvidelse*. c. 214 26/9 68 *fastprisordning for visse byggearbejder*, c. 10 31/1 70 *brug af skemaer*, c. 233 17/9 70 *udbydelse af byggearbejder*, c. 171 1/8 72 *regnskabsføring m.v. kirkerestaureringer.*

Lovb. 318 26/6 70 om *kirkers bestyrelse*, l. 329 26/6 75 (§ 6) lov. 151 30/5 61 om *kirkers brug, sognebåndsløsning m.m.* jfr. l. 156 8/5 68, l. 47 20/2 69, l. 260 4/6 70. c. 136 30/5 61. c. 147 24/6 68, c. 173 15/7 70. L. 238 4/6 80 *biskopper*, b. 304 23/6 80 *bispevalg.*

Lovb. 384 25/8 80 om *folkekirkenes lønningsvæsen m.v.*, jfr. c. 175 12/8 69. c. 173 15/7 70, c. 116 14/7 80. b. 489 24/10 69 *bestemmelser, der forbliver i kraft*. c. 154 13/7 74 (ændr. 74). c. 267 20/12 74 *løn- og ansættelsesforhold for kirke- og kirkegårdsfunktionærer*, c. 131 15/7 75 *regulativer for kirke- og kirkegårdsfunktionærer.*

Folkepension (Socialmin. 1. k.): lov. 676 15/12 78 *folkepension*, l. 514 21/12 79, l. 77 27/2 80, l. 227 4/6 80, l. 255 16/6 80, l. 256 16/6 80, l. 259 16/6 80. c. 70 23/2 73 (ændr. 72), c. 235 28/9 73 (ændr. 73), c. 103 13/5 76 (ændret udbetaling), c. 130 20/6 77 (*folkepension*), c. 8/5 50, jfr. c. 154 26/8 71 *understøttelse som supplement til folkepensionen*, c. 22 23/2 71 (*dyrtidsregulering*). c. 121 26/6 57 *bemyndigelse til at eftergive og nedsætte bidrag*; c. 102 18/5 77 (*husleje m.v.*). c. 114 6/6 77 (*forhøjelser 77*), c. 194 23/10 78 (ændr. 78). c. 145 21/6 68 *flygtninge*, c. 22 20/2 70 *tjenestemænd*. c. 92 26/5 71 *midlertidigt tillæg*. b. 131 23/2 73 *overdragelse af kommunale beføjelser til sikringsstyrelsen*. c. 16 28/1 74 *supplerende medicinhjælp*. Vejl. 57 23/3 76 om § 2, stk. 2. c. 31 27/2 76 *udlægninger af afgørelser*, c. 41 8/3 76 *ansøgningskema*. b. 328 20/6 77 *personer m. 55 og 60 år*. c. 249 27/12 76 *rådighedsbeløb til personligt tillæg*. c. 138 20/8 79 *pensionsstørrelse 1/10 79.*

L. 270 4/6 70 *socialt pensionsfond*, l. 506 2/10 74, l. 268 26/6 75, l. 217 28/4 76.

Folkeregistre (Indenrigsmin. Sekr. f. personregistrering): l. 508 14/9 78 om *folkeregistrering*. b. 296 22/6 79 om *folkeregistre*, b. 439 9/10 80, jfr. c. 57 8/4 75 *ved indlæggelse på sygehus m.v.* c. 106 22/6 79. c. 57 25/3 74 *kommune- og amtskoder m.v.* c. 75 2/4 79 *offentlige myndigheders adgang til CPR*. c. 232 7/11 74 *opbevaring og aflevering af folkeregistremateriale*. c. 152 15/7 76 *kodestempler ved indberetning*. c. 163 12/8 76 *registrering af bopæl m.v.* c. 186 31/8 77 *standard sikkerhedsregulativ*. c. 240 1/12 77 *personregistrene i Sønderjylland*. c. 261 14/12 77 *personbefordringen*. c. 89 18/5 79 *anvendelse af CPR-numre ved konkurs.*

Folkeskolen se »skolevæsen«.

Folketinget. L. 169 5/6 53 *Danmarks riges grundlov*. l. 105 20/3 70 *pensioner efter tidligere valglove*. Se endvidere »ombudsmand« og »valg«.

Forbrugerbeskyttelse (Industrimin. 1. afd. 4. kt.)

Forbrugsafgifter (Dept. for told- og forbrugsafgifter)

Foreningsregistret (Industrimin. 1. afd. 1. k.)

Forfatterret se »ophavsret«.

Forsikringsaftaler (Industrimin. 1. afd. 5. kt.): l. 129 15/4 30 om *forsikringsaftaler*. l. 50 24/2 60, l. 179 24/5 72, l. 212 26/4 73, l. 250 12/6 75 (§ 34 ophævet), b. 572 22/12 72 (*ikrafttræden*).

Forsikringsvirksomhed (Industrimin. 1. afd. 5. kt.):

Forsorg se »social bistand«.

Forsyningsmæssige foranstaltninger (Energimin. 3. kt.): l. 236 6/6 68, l. 197 28/5 75. b. 125 21/3 79 *begrænsning i elforbruget*. b. 126 21/3 79 *rumtemperaturen i bl. a. kommunale institutioner*. b. 79 9/3 79 (*hastighedsbegrænsning*).

Forurening se de enkelte forureningskilder m. v.

Forvaltningshøjskole (Budgetmin., adm. dep.): l. 46 3/2 71 *Danmarks forvaltningshøjskole*, l. 172 7/2 75, b. 336 10/7 72.

Forældremyndighed se »umyndighed«.

Fotografier se »ophavsret«.

Fragtkørsel se »godstransport«.

Fredning (Miljømin. 4.k.): b. 52 12/2 80 *fredningsstyrelsen*; se iøvrigt »bygningfredning«, »kystfredning«, »naturfredning«, »sandflugt« og »strandfredning«.

Fribefordring se »skolevæsen« og »sygesikring« samt »sygehusvæsen« m. v.

Frigørelsesafgift se »ejendomsskatter til kommunen«.

Fritidsundervisning (Undervisningsmin., 1. afd. 1. k. – Dir. for folkeskolen ect.): lovb. 316 27/6 80 *fritidsundervisning m.v.*, b. 417 15/9 80 *fritidsundervisning for voksne*, b. 399 6/8 75 *fritidsvirksomhed for børn og unge*, b. 301 14/5 69 *støtte til uddannelse af ledere og lærere inden for fritidsundervisning m.v.* jfr. c. 13 4/2 75. b. 302 14/5 69 *etablering af lokaler m.v. til virksomhed inden for lov om fritidsundervisning m.v.*, b. 422 27/8 75 *ungdomsskolen*, b. 402 17/8 78 b. 339 17/7 79. b. 287 12/6 80 b. 212 20/5 69 *de administrative organer og deres opgaver i h.t. lov om fritidsundervisning m.v.* b. 462 24/10 72 *fritidsundervisning for søfarende*. c. 8 22/1 75 *ændr. i byrdefordelingen* 1/4 75. c. 198 31/10 78 *orientering i forbindelse med udlægning af særforsorgen*.

L. 305 8/6 77 *prøveforberedende enkeltfagundervisning*. b. 273 19/5 78, jfr. c. 107 30/6 78 *elevernes timetal*. c. 112 27/6 79 *udbygningsplaner*.

L. 301 8/6 78 *specialundervisning for voksne*, b. 434 22/10 79. b. 440 22/10 79 *befordring*, b. 286 12/6 80. c. 229 20/12 79.

Funktionærer (Arbejdsmin. 1.k.): *funktionærlovb.* 413 30/8 71, l. 313 10/6 76 (18 år), l. 162 13/4 78. c. 176 14/7 48 *mæglingmænd*. b. 276 18/6 79 *vederlag til mæglingmænd*.

Fyrværkeri (Justitsmin.)

Fællesantenneanlæg se »radio- og fjernsynsvirksomhed«.

Færdsel (Justitsmin. færdselssikkerhedsafdelingen): b. 494 27/11 79 *obligatoirsk knallertundervisning*.

Færger (Min. f. offtl. arb. 2. k.)

Fødselsanmeldelser se »børn«.

Fødselshjælp se »svangerskabshygiejne«.

Gader se »færdsel« og »vejvæsen«.

Gangstier se »vejvæsen«.

Gas se »naturgas«.

Gaveafgift se »arve- og gaveafgift«.

Geodætisk institut (Forsvarsmin. 4. k.)

Gift (Miljømin. – Miljøstyrelsen): L. 212 23/5 79 *kemiske stoffer (se tillige l. 119 3/5 61 om gifte)* l. 68 20/2 80, b. 349 16/6 77 *om anvendelse af gifte m.v. til specielle formål*, b. 224 22/5 79, b. 106 21/3 80, jfr. b. 38 2/1 79 *kosmetiske produkter*. b. 22 28/1 64 *fluorforbindelser*, b. 282 4/9 64 *metanol*, b. 178 29/3 74 *henlæggelse af opgaver og beføjelser til miljøstyrelsen*. b. 410 17/9 80 (§ 4 ophævet). b. 94 5/3 74 *vejtransport*, b. 277 4/6 74, b. 609 12/12 75, b. 414 25/9 80, b. 408 17/9 80 *klassificering etc. af farlige kemiske stoffer*. b. 409 17/9 80 *om anmeldelse af kemiske stoffer*. b. 410 17/9 80 *bekæmpelsesmidler*.

Godstransport (Min. f. offtl. arb. 2. k.): l. 293 23/5 73 *godstransport med motor-køretøjer*, l. 311 19/6 74 § 16, b. 11 6/3 74 *ikrafttræden*. b. 551 19/10 73 *ansøgninger m.v.* b. 524 4/10 77, b. 78 13/2 74 *anmeldelse og mærkning*. l. 257 22/5 74 *international godstransport*, l. 645 13/12 78. c. 174 20/7 73 *forr.ordrn. for vejtransportrådet*. c. 257 2/11 73 *forretningsorden for trafikudvalg*.

Grundforbedring (Landbrugsmin. 1. afd. 3. k.)

Grundloven (Statsmin.): l. 169 5/6 53.

Gymnasier se »skolevæsen«.

Gældsbreve (Justitsmin. 2. k.)

Gæstgiveri se »beværtninger«.

Handelshøjskoler (Undervisn.min. 3 afd.): lovb. 355 24/7 71 *om handelshøjskoler*. Eksamensbest. m. v. udelades.

Handelsregister se »firma«.

Handelsretter (Justitsmin. 4. k.):

Handelsskoler (Undervisningsmin., dir. f. erhvervsudd.): l. 196 26/5 65 *undervisningen på godkendte handelsskoler*, l. 191 4/6 64 *godkendelse af og tilskud til handelsskoler m.fl.*, l. 561 22/12 71, l. 284 26/6 75, l. 244 4/6 80, b. 30 4/2 60 *om valg til handelsskoleråd*; b. 268 28/6 65, b. 112 4/4 72 *driftstilskud til handelsskoler m.v.*, b. 317 10/7 67 *beregning af tilskud til lærerlønninger*, c. 129 11/7 67, c. 240

1/12 66 *ansættelse og aflønning af personale*, b. 269 28/6 65 *byggelån m.v. til handelskoler m.v.*, b. 270 28/6 65, jfr. b. 6 8/1 69 *dristilstskud til godkendte hjem for lærlinge*; c. 28 7/2 66, jfr. c. 249 3/12 68 *kommunernes tilskud til lærlingeundervisningen*; c. 158 1/7 68 *lærerråd*; b. 305 18/5 73 *befordringsgodtgørelse til lærlinge m.fl.* c. 248 9/4 74 *ansættelse og aflønning af timelærere*. Bekendtgørelser om de enkelte kursus, prøver m.v. udeladt.

Havforurening (Miljømin. – Miljøstyrelsen): l. 130 9/4 80 *beskyttelse af havmiljøet*. b. 379 27/7 78 *modtagerordninger*, jfr. c. 128 27/7 78. b. 552 20/12 79 *dumpning*.

Se også »Søloven«.

Hasardspil (Justitsmin. 4. k.): D. L. 5–14–55.

Havnevæsen (Min. offtl. arb. 1.k.): 239 12/5 76 om *udførd. af reglementariske bestemmelser for benytt. af havne*, c. 162 19/11 31, 195 29/9 38 om *havne-reglementer*, jfr. 221 25/9 62. l. 109 29/4 13 om *bestyrelsen af Københavns havnevæsen*, l. 182 31/3 17 om *anlæg af fiskerihavne på Jyllands vestkyst*. l. 454 11/8 46 *sikring af Limfjordstangerne og Thyborøn*, l. 173 29/460 *Hanstholm havn*. l. 199 18/5 60 *statshavn på Rømø*. l. 139 12/5 76 *trafikhavne*, b. 511 19/10 76, b. 670 29/12 77, b. 85 9/3 79.

Hegn (Landbrugsmin., landvæsensk.): l. 259 27/5 50 om *hegn*, l. 213/65 § 54 (§ 51), l. 175 30/4 69 § 11, l. 311 19/6 74 § 2, l. 288 26/6 75. c. 130 15/6 50 om *lovens forståelse*. b. 573 19/11 75 *vederlag til hegnsynsmænd*.

Helligdage (Justitsmin. 4. k.): helligdagslov 71 13/3 63, c. 62 8/4 64 *offentlige forlystelser*. c. 81 5/4 49 (*processioner efter kl. 14*).

Hittegods (Justitsmin. 4. k.): D. L. 5–9–3 (*danefæ*). l. 146 23/4 52 om *hittegods* jfr. l. 242 7/6 63 (§ 7); c. 116 6/6 52.

Hjemmehjælp se »Social bistand«.

Hjemmesygepleje (Indenrigsmin. 3. s.k.): l. 408 13/6 73 *hjemmesygeplejerskeordninger*, l. 224 12/6 75, l. 143 4/4 79. lovb. 392 22/7 75 (§ 3, stk. 2 ophævet). b. 198 17/5 79. c. 100 11/6 79 *refusion af visse udgifter*. c. 101 *refusion af pensionsudgifter*.

Hjemmeværn (Forsvarsmin.): lovb. 544 20/8 73 *hjemmeværnet*. an. 224 21/6 61 *udnævnelse og afskedigelse af militært personel*, an 273 19/6 63 *militær rækkefølge*; an 262 3/8 61 *anv. af disciplinære midler*.

Hotelvirkksomhed se »restaurations- og hotelvirkksomhed«.

Hovedstadsråd (Indenrigsmin. 3. k. k.): l. 331 13/6 73 om *et hovedstadsråd*. l. 202 18/5 77, l. 210 18/5 77, l. 566 16/11 77. b. 339 18/6 73 *fællesudvalget i h. t. lov om et hovedstadsråd*, b. 647 19/12 73. b. 485 20/8 73 *bidrag til hovedstadsrådet*, b. 50 6/2 74 *fordeling af mandater*, b. 201 26/3 74 *hovedstadsfond*. c. skr. 61–62 26/3 74 *generelt samtykke til låneoptagelse i hovedstadsfonden*.

Hunde (Justitsmin. 4. k.)

Hundegalskab se »smitsomme sygdomme, a) hos dyr«.

Husdyr (Justitsmin. 4. k.)

Husholdningsråd (Handelsmin.): 178 29/4 60 om *statens husholdningsråd*.

Husholdningslærere (Undervisn. min. 1. afd.—dir. for erhvervsudd.): l. 292 7/6 72 *uddannelse af husholdningslærere*, b. 393 10/7 76 om *råd og udvalg m.m.* b. 573 20/11 78 *godkendelse af private seminarier*. b. 488 17/9 74 *uddannelse*, b. 101 18/3 80.

Husleje (Boligstyrelsen): l. 237 8/6 79 om *leje*, b. 428 15/10 79 *mellemmænd ved udlejning*. b. 447 24/10 79 *beboerrepræsentation*. c. 213 4/12 79 *lejeloven*.

Lovb. 34 29/1 80 *midlertidig regulering af boligforholdene*. b. 94 21/3 75 *behandling af sager for huslejenævn*. b. 58 15/2 80 *indeksregulering af afsættelsesbeløb til vedligeholdelse*. c. 52 14/4 67 *ophævelse af lejedeklarationer*, c. 81 10/5 71 *lejeforhøjelse som følge af forbedringer*. c. 212 4/12 79 *boligreguleringslovene* c. 24 5/2 80 (*ændr.*)

Husmandsbrug (Landbrugsmin., domænek.):

Husmoderafløsning se nu »Social bistand«.

Hypotekforeninger se »realkredit«.

Hyrevogne (Min. f. offtl. arb.): l. 296 8/6 78 *hyrekørsel*, b. 401 14/9 79, b. 413 27/9 80 *gebyrer*, b. 87 10/3 80.

Hædersgaver (Socialmin. 1. k.): l. 475 1/10 45 *erstatning til besættelsestidens ofre*, 376 12/7 46, 135 29/4 55, 151 13/5 59 (*regulering af rentesatser*). l. 119 12/4 57 *tillæg og ændring*. l. 378 10/7 40 *hædersgaver til efterladte efter faldne og sårede den 9/4 40*, 135/55, l. 93 20/3 40 *hædersgaver efter søfarende*, 383—387 9/8 45, 67 3/3 48, 135 29/4 55. l. 638 13/12 78 *forhøjelse af hædersgaver*. ligningslovb. 491 19/12 67 § 7 b. d. e. f. og h. (*skattefritagelse*).

Hævd (Justitsmin. 4. k.): D. L. 5—5, jfr. l. 111 31/3 26 § 26.

Højere forberedelseseksamen se »skolevæsen«.

Højskoler (Undervisningsmin. 2. afd. 2. k. - dir. f. ungdomsunderv.): l. 259 4/6 70 om *folkehøjskoler, landbrugsskoler, husholdningsskoler og efterskoler*, l. 121 17/4 72. b. 536 31/10 74 *tilskudsbetingelser*, b. 119 10/4 75. b. 302 27/7 79 *statte til elever*, b. 45 1/2 80. c. 86 20/5 80 *statsstøtte til elever efter 28/7 80*. c. 15 5/2 75 *statstilskud udd. af forstandere og lærere*. b. 183 3/5 79 *uddannelse af husholdningsteknikere m.v.*

Høstpantebreve (Landbrugsmin., 1. afd. 3. k.)

Igangsætningstilladelse se »boligbyggeri«.

Importafgift (Finansmin., tolddep.)

Indfødsret (Indenrigsmin. 3. a.k.): lov. 155 6/4 78 om *dansk indfødsret*, b. 463 24/11 50 om *lovens gennemførelse*, b. 576 22/11 78, c. 237 24/11 50 om *lovens forstødelse*, c. 266 20/12 68 (*lovændr. 68*), c. 126 6/6 68 *meddelelse af dansk indfødsret (naturalisation)*. c. 212 22/11 78 (*ændr. 78*). c. 213 22/11 78 om *erhvervelse af indfødsret ved erklæring*.

Indkomstskat til kommunen og amtskommunen (Indenrigsmin. 2.k.k.): lov. 370 13/8 79 om *komm. indkomstskat*, l. 167 6/5 80, jfr. l. 133 29/3 69. l. 239 18/6 69 om *kommunale personfradrag m.v.*; c. 149 26/6 68, c. 121 18/6 69, c. 4 12/1 71, c. 89 24/4 72, c. 7 10/1 73 *lovændr.*, c. 81 12/5 80 *lovændr.* b. 424 14/9 72 *afregning og fordeling*, b. 485 15/11 72, b. 196 27/5 75. c. 103 14/6 79 (*ændr. 79*).

Lovb. 534 30/10 74 om *udskrivning af skat til amtskommunen*, l. 217 28/4 76, c. 34 5/3 71 om *den amtskommunale beskatning*.

Indkomstskat til staten (skattedepartementet og statskattedepartementet): l. 149 10/4 22 om *indkomst- og formueskat til staten*, jfr. 102 31/3 33, 108 31/3 38, 392 12/7 46, 144 31/3 50, 74 31/3 53, 193 11/6 54, 255 11/6 60, 14 1/2 67, 200 3/6 67, 190 31/5 68, 333 12/6 69, 539 17/12 17, 184 30/3 73, 281 8/6 77.

L. 281 8/6 77 *skattestyrelseslov*. b. 65 27/2 79 *forretningsorden for landsskatteretten*. b. 52 13/2 78. b. 67 28/2 78 *beføjelser til statskattedirektoratet*. b. 133 28/3 78 *forretningsorden for ligningskommissioner*, b. 12 2/1 79 *ligningskommissionen i København*, b. 640 4/12 78 *skatteråd i København*. b. 154 6/4 78 *inddeling i skattekrede m.v.* b. 639 28/11 78 *forretningsorden for skatteråd*. b. 646 14/12 78 *forretningsorden for amtsligningsråd*. b. 83 27/2 79 *forretningsorden for ligningsrådet og statskattedirektoratet*. c. 62 30/3 79 *beføjelser til amtsinspektorerne*. c. 190 16/10 78 *ligningsplan 1978*.

Indkvartering (Indenrigsmin. 2. a. k.): l. 91 29/3 24 om *indkvartering*, jfr. l. 64 27/3 29 (§ 3^a), 475 22/12 39 (§§ 20^a, 22 og 23), 137 20/4 59 (§ 1—17 oph., § 33—36), 162 27/5 64 (§ 22, 24), 175 30/4 69 § 6. b. 348 3/7 75 *indkvarteringsydelse*; b. 347 28/9 39 om *bestemmelser for ekstraordinær indkvartering*, b. 500 28/12 39 b. 47 1/3 68, b. 345 7/7 70.

Indsamlinger, offentlige (Justitsmin. 4. k.): l. 287 9/6 71 om *off. indsamlinger*, b. 523 15/12 71.

Installationer (Min. f. offtl. arb.): L. 250 8/6 78 *gasinstallationer og installationer i forbindelse med vand- og afløbsledninger*. b. 156 10/4 79 *autorisationer*. b. 249 23/5 79 *gas-, vand- og sanitetsmestervirksomhed*. b. 250 23/5 79 *kloakmestervirksomhed*. b. 533 11/5 76 *prøver for kloakmestre*, b. 33 30/1 79. b. 181 5/5 77 *prøver for gas-, vand og sanitetsmestre*. An. 364 10/7 79 *forskrifter ikke i lovtidende*. b. 442 18/10 79 *F-gas i boligområder*. b. 201 28/5 80 *undtagelser for krav om autorisation*. c. 107 25/6 79 *forretningsorden for nævn*.

Invalidepension (Socialmin. 1.k.): lovb. 677 15/12 78 *invalidepension m.v.*, l. 228 4/6 80, l. 323 4/6 80, l. 255 16/6 80, l. 77 27/2 80, 260 16/6 80. c. 70 23/2 73 (*ændr. 72*), c. 134 15/6 73 (*ændr. 73*), c. 235 28/9 73 (*ændr. 73*), c. 103 13/5 76 (*ændret udbetaling*). c. 73 1/4 66 *blanketformularer vedr. invalidepensionen m.v.* c. 102 18/5 77 (*hustjeje m.v.*), c. 114 6/6 77 (*forhøjelser 77*), c. 194 23/10 78 (*grundbeløb og pensionstillæg*). c. 130 20/6 77 (*førtidspension*). c. 175 10/8 66 *dyrtidstillæg til visse understøttelser*, jfr. c. 105 8/5 50, c. 63 14/3 62 (*65-billetter for invalidepensionister*). c. 145 21/6 68 *flygtninge*, c. 22 20/2 70 *tjenestemænd*, c. 92 26/5 71 *midlertidig tillæg*, c. 31 27/3 76 *udlægning af afgørelser*, vejl. 36 2/3 76 *tilkendelse*. c. 41 8/3 76 *pensionsskema*. b. 131 23/2 73 *overdragelse af kommunale beføjelser til sikringsstyrelsen*. b. 149 3/4 78 *arbejdsgivernes bidrag*. c. 249 27/12 76 *rådighedsbeløb til personligt tillæg*. c. 138 20/8 79 *pensionsstørrelse 1. okt. 79*.

L. 81 8/3 78 *invalideforsørgelse* jfr. L. 659 22/12 19 og bl.a. l. 216 4/6 65. b. 103 16/3 78 *omsætning til kapitalbeløb*.

Jagt (Landbrugsmin., 1. afd. 1. kt.)

Jernbaner (Min. f. off. arbejder 2.k. – Generaldir. f. statsban.)

Jordbundsanalyser (Landbrugsmin. 1. afd.)

Jordemodervæsen (Indenrigsmin. 1. s.k. – Sundhedsstyr.): l. 671 13/12 78 om *jordemodre*.

An. 563 30/11 76 *jordmoderuddannelse*, jfr. b. 585 2/12 76.

Se endvidere *»svangerskabshygien»*.

Jordfordeling (Landbrugsmin., domænek.)

Journalisthøjskole (Statsmin.)

Karantænevæsen (Indenrigsministeriet 3. s.k. – sundhedsstyr.): se »smitsomme sygdomme« b) hos mennesker.

Kemiske stoffer og produkter se »Miljøbeskyttelse«.

Kildeskat se »indkomstskat til staten«.

Kirkebøger (Kirkemin. 1. k.): l. 225 31/5 68 anmeldelse af fødsler og dødsfald, c. 211 20/9 68, 2 10/6 68; b. 168 31/10 1891 om ministerialbøgers førelse, jfr. fr. 30/5 1828, l. 131 7/5 37 § 5. b. 229 21/9 1893 om anmeldelse til kirkebøger af dødsfald i København, 119 2/4 35 (Frederiksberg), 379 28/12 37 (Gentofte), l. 417 12/7 46 § 29 418 12/7 46 § 49 betaling af kirkebogsattester; b. 393 10/8 21 kirkebøgers førelse i Sønderjylland; c. 201 15/12 37 medd. om faderskab til børn udenfor ægteskab, c. 162 5/8 38 medd. om navneforandring. c. 308 8/10 43 medd. om fødsler på hospitaler i Storkøbenhavn. c. 317 30/12 49 om ny retskrivning ved førelse af ministerialbøger, c. 90 15/4 50, 149 25/11 53 udskrift af ministerialbøger til private, jfr. c. 216 20/9 62; 91 1/5 52 udskrift af ministerialbøger til off. brug, 136 4/10 54, c. 153 27/1 153 ministerialbogførernes tilbagemeldingspligt, 179—80 21/11 55 kirke eller trossamfunds navn på attester. c. 163 1/8 59 vielsesattester; c. 208 1/12 56 formen til fødsels-, døbs- og navneattester, c. 71 6/5 58 fotografering af kirkebøgerne, c. 258 12/12 60 reg. for fødselsanmeldelser (III, IV oph.); c. 268 15/12 61 personnavnelov af 1961, c. 269 15/12 61 indberetninger til folkeregistrene, c. 276 23/12 61 udfyldelse af forældrerubrikken i fødsels-, døbs- og navneattester, b. 272 21/6 67 aflevering af ministerialbøger til landsarkiverne og tilsyn med anerkendte trossamfunds ministerialbøger, jfr. c. 142 24/7 67; c. 1 2/1 68 afgivelse af indberetning til folkeregistrene, c. 40 1/3 68 afgivelse af indberetning til stadslæger i København, c. 3 5/1 68 og 4 5/1 68 fødselsanmeldelser m. v., c. 74 15/4 69 dåb og vielse i pastorater med flere sogne, konferering m.v. c. skr. 72 1/4 70 gebyr for attester skal tilfalde kirkekasserne.

Kirkegårde (Kirkemin. 2. k.): lovb. 455 23/9 47 om vedligeholdelse af kirker og kirkegårde m.v., l. 93 31/3 65 (§ 32), jfr. an. 143 20/4 53 om kirkegårde, l. 651 21/12 77; jfr. c. 13 25/1 78 (ændr. 77), c. 103 13/4 62 sædning af træer; c. 107 16/4 62 fortegnelse over kirkernes inventar; c. 102 12/4 62 istandsættelse af kirkernes tårnure; c. 78 9/4 65 vedligeholdelse og omsætning af stengærder. c. 109 30/4 49 flytning af lig, anlæg af private begravelsespladser. c. 249 27/10 62 tyske krigsgrave; c. 141 18/6 68 frihedskæmpernes grave. c. 168 5/8 77 brugsret.

Kirkeritual se »folkekirkens«.

Kirkeskat (Kirkemin. 2. k., Indenrigsmin. 2. k.k.): c. 141 20/6 33 om ligning og opkrævning af kirkelige afgifter, 193 16/11 56, c. 93 20/5 69 ændringer i den kirkelige lovgivning som følge af kildeskatteordningen. c. 42 25/3 71, c. 115 25/6 71 budgetlægning for, ligning til og regnskabsafregning for kirkelige kasser. c. 30 26/2 76 budgetlægning 77.

Klitvæsen se »sandflugt«.

Kollegier se »boligbyggeri«.

Kollektiv trafik se »personbefordring«.

Kommunale inddeling (Indenrigsmin. 3. k.k.): l. 194 24/5 72 fremgangsmåden ved ændring af inddelingen, l. 311 19/6 74 § 7, l. 329 26/6 75 § 2. b. 185 27/3 74. an. 29 8/2 72 bestemmelser og vilkår ikke i Lovtidende. b. 62 27/2 70 landets inddeling i amtskommuner og kommuner. b. 133 1/4 71 ændringer pr. 1. april 1971. b. 106 27/3 72 ændringer pr. 1. april 1972. b. 179 27/3 73 ændringer pr. 1. april 1973. b. 189 28/3 74 ændringer pr. 1. april 1974. b. 131 16/4 75 ændringer pr. 1. april 1975. b. 212 12/4 76 ændringer pr. 1. april 1976. b. 44 4/2 77 ændringer pr. 1. jan. 1977. b. 23 19/1 78 ændringer pr. 1. jan 78. b. 35 31/1 79 ændringer pr. 1. jan 78. b. 30 23/1 80.

Kommunale skatter se »ejendomsskatter a)« og indkomstskat.

Kommunale valg se »valg b)«.

Kommunekreditforeningen (Indenrigsmin. 1.k.k.): l. 35 19/3 1898 begunstiger for en kreditforening af kommuner i Danmark.

Kommunekoder se »folkeregistre«.

Kommunernes forfatning og styrelse (Indenrigsministeriet 1. og 4 k.k.).

Lovb. 399 19/7 77 om kommunernes styrelse, l. 655 21/12 77, l. 128 28/3 79. c. 170 15/8 77 og c. 87 2/5 79 (ændr. 79). b. 433 9/9 75 omlægning af kommunale regnskabsår. 552 12/11 75 ændrede regler for budget- og regnskabsvæsen, jfr. c. 239 17/12 76. b. 452 12/9 78 kommunernes lønningsnævn, jfr. c. 112 4/6 69, c. 239 28/9 70, c. 96 1/5 73. b. 155 31/3 76 personale ved selvejende børneforsorgsinstitutioner. b. 473 27/11 79 personale ved selvejende særfororsorgsinstitutioner, c. 206 28/11 79. b. 145 1/4 70 optagelse af kasse kreditter, c. 182 29/8 77 normalvedtægt og normalforretningsorden for primærkommuner, jfr. c. 12 25/1 78 og c. 93 28/5 79 (§ 28). c. 55 22/3 74 (miljø- og levnedsmiddellovgivningen), c. 172 25/8 76 (kommunale budget- og regnskabsreform og lov om social bistand. c. 181 29/8 77 normalstyrelsesvedtægt for amtskommuner, jfr. c. 29 20/2 78, c. 58 23/3 79 (naturfredning) og c. 94 28/5 79 (§ 28). c. 171 25/8 76 (budget- og regnskabsform). c. 244 1/10 70 borgmesterpensioner, c. 10 21/1 72 borgmestervederlag. c. 87 13/5 69 primærkommunale budget- og regnskabskemaer fra og med 1970-71, jfr. c. skr. 165, 166 25/6 69 ændringer som følge af byrdefordelingsreformen. c. 88 15/5 69 det amtskommunale budget- og regnskabskema fra og med 1970-71. c. 142 17/6 70 kommunernes låntagning, økonomiske planlægning m.v., jfr. c. 148 30/6 76, c. 146 18/6 70 kvartalsvise indberetninger om kommunernes låntagning m.v. c. 216 22/10 76 overarbejde og deltidbeskæftigelse. c. 245 20/12 76 låntagning og anlægsudgifter, jfr. c. 136 30/6 77, c. 167 4/8 77, c. 251 6/12 77, c. 118 4/7 78 (1979), jfr. c. 85 27/4 79. b. 231 30/4 76 diæter for varetagelse af kommunale hverv. c. skr. 223 28/10 74 salg af kommunale ejendomme til medlemmer af komm.best. m.v. c. 230 og 231 21/12 79 generelt samtykke til erhvervelse af fast ejendom, c. 238 29/11 73 resttilgodehavender ved salg af kommunale byggegrunde. An. 560 13/11 75 visse forskrifter for budget- og regnskabsvæsen ikke i Lovtidende, jfr. b. 563 18/11 75. b. 251 25/5 79 kassationer i amtskommunernes arkiver vedr. regnskabsvæsen. c. 192 18/10 78 orientering af ansøgere og klagere. c. 27 16/2 79 tavshedspligt. c. 102 14/6 79 titulering af ægtefæller. c. 75 30/4 80 rammer for kommuner og amtskommuners økonomi. Se endvidere »hovedstadsråd«.

L. 274 8/6 77 København, l. 128 28/3 79.

Kommunevåben (Indenrigsmin. 1. k.k.): b. 118 7/4 54 om anm. af kommunevåben og segl, b. 178 3/5 77. c. 123 20/7 79 fremgangsmåden ved godkendelse.

Konfirmation (Kirkemin. 1. k.): an. 279 9/7 68 om konfirmation, an. 36 11/2 72, an. 39 20/2 75.

Konkurrence (Industrimin. 1. afd. 2. k.): lovb. 145 1/5 59 *uretmæssig konkurrence og varebetegnelse* l. 213 4/6 65, l. 89 2/3 72, l. 506 29/11 72. (ophæves 1. maj 75), l. 297 14/6 74 *markedsføring*. b. 169 6/5 75 *regler for forbrugerombudsmandens virksomhed*. Specialbekendtgørelser udelades.

Konkurs (J.min. 1. afd. 2. kt.)

Kort, se »geodætisk institut«.

Kreditforeninger se »realkredit«.

Kunstakademi (Kulturmin. 3. k.)

Kunsthåndværk (Kulturmin. 2. k.): l. 163 12/4 78 om *statens kunsthåndværk*, b. 391 9/8 78. b. 503 18/12 70 *fordeling af kunsthåndværk*, b. 374 26/7 78.

Kunstmuseer se »museer«.

Kunstrerret se »ophavsrets«.

Kvinder (Statsmin.): l. 100 4/3 21 om *lige adgang for kvinder og mænd til tjenestestillinger og hverv*, l. 567 4/6 47 (»embede hvortil kræves præstevielser« udg.). l. 32 4/2 76 *lige løn*. se også »Ligebehandling«.

Kystfredning Se »Råstoffer«.

Kystsikring (Min. f. off. arb. 1. k.): l. 235 12/6 22 om *kystsikringsanlæg*, 240 25/4 49 § 2.

Køb (Justitsmin. 2. k.)

Kønssygdomme se »smitsomme sygdomme b) hos mennesker«.

Landbrugslån m.v. (Landbrugsmin. 1. afd. 3. kt.)

Landbrugsejendomme (Landbrugsmin. 1. afd. 3. k.): lovb. 603 30/11 78 om *landbrugsejendomme*, c. 183 29/8 75 *adm. af erhvervslovsbestemmelser*. b. 120 10/4 67, b. 302 12/6 73, b. 457 2/8 73 *dokumenter vedr. landbrugsejendomme*, b. 42 24/2 72 *notering som familieejendomme*, jfr. b. 650 15/12 78 om *dokumentation ved tinglysning*. b. 647 15/12 78 *ansøgninger i h.t. landbrugsloven*. b. 624 15/12 77 *beløbsgrænse i § 16*. b. 488 29/8 75 *adm. af visse bestemmelser*. b. 648 15/12 78 *beløbsgrænse i § 13, stk. 3, nr. 3*. b. 649 15/12 78 *uddannelseskraav m.v.*

Landbrugskonsulenter (Landbrugsmin. 1. afd. 5. k.)

Landbrugsskoler se »højskoler«.

Landinspektører (Landbrugsmin. matr.dir.):

Landscentral for undervisningsmidler se »undervisningsmidler«.

Landsdelsorkestre (Kulturmin. 3. k.): l. 136 17/5 61 *statstilskud til orkestre udenfor hovedstadsområdet*, l. 169 27/5 64 *landsdelsorkestre for Sjælland*.

Landskatteret Se »Indkomstskat til staten«. (skattestyrelseslov).

Landsplanlægning se »regionplanlægning«.

Landvinding se »vandløbsregulering«.

Landvæsenretter (Miljømin.): lovb. 133 6/3 70 om *landvæsenretter*. c. 143 2/6 49 om *landvæsensnævn*, 144 2/6 49, 254 17/10 49. c. 70 1/4 70 *udnævnelse af formænd og stedfortrædere samt af nævnsmand*; c. 213 15/9 62 *dagpenge m.v.* 99 21/5 64, 178 18/8 65, c. 186 9/10 78. 153 6/9 56 *matrikulær beregtigelse*, b. 526 7/10 75 *inddeling i landvæsenretsområder*. c. 138 25/7 63 *behandling af landvæsenretssager m.v.* c. 139 8/8 75 *visse processuelle spørgsmål*. c. 164 13/8 76 *ophør af sager om spille-vand m.v.*

Legater (Justitsmin. 2. k.): b. 332 16/9 66, b. 354 24/7 72 *anbringelse af midler*. c. skr. 10 11/1 74 *kommunalt bestyrede legater*.

Leje se »husleje«.

Levnedsmiddelinstitut (Miljømin.): l. 182 5/6 59 om *et levnedsmiddelinst. m.m.* c. 258 5/11 73 *planlægning af levnedsmiddelkontrolenheder m.v.*

Levnedsmidler (Miljømin.): l. 310 6/6 73 *levnedsmidler m.m.*, l. 108 29/3 78, b. 248 16/5 74 (*ikrafttræden*). b. 316 8/6 73 *tilsætningsstoffer til levnedsmidler*. b. 70 12/2 74. b. 470 15/9 75, b. 523 3/10 75. an. 311 66/73 *fortegnelse over tilsætningsstoffer ikke i lovtidende*. b. 365 18/6 74 *henlæggelse af beføjelser til direktøren for levnedsmiddelinstitut og veterinærdirektoratet*, b. 473 22/9 77. b. 366 18/6 74 *import*. b. 367 27/6 74 *salg m.v. en gros*. b. 368 27/6 74 *autorisation af virksomheder*, b. 533 17/10 77. b. 469 12/9 74 *henlæggelse af beføjelser vedrørende fisk m.v. til kommunalbestyrelserne*. b. 472 17/9 74 *ophævelse af bestemmelser om levnedsmidler m.v.* l. 220 26/4 73 *kød*, b. 481–82 17/9 74. b. 555 29/11 74 *paranødder*. b. 433 25/8 76 *mejerier m.m.* b. 434 25/8 76 *produktion og transport af mælk*, b. 435 25/8 76 *konsummælkeprodukter* jfr. b. 512 20/10 76. l. 538 17/11 76 *international transport*, jfr. b. 549 19/11 76. b. 26 20/1 77 *kakao m.v.* b. 52 21/1 77 *erucasyre i olie m.v.* b. 27 20/1 77 *sukker*. b. 452 8/11 79 *plastvarer*. b. 126 16/3 78 *forbud mod aromastoffer m.m.* b. 343 4/7 78 *honning*. b. 383 2/8 78 *kaffe- og cikorieekstrakter*. b. 409 24/8 78 *forsyning til skibe m.v.* b. 451 12/9 78 *frugt- og grøntsagssaft*. b. 460 15/9 78 *næringsstofpræparater*. b. 519 16/10 78 *færdigpakkede ærter*. b. 598 28/11 78 *særlig ernæring*. b. 191 4/5 79 *overfladebehandling af citrusfrugter og bananer*. b. 212 28/3 80 *detailforhandling*.

Licitation (Industrimin. 1.afd. 2.k.): l. 216 8/6 66, c. ksr. 243 12/12 66 *licitation m.v. inden for bygge- og anlægsvirksomhed*. c. 214 4/10 74 *fremgangsmåden m.h.t. indgåelse af off. bygge- og anlægskontrakter*.

Ligbrænding (Justitsmin. 2. k.): l. 346 26/6 75 *begravelse og ligbrænding*. l. 579 19/12 69 § 4, b. 593 1/12 75. c. 220 1/12 75, c. 221 1/12 75 *udførelse*. b. 267 29/11 12 (*krematoriet på Bispebjerg*), 2 8/1 13 (*askeurner på komm. kirkegårde i København og takst for ligbrænding*), jfr. c. 35 25/3 31 *ang. betingelserne for ligbrænding*. l. 255 1/7 40 om *tilsyn med begravelseskasser og ligbrændingsforeninger*, b. 682 20/12 40 *anmeld. og aflægn. af årsregnskab*.

Ligebehandling (Arbejdsmin. 1.k.): L. 161 12/4 78 *ligebehandling m/k*, b. 350 10/7 78 *fravigelse ved præstestillinger*. c. 105 27/6 78 (*arbejdsformidling*). L. 164 12/4 78 *Ligestillingsrådet*.

Livsforsikring se »forsikringsvirksomhed«.

Lokalmuseer se »museer«.

Lovtidende (Justitsmin. lovfald.): l. 25/6 1870 om *lov- og ministerialtidende*, jfr. l. 467 14/12 23, 279 18/6 51. an 24/9 1870 *udgivelsen*, an 373 11/11 63, an 182 8/4 69;

an 55 19/2 70. c. 47 10/3 51 *legatsfundatser*, c. 50 24/3 52 om *udformning af love m.v.*, c. 101 30/6 58 om *den typografiske opstilling af love m.v.* c. 8 21/1 59 *stof til ministerialtidende*. c. 4 10/1 66 *ikrafttræden og kundgørelser af love og anordninger*, b. 501 19/9 77 *betaling for abonnement*.

Luftfart (Min. f. off. arb. 1. k.)

Lukning af butikker og lagre (Industrimin. 1.afd. 4.k.): l. 218 28/4 76 om *butikstid*. b. 298 3/6 76 *vareområdet efter §§ 3 og 4*, b. 226 25/5 77. b. 333 11/6 76 *påtaleret*, b. 507 14/10 76, b. 448 25/10 79, c. 129 11/6 76 (§§ 5 og 6). c. 137 22/6 76 *udstillinger*. b. 352 11/6 76 *forr.orden butiksankenævnet*. Se endvidere »helligdage«.

Lystfartøj (Min. f. sk. og Jafg.): L. 438, 6/9, 77, i *lystfartøjsregister*.

Lægemedler (Indenrigsmin. 4.s.kt.).

Læger (Indenrigsmin. 3. s.k. – Sundhedsstyr.): lovb. 426 19/8 76 om *udøvelse af lægegerning*. b. 551 25/11 76 *selvstændigt virke*, jfr. c. 246 21/12 76 *turnusstillinger*. b. 409 26/9 79 *specialistnævnet*, b. 553 25/11 76 *uddannelse af alment praktiserende læger*, b. 377 4/7 77, b. 360 26/7 79. b. 603 17/12 76 *EF-statsborgere*. c. 179 19/8 70, jfr. c. 94 17/4 70 *udenlandske lægers virksomhed i Danmark*. b. 202 25/5 70, b. 11 8/1 70, b. 102 22/3 71, b. 101 22/3 72 *speciallæger*, b. 244 26/7 37 om *lægers pligt til at føre optegn.*, 35 18/2 38 om *lægers optegn. om fødsler uden medvirken af jordemødre*, 169 1/6 54 *anvendelse af visse former for diathermi*.

Lægeundersøgelse af børn se »børneundersøgelser«.

Lærere (Undervisningsmin. dep. 1. afd.): l. 235 8/6 66 *uddannelse af lærere til folkeskolen*, l. 68 3/3 71, l. 219 26/4 73. b. 369 19/6 69, b. 399/69, b. 237 29/5 70, b. 535 18/12 71, b. 230 1/5 73, b. 402 2/7 73, b. 444 26/7 73. l. 50 25/2 63 *Danmarks lærerhøjskole*, l. 201 4/6 65 (§ 1), l. 60/67, l. 205 31/5 68. An. 207 17/5 71, b. 301 8/6 76 *repræsentantskaber*, b. 628 20/12 77. †

Lærertilønninger se »tjenestemænd«.

Lærlinge (Undervisningsmin., dir. f. erhvervsudd.)

Lønmodtagernes garantifond se »ATP«.

Lønmodtagernes Dyrtidsfond (Arbj,min. 1.kt.).

Mark- og vejfred (Landbrugsmin., 1.afd. 1.kt.): l. 107 31/3 53 om *mark- og vejfred*, 84 25/3 61 (§ 17), 242 7/6 63 (§ 10) l. 175 30/4 69 § 13; b. 197 17/6 53 *undslupne pelsdyr*, c. 99 30/6 53 *optagne husdyr*, 100 30/6 53 om *loven*. b. 58 26/2 63 *vederlag til vurderingsmænd*. c. 115 20/5 66 *behandl. af sager om erstatning for skader på bifamilier*

Markeder (Landbrugsmin. 1. afd. 4. k.): l. 197 7/5 48 *makeder for heste og kreaturer*; b. 332 20/7 48 *markedsordningen*, b. 253 14/7 54 *eksportmarkeder og samlestalde*, jfr. b. 384/65, c. 228/65, b. 254 14/7 54 *dyrlægetilsyn*, b. 327 16/11 61 *ringning af tyre*. Se endvidere »dyrskuer«.

Markedsføring se »konkurrences«.

Matrikel (Landbrugsmin., matr. dir.): fr. 24/6 1840 § 1 om *den ny matrikel*. l. 11/2 1863 §§ 4—9 ang. *købstædernes matrikulering*, l. 187 1/5 23 om *matrikuls-væsen i Frederiksberg*, b. 281 20/11 24, *Kbhvns byggel.* 148 29/3 39 §§ 13, 14, l. 330

28/6 20 om ordn. af matrikulsv. i Sønderjylland, l. 228 20/12 29 om ny matrikul og tingbøger på Fanø. b. 13/8 1853 om de matrikulen vedk. dokumenter og kort. b. 247 14/6 72, c. 129 14/6 72 bet. for kopier af de matrikulen vedk. kort og dokumenter, fr. c. 9 12/1 67, b. 248 14/6 72 betaling til amtslandinspektorkontor i Sønderjylland.

Medhjælper (Arbejdsmin. 1. k.).

Menighedsråd (Kirkemin. 3. k.): lovb. 136 15/4 80 om menighedsråd, b. 241 24/8 55 oprett. af menighedsråd for døvstummemenighededer, c. 25 27/2 59 ansvar for kirkelige kasser m.v., jfr. c. 205 15/9 61 og 118 17/6 64. Se tillige »valg c)«.

Merværdiafgift (Min. for skatter og afgifter, dept. for told- og forbrugsafgifter): c. 104 30/4 78 vejjarbejder m. tilskud fra vejfonden; skr. 151 5/7 67 kommunernes stilling, skr. 157 12/5 67 registrering af flere kommunale institutioner under eet. b. 52 9/2 71 offentlige institutioners egen fremstilling, b. 597 23/11 78, b. 253 21/5 74 offentlige institutioner, jfr. c. 118 29/6 79. b. 86 13/3 79 Det kommunale Momsfond.

Miljøbeskyttelse (Miljømin. - Miljøstyrelse): l. 372 13/6 73 om miljøbeskyttelse, l. 107 29/3 78, l. 220 24/5 78, l. 288 26/6 78, l. 304 8/6 78, b. 558 19/11 76. b. 178 29/3 74 henlæggelse af opgaver og beføjelser til miljøstyrelsen, b. 176 29/3 74 forenende virksomheder, b. 290 28/6 78. b. 347/75 vaske- og rengøringsmidlers nedbrudelighed. b. 372/75 forretningsorden for miljøankenævnet. b. 69 1/3 77, b. 492 20/9 78. b. 17 11/1 80, b. 18 11/1 80 (genanvendelse). c. 92 17/4 74 spildevand. c. 93 17/4 74 vandforsyningsspørgsmål. c. 94 17/4 74 reglement om miljøbeskyttelse. c. 107 15/5 74 miljøbeskyttelsesloven, c. 32 20/2 79 (ændr. 78). c. 108 15/5 74 godkendelse af særligt forenende virksomheder m.v. b. 403 13/8 76 behandling af sager om spildevand. b. 18 15/1 76 begrænsning af PBC og PCT, jfr. b. 572 26/11 76. b. 487 1/10 76 nordisk miljøbeskyttelseskonvention. c. 46 22/2 77 kortlægning og planlægning efter Kap. 9. b. 143 30/3 78 badevand m.v. b. 505 10/10 78 undtagelser fra § 72, stk. 3. b. 154 6/4 79 punktudsugningsanlæg for håndslibemaskiner i autolakerier. c. 35 21/2 80 jordvarmeanlæg. b. 126 8/4 80 støj fra motoriserede planeklippere.

L. 244 12/5 76 sikkerhedsmæssige og miljømæssige forhold ved atomanlæg m.v.

L. 267 8/6 77 blyindhold i motorbenzin, b. 354 21/6 77.

L. 212 23/5 79 kemiske stoffer og produkter.

(Se også vandafledning, vandforsyning, olieforurening, havforurening, erhvervsinteresser).

Ministerialbøger se »kirkebøger«.

Ministerialtidende se »lovtidende«.

Ministeriernes betegnelser og forretningsområder (Statsmin.): b. 284 9/9 61 Danmarks Nationalbank til økonomiministeriet, b. 290 19/9 61 (min. for kulturelle anliggender), b. 296 25/9 61 overførsel af visse forretningsområder til undervisningsmin., b. 303 3/9 62 ændringer i statsministeriets forretningsområder, b. 87 14/3 63 visse sager vedr. radiostøj til min. for off. arb., b. 112 28/3 63 sagsområder fra socialmin. til arbejdsmin., b. 301 9/10 64 sagsområder fra statsmin. til andre min., b. 261 22/6 65 sagsområder fra finansmin. til økonomimin. og fra økonomimin. til handelsmin., b. 366 29/9 65 videnskabelige fonde m.v. til undervisningsmin., b. 172 10/5 66 Dansk Ungdomsklubseminarium fra undervisningsmin. til soc.min., b. 408 7/12 66 min. f. familiens anliggender, b. 90 25/3 68 bemyndigelse for hypotekbanken vedr. visse forvaltningsopgaver for finansmin., b. 48 2/3 68 min. f. statens lønnings- og pensionsvæsen, b. 25 6/2 68 nedl. af min. f. familiens anl. b. 60 19/2 70 Danmarks Forvaltningshøjskole. b. 421 29/9 70 kollegieloven, b. 45 2/2 71 Hærens arkiv, b. 76 5/3 71 Grønlands Fiskeriundersøgelser, b. 145

2/4 71 skolelærer, b. 458 13/10 71 økonomi- og budgetministeriet, b. 459 13/10 71 udenrigsministeriet, b. 460 13/10 71 ministeriet for forureningsbekæmpelse, b. 556 17/12 71 (Den internationale valutafond), b. 129 6/4 72 (visse grøn. anl.), b. 244 9/6 72 (grøn. folkeregistre), b. 474 30/10 72 (Grønlands fiskeriundersøgelser), b. 21 11/1 73 (løn- og ansættelsesvilkår), b. 22 11/1 73 (lektorer i udlandet), b. 23 11/1 73 (cirkus), b. 104 21/2 73 (EF-markedsordninger), b. 116 6/3 73 (embedslægeuddannelse), b. 426 2/7 73 (kriminalloven for Grønland), b. 503 5/9 73 (merværdiafgiftsloven § 39, stk.4), b. 540 5/10 73 (miljøministeriet), b. 648 20/12 73 (økonomisk kriminalitet), b. 653 27/12 73 (finansministeriet og økonomiministeriet), b. 344 25/6 74 (uddannelse af socialrådgivere), b. 417 30/7 74 (vejafmærkning), b. 524 15/10 74 (uddannelse af journalister), b. 530 24/10 74 (udryddelse af rotter), b. 40 20/2 75 (skatter og afgifter), b. 35 28/1 76 atomenergi m.v. b. 83 16/2 76 (Den grafiske Højskole), b. 84 16/2 76 (Statstidende), b. 556 16/11 76 (idræt), b. 85 3/3 78 (udd. af varmemestre), b. 623 8/12 78 byggestyrelsen, b. 624 8/12 78 boligstyrelsen, b. 459 9/11 79 (børneforsorgspædagoger m.v.), b. 564 20/12 79 (åndssvageforsorgen), b. 566 28/12 79 (boligydelse til pensionister).

Ministre (Statsmin.): l. 169 5/6 53 Danmarks riges grundlov §§ 12—16, 26, 58, 67. l. 194 5/6 59 om vederlag og pension m.v. for ministre, l. 577 19/12 69. l. 178 29/4 70 pensioner efter tidligere love. l. 117 15/4 64 ministres ansvarlighed.

Mobilisering (Forsvarsmin. 1. k.) Se endvidere under »civilforsvar«.

Moms se »merværdiafgift«.

Monopoler (Industrimin. 1.afd. 2.k.)

Motorafgifter (Dept. for told og forbrugsafgifter 2.kt.)

Muldvarpe (Landbrugsmin. 1. afd. 1. k.): lovb. 338 26/7 67 om bekæmpelse af muldvarpe, c. 187 15/9 67.

Museer (Kulturmin. 2.k.): l. 304 10/6 76 statstilskud m.v. til museer, l. 281 16/6 80. c. 87 24/5 78 amtsmuseumrådenes sammensætning. l. 203 31/5 63 beskyttelse af historiske skibsvrag.

Musik (Min. f. kult. anligg. 3.k.): l. 306 10/6 76 om musik. c. 215 21/10 76 amtsmusikudvalg.

Myndighed se »umyndighed«.

Mælkeforsyning (Industrimin.): l. 222 4/6 69 om bybefolkningens forsyning med mælk og fløde, l. 209 24/5 72, l. 175 7/5 75 b. 443 22/8 69 mælkelovens geografiske område, b. 297 20/6 69 standardisering af indholdet af mælkefedt. c. 115 9/6 69 vejledning om loven, c. 183 22/8 69 forretningsorden for mælkeankenævnet, b. 406 25/7 77 salg til elever, b. 378 27/7 78.

Mødrehjælp se »social bistand«.

Naturforekomster se »råstoffer«.

Naturfredning (Miljømin.): lovb. 435 1/9 78 om naturfredning, b. 358 10/7 75 om ikraft. af § 1 nr. 11, b. 611 1/12 78 overgangsregler for sager, c. 208 1/10 72 lovændr. 1972, c. 201 1/11 78 (§ 64, b.), c. 37 22/12 79 (ændr. 78). c. 245 22/11 69, c. 111 11/5 70, b. 617 1/12 78 forretningsorden for fredningsnævn, b. 616 1/12 78 forretn. orden for overfredningsnævnet, b. 615 1/12 78 forretn.orden for naturfredningsrådet, b. 345 15/6 77 forretningsorden for taksationskomm. b. 494 25/9 78 landets indd. i

fredningskredse, b. 613 1/12 78 *godkendelse af el-anlæg*, an 173 18/5 37 om *dispensation fra bestemmelser om byggelinie ved strandbred* (§ 25), b. 354 30/11 38 om *færdselsret på strandbredder*, 612 28/6 61 om *indberetningspligt over for fredningsnævnene*, jfr. c. skr. 149 7/8 64 *indberetning ved udførelse af vejarbejder*; c. 185 2/9 66 *behandling af planer om el-anlæg*, b. 123 19/4 72 om *almenhedens adgang til skove*, c. 34 19/2 44 *bebyggelse nær ved skov*, b. 425 30/8 71 *godkendelse af udnyttelsen af særlige forekomster i jorden*, c. 201 29/5 72 *behandl. af sager efter lovens § 48, stk. 1*, b. 612 1/12 78 *godk. af vejanlæg uden for byer og bymæssig bebyggelse*, c. 234 27/9 73, c. 130 1/8 78 (*forhold til lokalplaner*), c. skr. 7 15/1 76 *aflysning af fredningsplaner*, b. 610 1/12 78 *offentliggørelse af fredningsforslag*, b. 614 1/12 78 *anlæg i vådområder*, b. 373 15/10 79 *færdsel og ophold i private skove*, c. 195 9/11 79 *adm. af beskyttelses- og byggelinier*, c. 26 7/2 80 *fredningsplanlægning (nr. 1)*.

Specialbestemmelser udeladt. Se tillige »jagt«.

Naturgas (Energimin.): l. 294 7/6 72 om *naturgasforsyning*, b. 269 18/6 79 *eneretsbevilling*, c. 35 28/2 78 *reservation af arealer*, c. 129 2/8 79

Navigationundervisning (Industrimin. §3. afd. 3. kt.)

Navne (Justitsmin. familierets kt.)

Normalbidrag se »underholdsbidrag«.

Næringsvæsen (Industrimin. 1. afd. 4. k.)

Offentlig forsorg (Socialmin. 2. k.): Se nu »social bistand«.

Offentlighed (Justitsmin.): l. 280 10/6 70 om *offentlighed i forvaltningen*, l. 279 8/6 77 (*udskydelse af revision*), l. 92 14/3 79, b. 453 10/11 70 *betaling*, b. 398 23/7 74 *påklage af lignings- og vurderingsmyndigheders afgørelser*, b. 159 25/3 74 *undtagelse af indkøbsaftaler*, b. 73 4/3 77 *arbejdsmarkedssammenhæng*, b. 176 29/4 77 *udbygningsplanlægningen jfr.* c. 96 29/4 77, c. 279 10/11 70 *vejledning*, c. 74 11/2 74 (§ 4).

Olieforurening (Miljømin. – Miljøstyrelsen): b. 178 29/3 74 *henlæggelse af opgaver og beføjelser til miljøstyrelsen*, l. 178 24/5 72 *olie- og kemikalieaffald*, b. 410 27/7 77, c. 188 1/9 77 og c. 212 14/10 76, b. 121 17/3 76 *kemikalieaffald*, b. 323 3/7 80, b. 386 21/8 80 *oplag af olie m.v.*, c. 67 10/4 80, c. 135 21/8 80.

l. 135 26/4 72 *begrænsning af svovlindhold i brændsel*, l. 259 26/5 76, b. 436 25/8 76 *olie til fyrings- og transportformål*, c. 189 25/10 79.

Se også »havforurening«.

Oliefyr (Justitsmin. 4. k.): b. 175 15/5 63 om *systemgodkendelse af oliefyr*, b. 100 1/4 64 *gebyrer for systemgodkendelse*; c. 270 17/11 61 *oplag hos forbrugerne af petroleum*.

Olieprodukter (Min. f. skatter og afg.)

Ombudsmand, folketingets (Justitsmin.): lovb. 342 1/12 61 om *folketingets ombudsmand*, l. 258 9/6 71, b. 48 9/2 62 *instruks*.

Omkostningsdæmpende ydelse (Arbejdsmin. 1. kt.): l. 73 19/2 74, b. 165 29/3 74, b. 50 14/2 77.

Omnibuskørsel se under »persontransport«.

Omsorg (Socialmin. 2. k.): se nu »social bistand«.

Opfindelser (Industrimin. 1. afd. 5. kt.)

Ophavsret (Kulturmin. 1. k.): lovb. 129 15/4 75 om retten til fotografiske billeder, l. 239 8/6 77. lovb. 130 15/4 75 om ophavsretten til litterære og kunstneriske værker, l. 250 12/6 75 (§ 29 ophævet), l. 240 8/6 77. an. 449 21/9 79 anvendelse af lov i forhold til andre lande. b. 260 14/7 62 vederlag for benyttelse af værker og billeder; an 272 21/7 62 arkivers, bibliotekers og museers adgang til at fremstille eksp. af litterære og kunstneriske værker m.v. ved fotografering. c. 42 7/3 78 optagelse af radio- og fjernsynsudsendelser indenfor undervisningsvirksomhed. b. 152 6/4 79 opbevaring og benyttelse af radio- og fjernsynsudsendelser indenfor undervisningsvirksomhed. jfr. c. 131 7/8 79 regler på uddannelsesområdet. c. 12 22/1 79 musik i kirker.

Overenskomstansatte se »tjenestemænd«.

Overformyndieret (Justitsmin. 2.k.)

Pantefoged (Justitsmin. 4. k.): vejl. 326 20/12 32 for pantefogeder, jfr. b. 181 22/6 57, b. 557 17/12 69. c. 281 20/12 32. Se endvidere »udpantning«.

Pantelånere (Justitsmin. 4.k.)

Pensionskasser (Industrimin. 1. afd. 5. k.)

Personbefordring (Min. f. offtl. arb. 2. k., DSB):lovb. 346 14/7 70, l. 364 13/6 73 omnibus- og fragtmandskørsel. l. 270 8/6 77 hovedstadsområdets kollektive personbefordring, l. 542 1/11 78. l. 114 29/3 78 lokale og regionale personbefordring, b. 682 21/12 78 planlægning. l. 115 29/3 78 buskørsel, b. 619 6/12 78 gebyrer for til-ladelser, b. 620 6/12 78 kvalifikationskrav, b. 683 21/12 68 ikraft.

Personlige skatter se »indkomstskat«.

Personnummer se »folkeregistre«.

Personregister (Justitsmin. familierets kt.): b. 375 22/12 61 om førelse af personregistre i Sønderjylland, b. 601 22/11 73, c. 272 22/12 61; c. 273 22/12 61 afgivelse af tilbagemeldinger til personregistre.

Pleje se »social bistand«.

Politivedtægter (Justitsmin. 3. k.): Medd. 203/68 ny normalpolitivedtægt; b. 137 29/3 78. b. 430 21/11 67 politivedtægt for København, jfr. b. 267 12/6 69, b. 449 31/8 76. b. 138 29/3 78.

Politivæsen (Justitsmin. 3. k.): l. 11/2 1863 Kbhvns politi, l. 21 4/2 1871 politiet udenfor Kbhvn., l. 81 30/3 06 § 18, 166 18/5 37 § 9, 242 7/6 63 (§ 6), 175 30/4 69 § 1. b. 490 20/11 72. b. 506 13/9 lokalnavn vedr. politiets virksomhed. c. 51 22/3 78 behandling af klagesager.

Se endvidere »retspleje«.

Postvæsen (Generaldir. for post- og telegrafv.)

Pressen (Statsmin.)

Prisaftaler se »monopoler«.

Priser (Industrimin. 1. afd. 2. k. og Monpolitilsynet)

Pristal (Økonomimin., Danm. Stat.): lovb. 134 8/4 80 *beregning af et reguleringspristal.*

Privatbaner se »jernbaner«.

Præmieobligationer (Finansmin., statsgældsk.)

Præmieopsparing (Finansmin., statsgældsk.)

Rågers udryddelse (Landbrugsmin. 1. afd. 2.k.)

Radio- og fjernsynsvirksomhed (Kulturmin. 5.k.): b. 39 30/1 79 *antenneanlæg.*

Rangskat (Skattedep. 10. k.)

Realkredit (Boligstyrelsen 3. kt.): lovb. 364 6/8 80 om *realkreditinstitutter*, b. 489 14/9 77 *forhåndslån* c. 267 30/11 73. b. 344 30/6 70 *realkredit i ejendomme til flere formål*, b. 343 18/6 76 *vurdering og låneudmåling*. b. 230 29/4 76 *ejendomme med almennyttige formål*. c. 106 17/6 75 *udvidet realkreditbelåning*. c. 201 27/10 75 (ændr. 75). c. 102 25/6 80 *energibesparende foranstaltninger samt brandsikring*.

Redningsvæsen (Forsvarsmin.): l. 26/3 1852 om *redningsvæsenet på de danske kyster*, jfr. l. 4/3 1857, l. 30/10 1857 § 2, 30 17/3 1882, se endvidere under »strandsvæsen«.

Regionplanlægning (Miljømin., Planstyrelsen): Lovb. 95 4/3 80 om *lands- og regionplanlægning*, Lovb. 96 4/3 80 *regionplanlægning i hovedstadsområdet*, b. 46 6/2 76. b. 541 27/10 75 *planstyrelsen*. c. 124 16/6 77 *planlægning af sommerhusområder*.

Registre (J.min. L. A.): L. 294 8/6 78 *offentlige myndigheders registre*. b. 62 2/3 79 *tjenestetidsundersøgelse for folkeskolens lærere*. b. 160 20/4 79 *forretningsorden for registerrådet m.v.* Vejl. 187 1/3 79 *forelæggelse af sager om samkøring*. Vejl. 189 6/3 79 *udarbejdelse af forskrifter*. Vejl. 367 4/7 79 *meddelelse om tilslutning til fælleskommunalt register m.v.* Vejl. 137 23/7 80 *registerindsigt*. c. 228 20/12 79 *ændr. som følge af ikrafttræden*.

L. 293 8/6 78 *private registre* b. 664 21/12 78 *betaling for meddelelser fra kreditoplysningsbureauer*. Vejl. 188 1/3 79 *edb-servicebureauer m.v.*

Vejl. 190 27/3 79 om *kreditoplysningsbureauer m.v.* An. 73 5/3 79 *forskrifter ikke i lovtidende*.

Reguleringspristal se »pristal«.

Restaurations- og hotelvirksomhed (Industrimin. 1. afd. 4. k.): lovb. 141 30/3 78 om *restaurations- og hotelvirks. m.v.*, c. 73 26/4 78. b. 129 25/3 70 *gebyrer f. adkomster*, b. 483 27/9 74 *restaurations- og hotellokaler m.v.*, b. 451 30/8 74 *restaurationslokaler i stormagasiner m.v.* c. 185 6/10 78 *forretningsorden for landsbevillingsnævnet*. b. 166 29/4 70 *handel i marketenderier (kantiner)*. b. 528 10/12 71, c. 222 10/12 71 *skibe og tog*. c. 77 6/4 70 *lovens forståelse*. c. 184 8/8 73 *ansøgning om næringsbrev m.v.* c. 45 4/3 74 *alkoholbevilling*.

Retsafgifter (Skattedep. 5. k.)

Retshjælp (Justitsmin. 4. k.): b. 347 30/12 30 ang. *retshjælp på dommerkontorerne*, jfr. b. 237 15/7 37, 180 22/6 57, c. 180 1/7 59 *retshjælp i skifteretterne*.

b 103 16/3 79 offentlig retshjælp. b. 125 30/3 78. c. 160 14/11 58 skandinavisk retshjælp.

Retskrivningen (Undervisningsmin.)

Retspleje (Justitsmin. 4. k.): c. 46 10/3 80 grundlister og nævninge- og domsmandslister.

Revalidering se nu »social bistand«.

Revisorer (Industrimin. 1.afd. 2.k.)

Rigsretten (Justitsmin.)

Rotter (Miljømin.): l. 120 3/5 61 om udryddelse af rotter, l. 175 30/4 69 § 17, l. 212 23/5 79 (§ 8 ophævet), jfr. c. 147 21/6 62. c. 250 30/10 62 udlevering af udryddelsesmidler med indhold af coumarinderivater (warfarin o. lign.).

Røntgenstråler (Indenrigsmin. 2. s.k.): 1 147 15/4 30 om brugen af røntgenstråler m.v., jfr. l. 213 4/6 65 § 28; b. 56 17/2 77, b. 217 29/4 77 medicinsk brug, b. 493 8/9 77 dental brug. b. 494 12/9 77 veterinært brug.

Råstoffer (Min. f. offtl. arb. 2. k.): l. 285 7/6 72 udnyttelse af sten, grus og andre naturforekomster, l. 291 23/5 73, l. 311 19/6 74 § 21, l. 288 26/6 75. jfr. dog L. 237 8/6 77 Råstofloven. b. 406 13/9 72. c. 220 12/10 72 behandling af ansøgninger, c. 8. 17/1 78 råstofkortlægning fase I. 106 27/6 78 amtsrådenes medvirken ved administrationen, b. 629 3/12 73 bemyndigelser til kystinspektoratet. b. 47 4/2 74 bemyndigelse til amtsrådet. b. 328 27/6 78 kompetencen efter lovene. b. 329 27/6 78 ansøgninger og indberetninger om indvinding. b. 330 27/6 78 optagning på søterritoriet, b. 334 9/7 80. b. 364 17/7 78 afgift på råstoffer. b. 398 15/8 78 ansøgninger om udnyttelse. b. 399 15/8 78 sager om udnyttelse af særlige forekomster.

Samarbejdsudvalg (Økonomi- og budgetmin.): c. 18 16/2 72 samarbejde og samarbejdsudvalg i statens virksomheder og institutioner.

Sammenlægning se »udstykning«.

Sandflugt (Miljømin.): l. 84 25/3 61 om sanflugtens bekæmpelse, l. 311 19/6 74 § 20, jfr. b. 271 19/6 79. c. 36 6/3 63 afmærkning og kortlægning af grænserne for fredede arealer. c. 35-36 19/2 44 politimyndighed for tjenestemænd under klitvæsenet, 60/48.

Sanering (Boligstyrelsen 2.kt.): lovb. 356 3/7 75 om sanering, l. 272 16/6 80. c. 211 30/9 69 oversigtplaner. c. 42 10/3 72 tidsfølgeplaner. c. 156 11/7 72 finansieringsplaner. c. 271 3/12 73 (ændr. 73). c. 226 4/12 75 moderniseringer og gårdanlæg. c. 174 17/8 77 forlods saneringsforanstaltninger.

Seminarier (Undervisningsmin. - dir. f. folkesk. og sem.): l. 236 8/6 66 om uddannelse af lærere til folkeskolen, l. 68 3/3 71, 219 26/4 73, b. 555 31/10 75, b. 458 13/9 78, b. 153 6/4 79, b. 392 30/8 79, b. 353 28/7 80, b. 155 9/4 79 optagelse. c. 126 25/7 78 statstilskud til øvelsesskoler. L. 218 24/5 78 kursusvirksomhed. l. 209 21/5 69 om uddannelse af børnehave- og fritidspædagoger, l. 100 20/2 73, l. 210 28/5 75, b. 510 23/9 75 uddannelse. b. 416 26/9 79 optagelse. b. 574 20/11 78 godkendelse af børne- og fritidspædagogseminarier. b. 575 20/11 78 godkendelse af privatseminarier. c. 87 13/5 71 udsendte lærerstuderendes ansættelsesforhold. b. 202 12/4 76 uddannelse til børneforsorgspædagog og omsorgspædagog. b. 207 26/4 76 ledelse og drift af udd.-

steder for børneforsorgs- og omsorgspædagoger. L. 92 14/3 79 håndarbejds lærere m.fl., b. 333 6/7 79. b. 233 7/6 79 optagelse. b. 159 20/4 79 godkendelse af private håndarbejdsseminarier. c. 199 20/9 78 enkeltkursusordning.

Lovb. 414 22/9 80 statsstøtte til visse private seminarier.

Serum se under »Sundhedsvæsen i almindelighed«.

Session se »vårnepligt«.

Sindslidende se »Sygehusvæsen«.

Skatter se under »aktieselskabsskat«, »ejendomsskat«, »erhvervsstat«, »indkomstskat«, »sømandsskat« og »rangskat«.

Skatteråd (Skattedep. 1.kt.)

Skifte (Justitsmin. 2.k.)

Skilsmisse, se »ægteskabe«.

Skolelærer (Indenrigsmin. 3. s.kt.): lov. 430 16/8 74 skolelægeordning, l. 178 7/5 75 (§ 2,2 ophævet) b. 325 5/7 72. c. 177 22/8 72. c. 193 9/9 74 refusion af visse udgifter. c. 30 19/2 79 skolehygiejne.

Skolevæsen (Undervisningsmin.)

1) **Styrelsen af kommunernes skolevæsen**: lov. 24 20/1 78 om styrelsen af kommunernes skolevæsen m.v., l. 528 28/12 79 c. 40 17/3 70 og c. 24 3/2 78 (ændr. 77), c. 37 26/2 80 (ændr. 79). c. 69 3/4 65 instr. for amtsskolekonsulenter, b. 118 11/4 75 lærerråd og fælleslærerråd udenfor København. b. 167 29/3 73 skolemyndighedernes stilling til 9. og 10. klasse og til eksamensskoler, jfr. b. 212 27/5 70 (§ 20), b. 50 14/2 78 valg af skolekommissioner og skolenævn uden for Kbhvn., c. 15 28/1 74 og c. 26 15/2 78. b. 211 20/4 78 lederes, læreres og eleveres deltagelse i kommissions- og nævnsmøder. c. 259 6/11 73 prøvelse af ansættelsesbetingelserne for lærere. b. 293 20/5 76 pensions- og statistikregister for folkeskoler og gymnasieskolerne m.v., b. 370 21/7 78. b. 531 18/10 78 lærerråd m.v. ved de amtskommunale og kommunale gymnasieskoler. b. 551 14/12 79 skolenævn ved amtskommunale folkeskoler, jfr. c. 31 18/2 80. b. 239 30/5 80 skoleråd ved amtskommunale skoler m.v. med specialundervisning for voksne. b. 240 30/5 80 lærerråd ved amtskommunale skoler m.v. med specialundervisning for voksne. c. 65 25/3 76 tilsyn med elever. c. 81 2/4 76 udbygningsplaner. c. 86 8/4 76 klagemuligheder efter § 65. c. 134 18/6 76 forskolelærerindens og småbørnslærerindens ansættelse i lærerstillinger i folkeskolen. c. 76 28/4 78 kombinationsbeskæftigelser for folkeskolens tj.mænd. c. 135 8/8 78 ansættelsesvilkår for time-lærere m.v. i folkeskolen. c. 234 24/11 77 ansættelse og afskedigelse af tjenestemænd m. flere, c. 43 8/3 78. c. 256 8/12 77 udbygningsplaner gymnasie- og HF. c. 198 31/10 78 orientering i forb. med udlægning af særforsoegen. c. skr. 83 24/4 79 (aldersreduktion). c. 142 29/8 79 udbygningsplaner for specialundervisning. b. 406 15/9 80 ned-sættelse af undervisningstimetallet 1980-81.

2) **Folkeskolen** (U.min. 1. afd. 1. kt.): lov. 385 20/8 80 om folkeskolen, b. 427 19/8 76 (§ 27 ophævet), b. 482 27/11 79 udgifterne til folkeskolen. b. 518 24/9 75 formålet med undervisningen. l. 290 14/6 74 (nedlæggelse, lærertimeforbrug) l. 1.337 19/6 74 (tilskud efter objektive udgiftskriterier). c. 8 22/1 75 ændr. i byrdefordelingen 1/4 75, jfr. c. 95 30/4 76. c. 143 22/8 75 om gennemførelse af lov om folkeskolen, indeholdende oversigt over bestemmelser der bortfalder eller vedbliver med at gælde. c. 23 21/2 75 deling af klasser i visse fag. c. 117 10/6 77 (ændr. 77). b. 32 4/2

63, b. 525 26/10 76, *karakterskala*, jfr. c. 244 20/12 76, jfr. 13 6/2 63, 101 21/5 64 c. 6 9/1 67 *tilskud til skolecentraler*, b. 208 25/3 76 *tilsyn med eleverne*, b. 211 7/4 76 *undervisningspligtens opfyldelse på efterskoler m.v.*, b. 88 8/3 77 *folkeskolens afsluttende prøver*, b. 418 8/16 79, c. skr. 201 22/11 79 *individuel fravigelse af reglerne om prøver*. jfr. c. 116 4/7 78 *afgangsprøve i latin* og c. 27 15/2 78 *afsluttende skriftlige prøver m.v.* b. 225 2/4 76 *afstemninger om nedlæggelse*. c. 205 16/9 75 *timefordelingsplaner*. c. 224 3/12 75 *skoleplaner*. c. 230 9/12 76 *undervisningsplaner*. c. 35 27/3 76 *pædagogiske arbejdsopgaver*. c. 58 23/3 76 *frikvarter og spisepauser*. c. 87 8/4 76 *skolevejledere*. c. 159 5/8 76 *ind- og udskrivning af elever*. c. 70 29/3 74 *fritagelse for legemsøvelser*. c. 58 9/3 77 *fritagelse for kristendomskundskab*, c. 68 15/4 80. c. 187 6/8 68, jfr. c. 178 17/7 70 *ansættelse af ledere af børnehaveklasser*, c. 224 7/10 68 *forbud mod klorater m.v. i undervisning*, c. 212 30/9 69 *cigaretrygningens farlighed*, c. 172 15/7 70 *præparater af fredede dyr*, c. 283 16/11 70 *skoleblade*, c. 35 6/3 72 *arkivmateriale m.v.* c. 79 17/4 72 *skolers indeklima*, c. 150 3/7 72 *kontrol med koppevaccination*. c. 217 31/10 77 *ferie og fridage 78-79*. c. 249 29/11 72 *tjenestefrihed til CF-kursus*. c. 12 22/1 73 *risikomomenter i undervisning i fysik, astronomi og kemi*, c. 209 15/11 78. c. 29 18/2 73 *vederlag for praktik i børnehaveklasser*. c. 118 30/6 75 *vejl. om keramikfremstilling på skoler*. b. 571 14/11 75 *bortvalg af prøve i fag til realeksamen*. b. 657 27/12 75 *undervisning i visse emner som obligatoriske fag*. b. 658 28/12 75 *undervisning i valgfag*. b. 171 10/3 76 *sygeundervisning*. b. 504 9/10 78. b. 178 5/3 76 *suppl. undervisning af tilflyttede elever m.fl.* b. 179 8/3 76 *undervisning af fremmede elever*. b. 505 15/10 76 *smitsomme sygdomme* c. skr. 202 23/11 79 *vederlagsfri undervisning*. c. 231 22/11 77 *undervisning på en lørdag*. c. 252 7/12 77 *konfirmationsforberedelse*. b. 415 25/8 78 *specialundervisning* b. 74 21/2 80 *standpunktsbedømmelser m.v. ved specialundervisning*. b. 433 22/10 79 *specialpæd. bistand til små børn*. b. 435 22/10 79 *bistand efter folkeskolelovens § 19 stk. 2*. b. 436 22/10 79 *elever med sprog- og talevanskeligheder*. b. 437 22/10 79 *bevægelsehæmmede elever*. b. 438 22/10 79 *synshæmmede elever*. b. 439 22/10 79 *hørehæmmede elever*. jfr. c. skr. 204 27/11 79. c. 55 30/3 78 *tekniske batterier i lommeregnere*. Vejl. 57 4/8 78 *eleverklæringer*. c. 59 3/4 78 *anvendelse af hjælpemidler ved afsluttende prøver*. c. skr. 1 2/1 79 *forberedelsestid ved afgangsprøve i regning/matematik*. c. 41 1/3 79 *sikkerhedsmæssige foranstaltninger i forb. med svømmeundervisning*. c. 120 2/7 79 *befordringsforpligtelse*. Vejl. 184 22/10 79 *henvisning til specialundervisning efter § 49, stk. 2*. c. 205 27/5 79 *takstbeløb i.h.t. § 40, stk. 2*. c. 127 19/12 79 *fagrækken og børnehaveklasser*. Vejl. 50 14/3 80 *timefordelingsplaner*. c. 38 26/2 80 *begrænsning af udgifter* Vejl. 111 2/7 80 *eleverklæringer*. b. 480 26/11 79 *lærerråd m.v. ved statens gymnasier m.v.* Se også *»tjenestemænd«*.

3) **Gymnasieskolen:** lovb. 370 28/6 77 *om gymnasieskoler og studenterkursus*. l. 220 23/5 79. b. 371 11/7 77 (ikraft. § 4, stk. 5). b. 561 6/11 78 (ikraft. § 4, stk. 4). b. 7 3/1 72 *studenterkursus*, b. 390 22/7 74, 272 9/5 78, b. 420 10/10 79. b. 114 5/4 72 *gymnasiale suppleringskursus*. c. 93 30/3 73 *amtskommunernes overtagelse af kommunale gymnasier og studenterkursus*. b. 661 13/12 77 *optagelse i 1. g.* b. 322 16/6 71 *undervisningen*, b. 662 15/12 77. b. 74 2/3 78 *udd.- og erhvervsorientering m.v.*, b. 562 6/11 78 *sygeundervisning*. b. 481 26/11 79 *lærerråd m.v. ved private gymnasieskoler m.v.* Bestemmelser om eksaminer, prøver m.v. udelades.

L. 338 19/6 74 *bidrag til statslige og private skoler og kurser*, lovb. 403 7/3 69 *fordeling af udgifterne til gymnasieskoler m.v.*, (§ 5, opretholdt), b. 333 15/7 70.

4) **Højere forberedelseseksamen (HF):** lovb. 263 11/5 73 *om højere forberedelseseksamen*. b. 587 23/12 69 *lærerråd, samarbejdsudvalg m.v.*, b. 229 24/4 74 *undervisning og eksamen*, b. 186 9/5 77, b. 663 15/12 77, b. 572 17/11 78.

L. 338 19/6 74 *bidrag til statslige og private skoler og kurser*, lovb. 403 7/3 69 *fordeling af udgifterne til HF m.v.* (§ 5, opretholdt), b. 333 15/7 70.

5) **Skolebygninger og skolebyggeri:** c. 119 15/6 38 skolelokalers renholdelse, c. 121 16/6 38 kommunale skolebygninger og skoleinventar, b. 307 20/9 38 benyttelse af skoler til andet end undervisning. c. 225 1/9 70 fristen for gennemførelse. c. 11/7 50 statstilskud til det kommunale skolebyggeri. c. 52 31/3 71 afvikling af tilskudsordningen. b. 544 14/11 74 folkeskolens byggesager, b. 168 5/4 78, jfr. c. 238 14/11 74. b. 437 6/9 78 fast pris og tid på statsstøttet undervisningsbyggeri. c. 131 1/8 78 fast pris og tid.

6) **Fribefordring og skolebespisning:** b. 184 13/4 78 off. befordring. b. 499 15/9 77 befordringsgodtgørelse, b. 284 14/6 78, b. 288 12/6 80. 196 9/3 76 befordring af syge og invaliderede elever, b. 310 2/7 79.

L. 226 22/6 62 offentlig skolebespisning, l. 252 4/6 69. c. 42 14/3 63 tilskud til skolebespisning. b. 406 25/7 77 støtte til mælk m.v. c. skr. 61 5/4 78 skolebørns ernæring.

7) **Friskoler og private realskoler:** L. 306 8/6 77 om friskoler og private grundskoler m.v., b. 394 13/7 77, b. 484 26/9 78 fripladstilskud. lovb. 12 5/1 71 statsstøtte til visse private skoler, jfr. b. 83 28/2 80, b. 325 8/7 80. l. 82 25/3 61 statstilskud til private studenterkursus. l. 339 18/6 69. l. 81 25/3 61 statstilskud til private gymnasieskoler, l. 338 18/6 69. b. 200 24/3 71 lønsforhold for ledere og lærere, b. 437 6/9 78 fast pris og tid på statsstøttet undervisningsbyggeri. c. 112 22/6 71 tilskud til befordring. c. 153 5/7 72 revisionsinstruks, c. 243 19/12 75. c. 163 24/7 72, c. 119 28/73 elevtal og timetal. c. skr. 159 26/7 74 rente- og lejetilskud. b. 493 29/9 76 befordring af syge m.v. b. 475 22/9 78 mindstelevtal 1-7 klassetrin. b. 474 22/9 78 oprettelse af friskoler m.v. b. 499 29/9 78 støtte til elever på kostafdelinger, b. 502 9/10 78 børnehaveklasser, b. 503 9/10 78 fremmedsprogede elever. b. 227 21/5 79 indsigt i budget og regnskabsforhold. b. 488 6/12 79 undervisning i fritiden. b. 283 29/5 80 tilskudsberettigende skematimeforbrug 1980/81.

L. 338 19/6 74 kommuners og amtskommuners bidrag til statslige og private skoler og kurser, l. 304 8/6 77, b. 272 9/5 78. c. 95. 30/4 76, c. 31 21/2 78. c. 8 22/1 75 ændringer i byrdefordelingen pr. 1/2 75. b. 171 10/3 76 sygeundervisning.

Skovvæsen (Miljømin. - Skovstyrelsen - Landsbrugsmin. 1.afd. 1.kt.)

Smitsomme sygdomme:

a) hos dyr (Landbrugsmin. 1. afd. 4. k.)

b) hos mennesker (Indenrigsmin. 3 s. kontor - Sundhedsstyr.): L. 114 21/3 79 foranstaltninger mod smitsomme sygdomme. b. 502 12/12 79 foranstaltninger. b. 503 12/12 79 smittefarlige lig. c. 224 12/12 79 tvangsindlæggelse og -isolation. l. 234 7/6 72 erstatning for vaccinationsskader, l. 606 20/12 72. c. 192 9/9 74 (ændr. i h.t. embedsløgeloven og miljøbeskyttelsesloven). c. 48 24/3 70 ændrede retningslinier for afregning n.v. c. 162/43, 273/44, b. 505 15/10 76 om skolers forhold ved smitsomme sygdomme c. 223 12/12 79 koppevacc. af visse rejsende. c. 106 22/5 63 revaccination af praktiserende læger, 14 28/2 65 sygehuspersonale m.v. l. 634 17/12 76 gratis vaccination, jfr. b. 77 4/3 77, jfr. c. 62 10/3 77. l. 287 23/5 73 bekæmpelse af kønssyg., l. 324 19/6 74 (§§2, 8). c. 179 28/6 73 vejl. retningslinier for organisationen af kønssygdomsbeh. c. 180 28/6 73 befordringsgodtg. c. 181 28/6 73 lægers medv. b. 6 10/1 66 takster, c. 125 23/5 60 politiets medv.; Se endvidere »tuberkulose«.

c) hos planter (Landbrugsmin. 1. afd. 1. k. og miljøstyrelsen)

Snekastning se »vejvæsen«.

Social bistand (Socialmin.):

Styrelse: lovb. 392 22/7 75 styrelse af sociale og visse sundhedsmæssige anliggender, l. 258 8/6 78, jfr. c. 154 10/11 75 amsankenævn m.v. b. 519 25/9 75 forretnings-

orden for amsankenævnene. b. 547 24/10 75 (§§ 12 og 18 i kraft). b. 166 15/3 76 forretningsorden for revaliderings- og pensionsnævnene. c. 200 24/10 75 udbygningsplaner, jfr. c. 220 2/11 76. b. 299 26/6 79 centralt handicapråd. b. 300 26/6 79 brugerråd.

Bistandsloven: Lovb. 333 27/6 80. c. 140 15/8 75 alm. bestemmelser jfr. c. 2 6/1 76 om udlændinge. c. 191 17/10 78 hjælp til flygtninge m.v. b. 140 26/3 76 indberetningspligt, b. 278 19/6 79. c. 81 18/4 79 begrundelsen af afgørelser. c. 9 18/1 79 konvention om social sikring Danmark-Jugoslavien. L. 257 8/6 78 udlægning af sær-forsorg m.v., jfr. 113 og 114 28/6 79.

Rådgivning og tilsyn: b. 437 26/8 76 fortrinsadgang for invaliderede til visse beskæftigelser, jfr. c. 174 26/8 76. c. 191 9/10 75 rådgivning og tilsyn. c. 212 18/11 76 samarbejde med arbejdsformidlingen. c. 237 17/12 75 videreførelse af visse arbejdsforhold for invaliderede. c. 67 26/3 76 medvirken til vejledning. b. 249 7/6 78 underretningspligt vedr. talelidelser, ordblindhed og læsesvaghed.

Kontanthjælp: c. 104 12/6 75 hjælp til studerende. c. 65 24/4 75 hjælp til arbejdsløshed. c. 209 3/11 75 kontanthjælp. c. 72 30/3 76 erhvervs- og uddannelsesstøtte. c. skr. 80 7/5 80 uddannelsessøgende. c. 139 22/6 76 værnepligtige, jfr. c. 44 22/2 77 og c. 87 13/4 77, c. 90 30/5 78. c. 114 6/6 77 forhøjelser 1. april 77. c. 242 17/12 76 hjælp under arbejdskonflikter, jfr. c. 146 14/7 77. c. skr. 83 8/5 78 indsatte i kriminalforsorgens institutioner. b. 277 19/6 79 personkredsen efter § 48, stk. 2. c. 10 19/1 79 lønindeholdelse.

Bistand i hjemmet: c. 208 29/9 75 praktisk bistand i hjemmet. c. 247 2/12 77 hjemmehjælp.

Hjælpe midler: c. 210 4/11 75 hjælpemidler, omsorgsarbejde m.v., c. 59 10/3 77, c. 226 14/11 77, c. 50 14/3 79, c. 76 21/3 80. c. 216 24/11 75 erhvervelse af motor-køretøj, c. 76 5/4 79.

Dag- og døgnpleje: c. 178 30/9 75 dag- og døgnpleje.

Institutioner: b. 85 23/2 76 udlændinge under sær-forsorg, b. 102 15/3 79 betaling for daginstitutioner m.v. b. 569 22/12 79 magtanvendelse m.v. i døgninstitutioner. 568 21/12 79 magtanvendelse m.v. i institutioner for voksne. c. 225 3/12 75 smitsomme sygdomme i daginst. c. 69 29/3 76 institutioner under kommunerne. c. 70 30/3 76 sær-forsorgsinstitutioner. c. 111 18/3 76 institutionerne under amtskommunerne. b. 301 26/6 79 betaling for personer under 60 år på § 112, stk. 1, institutioner. b. 304 26/6 79 betaling for handicappede børn i daginstitutioner. b. 323 27/6 79 særinger på institutioner. b. 324 27/6 79 grønlændere på institutioner. c. 114 29/6 79 institutioner for personer med vidtgående fysiske eller psykiske handicap. b. 567 21/12 79 pligt til at modtage åndsvage lovovertrædere.

Hjælpeforanstaltninger uden samtykke: c. 184 1/10 75 hjælpeforanstaltninger og adoption uden samtykke. c. 97 7/6 78 behandling af talelidelser m.v.

Finansiering: l. 134 20/3 76 refusion af udgifter, b. 135 22/3 76. c. 250 27/12 76 regnskabsafklæggelse og refusion. c. 78 29/3 77 max. refusion for daginstitutioner. c. 233 24/11 77, c. 269 29/12 77. c. 98 8/6 79, c. 77 27/3 80, c. 89 27/5 80. c. 81 30/3 77 max. refusion for plejehjem. c. 270 29/12 77. c. 216 27/10 revision. c. skr. 183 19/10 79 særrefusion (hjemmehjælp). c. 125 25/7 80 statslige spareinitiativer på det sociale område.

Konventioner: c. 267 20/12 77 (nordisk), c. 9 18/1 78 Tyrkiet.

Socialforskning (Socialmin. 2. k.): lovb. 665 16/12 77, c. 195 16/9 77 social-forskningsinstitut.

Sociale ankestyrelse: l. 605 20/12 72. c. 129 7/6 73 om loven. b. 460 9/7 73 forretningsorden.

Socialindkomst: l. 257 16/6 80.

Socialstyrelsen: c. 204 4/11 71 *socialstyrelsens organisation.*

Sommerhuse (Miljømin. Plan st.): Lovb. 495 19/9 75 *sommerhuse og camping m.v.*, l. 220 24/5 78, b. 543 30/8 74 (*campingreglement*). c. 2 7/1 75 *campingpladser m.v.*

Specialundervisning: Se »fritidsundervisning«.

Sommertid (Statsmin.): l. 223 24/4 74. An. 399 10/9 80 året 81.

Sparekasser (Industrimin. 1.afd. 5.kt.)

Spil se »hasardspil« og »tipning«.

Spiritus (Dept. for told og forbrugsafgifter)

Sprognævn (Min f. kult. anl.): b. 25 8/2 67.

Statistik (Økonomimin.): Lovb. 15 12/1 72. *Danmarks Statistik.*

Statsbyggeri (Byggestyrelsen 2. kt.): l. 228 19/5 71 *statens byggevirksomhed m.v.* c. 80 9/5 71 *fast pris og tid på bygge- og anlægsarbejder.*

Statshusmandsbrug se »husmandsbrug«.

Statsprøveanstalten (Industrimin. 2.afd. 4.kt.): l. 342 19/12 35 om *statens materielprøveråd*, 300 21/12 57. l. 144 21/3 73. *Statens Tekniske Prøvenævn*, b. 270 22/5 74 *autoriseret teknisk prøvning.*

Statstidende (Justitsmin. lovafd.): l. 10 23/1 03 om *en statstidende*, jfr. l. 106 10/5 12, 79 31/3 28, 82 31/3 37, 31 4/2 70. b. 39 19/3 04 om *optag. af forskell. kundgør*; b. 230 1/9 28 *retslige bekendtgørelses optagelse i skematisk form.* 267 9/8 38, 276 4/6 43. c. 80 25/5 37 om *indrykning af meddelelser og indkaldelser*, b. 405 11/9 72 *betaling for abonnement og kundgørelser*, b. 89 8/3 76.

Stempelafgift:

a) **af dokumenter** (Skattedep. 3. k.): lovb. 5 5/1 78 om *stempelafgift*, l. 77 8/3 78, l. 78 8/3 78, l. 256 8/6 78, b. 6 5/1 78, c. 235 25/11 77. c. 229 17/11 77 *stempelansholdelse*. c. 7 8/1 79 (*ændr. 77*).

b) **af topografiske kort** (Forsvarsmin. 4. k. – Geodætisk institut)

Sterilisation (Justitsmin. familierets kt.): l. 318 13/6 73 *sterilisation og kastration*, l. 254 12/6 75 (§ 9), l. 280 26/5 76, b. 98 12/3 76, c. 49 12/3 76, c. 227 26/11 76.

Stier se »vejvæsen«.

Straf (Justitsmin. 3. k.): lovb. 411 17/8 78 af *borgerlig straffelov*. lovb. 277 30/6 65 *ikrafttrædelsesloven*. l. 225 4/6 69 (§ 17), l. 89 29/3 72 (§ 15), l. 320 13/6 73 § 11, kap. 2). l. 268 26/6 75, l. 132 9/4 80, l. 252 16/6 80. L. 277 26/5 76 *erstatning til ofre for forbrydelser*, b. 397 5/9 79 *forretningsorden for nævn*. Vejl. 353 21/6 77 *til bistands- og tilsynsværger*. c. 147 30/8 78 *centrale kriminalregister*. Specialbestemmelser er udeladt.

Strandingsvæsen (Justitsmin. 4. k.)

Stærkstrømsanlæg se »elektricitet«.

Sukker (Min. f. skatter og afgifter): l. 406 20/8 76 *afgift af sukker m.m.*, l. 632 21/12 77, l. 192 3/5 78.

Sundhedsplejersker (Indenrigsmin. 1. s.k.- Sundhedsstyr.): l. 409 13/6 73 *sundhedsplejerskerordninger*, lovb. 392 22/7 75 (§ 3, stk. 2 ophævet) b. 162 27/3 74. c. 193 9/9 74 *refusion af visse udgifter*, c. 101 10/5 76 *refusion af pensionsudgifter*.

Sundhedsvæsen i almindelighed (Indenrigsmin. 3. s.k. - Sundhedsstyrelsen): l. 182 23/6 32 om *sundhedsvæsenets centralstyrelse*, l. 192 11/6 54 (§ 5 ændret ved l. 88 15/3 39 § 18), l. 153 29/4 65 (§ 7-11), l. 203 28/5 75 (*statens seruminstitut*), b. 175 1/4 76 (ikraft.). b. 175 12/4 33 an. *sundhedsvæsenets centralstyrelse*, c. 258 1/11 62 *sundhedsstyrelsens organisation*. b. 185 7/5 79 *undersøgelser m.m. på statens seruminstitut*. L. 217 23/5 79 *forebyggelsesråd*.

Svangerskabsafbrydelse (Justitsmin. 7. k.): l. 350 13/6 73 om *svangerskabsafbrydelse m.v.*, l. 254 12/6 75 (§§ 4, 8, 9), l. 327 26/6 75 (kap. 4 og § 14, 6 ophævet). b. 95 10/3 76, c. 55 19/3 76.

Svangerskabsforebyggelse (Indenrigsmin. 4. s.k.): b. 81 19/2 79 *svangerskabsforebyggende midler*, c. 46 10/3 76 *foreløbige retningslinier for oplysningsvirksomhed*.

Svangerskabshygien (Indenrigsmin. 2. s.k.): lovb. 431 3/9 75 *svangerskabshygien og fødselshjælp*, l. 113 21/3 79. b. 60 6/3 75 *adgang til ydelser*.

Sygesikring (Socialmin. 1. k.): lovb. 94 9/3 76 om *offentlig sygesikring*, l. 211 18/5 77, l. 539 1/11 78, l. 255 16/6 80, c. 152 21/7 77 (ændr. 77) b. 481 8/11 72 *ventelister*, b. 493 20/11 72 *rederibidrag*, b. 496 22/11 72 *begravelseshjælp*, b. 371 14/8 80 b. 522 4/12 72 *jordemoderhjælp*, b. 625 22/12 73 *sofarende m.fl.* b. 125 8/4 80 *udbetaling af visse kontantydelse*, 118 17/3 76 *personer på Færøerne eller Grønland*, b. 319 17/6 77 *adgang til lægehjælp*, b. 403 14/8 75 *tandpleje*, b. 119 17/3 76 *hvilende sygesikringsret*, b. 37 25/1 80 *rejsesygesikring*, b. 183 29/3 73 *udsendt personale*, b. 117 17/3 76 *fysiurgisk behandling*, b. 477 22/9 77 *tilskud til lægemidler*. c. 222 11/11 76 *supplerende medicinhjælp efter de sociale pensionslove og forsorgsloven*. b. 110 15/3 76 *briller til børn*. b. 380 19/8 80 *befordringsgodtgørelse*, b. 213 17/5 78 *tilskud til kiropraktisk behandling*. b. 52 20/2 76 *valgfri indplacering i s. grupper*. L. 133 29/3 79 *forlængelse af visse overenskomster*.

Sygehusvæsen (Indenrigsmin. 2. s.k. - Sundhedsstyrelsen): l. 324 19/6 74 *sygehusvæsenet*, l. 295 26/6 75, l. 156 31/3 76, l. 118 29/3 78, l. 274 16/6 80. c. 14 2/2 70, c. 103 8/6 71 *sygehusplanlægning*. b. 60 6/3 74 *adgang til ydelser*. b. 336 10/7 80 *befordring og befordringsgodtgørelse*, jfr. c. 113 10/7 80. c. 21 20/2 75 *behandlingsredskaber afholdes af sygehusvæsenet*. c. 245 20/12 78 *tidsfrister for sygehusplaner*. c. 101 12/6 79 *obligatoriske skemaer til sygehusplanerne 1880*. l. 296 26/6 75 *sygehusvæsenets deltagelse i klinisk uddannelse*. L. 328 26/6 75 *statshospitalerne til amtskommunen*, l. 120 23/3 77, l. 566 16/11 77, l. 542 1/11 78. b. 636 17/12 76. c. 86 4/4 77 *planlægning af psykiatriske sygehusvæsen*. b. 536 16/10 75 *benyttelse af private kur- og rekonvalecenthjem her og i udlandet*. c. 195 16/10 75. b. 184 31/3 76 *indbyrdes betalingsforpligtelser*. b. 88 2/3 76 *sygebehandling i udlandet*. b. 98 13/3 78. L. 276 8/6 77 *oversførelse af ortopædiske hospitaler til a. komm.* Vejl. 134 27/6 77 *arbejdsmedicinske ambulatorier*. c. 146 29/8 78 *tvangsindlæggelse af sindssyge*. Vejl. 45 5/3 79 *behandling af reumatologiske lidelser*. l. 275 16/6 80 *Finsenstituttet*: l. 276 16/6 80

fysiurgiske hospitaler i Hornbæk og Hald. l. 277 16/6 80 Rigshospitalet. c. 194 6/11 79 indtægtsinddragelse på psykiatriske institutioner.

Sygeplejersker (Indenrigsmin. 1. s.k. – Sundhedsstyrelsen): Lovb. 66 27/2 79. c. 242 25/11 68 *arbejdstid, særlige ydelser m.v.*; an. 31 29/1 79 om *sygeplejerskeudd.* c. 209 11/9 61 *psykiatriske hospitalers (afdelinger) deltagelse i udgifter*, jfr. c. 214 22/9 63 (*særlige ydelser, boligfradrag*), c. 83 2/5 64 (*feriegodtgørelse*), c. 214 22/11 63, 106 27/5 64. b. 195 10/5 79 *EF-statsborgere som sygeplejersker.*

Særforsorg se »social bistand«.

Søloven (Industrimin. 3. afd.): lovb. 353 1/7 74, b. 162 2/5 75. b. 163 2/5 75 *olieskader fra skibe. b. 450 29/8 78 international fond for erstatning.*

Sønæringslov (Industrimin. 3. afd.): l. 316 26/6 75. *Specialbestemmelser udelades.*

Sømandsskat (Skattedep. 8.k.)

Tandlæger (Indenrigsmin. 1. s.k. – Sundhedsstyrelsen): l. 276 26/5 76 om *tandlæger. c. 10/11 55 (rekv. og udlev. af lægemidler)*, c. 140 11/6 70 *udenlandske tandlæger*, b. 230 29/4 74 *tandplejere. b. 404 25/7 77 journalføring. b. 327 27/6 78 specialtandlæger. b. 368 20/7 78 begrænsninger i virksomhedsonråde. L. 100 14/3 79 kliniske tandteknikere, b. 390 29/8 79 gebyr for autorisation. b. 391 29/8 79 virksomhedsområde. b. 559 3/12 79 generel analgesi. b. 33 25/1 80 EF-statsborgere. (specialbestemmelser udelades).*

Teatre (Kulturmin. 4.k.): lovb. 514 21/10 76 om *teatervirksomhed, l. 211 23/5 79. b. 393 31/8 79 landsdækkende teaterabonnementsordning, b. 121 15/4 75 bemærkning hertil. b. 433 20/9 71 Statens Teaterskole. b. 492 27/9 76 Det rejsende Lands-teater. b. 146 19/4 77 Den storkbh. Landsdelsscene, b. 444 22/8 77. c. 2 3/2 80 statsrefusion til børneteater m.v. b. 114 14/3 80 Det rejsende Børneteater og opsøgende teater.*

Teknisk Højskole (Undervisningsmin.)

Tekniske skoler (Undervisningsmin. 1. afd. 1.k. – Erhvervsudd.dir.): l. 197 7/8 58 om *tekniske skoler, teknika og teknologiske institutter, jfr. l. 146 25/4 62 om teknika, 191 4/6 64 godkendelse og tilskud, l. 561 22/12 71. b. 152 1/5 62 om teknikas organisation m.v. samt l. 207 16/6 62 om teknologiske institutter og b. 262 16/7 62 opretholdelse af visse bestemmelser, b. 165 27/4 63 byggelån til teknika, c. 249 27/11 69 faste priser og frister for bygge- og anlægsarbejder ved teknologiske institutter. l. 203 4/6 65 arealer til Københavns Teknikum, l. 231 3/6 67 udbygning af samme. b. 372 28/10 60 løn- og ansættelsesforhold. b. 198 11/6 58 om opretholdelse af visse bestemmelser om tekniske skoleundervisning m.v., 305 28/5 73 godtgørelse af befordringsudgifter, b. 224 24/8 57 statstilskud til lærlinges ophold på centralskoler, b. 275 27/7 62 løn m.m. for personale ved tekniske skoler, c. 176 26/8 59 civilingeniørers ansættelsesforhold; c. 93-94 17/4 61 lønninger til timelærere og overtimebetaling for fastansatte lærere. b. 268 28/6 65, b. 112 4/4 72 driftstilskud til tekniske skoler m.v., c. 11 12/1 68 ansættelse og aflønning af lærere og skoleledere, b. 317 10/7 67 beregning af tilskud til lærerlønninger, c. 130 11/7 67, b. 321 12/8 65 statstilskud til teknologiske institut b. 269 27/6 65 byggelån m.v. til handelsskoler, tekniske skoler m.v.; b. 270 28/6 65, jfr. b. 6 8/1 69, b. 243 9/5 74 driftstilskud til godkendte hjem for lærlinge; 319 12/8 65 om lån til bygninger og udstyr m.v. til teknologiske institutter; c. 28 7/2 66, jfr. c. 249 3/12 68 kommunernes driftstilskud til lærlingeundervisning, c. 226 12/11 66 udgifter til lærlinges befordring, jfr. c. 235 30/11 66, b. 263 22/6 60 ændr. af adgangsbetingelse til visse tekniske uddannelser, b. 534 9/11 76 statstilskud til konsulentvirksomhed. Eksamensbestemmelser m.v. udelades.*

Telefon og telegraf (Min. f. offtl. arb. 3. k. - Generaldir. f. post- og telegrafvæsenet)

Terapiassistenter (Indenrigsmin. 1. s.k.): l. 154 8/5 68.

Tilbudspligt se »byplaner og byregulering«.

Tillægspension (Socialmin. 1. k.): l. 270 4/6 70 om *den sociale pensionsfond*. Se tillige »arbejdsmarkedets tillægspension«.

Tinglysning (Justitsmin. 4. k.): Lovb. 464 14/9 76 om *tinglysning*, l. 299 8/6 77. l. 108 31/3 38 *indberetning om overdragelse af fast ejendom*; l. 344 23/12 60 *erhvervelse af fast ejendom*. skolv. 164 11/5 § 10. Kbhavn. byggel. 148 29/3 39 § 64. b. 17 26/1 79 *tinglysning*. c. 16 26/1 79 *tinglysning*. b. 24 22/1 80 (*ejerlejligheder*).

Tipning (Skattedep. 4.k.): lovb. 66 25/2 77, l. 590 29/11 78.

Tjenestemænd m.fl. (Statsmin.): l. 169 5/6 53 *Danmarks riges grundlov*, 60 26/3 09 om *løsteds anvendelse*, jfr. l. 154 7/6 58 § 7. l. 100 4/3 21 om *lige adgang for kvinder og mænd til tjenestestillinger og hverv*. l. 567 4/6 47 (*»embede, hvortil kræves præstevieelse«* udgået), l. 194 5/6 59 om *vederlag og pension m.v. for ministre*.

(Udenrigsmin., administrationsafd.): lovb. 273 6/6 71 om *udenrigstjenesten*.

(Forsvarsmin. 1. afd.): l. 335 18/6 69 om *forsvarets personel*, l. 215 26/4 73. Specialbestemmelser udelades.

(Lønnings- og pensionsdep.): l. 291 18/6 69 om *tjenestemænd i staten, folkeskolen og kirken*. l. 13 18/6 69 *tjenestemandslønninger*. l. 292 18/6 69 om *tjenestemandspension*, l. 138 26/9 72, l. 55 13/3 75, l. 273 26/5 76, l. 232 2/6 77, 592 29/11 78, l. 130 29/3 79, l. 43 15/2 80, l. 255 16/6 80. l. 81 12/3 70 *pensioner efter tidligere tjenestemandsløve*. l. 82 12/3 70 *pensionering af civilt personel m.v. i forsvaret*, l. 138 26/4 72. l. 173 28/4 71 *kgl. udnævnelse og åremålsansættelse*, jfr. c. 110 18/6 71, c. 170 16/7 73, c. 187 31/8 77 (*åremålsansættelse i folkeskolen*). l. 652 19/12 75 *tjenestemandsuretlige m.v. forhold i forb. med l. om social bistand*. b. 515 28/11 69 *hovedaftale*. c. 148 18/6 69 *vejledning ved anvendelse af overgangsbestemmelserne*. c. 146 29/6 72 *ændr. 72 af pensionsloven*. b. 489 2/10 78 *bestemmelser, der forbliver i kraft*. b. 545 1/10 73 *ansættelse på prøve i folkekirken*, b. 546 1/10 73, b. 590 21/11 73 *ansættelse på prøve i folkeskolen*. b. 37 24/1 74. c. 138 22/6 76 *tjenestefrihed til tj.m. i folkeskolen*, c. 214 26/10 77. c. 272 4/12 73 *tjenestetiden for folkeskolens tjenestemænd*. c. 17 13/2 75, c. 85 8/4 76. c. 236 16/12 75 *lønancienitet for folkeskolen*, vejl. 241 18/12 75. c. 234 28/12 79 *helbredsbedømmelse*. c. 222 7/11 77 *lønsforskud i folkeskolen*. c. 69 20/4 78 *klassificering i folkeskolen* b. 53 2/2 77 *forfremmelsesnævn*. b. 403 22/7 77 *opslag af tjenestemandsstillinger*. c. 70 24/4 78 *normering i folkeskolen*. c. 208 4/10 76 *ansættelsesområder for folkeskolen*. c. 41 15/2 77 *overgang m. stat og kommune*, c. 42 2/3 79. c. 16 21/1 77 *deltidsbeskæftigelse*. c. 175 17/8 77 *graviditet m.v.* b. 563 15/11 77 *omflytningsmævn*. c. 81 2/5 78 *udbetaling af visse særlige ydelser*. b. 507 12/10 78 *voldgiftsret*. b. 105 2/3 79 *ombud samt medlemskab af folketinget*. b. 230 6/6 79 *lønforhold i forbindelse med medlemskab af Europaparlamentet*. 144 14/6 79 *løn- og ansættelsesvilkår 1978-81*.

Told (Dept. for told- og forbrugsafgifter)

Translatører (Industrimin. 1. afd. 2. k.): l. 213 8/6 66 *translatører og tolke*.

Tuberkulose (Indenrigsmin. 3. s.k. - sundhedsstyr.): b. 179 7/5 75 *tuberkulosebekæmpelse*. c. 94 1/6 75 *undersøgelse*.

Tunnelbane se *jernbaner*.

Tyendeforhold se »medhjælper«.

Udbyttedeling (Arbejdsmin. 1. k.): l. 131 16/4 57 om fremme af udbyttedeling og sociale fonds, 85 25/3 61 (§ 5 udgår).

Uddannelsesstøtte (Undervisningsmin. 1.afd. 3.k.): L. 218 23/5 79 om uddannelsesstøtte, l. 237 4/6 80, 265 16/6 80. b. 209 21/5 80. b. 466 16/9 78. b. 447 5/11 70, jfr. c. 272 5/11 70 stipendier til elever i 7-10. klasse og den 3-årige realafdeling, c. 244 21/11 69. b. 144/68 repræsentantskab, jfr. b. 164 25/4 69. c. skr. 117 10/6 69 støtte til studier ved universiteter og højere læreanstalter i andre nordiske lande. b. 189 27/4 71, c. 175 29/9 71 kommunale stipendier til skoleelever, c. 98 27/4 71 forr. orden for ankenævnet for udd.støtten. b. 268 21/5 73. c. 112 23/5 73 tilladelse for umyndige. c. skr. 107 18/6 75 (ændr. 75). b. 454 6/9 76 udd.støtte til udlændinge, b. 325 20/6 78.

Udflytning af statsinstitutioner: c. 196 15/9 72 afskediget personale.

Udligning (Indenrigsmin. 4. k.k.): lovb. 349 18/7 79 generelle tilskud til amtskommuner og kommuner, l. 181 14/5 80. lovb. 350 18/7 79 kommunal udligning. Lovb. 351 18/7 79 udligning i hovedstadsområdet, l. 181 14/5 80. b. 72 10/3 75 udgiftsbehovskriterier, b. 498 22/9 75 udgiftsbehovstal. b. 465 14/11 79 opgørelse samt afregning af bidrag og tilskud. c. 33 10/3 75 udligningsgrundlag og udligningsniveau. c. 197 14/11 79 skattegrundlagstilskud.

Udpantning (Justitsmin. 4. k.): l. 278 26/5 76 fremgangsmåden ved inddrivelse af skatter og afgifter m.v. c. 253 28/12 76 told og afgifter.

Udskrivningsvæsen se »værnepligt«.

Udstykning (Landbrugsmin., matr.dir.): lovb. 6 7/1 77 om udstykn. og sammenlægning af faste ejend., b. 406 19/9 49 om vederlag til jordboniteringsm. b. 604 20/12 76. b. 324 14/7 67 betaling til amtslandinspektører. c. 203 25/7 49, 205 27/7 49 lovens forståelse, c. 43 18/2 77 udstykningskontrol. c. 7 7/1 77 sammenlægning. b. 309/64 vedr. § 1A); lovb. 122 25/3 77 afgift for ekspedition af udstykningsager, b. 366 5/8 80 c. 225 21/9 73 matrikulære vejudskillessager. b. 311 24/6 80 beløbsgrænser.

Udvandring (Arbejdsmin. 2. k.)

Udviklingslandene (Udenrigsmin. DANIDA): lovb. 285 1/4 76 om internationalt udviklingssamarbejde. l. 272 4/6 70 om værnepligtens opfyldelse ved bistandsarbejde i udviklingslande.

Ulykkesforsikring (Socialmin. 1.k. – Dir.f.ulykkesforsikr.): se »arbejdsskade-forsikring«.

Umyndighed (Justitsmin. 7.k.): lovb. 544 16/11 76 myndighedslov, l. 244 8/6 78. b. 329 16/9 66, b. 82 5/3 71, b. 139 20/3, b. 513 21/10 76 værgers beføjelser og pligter, l. 221 8/6 66 anbr. af umyndiges midler, jfr. b. 330 16/9 66, b. 332 16/9 66, b. 355 24/7 72 anbr. af midler, der tilhører lagater m.v. under off. bestyrelse eller off. tilsyn. c. 34 9/3 54 bosætningslån, jfr. 254 30/11 61, c. 51 25/3 63 lån i Dansk Studiefond og Ungdommens Uddannelsesfond, jfr. c. 186 17/11 64 værgers adgang til at optage statsgaranterede studielån, c. 187 10/10 63 værgers adgang til at optage bosætningslån, jfr. c. 141 21/6 66; c. 59 6/4 64 uddannelseslån. c. 145 29/8 78 bistandsværger.

Underholdsbidrag (Socialmin. 2.k., Justitsmin. 7.k.): lovb. 567 16/11 78 c. 21 24/2 36 bidragsafkrævning hos fængslede, 88 12/6 58, c. 185 3/9 59; c. 193 9/12

57 børnebidrag i særlige tilfælde c. 138 31/5 61 udlæg af børnebidrag under behandlingen af faderskabssager. l. 200 18/5 60 om børns retsstilling se § 22 om opretholdelse af, l. 131 7/5 37 om børn uden for ægteskab og l. 132 7/5 37 om ægtebørn. b. 199 14/12 37 om overøvrighedens beføjelser, c. 7 17/1 38 om alimentationsbidrag pålagt flere personer, c. 114 3/6 52 faderskabssager mod personer i udlandet, c. 85 14/11 57 godk. af bidragsaftaler; c. 44 22/3 65 indhentelse af oplysninger, l. 150 24/4 63 inddrivelse af underholdsbidrag, jfr. c. 217 29/11 78, c. 79 10/4 79, b. 124 20/7 79 hos personer omfattet af sømandsskatteordningen. b. 269 28/6 63 inddrivelse af underholdsbidrag i henh. til konv. mellem Danmark, Finland, Island, Norge og Sverige, jfr. c. 128 28/6 63, c. 216 29/11 78 og b. 599 29/11 78. lovb. 421 6/12 65 § 10, 11 og 14 om beskatning af underholdsbidrag. b. 433 17/12 65 inddriv. af underholdsbidrag i henh. t. den af F.N. vedtagne konv. af 20/6 1956, b. 601 29/11 78. b. 434 17/12 65 anerkendelse og fuldbyrdelse af afgørelser om underholdsbidrag i henh. t. Haagerkonv. af 15/4 1958, b. 600 29/11 78. c. 183 23/6 72 delt forældremyndighed. Vejl. 218 29/11 78 om inddrivelse.

Understøttelser (Lønnings- og pensionsmin.): c. 8/5 50 supplement til folkepension, 218 26/8 70 regulering, 25 26/1 72 ændrede regler.

Undervisningsmidler (Undervisn.min.' 1. afd.): l. 419 13/6 73 landscentral for undervisningsmidler. b. 184 26/3 74 styrende organer m.v., b. 672 13/12 78. l. 239 12/6 75 amtscentraler.

Ungdomsskolen se »fritidsundervisning».

Universiteter m.v. (Undervisningsmin. 3. afd. 1. k.): l. 362 13/6 73 styrelse af højere uddannelsesinstitutioner, l. 328 10/6 76. b. 413 18/8 78 valg af styrende organer. l. 315 10/6 76 adgangsregulering, b. 190 12/5 77. Eksamensbestemmelser m.v samt statutbestemmelser for de enkelte uddannelsesinstitutioner udelades.

Vaccination se »smitsomme sygdomme b) hos mennesker».

Vaccinationsskader: (Indenrigsmin. 3. s.k.): L. 82 8/3 78 erstatning for vaccinationsskader.

Valg:

a) **Folketingsvalg** (Indenrigsmin. 3. a.k.): lovb. 418 22/9 80 valg til folketinget, b. 193 30/5 67, b. 165 13/5 68, b. 214 23/5 69 ændringer i valgkredsfortegnelse, b. 416 25/8 78 folketingsvalgliste, c. 2 7/1 67 (tilflyttere fra Færøerne). b. 419 23/9 80 stemmesedler. b. 422 24/9 80 optagelse af personer, der er beordret til tjeneste uden for riget. b. 146 30/4 80 kreds- og tillægsmandater. c. 4 7/1 74 sygehuse m.v., v. 6 8/1 74 institutioner, c. 7 9/1 74 anstalter m.v. c. 249 5/12 78 stemmeafgivning i beskyttede boliger. c. 250 6/12 77 stemmeafgivning i hjemmene. c. 133 3/8 78 nye valglisten 1978.

b) **Kommunale valg** (Indenrigsmin. 3. a.k.): lovb. 596 1/12 77, l. 83 8/3 78. b. 558 10/11 78 optagelse af nordiske statsborgere på valglisten, jfr. c. 225 10/11 77.

c) **Menighedsrådsvalg** (Kirkemin. 3. k.): Lovb. 256 10/3 73, l. 329 26/6 75, l. 163 27/4 77. b. 218 2/5 77 (valgtag 77). b. 265 12/11 57 om antallet af valgte menighedsrådsmedlemmer, b. 171 17/6 57 stemmeafgivning pr. brev. c. 91-92 30/5 80 valglisten. c. 118-120 14/7 80 stemmeafgivning på institutioner m.v. c. 126 30/7 80 indsendelse af stemmeseddel. c. 127 30/7 80 opgørelse m.v.

d) **EF-valg** (Indenrigsmin. 3. a.k.): L. 609 14/12 77 Europa-Parlament, c. 29 19/2 79. b. 569 13/11 78 optagelse på valglisten af personer med bopæl i de øvrige EF-lande. b. 594 13/11 78 Stemmeafgivning, personer med bopæl i øvrige EF-lande.

Vandafledning og vandløb (Miljømin. - Miljøstyrelsen): lovb. 523 26/9 73 vandløbslov. l. 311 19/6 74 § 22, l. 329 26/6 75 § 11, l. 304 8/6 78, b. 153 20/3 74 ikrafttræden, b. 178 29/3 74 henlæggelse af opgaver og beføjelser til miljøstyrelsen. b. 139 15/4 80, b. 177 29/3 74 tilsyn med spildevandsanlæg m.v., b. 175 29/3 74 ekspropriation til spildevandsanlæg, b. 174 29/3 74 behandling af sager om tilførsel til vandløb m.v., jfr. b. 139 15/4 80 afledning til jorden. jfr. c. 73 21/3 80. b. 183 16/5 80 sager om ændring af tidsfrister i spildevandsplaner. c. 69 29/3 74 fordeling af udgifter. c. 92 17/4 74 spildevand, c. 153 22/7 76 afledning af vand fra veje. c. 93 3/5 63, 162 21/9 64 refusion af komm. oprensningsudgifter, l. 213 65 § 45 (§ 104), l. 181 20/5 52 ændringer i københavnske omegnskommuners styrelse (§ 95); c. 256 18/10 49 om vandløbsbøgers indretning og førelse, c. 66 6/4 71 kommunale betalingsvedtægter.

Vandforsyning og vandindvinding (Miljømin. - miljøstyrelsen): L. 299 8/6 78, b. 515 13/10 78 (ikraft), c. 37 22/12 78. b. 178 29/3 74 henlæggelse af opgaver og beføjelser til miljøstyrelsen, b. 138 11/4 80. b. 2 4/1 80 vandindvindings- og vandforsyningsplanlægning, jfr. c. 63 25/2 80. b. 3 4/1 80 vandindvinding og vandforsyning, jfr. c. 64 28/2 80. b. 4 4/1 80 boringer efter grundvand, jfr. c. 65 28/2 80, b. 5 4/1 80 ekspropriation til vandforsyningsanlæg. b. 6 4/1 80 vandkvalitet og tilsyn, jfr. c. 66 28/2 80. b. 162 29/4 80 kvalitetskrav m.v. til overfladevand. c. skr. 41 29/1 80 jordvarmeanlæg.

Vandløbsregulering (Landbrugsmin. 1. afd. 3. k.): l. 244 8/6 66 finansiering af vandløbsregulering, c. 198 26/9 67 renten af statslån.

Varmeforsyning se »energi«.

Vejafmærkning se »færdsel«.

Vejvæsen (Min. f. off. arb., Vejdirektoratet): lovb. 585 20/1 75 om offentlige veje, l. 197 3/5 78, l. 304 8/6 78, jfr. c. 215 20/10 75. c. 138 29/7 71, c. 57 28/3 72, c. 258 13/12 72. c. 148 2/7 74. c. 209 22/7 74 kilometerafmærkning m.v. c. 198 19/9 74 skæringer m. jernbaner og veje. c. 90 26/5 75 stigfortegnelse. c. 108 25/6 79 opholds- og legeområder. c. 200 1/11 78 dobbeltrettede cykelstier. c. 183 1/10 78 fordeling af udgifter i kryds mellem veje. c. 162 26/9 79 vejbelysning. c. 25 6/2 80 færdselstavler for standsning m.v. c. skr. 30 15/2 80 finansiering af hastighedsdæmpende foranstaltninger. m.v.

Lovb. 586 20/11 75 grundejerbidrag til off. veje, l. 197 3/5 78, jfr. c. 215 20/10 75 c. 75 28/2 73 om vejbidragsloven. c. 11 22/1 73 retningslinier for udarbejdelse og offentliggørelse af fortegnelse over offentlige veje.

L. 252 8/6 67 og 238 7/6 68 visse hovedlandevejstrækninger; l. 386 4/12 63 tunnelforbindelse under Limfjorden, l. 144 13/5 64 omfartsvej vest for Randers, l. 166 27/5 64 udbygning af motorvejen vest om København, l. 167 27/5 64 om visse hovedlandevejsanlæg i og ved København, l. 312 18/6 69, l. 313 9/6 71, l. 91 29/3 72, l. 290 23/5 73 om visse hovedlandevejsstrækninger. l. 282 26/6 75, l. 321 10/6 76. l. 268 8/6 77, l. 295 8/6 78, l. 208 23/5 79, l. 269 16/6 80.

Lovb. 96 5/3 79 om vintervedligeholdelse og renholdelse af veje. c. 252 20/10 70, c. 126 4/7 75 rabatter, skrånninger, grøfter.

Lovb. 587 20/11 75 private veje, l. 197 3/5 78, l. 304 8/6 78, jfr. c. 215 20/10 75. c. 74 28/2 73 om loven. c. 91 27/5 75 udarbejdelse af vejfortegnelse.

Veterinærvæsen se »dyrlæger«.

Vielse se »ægteskab«.

Voldgift (Justitsmin.): l. 181 24/5 72 om voldgift.

Vuggestuer se »børne- og ungdomsforsorg«.

Vurdering se »ejendomsskatter b) staten«.

Værgemål se »umyndighed«.

Værnepligt (Indenrigsmin. 2. a.k. – Forsvarsmin. 2. k.): 213 30/5 80 værnepligt, b. 154 15/4 70 landets inddeling i udskrivningskredse. an 312 19/12 57 frit. for værnepligt for embedsmænd under »hjemmeværnet«. an. 552 8/11 78 bedømmelse af tjenestedygtighed. b. 86 18/3 67 godtgørelse af udgifter til lægeundersøgelse, jfr. c. 36 18/3 67; b. 110 11/3 74 bedømmelseskommissioner, b. 551 5/11 75. c. 12 8/2 55 udelukkelse efter straf, b. 26 14/1 76 udsættelse, b. 25 14/1 76 indkaldelse m.v. af værnepligtige, c. 176 15/8 74 brandmænds fritagelse for mødepligt. c. 166 5/7 68 personnummers anvendelse, Lovb. 428 30/9 80 bistandsarbejde i udviklingslande, b. 657 22/12 77. b. 27 14/1 76 forr.orden for værnepligtsnævnet. c. 205 8/11 78 forretningsgangen på sessionerne.

L. 80 8/3 78 erstatning til skadelidte værnepligtige m.fl., b. 103 16/3 78 omsætning til kapitalbeløb. b. 5 6/1 77 ydelser. b. 384 2/8 78 anmeldelse af ulykkestilfælde m.v.

Zoologiske haver (Min. f. kult. anl.): L. 199 18/5 77 statstilskud, l. 174 14/5 80. c. 65 18/4 78 forretningsorden for tilsynsråd.

Ægteskab (Justitsmin. familierets kt.): l. 256 4/6 69 om ægteskabs indgåelse og opløsning l.579 19/12 69 §17, l.313 10/6 76 (18 år). l.273 6/5 21, 55 14/3 31 om vielse i Sønderjylland. b.559 18/12 69 ægteskabs indgåelse, b.38 28/1 74, b.484 24/9 76. jfr. c.261 18/12 69, b.560 18/2 69 ægteskabs opløsning, b.39 28/1 74, jfr. c.262 18/12 69. c.163 1/8 59 vielsesattester, c.105 7/5 32; c.167 20/5 51 (Færøerne). c.59 10/4 54, 79 31/5 54, 128 27/6 69, 130 20/6 69 nordiske statsborgere, b.547 15/12 69 vielse inden for folkekirken, b. 80 15/2 74, jfr. c. 258 15/12 69, b. 548 16/12 69 uden for folkekirken, b. 81 15/2 74, jfr. c. 260 16/12 69, b. 545 13/12 69 kirkelig vielse i udlandet, c. skr. 238 5/11 69 ikke-anerkendte præster inden for anerkendte trossamfund. b. 361 21/11 58 kirkelig velsignelse af borgerlig stiftet ægteskab. c. 216 16/10 50 om fri proces i skilsmisssager, c. 155 18/11 54 ekstraudskrift af sep.- og skilsmisssedomme, c. 171-72 15/10 56 medd. om vielser til folkereg. c. 173, 176 15/10 56 medd. om skilsmisser til folkereg. b. 391 31/7 75 anerkendelse af skilsmisser og seperationer (Haagerkonventionen 1970).

L. 102 14/3 41 om bevarelse af enkepensionsret ved separation og skilsmisse, 268 14/6 51 (§ 2), l. 261 4/6 69 (§ 2), c. 137 30/6 51, 191 24/9 51.

l. 279 11/11 31 Nord. konv., 295 17/11 53, an. 41 23/2 54; b. 121 10/4 54 om konv. af 1931 og 1953; c. 60 10/4 54.

L. 56 18/3 25 om ægteskabets retsvirkninger, jfr. l. 136 7/5 37 (§ 38), l. 412 18/12 63 (§ 23, stk. 2); l. 284 11/11 31, b. 323 28/12 31 art. 4. l. 111 31/3 26 § 53 og an 298 26/11 26 § 34 (tinglysning af ægtepagter). an 298 26/11 26 § 11 nr. 9 (mandens fødselsattest). b. 91 9/6 1899 om kontor for registrering af ægtepagter, skr. 176 24/10 28 (stempling af ægtepagt). c. 182 18/11 25 overøvrighedens beføjelser vedr. l. 56 18/3 25, c. 5 23/1 58, c. 17 10/2 72 om overøvrighedens godkendelse af ægtepagter.

Økonomaer (Indenrigsmin. 1. s.): c. 103 21/6 78 uddannelse af økonomaer.

Åndssvage (Socialministeriet 4.k. – Socialstyrelsen): Se »social bistand«, samt K. årbog 1978.

Tegn abonnement på
KOMMUNAL AARBOG



De er sikker på at få den
hvert år.

De får den til den
fordelagtige forudbestillingspris.

Skattetabeller og drifts- og anlægsbudgetter

ved fuldmægtig i Danmarks Statistik

CAND. POLIT.

NIELS OTTO LINDSKROG

Indhold:	Side
1. Kommunernes budgetterede person- og ejendomsbeskatning for skatteåret 1981	1098
2. Kommunernes budgetterede driftsudgifter og driftsindtægter (incl. statsrefusion) for regnskabsåret 1981	1110
3. Kommunernes budgetterede anlægsgudgifter og anlægsindtægter for regnskabsåret 1981	1122
4. Amtskommunernes budgetterede person- og ejendomsbeskatning for skatteåret 1981	1133
5. Amtskommunernes budgetterede driftsudgifter og driftsindtægter (incl. statsrefusion) for regnskabsåret 1981	1134
6. Amtskommunernes budgetterede anlægsgudgifter og anlægsindtægter for regnskabsåret 1981	1134

Kilder:

Tabel 1: Kommunalstatistiske Meddelelser, nr. 10-10, 1981.

Tabel 2-6: Kommunernes og amtskommunernes budgetter.

Bemærkninger til tabellerne:

Oplysninger om kommunernes og amtskommunernes drifts- og anlægsbudgetter er dels baseret på manuelle indberetninger til Danmarks Statistik, dels på edb-udtræk fra Kommunedata. De af kommunerne og amtskommunerne vedtagne budgetter, der er blevet trukket via Kommunedata, var på udtrækningstidspunktet ikke i alle tilfælde på plads i Kommunedatas økonomisystem, hvorfor oplysninger for en række kommuner må betragtes som foreløbige.

Kommunernes budgetterede person-

Kommunens navn	Regi- ster- folketal pr. 1/1 1980	Beregnet udskriv- nings- grundlag	Kommunal indkomst- skat (excl. kirke- og sømandsskat)	Kom- munal udskriv- nings- pct. (excl. kirke- skat)	Kirke- skat	Ud- skriv- nings- pct. for kirke- skat	Andel i sø- mands- skat
	(1)	(2)	(3)	(4)	(5)	(6)	(7)
		1.000 kr.	1.000 kr.	pct.	1.000 kr.	pct.	1.000 kr.
København	498.850	21.374.046	5.600.000	26,2	126.300	0,7	24.000
Frederiksberg	88.287	4.660.000	1.123.060	24,1	14.400	0,4	2.500
I alt	587.137	26.034.046	6.723.060	25,8	140.700	0,7	26.500

Københavns amt:

Albertslund	30.425	1.320.000	277.200	21,0	4.382	0,4	1.220
Ballerup	48.938	2.391.061	428.000	17,9	12.480	0,6	1.400
Brøndby	38.034	1.774.000	271.422	15,3	8.081	0,5	850
Dragør	12.779	684.667	127.348	18,6	2.927	0,5	650
Gentofte	67.300	4.560.000	752.400	16,5	14.668	0,4	1.000
Gladsaxe	64.954	3.090.000	571.650	18,5	17.276	0,7	1.500
Glostrup	19.573	1.020.000	170.340	16,7	3.776	0,4	360
Herlev	28.530	1.445.435	242.833	16,8	7.538	0,6	400
Hvidovre	50.608	2.443.699	447.197	18,3	10.672	0,5	1.900
Høje-Tåstrup	43.292	1.986.199	359.502	18,1	10.780	0,6	1.400
Ishøj	20.483	900.546	174.706	19,4	3.127	0,4	500
Ledøje-Smørum	8.156	405.000	70.065	17,3	2.551	0,7	63
Lyngby-Tårnbæk	52.013	2.942.000	473.662	16,1	10.332	0,4	1.500
Rødovre	38.020	1.960.000	372.400	19,0	10.440	0,6	1.200
Søllerød	31.920	2.176.086	352.526	16,2	9.711	0,5	300
Tårnby	42.075	1.937.472	315.808	16,3	8.578	0,5	1.300
Vallensbæk	12.302	611.944	99.135	16,2	2.289	0,4	120
Værløse	17.843	967.909	169.384	17,5	5.793	0,7	200
I alt	627.245	32.616.018	5.675.578	17,4	145.401	0,5	15.863

Frederiksborg amt:

Allerød	21.290	1.065.000	191.700	18,0	4.795	0,5	0
Birkerød	21.988	1.170.000	186.030	15,9	4.946	0,5	486
Farum	16.548	915.967	166.706	18,2	5.154	0,7	350
Fredensborg-Humlebæk	17.320	840.000	145.320	17,3	4.500	0,6	360
Frederikssund	15.655	660.548	122.862	18,6	4.254	0,7	400
Frederiksværk	17.141	681.017	119.178	17,5	3.748	0,6	570
Græsted-Gilleleje	15.158	650.000	109.200	16,8	3.480	0,6	400
Helsingør	16.698	660.558	107.671	16,3	4.816	0,8	500
Helsingør	56.566	2.541.418	480.328	18,9	16.078	0,7	2.000
Hillerød	33.686	1.480.285	264.971	17,9	6.678	0,5	648
Hundested	7.908	307.000	50.655	16,5	1.435	0,5	800
Hørsholm	21.585	1.300.000	175.500	13,5	5.330	0,5	350
Jægerspris	7.003	252.121	41.600	16,5	1.908	0,9	120
Karlebo	17.620	875.000	174.125	19,9	4.646	0,6	442
Skibby	5.365	187.467	33.744	18,0	1.690	0,9	60
Skævinge	5.060	191.006	33.235	17,4	1.795	1,0	0
Slangerup	7.578	316.885	57.673	18,2	2.358	0,8	0
Stenløse	12.340	546.894	92.972	17,0	3.405	0,7	150
Ølstykke	12.632	506.000	96.140	19,0	2.268	0,5	0
I alt	329.141	15.147.166	2.649.610	17,5	83.284	0,6	7.636

Roskilde amt:

Bramsnæs	7.138	287.000	45.920	16,0	2.162	0,8	88
Greve	40.683	1.881.614	297.295	15,8	14.326	0,8	500
Gundse	10.341	437.913	75.321	17,2	2.790	0,7	32

og ejendomsbeskatning for 1980

Udskrevet grundskyld	Grundskyldspromille	Udskrevet ejendoms-skyld	Udskrevne dækningsafgifter for offentlige ejendomme			Udskrevne dækningsafgifter for forretningsjeendomme	
			I alt	Promille af grundværdi (12)	Promille af forskelsværdi (13)	I alt	Promille af forskelsværdi (15)
1.000 kr.	p.m.	1.000 kr.	1.000 kr.	p.m.	p.m.	1.000 kr.	p.m.
562.750	50,00	20.200	95.000	17,50	8,75	95.000	10,00
69.120	36,00	3.600	12.400	17,50	8,75	5.500	10,00
631.870	48,00	23.800	107.400	100.500	...
46.200	55,00	44	996	10,00	5,00	12.000	10,00
24.000	14,00	420	1.250	7,00	5,00	11.500	10,00
30.000	25,00	370	5.000	10,00	5,00	9.000	10,00
4.494	6,00	54	0	3,00	5,00	500	10,00
15.000	3,20	410	1.950	1,60	5,00	0	0,00
35.000	12,00	600	3.300	6,00	5,00	10.500	10,00
14.533	19,00	396	4.771	9,50	5,00	8.280	10,00
7.500	6,60	300	8.800	3,30	5,00	6.100	10,00
27.705	15,00	360	7.975	7,50	5,00	8.200	10,00
28.809	17,00	300	600	8,50	5,00	10.300	10,00
11.399	17,20	68	114	8,60	5,00	3.759	10,00
3.030	9,00	40	19	4,50	5,00	243	10,00
31.928	10,40	450	8.938	5,20	5,00	9.700	10,00
16.032	12,00	315	2.500	6,00	5,00	7.780	10,00
48.343	19,40	140	725	9,70	5,00	2.075	5,00
11.000	7,00	532	275	3,50	5,00	3.200	10,00
8.570	16,40	30	175	8,20	5,00	1.200	10,00
14.321	13,00	97	1.134	6,50	5,00	1.436	10,00
377.864	13,20	4.926	48.522	105.773	...
14.498	11,90	145	2.194	5,95	5,00	2.129	10,00
16.390	11,00	270	3.484	5,50	5,00	3.140	10,00
13.084	15,50	103	1.675	7,75	3,88	873	5,00
7.838	8,50	365	60	4,25	5,00	0	0,00
6.820	9,00	133	580	4,50	5,00	2.950	10,00
37.430	25,60	190	1.983	10,00	5,00	5.109	10,00
23.807	13,30	265	1.158	6,65	5,00	110	1,30
18.745	12,50	228	85	6,20	4,00	0	0,00
36.750	12,00	620	858	6,00	5,00	6.770	10,00
19.881	11,00	383	4.873	5,50	5,00	4.408	10,00
6.816	12,00	48	523	6,00	4,00	232	4,00
20.013	13,50	238	1.214	6,75	5,00	2.412	10,00
12.200	19,00	220	260	9,50	3,75	1.050	10,00
10.530	15,00	110	1.030	7,50	5,00	1.050	10,00
5.700	15,00	116	41	7,50	4,00	0	0,00
1.160	4,00	79	1	2,00	0,00	0	0,00
900	2,50	69	80	0,00	2,50	0	0,00
3.752	5,60	95	20	2,80	5,00	0	0,00
3.450	6,00	40	10	3,00	2,00	800	7,00
259.764	12,70	3.717	20.129	31.033	...
4.040	10,00	110	0	0,00	0,00	0	0,00
30.090	17,00	133	127	8,50	5,00	0	0,00
5.344	9,20	74	84	4,60	5,00	259	6,00

Kommunens navn	Regi-ster-folketal pr. 1/1 1980	Beregnet udskrivningsgrundlag	Kommunal indkomst-skat (excl. kirke- og sømandsskat)	Kom-munal udskriv-nings-pct. (excl. kirke-skat)	Kirke-skat	Ud-skriv-nings-pct. for kirke-skat	Andel i sø-mands-skat
	(1)	(2)	(3)	(4)	(5)	(6)	(7)
		1.000 kr.	1.000 kr.	pct.	1.000 kr.	pct.	1.000 kr.
Hvalsø	6.802	259.354	49.018	18,9	1.673	0,7	0
Køge	34.511	1.442.576	265.434	18,4	10.977	0,8	972
Lejre	8.268	340.000	50.320	14,8	2.647	0,9	11
Ramsø	8.299	315.000	53.550	17,0	2.135	0,7	0
Roskilde	48.746	2.144.383	413.866	19,3	17.508	0,9	2.797
Skovbo	12.313	453.789	79.413	17,5	3.802	0,9	0
Solrød	16.319	689.914	120.045	17,4	4.381	0,7	500
Vallo	8.597	313.036	51.651	16,5	2.330	0,8	234
I alt	202.017	8.564.579	1.501.833	17,5	64.731	0,8	5.134

Vestsjællands amt:

Bjergsted	7.077	242.000	41.140	17,0	2.220	1,0	135
Dianalund	6.969	234.532	29.082	12,4	1.698	0,6	96
Dragsholm	12.138	400.000	72.400	18,1	2.718	0,7	600
Fuglebjerg	6.380	205.149	31.593	15,4	2.313	1,1	0
Gørlev	5.890	205.000	31.160	15,2	1.887	1,0	181
Hasøj	6.219	205.000	32.390	15,8	2.280	1,2	0
Haslev	13.193	503.000	95.570	19,0	4.315	0,9	250
Holbæk	29.578	1.148.211	212.419	18,5	9.492	0,9	600
Hvidebæk	5.415	215.000	36.980	17,2	1.700	1,0	0
Høng	7.661	290.000	40.020	13,8	2.640	1,1	0
Jernløse	5.329	187.901	32.319	17,2	1.425	0,8	75
Kalundborg	19.388	760.000	125.400	16,5	5.465	0,8	1.000
Korsør	20.786	767.000	129.623	16,9	5.145	0,7	2.000
Nykøbing-Rørvig	6.591	250.000	42.250	16,9	2.237	1,0	0
Ringsted	28.016	1.056.781	169.085	16,0	8.001	0,8	995
Skælskør	10.862	399.589	69.928	17,5	3.536	1,0	350
Slagelse	33.622	1.264.929	194.799	15,4	8.500	0,7	840
Sorø	14.135	506.200	80.992	16,0	3.403	0,7	250
Stenlille	4.859	154.412	26.250	17,0	1.369	0,9	0
Svinninge	6.077	211.000	37.980	18,0	1.910	0,9	80
Tornved	8.804	300.005	54.901	18,3	2.877	1,0	150
Trundholm	10.064	351.000	49.140	14,0	2.644	0,8	165
Tølløse	8.780	304.000	53.200	17,5	2.256	0,8	19
I alt	277.833	10.160.709	1.688.621	16,6	80.031	0,8	7.786

Storstrøms amt:

Fakse	10.997	415.856	72.359	17,4	3.147	0,8	473
Fladså	6.974	265.000	41.605	15,7	2.273	0,9	0
Holeby	4.793	164.333	24.650	15,0	1.404	0,9	250
Holmegård	6.004	227.803	40.549	17,8	1.900	0,9	0
Højreby	4.792	158.102	29.565	18,7	1.480	1,0	150
Langebæk	6.104	202.000	30.704	15,2	1.749	0,9	100
Maribo	11.904	414.701	73.402	17,7	5.373	1,4	540
Møn	11.512	380.000	68.780	18,1	4.373	1,2	200
Nakskov	17.079	586.000	112.512	19,2	4.783	0,9	2.000
Nykøbing-Falster	25.431	967.983	171.333	17,7	9.055	1,0	3.084
Nysted	6.089	183.598	33.782	18,4	2.162	1,3	150
Næstved	45.237	1.704.518	279.541	16,4	14.363	0,9	500
Nørre-Åslev	10.102	338.303	49.054	14,5	3.938	1,2	275
Præstø	6.797	245.000	43.120	17,6	2.205	0,9	81
Ravnborg	7.317	255.117	47.962	18,8	3.108	1,4	0
Rudbjerg	4.220	142.035	24.430	17,2	2.060	1,2	200

Udskrevet grundskyld	Grundskyldspromille	Udskrevet ejendoms-skyld	Udskrevne dækningsafgifter for offentlige ejendomme			Udskrevne dækningsafgifter for forretningsejendomme	
			I alt	Promille af grundværdi	Promille af forskelsværdi	I alt	Promille af forskelsværdi
			(8)	(9)	(10)	(11)	(12)
1.000 kr.	p.m.	1.000 kr.	1.000 kr.	p.m.	p.m.	1.000 kr.	p.m.
2.677	12,00	124	201	4,00	5,00	179	5,00
7.325	7,20	554	441	3,60	5,00	0	0,00
2.381	6,80	165	89	3,40	5,00	0	0,00
2.105	6,40	81	130	3,20	2,50	510	5,00
24.074	14,00	750	4.998	7,00	5,00	7.200	10,00
3.087	7,00	163	358	3,50	5,00	407	5,00
11.288	15,00	70	0	0,00	0,00	0	0,00
2.425	6,00	153	14	3,00	5,00	0	0,00
94.836	11,90	2.377	6.442	8.555	...
4.114	11,00	170	0	0,00	0,00	0	0,00
0	0,00	105	0	0,00	0,00	0	0,00
18.400	23,00	250	155	10,00	5,00	812	5,00
632	2,75	140	0	0,00	0,00	0	0,00
5.280	12,00	119	54	6,00	5,00	461	7,00
0	0,00	77	0	0,00	0,00	0	0,00
3.781	10,00	177	36	5,00	5,00	0	0,00
15.000	15,20	440	1.897	7,60	5,00	2.037	5,00
1.800	10,00	148	0	0,00	0,00	53	3,20
1.868	7,50	203	83	3,75	5,00	0	0,00
1.771	9,60	84	27	4,80	5,00	0	0,00
13.200	25,00	452	1.496	10,00	5,00	4.687	10,00
4.078	10,00	284	253	5,00	5,00	1.400	5,00
21.314	27,80	63	840	10,00	5,00	0	0,00
3.338	4,50	589	1.250	2,25	4,00	1.675	4,00
1.888	4,40	215	376	2,20	5,00	1.580	5,00
9.125	10,00	600	1.460	5,00	4,50	0	0,00
2.065	5,80	280	420	2,90	5,00	286	1,80
611	3,80	79	0	0,00	0,00	0	0,00
2.594	14,50	113	0	0,00	0,00	457	6,00
1.900	8,00	140	385	4,00	5,00	365	5,00
24.995	18,40	240	125	9,20	5,00	0	0,00
2.940	12,00	180	0	0,00	0,00	0	0,00
145.694	13,60	5.148	8.857	13.813	...
4.654	11,50	250	428	5,75	5,00	679	3,00
1.175	4,50	150	50	2,25	2,50	0	0,00
2.912	14,00	170	0	0,00	0,00	0	0,00
1.261	8,50	111	0	0,00	0,00	0	0,00
2.400	11,30	234	0	0,00	0,00	0	0,00
3.366	16,00	112	182	8,00	5,00	0	0,00
6.512	18,90	460	369	9,50	5,00	0	0,00
3.556	5,81	375	226	2,90	5,00	724	5,00
4.800	16,00	460	211	8,00	5,00	0	0,00
9.406	18,00	855	2.100	9,00	5,00	0	0,00
4.168	16,00	180	80	8,00	5,00	0	0,00
7.775	7,00	908	1.330	3,50	3,50	0	0,00
3.200	8,50	275	0	0,00	0,00	0	0,00
1.739	6,00	187	15	3,00	3,00	0	0,00
4.161	12,30	250	0	0,00	0,00	0	0,00
6.693	23,00	268	0	0,00	0,00	0	0,00

Kommunens navn	Regi-ster-folketal pr. 1/1 1980	Beregnet udskrivningsgrundlag	Kommunal indkomst-skat (excl. kirke- og sømandsskat)	Kom-munal udskriv-nings-pct. (excl. kirke-skat)	Kirke-skat	Ud-skriv-nings-pct. for kirke-skat	Andel i sø-mands-skat
	(1)	(2)	(3)	(4)	(5)	(6)	(7)
		1.000 kr.	1.000 kr.	pct.	1.000 kr.	pct.	1.000 kr
Rødby	7.835	277.000	49.583	17,9	3.042	1,1	336
Rønnede	6.082	211.515	34.900	16,5	2.200	1,1	150
Sakskøbing	9.461	338.000	49.686	14,7	3.410	1,1	218
Stevns	10.052	360.726	56.634	15,7	3.750	1,1	300
Stubbekøbing	7.167	229.427	36.020	15,7	2.397	1,1	400
Suså	7.810	263.728	44.570	16,9	2.580	1,1	215
Sydfalster	6.761	236.000	36.108	15,3	1.707	0,7	2.800
Vordingborg	19.561	767.627	123.588	16,1	5.105	0,7	648
I alt	260.081	9.334.372	1.574.437	16,9	87.564	1,0	13.070
Bornholms amt:							
Allinge-Gudhjem	8.728	234.776	39.912	17,0	1.974	0,9	600
Hasle	6.995	199.554	34.922	17,5	1.475	0,8	450
Nexo	9.043	295.000	48.675	16,5	2.208	0,8	1.265
Rønne	15.462	560.000	91.840	16,4	3.279	0,6	3.900
Åkirkeby	7.428	202.825	35.900	17,7	1.647	0,8	470
I alt	47.656	1.492.155	251.249	16,8	10.583	0,7	6.685
Fyns amt:							
Assens	11.013	339.654	60.798	17,9	3.926	1,2	875
Bogense	6.381	186.629	32.660	17,5	1.995	1,0	250
Broby	6.608	207.601	34.877	16,8	2.025	1,0	40
Egebjerg	8.818	269.298	46.050	17,1	2.381	1,0	600
Ejby	10.152	300.000	50.400	16,8	2.627	0,9	156
Fåborg	17.687	536.698	92.312	17,2	4.622	0,9	840
Glamsbjerg	5.858	176.000	29.040	16,5	1.710	1,0	100
Gudme	6.329	188.259	32.004	17,0	1.988	1,2	330
Hårby	4.989	152.078	23.268	15,3	1.308	0,9	100
Kerteminde	10.312	345.000	51.750	15,0	2.853	0,9	100
Langskov	5.775	200.000	34.600	17,3	1.140	0,6	90
Marstal	3.880	84.729	14.404	17,0	953	0,9	5.500
Middelfart	17.996	645.000	105.135	16,3	4.410	0,7	500
Munkebo	6.258	209.792	37.343	17,8	772	0,4	0
Nyborg	18.638	661.713	115.138	17,4	5.735	0,9	1.800
Nørre-Åby	5.325	184.132	29.277	15,9	1.218	0,7	0
Odense	168.528	6.144.330	1.099.835	17,9	33.804	0,6	6.068
Otterup	11.183	343.801	60.509	17,6	2.586	0,8	100
Ringe	11.207	350.000	64.750	18,5	3.150	1,0	200
Rudkøbing	7.048	243.000	41.310	17,0	2.292	1,0	500
Ryslinge	6.994	210.646	40.444	19,2	1.155	0,7	310
Svendborg	37.996	1.250.000	200.000	16,0	9.400	0,8	15.000
Sydlangeland	5.225	153.000	21.267	13,9	1.800	1,2	225
Søndersø	11.138	350.000	62.650	17,9	3.042	0,9	0
Tommerup	7.029	233.000	38.212	16,4	1.332	0,6	100
Tranekær	4.205	119.000	19.635	16,5	1.230	1,1	0
Ullerslev	5.024	160.000	28.800	18,0	1.314	0,9	135
Vissenbjerg	6.050	200.000	36.400	18,2	1.330	0,7	100
Ærøskøbing	4.859	130.000	20.540	15,8	1.542	1,2	900
Ørbæk	6.682	198.798	35.386	17,8	2.025	1,1	120
Årslev	8.609	298.000	50.958	17,1	2.112	0,8	0
Aarup	5.169	165.000	25.575	15,5	1.628	1,0	100
I alt	452.965	15.235.158	2.635.327	17,3	109.405	0,8	35.139

Udskrevet grundskyld	Grundskyldspromille	Udskrevet ejendoms-skyld	Udskrevne dækningsafgifter for offentlige ejendomme			Udskrevne dækningsafgifter for forretningssejendomme	
			I alt	Promille af grundværdi	Promille af forskelsværdi	I alt	Promille af forskelsværdi
(8)	(9)	(10)	(11)	(12)	(13)	(14)	(15)
1.000 kr.	p.m.	1.000 kr.	1.000 kr.	p.m.	p.m.	1.000 kr.	p.m.
5.268	20,00	188	208	10,00	5,00	0	0,00
1.525	6,60	130	0	0,00	0,00	0	0,00
4.625	15,00	365	115	7,50	5,00	0	0,00
2.386	5,60	256	107	2,80	5,00	0	0,00
4.915	16,00	250	230	8,00	5,00	0	0,00
1.925	7,00	163	75	3,50	5,00	0	0,00
8.897	13,50	199	75	6,70	5,00	0	0,00
5.215	9,00	423	1.938	4,50	5,00	0	0,00
102.534	11,50	7.219	7.739	1.403	...
1.783	9,00	167	70	4,00	5,00	0	0,00
1.000	8,00	106	30	4,00	5,00	0	0,00
1.710	8,00	144	100	4,00	5,00	0	0,00
2.585	10,00	235	1.180	5,00	5,00	0	0,00
1.880	10,00	140	220	5,00	5,00	0	0,00
8.958	9,10	792	1.600	0	...
2.712	8,00	290	0	0,00	0,00	0	0,00
1.800	9,00	150	150	4,50	5,00	200	5,00
560	3,00	85	0	0,00	0,00	0	0,00
734	3,00	225	0	0,00	0,00	0	0,00
3.051	10,00	188	0	0,00	0,00	0	0,00
3.224	4,50	311	600	2,25	3,20	920	3,20
0	0,00	160	0	0,00	0,00	0	0,00
1.000	4,70	143	0	0,00	0,00	0	0,00
402	2,40	120	0	0,00	0,00	0	0,00
2.550	6,00	205	205	3,00	3,00	428	3,60
1.650	13,00	81	0	0,00	0,00	0	0,00
297	5,00	11	1	2,50	2,50	0	0,00
2.432	5,00	350	700	2,50	3,00	900	3,00
1.454	11,00	132	3	5,50	5,00	2.265	10,00
3.484	8,00	228	1.972	4,00	5,00	0	0,00
935	5,50	125	0	0,00	0,00	0	0,00
52.229	14,20	3.400	13.000	7,10	5,00	17.000	6,90
3.470	8,30	240	630	4,15	5,00	0	0,00
960	3,00	260	435	1,50	5,00	0	0,00
2.245	12,00	125	85	6,00	5,00	0	0,00
900	5,00	123	0	0,00	0,00	0	0,00
5.100	5,00	700	0	0,00	0,00	0	0,00
2.546	9,50	125	0	0,00	0,00	0	0,00
2.035	5,50	200	0	0,00	0,00	0	0,00
0	0,00	140	0	0,00	0,00	0	0,00
2.618	11,00	150	0	0,00	0,00	0	0,00
520	4,20	79	0	0,00	0,00	0	0,00
1.046	9,00	75	18	4,50	4,50	180	4,50
0	0,00	65	72	0,00	5,00	0	0,00
366	1,40	159	0	0,00	0,00	0	0,00
1.025	5,00	80	151	2,50	5,00	0	0,00
625	4,50	110	0	0,00	0,00	0	0,00
101.970	8,30	8.835	18.022	21.893	...

Kommunens navn	Regi-ster-folketal pr. 1/1 1980	Beregnet udskrivningsgrundlag	Kommunal indkomst-skat (excl. kirke- og sømandsskat)	Kom-munal udskriv-nings-pct. (excl. kirke-skat)	Kirke-skat	Ud-skriv-nings-pct. for kirke-skat	Andel i sø-mands-skat
	(1)	(2)	(3)	(4)	(5)	(6)	(7)
		1.000 kr.	1.000 kr.	pct.	1.000 kr.	pct.	1.000 kr
Sønderjyllands amt:							
Augustenborg.....	6.712	238.333	34.320	14,4	2.068	0,9	125
Bov.....	9.941	357.107	63.208	17,7	3.088	0,9	150
Bredebro.....	3.978	112.982	18.642	16,5	1.080	1,0	100
Broager.....	6.114	205.732	32.300	15,7	1.169	0,6	100
Christiansfeld.....	9.291	283.274	50.706	17,9	3.016	1,1	169
Grain.....	5.183	154.000	27.104	17,6	1.192	0,8	44
Gråsten.....	6.752	215.971	36.971	17,0	2.030	1,0	260
Haderslev.....	29.973	1.085.000	189.875	17,5	9.013	0,9	1.150
Højer.....	3.064	84.000	14.280	17,0	887	1,2	50
Lundtoft.....	6.187	176.050	31.689	18,0	1.408	0,8	75
Løgumkloster.....	6.925	206.889	29.792	14,4	2.019	1,1	20
Nordborg.....	15.265	631.733	85.284	13,5	3.601	0,6	250
Nørre-Rangstrup.....	9.917	288.103	47.537	16,5	2.417	0,9	0
Rødding.....	11.058	317.345	52.362	16,5	2.535	0,9	0
Rødekrø.....	10.403	309.971	54.245	17,5	2.005	0,7	200
Skærbæk.....	7.672	214.000	31.030	14,5	1.872	0,9	282
Sundeved.....	5.290	170.000	28.900	17,0	1.490	0,9	130
Sydals.....	6.963	231.012	39.272	17,0	1.552	0,7	100
Sønderborg.....	27.790	1.040.000	176.800	17,0	6.989	0,7	1.300
Tinglev.....	10.344	286.067	55.211	19,3	2.585	1,1	100
Tønder.....	12.521	425.514	76.167	17,9	4.618	1,2	140
Vojens.....	17.434	564.423	94.823	16,8	4.346	0,8	300
Aabenraa.....	21.172	774.000	137.772	17,8	4.515	0,6	800
I alt.....	249.949	8.371.506	1.408.034	16,8	65.495	0,8	5.845
Ribe amt:							
Billund.....	6.608	245.000	35.770	14,6	1.200	0,5	100
Blåbjerg.....	6.663	180.000	29.700	16,5	1.575	0,9	59
Blåvandshuk.....	3.594	119.000	19.992	16,8	1.350	1,2	0
Bramminge.....	12.417	340.000	61.200	18,0	2.916	0,9	375
Brørup.....	5.969	188.000	31.584	16,8	1.880	1,0	150
Esbjerg.....	79.310	2.935.847	554.875	18,9	18.141	0,7	15.000
Fanø.....	2.973	88.600	14.619	16,5	865	0,9	2.700
Grindsted.....	17.110	576.598	97.445	16,9	4.497	0,8	300
Helle.....	8.477	225.000	40.500	18,0	1.998	0,9	150
Holsted.....	6.950	192.000	34.752	18,1	1.710	0,9	0
Ribe.....	18.051	566.000	101.314	17,9	6.016	1,1	280
Varde.....	18.262	588.764	104.800	17,8	5.840	1,0	163
Vejen.....	15.327	495.000	88.110	17,8	3.860	0,8	200
Ølgod.....	10.913	335.000	45.225	13,5	2.952	0,9	180
I alt.....	212.624	7.074.809	1.259.886	17,8	54.800	0,8	19.657
Vejle amt:							
Brædstrup.....	8.327	238.000	42.364	17,8	3.216	1,2	0
Børkop.....	11.040	345.000	61.755	17,9	2.680	0,8	200
Egtved.....	14.051	440.000	74.800	17,0	3.713	0,9	0
Fredericia.....	45.820	1.705.000	281.325	16,5	13.135	0,8	3.554
Gedved.....	9.640	298.497	50.446	16,9	2.552	0,9	181
Give.....	13.533	354.048	59.480	16,8	4.104	1,2	150
Hedensted.....	13.570	430.491	69.309	16,1	3.444	0,8	0
Horsens.....	54.533	1.869.663	349.627	18,7	12.334	0,7	2.400
Jelling.....	4.921	136.302	24.398	17,9	1.474	1,1	8
Juelsminde.....	14.622	478.000	76.480	16,0	4.158	0,9	0

Udskrevet grundskyld	Grundskyldspromille	Udskrevet ejendoms-skyld	Udskrevne dækningsafgifter for offentlige ejendomme			Udskrevne dækningsafgifter for forretningsejendomme	
			I alt	Promille af grundværdi	Promille af forskelsværdi	I alt	Promille af forskelsværdi
(8)	(9)	(10)	(11)	(12)	(13)	(14)	(15)
1.000 kr.	p.m.	1.000 kr.	1.000 kr.	p.m.	p.m.	1.000 kr.	p.m.
511	3,40	46	188	1,70	5,00	0	0,00
1.511	5,00	116	37	2,50	3,00	0	0,00
395	3,00	53	0	0,00	0,00	0	0,00
603	4,50	72	0	2,30	2,30	0	0,00
1.930	5,00	167	17	2,50	5,00	0	0,00
350	2,57	71	228	1,29	5,00	0	0,00
623	3,80	81	22	1,90	5,00	0	0,00
5.040	6,00	600	2.660	3,00	5,00	0	0,00
600	5,60	42	15	2,80	5,00	0	0,00
591	3,00	98	71	1,50	5,00	0	0,00
590	3,50	61	37	1,75	1,75	0	1,75
2.056	6,00	193	14	0,00	0,00	3.350	10,00
1.520	5,00	135	213	2,50	2,50	0	0,00
950	2,70	172	77	1,40	1,40	0	0,00
535	1,80	52	0	0,00	0,00	0	0,00
1.546	4,50	97	273	2,25	2,25	0	0,00
550	4,00	67	0	0,00	0,00	0	0,00
1.515	6,00	78	5	3,00	5,00	0	0,00
4.000	7,30	440	1.000	3,65	5,00	0	0,00
1.390	5,00	78	22	2,50	5,00	0	0,00
780	2,90	215	725	1,45	5,00	0	0,00
1.800	4,00	127	218	2,00	5,00	0	0,00
3.017	5,50	460	1.638	2,75	5,00	1.125	2,00
32.403	4,70	3.521	7.460	4.475	...
559	4,00	27	0	0,00	0,00	0	0,00
4.434	11,00	43	172	5,00	5,00	290	5,00
8.676	18,00	14	470	9,00	5,00	47	1,00
1.500	4,50	105	0	0,00	0,00	0	0,00
762	5,60	60	92	2,80	5,00	0	0,00
17.875	10,00	1.280	6.970	5,00	5,00	0	0,00
5.875	18,00	20	283	9,00	5,00	0	0,00
2.045	5,00	85	586	2,50	5,00	0	0,00
664	2,30	83	0	0,00	0,00	0	0,00
608	3,00	77	8	1,50	5,00	0	0,00
1.980	4,20	95	1.553	2,10	5,00	0	0,00
1.493	3,00	77	966	1,50	4,00	0	0,00
2.400	6,00	125	150	3,00	5,00	600	2,00
620	2,30	50	0	0,00	0,00	0	0,00
49.491	8,10	2.141	10.850	937	...
874	3,50	193	166	1,75	2,50	0	0,00
1.557	4,70	89	836	2,35	5,00	320	4,00
1.890	4,50	265	400	2,25	5,00	0	0,00
7.232	6,00	1.015	2.290	3,00	5,00	7.963	8,00
1.176	4,00	93	327	2,00	5,00	0	0,00
1.190	3,50	155	70	1,70	5,00	0	0,00
1.815	5,30	15	0	0,00	0,00	0	0,00
10.325	9,00	910	2.800	4,50	5,00	2.800	3,50
833	5,80	54	185	2,90	5,00	0	0,00
1.786	3,40	240	275	1,70	5,00	0	0,00

Kommunens navn	Regi-ster-folketal pr. 1/1 1980	Beregnet udskrivningsgrundlag	Kommunal indkomst-skat (excl. kirke- og sømandsskat)	Kom-munal udskriv-nings-pct. (excl. kirke-skat)	Kirke-skat	Ud-skriv-nings-pct. for kirke-skat	Andel i sø-mands-skat
	(1)	(2)	(3)	(4)	(5)	(6)	(7)
		1.000 kr.	1.000 kr.	pct.	1.000 kr.	pct.	1.000 kr.
Kolding.....	55.769	2.060.000	333.720	16,2	17.721	0,9	2.000
Lunderskov.....	4.837	153.096	25.567	16,7	1.143	0,8	30
Nørre-Snede.....	7.333	203.503	33.578	16,5	1.805	0,9	50
Tørring-Uldum.....	11.503	340.000	56.780	16,7	3.308	1,0	0
Vamdrup.....	6.804	210.000	36.330	17,3	1.195	0,6	0
Vejle.....	49.471	1.807.000	314.418	17,4	17.526	1,0	1.533
I alt.....	325.774	11.068.600	1.890.377	17,1	93.508	0,9	10.106

Ringkøbing amt:

Aulum-Haderup.....	6.644	189.155	32.913	17,4	1.575	0,9	0
Brande.....	8.327	272.000	46.240	17,0	2.550	1,0	150
Egvad.....	9.860	279.438	49.740	17,8	3.264	1,2	100
Herning.....	56.033	2.000.000	324.000	16,2	17.124	0,8	1.000
Holmsland.....	5.066	196.087	22.550	11,5	1.169	0,6	100
Holstebro.....	36.777	1.290.545	201.325	15,6	13.310	1,1	500
Ikast.....	20.120	682.805	108.566	15,9	3.969	0,6	0
Lemvig.....	19.773	604.400	96.704	16,0	6.520	1,2	500
Ringkøbing.....	16.463	560.214	81.231	14,5	3.904	0,7	0
Skjern.....	12.478	375.000	61.875	16,5	4.125	1,1	89
Struer.....	18.876	648.000	99.792	15,4	5.643	0,9	275
Thyborøn-Harboøre.....	5.165	185.585	29.508	15,9	1.295	0,7	384
Thyholm.....	4.030	113.000	18.419	16,3	1.456	1,3	61
Trehøje.....	8.950	271.257	45.300	16,7	2.500	1,0	0
Ulfborg-Vemb.....	7.420	210.000	33.180	15,8	2.040	1,0	150
Videbæk.....	11.826	341.763	59.125	17,3	3.004	0,8	0
Vinderup.....	8.321	218.000	36.406	16,7	2.517	1,1	50
Askov.....	6.622	180.727	31.085	17,2	1.965	1,1	99
I alt.....	262.751	8.617.976	1.377.959	16,0	77.930	0,9	3.458

Århus amt:

Ebeltoft.....	11.924	378.012	62.372	16,5	4.266	1,2	600
Galten.....	9.071	307.000	60.172	19,6	2.920	1,0	0
Gjern.....	7.060	215.000	39.775	18,5	1.617	0,8	0
Grenå.....	18.429	592.899	106.129	17,9	4.624	0,8	300
Hadsten.....	10.398	355.000	65.675	18,5	3.718	1,1	0
Hammel.....	9.754	310.600	57.461	18,5	2.405	0,8	100
Hinnerup.....	9.150	324.607	62.000	19,1	1.623	0,5	0
Hørning.....	7.109	242.005	44.287	18,3	1.459	0,6	0
Langå.....	8.098	259.082	44.044	17,0	2.250	0,9	200
Mariager.....	8.146	240.700	40.919	17,0	2.300	1,0	324
Midt-Djurs.....	7.240	220.000	36.960	16,8	2.365	1,1	60
Nørhald.....	9.121	270.000	46.440	17,2	3.123	1,2	0
Nørre-Djurs.....	8.064	210.000	37.170	17,7	2.213	1,1	90
Odder.....	17.654	610.000	109.190	17,9	5.673	1,0	400
Purhus.....	8.872	280.000	47.320	16,9	2.800	1,0	0
Randers.....	62.486	2.181.280	412.262	18,9	12.714	0,6	2.443
Rosenholm.....	9.031	291.000	56.745	19,5	2.295	0,8	200
Rougø.....	7.917	230.000	39.100	17,0	2.688	1,2	140
Ry.....	8.744	280.000	49.280	17,6	2.157	0,8	240
Rønde.....	5.805	204.000	37.944	18,6	1.127	0,6	0
Samse.....	4.910	143.000	24.310	17,0	1.803	1,3	400
Silkeborg.....	46.774	1.744.000	261.600	15,0	11.300	0,7	1.000
Skanderborg.....	19.142	650.000	122.200	18,8	4.940	0,8	375
Sonderhald.....	8.213	266.000	46.816	17,6	2.322	0,9	0
Them.....	5.965	170.013	26.862	15,8	1.886	1,0	300

Udskrevet grundskyld	Grundskyldspromille	Udskrevet ejendoms-skyld	Udskrevne dækningsafgifter for offentlige ejendomme			Udskrevne dækningsafgifter for forretningsjen-domme	
			I alt	Promille af grundværdi	Promille af forskelsværdi	I alt	Promille af forskelsværdi
(8)	(9)	(10)	(11)	(12)	(13)	(14)	(15)
1.000 kr.	p.m.	1.000 kr.	1.000 kr.	p.m.	p.m.	1.000 kr.	p.m.
7.048	4,80	825	2.597	2,40	5,00	4.163	4,00
560	3,70	58	330	1,85	5,00	0	0,00
408	2,00	111	40	1,00	5,00	0	0,00
0	0,00	120	0	0,00	0,00	0	0,00
1.028	5,30	65	50	2,65	5,00	0	0,00
4.950	4,80	915	3.471	2,40	5,00	5.000	5,00
42.672	5,10	5.122	13.837	20.246	...
680	3,50	73	0	0,00	0,00	0	0,00
0	0,00	65	0	0,00	0,00	0	0,00
3.000	8,00	25	750	4,00	5,00	0	0,00
10.040	8,00	423	3.460	4,00	5,00	0	0,00
4.800	10,00	16	29	5,00	3,75	0	0,00
9.436	12,00	425	1.270	6,00	5,00	1.200	2,00
3.000	6,00	19	210	3,00	5,00	0	0,00
2.458	4,00	258	108	2,00	5,00	0	0,00
1.760	3,50	150	144	1,75	3,00	0	0,00
1.510	4,00	113	330	2,00	5,00	0	0,00
4.578	9,90	310	154	4,95	4,95	0	0,00
1.142	12,00	19	3	6,00	5,00	0	0,00
735	5,00	65	0	0,00	0,00	0	0,00
1.200	5,00	43	175	2,50	5,00	0	0,00
2.175	7,00	38	0	0,00	0,00	0	0,00
890	3,00	50	0	0,00	0,00	0	0,00
1.275	5,00	91	0	2,50	5,00	0	0,00
1.052	5,00	34	115	2,50	2,50	0	0,00
49.731	6,80	2.217	6.748	1.200	...
12.868	11,80	173	378	5,90	5,00	0	0,00
2.847	10,00	50	0	0,00	0,00	0	0,00
1.840	8,00	68	0	0,00	0,00	0	0,00
3.560	6,90	350	443	3,45	5,00	519	1,50
888	2,40	160	50	1,20	5,00	0	0,00
2.082	6,00	111	4	3,00	5,00	0	0,00
3.419	13,00	80	10	6,50	5,00	0	0,00
2.062	9,00	43	0	0,00	0,00	0	0,00
2.658	11,00	70	0	0,00	0,00	0	0,00
1.164	4,50	186	100	2,25	5,00	0	0,00
1.851	7,60	93	30	3,80	5,00	0	0,00
1.024	3,20	93	0	0,00	0,00	0	0,00
4.001	9,00	130	80	4,50	5,00	0	0,00
5.600	6,50	300	0	0,00	0,00	0	0,00
765	3,00	118	0	0,00	0,00	0	0,00
15.763	12,00	1.400	626	6,00	5,00	0	0,00
1.401	4,70	86	0	0,00	0,00	0	0,00
2.055	6,00	96	118	3,00	5,00	0	0,00
1.700	6,00	72	0	0,00	0,00	0	0,00
1.750	7,00	70	0	0,00	0,00	0	0,00
1.935	9,00	151	20	4,50	5,00	0	0,00
18.703	17,00	619	2.881	8,50	5,00	0	0,00
4.818	10,00	166	1.301	5,00	5,00	0	0,00
1.000	4,30	137	0	0,00	0,00	0	0,00
1.040	5,00	81	30	2,50	5,00	0	0,00

Kommunens navn	Regi-ster-folketal pr. 1/1 1980	Beregnet udskrivningsgrundlag	Kommunal indkomst-skat (excl. kirke- og sømandsskat)	Kom-munal udskriv-nings-pct. (excl. kirke-skat)	Kirke-skat	Ud-skriv-nings-pct. for kirke-skat	Andel i sø-mands-skat
	(1)	(2)	(3)	(4)	(5)	(6)	(7)
		1.000 kr.	1.000 kr.	pct.	1.000 kr.	pct.	1.000 kr.
Århus.....	244.839	9.442.188	1.907.322	20,2	58.115	0,7	6.420
I alt.....	573.916	20.416.386	3.844.355	18,8	144.703	0,8	13.592
Viborg amt:							
Bjerringbro.....	12.821	425.000	74.800	17,6	3.762	0,9	40
Fjends.....	8.103	208.000	36.400	17,5	2.448	1,2	81
Hanstholm.....	5.679	185.404	34.856	18,8	1.980	1,1	300
Hvorslev.....	6.662	198.000	31.680	16,0	2.376	1,2	140
Karup.....	6.916	208.000	33.904	16,3	1.212	0,6	0
Kjellerup.....	13.539	400.461	61.671	15,4	3.933	1,0	150
Morsø.....	24.647	660.000	126.720	19,2	7.800	1,3	500
Møldrup.....	7.506	185.000	31.080	16,8	2.040	1,2	0
Sallingsund.....	6.305	189.000	29.862	15,8	1.870	1,0	130
Skive.....	26.793	920.000	152.720	16,6	7.927	0,9	0
Spøttrup.....	7.965	213.897	33.154	15,5	2.298	1,1	54
Sundsøre.....	7.337	196.933	32.100	16,3	2.316	1,2	200
Sydthy.....	12.713	356.903	58.889	16,5	3.803	1,1	200
Thisted.....	30.011	940.000	164.500	17,5	9.515	1,1	350
Tjele.....	8.241	210.000	32.760	15,6	2.322	1,1	30
Viborg.....	38.757	1.430.000	211.640	14,8	14.115	1,0	600
Aalestrup.....	7.522	204.857	35.850	17,5	2.412	1,2	83
I alt.....	231.517	7.131.455	1.182.586	16,6	72.129	1,1	2.858
Nordjyllands amt:							
Arden.....	8.114	235.000	37.130	15,8	2.350	1,0	0
Brovst.....	8.693	264.936	49.543	18,7	2.632	1,1	70
Brønderslev.....	20.290	575.269	107.000	18,6	4.986	0,9	0
Dronninglund.....	15.245	460.000	85.100	18,5	3.901	0,9	530
Farsø.....	8.213	215.000	39.345	18,3	2.460	1,2	0
Fjerritslev.....	8.236	227.683	40.983	18,0	2.800	1,2	0
Frederikshavn.....	35.038	1.224.142	206.880	16,9	9.484	0,8	4.112
Hadsund.....	10.024	330.000	52.470	15,9	3.150	1,0	400
Hals.....	10.173	320.000	49.600	15,5	2.400	0,8	560
Hjrtshals.....	14.670	448.000	76.160	17,0	3.933	0,9	960
Hjørring.....	34.456	1.158.444	195.777	16,9	10.044	0,9	1.290
Hobro.....	13.772	445.000	76.985	17,3	4.361	1,0	200
Læsø.....	2.683	75.000	14.250	19,0	730	1,0	150
Løgstør.....	11.192	303.000	55.752	18,4	3.300	1,1	144
Løkken-Vrå.....	9.305	251.208	44.715	17,8	2.984	1,3	250
Nibe.....	7.457	215.000	38.700	18,0	2.528	1,2	200
Nørager.....	5.774	151.000	29.445	19,5	1.661	1,1	0
Pandrup.....	10.115	280.596	42.370	15,1	2.638	1,0	100
Sejlfjord.....	8.401	246.299	46.058	18,7	2.880	1,2	90
Sindal.....	9.437	274.300	43.888	16,0	2.633	1,0	160
Skagen.....	13.980	523.956	82.785	15,8	4.408	0,9	1.500
Skørping.....	9.600	298.143	52.175	17,5	3.674	1,3	550
Støvring.....	11.431	375.000	67.125	17,9	2.922	0,8	100
Saby.....	17.826	506.000	83.490	16,5	3.840	0,8	600
Aabybro.....	11.187	334.000	61.790	18,5	3.200	1,0	365
Aalborg.....	153.948	5.710.000	1.044.930	18,3	48.800	0,9	5.000
Aars.....	12.075	351.000	59.319	16,9	2.720	0,8	150
I alt.....	481.335	15.797.976	2.783.765	17,6	141.419	0,9	17.481
Hele landet.....	5.121.941	197.062.911	36.446.677	18,5	1.371.683	0,8	190.810
Hele landet (eksklusive Kbhvn. og Fr. berg)							
	4.534.804	171.028.865	29.723.617	17,4	1.230.983	0,8	164.310

Udskrevet grundskyld	Grundskyldspromille	Udskrevet ejendoms-skyld	Udskrevne dækningsafgifter for offentlige ejendomme			Udskrevne dækningsafgifter for foreretningsejendomme	
			I alt	Promille af grundværdi	Promille af forskelsværdi	I alt	Promille af forskelsværdi
(8)	(9)	(10)	(11)	(12)	(13)	(14)	(15)
1.000 kr.	p.m.	1.000 kr.	1.000 kr.	p.m.	p.m.	1.000 kr.	p.m.
137.000	23,00	4.700	23.500	10,00	5,00	30.300	7,50
233.794	14,10	9.603	29.571	30.819	...
1.340	4,00	205	0	0,00	0,00	0	0,00
1.031	5,00	83	183	2,50	5,00	0	0,00
2.040	12,00	30	32	6,00	0,00	0	0,00
700	3,50	98	0	0,00	0,00	0	0,00
1.432	10,00	49	394	5,00	5,00	0	0,00
0	0,00	176	150	0,00	5,00	0	0,00
5.000	7,00	480	660	3,50	3,00	0	0,00
516	2,40	99	0	0,00	0,00	0	0,00
1.673	9,00	91	5	4,50	5,00	0	0,00
5.818	10,00	291	1.007	5,00	5,00	0	0,00
2.840	8,50	176	8	4,20	5,00	0	0,00
2.720	9,00	138	54	4,50	5,00	0	0,00
2.200	5,00	265	33	2,50	5,00	0	0,00
4.920	6,00	502	1.356	3,00	5,00	0	0,00
670	2,30	76	0	0,00	0,00	0	0,00
8.900	10,00	400	2.980	5,00	5,00	0	0,00
575	2,80	125	0	0,00	0,00	0	0,00
42.375	6,60	3.284	6.862	0	...
1.500	7,00	129	0	0,00	0,00	0	0,00
1.320	6,00	120	366	3,00	5,00	0	0,00
6.724	13,00	309	482	6,50	5,00	0	0,00
3.451	8,50	250	110	4,25	5,00	0	0,00
1.637	6,00	129	421	3,00	0,00	0	0,00
1.450	6,00	170	191	3,00	5,00	0	0,00
10.688	14,00	330	780	7,00	5,00	0	0,00
4.704	12,00	140	40	6,00	5,00	0	0,00
5.785	13,00	138	65	6,50	5,00	618	6,00
8.000	16,00	200	15	8,00	5,00	0	0,00
14.393	13,80	476	1.311	6,90	5,00	0	0,00
1.570	5,00	218	400	2,50	5,00	0	0,00
2.645	23,00	8	42	10,00	5,00	0	0,00
2.342	8,50	126	230	4,25	5,00	0	0,00
5.283	14,00	170	0	0,00	0,00	0	0,00
943	5,10	107	10	2,55	5,00	0	0,00
1.180	6,00	90	0	0,00	0,00	0	0,00
10.562	13,00	100	20	6,50	5,00	0	0,00
3.777	14,00	92	0	0,00	0,00	0	0,00
1.094	5,00	217	24	2,50	5,00	0	0,00
3.900	10,00	150	150	0,00	5,00	0	0,00
1.800	6,00	146	21	2,50	3,75	0	0,00
3.262	11,00	0	66	0,00	0,00	0	0,00
4.104	8,00	293	24	4,00	4,00	0	0,00
1.250	5,00	85	0	0,00	0,00	0	0,00
66.600	20,00	2.500	13.100	10,00	5,00	26.300	10,00
1.360	5,00	125	50	2,50	4,00	0	0,00
171.324	13,00	6.818	17.918	26.918	...
2.345.280	14,00	89.520	311.957	367.565	...
1.713.410	11,10	65.720	204.557	267.065	...

Primærkommunernes budgetterede driftsud-

	Byudvikling, bolig- og miljø- foranstaltninger		Forsyningsvirksom- heder, kollektiv trafik, havne m.v.		Vejvæsen	
	Udgifter	Indtægter	Udgifter	Indtægter	Udgifter	Indtægter
----- Beløb i 1.000 kr. -----						
København og Frederiksberg						
I alt	736.411	497.003	2.012.619	2.104.874	237.505	37.672
København	666.451	445.701	1.739.843	1.864.440	200.929	36.401
Frederiksberg	69.960	51.302	272.776	240.434	36.576	1.271
Primærkommuner i Københavns amt						
I alt	682.268	424.085	299.782	257.934	319.992	13.499
Ballerup	34.963	14.793	32.805	30.281	20.011	830
Brøndby	38.399	37.131	7.733	7.594	15.727	2.992
Dragør	14.679	5.838	7.933	8.372	5.603	0
Gentofte	124.469	65.541	39.847	29.748	54.591	902
Gladsaxe	56.424	41.302	18.080	13.697	20.634	289
Glostrup	29.013	16.680	16.506	15.493	12.778	675
Herlev	29.829	10.494	7.278	6.274	16.116	50
Albertslund	35.205	25.607	70.158	71.698	19.546	1.992
Hvidovre	41.057	28.292	14.792	10.509	26.427	993
Høje Tåstrup	37.328	19.522	14.202	11.106	21.251	1.174
Ledøje-Smørum	3.632	1.247	374	10	3.821	0
Lyngby-Tårnby	77.641	64.754	17.863	13.405	24.690	1.136
Rødovre	36.802	19.838	10.412	7.333	22.667	231
Søllerød	47.457	29.198	14.365	9.222	15.678	1.364
Isbjerg	21.078	9.362	5.891	5.832	6.875	105
Tårnby	34.604	20.392	13.952	11.180	16.059	418
Vallensbæk	8.258	6.365	2.887	1.927	5.886	11
Værlose	11.430	7.729	4.704	4.253	11.632	337
Primærkommuner i Frederiksborg amt						
I alt	338.664	173.859	335.432	328.343	170.227	8.081
Allerød	17.962	6.226	8.265	7.232	13.959	336
Birkerød	28.724	16.644	2.227	515	11.296	154
Farum	17.109	11.279	1.443	116	7.904	464
Fredensborg-Humlebæk	11.705	6.362	4.504	4.798	9.273	279
Frederikssund	17.534	10.866	47.127	46.759	11.253	1.749
Frederiksværk	23.208	10.302	12.920	11.150	9.828	393
Græsted-Gilleleje	16.089	6.149	3.507	1.680	7.721	7
Helsingør	13.071	10.218	3.296	1.890	6.328	219
Helsingør	71.209	29.362	96.925	94.665	29.942	3.439
Hillerød	41.454	17.434	99.924	107.355	16.089	227
Hundested	7.586	2.920	3.481	2.300	3.108	22
Hørsholm	24.511	14.488	22.013	21.851	9.812	110
Jægerspris	5.575	5.354	1.690	1.642	3.605	8
Karløbe	9.982	7.451	22.314	22.327	7.599	141
Skibby	4.885	2.743	457	230	4.520	0
Skævinge	3.018	1.412	832	162	2.802	0
Slangerup	5.868	3.444	2.162	1.869	3.896	0
Stenløse	9.432	5.861	520	0	5.951	520
Ølstykke	9.742	5.344	1.825	1.802	5.341	13
Primærkommuner i Roskilde amt						
I alt	131.167	58.066	185.238	180.186	84.266	1.308
Bramsnæs	3.851	2.532	300	97	4.632	16
Greve	23.995	10.122	11.018	9.177	14.282	0
Gundsø	4.364	2.400	716	313	4.867	0

*) Inklusive sygehusvæsen.

gifter og -indtægter i 1980

Undervisning og kultur		Social og sundhedsvæsen		Administration og planlægning		I alt	
Udgifter	Indtægter	Udgifter	Indtægter	Udgifter	Indtægter	Udgifter	Indtægter
Beløb i 1.000 kr.							
1.579.493	139.822	12.551.889	8.782.152	1.676.835	229.342	22.324.571	12.178.819
1.330.514	118.858	10.844.679	7.575.545	1.486.328	213.080	19.281.590 ¹⁾	10.546.458 ¹⁾
248.979	20.964	1.707.210	1.206.607	190.507	16.262	3.042.981 ¹⁾	1.632.361 ¹⁾
2.554.209	225.626	7.979.583	5.788.018	1.190.124	46.649	13.025.958	6.755.811
248.477	33.443	513.468	368.501	103.481	4.602	953.205	452.450
171.659	13.290	444.877	305.397	59.368	2.281	737.763	368.685
47.319	2.976	135.655	97.635	24.837	668	236.026	115.489
200.580	24.134	1.135.820	858.241	137.492	3.764	1.692.799	982.330
272.563	26.589	897.372	653.592	127.709	4.054	1.392.782	739.523
78.274	9.562	250.503	179.425	41.896	2.991	428.970	224.826
116.157	8.543	345.854	244.946	45.644	1.309	560.878	271.616
154.429	12.556	413.192	275.317	69.592	2.475	762.122	389.645
202.364	11.073	693.275	505.907	86.253	5.070	1.064.168	561.844
183.658	15.452	459.635	328.403	76.594	2.921	792.668	378.578
38.460	1.462	74.207	49.830	16.639	177	137.133	52.726
180.626	16.729	716.831	538.842	104.921	5.453	1.122.572	640.319
177.386	15.122	551.685	392.226	65.836	1.799	864.788	436.549
131.567	11.470	338.397	253.021	67.797	3.335	615.261	307.610
83.325	3.781	258.485	182.936	43.901	1.333	419.555	203.349
146.762	12.652	469.424	357.376	60.796	2.716	741.597	404.734
44.676	1.975	98.481	67.517	21.590	370	181.778	78.165
75.927	4.817	182.422	128.906	35.778	1.331	321.893	147.373
1.273.227	92.500	3.679.878	2.683.712	655.930	24.490	6.453.358	3.310.985
95.901	6.504	183.983	131.378	44.572	1.400	364.642	153.076
82.687	7.149	201.695	150.492	46.210	954	372.839	175.908
71.487	4.917	179.036	119.399	36.918	823	313.897	136.998
65.418	3.948	188.525	142.367	30.202	774	309.627	158.528
61.209	3.662	168.607	121.167	30.118	928	335.848	185.131
70.633	5.335	191.218	140.975	37.716	812	345.523	168.967
50.640	1.086	166.767	126.826	28.330	1.388	273.054	137.136
63.856	3.201	175.162	128.479	28.405	844	290.118	144.851
188.612	13.245	825.746	608.171	101.615	5.600	1.314.049	754.482
129.464	13.640	401.373	300.481	66.335	6.847	754.639	445.984
25.290	1.246	96.547	77.245	18.595	189	154.607	83.922
82.189	8.978	223.245	162.733	48.055	906	409.825	209.066
28.274	1.867	81.826	58.975	12.457	547	133.427	68.393
75.051	5.012	209.634	142.872	43.710	913	368.290	178.716
23.310	2.787	61.336	44.493	11.326	160	105.834	50.413
16.301	561	51.729	37.243	8.798	149	83.480	39.527
33.721	2.649	74.046	54.478	13.390	182	133.083	62.622
54.428	3.513	91.860	64.419	25.325	281	187.516	74.594
54.756	3.200	107.543	71.519	23.853	793	203.060	82.671
791.589	49.271	2.263.261	1.649.524	341.474	10.775	3.796.995	1.949.130
27.542	1.003	66.893	50.884	11.073	269	114.291	54.801
166.483	7.515	359.349	253.854	61.457	2.610	636.584	283.278
49.165	2.321	85.898	61.215	16.828	313	161.838	66.562

	Byudvikling, bolig- og miljø- foranstaltninger		Forsyningsvirksom- heder, kollektiv trafik, havne m.v.		Vejvæsen	
	Udgifter	Indtægter	Udgifter	Indtægter	Udgifter	Indtægter
Beløb i 1.000 kr.						
Hvalsø	3.869	1.676	675	418	3.932	7
Køge	21.548	6.942	39.992	40.620	14.180	0
Lejre	3.222	1.661	698	155	4.713	0
Ramsø	3.327	1.464	372	0	4.071	0
Roskilde	39.461	16.921	128.240	129.337	17.213	1.211
Skovbo	5.475	2.547	949	69	5.728	18
Solrød	17.133	9.550	670	0	7.599	56
Valle	4.922	2.251	1.608	0	3.049	0
Primærkommuner i Vestsjællands amt						
I alt	240.337	151.096	323.097	280.472	133.182	4.589
Bjergsted	4.174	1.661	2.176	438	4.165	0
Dianalund	2.100	395	1.265	252	2.956	0
Dragsholm	9.248	6.736	3.390	906	6.523	83
Fuglebjerg	1.746	926	1.388	61	5.784	0
Gørlev	4.567	2.849	972	0	3.255	0
Hasøj	2.356	1.133	1.126	0	3.361	0
Haslev	8.955	7.625	3.455	1.685	5.647	6
Holbæk	36.893	23.854	12.198	5.448	12.276	105
Hvidebæk	3.366	859	896	0	3.666	30
Høng	4.238	2.187	1.534	0	3.899	0
Jernløse	1.959	1.009	1.355	114	2.013	17
Kalundborg	29.142	14.961	38.068	33.176	10.171	2.679
Korsør	19.045	9.650	55.407	51.799	7.521	532
Nykøbing-Rørvig	7.718	3.107	13.529	12.876	6.616	35
Ringsted	22.906	12.448	48.475	50.935	8.066	81
Skalsker	7.332	6.806	3.852	3.274	5.929	175
Slagelse	35.825	30.858	96.867	91.547	15.688	491
Sorø	10.049	8.374	22.345	19.541	5.973	157
Stenlille	1.905	1.020	1.181	18	2.653	0
Svinninge	3.211	3.383	1.155	0	3.885	0
Tornved	7.613	1.679	8.087	7.216	4.564	158
Trundholm	9.260	5.816	2.999	1.186	4.944	25
Tølløse	6.729	3.760	1.377	0	3.627	15
Primærkommuner i Storstrøms amt						
I alt	184.935	101.539	317.119	276.849	119.393	4.177
Fakse	9.111	5.002	3.437	172	7.081	12
Fladså	2.868	1.057	1.396	314	2.811	0
Holeby	2.157	861	944	0	2.573	0
Holmegård	3.062	1.476	746	0	3.219	0
Højreby	2.051	2.055	1.081	347	3.532	0
Langebæk	2.707	1.345	1.375	0	3.427	0
Maribo	8.159	1.904	27.345	24.825	4.447	32
Møn	9.678	4.114	4.792	3.017	5.232	0
Nakskov	14.720	9.705	34.141	29.806	4.628	669
Nykøbing-Falster	26.935	14.167	83.915	77.706	9.276	367
Nysted	3.381	1.806	5.133	3.896	3.654	1
Næstved	32.501	24.195	66.778	66.071	16.859	2.061
Nr. Alslev	5.599	2.419	1.808	7	5.435	96
Præstø	5.301	1.949	2.660	812	3.592	34
Ravnborg	3.458	1.590	5.764	3.281	4.769	19
Rudbjerg	3.428	1.740	2.450	1.622	3.566	0
Rødby	6.390	3.684	17.905	16.556	3.859	39
Rønnede	2.343	1.636	1.065	0	2.402	0
Sakskøbing	7.073	4.027	7.586	5.757	4.895	0
Stevns	4.951	2.823	4.627	1.421	4.881	0
Stubbekøbing	5.090	1.945	2.309	669	4.759	572
Suså	5.253	2.934	1.268	56	3.851	63
Sydfalster	6.640	4.532	2.339	520	3.686	0
Vordingborg	12.079	4.573	36.255	39.994	6.959	212

Undervisning og kultur		Social og sundhedsvæsen		Administration og planlægning		I alt	
Udgifter	Indtægter	Udgifter	Indtægter	Udgifter	Indtægter	Udgifter	Indtægter
Beløb i 1.000 kr.							
28.948	1.300	72.758	54.770	11.037	252	121.219	58.423
130.600	10.675	437.325	333.302	58.020	2.030	701.665	393.569
31.678	3.491	77.754	57.323	10.919	214	128.984	62.844
32.831	1.533	81.882	56.639	11.060	98	133.543	59.734
184.678	12.887	721.762	522.736	96.990	3.147	1.188.344	686.239
45.471	1.774	117.232	84.154	20.198	883	195.053	89.445
63.765	3.618	151.405	105.714	28.338	747	268.910	119.685
30.428	3.154	91.003	68.933	15.554	212	146.564	74.550
845.968	65.511	3.407.071	2.637.477	432.748	17.374	5.382.029	3.156.893
17.392	308	85.533	66.911	12.383	394	125.823	69.712
17.096	1.261	79.321	63.111	6.863	159	109.601	65.178
40.178	3.980	150.898	120.977	19.912	408	230.149	133.090
16.451	444	77.506	61.184	6.941	62	109.816	62.677
16.422	522	72.436	56.456	8.471	174	106.123	60.001
20.046	1.307	64.675	50.220	8.379	72	99.943	52.732
43.250	2.825	153.360	116.307	20.363	553	235.030	129.001
94.848	8.004	366.489	278.471	49.786	1.300	572.490	317.182
15.322	252	60.895	46.923	9.198	299	93.343	48.363
21.100	2.924	90.314	72.246	8.980	190	130.065	77.547
18.160	467	63.985	48.907	8.902	152	96.374	50.666
51.258	4.064	228.649	175.471	39.033	3.587	396.321	233.938
61.488	3.977	254.046	195.485	35.101	2.251	432.608	263.694
21.144	1.335	98.321	75.368	13.801	444	161.129	93.165
98.640	13.953	334.773	252.679	40.615	2.296	553.475	332.392
32.892	1.389	136.670	105.967	17.152	736	203.827	118.347
92.783	10.181	439.653	346.177	45.111	2.710	725.927	481.964
41.052	2.849	179.811	140.799	21.994	726	281.224	172.446
13.742	449	54.347	42.259	7.587	66	81.415	43.812
22.045	904	67.086	52.750	8.688	115	106.070	57.152
27.388	818	113.612	87.283	12.247	316	173.511	97.470
34.201	1.772	131.219	103.751	19.766	501	202.389	113.051
29.070	1.526	103.472	77.775	11.101	237	155.376	83.313
791.283	65.214	3.415.623	2.684.487	418.737	14.667	5.247.090	3.146.933
32.150	1.667	149.551	118.412	16.760	420	218.090	125.685
21.810	1.290	85.822	65.037	9.765	213	124.472	67.911
14.346	513	57.141	45.724	6.828	92	83.989	47.190
18.918	309	57.771	43.616	9.269	114	92.985	45.515
14.465	1.397	64.713	52.835	8.246	304	94.088	56.938
16.008	1.054	65.134	51.985	10.919	267	99.570	54.651
42.073	12.352	165.938	132.095	18.178	329	266.140	171.537
33.368	1.409	164.941	132.927	17.988	576	235.999	142.043
55.561	7.239	282.307	223.251	33.869	2.781	425.226	273.451
90.153	13.529	370.941	296.533	49.604	2.606	630.824	404.908
18.447	738	83.041	66.260	10.690	905	124.346	73.606
133.609	8.546	596.284	457.489	82.999	2.257	929.030	560.619
28.200	1.353	128.985	105.753	11.535	183	181.562	109.811
17.188	801	91.577	72.334	9.255	315	129.573	76.245
20.822	468	106.335	82.129	10.788	80	151.936	87.567
12.248	89	53.972	40.223	8.391	166	84.055	43.840
21.587	969	94.913	72.737	12.679	149	157.333	94.134
18.159	400	65.281	50.040	9.250	102	98.500	52.178
21.864	955	120.844	98.151	11.960	306	174.222	109.196
26.958	1.016	114.753	92.601	14.740	770	170.910	98.631
21.118	677	90.956	71.546	8.144	214	132.376	75.623
25.340	1.939	84.307	66.513	10.084	128	130.000	71.633
20.365	635	74.626	57.428	9.848	345	117.504	63.460
66.526	5.869	245.490	188.868	26.948	1.045	394.257	240.561

	Byudvikling, bolig- og miljø- foranstaltninger		Forsyningsvirksom- heder, kollektiv trafik, havne m.v.		Vejvæsen	
	Udgifter	Indtægter	Udgifter	Indtægter	Udgifter	Indtægter
Beløb i 1.000 kr.						
Primærkommuner i						
Bornholms amt						
I alt	35.490	24.606	15.924	13.721	25.626	2.680
Allinge-Gudhjem	4.950	4.201	2.202	2.310	4.748	229
Hasle	3.609	3.921	634	930	3.001	210
Neksø	5.167	3.722	3.408	2.410	5.089	856
Rønne	16.156	10.011	7.242	5.886	8.487	1.385
Åkirkeby	5.608	2.751	2.438	2.185	4.301	0
Primærkommuner i						
Fyns amt						
I alt	335.113	196.818	658.711	660.508	180.027	9.161
Assens	8.588	3.675	4.010	2.253	5.027	225
Bogense	4.619	2.800	2.714	1.997	3.638	10
Broby	2.911	955	609	266	3.858	0
Egebjerg	3.005	3.210	834	347	3.666	0
Ejby	7.517	7.389	1.284	75	5.471	0
Fåborg	13.712	6.584	50.883	50.068	10.301	593
Glamsbjerg	2.829	1.151	293	0	2.881	162
Gudme	2.593	1.565	1.058	40	4.509	70
Hårby	1.569	872	242	20	2.089	140
Kerteminde	6.772	3.366	13.214	12.626	4.406	0
Langskov	2.548	1.800	6.853	7.578	2.827	0
Marstal	1.932	863	3.499	1.982	1.341	0
Middelfart	13.208	10.048	29.003	28.033	9.477	61
Munkebo	3.088	1.177	977	755	1.776	0
Nyborg	18.398	8.719	64.742	56.988	5.082	115
Nr. Åby	2.630	1.741	204	0	2.093	0
Odense	145.967	87.137	430.996	465.094	50.827	6.033
Otterup	5.015	3.377	8.389	7.496	4.290	1.244
Ringe	6.426	3.259	1.079	562	5.801	27
Rudkøbing	8.777	8.690	4.044	3.464	4.897	0
Ryslinge	4.822	1.893	558	10	2.837	130
Svendborg	34.655	21.140	17.784	12.108	12.594	333
Sydlangeland	2.663	1.219	2.101	1.534	3.871	0
Søndersø	5.169	1.716	711	0	5.302	0
Tommerup	3.340	3.084	430	0	2.636	0
Tranekær	3.100	1.972	1.085	245	2.530	0
Ullerslev	3.225	613	4.558	4.633	2.618	0
Vissenbjerg	2.909	1.208	590	10	2.368	0
Ærøskøbing	1.686	515	1.959	0	3.171	2
Ørbæk	6.695	2.054	1.102	40	3.560	0
Årslev	4.745	3.026	2.906	2.284	4.283	16
Årup
Primærkommuner i						
Sønderjyllands amt						
I alt	182.664	111.585	96.778	72.539	145.473	9.392
Augustenborg	3.026	833	930	314	3.475	0
Bov	6.863	3.780	2.270	1.139	7.214	569
Bredbro	2.527	432	350	0	1.646	27
Broager	3.688	2.558	518	0	3.423	0
Christiansfeld	6.169	4.915	1.421	455	6.658	0
Gram	2.424	1.529	646	0	4.267	16
Gråsten	3.738	3.783	8.163	8.772	3.097	0
Haderslev	33.197	17.969	12.157	6.985	18.739	1.277
Højer	1.649	645	588	252	2.757	40
Lundtoft	2.398	1.408	1.179	53	3.692	0
Løgumkloster	3.299	1.556	968	573	4.621	7
Nordborg	8.555	2.676	7.326	7.817	12.553	224
Nr. Rangstrup	6.513	4.401	1.455	89	4.927	0

Undervisning og kultur		Social og sundhedsvæsen		Administration og planlægning		I alt	
Udgifter	Indtægter	Udgifter	Indtægter	Udgifter	Indtægter	Udgifter	Indtægter
Beløb i 1.000 kr.							
136.089	5.226	643.241	510.552	66.686	2.390	923.056	559.175
26.748	901	114.655	92.172	11.717	622	165.020	100.435
20.397	440	96.966	76.704	8.373	238	132.980	82.443
25.943	395	115.965	91.494	12.528	390	168.100	99.267
43.075	3.163	216.544	173.620	24.224	837	315.728	194.902
19.926	327	99.111	76.562	9.844	303	141.228	82.128
1.338.340	106.215	5.816.208	4.539.991	633.019	32.516	8.961.418	5.545.209
32.220	834	140.606	114.058	17.077	498	207.528	121.543
18.523	1.756	81.366	65.263	8.371	68	119.231	71.894
18.754	434	78.234	61.715	7.432	175	111.798	63.545
27.497	1.239	104.028	83.673	11.575	88	150.605	88.557
25.754	866	128.870	102.141	13.250	247	182.146	110.718
53.245	3.774	226.837	184.661	22.383	1.317	377.361	246.997
17.501	2.168	69.816	57.704	6.661	69	99.981	61.254
16.419	507	88.576	72.319	7.835	274	120.990	74.775
12.970	698	56.473	46.422	5.045	156	78.388	48.308
32.535	1.280	112.687	90.725	15.505	375	185.119	108.372
18.355	782	58.911	45.975	7.752	241	97.246	56.376
8.598	365	55.661	44.142	5.071	37	76.102	47.389
53.589	3.252	222.085	179.034	22.029	838	349.391	221.266
22.257	806	63.550	46.494	8.675	74	100.323	49.306
48.407	4.904	237.800	182.459	28.701	782	403.130	253.967
14.939	423	66.564	53.883	7.375	121	93.805	56.167
525.815	60.977	2.388.340	1.815.233	270.087	23.696	3.812.032	2.458.170
35.131	1.188	130.584	100.592	12.766	350	196.175	114.247
41.077	4.007	129.227	102.661	14.448	379	198.058	110.895
20.539	3.259	98.947	80.068	9.645	159	146.849	95.640
19.836	628	76.328	61.373	7.867	356	112.248	64.390
96.706	4.961	494.413	384.385	48.477	1.023	704.629	423.950
13.799	535	70.235	57.571	6.406	101	99.075	60.960
37.694	1.471	125.426	100.373	13.228	237	187.530	103.797
20.842	944	80.329	61.426	8.662	104	116.239	65.558
9.633	357	67.099	56.978	6.317	180	89.764	59.732
16.723	828	53.692	43.568	6.727	153	87.543	49.795
19.147	973	69.771	53.465	7.295	48	102.080	55.704
11.072	236	72.152	60.863	5.583	132	95.623	61.748
19.440	459	84.740	67.789	8.956	106	124.493	70.448
29.323	1.304	82.861	62.978	11.818	132	135.936	69.740
...
749.696	42.095	2.887.500	2.291.616	341.309	8.578	4.403.420	2.535.805
20.544	216	68.813	54.070	8.103	66	104.891	55.499
32.662	2.520	101.344	79.529	15.005	549	165.358	88.086
11.409	233	45.761	36.986	4.934	96	66.627	37.774
17.737	286	67.039	53.701	6.904	89	99.309	56.634
27.488	1.496	115.644	88.827	14.938	170	172.318	95.863
14.946	357	60.859	47.772	7.078	166	90.220	49.840
17.417	444	75.357	61.036	8.351	304	116.123	74.339
88.865	5.742	379.105	299.617	42.197	1.266	574.260	332.856
7.486	93	38.075	31.299	4.667	37	55.222	32.366
15.049	272	69.859	57.183	6.808	149	98.985	59.065
18.594	667	81.273	66.253	9.235	300	117.990	69.356
49.173	1.908	140.036	107.506	21.348	380	238.991	120.511
28.855	364	110.511	89.477	11.040	219	163.301	94.550

	Byudvikling, bolig- og miljø- foranstaltninger		Forsyningsvirksom- heder, kollektiv trafik, havne m.v.		Vejvasen	
	Udgifter	Indtægter	Udgifter	Indtægter	Udgifter	Indtægter
Beløb i 1.000 kr.						
Rødding	6.020	2.359	1.329	31	5.848	0
Rødekro	7.384	4.813	1.196	0	7.729	2.956
Skærbæk	6.794	3.484	1.067	369	4.888	4
Sundeved	2.368	1.527	628	0	2.669	117
Sydals	3.317	1.741	659	24	4.181	5
Sønderborg	23.741	17.669	37.147	37.182	9.697	1.686
Tinglev	5.349	3.193	2.427	124	3.731	0
Tønder	13.668	10.391	3.469	2.362	7.006	289
Vojens	10.753	6.378	3.795	1.222	12.151	43
Åbenrå	19.224	13.545	7.090	4.776	10.504	2.132
Primærkommuner i						
Ribe amt						
I alt	168.234	117.576	321.174	323.726	100.065	5.340
Billund	4.959	1.359	953	778	4.165	0
Blåbjerg	5.432	3.282	2.015	1.329	4.447	0
Blåvandshuk	4.930	2.395	931	0	4.508	147
Bramming	7.131	3.655	1.892	1.179	4.882	0
Brørup	3.212	1.745	631	242	3.690	48
Esbjerg	68.480	59.646	232.889	246.158	21.209	2.644
Fanø	2.492	1.240	1.587	1.364	2.078	143
Grindsted	16.122	10.053	3.044	2.489	8.760	187
Helle	3.377	1.800	1.007	0	6.259	9
Holsted	2.980	2.170	1.714	0	4.352	0
Ribe	15.521	6.671	19.606	19.162	9.928	115
Varde	17.813	13.612	52.300	49.697	9.671	1.315
Vejen	9.512	5.908	1.732	1.306	8.738	0
Ølgod	6.273	4.040	873	22	7.378	732
Primærkommuner i						
Vejle amt						
I alt	274.891	205.441	501.195	473.508	173.486	9.891
Brødstrup	3.286	1.993	1.234	0	5.014	0
Børkop	6.375	5.124	1.278	1	6.903	27
Egtved	4.916	4.227	1.777	0	10.261	30
Fredericia	43.278	32.447	149.610	150.391	24.570	2.286
Gedved	5.682	4.784	1.257	0	6.070	5
Give	7.612	4.485	2.273	0	13.185	1.640
Hedensted	8.294	5.052	1.916	319	6.176	0
Horsens	50.452	40.171	70.647	62.312	18.154	610
Jelling	2.337	1.202	616	0	3.375	3
Juelsminde	9.410	6.767	2.399	53	10.179	+8
Kolding	64.468	58.545	146.707	151.626	25.435	1.089
Lunderskov	2.216	768	691	78	2.781	36
Nr. Snede	3.320	2.229	1.014	0	4.490	150
Tørring-Uldum	4.959	3.439	1.689	0	11.837	20
Vamdrup	4.529	2.301	1.135	132	3.658	14
Vejle	53.757	31.907	116.952	108.596	21.398	3.989
Primærkommuner i						
Ringkøbing amt						
I alt	184.233	109.582	526.031	519.656	135.432	8.346
Avlum-Haderup	5.139	2.066	423	8	3.716	0
Brande	5.767	1.126	1.329	95	5.172	602
Egvad	8.409	4.217	4.997	4.337	6.867	2.548
Herning	43.878	20.802	291.897	293.109	21.536	730
Holmsland	3.119	1.189	1.630	1.940	1.978	221
Holstebro	30.646	23.235	98.780	102.305	14.190	364
Ikast	13.861	5.792	4.176	2.996	11.857	71
Lemvig	10.293	10.635	25.820	24.536	13.086	443
Ringkøbing	9.201	6.572	10.921	10.216	8.170	1.055

Undervisning og kultur		Social og sundhedsvæsen		Administration og planlægning		Ialt	
Udgifter	Indtægter	Udgifter	Indtægter	Udgifter	Indtægter	Udgifter	Indtægter
Beløb i 1.000 kr.							
34.272	619	125.557	100.702	14.360	305	187.386	104.016
29.053	678	106.096	84.348	14.960	175	166.418	92.970
20.945	158	97.647	80.129	9.001	264	140.342	84.408
16.638	141	56.042	44.282	6.015	103	84.360	46.170
22.267	219	67.243	53.779	7.588	77	105.255	55.845
81.022	4.178	337.103	266.353	43.871	1.418	532.581	328.486
28.997	732	114.617	91.842	14.393	417	169.514	96.308
34.907	1.970	153.906	123.023	15.970	394	228.926	138.429
50.555	768	180.130	141.566	21.684	500	279.068	150.477
80.815	18.034	295.483	232.336	32.859	1.134	445.975	271.957
684.457	40.463	2.488.095	1.938.935	328.438	24.241	4.090.463	2.450.281
22.593	999	66.703	52.007	9.434	165	108.807	55.308
20.179	547	74.076	60.853	9.293	343	115.442	66.354
14.109	491	35.558	28.180	7.892	82	67.928	31.295
38.070	1.031	141.229	112.489	16.012	428	209.216	118.782
17.439	927	68.512	55.200	7.981	177	101.465	58.339
262.112	18.328	992.649	759.709	141.603	17.108	1.718.942	1.103.593
8.776	436	33.799	27.170	5.526	189	54.258	30.542
52.969	3.633	183.387	142.298	24.952	999	289.234	159.659
28.199	481	90.784	71.911	9.064	276	138.690	74.477
22.571	2.468	78.104	63.538	9.514	229	119.235	68.405
57.993	3.845	206.175	160.998	31.903	1.925	341.126	192.716
57.492	3.393	223.356	170.960	24.151	1.109	384.783	240.086
51.544	3.152	173.727	139.060	21.457	948	266.710	150.374
30.411	732	120.036	94.562	9.656	263	174.627	100.351
950.824	50.637	4.004.229	3.118.722	479.597	24.963	6.384.222	3.883.162
23.987	796	104.472	85.625	11.456	163	149.449	88.577
30.866	323	111.551	85.693	15.615	229	172.588	91.397
44.615	1.988	156.732	118.693	15.693	350	233.994	125.288
129.955	4.304	574.135	458.237	64.142	4.826	985.690	652.491
26.793	1.110	122.054	96.984	12.288	427	174.144	103.310
37.868	877	148.111	117.373	17.030	314	226.079	124.689
44.291	2.965	144.724	113.214	14.739	308	220.140	121.858
159.874	10.492	728.703	561.342	94.019	3.149	1.121.849	678.076
14.948	1.721	62.850	50.998	7.182	82	91.308	54.006
43.827	1.054	172.571	134.075	18.403	553	256.789	142.494
169.939	10.137	694.952	525.086	88.972	7.345	1.190.473	753.828
15.159	1.550	47.418	36.844	6.123	182	74.388	39.458
21.414	306	96.642	77.100	8.400	163	135.280	79.948
31.440	945	123.591	96.697	10.598	206	184.114	101.307
19.420	1.539	76.293	60.193	9.229	656	114.264	64.835
136.428	10.530	639.430	500.568	85.708	6.010	1.053.673	661.600
810.929	53.141	2.888.197	2.243.413	321.263	19.650	4.866.085	2.953.788
18.947	509	75.599	60.325	8.161	163	111.985	63.071
22.639	693	94.713	73.194	12.065	386	141.685	76.096
31.502	1.203	106.051	81.690	13.779	493	171.605	94.488
189.923	22.542	595.226	448.497	70.097	4.997	1.212.557	790.677
14.988	378	43.101	33.044	6.365	219	71.181	36.991
110.356	5.847	421.397	321.471	42.073	3.378	717.442	456.600
63.365	2.760	207.100	157.948	24.735	351	325.094	169.918
56.220	2.965	226.652	179.803	24.858	2.087	356.929	220.469
50.579	3.591	187.192	146.030	19.075	921	285.138	168.385

	Byudvikling, bolig- og miljø- foranstaltninger		Forsyningsvirksom- heder, kollektiv trafik, havne m.v.		Vejvæsen	
	Udgifter	Indtægter	Udgifter	Indtægter	Udgifter	Indtægter
Beleb i 1.000 kr.						
Skjern	10.032	8.627	14.724	14.389	8.198	1.367
Struer	11.268	10.723	50.516	49.128	10.698	474
Thyborøn-Harboør	3.267	1.294	11.888	10.431	3.254	0
Thyholm	1.743	953	385	16	3.480	92
Trehøje	4.759	2.551	334	0	5.450	49
Ulfborg-Vemb	5.108	1.677	751	0	3.003	73
Videbæk	8.084	3.663	651	140	5.310	227
Vinderup	5.115	1.895	6.146	6.009	4.533	0
Åskov	4.544	2.565	663	1	4.934	30
Primærkommuner i						
Århus amt						
I alt	436.930	331.663	1.063.133	981.055	247.921	33.660
Ebeltoft	7.774	12.074	8.439	9.342	7.787	339
Galten	3.538	2.170	829	142	3.540	115
Gjern	3.013	2.385	338	0	4.363	25
Grenå	15.917	20.830	68.294	70.496	11.984	1.126
Hadsten	8.766	5.083	715	257	4.930	67
Hammel	5.559	2.840	801	0	4.883	0
Hinnerup	3.799	3.659	7.040	6.185	3.348	30
Hørning	4.679	2.951	410	0	3.766	3
Langå	4.052	3.025	689	275	4.766	0
Mariager	5.603	5.231	836	947	4.837	83
Midtdjurs	5.264	4.305	1.553	6	4.124	113
Nørhald	4.717	1.804	1.646	1.240	6.879	0
Nr. Djurs	3.033	1.003	1.215	0	6.845	86
Odder	9.808	4.763	7.369	1.905	9.125	322
Purhus	4.057	2.202	562	1.092	7.492	0
Randers	50.733	29.053	195.732	166.654	22.330	1.590
Rosenholm	6.681	3.661	3.813	54	4.178	49
Rougø	5.012	3.225	1.223	366	6.243	220
Ry	4.141	2.673	1.853	187	4.413	90
Rønde	3.552	1.676	690	20	2.365	206
Sanisø	2.926	2.531	1.310	738	2.681	60
Silkeborg	30.622	32.655	75.505	74.939	14.480	1.840
Skanderborg	13.057	6.074	5.862	2.918	6.959	96
Sønderhald	4.499	2.010	429	0	3.925	21
Them	3.263	1.897	369	147	3.984	14
Århus	222.865	171.883	675.611	643.145	87.694	27.165
Primærkommuner i						
Viborg amt						
I alt	143.682	99.298	128.761	106.954	121.675	3.510
Bierringbro	8.588	8.070	1.707	120	8.642	46
Fjends	4.728	2.323	500	1	3.565	48
Hanstholm	2.878	2.317	2.619	1.618	4.629	31
Hvorslev	3.687	2.605	500	0	3.983	0
Karup	4.992	2.235	994	0	2.500	0
Kjellerup	5.972	3.615	3.343	398	9.167	59
Morsø	9.450	3.227	5.456	2.344	11.557	50
Møldrup	3.397	2.708	520	0	3.841	0
Sallingsund	3.545	2.747	383	0	3.566	10
Skive	19.511	14.300	35.319	31.033	12.318	1.221
Spøttrup	4.021	2.082	1.235	627	4.804	0
Sundsøre	4.428	2.221	2.972	2.384	4.353	6
Syddby	7.065	3.221	2.405	492	6.340	57
Thisted	23.514	15.679	19.427	17.200	14.499	27
Tjele	3.382	1.704	636	5	4.604	0
Viborg	28.831	27.214	49.898	50.595	18.930	1.915
Ålestrup	5.693	3.030	847	137	4.377	40

Undervisning og kultur		Social og sundhedsvæsen		Administration og planlægning		I alt	
Udgifter	Indtægter	Udgifter	Indtægter	Udgifter	Indtægter	Udgifter	Indtægter
Beløb i 1.000 kr.							
38.972	2.744	144.626	117.537	16.082	1.287	232.634	145.951
54.104	3.312	213.888	167.471	22.246	3.580	362.720	234.688
15.004	290	44.789	35.434	6.767	242	84.969	47.691
11.332	475	50.791	41.850	4.430	112	72.161	43.498
30.467	2.676	92.055	73.252	8.955	246	142.020	78.774
24.051	892	85.497	70.061	9.095	248	127.505	72.951
36.812	595	136.746	105.524	13.677	445	201.280	110.594
22.656	341	94.843	76.274	9.844	225	143.137	84.744
19.012	1.328	67.931	54.008	8.959	270	106.043	58.202
1.797.103	154.521	7.520.738	5.690.816	859.024	73.375	11.924.849	7.265.090
36.233	1.425	152.340	122.750	16.844	864	229.417	146.794
30.102	1.020	90.850	66.333	10.570	139	139.429	69.919
22.332	627	86.750	68.799	10.039	225	126.835	72.061
52.315	3.795	208.985	168.902	30.091	3.458	387.586	268.607
33.018	1.327	107.111	81.745	11.332	286	165.872	88.765
27.972	975	104.579	83.265	7.433	157	151.227	87.237
34.409	2.101	84.325	61.959	12.282	191	145.203	74.125
26.431	752	72.185	55.591	10.381	125	117.852	59.422
28.631	364	91.389	71.571	10.456	227	139.983	75.462
22.706	295	94.737	76.561	10.939	298	139.658	83.415
18.709	717	90.103	71.844	10.684	248	130.437	77.233
29.191	2.369	97.230	77.006	10.460	218	150.123	82.637
23.013	756	95.409	76.644	10.671	107	140.186	78.596
46.989	2.556	212.699	163.143	23.596	711	309.586	173.400
28.358	172	99.893	81.514	9.432	241	149.794	85.221
201.731	32.899	955.386	752.999	93.924	5.709	1.519.836	988.904
28.768	774	97.934	72.560	11.731	327	153.105	77.425
21.888	767	103.676	80.978	10.111	322	148.153	85.878
26.212	894	98.598	76.953	12.978	389	148.195	81.186
17.850	1.447	65.135	50.076	8.160	123	97.752	53.548
13.349	356	71.040	59.124	6.641	282	97.947	63.091
141.705	7.160	595.871	462.346	62.313	3.632	920.496	582.572
60.606	5.415	231.561	175.368	28.044	1.372	346.089	191.243
28.753	1.312	96.684	75.399	11.564	162	145.854	78.904
17.759	967	60.985	46.949	6.331	198	92.691	50.172
778.073	83.279	3.455.283	2.510.437	412.017	53.364	5.631.543	3.489.273
710.293	37.820	2.776.667	2.189.496	275.427	11.518	4.156.505	2.448.596
40.167	1.234	152.751	117.975	15.237	244	227.092	127.689
24.172	727	84.295	66.778	8.961	187	126.221	70.064
16.296	550	69.793	55.364	8.172	343	104.387	60.223
17.725	509	73.942	60.671	7.743	163	107.580	63.948
22.858	801	68.268	52.655	8.490	340	108.102	56.031
38.405	2.215	148.546	118.794	16.376	379	221.809	125.460
73.461	4.002	317.253	255.575	29.234	1.711	446.411	266.909
23.082	758	87.149	68.550	7.962	206	125.951	72.222
19.121	372	70.327	57.172	6.806	172	103.748	60.473
74.497	2.715	344.957	266.386	33.349	2.845	519.951	318.500
23.560	1.061	79.839	64.685	7.916	298	121.375	68.753
21.651	505	85.684	69.562	8.175	212	127.263	74.890
38.462	870	166.082	134.351	15.725	474	236.079	139.465
105.080	6.605	358.863	282.608	33.554	1.192	554.937	323.311
24.432	1.192	92.097	74.976	8.318	119	133.469	77.996
125.618	13.328	485.173	370.318	50.502	2.451	758.952	465.821
21.706	376	91.648	73.076	8.907	182	133.178	76.841

	Byudvikling, bolig- og miljø- foranstaltninger		Forsyningsvirksom- heder, kollektiv trafik, havne m.v.		Vejvæsen	
	Udgifter	Indtægter	Udgifter	Indtægter	Udgifter	Indtægter
Beløb i 1.000 kr.						
Primærkommuner i Nordjyllands amt						
I alt	381.855	291.621	634.748	626.922	239.023	9.990
Arden.....	4.303	5.199	456	11	5.035	141
Brovst.....	6.113	4.525	1.114	198	6.078	20
Brønderslev.....	15.418	11.379	27.010	27.765	10.134	541
Dronninglund.....	9.937	2.730	1.232	404	10.181	548
Farsø.....	6.070	2.205	2.468	1.755	4.096	0
Fjerritslev.....	8.880	7.273	519	5	5.860	0
Frederikshavn.....	33.908	30.303	105.143	114.180	11.655	62
Hadsund.....	6.417	7.100	952	174	4.082	227
Hals.....	7.370	4.451	709	14	5.523	141
Hirtshals.....	10.963	6.059	5.536	4.468	6.093	200
Hjørring.....	33.342	33.416	18.253	10.864	15.197	688
Hobro.....	6.059	8.294	24.120	23.434	6.841	981
Læsø.....	1.958	1.225	1.510	1.121	1.732	79
Løgstør.....	7.597	2.795	10.698	7.866	4.185	273
Løkken-Vrå.....	8.562	5.623	482	0	6.495	284
Nibe.....	6.660	2.028	949	468	4.876	233
Nørager.....	3.237	3.570	283	0	4.608	0
Pandrup.....	7.837	3.570	495	0	6.006	0
Sejlfjord.....	5.169	4.766	460	434	5.363	0
Sindal.....	6.805	4.744	1.148	536	6.121	11
Skagen.....	9.244	7.841	5.043	4.347	6.718	1.238
Skørping.....	4.052	1.376	615	0	5.089	305
Støvring.....	7.809	1.845	439	0	7.038	0
Sæby.....	9.789	6.893	12.734	12.208	11.784	255
Åbybro.....	7.356	4.903	1.599	1.768	5.746	0
Ålborg.....	136.739	114.567	410.064	414.871	64.602	3.729
Års.....	10.261	2.941	171	31	7.885	34
Samtlige primærkommuner ¹⁾ ..	4.456.874	2.893.838	7.419.742	7.207.247	2.433.293	161.296

¹⁾ Eksklusive Årup

Undervisning og kultur		Social og sundhedsvæsen		Administration og planlægning		I alt	
Udgifter	Indtægter	Udgifter	Indtægter	Udgifter	Indtægter	Udgifter	Indtægter
Beløb i 1.000 kr.							
1.442.469	86.797	5.951.120	4.705.597	667.186	34.151	9.316.401	5.755.078
22.095	615	97.837	77.514	8.782	96	138.508	83.576
23.725	1.269	102.676	80.650	11.193	267	150.899	86.929
55.837	1.758	252.226	199.473	25.117	728	385.742	241.644
47.493	4.258	194.622	154.240	18.528	816	281.993	162.996
20.153	162	94.916	74.456	9.489	132	137.192	78.710
23.403	1.126	102.548	79.862	9.677	415	150.887	88.681
95.289	6.613	403.181	314.503	49.962	2.438	699.138	168.099
27.289	1.544	126.167	102.022	14.594	295	179.501	111.362
28.261	434	115.848	94.157	11.969	325	169.680	99.522
41.026	2.396	184.841	146.516	19.413	729	267.872	160.368
96.113	7.307	453.550	353.662	47.706	2.391	664.161	408.328
41.011	3.800	170.557	138.345	21.103	1.824	269.691	176.678
7.928	193	35.318	27.802	5.490	370	53.936	30.790
30.595	2.416	146.725	119.055	14.055	784	213.855	133.189
26.617	470	117.644	96.520	13.494	566	173.294	103.463
21.529	813	84.374	67.184	9.078	275	127.466	71.001
16.755	427	74.653	60.104	7.381	101	106.917	64.202
28.422	576	128.111	105.800	11.418	324	182.289	110.270
23.090	786	95.878	75.504	11.339	138	141.299	81.628
25.132	831	113.957	92.289	11.275	167	164.438	98.578
42.507	1.249	163.534	126.210	22.635	2.495	249.681	143.380
26.908	905	116.593	91.081	11.087	261	164.344	93.928
34.792	1.510	125.967	98.700	12.755	229	188.800	102.284
51.087	2.121	210.768	171.544	21.168	711	317.330	193.732
33.979	685	97.026	77.273	14.164	194	159.870	84.823
516.188	40.253	1.998.590	1.564.048	241.059	16.881	3.367.242	2.154.349
35.245	2.280	143.013	117.083	13.255	199	210.376	122.568
16.455.969	1.214.859	68.273.300	51.454.508	8.687.423	575.053	111.256.420	63.894.755

Primærkommunernes budgetterede anlægs-

	Byudvikling, bolig- og miljøforanstaltninger		Forsyningsvirksomheder, kollektiv trafik, havne m.v.		Vejvæsen	
	Udgifter	Indtægter	Udgifter	Indtægter	Udgifter	Indtægter
Beløb i 1.000 kr.						
København og Frederiksberg						
I alt	275.848	35.051	250.560	15.813	68.800	2.821
København	230.908	28.523	249.211	15.813	65.448	2.821
Frederiksberg	44.940	6.528	1.349	0	3.352	0
Primærkommuner i Københavns amt						
I alt	217.669	125.977	32.298	4.327	74.620	1.951
Ballerup	14.757	61.117	17.153	370	22.125	0
Brøndby	7.630	0	1.165	0	3.443	100
Dragør	12.219	0	1.420	0	1.200	0
Gentofte	16.600	2.078	0	0	0	0
Gladsaxe	12.040	550	1.875	0	4.575	0
Glostrup	8.105	7.023	0	0	4.010	1.050
Herlev	11.650	0	0	0	3.760	0
Albertslund	2.875	0	2.650	0	1.610	0
Hvidovre	15.545	11.909	27	27	5.163	301
Høje Tåstrup	43.220	14.740	2.570	3.930	7.264	0
Ledøje-Smørum	5.493	9.500	330	0	660	0
Lyngby-Tårnby	8.035	10.050	20	0	3.201	0
Rødovre	4.063	0	500	0	1.400	0
Søllerød	21.739	1.710	0	0	5.428	500
Ishøj	6.214	3.600	1.300	0	8.331	0
Tårnby	22.430	200	3.218	0	160	0
Vallensbæk	920	500	0	0	550	0
Værløse	4.134	3.000	70	0	1.740	0
Primærkommuner i Frederiksborg amt						
I alt	215.308	122.644	39.732	4.835	52.266	2.812
Allerød	9.000	13.100	300	0	10.630	0
Birkerød	7.900	0	0	0	4.900	0
Farum	12.813	3.900	260	0	718	0
Fredensborg-Humblebæk	12.354	0	1.100	0	26	0
Frederikssund	8.635	6.110	6.116	0	5.980	0
Frederiksværk	27.525	16.648	6.289	2.025	780	0
Græsted-Gilleleje	17.345	11.381	1.101	0	2.480	258
Helsingør	2.341	6.131	461	0	2.503	0
Hillerød	19.590	8.969	6.117	0	8.819	1.326
Hundested	17.285	0	5.634	0	2.443	0
Hørsholm	4.293	580	1.480	0	3.739	824
Jægerspris	17.735	17.500	1.259	0	3.508	0
Karlebo	24.526	0	0	0	0	0
Skibby	8.630	0	3.600	0	1.480	0
Skævinge	6.582	7.738	80	0	604	39
Slangerup	580	0	50	0	20	0
Stenløse	8.671	10.535	175	0	1.983	46
Ølstykke	5.347	16.552	0	0	1.653	319
	4.156	3.500	5.710	2.810	0	0
Primærkommuner i Roskilde amt						
I alt	119.543	135.943	40.118	2.229	36.170	950
Bramsnæs	545	949	0	0	1.479	0
Greve	20.800	10.110	-74	0	4.745	500
Gundsø	24.565	18.676	810	621	100	0
Hvalsø	1.125	1.788	1.517	0	1.127	0

1) Inklusive sygehusvæsen

udgifter og -indtægter i 1980

Undervisning og kultur		Social- og sundhedsvæsen		Administration og planlægning		I alt	
Udgifter	Indtægter	Udgifter	Indtægter	Udgifter	Indtægter	Udgifter	Indtægter
Beløb i 1.000 kr.							
66.366	0	195.758	0	48.553	0	1.009.206	53.685
33.768	0	168.721	0	46.670	0	879.447 ¹⁾	47.157 ¹⁾
32.598	0	27.037	0	1.883	0	129.759 ¹⁾	6.528 ¹⁾
161.697	1.400	134.604	500	58.884	2.800	679.772	136.955
32.058	0	5.915	500	10.900	0	102.908	61.987
3.365	0	6.941	0	0	0	22.544	100
3.100	0	680	0	320	0	18.939	0
0	0	3.928	0	713	0	21.241	2.078
32.250	1.400	18.950	0	2.000	0	71.690	1.950
18.506	0	3.721	0	3.050	0	37.392	8.073
4.834	0	3.485	0	0	0	23.729	0
700	0	3.292	0	300	0	11.427	0
5.260	0	35.440	0	18.669	0	80.104	12.237
7.450	0	23.150	0	18.400	0	102.054	18.670
283	0	1.427	0	2.350	2.000	10.543	11.500
724	0	400	0	0	0	12.380	10.050
300	0	6.000	0	0	0	12.263	0
8.983	0	2.138	0	0	0	38.288	2.210
569	0	1.768	0	2.182	800	20.364	4.400
29.970	0	6.821	0	0	0	62.599	200
1.000	0	6.458	0	0	0	8.928	500
12.345	0	4.090	0	0	0	22.379	3.000
121.641	1.120	95.632	0	21.570	0	546.149	131.411
12.000	0	5.670	0	0	0	37.600	13.100
2.750	0	1.416	0	0	0	16.966	0
9.663	1.000	6.588	0	0	0	30.042	4.900
5.700	0	7.875	0	5.600	0	32.655	0
3.625	120	4.638	0	6.500	0	35.494	6.230
14.627	0	6.473	0	100	0	55.794	18.673
7.800	0	2.103	0	540	0	31.369	11.639
8.414	0	8.336	0	633	0	22.688	6.131
27.265	0	17.162	0	7.181	0	86.134	10.295
4.924	0	16.625	0	400	0	47.311	0
1.375	0	0	0	0	0	10.887	1.404
6.351	0	5.318	0	0	0	34.171	17.500
9.249	0	2.924	0	0	0	36.699	0
3.780	0	370	0	0	0	17.860	0
3.210	0	500	0	0	0	10.976	7.777
0	0	5.700	0	391	0	6.741	0
0	0	0	0	0	0	10.829	10.581
908	0	3.934	0	225	0	12.067	16.871
0	0	0	0	0	0	9.866	6.310
73.863	0	20.344	0	23.773	0	313.811	139.122
5.125	0	1.230	0	0	0	8.379	949
6.647	0	1.695	0	6.097	0	39.910	10.610
9.016	0	4.212	0	0	0	38.703	19.297
3.894	0	295	0	5.000	0	12.958	1.788

	Byudvikling, bolig- og miljø- foranstaltninger		Forsyningsvirksom- heder, kollektiv trafik, havne m.v.		Vejvæsen	
	Udgifter	Indtægter	Udgifter	Indtægter	Udgifter	Indtægter
Beløb i 1.000 kr.						
Køge	25.737	18.029	16.228	1.134	962	0
Lejre	5.697	2.706	142	474	3.030	0
Ramsø	0	0	0	0	2.000	0
Roskilde	19.257	45.760	20.995	0	8.900	0
Skovbo	8.354	12.965	500	0	1.372	0
Solrød	7.350	21.960	0	0	12.255	450
Valle	6.113	3.000	0	0	200	0
Primærkommuner i Vestsjællands amt						
I alt	179.021	106.056	100.050	7.806	23.332	248
Bjergsted	5.084	3.365	375	0	755	0
Dianalund	1.200	1.200	0	0	0	0
Dragsholm	6.511	2.500	1.404	1.404	18	0
Fuglebjerg	1.400	800	1.000	0	0	0
Gørlev	4.455	0	226	0	625	0
Haslev	6.569	4.990	0	0	407	0
Haslev	4.147	1.929	2.700	0	1.717	100
Holbæk	12.150	0	2.850	0	3.200	0
Hvidebæk	4.780	3.600	200	0	350	0
Høng	4.356	3.600	0	0	0	0
Jernløse	9.873	8.217	0	0	615	0
Kalundborg	21.008	4.000	66.240	0	2.620	0
Korsør	6.905	6.595	3.440	0	2.818	0
Nykøbing-Rørvig	3.100	3.724	631	0	567	0
Ringsted	29.804	18.659	10.915	2.884	2.738	0
Skælskør	9.368	4.142	2.934	0	688	0
Slagelse	25.817	10.659	3.076	1.508	2.952	148
Sorø	2.952	4.073	1.755	1.797	120	0
Stenlille	3.854	2.412	0	0	0	0
Svinninge	4.540	5.171	100	0	800	0
Tornved	2.016	8.535	300	0	432	0
Trundholm	5.612	3.181	1.765	213	990	0
Tølløse	3.520	4.704	139	0	920	0
Primærkommuner i Storstrøms amt						
I alt	161.442	83.690	17.111	2.186	21.621	183
Fakse	6.173	2.975	50	0	889	0
Fladså	4.628	6.788	61	123	0	0
Holeby	3.880	1.885	0	0	0	0
Holmegård	805	0	114	0	1.302	0
Højreby	1.716	1.300	56	0	40	0
Langebæk	3.080	1.590	0	0	0	0
Maribo	9.011	5.398	642	0	1.414	0
Møn	9.991	3.661	500	0	425	0
Nakskov	7.450	5.533	0	0	1.542	183
Nykøbing-Falster	13.757	10.034	1.653	0	2.450	0
Nysted	1.259	1.276	241	180	480	0
Næstved	42.207	7.180	6.757	0	4.500	0
Nr. Alslev	5.337	2.914	0	0	1.599	0
Præstø	445	1.431	0	0	1.365	0
Ravnsborg	3.665	361	600	0	50	0
Rudbjerg	1.034	500	366	1.332	0	0
Rødby	4.000	2.706	486	443	0	0
Rønnede	1.328	1.940	0	0	0	0
Sakskøbing	9.825	3.500	590	0	1.180	0
Stevns	2.995	2.930	0	0	130	0
Stubbekøbing	5.800	1.975	0	0	0	0
Suså	4.705	1.290	120	80	380	0
Sydfalster	5.714	3.286	231	0	0	0
Vordingborg	12.637	13.237	4.644	28	3.875	0

Undervisning og kultur		Social- og sundhedsvæsen		Administration og planlægning		I alt	
Udgifter	Indtægter	Udgifter	Indtægter	Udgifter	Indtægter	Udgifter	Indtægter
Beløb i 1.000 kr.							
21.228	0	4.696	0	1.001	0	69.852	19.163
8.300	0	650	0	100	0	17.919	3.180
0	0	4.000	0	0	0	6.000	0
820	0	0	0	10.375	0	60.347	45.760
8.120	0	0	0	0	0	18.346	12.965
5.713	0	2.566	0	0	0	27.884	22.410
5.000	0	1.000	0	1.200	0	13.513	3.000
65.581	0	60.291	800	28.481	0	456.756	114.910
1.936	0	3.000	0	0	0	11.150	3.365
3.346	0	0	0	0	0	4.546	1.200
5.000	0	1.300	0	0	0	14.233	3.904
700	0	720	0	0	0	3.820	800
50	0	200	0	0	0	5.556	0
738	0	403	0	7.129	0	15.246	4.990
3.800	0	1.900	0	0	0	14.264	2.029
9.400	0	5.000	0	0	0	32.600	0
0	0	0	0	0	0	5.330	3.600
370	0	6.000	0	0	0	10.726	3.600
4.563	0	1.400	500	0	0	16.451	8.717
1.100	0	4.025	0	0	0	94.993	4.000
5.422	0	4.013	0	6.000	0	28.598	6.595
4.100	0	570	0	250	0	9.218	3.724
1.430	0	9.587	0	0	0	54.474	21.543
4.256	0	1.851	0	1.050	0	20.147	4.142
11.420	0	15.691	0	0	0	58.956	12.315
0	0	1.271	300	14.052	0	20.150	6.170
0	0	0	0	0	0	3.854	2.412
2.800	0	460	0	0	0	8.700	5.171
0	0	0	0	0	0	2.748	8.535
5.000	0	0	0	0	0	13.367	3.394
150	0	2.900	0	0	0	7.629	4.704
60.428	0	51.977	200	17.142	0	329.721	86.259
6.750	0	592	0	0	0	14.454	2.975
723	0	1.750	0	0	0	7.162	6.911
150	0	1.867	0	0	0	5.897	1.885
540	0	0	0	0	0	2.761	0
0	0	16.000	0	0	0	17.812	1.300
4.000	0	300	0	0	0	7.380	1.590
605	0	2.772	0	2.835	0	17.279	5.398
2.900	0	1.489	0	0	0	15.305	3.661
3.250	0	864	0	216	0	13.322	5.716
4.573	0	1.228	0	5.048	0	28.709	10.034
401	0	1.522	0	0	0	3.903	1.456
12.500	0	12.150	0	5.468	0	83.582	7.180
168	0	3.910	0	95	0	11.109	2.914
150	0	0	0	2.500	0	4.460	1.431
0	0	250	0	0	0	4.565	361
323	0	170	0	0	0	1.893	1.832
4.100	0	0	0	0	0	8.586	3.149
1.000	0	500	0	0	0	2.828	1.940
215	0	690	0	980	0	13.480	3.500
10.454	0	4.867	0	0	0	18.446	2.930
0	0	786	200	0	0	6.586	2.175
1.635	0	160	0	0	0	7.000	1.370
3.630	0	110	0	0	0	9.685	3.286
2.361	0	0	0	0	0	23.517	13.265

	Byudvikling, bolig- og miljø- foranstaltninger		Forsyningsvirksom- heder, kollektiv trafik, havne m.v.		Vejvæsen	
	Udgifter	Indtægter	Udgifter	Indtægter	Udgifter	Indtægter
Beløb i 1.000 kr.						
Primærkommuner i Bornholms amt						
I alt	20.477	12.422	1.342	0	6.833	1.092
Allinge-Gudhjem	4.820	1.400	600	0	480	0
Hasle	2.188	1.495	200	0	0	0
Neksø	2.870	850	290	0	1.792	1.092
Rønne	8.941	6.177	0	0	3.313	0
Åkirkeby	1.658	2.500	252	0	1.248	0
Primærkommuner i Fyns amt						
I alt	300.058	167.501	95.275	1.637	50.739	1.200
Assens	13.260	12.803	534	0	4.027	726
Bogense	4.407	923	0	0	0	0
Broby	4.146	3.617	0	0	850	0
Egebjerg	4.017	3.630	424	231	350	0
Ejby	8.365	1.850	55	0	355	0
Fåborg	12.627	12.661	4.799	0	1.673	27
Glamsbjerg	6.400	1.050	0	0	875	0
Gudme	5.500	4.150	40	0	572	0
Hårby	5.697	2.750	0	0	0	0
Kerteminde	5.608	5.035	1.415	286	300	0
Langeskov	14.413	5.941	1.195	0	771	0
Marstal	170	110	250	0	0	0
Middelfart	19.530	10.590	7.350	0	4.572	0
Munkebo	3.522	2.333	1.867	0	1.516	447
Nyborg	16.490	11.660	1.750	650	710	0
Nr. Åby	4.071	1.008	0	0	4.080	0
Odense	112.005	47.608	69.286	0	17.400	0
Otterup	4.849	2.750	552	0	500	0
Ringe	6.375	3.500	0	0	350	0
Rudkøbing	3.895	0	870	0	200	0
Ryslinge	4.777	1.918	0	0	131	0
Svendborg	11.535	7.900	900	0	3.900	0
Sydlangeland	582	1.150	2.215	200	190	0
Sønderø	4.020	4.280	0	0	950	0
Tommerup	5.322	3.482	0	0	100	0
Tranekær	5.403	4.744	0	0	58	0
Ullerslev	1.469	2.448	1.488	0	0	0
Vissenbjerg	300	470	0	0	200	0
Ærskøbing	1.312	1.277	135	0	691	0
Ørbæk	2.416	3.630	0	0	888	0
Årslev	7.575	2.233	150	270	4.530	0
Årup
Primærkommuner i Sønderjyllands amt						
I alt	178.558	125.019	19.271	829	32.722	0
Augustenborg	4.560	2.070	595	0	0	0
Bov	13.740	9.030	1.570	710	843	0
Bredebro	1.149	1.826	15	0	895	0
Broager	2.430	2.393	0	0	1.100	0
Christiansfeld	3.021	2.420	930	0	893	0
Gram	4.231	2.466	0	0	183	0
Gråsten	9.378	3.300	1.164	0	696	0
Haderslev	11.244	12.995	200	0	4.190	0
Højer	1.999	200	0	0	0	0
Lundtoft	2.115	2.732	0	0	0	0
Løgumkloster	2.890	1.350	810	0	750	0
Nordborg	16.458	10.353	4.112	0	4.605	0

Undervisning og kultur		Social- og sundhedsvæsen		Administration og planlægning		I alt	
Udgifter	Indtægter	Udgifter	Indtægter	Udgifter	Indtægter	Udgifter	Indtægter
Beløb i 1.000 kr.							
5.301	0	25.241	0	15	0	59.209	13.514
485	0	540	0	15	0	6.940	1.400
916	0	840	0	0	0	4.144	1.495
1.000	0	19.750	0	0	0	25.702	1.942
1.800	0	1.800	0	0	0	15.854	6.177
1.100	0	2.311	0	0	0	6.569	2.500
77.744	0	59.083	870	19.358	0	602.257	171.208
0	0	1.400	200	1.200	0	20.421	13.729
0	0	134	0	0	0	4.541	923
1.400	0	0	0	20	0	6.416	3.617
0	0	203	0	900	0	5.894	3.861
2.160	0	1.153	0	3.000	0	15.088	1.850
248	0	1.400	0	0	0	20.747	12.688
1.000	0	1.300	0	825	0	10.400	1.050
200	0	2.675	450	0	0	8.987	4.600
2105	0	720	0	0	0	6.927	2.750
2.300	0	200	0	0	0	9.823	5.321
0	0	244	0	0	0	16.623	5.941
0	0	1.300	0	0	0	1.720	110
2.960	0	2.580	0	0	0	36.992	10.590
102	0	67	0	0	0	7.074	2.780
0	0	495	0	0	0	19.445	12.310
1.800	0	50	0	0	0	10.001	1.008
41.904	0	31.763	0	7.354	0	279.712	47.608
200	0	100	0	0	0	6.201	2.750
695	0	554	0	0	0	7.974	3.500
100	0	0	0	0	0	5.065	0
0	0	35	0	109	0	5.052	1.918
11.900	0	6.400	0	500	0	35.135	7.900
500	0	0	0	0	0	3.487	1.350
2.200	0	1.150	0	2.200	0	10.520	4.280
2.000	0	400	0	0	0	7.822	3.482
1.456	0	0	0	0	0	6.917	4.744
0	0	0	0	0	0	2.957	2.448
500	0	100	0	3.000	0	4.100	470
2.395	0	1.750	220	0	0	6.283	1.497
1.214	0	1.216	0	0	0	5.734	3.630
0	0	1.694	0	250	0	14.199	2.503
...
76.690	2.187	48.018	1.515	16.375	0	371.634	129.550
746	0	365	0	1.890	0	8.156	2.070
1.649	0	1.009	0	0	0	18.811	9.740
110	0	2.044	0	218	0	4.431	1.826
5.580	0	4.200	0	0	0	13.310	2.393
850	0	441	0	1.800	0	7.935	2.420
327	0	0	0	0	0	4.741	2.466
3.741	0	1.415	0	0	0	16.394	3.300
24.270	1.887	16.500	0	0	0	56.404	14.882
1.143	0	0	0	0	0	3.142	200
0	0	6.526	550	0	0	8.641	3.282
10	0	2.400	0	5.000	0	11.860	1.350
1.277	0	273	0	0	0	26.725	10.353

	Byudvikling, bolig- og miljøforanstaltninger		Forsyningsvirksomheder, kollektiv trafik, havne m.v.		Vejvæsen	
	Udgifter	Indtægter	Udgifter	Indtægter	Udgifter	Indtægter
Beløb i 1.000 kr.						
Nr. Rangstrup	7.644	6.888	0	0	1.000	0
Rødding	3.208	2.988	0	0	269	0
Rødekro	14.633	3.871	0	0	382	0
Skærbæk	10.487	4.352	142	0	1.357	0
Sundeved	1.675	950	0	0	100	0
Sydals	6.972	4.212	0	0	811	0
Sønderborg	28.000	26.000	5.500	0	4.000	0
Tinglev	3.791	5.309	0	0	262	0
Tønder	8.525	2.004	638	0	1.134	0
Vojens	5.630	1.700	238	119	1.348	0
Åbenrå	14.778	15.610	3.357	0	7.904	0
Primærkommuner i Ribe amt						
I alt	145.737	96.973	62.982	6.460	28.156	475
Billund	6.638	3.916	474	460	961	0
Blåbjerg	3.453	2.709	356	0	216	0
Blåvandshuk	1.636	2.960	0	0	1.112	0
Bramming	3.481	3.902	0	0	0	0
Brørup	3.092	1.084	0	0	415	0
Esbjerg	60.633	40.911	29.381	0	7.258	475
Fanø	3.277	1.153	250	0	2.230	0
Grindsted	12.200	7.286	421	0	1.889	0
Helle	2.700	2.550	0	0	0	0
Holsted	6.876	3.370	0	0	75	0
Ribe	4.477	7.812	1.858	0	2.710	0
Varde	17.717	8.968	30.000	6.000	4.837	0
Vejen	13.579	5.556	242	0	4.653	0
Ølgod	5.978	4.796	0	0	1.800	0
Primærkommuner i Vejle amt						
I alt	229.655	103.937	35.163	2.000	52.843	2.110
Brædstrup	4.073	5.082	0	0	450	0
Børkop	5.447	4.390	0	0	2.295	60
Egtved	8.669	2.002	0	0	67	0
Fredericia	24.353	6.455	11.392	2.000	13.734	0
Gedved	2.862	1.650	0	0	580	0
Give	6.465	5.555	0	0	2.165	0
Hedensted	11.510	3.550	0	0	850	0
Horsens	17.397	3.000	2.410	0	6.600	0
Jelling	4.117	4.240	0	0	531	0
Juelsminde	4.208	5.291	0	0	866	0
Kolding	86.185	31.700	10.660	0	11.820	0
Lunderskov	3.241	2.921	0	0	1.305	0
Nr. Snede	2.389	1.895	0	0	260	0
Tørring-Uldum	6.534	2.853	200	0	2.400	0
Vamdrup	5.382	6.273	0	0	1.909	0
Vejle	36.823	17.080	10.501	0	7.011	2.050
Primærkommuner i Ringkøbing amt						
I alt	153.011	95.188	66.455	1.951	40.305	45
Avlum-Haderup	4.684	3.893	0	0	200	0
Brande	9.825	5.0100	0	0	0	0
Egvad	7.451	6.069	898	0	711	0
Herning	13.814	7.710	55.450	0	13.012	0
Holmsland	2.618	3.220	600	0	1.347	0
Holstebro	21.860	11.407	3.169	0	4.046	0
Ikast	10.567	5.962	33	0	2.343	0
Lemvig	12.383	4.527	491	0	350	0

Undervisning og kultur		Social- og sundhedsvæsen		Administration og planlægning		I alt	
Udgifter	Indtægter	Udgifter	Indtægter	Udgifter	Indtægter	Udgifter	Indtægter
Beløb i 1.000 kr.							
2.000	0	2.980	0	0	0	13.624	6.888
2.753	0	0	0	0	0	6.230	2.988
371	300	981	0	0	0	16.367	4.171
994	0	0	0	0	0	12.980	4.352
3.134	0	0	0	0	0	4.909	950
1.170	0	800	0	0	0	9.753	4.212
4.700	0	800	0	600	0	43.600	26.000
4.930	0	1.080	0	0	0	10.063	5.309
273	0	273	0	4.687	0	15.530	2.004
3.600	0	3.270	965	0	0	14.086	2.784
13.062	0	2.661	0	2.180	0	43.942	15.610
58.394	0	35.509	0	19.868	1.000	350.646	104.908
7.900	0	150	0	15.200	0	31.323	4.376
270	0	503	0	200	0	4.998	2.709
1.149	0	0	0	0	0	3.897	2.960
0	0	3.090	0	0	0	6.571	3.902
60	0	2.193	0	657	1.000	6.417	2.084
31.044	0	13.582	0	540	0	142.438	41.386
1.400	0	290	0	1.000	0	8.447	1.153
2.354	0	4.490	0	0	0	21.354	7.286
3.680	0	2.247	0	0	0	8.627	2.550
474	0	153	0	1.502	0	9.080	3.370
4.948	0	1.663	0	169	0	15.825	7.812
3.800	0	4.228	0	600	0	61.182	14.968
150	0	920	0	0	0	19.544	5.556
1.165	0	2.000	0	0	0	10.943	4.796
68.538	1.520	94.134	46	39.879	0	520.212	109.613
5.400	0	500	0	0	0	10.423	5.082
2.583	0	1.500	0	0	0	11.825	4.450
118	0	5.816	0	1.035	0	15.705	2.002
8.300	0	22.985	0	5.000	0	85.764	8.455
437	150	8.047	0	0	0	11.926	1.800
2.700	0	1.050	0	0	0	12.380	5.555
970	0	980	0	0	0	14.310	3.550
6.500	0	27.910	0	11.200	0	72.017	3.000
11.900	1.370	960	0	0	0	17.508	5.610
3.257	0	0	0	9.290	0	17.621	5.291
9.970	0	12.000	0	8.000	0	138.635	31.700
900	0	2.500	0	0	0	7.946	2.921
1.284	0	0	0	0	0	3.933	1.895
5.050	0	200	0	200	0	14.584	2.853
1.847	0	146	46	3.654	0	12.938	6.319
7.322	0	9.540	0	1.500	0	72.697	19.130
71.595	756	34.663	850	14.283	0	380.312	98.820
0	0	500	0	0	0	5.384	3.893
2.400	0	513	0	575	0	13.313	5.010
762	0	2.099	0	0	0	11.921	6.069
5.642	0	3.208	0	750	0	91.876	7.710
7.767	0	0	0	0	0	12.332	3.220
24.046	0	2.270	0	2.826	0	58.217	11.407
6.547	0	64	0	0	0	19.554	5.962
6.257	756	4.166	250	205	0	23.852	5.533

	Byudvikling, bolig- og miljø- foranstaltninger		Forsyningsvirksom- heder, kollektiv trafik, havne m.v.		Vejvæsen	
	Udgifter	Indtægter	Udgifter	Indtægter	Udgifter	Indtægter
Beløb i 1.000 kr.						
Ringkøbing.....	9.067	5.039	60	0	3.863	0
Skjern.....	10.599	4.056	676	0	3.513	0
Struer.....	14.433	12.708	3.330	1.773	2.695	0
Thyborøn-Harboør.....	5.312	4.402	1.000	0	1.696	0
Thyholm.....	2.263	906	0	0	0	0
Trehøje.....	11.393	8.629	0	0	3.281	75
Ulfborg-Vemb.....	3.133	3.260	102	0	610	0
Videbæk.....	7.357	3.330	0	0	913	0
Vinderup.....	2.717	2.155	607	112	200	0
Åskov.....	3.535	2.935	39	66	1.525	0
Primærkommuner i						
Århus amt						
I alt.....	418.134	266.659	375.685	20.220	94.584	11.985
Ebeltoft.....	7.944	2.156	2.663	0	214	0
Galten.....	6.450	2.350	0	0	600	0
Gjern.....	8.671	5.059	0	0	372	0
Grenå.....	56.202	3.456	7.603	720	5.508	0
Hadsten.....	1.727	2.340	0	0	620	0
Hammel.....	15.954	11.066	0	0	1.664	0
Hinnerup.....	7.424	5.656	286	0	1.186	0
Hørning.....	5.412	6.040	0	0	1.413	0
Langå.....	13.270	8.343	122	92	313	0
Mariager.....	4.311	3.750	220	0	264	0
Midtdjurs.....	7.166	3.615	0	0	2.295	0
Nørhald.....	6.288	8.130	900	400	205	0
Nr. Djurs.....	2.985	5.754	270	0	874	0
Odder.....	15.899	13.941	160	0	6.815	0
Purhus.....	4.085	5.630	470	0	330	0
Randers.....	45.432	26.785	150.450	7.270	7.136	4.022
Rosenholm.....	1.856	5.031	0	0	959	0
Rougø.....	4.698	2.771	0	0	100	0
Ry.....	5.465	3.497	370	0	920	10
Rønde.....	2.168	2.589	0	0	978	0
Samsø.....	3.490	760	0	0	391	0
Silkeborg.....	37.555	25.000	8.200	0	11.000	1.400
Skanderborg.....	12.631	10.820	517	265	6.115	0
Sønderhald.....	5.013	4.975	140	73	722	0
Them.....	3.469	3.045	0	0	0	0
Århus.....	132.569	94.100	203.314	11.400	43.590	6.553
Primærkommuner i						
Viborg amt						
I alt.....	120.474	61.441	3.880	0	21.360	6.353
Bjerringbro.....	10.739	8.881	0	0	1.831	0
Fjends.....	3.466	1.450	0	0	543	0
Hanstholm.....	2.930	141	300	0	0	0
Hvorslev.....	3.525	3.586	0	0	1.813	0
Karup.....	2.424	1.028	0	0	1.011	0
Kjellerup.....	6.024	3.945	0	0	1.121	120
Morsø.....	4.217	400	1.800	0	1.080	0
Møldrup.....	5.450	2.393	0	0	700	0
Sallingsund.....	5.104	3.978	0	0	469	0
Skive.....	13.400	5.000	130	0	500	0
Spøttrup.....	1.749	1.041	0	0	1.615	630
Sundsøre.....	1.968	1.049	0	0	0	0
Sydthy.....	13.378	7.516	0	0	1.128	103
Thisted.....	12.705	4.775	1.250	0	1.219	0
Tjele.....	4.272	3.458	0	0	60	100
Viborg.....	18.435	9.750	400	0	7.180	5.400
Ålestrup.....	10.688	3.050	0	0	1.090	0

Undervisning og kultur		Social- og sundhedsvæsen		Administration og planlægning		I alt	
Udgifter	Indtægter	Udgifter	Indtægter	Udgifter	Indtægter	Udgifter	Indtægter
Beløb i 1.000 kr.							
2.170	0	1.899	0	500	0	17.559	5.039
2.150	0	7.056	0	0	0	23.994	4.056
4.054	0	9.106	0	2.500	0	36.118	14.481
4.500	0	300	0	0	0	12.808	4.402
0	0	972	100	0	0	3.235	1.006
3.700	0	0	0	0	0	18.374	8.704
0	0	0	0	3.047	0	6.892	3.260
900	0	0	0	3.805	0	12.975	3.300
0	0	2.450	500	0	0	5.974	2.767
700	0	60	0	75	0	5.934	3.001
160.925	67	164.907	0	75.220	0	1.289.455	298.931
190	0	7.450	0	2.020	0	20.481	2.156
2.530	0	3.450	0	40	0	13.070	2.350
0	0	264	0	0	0	9.307	5.059
5.171	0	2.916	0	300	0	77.700	4.176
2.100	0	1.840	0	0	0	6.287	2.340
0	0	0	0	0	0	17.618	11.066
3.246	0	1.700	0	1.550	0	15.392	5.656
483	0	0	0	1.909	0	9.217	6.040
0	0	1.950	0	3.240	0	18.895	8.435
3.825	0	2.341	0	495	0	11.456	3.750
628	0	757	0	0	0	10.846	3.615
4.690	0	300	0	600	0	12.983	8.530
842	0	8.062	0	0	0	13.033	5.754
2.430	0	7.264	0	0	0	32.568	13.941
9.014	0	300	0	0	0	14.199	5.630
12.856	0	18.045	0	20.000	0	253.919	38.077
151	0	76	0	6.197	0	9.239	5.031
1.730	67	500	0	0	0	7.028	2.838
525	0	2.228	0	0	0	9.508	3.507
6.046	0	0	0	0	0	9.192	2.589
400	0	1.100	0	200	0	5.581	760
14.000	0	10.475	0	5.935	0	87.165	26.400
5.604	0	3.606	0	1.436	0	29.909	11.085
0	0	55	0	518	0	6.448	5.048
2.854	0	736	0	0	0	7.059	3.045
81.610	0	89.492	0	30.780	0	581.355	112.053
39.255	0	39.127	1.000	10.405	100	234.501	68.894
0	0	290	0	0	0	12.860	8.881
369	0	27	0	0	0	4.405	1.450
0	0	4.200	500	0	0	7.430	641
2.550	0	1.600	0	0	0	9.488	3.586
450	0	1.943	0	0	0	5.828	1.028
583	0	2.784	0	0	0	10.512	4.065
9.644	0	1.120	0	0	0	17.861	400
2.000	0	0	0	0	0	8.150	2.393
0	0	4.200	500	0	0	9.773	4.478
3.050	0	3.000	0	0	0	20.080	5.000
1.550	0	1.910	0	0	0	6.824	1.671
0	0	4.998	0	0	0	6.966	1.049
2.064	0	0	0	0	0	16.570	7.619
5.150	0	2.190	0	0	0	22.514	4.775
0	0	1.365	0	1.080	0	6.777	3.558
9.791	0	500	0	9.325	100	45.631	15.250
2.054	0	9.000	0	0	0	22.832	3.050
							72*

	Byudvikling, bolig- og miljø- foranstaltninger		Forsyningsvirksom- heder, kollektiv trafik, havne m.v.		Vejvæsen	
	Udgifter	Indtægter	Udgifter	Indtægter	Udgifter	Indtægter
Beløb i 1.000 kr.						
Primærkommuner i Nordjyllands amt						
I alt	319.490	170.463	67.228	2.258	75.716	3.029
Arden	12.433	5.770	0	0	408	0
Brovst	1.678	1.679	0	0	151	0
Brønderslev	8.862	8.798	7.322	1.450	382	0
Dronninglund	6.968	8.720	715	0	0	0
Farsø	7.458	5.744	0	0	1.059	0
Fjerritslev	12.314	4.048	61	0	0	0
Frederikshavn	22.870	10.048	9.538	0	7.149	0
Hadsund	4.935	2.150	170	0	750	0
Hals	3.038	3.000	0	0	505	0
Hirtshals	7.540	5.182	1.006	0	1.650	0
Hjørring	42.856	17.806	3.870	117	9.528	1.791
Hobro	24.745	8.000	500	0	1.670	0
Læsø	470	0	0	0	5	0
Løgstør	9.199	9.478	39	0	2.276	0
Løkken-Vrå	8.190	5.493	0	0	825	0
Nibe	2.793	4.062	0	0	0	0
Nørager	2.103	1.135	0	0	225	0
Pandrup	5.750	9.269	0	0	1.500	0
Sejlbod	6.030	1.744	0	0	852	0
Sindal	9.713	4.543	0	0	110	0
Skagen	8.905	4.850	1.344	0	2.768	878
Skørping	5.083	6.321	0	0	196	0
Støvring	11.770	9.733	0	0	282	0
Sæby	6.440	2.000	1.360	91	880	0
Åbybro	2.637	0	1.473	0	0	0
Ålborg	77.710	22.400	39.830	600	40.295	360
Års	7.000	8.490	0	0	2.250	0
Samtlige primærkommuner¹⁾ ..	3.054.425	1.708.964	1.207.150	72.551	680.067	35.284

¹⁾ Eksklusive Årup

Undervisning og kultur		Social- og sundhedsvæsen		Administration og planlægning		I alt	
Udgifter	Indtægter	Udgifter	Indtægter	Udgifter	Indtægter	Udgifter	Indtægter
Beløb i 1.000 kr. —							
123.202	3.989	128.690	519	44.976	0	759.302	180.258
0	0	345	0	0	0	13.186	5.770
3.656	0	3.431	0	0	0	8.916	1.679
919	0	500	0	7.000	0	24.985	10.248
3.237	0	6.718	0	0	0	17.638	8.720
1.150	0	2.500	0	0	0	12.167	5.744
121	0	550	0	0	0	13.046	4.048
14.514	0	3.815	0	2.337	0	60.223	10.048
140	0	9.700	0	0	0	15.695	2.150
2.054	0	5.003	0	5.747	0	16.347	3.000
3.991	0	311	0	210	0	14.708	5.182
5.445	1.900	7.985	0	4.049	0	73.733	21.614
5.900	0	3.800	0	2.200	0	38.815	8.000
1.512	0	0	0	0	0	1.987	0
5.259	589	3.391	519	3.404	0	23.568	10.586
462	0	281	0	2.390	0	12.148	5.493
2.733	0	1.200	0	0	0	6.726	4.062
500	0	200	0	0	0	3.028	1.135
500	0	1.050	0	8.500	0	17.300	9.269
2.540	0	1.500	0	186	0	11.108	1.744
1.900	0	892	0	894	0	13.509	4.543
450	0	5.400	0	0	0	18.867	5.728
918	0	9.227	0	0	0	15.424	6.321
7.000	1.500	2.000	0	0	0	21.052	11.233
5.000	0	1.916	0	500	0	16.096	2.091
6.266	0	0	0	0	0	10.376	0
45.725	0	53.344	0	7.559	0	264.463	23.360
1.310	0	3.631	0	0	0	14.191	8.490
1.231.220	11.039	1.186.537	6.300	438.782	3.900	7.901.502	1.838.038

Amtskommunernes budgetterede person- og ejendomsbeskatning for skatteåret 1981.

Amtskommune	Register folketal pr. 1/1 1980	Amts-kommunal indkomst-skat	Amts-kommunal udskrivnings-procent	Amts-kommunal grund-skyld	Amts-kommunal grund-skyld-promille	Amts-kommunal dæknings-afgift
	1.000 kr.	1.000 kr.	pct.	1.000 kr.	p.m.	1.000 kr.
København	627.245	2.338.000	7,1	425.800	15,0	19.600
Frederiksborg	329.141	954.800	6,3	300.000	15,0	6.600
Roskilde	202.017	669.600	7,7	118.100	15,0	4.100
Vestsjælland	277.833	804.700	7,9	150.000	15,0	1.700
Storstrøm	260.081	647.900	7,1	119.000	15,0	3.400
Bornholm	47.780	113.200	7,7	13.700	15,0	400
Fyn	452.965	1.143.200	7,5	170.000	15,0	8.200
Sønderjylland	249.949	624.000	7,5	92.400	15,0	3.900
Ribe	212.624	478.700	6,8	85.000	15,0	3.500
Vejle	325.774	768.000	6,8	114.900	15,0	3.600
Ringkøbing	262.751	488.400	5,7	97.600	15,0	1.400
Århus	573.916	1.409.000	6,9	240.000	15,0	8.500
Viborg	231.517	616.400	8,8	82.300	15,0	3.700
Nordjylland	481.335	1.039.100	6,6	183.000	15,0	6.300
Amtskommuner i alt	4.534.928	12.095.000	7,1	2.191.800	15,0	74.900

Amtskommunernes

	Byudvikling, bolig- og miljø- foranstaltninger		Forsyningsvirk- somheder, kollektiv trafik, havne m.v.		Vejvæsen		Undervisning og kultur	
	Udgifter	Indtægter	Udgifter	Indtægter	Udgifter	Indtægter	Udgifter	Indtægter
Beløb i 1.000 kr.								
Samtlige Amtskommuner								
I alt	122.773	19.402	1.884.650	979.036	809.698	379.852	3.475.301	483.663
Hovedstadsrådet	12.646	400	1.703.969	972.804	0	0	7.365	0
København	6.213	813	0	0	88.198	29.838	633.197	116.152
Frederiksborg	5.421	1.292	0	0	48.727	21.048	257.498	20.927
Roskilde	4.049	650	0	0	19.698	1.610	164.355	16.608
Vestsjælland	5.738	415	32.593	0	53.086	25.211	219.297	65.785
Storstrøm	14.121	6.329	38.412	4.317	72.527	41.879	172.589	23.232
Bornholm	2.396	963	95	0	16.478	11.175	34.899	2.881
Fyn	11.691	2.024	9.236	0	71.575	22.273	316.477	39.490
Sønderjylland	9.198	940	13.946	705	79.487	28.511	185.161	24.137
Ribe	4.297	210	8.140	0	37.818	24.957	157.880	19.335
Vejle	6.618	239	29.818	0	78.100	54.065	228.771	43.300
Ringkøbing	7.221	297	11.288	0	71.685	52.320	168.463	8.499
Århus	10.838	693	11.153	410	84.149	38.951	408.667	38.923
Viborg	9.640	3.454	9.969	800	52.022	27.632	174.584	21.653
Nordjylland	12.686	683	16.031	0	36.148	382	346.098	42.741

Amtskommunernes

	Byudvikling, bolig- og miljø- foranstaltninger		Forsyningsvirk- somheder, kollektiv trafik, havne m.v.		Vejvæsen		Undervisning og kultur	
	Udgifter	Indtægter	Udgifter	Indtægter	Udgifter	Indtægter	Udgifter	Indtægter
Beløb i 1.000 kr.								
Samtlige Amtskommuner								
I alt	17.968	0	322.561	7.310	580.889	248.680	518.929	146.783
Hovedstadsrådet	0	0	307.857	0	0	0	0	0
København	2.355	0	0	0	42.806	12.397	40.966	9.247
Frederiksborg	0	0	0	0	40.823	16.051	81.753	48.170
Roskilde	2.920	0	0	0	22.860	5.700	8.594	0
Vestsjælland	0	0	0	0	43.620	14.320	24.666	4.904
Storstrøm	0	0	3.225	0	56.300	27.000	6.102	3.522
Bornholm	233	0	0	0	4.970	800	778	0
Fyn	1.000	0	0	0	60.700	32.200	57.034	10.734
Sønderjylland	8.510	0	826	0	42.063	23.980	3.816	0
Ribe	1.000	0	1.300	0	16.147	2.847	27.769	5.122
Vejle	0	0	0	0	34.409	8.670	60.321	13.220
Ringkøbing	0	0	0	0	43.828	30.828	62.330	14.000
Århus	750	0	9.353	7.310	92.830	50.374	35.510	8.014
Viborg	1.200	0	0	0	42.113	23.093	53.620	19.350
Nordjylland	0	0	0	0	37.420	420	55.670	10.500

driftsbudgetter

Sygehusvæsen		Social- og sundhedsvæsen		Administration og planlægning		I alt	
Udgifter	Indtægter	Udgifter	Indtægter	Udgifter	Indtægter	Udgifter	Indtægter
Beløb i 1.000 kr.							
13.733.352	1.406.953	8.232.527	2.929.718	1.264.633	69.353	29.522.934	6.267.977
0	0	45.177	0	38.506	316	1.807.663	973.520
1.995.751	242.865	1.211.960	445.263	183.498	4.274	4.118.817	839.205
911.147	18.142	659.254	281.946	119.892	14.093	2.001.939	357.448
522.559	9.694	333.390	85.380	40.973	2.433	1.085.024	116.375
935.236	111.310	533.451	217.924	77.754	4.945	1.857.155	425.590
757.915	71.320	578.940	259.263	73.435	5.228	1.707.939	411.568
128.267	1.931	87.052	34.162	18.372	645	287.559	51.757
1.508.832	228.887	734.859	186.842	99.269	5.352	2.751.939	484.868
632.062	21.016	375.312	94.065	76.019	3.020	1.371.185	172.394
575.973	28.650	396.431	154.670	62.837	1.391	1.243.376	229.213
907.414	47.662	669.106	273.251	89.911	5.006	2.009.738	423.523
649.242	22.076	399.133	108.988	59.765	6.858	1.366.797	199.038
1.967.638	382.212	1.015.144	357.476	116.733	6.480	3.614.322	825.145
796.405	99.669	444.430	195.973	67.279	3.498	1.554.329	352.679
1.444.911	121.519	748.888	234.515	140.390	5.814	2.745.152	405.654

anlægsbudgetter

Sygehusvæsen		Social- og sundhedsvæsen		Administration og planlægning		I alt	
Udgifter	Indtægter	Udgifter	Indtægter	Udgifter	Indtægter	Udgifter	Indtægter
Beløb i 1.000 kr.							
658.754	3.264	260.315	2.534	104.344	0	2.463.760	408.571
0	0	0	0	0	0	307.857	0
75.291	3.264	20.512	1.264	5.318	0	187.248	26.172
61.779	0	26.769	0	3.575	0	214.699	64.221
17.776	0	14.115	0	0	0	66.265	5.700
69.800	0	16.000	0	55.590	0	209.676	19.224
42.024	0	7.332	0	12.640	0	127.623	30.522
16.709	0	1.900	0	0	0	24.590	800
107.600	0	36.579	0	10.200	0	273.113	42.934
67.060	0	19.084	0	100	0	141.459	23.980
21.362	0	20.467	0	4.511	0	92.556	7.969
22.725	0	19.540	770	0	0	136.995	22.660
15.000	0	11.991	0	7.700	0	140.849	44.828
70.945	0	22.975	500	2.210	0	234.573	66.198
30.747	0	5.879	0	1.000	0	134.559	42.443
39.936	0	37.172	0	1.500	0	171.698	10.920

Leverandørfortegnelse

Institutioner og leverandører:

	Side
BACH & EGMOSE, Fuglevænget 9, 9100 Ålborg, tlf. (08) 12 73 11	4
Bates Gruppen - Bates Ventil Sække Co. A/S, Rosenørns Allé 9, 1504 Kbh. V, tlf. (01) 35 72 22	39
Bostrup, Lars a/s, Banegårdsplads 1, 1570 Kbh. V, tlf. (01) 11 39 33	121
dda - denmark data automation a/s, Tomsgårdsvej 15, 2400 Kbh. NV, tlf. (01) 10 34 36	1055
Ferslew, C. & Co., St. Kongensgade 24, 1264 Kbh. K, tlf. (01) 14 01 25	120
Kalkværker, De jyske, Aboulevarden 3, 8100 Århus C, tlf. (06) 13 11 88.....	120
Kommunedata i-s, Vester Søgade 104, 1601 Kbh. V, tlf. (01) 15 57 00	181
Kommunernes Pensionsforsikring Aktieselskab, Kommunernes Gensidige Forsikringsselskab, Nyropsgade 37, 1602 Kbh. V, tlf. (01) 12 27 88	1054
Kommunernes Revisionsafdeling, Nyropsgade 37, 1602 Kbh. V, (01) 12 65 45 ..	79
Kreditforeningen af Kommuner i Danmark, Postbox 1120, 1009 Kbh. K, tlf. (01) 11 15 12	120
LEVISON JUNR. AKTIESELSKAB, Ringager 11, 2600 Glostrup, tlf. (02) 45 01 00	38
Samfundet og Hjemmet for vanføre, Bandageri-skomagleri, Borgervænget 5, 2100 Kbh. Ø, tlf. (01) 29 39 49	78

Alfabetisk indholdsfortegnelse

	Side		Side
Absalon	1034	Bibliotek 70	1034
Administrationsdepartementet ...	45	Bibliotekarforbundet	1012
Advokatrådet	79	Bibliotekernes oplysningskontor .	82
Afvandingsudvalgets ingeniør- kontor	79	Bibliotekscentralen	83
Akademiet for de skønne Kunster	79	Biblioteksrådet	83
Akademiet for de tekniske viden- skaber	79	Bibliotekstilsynet	83
Aktieselskabs-registret	80	Bogens Verden	1034
Alfabetisk lovregister	1055	Boligministeriet	40
Ammunitionsarsenalet	80	Boligstyrelsen	40
Amt- og Kommune Bladet	1034	Boligtilsynsrådene	83
Amter og tilsynsråd	177	Bornholms amt	178
Amtskommuner	121	Bornholms amtskommune	142
Amtskommunernes budgetter	1133	Brandværn	1034
Amtsligningsråd	961	Budgetdepartementet	42
Amtsrevisorforeningen	1012	Byggecentrum	83
Amtsråd	121	Byggedirektoratet	75
Amtsrådsforeningen i Danmark ..	1012	Byggeindustrien	1034
Amtsskatteinspektorer	959	Byggestyrelsen	41
Amtsskolekonsulenter	913	Byplan	1034
Ankenævnet for Arbejdsløsheds- forsikringen	80	Byplannævnet	83
Ankenævnet for uddannelses- støtten	80	Børn i Tiden	1034
Ankenævni i sager om svanger- skabsafbrydelse og sterilisation .	81	Børnesagens fællesråd	1012
Ankenævnet vedr. valutasager ...	81	Børnesagens Tidende	1034
Annoncerfortegnelse	1136	Centrale frednings- og strand- fredningsregister, Det	84
Arbejds- og Socialbiblioteket	81	Centrale handicapråd, Det	84
Arbejdsdepartementet	39	Centrale råd for lægers videre- uddannelse, Det	84
Arbejdsdirektoratet	81	Centralrådet for statens sam- arbejdsudvalg	84
Arbejdsformidlingskontorer	914	Civilforsvarets regioner	84
Arbejdsgivernes elevrefusion	81	Civilforsvarets skoler	84
Arbejdsmarkedsnævn	922	Civilforsvars-Forbundet	84
Arbejdsmarkedets feriefond	81	Civilforsvarsrådet	50
Arbejdsmarkedets politisk udvalg ...	81	Civilforsvarsstyrelsen	50 og 84
Arbejdsmarkedets tillægspension .	81	Daginstitutionernes Lands- organisation	1012
Arbejdsmarkedetsuddannelserne, Direktoratet for	87	Danmarks Amtsråd	1035
Arbejdsmiljøfondet	81	Danmarks Biblioteksforening	1013
Arbejdsmiljørådet	81	Danmarks biblioteksskole	85
Arbejdsministeriet	39	Danmarks elektriske materiel- kontrol	85
Arbejdsretten	81	Danmarks erhvervsfond	85
Arbejdstilsynet, Direktoratet for..	88	Danmarks farmaceutiske højskole	85
Arealdatakontoret	82	Danmarks fiskeri- og havunder- søgelse	85
Artikler	7	Danmarks forvaltningshøjskole ..	85
Arkitekten	1034		
Arkitektskolen i Aarhus	82		
Atomenergikommissionen	82		

	Side		Side
Danmarks gasmateriel prøvning .	85	Danske Hedeselskab, Det	87
Danmarks geologiske undersøgelser	85	Danske Landinspektørforening, Den	1018
Danmarks højskole for legemsøvelser	85	Danske Plejehjemsforeninger, De	1018
Danmarks ingeniørakademi	85	Danske Socialpædagogers Landsforbund	1018
Danmarks Journalisthøjskole og Institut for Presseforskning	86	Datacentralen af 1959, i-s	984
Danmarks Jurist- og Økonomforbund	1013	Departementet for told- og forbrugsafgifter	64
Danmarks kommunale efterretninger	1035	Digevæsenet	87
Danmarks Lærerforening	1013	Direktoratet for arbejdsmarkedsuddannelserne	87
Danmarks lærerhøjskole	86	Direktoratet for arbejdstilsynet ..	88
Danmarks Naturfredningsforening	1014	Direktoratet for egnsudvikling....	88
Danmarks pædagogiske bibliotek .	86	Direktoratet for erhvervsuddannelserne	74
Danmarks pædagogiske institut ..	86	Direktoratet for folkeskolen, folkeoplysning, seminarierne m. v.	73
Danmarks radio	86	Direktoratet for gymnasieskolerne og HF	74
Danmarks Statistik	75	Direktoratet for kriminalforsorgen	54
Danmarks tekniske bibliotek	86	Direktoratet for patent- og varemærkevæsen	88
Danmarks tekniske højskole	87	Direktoratet for statens indkøb ..	88
Danmarks tekniske museum	87	Direktoratet for Statens Skibstilsyn	88
Dansk brandinspektørforening ...	1014	Direktoratet for søfarende	88
Dansk Brandværns-Komité	1014	Direktoratet for søfartsuddannelsen	88
Dansk Bygningsinspektørforening	1014	Direktoratet for toldvæsenet	88
Dansk byplanlaboratorium	87	Direktoratet for Vejtransport	88
Dansk børnehjemsforening	1014	Direktoratet for videregående uddannelser	74
Dansk folkemindesamling	87	DSB, Generaldirektoratet	64
Dansk Formands-Forening	1015	EDB-centraler	984
Dansk Gas BrancheForening	1015	EF-direktoratet	88
Dansk gasteknisk forening	1015	Egnsudvikling, Direktoratet for ..	88
Dansk Hjælpemiddel Institut	87	Egnsudviklingsrådet	89
Dansk Ingeniørforening	1015	Eksportkreditrådet	89
Dansk Kedelforening	1015	Elektricitetsrådet	89
Dansk Kommunal Arbejderforbund	1018	Elektroteknikeren	1035
Dansk kulturfilm	87	El-værker og el-forsyning	1006
Dansk politi	1035	Embedslægeinstitutioner	945
Dansk Politiforbund	1015	Energiministeriet	41
Dansk sløjdlærerskole	87	Energistyrelsen	89
Dansk Sprognævn	87	Erhvervsarkivet	89
Dansk standardiseringsråd	87	Erhvervsråd og erhvervschefer ..	924
Dansk Vandteknisk Forening	1016	Erhvervsuddannelserne, Direktoratet for	74
Dansk Vejtidskrift	1035	Erhvervsvejledningsrådet	89
Danske Arkitekters Landsforbund	1016	Erstatningsrådet	89
Danske Dommerforening, Den ...	1016	Europa-Parlamentet	37
Danske Elværkers Forening	1016		
Danske Erhvervscheferes Fællesråd	1017		
Danske fiskeres kulturelle fond ..	87		
Danske Fjernvarmeværkers Forening	1017		
Danske Gasværkers Tjære Kompagni A/S	1017		

Side	Side		
Farvandsdirektoratet	89	Foreningen af rådgivende ingeniører	1021
FATCH, Foreningen af Amts- kommunernes tekniske chefer ..	1019	Foreningen af skatteråd og amts- ligningsråd	1022
Finansministeriet	42	Foreningen af socialchefer i Danmark	1022
Finseninstituttet	89	Foreningen af Speciallæger	1022
Fiskeriministeriet	46	Foreningen af sygehusadministra- torer i Danmark	1022
Fiskeriministeriets forsøgs- laboratorium	89	Foreningen af Sygehusoverlæger i Provinsen	1022
Fiskeriministeriets industritilsyn .	89	Foreningen dansk gas	1023
Fjernvarmen	1035	Foreningen for skole- og behand- lingshjem	1023
Folkeskolen	1035	Foreninger	1012
Folkeskolen, folkeoplysning, semi- narium m. v., Direktoratet for ...	73	Foreningsregisteret	90
Folketinget	29	Formandsbladet	1036
Folketingets ombudsmand	89	Formidlingsrådet	116
Fondet til fremme af teknisk og industriel udvikling	89	Forsikringsregisteret	90
Fondsørstilsynet	90	Forsikringsrådet	90
Forbrugerklagenævnet	90	Forskningsbibliotekernes Fælles- råd	90
Forbrugerombudsmanden	90	Forskningscentret ved Hørsholm .	90
Forbundet for offentlig ansatte ..	1018	Forsorgslederen	1036
Foreningen af administrative ledere i kommunernes tekniske forvaltninger	1018	Forsvarets auditørkorps	90
Foreningen af amtsjurister	1018	Forsvarets bygningstjeneste	90
Foreningen af Amtskommunernes tekniske chefer, FATCH	1019	Forsvarets civiluddannelse	90
Foreningen af byplanlæggere ...	1019	Forsvarets fabriksstyrelse	91
Foreningen af byrådssekretærer .	1019	Forsvarets forskningsråd	91
Foreningen af Civilforsvarsledere i Danmark	1019	Forsvarets forskningstjeneste	91
Foreningen af danske elværks- ledere	1019	Forsvarets materielintendantur ..	91
Foreningen af danske lignings- kommissioner	1019	Forsvarets oplysnings- og vel- færdstjeneste	91
Foreningen af folkeregister- ledere	1020	Forsvarsakademiet	91
Foreningen af hospitaloverlæger i København	1020	Forsvarsministerens klageudvalg .	91
Foreningen af kommunale elvær- ker	1020	Forsvarsministeriet	46
Foreningen af kommunale embedsmænd	1020	Forsøgsanlæg Risø	91
Foreningen af kommunale gas- værker	1020	Frederiksberg kommunalforening	1023
Foreningen af kommuner i Københavns amt	1021	Frederiksborg amt	177
Foreningen af Medarbejdere ved Særforsorgen	1021	Frederiksborg amtskommune ...	128
Foreningen af Pantefogeder i Danmark	1021	Fredningsnævne	933
Foreningen af politimestre i Danmark	1021	Fredningsstyrelsen	57
		Fritid og Samfund	1023 og 1036
		Fyns amtskommune	144
		Fyns stiftamt	178
		Fælleskommunale affaldsbehand- lingsanlæg	1050
		Fællesrådet for Havekultur og Landskabspleje	1023
		Færøske kommuner	908
		Gartnerikontrolkommissionen	91
		Gasteknik	1036

	Side		Side
Gendan a/s	1023	Justitsministeriets brandråd	93
Gendan-nyt	1036	Jydsk Teknologisk Institut	93
Geodætisk Institut	91	Jydske musikkonservatorium, Det	93
Grønland, ministeriet for	61	Kalø gods	93
Grønlands Fiskeriundersøgelser ..	91	Kalø jægerskole	93
Grønlands hjemmestyre	910	Kammeradvokaturen	93
Grønlands tekniske organisation ..	91	Kemikaliekontrollen	93
Grønlandske Kommuner	910	Kirkeministeriet	55
Grønlandske kostskole, Den	91	Klasselotteriets direktorat	93
Grønlandske kommuners Lands- forening, De	1023	Kommisarius ved statens ekspro- priationer	93
Gymnasieskolerne og HF, Direk- toratet for	74	Kommunal-Arbejderen	1036
Handelshøjskolen i København ..	91	Kommunaldirektørforeningen i Danmark	1024
Handelshøjskolen i Århus	91	Kommunaldirektør- foreningen	1024 og 1025
Havne- og Kystvæsen	100	Kommunale civilforsvarsperso- nales Landsforbund, Det	1025
HK's Kommunale Lands- forening	1024	Kommunale højskole i Danmark, Den	93
Hospitaller og sygehuse	984	Kommunedata I-S	984
Hovedstadsrådet	122	Kommunen	1036
Hovedstadsområdets trafikelskab (HT)	123	Kommuner	181
Inddelingsnævnet	92	Kommunernes affaldsdispo- nering	1036
Indenrigsministeriet	47	Kommunernes budgetter	1098, 1110 og 1122
Indenrigsministeriets institutioner for civile værnepligtige	92	Kommunernes gensidige forsik- ringsselskab	1026
Industriministeriet	51	Kommunernes Kulkontor	1034
Industriministeriets Licens- kontor	92	Kommunernes Landsforening ...	1026
Ingeniøren	1036	Kommunernes lønningsnævn	93
Ingeniør-Sammenslutningen	1024	Kommunernes Pensionsforsikring	1028
Institut for fjerkræsygdomme	92	Kommunernes revisionsafdeling ..	1028
Invalidenævnet	92	Kgl. bibliotek, Det	94
Invaliderådet for de sønderjyske landsdele	92	Kgl. danske kunstakademi, Det' ..	94
Isbrydningsrådet	92	Kgl. danske musikkonservato- rium, Det	94
Jagtkonsulentvæsenet	92	Kgl. garnisonsbibliotek, Det	94
Jagtrådet	92	Kgl. grønlandske handel, Den	94
Jagttegnkontoret	92	Kgl. mønt, Den	94
Jernbanerådet	92	Kongeriget Danmarks fiskeribank	94
Jordbrugskommissioner	935	Kongeriget Danmarks Hypotek- bank og Finansforvaltning	94
Jordbrugskommissioner, De tilfor- ordnede sagkyndige for	934	Konsulentudvalget	118
Jordbrugsøkonomisk institut	92	Kontrollen med den kemiske sam- mensætning af mejeriprodukter	95
Jordlovsudvalgets rentetilskuds- kontor	93	Kreditforeningen af kommuner ..	1028
Juristen & Økonomen	1036	Kriminalforsorgen, Direktoratet for	54
Justervæsenet	93	Kristelig forening til Bistand for Børn og Unge	1028
Justitsministeriet	53		

	Side		Side
Kulturelle anliggender, Ministeriet for	62	Landsforeningen af Vanføre	1029
Kulturelle fond, Den	95	Landsforeningen Ungdomsringen	1030
Kursusnævnet	95	Landsskatteretten	97
Kystinspektoratet	95	Landsudvalget for rottebekæmpelse	98
København	500	Landvæsensnævnsområder	939
Borgerrepræsentationen	500	Landvæsenskommissioner	936
Dir. for stadens revision	502	Lavindkomstkommissionen	98
Københavns magistrat	502	Leverandørfortegnelse	1136
Overborgmesterens afd.	502	Ligestillingsrådet	68
Magistratens 1. afd.	503	Ligningsrådet	68
Magistratens 2. afd.	507	Lodsvæsenet	98
Magistratens 3. afd.	507	Lokalhistorisk Journal	1037
Magistratens 4. afd.	516	Lovmodelrådet	98
Magistratens 5. afd.	517	Lovregister, Alfabetisk	1055
Magistratens 6. afd.	518	Lovtidende	98
Københavns amt	177	Luftfartsdirektoratet	98
Københavns amtskommune	123	Lægekredse	945
Københavns Havnebestyrelse	95	Lægeligt-tekniske fællesudvalg efter lov om arbejdsmiljø, Det .	99
Københavns Havnevæsen	95	Lærlingerådet	99
Københavns Kommunalforening .	1029	Lønmodtagernes Garantifond (LG)	99
Københavns Kommunes EDB-central	984	Lønnings- og pensionsdepartementet	44
Københavns lufthavnsvæsen	95	Lønningsrådet	99
Københavns Overpræsidium	95	Management	1037
Københavns tandlægehøjskole ..	95	Marinens bibliotek	99
Københavns Universitet	96	Maskinmesteren	1037
Københavns Universitets institut for navneforskning	96	Maskinmestrenes Forening	1020
Købstadskommunernes Låneforening	1029	Matrikeldirektoratet	55
Landbrugsministeriet	55	Meteorologisk Institut	99
Landbrugsministeriets gødnings-tilsyn	96	Militære klædefabrik, Den	99
Landbrugsministeriets mund- og klovsygevaccineudvalg	96	Miljøankenævnet	99
Landbrugsministeriets produktiv-tetsudvalg	96	Miljøministeriet	57
Landbrugsministeriets slagteri- og konserveslaboratorium	96	Miljøministeriets konsulenter i rottesager	99
Landbrugsministeriets Vildtfor-valtning	96	Miljøstyrelsen	58
Landinspektøren	1037	Miljøstyrelsens ferskvandslaboratorium	99
Landinspektørnævnet	96	Miljøstyrelsens havforureningslaboratorium	99
Landsarbejdsnævnet	96	Ministerialtidende	100
Landsarkiverne	97	Ministerier	39
Landsbevillingsnævnet	97	Ministeriet for Grønland	61
Landscentralen for undervisningsmidler	97	Ministeriet for kulturelle anliggender	62
Landsforeningen af Døgninstitutioner	1029	Ministeriet for offentlige arbejder	62
Landsforeningen af forsorgsledere	1029	Ministeriet for offentlige arbejders havne- og kystvæsen	100
		Ministeriet for skatter og afgifter	64
		Monopol-ankenævnet	100
		Monopoltilsynet	100

	Side		Side
Mønstringskontoret i København	100	Retslægerådet	102
Natur og miljø	1037	Ribe amtskommune	152
Naturfredningsrådet	100	Ribe stiftamt	179
Naturgas-selskaber	1006	Rigsarkivet	102
Nordisk Kontakt	1037	Rigsbibliotekembedet	102
Nordisk råd	36	Rigsombudsmanden i Grønland	102
Nordisk statistisk sekretariat	76	Rigsombudsmanden på Færøerne	102
Nordjyllands amt	180	Rigspolitiet	102
Nordjyllands amtskommune	171	Rigsrevisionen	76
Nævnet for helbredsberømmelser i tjenestemandssager	100	Ringkjøbing amt	179
Nævnet vedr. erstatning til ofre for forbrydelser	100	Ringkjøbing amtskommune	160
Odense Universitet	100	Roskilde amt	177
Odense universitetsbibliotek	100	Roskilde amtskommune	135
Offentlige arbejder, ministeriet for	62	Roskilde universitetscenter	102
Omsorgsorganisationernes samråd	1030	Rådet vedrørende foranstaltninger ved olieforurening	102
Omskolingsudvalget	100	Samfundet og hjemmet for van- føre	102
Overformynderiet	100	Samling af Danmarks sociale lov- givning, cirkulærer m. v.	1037
Overfredningsnævnet	101	Samling af offentliggørelser fra Miljøministeriet m. m.	1037
Overlandvæsenskommissioner og landvæsenskommissioner	936	Sammenslutningen af danske Havne	1031
Overpræsidiat, København	95	Sammenslutningen af Landvæ- sensnævnsformænd i Danmark	1031
Overtaksationskommissioner vedr. off. vejlanlæg, Formænd for	944	Sammenslutningen af lokalhisto- riske arkiver	1031
Pantefogeden	1037	Sammenslutningen af sociale ud- valg	1031
Patent- og varemærkevæsenet, Direktoratet for	88	Samrådet for amtskonsulenter for folkeskolen	1032
Pensioner under Kriminal- forsorgen	101	Sekretariatet for personregistre- ring	49
Persontrafikrådet	101	Seminarierådet	103
Planlægningsrådet for Forsknin- gen	101	Sikringsstyrelsen	104
Planstyrelsen	60	Skattedepartementet	65
Plantesundhedsrådet	101	Skatteinspektørforeningen	1032
Post- og telegrafvæsenet, General- direktoratet for	64	Skattekrede	965
Politikredse	947	Skatter og afgifter, ministeriet for	64
Polyteknisk læreanstalt, Den	101	Skatterevisorforeningen	1032
Praktiserende arkitekters råd	1031	Skatteråd	965
Primærkommuner	161	Skatterådsforeningen	1032
Pristalsnævnet	101	Skattetabeller og totalbudgetter	1097
Procesenergiudvalgene	116	Skibsregisteret	104
Produktivitetssudvalget	116	Skole og samfund	1032 og 1037
Produktudviklingsudvalget	116	Skoledirektørernes Samråd	1032
Radorådet	101	Skolerådet for de tekniske skoler	104
Registertilsynet	102	Skovskolen i Nødebo	104
Retskredse	950	Skovstyrelsen	80
		Skyldråd	982
		Skyldrådsforeningen	1032

Side	Side		
Sociale ankestyrelse, Den	104	Statens serumsinstitut	110
Sociale højskoler, De	104 og 105	Statens skadedyrlaboratorium	110
Socialforskningsinstituttet	105	Statens skibstilsyn	110
Socialministeriet	69	Statens skibstilsyn, Direktoratet	
Socialpædagogen	1037	for	88
Socialstyrelsen	105	Statens skovnævn	110
Stadsbibliotekarernes samråd	1033	Statens socialpædagogiske	
Stads- og Havneingeniøren	1037	seminarium	110
Stadsingeniørforeningen	1033	Statens specialarbejderskoler	111
Statens avissamling	106	Statens tekniske prøvenævn	115
Statens bilinspektion	106	Statens teknisk-videnskabelige	
Statens Brandinspektion	107	forskningsråd	111
Statens byggeforskningsinstitut ..	107	Statens trykningskontor	111
Statens bygningsfredningsfond ...	107	Statens tunghøreinstitutioner	111
Statens erhvervspædagogiske		Statens uddannelsesstøtte	111
læreruddannelse	107	Statens vejlaboratorium	118
Statens filmcensur	107	Statens veterinære institut for	
Statens filmcentral	107	virusforskning	111
Statens foderstofkontrol	107	Statens veterinære serumlabora-	
Statens forligsinstitution i		torium	111
arbejdsstridigheder	107	Statistik	1097
Statens forstlige forsøgsvæsen	108	Statsanstalten for livsforsikring ..	111
Statens forsøgsmejeri	108	Statsbanerne, Generaldirektoratet	
Statens humanistiske forsknings-		for	64
råd	108	Statsbiblioteket	111
Statens husdyrbrugsforsøg	108	Statsbroen Storebælt	111
Statens husholdningsråd	108	Statsfrøkontrollen	111
Statens Indkøb, Direktoratet for ..	88	Statsfængsler	112
Statens Informationskontor	108	Statshavne	112
Statens institutter for taleliddende.	108	Statsinstitutioner m. m.	79
Statens istjeneste	108	Statskontrollen med mejeri-	
Statens Jordbrugs- og veterinær-		produkter og æg m. m.	113
videnskabelige forskningsråd ...	108	Statsministeriet	70
Statens jordbrugstekniske forsøg.	108	Statsskattedirektoratet	86
Statens Jordlovsudvalg	108	Statstidende	114
Statens kontrol med ædle		Stillingsvurderingsrådet	114
metaller	109	Storstrøms amt	178
Statens kostskoler for døve	109	Storstrøms amtskommune	138
Statens kunstfond	109	Sundhedsstyrelsen	49
Statens levnedsmiddelinstitut	60	Sygehuse og hospitaler	984
Statens lægevidenskabelige forsk-		Sygehusrådet	114
ningsråd	109	Sygekassernes helsefond	114
Statens mejeriludvalg	109	Sygesikringens forhandlings-	
Statens museumsnavn	109	udvalg	114
Statens naturvidenskabelige		Særlige bygningssyn, Det	115
forskningsråd	109	Søfarende, Direktoratet for	88
Statens planteavlsforsøg	109	Søfartsuddannelsen, Direktoratet	
Statens plantetilsyn	109	for	88
Statens pædagogiske forsøgscen-		Søkortarkivet	115
ter i Rødovre	110	Sømandsskattekontoret	115
Statens regnskabsdirektorat	110	Sømandsskattenævnet	115
Statens samfundsvideenskabelige		Sønderjyllands amt	179
forskningsråd	110	Sønderjyllands amtskommune	149

Side	Side		
Taksationskommissionerne i henh. til lov nr. 186 af 4. juni 1964	115	Udviklingsfondet	116
Taksationskommissioner, offent- lige veje	944	Undervisningsministeriet	72
Taksationskommissionen vedrø- rende naturfredning	115	Valgbarhedsnævnet	117
Teaterrådet	115	Valgretsnevnet	117
Teknikumrådet	115	Vand	1038
Teknisk Landsforbund	1033	Vandteknik	1038
Teknologirådet	115	Vejdatalaboratoriet	118
Teknologistyrelsen	115	Vejdirektoratet	117
Teknologisk institut	115	Vejle amt	179
Telefontilsynet	116	Vejle amtskommune	155
Tidsskrift for danske sygehuse ...	1038	Vejnævnet	118
Tidsskrifter	1034	Vejtransport, Direktoratet for ...	88
Tilsynet med banker og spare- kasser m. v.	116	Vejtransportrådet	118
Tilsynet med nukleare anlæg	116	Vestsjællands amt	177
Tilsynsråd	177	Vestsjællands amtskommune	138
Tilsynet med privatbanerne	116	Veterinærdirektoratet	118
Told- og forbrugsafgifter, Depar- tementet for	64	Veterinære sundhedsråd, Det ...	118
Toldvæsenet, Direktoratet for ...	68	Viborg amtskommune	167
Udbyttedelingsnævnet	116	Viborg stiftamt	180
Uddannelsesnævnet for sund- hedsvæsenet	116	Videregående uddannelser, Direk- toratet for de	74
Uddannelsesrådet for handels- og kontorfacene	116	Vildtforvaltningsrådet	119
Uddannelsesrådet for maskinist- og maskinmesteruddannelsen ...	116	Vildtnævnet	119
Uddannelsesrådet for medarbej- dere ved arbejdsformidlingen ..	116	Vildtreservatkontoret	119
Udenrigsministeriet	70	Voldgiftsretten i tjenestemand- sager	119
Udskrivningsvæsenet	118	Vurderingskredse	975
Udvalget vedrørende arbejds- kraft til byggeriet	117	VVS	1038
Udvalget vedrørende efteruddan- nelse af faglærte	117	Værkernes Indkøbskontor	1034
Udvalget vedr. generelle økon.- pol. spørgsmål i forb. med EF samt vedr. økon. oversigter	117	Værnepligtsnævnet	119
		Økonomiministeriet	75
		Økonomiske råd, Det	119
		Økonomiske sekretariat, Det	75
		Aalborg universitetscenter (AUC)	119
		Århus amt	180
		Århus amtskommune	163
		Århus Tandlægehøjskole	119
		Århus universitet	119