



Dette værk er downloadet fra Danskernes Historie Online

Danskernes Historie Online er Danmarks største digitaliseringsprojekt af litteratur inden for emner som personalhistorie, lokalhistorie og slægtsforskning. Biblioteket hører under den almennyttige forening Danske Slægtsforskere. Vi bevarer vores fælles kulturarv, digitaliserer den og stiller den til rådighed for alle interesserede.

Støt vores arbejde – Bliv sponsor

Som sponsor i biblioteket opnår du en række fordele. Læs mere om fordele og sponsorat her:

<https://slaegtsbibliotek.dk/sponsorat>

Ophavsret

Biblioteket indeholder værker både med og uden ophavsret. For værker, som er omfattet af ophavsret, må PDF-filen kun benyttes til personligt brug.

Links

Slægtsforskerens Bibliotek: <https://slaegtsbibliotek.dk>

Danske Slægtsforskere: <https://slaegt.dk>

1730 - 1731
Tømmer - Brædder - Planker
Pandeplader 1, 1½ og 2 Meters

Jern - Jernbjælker

Cement, Mursten, glass, Rør og Krybber.

Alfred Knudsen. Telf.: Ringe
Nr. 4 og 11.

SKATTEBOGEN



Centralvarme- anlæg

udføres og projekteres.

Overslag gratis.

Forlang Tilbud.

Mange Aars Erfaring.

Ca. 2000 Anlæg i Drift til
fuld Tilfredshed.

P. Herbårg,
Ringe Maskinfabrik
og Jernstøberi.

— Telefon 6. —

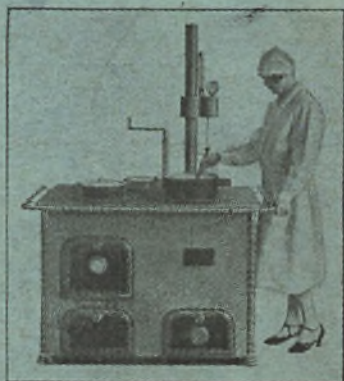

Pris 1 Krone,

Vends m. fl. Herreders
Landbo, Spare- og Laanekasse

Afdelingen i Ringe

Telefon Ringe 64.

Sparekassens Kontor paa Raadhuset i Ringe er
aabent hver Eftermd. fra Kl. 3 $\frac{1}{2}$ —5 $\frac{1}{2}$ samt tillige
- - - hver Fredag Fmd. fra Kl. 10—12. - - -

Alle almindelige Sparekasseforretninger udføres.

Indlaansrente 4 og 4 $\frac{1}{2}$ % henholdsvis paa Folio
- - - og almindelige Sparekassevilkaar. - - -

Spareafdeling for EGNE HJEM

Kontrabøger og Checkhefter udleveres gratis, lige-
- - - som Checks og Kupons indløses. - - -

Banken for Ringe og Omegn

Aktieselskab

oprettet 1905.

AKTIEKAPITAL 300,000 Kr.

RESERVEFOND 125,000 Kr.

Alle Slags Bankforretninger.

SKATTEBOGEN

FOR

RINGE KOMMUNE

1930



1931

UDGIVET AF RUDOLF NIELSEN

RINGE
MIDTFYNS DAGBLADS BOGTRYKKERI
1930.

Ringe Kommunes

1930

Driftsindtægter.

Beholdning fra forrige Aar	Kr.	19,914,00
Indtægter af Kapitaler, Ejend. og desl.....	„	4,200,00
Afdrag paa forskudsvis afholdte Udgifter .	„	6,500,00
Optagne Laan	„	29,700,00
Andre Indtægter	„	28,750,00

Paalignede Skatter:

Erhvervskommuneskat....	Kr.	500,00
Aktieselskabsskat	„	1,000,00
Ejendomsskylds og Grund- skyldsskatter	„	105,800,00
Personlige Skatter	„	105,800,00
Tillægsligninger	„	6,500,00

Tilsammen... Kr. 219,600,00

Fragaar uerh. og eftergivne

Beløb..... „ 8.000,00

Kr. 211,600,00

Kommunens Vederlag for Opkrævning af

Statsskat..... „ 500,00

Ialt Indtægt... Kr. 301,164,00

Driftsoverslag for

—31

Driftsudgifter.

Renter og Afdrag paa Laan.....	Kr. 68,000,00
Forøgelse af Aktiver.....	„ 28,000,00
Fattigvæsenet (heraf Kr. 15,300 som Udgifter, der ikke har Fattighjælps Virkning)	„ 33,000,00
Tilskud til Hjælpekassen.....	„ 11,300,00
Udgifter i Følge Sygekasseloven.....	„ 4,500,00
Invalideforsikring.....	„ 4,500,00
Arbejdsløshed.....	„ 2,700,00
Sygeplejeforeningen og andre Foreninger..	„ 3,500,00
Aldersrente.....	„ 19,000,00
Enkebørn.....	„ 675,00
Skolevæsen.....	„ 37,800,00
Vejvæsenet.....	„ 43,100,00
Brandvæsenet.....	„ 1,500,00
Tilskud til Amtsfonden.....	„ 11,000,00
Administrationsudgifter, Lønninger.....	„ 10,000,00
Andre Udgifter.....	„ 6,150,00
Overskud.....	„ 16,389,00

Ialt Udgift... Kr. 301,164,00

Oplysninger vedrørende Skatteligningen i Ringe Kommune for 1930—31.

Skatteydernes Antal.....	1795
Skatteydernes samlede Indkomst	3,079,894 Kr.
Den samlede Skatteindtægt (Beløbet, hvoraf Skatten beregnes)	2,853,118 Kr.
Den personlige Ligningsprocent.....	3,8
Grundskyldspromille.....	15,00
Ejendomsskyldspromille.....	11,25
Procenten for Bidrag til Menighedsudgifter samt Kirkeskat	0,7
Kirkeskatten ialt	15,694,20 Kr.

MELLEM- OG REALSKOLEN I RINGE

eksamensberettiget.

Ny Elever modtages, saavel til Forberedelsesklasserne for Børn i Alderen 6—11 Aar som til Mellemskoleklasserne for Børn over 11 Aar.

Nyt Skoleaar begynder i August,

Program tilsendes paa Begæring.

Axel Noack.

RINGE KOMMUNE

Oversigt over Indkomst og Formue samt Skattebyrdens Fordeling mellem Ringe By og den øvrige Del af Kommunen — fra Skatteaaret 1928—30.

Ringe By begrænses mod Nord og Øst af Skellene mod Rynkeby, Sødinge og Lombjerge — mod Syd af en Linie Syd for „Ly“, Vest for „Home“, Husene ved „Søen“ og „Solbakken“ til Skel mod Rynkeby
Kommunens geom. Areal er ca. 6200 Tdr. Land. Ringe By heraf ca. 210 Tdr. Land.

Skatteaar	Distrikter	Ansættelse til Stats- skat		Stats- Skat	Ansættelse til pers. Kommuneskat				Lignings- procent	Personlig Kommuneskat	Grundværdi	Grdv. Skat	Ansættelse til Ejendomsskyld	Skattepligtig Ejendomsskyld	Ejendomsskat	Skattebyrdernes For- deling i pCt. af				Folketal	Pr. Indbygger			
		Herunder Selskaber			Indkomst	For- højelser	Ned- sættelser	Endelig udf. Skatteindt.								Statskat	Personlig Kom. Skat	Grundv. til Kom.	Ejendmsk. til Kom.		Skat til		Indkomst	Formue
		Indkomst	Formue																		Stat	Komm.		
1928-29	RK.	2.932.162	11.376.945	46.009	2.927.398	334.298	691.375	2.572.381		102.895	4.291.650	58.023	11.426.600	3.669.900	37.212					3992				
	R.	1.508.303	4.343.071	29.482	1.528.223	194.016	263.501	1.458.738	4,0	58.349	835.600	11.297		1.966.500	19.940	64,1	56,5	19,9	53,6	1670	17,65	53,64	903	2600
	ØD.	1.423.859	7.033.874	16.527	1.399.175	140.282	427.874	1.113.643		44.546	3.456.050	46.726		1.703.400	17.272	35,9	43,5	80,1	46,3	2322	7,12	46,65	613	3030
1929-30	RK.	2.977.557	11.364.840	46.171	2.967.701	348.632	467.232	2.636.879		100.201	4.294.850	58.066	11.463.600	3.673.500	37.249					3918				
	R.	1.543.409	4.375.894	28.059	1.511.423	189.326	169.448	1.447.779	3,8	55.015	838.200	11.332		1.969.700	19.973	60,8	54,9	19,9	53,6	1638	17,14	52,69	942	2671
	ØD.	1.434.148	6.988.946	18.112	1.456.278	159.306	297.784	1.189.100		45.186	3.456.650	46.734		1.703.800	17.276	39,2	45,1	80,1	46,3	2280	7,95	47,90	629	3065
1930-31	RK.	3.116.282	11.353.680		3.079.894	398.682	415.513	2.853.118		108.418	4.296.950	64.454	11.512.350	3.696.100	41.582					3855				
	R.	1.513.556	4.338.064		1.506.249	203.126	160.271	1.462.749	3,8	55.585	842.000	12.622		1.980.100	22.276		51,2	19,6	53,5	1602		56,48	944	2708
	ØD.	1.602.726	7.015.616		1.573.645	195.556	255.242	1.390.369		52.833	3.454.950	51.832		1.716.000	19.306		48,8	80,4	46,5	2253		55,03	711	3113

Ringe. Algade.

Gade Nr.	Indkskt.	Grdsk.	Ejendsk.
2 Sagfører Holling	299,06	309,00	87,75
Husass. E. H. Rosener	30,40		
6 Skomagerm. P. Isaksen	28,88	33,00	54,00
8 Barberm. J. C. Jensen	120,12	27,00	94,50
Barber Aage Jensen	28,61		
Barberl. Ellen Jensen	7,79		
Barberl. E. R. Hansen	16,15		
10 Sekretær H. P. Larsen	234,73	112,50	118,13
Husass. Ingeborg Jørgensen	9,12		
Arbejds. H. P. Hansen	20,06		
Tricotagehdl. Anna Pedersen	64,64		
Skotojsfabrikant C. Jensen	3,80		
12 Købm. Frank Christoffersen	85,92	13,50	91,13
16 Detaillist Thyra Gydebæk	107,16	22,50	118,13
Telefonistinde Ingefred Gydebæk	101,08		
Skræderm. J. P. Jørgensen	91,85		
Ekspeditrice Edith Jørgensen	3,80		
Husass. Martha Jørgensen	18,28		
18 Apoteker C. F. Møller	650,10	112,50	748,13
do. Matr. Nr. 14 t, Assensvej		12,00	24,75
Frk. Anna Sofie Møller	20,67		
20 Red. Rudolf Nielsen	106,44	42,00	64,13
22 Landbosparekassen		21,00	153,00
Sparckassebest. H. J. Nielsen	254,64		
Husbestyrerinde Marie Nielsen	23,45		
24 Isenkræmmer J. Espersen	215,77	43,50	192,38

Telefon
80 - 81

Ringe Brugsforening

Kolonial - Vin - Cigarer.

Telefon
80 - 81

	Husass. Mary Nielsen	12,62		
26	Manufakturhdl. Viggo Andersen	172,37		
	Kømmis H. Hjøllund Larsen	5,28		
	Husass. Viola B. Glue	11,67		
	Kobmand Lehrmann	664,58	159,00	544,50
	Husass. Esther Rasmussen		51,00	119,25
	Husass. Esther Rasmussen	16,95		
	Lagerforv. C. E. Hansen	66,69		
	Kbm. J. K. Sørensen	70,11		
	Detailhandlerske O. Gunnerson	12,16		
28	Musikdirektør Th. Sørensen	108,68	30,00	117,00
30	Manufakturhdl. Vald. Andersen	292,30	31,50	235,13
	Husass. Oda Nielsen	22,38		
34	Urmager M. Andersen	459,95	31,50	246,38
	Ekspedit. T. Aagaard Andersen	33,44		
36	Snedkerm. N. Andersen	101,73	94,50	142,88
	Frk. Asta K. Andersen	3,80		
38	Trikotagehdl. Chr. Møller	189,73	24,00	207,00
	Ekspeditrice H. Bilde Sørensen	29,56		
	Husass. Ellinor F. Jørgensen	27,44		
40	Raadhusbetj. V. J. Andersen	66,08		
42	Husejerske Sine Jørgensen	73,57	52,50	67,50
	Arbejdsn. N. J. Thomsen	34,20		
	Chauffør Svend Chr. Larsen	34,88		
44	Drejerm. Hans H. Rasmussen	28,16	51,00	99,00
	Drejer E. Juul Rasmussen	20,41		
46	Frugthdl. Hans P. Jensen	38,91		
	Marie K. Jensen	3,80		
48	Viktualiehdl. Aage Pedersen	155,12	46,50	77,63
	Lærerinde Marie K. Rasmussen	128,67		
	Husass. Andrea Jørgensen	21,62		
50	Hjemmebagerske S. J. Svartshus	135,77	33,00	65,25
	Husass. Johanne Østergaard	33,82		
	Ekspeditrice Erna Rasmussen	33,78		
52	Frk. Kirsten A. K. Pedersen	72,96	33,00	132,75
	Rentrice Dagmar Nielsen	58,79		
54	Selskabet „Det hvide Kors		105,00	202,50
	Hotelbest. Hans Christensen	50,77		
	Husass. Anna Kristiansen	12,62		
	Husass. O. Holst Kristoffersen	11,59		

56	Boghandler M. Berthelsen	392,62	37,50	309,38
	Ekspeditrice Elna Daugaard	44,84		
	Husass. Nanna Rasmussen	23,94		
	Bestyrerinde Alvilda Nielsen	104,46		
58	Lærer P. N. Christensen	255,70		
	Jungmand P. Froslev Christensen	17,08		
62	Lærerinde Else M. Kristiansen	131,10		
64	Akts. Fr. Rasmussen & Co.		30,00	90,00
68	Bestyrerinde Karen Jensen	3,80		
72	Bankdirektør N. Jørgensen	395,20	31,50	88,88
	Tandlæge Jørg. Jørgensen	29,45		
	exam. pharm. Gunda Jørgensen	7,60		
74	Fru Maren C. Højlund	8,93		
	Defektrice Aina E. Højlund	48,79		
	Kontorass. Aase Højlund	33,55		
76	Sogneraadsform. C. Albretsen	190,27	36,00	51,75
	Rentrice Kirstine Knudsen	16,53		
65	Ringe Andelsmejeri		117,00	531,00
65	Mejerist Karl S. Hansen	76,23		
	Mejerist P. Havnstrup Petersen	10,41		
	Mejerist R. Tangaa Jensen	33,02		
63	Mejeribestyrer M. Mortesen	392,92	33,00	
	Husass. Ella M. Mortensen	23,37		
	Husass. Karen C. K. Fischer	23,45		
	Mejerielev K. A. Juul Hansen	17,52		
61	Stenhugger H. P. Mortensen	160,28	16,50	21,38
	Husbestyrerinde Karen Hansen	5,70		
59	Arbejds. H. J. Rasmussen	27,28	12,00	13,50
	Journalist Jens Jørgensen	166,97		
57	Tandlæge Oskar Kaaber sen.	637,41	46,50	77,63
	Tandlæge Oskar Kaaber jun.	271,21		
	Frk. Anna M. Kaaber	3,80		
	Husass. Edel D. Jørgensen	30,67		
55	Fedevarehdl. R. J. Andersen	32,11	15,00	56,25
	Repr. H. Chr. Christiansen	373,73		

Telefon
80 - 81

Ringe Brugsforening

The - Chokolade - Caco.

Telefon
80 - 81

	Sygeplejerske Else M. Uldall	67,94		
53	Strygerske Marie K. Andreasen	16,79	10,50	
51	Tømrer Marius S. A. Rasmussen	57,11	43,50	79,88
	Arbejds. Hans Chr. Madsen	3,80		
49	Slagterm. Chr. Vald. Larsen	143,41	16,50	77,63
	Karen K. Larsen	3,80		
	Frk. Laura K. K. Larsen	24,55		
	Husass. Erna H. Hansen	17,33		
	Slagter Poul Wolder	33,44		
45	Akts. Ringe og Omegns Brugsf.		126,00	468,00
	Uddeler Svend Andersen	397,33		
	Kommis J. T. Møller Hansen	53,77		
	Kommis Christian Korgaard	37,01		
	Kommis Villy F. Jørgensen	23,86		
	Ekspeditrice Stella Juul Jensen	33,67		
	Husass. Eli Jacobsen	30,70		
43	Skomagerm. K. Jørgensen	271,51	40,50	115,88
41	Købmand Magnus Nielsen	106,40		
	Blomsterhdl. Sara Pedersen	30,40		
39	Urmager Morten Eriksen	323,19	40,50	138,38
37	Snedkerm. J. Chr. Lindegaard	108,26	60,00	168,75
	Cigarhdl. Peder Rasmussen	123,35		
	Møbelsnedker H. E. Rasmussen	22,04		
35	Cyklehdl. J. Chr. Jensen	115,59	60,00	78,75
	Mekaniker Rasmus M. Jensen	60,91		
33	Bibliotekar Hansigne Mortensen	27,44		
	Husejerske Anna M. Hansen	29,94	42,00	36,00
	Fotograf Berta Meldgaard	37,20		
31	Læderhdl. Kristian A. Andersen	162,79	91,50	100,13
29	Husejerske Marie Andersen	88,92	24,00	38,25
	Frk. Ingeborg Andersen	155,99		
27	Mekaniker J. Th. Clausen	37,20	57,00	36,00
25	Husejerske Marie Hansen	133,68	60,00	337,50
	Modist M. Hansigne Hansen	57,27		
	Massør Morten Brandt	362,94		
	Husass. Ingeborg E. Jensen	11,86		
19	Købmand Alfred Knudsen	710,52	340,50	700,88
	Kommis Kaj Knudsen	44,84		
	Husass. Anna M. Jensen	36,33		
	Husass. Rigmor M. Jacobsen	23,64		

	Blomsterhdl. Johanne Rasmussen	67,64		
	Blomsterhdl. Hansine Pedersen	59,36		
17	Boghandler E. B. Steenstrup	327,71	61,50	268,88
15	Akts. Banken f. Ringe og Omr. do. Nyborgvej 1		40,50	723,38
	Sagfører Gerhard Zeeberg	43,59		
	Boghinder C. J. Hansen Vestergade 16		18,00	65,25
	Kollektrice Marie Hansen	32,15		
	Husass. Ella Hansen	17,59		
13	Ringe Hotel & Højskolehjem		264,00	927,00
	Bestyrerinde K. Noe	195,59		
	Bestyrerinde M. Noe	208,39		
	Ekspeditrice M. Hjollund Larsen	62,05		
	Serveringsjomfru Agnes Hansen	57,95		
	Serveringsjomfru Mary Nielsen	57,95		
	Husass. Augusta David	53,66		
	Husass. Karen G. Hansen	22,31		
	Husass. Kirstine Jensen	22,31		
	Hoteltkarl Hans L. Pedersen	12,54		
11	Urmager R. Frandsen	107,35	39,00	27,00
	Husbest. Sigrid Frandsen	3,80		
	Træskom. G. Karlsen	10,87		
9	Slagterm. Henry P. Hansen	111,99	48,00	14,63
	Slagter Holger M. Olsen	21,51		
7	Sadelmagerm. R. Andersen	171,72	33,00	65,25
	Ekspeditrice Karen Andersen	32,11		
3	Grosserer H. Chr. Hansen	37,77	165,00	193,50
	Prokurist Max L. Eltzholtz	56,13		
	Radiotelegrafist Axel Eltzholtz	34,62		
	Husass. Gudrun Eltzholtz	12,16		
	Husass. Ingeborg K. Jacobsen	17,86		
1	Fotograf R. J. Enemærke	89,03	16,50	32,63

Kirkevej.

1	Fabrik. C. M. Christoffersen	152,46	85,50	329,63
7	Husejerske Johanne Sørensen	5,70	7,50	
	Drænsarbejder Vilh. Sørensen	29,49		
	Drænsarbejder Fred. Sørensen	28,46		

Søvej.

1	Murerm. C. Christoffersen	567,07	36,00	63,00
	Frk. Inger Christoffersen	101,23		
	Murer Ernst Christoffersen	138,85		
3	Rentier Kristen Madsen	78,01	16,50	32,63
4	Staldforp. Hans Jensen	89,30	21,00	51,75
	Husbest. Vincente Iversen	22,65		
7	Rentrice Karen Schmidt	32,30		
	Rentier Kristen Hansen		10,50	
	Fru Anna L. Glue	6,35		
8	Hestehdl. H. P. Rasmussen	7,60		
	Fru Thora Rasmussen		7,50	16,88
	Husass. Ingeborg Rasmussen	10,34		
	Tandtekniker Maja Rasmussen	31,99		
	Dekupør Elin M. Rasmussen	33,90		
10	Kreaturhdl. Vilh. F. Pedersen	125,21	18,00	34,88
	Johanne M. Jacobsen	3,80		
12	Murer Niels Andersen	58,41	7,50	11,25
14	Murer Niels P. Rose	23,60	9,00	
	Musiker og Skom. A. Pedersen	20,14		
15	Ejendomsr. Michael Larsen	59,96		
	Smedem. Zachariassen		18,00	25,88
17	Smedem. J. Zachariassen	156,60	40,50	4,50
17	Fru Haraldine E. Hansen	7,60		
	Smed Hans Chr. Rasmussen	82,08		
21	Bestyrerinde Kirsten P. Ovesen	62,39		
	Husass. Julie M. Hansen	12,69		
	Niels Rasmussen	17,40		
	Jørgen Hansen	8,89		
	Ane Hansen	3,80		
	Christiane Conradsen	3,80		
	Kirsten Andersen	3,80		
	Karen M. Nielsen	3,80		
	Ane L. Hansen	3,80		

Telefon
80 - 81

Ringe Brugsforening

Kaffe - altid friskmalet

Telefon
80 - 81

Christiane Rasmussen	3,80		
Ane M. Johansen	3,80		
19 Sognepræst J. Kj. Carlsen	446,58		
Rentrice Mette Daugaard	33,29		
Husass. Emma M. Hansen	22,65		
Ringe Præsteembede		310,50	145,13
23 Præstegaardsforp. M. Hansen	89,91	7,50	28,13
37 Skolebestyrer P. Birkelund	159,94		
Thora S. Schou	3,80		
Lærerinde Johanne Jensen	54,34		
Lærer Jens P. Isin	16,76		
Lærer Gunnar Mortensen	4,67		
Husass. L. Maria Nicolaisen	29,18.		
Enkefrue Karen H. P. Andersen			
Matr. Nr. 9 bd Søvej		15,00	

Rolighedsvej.

17 Handelsm. Rasmus P. Olsen	117,04	10,50	20,25
15 Elektriker J. Sandgaard	115,03	12,00	36,00
7 Bankkasserer K. A. Johansen	221,58	42,00	159,75
Pens. Sygepl. Marie Sommer	61,52		
Diakonisse Sophie Sommer	9,12		
3 Dyr læge L. Rasmussen	732,94	111,00	254,25
Husass. Rigmor A. K. Jensen	18,24		
Telefornforst. Mary Jorgensen	141,09		
1 Tømrm. H. Albretsen	115,14	39,00	27,00
do. Odensevej 6		18,00	14,63
Tømrm C. & H. Albretsen			
Odensevej		123,00	
4 Fhv. Maskinfab. A. Jorgensen	13,49	21,00	
Gdr. R. Jorgensen, Lyø		45,00	90,00
Lærerinde Martha West	108,64		
10 Rentrice Karen K. Grønbech	34,16		
Husbest. Anna Grønbech	52,44		
Fhv. Lærerinde N. Grønbech	100,84	15,00	22,50
Husass. Vera Kjær	11,89		
Bogtr. P. J. Henriksen	95,38		
Bogtrl. Eigil Henriksen	23,94		
Repr. Abel Hansen	92,23		

12 Fyrbøder Thomas P. Hansen	38,72	19,50	19,13
Jens P. P. Buck	3,80		
Niels Hansen Højgaard	3,80		
Husass. E. Sofie Højgaard	4,56		
Korkskærer Søren Dahl	50,50		
Haandv. og Industrif. (Anlægget)		27,00	

Odensevej.

4 Skomagerm. J. M. Weishaupt	101,23	19,50	24,75
Husbest. Dagmar Weishaupt	30,74		
6 Rentrice Hilma Larsen	11,36		
Handelsg. Hans P. E. Hansen	90,10	37,50	129,38
Forretningsf. K. V. Petersen	148,50		
Pottemager Jens S. Petersen	57,57		
Sortererske Inger K. Nielsen	13,91		
Husass. Anna E. A. Jensen	4,75		
Handelsg. Frands P. Hansen	7,68	18,00	
Krcaturhdl. Marius Jørgensen	34,20		
Rentrice Karen L. Frederiksen	3,80		
Vejmand Karsten Andersen	72,16	28,50	3,38
Rentrice Christine Christiansen	3,80		
Forstelærer Herluf Jepsen	290,09		
Musiklærerinde Agnethe Jepsen	36,52		
Husass. Betty O. Eilsoe	12,46		
Lærerinde Kristine Jensen	83,11		
Lærer Christen O. Damsgaard	303,20		
Pedel Anton J. Jørgensen	56,47		
30 Husejer A. Morits Madsen	109,25	13,50	34,88
Handelsg. Viggø M. Plougaard	32,83		
29 Fabrikant Knud Olsen	512,05	19,50	86,63
Husass. Agnes Kingo-Jensen	23,60		
27 Lagerforv. Chr. M. Jørgensen	117,88	16,50	15,75
Husass. Lydia K. Jørgensen	3,80		
Forpagter Aksel Jørgensen	50,27		
5 Telefonform. Anders Jørgensen	124,60	16,50	21,38
3 Tømrer Jens P. Olsen	48,45		
Kollektør Andreas P. Lustrup	141,32		
Husass. Alma M. K. Lustrup	3,80		
Konstruktør Thv. Chr. Endrup	122,59	24,00	60,75

Mekanikerl. Christian Endrup	30,40		
Mekaniker S. Chr. Jensen	121,98		
Mejerist Frederik A. Pedersen	64,60		
Rentier Rasmus Rasmussen	25,84		
Marie Jensen	3,80		
3 Husejer H. J. Madsen, Veringe		15,00	45,00
Fyns kommunale Telefonselskab	1,50		

Jernbanegade.

2 Bagerm. M. J. Mathiassen	154,77	54,00	195,75
Ekspeditrice Eli Mortensen	18,24		
Husass. Hilda Nielsen	3,95		
Brødkusk Poul O. Jensen	29,56		
6 Manufakturh. Marie Sorensen	40,66	48,00	155,25
Husass. Mary H. Sorensen	22,31		
10 Skræderm. N. M. Larsen	97,51	31,50	21,38
Kreaturhdl. H. Rasmussen	264,48	9,00	
Skomagerm. A. Pærehøj	19,15		
12 Kbm. K. Chr. Pedersen	23,29	31,50	21,38
Husass. Helga Pedersen	7,60		
Korkskærer J. Fr. Jørgensen	100,59		
Bogbinder Alex Jørgensen	83,60		
Arbm. Alex Vald. Jacobsen	6,99		
14 Skræderm. P. Fr. Pedersen	365,86	79,50	255,38
Slagterm. A. Jørg. Nielsen	140,03		
Repr. H. C. Rosenberg-Petersen	105,41		
do. Algade 41		37,50	118,13
Skræder Alexander Jensen	64,60		
16 Massor S. Juul-Kristensen	169,90	18,00	70,88
Husass. Gertrud Kristiansen	17,67		
Elise Mogensen	3,80		
18 Husejerske B. Pedersen, Esrom,		42,00	92,25
Frisorinde Ella K. Hansen	31,84		
Fhv. Gæstgiver M. P. Jørgensen	9,01		

Telefon
80 - 81

Ringe Brugsforening

„Pan“ Margarine.

Telefon
80 - 81

	Husholdningselev Edly Jørgensen	4,48		
	Poul L. Boas	3,80		
	Maskinbygger H. J. Lousen	127,91		
	Ringe Vandværk		31,50	72,00
	Vandværksbest. A. Bachmann	131,06		
20	Købm. Rasmus O. Knudsen	50,20	34,50	154,13
	Husass. Rigmor G. Knudsen	32,91		
	Husass. M. Agnethe Knudsen	16,38		
	Syerske Ingeborg O. Markstrøm	16,26		
	Skomager Thv. A. Andersen	7,83	40,50	54,00
	Jørgen Rasmussen	3,80		
	Arbejdsmand Hans Rasmussen	33,48		
	Medhjælper A. M. Rasmussen	36,63		
	Handelsm. J. Chr. Christensen	79,04		
	Elektriker N. P. Jensen	57,61		
	Blikkenslager Ricard Hansen	57,00		
22	Maskinarbejder Thv. Andersen	16,34		
	Syerske Kirstine Nielsen	13,68		
24	Vognmand Hans Nielsen Hansen	61,67	85,50	104,63
	Tricotagehdl. H. P. Hansen	60,95		
	Barberm. Julius Jacobsen	19,00		
	Barber A. Th. Højlund	62,55		
26	Maskinfab. P. Herbårg	318,44	87,00	609,76
	Støbemester Nørgaard Hansen	138,43		
	Husass. Ellen Kring Brems	27,85		
28	Detailhdl. L. Chr. Sørensen	79,95	91,50	112,50
	Modehandlerinde Sophie Sørensen	79,23		
30	Gros. J. Skyum & P. Sønderg.		195,00	585,00
	Kbm. Edv. L. Pedersen	43,97		
	Husass. Edith Pedersen	18,24		
	Pensionatsv. Ursula Stankevits	7,18		
	Agent Emil Thomsen	24,09		
	Postmester William Metzloff	371,60		
27	Rentier Søren Knudsen	7,68	30,00	33,75
	Rentrice Anna J. Eriksen	19,72		

Telefon
80 - 81

Ringe Brugsforening

„Nr. 25“ Margarine.

Telefon
80 - 81

25	Husejer Aage Ejlersen	81,28	31,50	21,38
	Landmand Walter O. Lange	6,35		
	Kbm. Rs. Rasmussen	68,63		
23	Maskinfabrikant P. Buhl	403,41	28,50	169,88
	Elektriker A. Chr. Hansen	110,81	7,50	
21	Husejer Lars Jørgensen	33,36	58,50	147,38
	Kontorist Boy Jørgensen	12,77		
	Modist Margrethe Jørgensen	18,24		
	Kirstine Rasmussen	3,80		
	Repr. Hans Fr. Hansen	9,12		
	Chauffør Johannes Larsen	6,57		
	Chauffør Kristen Kristensen	19,04		
	Maler Niels Juul Mogensen	11,40		
	Arbejdsmand Georg A. Henriksen	51,30		
	Syerske Mathea Hansen	3,80		
	Barberm. Ricard Hansen	18,24		
19	Blikkenslagerm. Gerhard Jensen	114,00		
	Malerm. Hans L. Mortensen	67,68		
	Ane Clausen	3,80		
	Kommis A. P. Clausen	3,80		
	Jens H. Jensen	3,80	31,50	88,88
	Glar. Harald Larsen	38,76		
17	Husejerske Anc K. Knudsen	10,91	21,00	41,63
	Snedker Axel Knudsen	27,74		
	Chauffør N. J. Pedersen	75,62		
15	Malerm. H. Chr. Mortensen	110,96	28,50	57,38
13	Postpakm. J. M. Rasmussen	91,09	36,00	12,38
	Fru Marie Meldal	3,80		
	Direktrice Elna Jensen	66,27		
	Husass. Frida K. Jensen	9,01		
	Husass. Thyra A. Andersen	9,01		
11	Barberm. K. Vald. Hansen	109,44		
	Slagterm. Georg A. Jørgensen	59,09		
	Trafikass. A. Christensen	127,22		
	Handelsrejsende P. E. Wedel	11,36		

Telefon
80 - 81

Ringe Brugsforening

Kaminer - Ovne - Komfurer.

Telefon
80 - 81

9 Jørgen Hansen	3,80	12,00	19,13
7 Hans P. Hansen	3,80	15,00	
Kontorist Magna Endrup	35,23		
5 Rasmus Pedersen	3,80	12,00	13,50
Strygerske Maren Christensen	3,80		
3 Sadelmager Andrea Hansen	80,37	13,50	68,63
1 Pens Landpostb. Chr. Madsen	99,26	18,00	14,63
Ekspeditrice Anna Madsen	3,80		

Tværgade.

4 Landbrugskons. A. L. Nielsen	420,51	13,50	58,50
Fru Anna M. P. Hansen	5,70		
Maskinass. M. H. Mortensen	138,17		
6 Vognm. And. P. Pedersen	143,41	22,50	73,13
Ekspeditrice Agnes Pedersen	16,57		
Karetmagerm. P. Pedersen	14,36		
10 Landpostbud Viggo T. Hansen	105,30	10,50	25,88
Kontorist Ragnhild S. Hansen	4,56		
! 3 Ringe Elektricitetsværk		58,50	271,13
Bestyrer F. Th. Hansen	318,63		
Damefrisørinde Gudrun Hansen	47,99		
Husass. Mary Holm Hansen	22,34		

Villavej.

2 Maskinass. Aksel Greve	75,58	6,00	
Maskinarb. Søren Greve	28,88		
Cyklehdl. Holger Chr. Nielsen	32,79		
Købmand J. Chr. Jensen	117,50		
Rentrice Agnes I. Jensen	12,54		
Portør Otto Ottesen	104,12		
Arbejds. Hjalmar Dideriksen	7,87		
Maskinmontør Marius Hansen	66,84		
Maskinarbejder Frode Larsen	59,58		
Rentier Henrik Andersen	11,32		
Fhv. Gdr. R. Andersen	77,90		
Husass, Petrea Larsen	23,94		
Chauffør Svend Jensen	36,48		
Gunnar Jensen	30,40		

Viggo Albrechtsen,

Telf. 56.

Malermester,

Telf. 56.

Ringe

Volgt: Nyborgvej . . . Værtsteb: Vestergade

6	Brodskusk Niels A. Jensen	8,82	15,00	22,50
	Bladhandler Ejner Hansen	39,52		
	Korkskærer Helmuth D. Hansen	13,30		
8	Kobmand Rasmus Nielsen		49,50	86,63
	Forvalter M. Pedersen	198,44		
	Husass. Helga Pedersen	12,99		
	Ejendomsmægler L. C. Hansen	19,49		
	Husbest. Thrine Christensen	21,55		
10	Skorstensfejerm. C. Mogensen	10,37	15,00	33,75
	Husass. Olga Mogensen	8,82		
12	Rentrice Laura Jensen	91,35	15,00	28,13
16	Husejer P. Wolder	28,61	15,00	11,25
	Arbejdsn. Niels P. Fischer	98,80		
18	Husejerske Ane Knudsen	23,79	15,00	16,88
	Husass. Marie Olsen	12,73		
	Tømrer H. Chr. Hansen	21,58	3,00	
20	Husejer Niels Acker	24,13	15,00	16,88
22	Møllebygger P. Pedersen	44,80	15,00	5,63
	Snedkerm. R. Chr. Pedersen	58,90		
	Ekstraarb. Viggo Rasmussen	27,78		
24	Musiklærerinde J. Axelsen	16,19	15,00	16,88
	Rentrice Karen Madsen	28,19		
	Husass. Kirsten Bender Madsen	10,87		
29	Husejer Niels Pedersen	72,54	10,50	31,50
	Fru Esther Møller	13,60		
	Husass. Rigmor Nielsen	12,24		
27	Husejer Kristian Jensen	16,00	9,00	21,38
	Maskinm. J. P. Bachmann	124,64		
25	Rasmus Jørgensen	7,60	7,50	33,75
	Korkskærer Lars P. Rasmussen	102,41		
15	Montør Villy Fischer	106,13		
	Skræder Martin Mikkelsen	91,58		
	Chauffør Aage Jensen	8,97		
	Fru Julie Rasmussen	3,80		

Biggo Albrechtsen,

Self. 56.

Malermester

Self. 56.

Ringe

Bolig: Nyborgvej . . . Værksted: Vestergade

	Ekspeditrice Marna Rasmussen	12,69		
13	Husejer Alfred Sorensen	24,02	12,00	
	Chauffør Ludvig Rasmussen	19,53		
	Arbejdsn. Henrik Holmer	6,42		
11	Skræderm. Lars Pedersen	9,42	9,00	49,50
	Handelsm. Chr. Pedersen	181,15		
	Medhjælper Hagbart Nielsen	7,60		
	Gaardskarl Joh. Sloth	56,66		
9	Tomrer Alfred Johansen	27,51	10,50	48,38
	Mekaniker Peter Chr. Schmidt	7,52		
	Klaverstemmer L. Rasmussen	37,96		
7	Realskolelærer Chr. Eriksen	188,71	25,50	31,50
5	Husejer Niels Vilhelmsen	28,12	10,50	31,50
	Montør Harald Holm Madsen	96,56		
3	Husejerske Johanne Hansen	7,60	9,00	21,38
	Skomager Harald Hansen	37,81		
	Fru Mary K. Nielsen	5,78		
1	Smedem. Hans Hansen	92,76	63,00	65,25
	Rentier Mads Hansen	56,43		
	Vognmand Erhard Hansen	22,72		
	Korekarl Alf. Hansen Sloth	77,90		
	Kontorist Nanna Lundtofte	38,61		
	Landmand Borge Hansen	18,24		

Nyvej.

13	Karetmagerm. P. Møller	13,53	21,00	40,50
4	Kirstine Knudsen	3,80		
	Telefonistinde Marie Knudsen	83,30	10,50	14,63
2	Vejmand N. Chr. Lundsgaard	76,95	10,50	14,63
	Karoline Rasmussen	3,80		
10	Snedkerm. Niels Jacobsen	63,42	21,00	40,50
	Postassistent Karen Bach	106,51		
12	Fru Margrethe Clausen	82,95		

Viggo Albrechtsen,

Telf. 56.

Malermester

Telf. 56.

Ringe

Bolig: Nyborgvej . . . Værfted: Vestergade

	Husass. Helle M. Knudsen	3,80		
	Fru Rasmine Nielsen	3,80		
	Dekupor Inger Nielsen	70,91		
	Ekspeditrice Gunhild Nielsen	8,85		
14	Politiassistent M. Strømvig	102,07	12,00	47,25
	Fyts Landmandsb. (Villavej 15)		51,00	209,25
	Mekaniker Poul Strømvig	58,90		
	Repræsent. Hartvig Pedersen	39,52		
16	Postbud H. J. Naamansen	91,81	15,00	16,88
	Husass. Thyra Naamansen	4,60		
	Dekupor Uffe Bek	557,38	31,50	122,63
	Dekupor Eigil Bek	54,42		
20	Pens. Postbud Rasmus Jensen	64,30	12,00	19,13
12	Sygepl. K. Knudsen, Turup,		10,50	25,88

Nyborgvej.

2	Banevogter Emil Christiansen	187,15		
4	Direktor Johan Bjørnbak	144,17	27,00	81,00
	Fru Henny Bjørnbak Østerg. 5		64,50	7,88
6	Husejerske Marie Hansen	17,56	12,00	24,75
	Pens. Lærerinde Anna Larsen	71,67		
8	Overinspektør R. Christoffersen	164,84	22,50	33,75
	Husass. Elisebeth Christoffersen	12,77		
	Kommis Regner Christoffersen	21,28		
	Portør J. Chr. Jørgensen	116,62		
	Gdr. P. M. Christiansen	121,60	267,00	92,25
	Husass. Rigmor Andersen	21,55		
	Medhjælper Verner Knudsen	22,91		
16	Malerm. V. Albrechtsen	155,84		
	Overassistent L. Pedersen	139,12		
18	Murer Theodor Ljungberg	88,43	10,50	25,88
	Poul Jørgensen	5,47	19,50	36,00
	Snedker Vald. Sørensen	45,22		

20	Landpost N. Chr. Pedersen	57,04	12,00	24,75
	Maren Pedersen	6,42	1,50	
22	Rentrice Caroline Rasmussen	247,65	13,50	34,88
	Rentrice Anc Rasmussen	340,97		
24	Repræsent. Jens Chr. Pedersen	90,74	36,00	108,00
	Restauratrice Elna Jensen	43,55		
	Frk. Ketty Jensen	30,10		
	Hestehdl. Jørg. Rasmussen	42,56		
	Kontorass. Karen Rasmussen	16,83		
21	Kredsssekretær Blicher Hansen	157,43		
	Repr. Frands Blicher Hansen	12,54		
	Husass. Mary Jensen	8,74		
3	Kalkbrænder Danquart Jensen	158,84	40,50	115,88
	Snedker Hans P. Pedersen	96,03		
1	Pensionatsvært. M. Spodsberg	30,40		
	Kommis Willy C. Andersen	23,79		
	Arbm. Kristian M. Markussen	9,46		

Østergade.

22	Ejendomsm. N. Moller Hansen		22,50	140,63
	Kobm. E. Kau	37,66		
	Glarm. N. Chr. Andersen	102,45		
	Tandlæge Knud Pedersen	304,30		
4	Sydf. Jernb. Funktionærbolig			180,00
2	Stationsforst. H. J. Christensen	393,07		
4	Portør Vilh. F. Hansen	107,81		
	Trafikass. Evan Lund	164,20		
	Husass. Ruth E. Lund	31,69		
	Portør H. P. Jørgensen	104,96		
	Portør Aksel K. Sørensen	96,18		
	Portør Jens P. Hansen	34,16		
	Rangerform. Alf. Jacobsen	113,24		
	Telefonistinde Mary Jacobsen	38,15		
17	Kurvemager A. J. Eriksen	16,57	10,50	14,63
	Syerske Kirstine Eriksen	9,27		
	Marie Eriksen	3,80		
15	Billedhugger A. H. Hansen	107,77	33,00	31,50
	Hans P. Hansen	7,60	12,00	
13	Billedskærer Rasmus Hansen	31,35	21,00	18,00

	Fru Gerda M. Hansen	0,65	54,00	105,75
9	Blikkenslagerm. P. Jørgensen	9,69	33,00	48,38
3	Købmd. Agathe Andreassen	163,70	42,00	58,50
	Kontorass. E. W. Andreassen	70,07		
8	Skræderm. H. A. Hansen	188,78	30,00	90,00
	Skræder Eyvind Hansen	39,14		
	Skræder Kai Christensen	98,27		
	Fru Karen Zøega	6,84		
12	Landinspkt. J. Alf. Mandal	94,28	33,00	54,00
	Kørckarl Johs. Christoffersen	84,40		
14	Snedkerm. Johs. A.J ensen	33,14	25,50	48,38
	Malerm. Carl Chr. Sørensen	45,22		
	Drager Rasmus Nielsen		30,00	

Overgade.

2	Gaardejer Jørgen Jørgensen	219,11	798,00	146,25
	Frk. Anna Kristensen	169,86		
	Husass. Marie Jørgensen	17,75		
	Medhjælper Vald. Kristensen	57,08		
	Foderm. Laurits Larsen	41,50		
	Medhjælper Aage Jørgensen	31,73		
7	Pens Overportør M. Knudsen	45,18	19,50	
	Maskinarb. Sv. Aage Knudsen	89,48		
	Skræderm. Lentz Jørgensen	3,65		
5	Rentier Rasmus H. Pedersen	7,94	15,00	11,25
	Rentier Nicolaj Rasmussen	5,70		
	Syerske Thyra Hansen	30,78		
3	Værkfører Karl Jensen	162,94	13,50	91,13
	Snedker R. Chr. Jensen	34,12		
	Chauffør Thv. Jensen	36,48		
	Ostehdl. H. K. Henriksen	23,56		
	Pens. Ledvogter N. Carlsen	49,55		
	Kontorist Sofie Carlsen	21,43		
	Kommis Gunnar Carlsen	4,98		
1	Husejerske Inger Rasmussen	9,84	21,00	85,50
	Kontorist Ebba M. Range	4,41		
	Gartner H. P. Pedersen	37,09		
	Brødkusk R. H. Rosenlund	51,30		

Torvegade.

7 Ølhd. Alf. V. Madsen	116,39	33,00	65,25
Søren N. Rosenlund	3,80		
Portør Carl Chr. Hundahl	73,19		
Husbest. Marie Jensen	16,87		

Damhusvej.

2 Baneform. Jørgen Rasmussen	175,75		
6 Lervarefabr. Chr. Stokholm	223,10	12,00	69,75
8 Rentrice Else K. Andersen	64,03	12,00	36,00
Distriktsjordem. Sofie Andersen	135,74		
Husass. Elna Jensen	23,52		
Kalkbrænder Emil Jensen jun.	57,23	9,00	10,13
Kalkbrænder Emil Jensen sen.	86,60		
Akts. Nordiske Metalvarefabkr.		54,00	612,00
Gasværksbestyrer Wichmann	173,55		
Kontorass Gerda Wichmann	33,97		
Arbejdsn. N. H. Andersen	9,69	9,00	
Husass. Valborg Andersen	5,70		
1 Portør Harald C. Hansen	72,62		
Akts. De danske Cikoriefabkr.		45,00	51,75

Svendborgvej I.

2 Banerabejder Søren H. Kragh	141,97		
4 Odense Ægforretning		48,00	42,75
Bestyrer P. A. Hansen	133,68		
6 Handelsingartner H. P. Christensen	28,16	12,00	13,50
8 Jens P. Nielsen	3,80	22,50	
Rentrice Karen M. Larsen	7,60		
27 Bogholderikonst. O. Schytt	150,94	19,50	19,13
Lærerinde Else Schytt	8,70		
23 Graver Johannes Larsen	43,09	22,50	
Repr. M. Jacob J. M. Linz	8,06		
21 Murer Kristian Nielsen	56,39	22,50	16,88
Smed Holger Nielsen	82,80		
Syerske Klara Nielsen	28,65		
19 Arbejdernes Bøligforening		48,00	144,00

	Korkskærer Hans P. Hansen	42,79		
	Tromlefører P. Kjærside	16,11		
	Medhjælper Hans Kjærside	23,67		
17	Tomrer Julius Poulsen	10,15		
	Agent K. Møller Nielsen	39,52		
9	Husejerske Marie Hansen	9,12	52,50	61,88
	Medhjælper Ricard Hansen	3,80		
	Husass. Anna F. Hansen	18,05		
7	Montør Julius Andreassen	203,76	25,50	76,50
	Maskinarb. R. E. Andreassen	29,79		
	Ejvind K. Andreassen	3,42		
3	Fabrikant H. P. Borne	81,28	64,50	165,38
	Clara Raaschou	3,80		
	Pensionatsvært. Inger Nielsen	23,71		
	Husass. Kaja M. Nielsen	16,49		
	Lagerforv. Sofus Jespersen	67,26		

Vestergade.

2	Frkn. M., E. og O. Albrechtsen		51,00	63,00
	Telefonistind M. Albrechtsen	110,28		
	Husbest. Ellen Albrechtsen	41,42		
	Husbest. Olivia Albrechtsen	33,14		
8	Gaardejerske Johanne Kristensen	153,41	567,00	126,00
	Gaardejerske Nanna Kristensen	153,41		
	Gaardbestyrer Adolf Fynbo	60,42		
	Medhjælper Herluf Jensen	30,40		
	Husass. Karen Rasmussen	23,48		
12	Syerske Petra Rasmussen	40,13	18,00	
	Ekspeditrice Mary Pedersen	40,51		
14	Købmand Hans M. Hansen	68,70		
	Husejerske Marie Jessen		13,50	1,13
	Husass. Marie S. Hansen	22,72		
	Jens P. Hansen	7,60		
16	Syerske Anna K. Andreassen	34,28		
	Karen M. Hansen	3,80		
	Arbejds. Henrik M. Hansen	65,89		
	Maskinarb. Karl V. Madsen	152,99		
	Husass. Anne M. Hansen	12,69		
18	Læge V. Ørsted (Konsort. Matr. Nr. 5 d)		34,50	7,88

	Skomagern. L. T. Rasmussen	6,54		
	Karen Hansen	3,80		
20	Vognmand N. Anton Nielsen	293,70	55,50	82,13
	Husass. Karen M. Nielsen	13,30		
	Uddeler Julius V. Nielsen	107,12		
	Arbejdsn. H. P. F. Hansen	24,70		
24	Læge Viggo Ørsted	551,49	156,00	130,50
	Husass. Maren K. Andersen	21,51		
	Chauffør Audun E. Nielsen	34,96		
26	Købmand Svend Landsperg	102,60	52,50	61,88
	Husass. Olga Petersen	27,97		
28	Rentier Laurits Larsens Eftflg.		61,50	100,13
	Forpagter Jørgen Helms	61,60		
	Gdr. Kristoffer P. Rasmussen	364,95	97,50	78,75
	Husass. Martine Kristiansen	32,83		
	Medhjælper Eske Kristiansen	34,28		
	Medhjælper Aage E. Grevesen	30,03		
34	Gdr. Niels Hansen	114,00	156,00	67,50
	Rentrice Karen M. Hansen	35,72		
	Medhjælper Karl Pedersen	29,94		
35	Murer Jørgen M. Henriksen	61,67	18,00	14,63
33	Brygmester Karl L. Pedersen	82,65	18,00	14,62
31	Rentier Niels Jørgensen	44,08	37,50	16,88
	Tandtekniker Josefine Jørgensen	17,02		
27	Realskoleforstander Axel Noach	703,84		
	Husass. Kathrine E. Madsen	8,44		
	Lærer P. V. Thomsen	173,36	12,00	
	Lærerinde Oda H. Nielsen	71,44		
23	Overlæge Christian Nannestad	290,24	174,00	111,38
	Husass. Julie M. Lundgren	22,84		
19	Branddirektør Christen J. Bech	269,15	55,50	76,50
	Husass. Jenny Fogh Nielsen	12,24		
17	Rentier Niels Faber	272,84	52,50	45,00
	Husbest. J. Esther Hansen	31,84		
15	Skomagern Rasmus Isaksen	89,34	55,50	42,75
	Sygeplejerske Julie Pedersen	69,69		
	Arbejdsn. A. P. Sondergaard	10,94		
13	Sagfører Jens Ømand	114,61	48,00	112,50
	Repr. Johannes Christensen	71,82		
	Manufakturist V. Christensen	18,24		

11 Gdr. H. C. Pedersen, Egeskov,		76,50	88,88
Barberm. V. Fischer	74,14		
Husass. Anna Jensen	21,39		
Handelsm. A. P. Christensen	98,80		
Adolf Lange	7,60		
Telefonistinde Ellen M. Lange	37,13		
7 Malerm. Holger Lund	148,96	106,50	15,75
5 Bagermester F. Lampe	435,25	61,50	145,13
Husbest. Frederikke Lampe	68,36		
Ekspeditrice Erna Lampe	68,25		
Husass. Laura K. Hansen	17,29		
Bagersvend Ejner K. Nielsen	71,10		
Brødkusk Morten Boe	3,80		
3 Læge H. P. Skov-Hansen	800,28	45,00	157,50
Husass. Gerda Nielsen	12,24		
Dr. med. Th. Schultz, Frederiksb.		10,50	

Lindevej.

2 Pensionatsvært. Jenny Andersen	4,60	15,00	28,13
Maler Harald P. Jørgensen	28,19		
Husass. Gunnild Andersen	17,02		
Kontorist Margrethe Lorentzen	54,34		
6 Kommunekass. Lars Rasmussen	133,91	24,00	21,38
Husbest. M. Bonløkke Adamsen	41,27		
10 Landpostbud Rasmus Jørgensen	128,25	18,00	
Bogholderske Ellen Jørgensen	72,73		
Tømrer Karl Jørgensen	5,62		
Husass. Andrea Jørgensen	5,43		
3 Rentrice Caroline Nielsen	123,16	25,50	82,13
Ellen E. Nielsen	23,41		
Sparekasseass. C. A. Sørensen	106,59		
5 Læge Orla P. J. Vadsten	85,69		
Oversygepl. Anna Mortensen	70,98		
Sygeplejerske Maren Mikkelsen	15,85		
Økonoma Maria Christensen	98,80		
Sygeplejeelev Else M. Jensn	22,69		
Sygeplejeelev Klara M. Thomsen	18,09		
Sygeplejeelev Maric Rasmussen	17,59		
Sygeplejeelev Erna Nielsen	12,35		

Sygeplejeelev Signe Poulsen	11,44
Sygeplejeelev Johanne Vesterlund	16,38
Sygeplejeelev Marcen Brunsvig	17,86
Husass. Ella Olsen	28,23
Husass. Elvira Knudsen	23,64
Husass. Esther Rasmussen	12,73
Husass. Astrid Nielsen.	23,60
Husass. Ingrid Hansen	34,16
Husass. Vilhelmine Gauger	23,45
Chauffør Thorvald Jensen	53,73

Vinkelvej.

4	Chauffør Alfred Jensen	64,60	27,00	2,25
	Bagersvend Leo Chr. Jensen	76,00		
6	Murer Rasmus Henriksen	65,36		
	Snedker Aage S. Henriksen	32,87		
	Snedker J. Georg Andersen	67,53		
8	Mælkehandler Johs. Hansen	89,26	24,00	27,00
	Kleinsmed Henry Peters	87,10		
10	Slagterm. H. A. Rasmussen	23,33	16,50	32,63
	Slagter Vilh. J. Andreassen	29,79		
	Musiker Regner H. Larsen	22,99		
	Trafikass. Georg A. S. Holme	128,67		
12	Bogholder Ejner L. Hansen	87,70		
	Drænsmester Axel Knudsen	56,20	24,00	15,75
	Gartner Bernhard H. Jensen	79,04		
3	Handelsm. Aksel Christensen	28,42	30,00	
	Husass. Laura M. Hansen	3,80		
	Handelsm. Marius A. Hansen	64,60		
	Medhjælper Niels M. Hansen	13,30		
	Arbejds m. Chr. E. Nielsen	20,52		
9	Husejer Jorgen Sorensen	23,10	27,00	36,00
	Bilejer Niels E. Pedersen	13,38		
	Arbejds m. Alf. J. Nielsen	74,10		
21	Murerarb m. P. Chr. Rasmussen	6,31		
	Typograf Vald. Kronvang	6,84		
25	Ostehdl. Morten Larsen	10,60	12,00	13,50
	Korkskærer Sv. Bøgelund-Larsen	74,71		
	Arbejds m. Jens M. Jensen	16,72		

Th. Shultz (Kons.) Mtr. Nr. 9a	94,50		
do. Matr. Nr. 9a ^o	19,50	7,88	
do. Matr. Nr. 9b ^a	19,50	7,88	
Murerm. Chr. Christoffersen			
Matr. Nr. 9a ^p	30,00	22,50	

Assensvej.

6 Arbejdsn. Hans P. Nielsen	56,70	10,50	14,63
8 Chauffør Carl Andersen		15,00	33,75
Mekaniker Kristian N. Olsen	63,84		
12 Karetmagerm. Fr. P. Pedersen	87,70	18,00	65,25
Rentier Anders Hansen	41,99		
Husass. Karen Jørgensen	59,93		
Karetmager Konrad Iversen	36,48		
14 Sneðkerm. Knud Nielsen	49,51	10,50	25,88
16 Tømrem. Rasmus Henriksen	123,12	19,50	30,38
18 Rentier Jørgen Rasmussen	44,46	10,50	14,63
Husbest. Inga Andersen	7,60		
20 Ane M. Larsen	3,80		
Husass. Karen Larsen	3,80		
Sneðker Laurits Hansen	8,44		
29 Handelsg. Emil Brehmer	42,79	33,00	20,25
Arbejdsn. Harry Brehmer	36,33		
23 Rentrice Maren Madsen	74,52	630,00	187,88
21 Realskolelærer Martin J. Hansen	128,52	10,50	25,88
19 Arbejdsn. Lars Chr. Nielsen	10,72	12,00	
Husbest. Marie Nielsen	3,80		
17 Strygerske Karen S. Larsen	7,45	13,50	
Arbejdsn. Johs. T. Larsen	10,68		
15 Tømrem. Jørg. Jørgensen	71,25	15,00	16,88
Husbest. Kristine Madsen	12,69		
13 Træskomager Laurits F. Olsen	44,08	19,50	7,88
11 Skorstensfejer Alfr. Lauritsen	29,26	12,00	
9 Fhv. Gasværksarb. Dydensborg	13,98	10,50	
Frk. Elna Dydensborg	3,80		
Kontormechj. G. Dydensborg	41,19		
5 Fiskehdl. Lars P. Pedersen	10,22		
Husejer Lars P. Olsen	45,30	24,00	49,50
Husass. Edith M. Olsen	23,94		

	Rentrice Marie J. Rasmussen	12,16		
	Gdr. Johannes Bærholm	56,85	225,00	100,13
	Medhjælper Villy Johansen	33,44		
	Handelsm. H. Hansen, Palles-			
	have, Matr. Nr. 36q, Assensvej		1,50	
	Arbejds m. Johs. M. Jensen	3,80		
	Jens Chr. M. Lundsgaard	10,41	7,50	
	Landpostbud Erik Møller	6,61		
	Hmd. P. Chr. Andersen	115,14	21,00	
30	Bestyrer Niels M. Nielsen	80,52		
	Husass. Jensine Pedersen	23,41		
	Landarbsk. Marie Andersen	3,80		
	Hmd. H. P. Jørgensen	51,19	52,50	11,25
	Rentrice Johanne K. Larsen	3,80		
	Handelsm. Ove H. Hansen	9,58	15,00	
	Husmand Søren J. Hansen	19,30	27,00	19,13
	Husmand Hans P. Pedersen	91,20	61,50	29,25
	Medhjælper Holger Pedersen	3,80		
	Gdr. Christian Pedersen	126,62	139,50	4,50
	Gdr. Frants J. Lucas	7,22	190,50	100,13
15	Reservepostbud Kaj Nielsen	53,20		
	Medhjælper Jens L. E. Olesen	25,27		
	Husass. Esther Andersen	21,66		
	Gdr. M. N. Madsen Aaby	154,51	243,00	133,88
	Rentier Jørgen Petersen Aaby	28,96		
	Medhjælper Hans V. Johansen	33,44		
	Husmand Jørgen Jørgensen	37,09	25,50	5,63
	Gdr. Kristen F. Jensen	66,12	177,00	101,25
	Hmd. Knud H. Kjærbye	23,67	67,50	4,50
	Medhj. Axel Hansen Kjærbye	17,48		
	Gdr. Franz A. V. Lange	23,26	189,00	60,75
	Landmand Frits Lange	16,72		
	Husass. Dora Lange	12,05		
	Gdr. Hans J. Olsen	67,68	126,00	39,38
	Husass. Anna K. Pedersen	23,94		
	Handelsg. Chr. J. Fischer	33,52	60,00	6,75
	Husejerske Johanne Christiansen	27,59	9,00	
	Ekspeditrice Helga Christiansen	3,80		
	Elektriker Holger Christiansen	16,15		
	Rentrice Maren J. Engholm	20,52		

Svendborgvej II.

36	Husmand Jens Larsen	42,67	28,50	33,75
	Hestehdl. M. Chr. Larsen	34,20		
	Husbest. Johanne Larsen	23,41		
38	Tomrer Vilh. Andersen	54,99	15,00	22,50
	Arbejdsmand Aage Hansen	3,80		
	Tomrer Viggo Poulsen	61,48		
	do. Matr. Nr. 12 k		13,50	
	Tomrer Hans G. Poulsen			
	Matr. Nr. 41, Sødinge		7,50	
42	Korkskærer M. Christiansens Ef.		12,00	
48	Korkskærer Thv. Nielsen	64,64	10,50	20,25
50	Gdr. Alfred Røgild	82,35	133,50	22,50
60	Husejerske Maren Bebe	86,64	21,00	29,25
	Forretningsf. Johannes Bebe	34,88		
62	Landmand Ejnar P. Tange	117,80		
	Medhjælper Evald Jensen	23,94		
	Fhv. Ølhdl. M. Chr. Pedersen	24,70		
85	Maskinarb. P. Chr. Nielsen	20,52		
83	Skærderm. H. Chr. Isaksen	3,80	10,50	20,25
75	Gdr. M. P. Tange	187,42	190,50	73,13
62	do.		30,00	11,25
73	Smedem. Mads Rasmussen	24,05	10,50	25,88
71	Arbmd. Rasmus Hansen	10,18	16,50	22,50
63	Maskinarb. Jørg. Jørgensen	103,66	9,00	
59	Landpostbud Christen Mose	112,02	10,50	
53	Henrik Glue	7,60	21,00	39,38
	Husbest. Johanne K. Glue	4,86		
	Musiker Hans Chr. Glue	8,74		
	Mollebygger Niels Glue	17,90		
41	Mollebyggerm. Juul Hansen	66,54	126,00	60,75
	Niels Rasmussen	7,60		
39	Arbejdsmd. N. Chr. Pedersen	16,72		
	Mekaniker Ejvind Jørgensen	12,35		
	Repr. Asker Andersen	16,72		
	Tomrer C. Madsen Glamsbjerg,			
	Matr. Nr. 12 g		19,50	
39	Husejer K. E. Nielsens Eftf.		16,50	43,88

Odensevej II.

32	Maskinarbejder Oluf K. Nielsen	75,16	30,00	16,88
	Chauffør H. R. Christensen	9,61		
31	Rentier Jens P. Simonsen	19,27	15,00	11,25
	Drejer Lars Jensen	64,60		
33	Tømrer Ferdinand Hansen	51,22	15,00	11,25
	Medhjælper Marius E. Nielsen	11,40		
35	Husejerske Karen Jeppesen	8,44	9,00	9,00
	Mekaniker L. Sofus Jeppesen	92,87		
37	Husejerske Marie Jensen Skov	11,17	10,50	9,00
	Husass. Inger Jensen Skov	4,48		
40	Handelsg. J. P. Kristensen	19,65	25,50	85,50
	Gartner Svend E. Kristensen	34,43		
	Husass. Gudrun M. Hansen	22,95		
39	Inspektør Niels P. Rasmussen	104,12	21,00	40,50
	Karen Rasmussen	3,80		
	Husass. Rasmine Rasmussen	7,60		
	Murerl. Rasmus Rasmussen	17,71		
44	Knud Rasmussen	6,46	12,00	
	Maskinarb. Niels J. Rasmussen	75,92		
45	Hmd. Johannes Aalund	10,79	87,00	39,38
	Johanne Jørgensen	3,80		
	Landmand Jørgen V. Jørgensen	18,24		
	Husass. Hedvig Jørgensen	9,12		
50	Snedker H. Chr. Jørgensen	42,79	15,00	
47	Tømrer Frands Frandsen	50,69	12,00	24,75
56	Entreprenør Uffe Rasmussen	43,43	10,50	14,63
	Bladhdl. Holger Rasmussen	36,48		
7	Gdr. L. Chr. Christoffersen	132,35	229,50	92,25
62	Gdr. H. P. Christensen	18,96	295,50	48,38
	Landmand Jørg. Christoffersen	34,20		
	Husass. Ingrid Kristoffersen	22,34		

Telefon
80 - 81

Ringe Brugsforening

„Pan“ Margarine.

Telefon
80 - 81

Lombjerge.

Hmd. H. Peder Rasmussen	32,87	60,00	11,25
Gdr. Erhardt Jensen	101,19	148,50	97,88
Gdr. Johannes Andersen	117,50	204,00	91,13
Husass. Karen H. Andersen	17,94		
Medhjælper Karl Hansen	17,86		
Forp. Johannes Rasmussen	86,98	193,50	77,63
Husass. Anna Vind Andreassen	23,94		
Tømrerm. Johannes M. Hansen	133,15	43,50	32,63
Bygnskonstrukt. Kristoffer Hansen	104,31		
Sognefoged Jørgen Ovesen	506,35	513,00	228,38
Rentrice Andrea V. Ovesen	45,03		
Maler Karl Ovesen	7,60		
Husbestyrerinde Kirstine Skovgaard	48,64		
Kontrolass. Hakon Møller	88,69		
Medhjælper Oskar Lausten	30,40		
Medhjælper Ejner Lausten	30,40		
Gaardejer Svend Ovesen	76,00	10650	50,63
Medhjælper Thorvald Ovesen	13,30		
Medhjælper Jens Uth Ovesen	23,94		
Gdr. Peder Pedersen	102,83	126,00	36,00
Husass. Thea J. Pedersen	17,75		
Medhjælper Otto V. Lange	16,61		
Rentier Jørgen Jørgensen	61,86	7,50	16,88
Gaardejerske Amanda Larsen	188,59	336,00	79,88
Husass. Marie Rasmussen	28,27		
Bestyrer Henry V. Henriksen	75,77		
Medhjælper Aage Chr. Hansen	28,73		
Jørgen Jensen	3,80	28,50	

Bøgehoved.

Murer Knud J. Jensen	108,11	76,50	48,38
Husejerske Hansine Jensen	19,95	49,50	23,63

Telefon
80 - 81

Ringe Brugsforening

Kolonial - Vin - Cigarer.

Telefon
80 - 81

Husass. Viktoria Jensen	23,94		
Husass. Ellen Jensen	23,94		
Malerm. Johan Hansen	9,12	4,50	
Hmd. Jens P. Lund-Laugesen	105,91	12,00	25,88
Landmand Niels Nielsen	3,42	81,00	24,75
Husejerske Johanne Christiansen	68,48	19,50	23,63
Landmand Hans V. Nielsen	36,48		
Bestyrer Rasmus P. Andersen	28,65		
Rentier Mathias Andersen	8,02		
Husmand Jacob Hansen	11,40	25,50	
Rentier Lars Pedersen	57,04	15,00	22,50
Rentier Niels Pedersen	11,55		
Husbest. J. Kathrine Olsen	17,48		
Elektriker Chr. E. Rasmussen	79,99	10,50	
Niels P. Nielsen	3,80		
Husejerske Karoline A. Stensen	10,26	60,00	
Murer Hjalmar Henningsen	24,74		
Gdr. A. Peder Christiansen	38,65	112,50	56,25
Landm. Kristian T. Christiansen	22,04		
Gartner Carl J. Christiansen	24,70	19,50	13,50
Maskinarbejder Max E. Nielsen	96,25	12,00	
Rasmus Hansen	7,33		
Mælkeforhdl. Peder K. Hansen	38,11	54,00	4,50
Landmand Hans K. Hansen	22,27		

Rynkeby.

Hmd. Jens P. Jørgensen	16,61	37,50	
Montør Henry Jørgensen	64,90		
Jordarbejder Kristen Rasmussen	45,22	16,50	
Medhjælper Robert Rasmussen	13,30		
Landmand J. Albert Knudsen	73,19	87,00	50,63
Hmd. Gynther T. Jensen	9,12	75,00	39,38
Kreaturhdl. Anders Rasmussen	144,17	64,50	47,25
Johanne M. Christoffersen	7,60		

Telefon
80 - 81

Ringe Brugsforening

Kaffe - altid friskmalet

Telefon
80 - 81

Viggo Albrechtsen,

Telf. 56.

Malermester,

Telf. 56.

Ringe

Bolig: Nyborgvej . . . Værtsted: Vestergade

Baneformand Niels Gundertofte	163,13		
Møllermester Peter Petersen	73,34	154,50	158,63
Medhj. Kjeld Bøgelund Pedersen	168,42		
Medhj. Ejler Bøgelund Pedersen	168,00		
Husejerske Hansine Jørgensen	13,30	30,00	2,25
Jørgen Kristensen	3,80		
Landmand Morten Andersen	144,51	133,50	69,75
Medhjælper Anders H. Andersen	16,42		
Medhjælper Marius Espensen	37,09		
Gaardejer Niels Pedersen	198,44	307,50	106,88
Husass. Gerda H. Pedersen	8,66		
Landmand Hans P. Pedersen	35,19		
Medhjælper Niels Pedersen	5,32		
Gdr. Karl M. Pedersen	567,61	687,00	131,63
Husbest. Agnes B. Jensen	32,83		
Husass. Margrethe Jensen	17,29		
Medhjælper Kristian Pedersen	33,44		
Medhjælper Viggo Hansen	33,52		
Gdr. Erik J. P. Eriksen	64,75	384,00	69,75
Landmand H. Chr. H. Aalund	35,26		
Gdr. Jørgen Hansen	298,68	628,50	130,50
do. Matr. Nr. 19c		15,00	
Medhjælper Carl B. Andersen	32,98		
Telefonistinde Kathrine Andersen	30,44		
Husass. Marie A. Andersen	17,90		
Husm. Peder M. Espensen	34,50	33,00	
Gdr. Hans E. Andersen	131,75	288,00	38,25
Husbest. Karen M. Hansen	33,44		
Gdr. Niels P. Larsen	120,08	211,50	54,00

C. & G.

Viggo Andersen.

Herre Hatte

fra 5,50

Telf. 27.

Moorechat

fra 18,50

Biggo Albrechtsen,

Telf. 56.

Malermester

Telf. 56.

Ringe

Bolteg: Nyborgvej . . . Værksted: Vestergade

Husass. M. Marie Larsen	13,30		
Medhjælper Niels G. M. Larsen	29,11		
Medhjælper Karl H. Larsen	21,43		
Sognef. Lars J. Larsen	169,67	445,50	75,38
Forp. Niels Chr. Larsen	100,32		
Landmand Anders M. Larsen	16,45		
Føderm. Jens P. L. Nielsen	41,57		
Snedem. Anders Iversen	86,98	9,00	60,75
Smed Kristen H. Iversen	30,40		
Maskinl. Sigurd Chr. Iversen	8,78		
Gdr. Simon V. Eriksen	90,48	279,00	24,75
Medhj. Laurits Chr. Andersen	38,91		
Medhjælper Carl E. Eriksen	23,22		
Arbmd. H. Marius Jørgensen	8,70	7,50	5,63
Kreaturhdl. Klavs Larsen	3,80		
Sekretær Søren Jørgensen	624,91	72,00	132,75
Husass. Marie Luckmann	27,44		
Arbmd. Peder H. Hansen	19,65	9,00	
Blikkenslagerm. N. Chr. Jensen	49,78	12,00	7,88
Gartner Jørgen P. Lund	49,36	12,00	7,88
Kontrollass. Hans F. Jensen	36,48		
Rentier Niels P. Madsen	3,80	9,00	15,75
Arbm. Anders Wolf Andersen	19,49		
Arbm. Hans P. Larsen	10,07		
Købm. Valborg A. K. Jensen	98,15	9,00	27,00
Rentrice Amalie Jensen	3,80		
Hmd. Laurits M. Jensen	9,80	30,00	
Murerarb. Anton M. Jensen	6,84		
Arbmd. Jens Chr. Mortensen	24,70		

Telefon
80 - 81

Ringe Brugsforening

Isenkram

Telefon
80 - 81

<h1 style="margin: 0;">Viggo Albrechtsen,</h1>		
Telf. 56.	Malermester	Telf. 56.
<small>Ringe</small>		
Boltg: Nyborgvej . . . Værksted: Vestergade		

Forstelærer Niels Hagbard Sorensen	144,40	
Husass. Astrid M. Hansen	18,24	
Laboratoriarb. L. Chr. Christensen	96,82	9,00
Landarb. A. N. Christiansen	20,52	
Husass. Andrea Christiansen	18,24	
Landarb. Rasmus Chr. Hansen	32,53	6,00
Ane M. Hansen	3,80	
Murerarb. Aage M. Rasmussen	29,03	
Kunstvæverske Hølcha Krake	38,00	

Rynkebygaard.

Godsejer Claus J. M. Andersen	406,87	3864,00	1107,00
do. Matr. Nr. 18 h			6,00
do. Matr. Nr. 19c			6,00
Husjomfru Anna K. Christensen	22,91		
Stuepige Magdalene Madsen	18,24		
Husass. Margrethe S. Østergaard	17,33		
Forvalter Peter Vestergaard	42,26		
Ladeføged Aksel K. Jensen	41,95		
Landv.elev Andreas M. Hansen	22,34		
Landv.elev Aksel M. Hansen	22,61		
Landv.elev Kaj F. Hansen	22,61		
Medhjælper Viggo J. Jørgensen	35,87		
Landv.elev Arnold Jørgensen	16,42		
Staldkarl J. Vald. Sorensen	51,30		
Husass. Thyra A. V. Sorensen	3,80		
Fodermester Jørgen Jørgensen	54,95		

C. & G.	<h2 style="margin: 0;">Viggo Andersen.</h2>
	Senge-Udstyr
Telf. 27.	er vor Specialitet.

C. & G.

Viggo Andersen.

Senge-Udstyr

Telf. 27. er vor Specialitet.

Fodermester Karl A. Knudsen	32,03
Arbejdsmd. Carl O. Nielsen	16,72
Fodermester Anton M. Stuhr	29,26
Landarbejderske Ane Esbensen	3,80
Gartner Peder Pedersen	22,95

Rynkeby Hede.

Husejerske Anna H. Eriksen	4,41	16,50	
Handelsm. Lars P. Nielsen	5,70		
Hmd. Christian Larsen	16,26	24,00	
Hmd. Svend Engsvang Rasmussen	24,32	31,50	
Foderm. O. Engsvang Rasmussen	54,34		
Kreaturhdl. Anders J. Andersen	6,38	10,50	3,38
Husmand Hans P. M. Hansen	37,05	27,00	
Lærerinde Valborg J. Thomsen	124,87		
Gymnastikl. A. Kannegaard Sorensen	22,19		
Hmd. Jens P. Hansen	3,80	7,50	
Hmd. Mads P. Madsen	4,56	24,00	2,25
Karen A. Rasmussen	3,80	12,00	
Hmd. Hans J. Mørgensen	34,09	81,00	14,63
Husmand Kristen P. Kristensen	9,80	21,00	
Landarbejder Mads E. Rasmussen	44,04		
Hmd. Jorgen Hansen Sloth	61,67	48,00	29,25
Hmd. Hans Fr. Nielsen	139,12	81,00	55,13
Hmd. Niels P. Pedersen	270,33	85,50	31,50
Landarb. Hans Jorgen Johansen	16,42	4,50	
Peter Chr. Rasmussen	3,80		
Arbin. Johannes K. Brodersen		4,50	
Hmd. Hans A. Pedersen	37,51	85,50	51,75

Telefon
80 - 81

Ringe Brugsforening

Kolonial - Vin - Cigarer.

Telefon
80 - 81

C. & G.

Viggo Andersen.

Telf. 27. Impr. Herrefrakker fra 25,00

Arbm. Laurits Chr. Nielsen	9,12	7,50	
Tomrer Carl M. Hansen	104,50	4,50	2,25
Landarb. Aksel F. Hansen	13,45	10,50	
Medhjælper Hans J. A. Hansen	21,62		
Snedkerm. Jens F. Hansen	28,77	3,00	
Hmd. K. Bernhard Hansen	114,00	48,00	29,25
Hmd. L. Jørgen M. Jensen	61,67	81,00	34,88
Rentier Johan Jørgensen	3,80		
Landmand Hans Rasmussen	235,37	145,50	16,88
Husejerske Karen M. Petersen	43,36	36,00	
Landmand Martin F. Rasmussen	19,27	46,50	
Husmand Niels P. Nielsen	38,42	111,00	7,88
Husbest. Anna M. C. Nielsen	63,08		
Medhjælper Jensenius Jensen	39,82		
Anna D. Kondahl	7,60	28,50	
Savskærer J. Sofus P. Kondahl	29,26		
Husmand Niels A. Hansen	49,06	88,50	29,25
Gdr. Hans H. Pedersen	257,60	303,00	4,50
Foderm. Jørgen P. Andersen	39,52		
Husejerske Kristine Hansen	20,18	102,00	
Landmand Georg F. Madsen	29,11		
Arbejdsmand Otto Bryde	21,28	3,00	
Slagter Hermann A. Pedersen	14,74	6,00	
Husass. Maren K. Hansen	18,24		
Hmd. Niels P. Rasmussen	7,52	28,50	
Rasmus P. L. Rasmussen	3,80		
Tomrer Hans A. Jørgensen	37,58	7,50	
Hans P. Nielsen	7,60	7,50	
Hmd. Anders J. Larsen	62,97	39,00	5,63
Hmd. L. Marius Larsen	33,97	61,50	4,50

Telefon
80 - 81

Ringe Brugsforening

The - Chokolade - Caco.

Telefon
80 - 81

C.&G.

Viggo Andersen.

Telf. 27. Arbejdstøj for alle Fag.

Hmd. Anders Chr. Eriksen	19,30	84,00	12,38
Gdr. Hans P. P. Røse	129,77	198,00	43,88
Medhjælper Jens V. Jensen	33,36		
Gdr. Rasmus Rasmussen	299,74	568,50	144,00
Medhjælper Hans Rasmussen	27,97		
Husass. K. Cecilie Dyrø Hansen	21,70		
Medhjælper Jens J. Jensen	15,39		
Medhjælper Carl E. G. Mortensen	16,00		
Medhjælper Ejvind Olsen	18,24		
Hmd. Rasmus Jørgensen	23,86	34,50	
Slagtermester Chr. Frederiksen	6,84	7,50	

Rynkeby Kohave.

Gärtner Mads Chr. Nielsen	20,52	115,50	39,38
Medhjælper Martin Karlsen	12,54		
Arbejdsn. Chr. Lund Nielsen	6,31		
Hmd. Niels J. Pedersen	65,97	39,00	
Landmand Søren K. Ribergaard	114,38	273,00	29,25
Husass. Anna M. Kristensen	28,58		
Medhjælper Christian V. Gade	38,30		
Husmand Jens F. Madsen	67,03	72,00	21,38
Hmd. Niels P. Pedersen	11,40	73,50	5,63
Gdr. Rasmus Knudsen	264,10	237,00	122,63
Medhjælper Harry Christensen	28,88		
Hmd. Lars N. Tonnesen	17,40	40,50	
Landmand Andreas Jensen	99,48	217,50	27,00
Husass. Anna K. Dam	22,99		
Foderm. Peder J. Dam	33,36		
Hmd. Johs. V. Johansen	32,15	39,00	

Telefon
80 - 81

Ringe Brugsforening

Manufaktur

Telefon
80 - 81

Telefon 80 - 81	<h1 style="margin: 0;">Ringe Brugsforening</h1> <h2 style="margin: 0;">Briketter - Brænde</h2>	Telefon 80 - 81
---------------------------	--	---------------------------

Hmd. Anton Lundegaard	39,52	43,50
Husass. Asta Lundegaard	18,24	
Hmd. Jens A. Nielsen	6,84	30,00
Husass. Helga M. O. Nielsen	18,24	
Banevogter Jens M. Larsen	67,83	
Husbest. Nielsine Rasmussen	7,22	
Lærerinde Johanne Ribergaard	3,80	

Rynkeby Hestehave.

Gaardejerske Petra Petersen	23,67	172,50	52,88
Gaardbestyrer Iver P. Dam	31,73		
Husass. Anna Jeppesen	17,82		
Hmd. Hans J. Pedersen	13,83		
Arbmd. Niels J. Simonsen	10,37	21,00	
Husmand Kristian B. Frandsen	151,89	57,00	27,00
Gertrud M. Madsen	3,80		
Landarb. Kristian Madsen	64,52		
Hans J. Christoffersen	3,80	6,00	
Inkassator Carl V. Knudsen	90,82	3,00	
Anders P. V. Larsen, Gestelev, Matr. Nr. 25d			30,00
Husejerske Karen Hansen, Sdr. Højrup, Matr. Nr. 27			7,50
Hmd. H. P. Nielsen Mtr. Nr. 28			10,50

Bolteskov.

Gdr. Hans P. Hansen	142,92	463,50	112,50
Forpagter Andreas Larsen	152,84		

C. & G.	<h2 style="margin: 0;">Viggo Andersen.</h2> <p style="margin: 0;">Damefrakker ogsaa store Størrelser. Midtfyns største Manufaktur-lager.</p>
Telf. 27.	

Telefon
80 - 81

Ringe Brugsforening

„Pan“ Margarine.

Telefon
80 - 81

Husass. Kirstine M. Kristensen	16,49		
Medhjælper Kristian T. Rasmussen	30,02		
Husmand Hans P. Hansen	74,10	51,00	31,50
Rentrice Petrinc Hansen	6,16		
Husass. Anna K. Banke	16,53		
Hmd. Marius Jepsen	9,12	70,50	60,75
Husbest. Karen J. Petersen	27,97		
Gdr. Peder Pedersen	364,57	277,50	97,88
Medhjælper Ernst Norup	31,62		
Medhjælper Niels G. Hansen	31,46		
Skræderm. Niels P. Rasmussen	88,16	15,00	22,50
Skræder Kaj Chr. Pedersen	37,20		
Johan F. Christensen	6,99	6,00	
Gdr. Hans H. Hansen	129,47	225,00	91,13
Husbest. Dorteia K. Hansen	34,58		
Husbest. Maren E. Hansen	31,01		
Medhjælper Jørgen H. Hansen	27,63		
Gdr. J. Vald. Kristensen	484,65	750,00	149,63
Husbest. Laura J. Petersen	28,12		
Husass. Gerda Holm Espensen	18,24		
Medhjælper Christian E. Pedersen	41,72		
Medhjælper Jens I. Larsen	28,39		
Arbmd. Hans Jensen	32,41		
Gdr. Hans L. H. Pilegaard	87,78	126,00	59,63
Rentier And. Pilegaard	86,94		
Husbest. Karen M. Pilegaard	54,91		
Gaardejerske Mariæne Kristensen	145,69	61,50	56,25
Jens Kristensens Enke, Matr. Nr. 36i, Ringe		3,75	
Medhjælper N. Vald. Kristensen	54,53		

C. & G.

Viggo Andersen.

Telf. 27.

Damefrakker ogsaa store Størrelser.
Midtlyns største Manufakturager.

C. & G.

Viggo Andersen.

Telf. 27.

Midtffyns billigste Indkøbssted.

Husass. Esther E. Kristensen	36,48		
Gdr. Hans V. Nielsen	143,79	322,50	74,25
Rentier Rasmus Nielsen	30,40		
Arbejds. Johannes J. Rasmussen	10,26		
Landmand F. Albrekt Rasmussen	88,43	109,50	48,38
Husejerske Line Hansen	45,22	64,50	9,00
Medhjælper Hans A. Hansen	35,15		
Sergent Emil Chr. Hansen	29,18		
Landmand Hartvig L. Larsen	79,34	129,00	54,00
Gdr. N. A. Nielsen, Gestelev			
Matr. Nr. 3b		60,00	

Sødinge Mark.

Banearbejder Knud P. Knudsen	136,15		
Hmd. Marius T. Larsen	13,95	48,00	
Hmd. Anders P. Henriksen	27,78	75,00	9,00
Rentrice K. Sofie Henriksen	6,84		

Lammehauge.

Proprietær Laurits Hansen	1441,38	3229,50	1290,38
Forpagter Hans A. Hansen	197,18		
Landarbejder Hans A. Vielsen	23,37		
Arbejds. Carl Madsen	75,09		
Arbmd. Rasmus A. Rasmussen	3,80		
Fodern. Jens O. Folkesen	56,24		
Husbest Anne Mikaelson	8,70		
Medhjælper Hans H. Henriksen	33,44		
Hubest. Kirsa O. Jensen	36,48		
Husass. Elna M. S. Mortensen	13,30		
Landv.elev Erik Rasmussen	30,40		
Landv.elev Torben Schmidt	30,40		
Landv.elev Viggo E. Garde	18,24		
Landv.elev Hans L. Jørgensen	30,40		
Landarbejder Carl Chr. Hansen	10,26		

Sødinge Hede.

Hmd. P. A. Aabjerg	87,78	121,50	10,13
Rentrice Sara P. Aabjerg	7,60		
Hmd. Morten H. Hviid	44,16	57,00	
Hmd. Kristian G. Eriksen	9,12	24,00	
Snedker Hans M. Pedersen	16,11	6,00	
Snedker Niels Ekmann	33,44		
Gdr. Hans Larsen	56,24	141,00	157,50
Medhjælper Marius Larsen	33,82		
Hmd. Valdemar Rasmussen	74,67	57,00	22,50
Gdr. Hjalmar Aagaard	16,19	163,50	97,88
Husass. Anne Lisa Aagaard	13,30		
Hmd. Svend H. Eskær	31,16	87,00	47,25
Hmd. Just Hansen	103,13	72,00	27,00
Husejerske Valborg Mikkelsen	22,53	43,50	
Husmand Viggo Rasmussen	37,58	102,00	45,00
Gdr. H. Sofus Mogensen	122,93	181,50	97,88
Medhjælper Herman Mogensen	38,91		
Husass. Mary Mogensen	13,30		
Husass. Ellen Mogensen	17,33		
Hmd. Peder L. Knudsen	57,15	61,50	29,25
Boelsm. Niels P. Jensen	121,60	99,00	61,88
do. Matr. Nr. 17d, Sødinge		30,00	
Rentier Lars Jensen	33,52		
Boelsmand Carl B. J. Hansen	55,63	106,50	56,25
Rentier Rasmus Hansen	3,91		
Hmd. Hans Jensen Bøjden	98,76	64,50	6,75
Hmd. Jens Chr. G. Jensen	42,83	28,50	
Husbest. Petrinc E. Hansen	12,16		
Hmd. Kresten Pedersens Eftfl.		61,50	9,00
Hmd. Niels Juul Steffensen	8,36	45,00	
Hmd. Laurits M. Z. Hansen	39,52	22,50	
Gdr. Frits Mikkelsen	116,66	259,50	142,88
Husass. Rasmine Kilstoft	34,47		

Sødinge.

Husejerske Ane K. Rasmussen	8,13	6,00	
Landmand Knud Andersen	42,56		

Rentrice Ane R. Andersen	5,55		
Husbest. Marie Andersen	11,44	9,00	
Husejerske Marie K. Pedersen	3,80	9,00	
Karen Andersen	7,60	12,00	
Gdr. Johs. Christensen	292,56	516,00	129,38
Sødinge Bys Beboere Mr. Nr. 38b		9,00	
Knud Falkenberg Christensen	22,61		
Medhjælper Jens Chr. Hansen	41,95		
Gdr. Frederik Knudsen	83,71	115,50	54,00
Husass. Thora Knudsen	21,66		
Gdr. Hans P. Hansen	135,28	322,50	74,25
Husass. Johanne Rasmussen	28,12		
Medhjælper Karl Chr. Jørgensen	34,85		
Gdr. Niels E. Nielsen	133,76	253,50	94,50
do. Matr. Nr. 46 1		3,00	
Rentier Nicolaj Nielsen	66,12		
Husass. Elna I. Larsen	13,15		
Husass. Marie C. Clemmensen	36,78		
Medhjælper Knud Knudsen	39,59		
Gdr. Rasmus Mortensen	86,64	276,00	57,38
Gdr. Peter E. Knudsen	141,47	247,50	88,88
Medhjælper Jørgen L. Andreasen	33,63		
Husejer Rasmus Jørgensen	145,92	9,00	
Kirstine Jørgensen	3,80		
Hmd. Niels J. Pedersen	59,47	30,00	
Husbest. Karen M. Pedersen	32,64		
Husejerske Andrea Christensen	157,97	216,00	30,38
Rentier Hans Jensen	8,17		
Landmand Ejner Christensen	39,14		
Medhjælper Aksel Jensen	32,57		
Ane K. Andersen	7,60	6,00	
Syerske Karen M. E. Andersen	3,80		
Hmd. Ivar Fr. Knudsen	79,50	51,00	27,00
Arbejdsmand Hans Chr. Olsen	6,46		
Husbest. Valborg H. Clausen	3,80		
Hmd. Johan Jensen	28,61	30,00	2,25
Hmd. Peter Andersen	9,99	21,00	
Jordarm. Niels Jørgensen	16,34	6,00	
Hmd. J. Chr. Vald. Christensen	106,02	39,00	5,63
Rentrice C. Dorteia Nielsen	159,45		

Handelsm. Hans H. Nielsen	24,70		
Murer Jens Chr. Johansen	6,84		
Gdr. Rasmus Christiansen	581,78	609,00	189,00
Landm. Jørg. Bonde Christiansen	73,53		
Medhjælper Poul Israelsen	28,73		
Husass Anna Pedersen	21,81		
Medhjælper Aage Jørgensen	27,70		
Sødinge Friskolekreds Mtr. Nr. 12b		33,00	
Lærer O. Johannes Jensen	75,92		
Købmand H. Chr. Otto Fridberg	87,67	9,00	72,00
Tømrer Svend V. Poulsen	28,19		
Arbmd. Otto A. Andersen	13,49	6,00	
Skomagerm. Hans M. Johannesen	16,00	6,00	
Jordarb. J. Thorvald Egeberg	13,49	6,00	12,38
Tækkemand Jens Hansen	37,54		
Husass. Karen Hansen	8,36		
Husass. Gerda J. Hansen	3,80		
Snedkerm. Niels Chr. Johansen	99,75	7,50	39,38
Chauffør Karl V. Madsen	85,92	7,50	
Bryggeriarb. P. Marius Jørgensen	104,88	15,00	
Husass. E. Sofie Hansen	5,70		
Hans Jørgensen	7,60		
Hmd. Lars Pedersen	13,64	43,50	
Tømrerm. Henrik R. Henriksen	65,25	15,00	11,25
Tømrerl. P. Thorkild Poulsen	12,50		
Kontrolass. Søren A. Jensen	36,63		
Gdr. Lars Chr. Eriksen	154,20	190,50	43,88
Husbest. Trine Hansen	63,95		
Medhjælper Ejner M. Madsen	31,08		
Gdr. Knud Hansen	137,60		
Landmand A. Peder H. Eskær	28,35	190,50	39,38
Gdr. Aage Bentsen	99,37	301,50	121,50
Rentrice Anna Øyaas Hansen	25,54		
Husass. Kirstine Pedersen	51,38		
Medhjælper Jørgen Kristiansen	32,07		
Gaardejerske Maren V. Hansen	76,11	306,00	24,75
Husass. Kristiane A. Hansen	7,98		
Snedem. Kristen Hansen	117,27	94,50	59,63
Husass. A. Sofie Hansen	22,27		
Medhjælper Mads Peter Hansen	22,72		

Murerarb. Niels B. Hansen	21,47	6,00	
Bryggeriarb. Kristian P. Madsen	74,71		
Hmd. Lars P. Madsen	38,19	43,50	18,00
Medhjælper Hans M. Madsen	23,90		
Hmd. Niels K. K. Graff	48,72	54,00	12,38
Kirsten Pedersen	3,80		
Medhjælper Karl O. Graff	22,04		
Hmd. Anders Jørgensen	138,36	43,50	7,88
Husass. Johanne P. Jørgensen	4,22		
Hmd. Peder Rasmussen	52,14	45,00	21,38
Landarb. Jens Chr. Jensen	31,96		
Hmd. Lars Sørensen	57,76	45,00	6,75
Bogholder Jens Chr. Sørensen	69,92		
Banearbejder Hans C. Hansen	146,11		
Pens. Stabssergent H. N. Kyhl	120,65	7,50	16,88
Bogholder Svend Kyhl	168,34		
Husbest. Anna M. Hansen	22,27		
Træskomager Johs. Chr. Pedersen	93,25	12,00	16,88
Husass. Ellen Pedersen	10,64		
Træskofabr. Peder L. Pedersen	85,58	9,00	27,00
Skovrider Oluf Bang	581,48	15,00	33,75
Husass. Karen F. Terkelsen	29,49		
Brygger Vilhelm J. Boggild	821,22	30,00	292,50
Husass. Emma Jørgensen	29,56		
Husass. Mary K. Pedersen	27,89		
Bøcker Carl Olsen	76,76	102,00	74,25
Bøcker Jørgen O. Olsen	65,55		
Husass. Karen K. K. Olsen	4,07		
Medhjælper Ejner Chr. Olsen	22,46		
Murerm. Jens P. Pedersen	106,97	12,00	24,75
Kontormedhj. Gerda H. Pedersen	22,84		
Marie K. Fuglsang	7,60		
Husass. Ingeborg M. Fuglsang	16,11	6,00	1,13
Banearbejder Jørum Stuhr	139,57		
Husass. Marie J. Stuhr	12,73		
Hmd. Erik M. Johansen	102,41	24,00	6,75
Husbest. Elly Kristensen	22,34		
Gdr. Lars A. Larsen	85,92	180,00	67,50
Frk. Karen H. Larsen	29,91		
Medhjælper Marius V. Jørgensen	16,23		

Gartnerl. Fr. P. Spangsgaard	17,86		
Mads P. Jacobsen	7,60		
Gdr. Niels Nielsen	84,17	270,60	93,38
Forpagter Harald A. Lysemose	92,72		
Landpostbud Henrik Jørgensen	65,63	7,50	16,88
Strygefabr. Niels J. R. Gluc	50,48	7,50	28,13
Husass. Ninna R. Gluc	7,30		
Chauffør Marius E. R. Gluc	36,48		
Hmd. And. Chr. Christensen	32,30	21,00	
Medhjælper Albert M. Jensen	32,45		
Hmd. Niels Nielsen	48,60	43,50	12,38
Hmd. Knud P. Knudsen	27,59	18,00	11,25
Medhjælper Knud P. T. Knudsen	28,50		
Cementvarefabr. Kristen Mortensen	55,10	15,00	56,25
Rentier Hans P. Henriksen	17,48		
Gaardbestyrer Niels Eriksen	560,19	601,50	132,75
do. Nyborgvej 21		13,50	23,63
Landmand Niels Eriksen	82,08		
Husass. Anna C. Sobyce	22,34		
Husass. Ellen Eggert	17,10		
Medhjælper Jørgen Lorenzen	33,44		
Medhjælper Hans F. Hansen	27,85		
Medhjælper Alfred Haumand	33,44		
Medhj. N. F. Norgaard Larsen	39,22		
Erik Hansen, Nyborgvej 26	7,69	9,00	
Postbud Jørg. Hansen, Nyborgvej 28	119,39	9,00	27,00
Chauffør Karl M. Madsen	106,02	6,00	
Gdr. Alfred J. Frydenlund	67,68	160,50	82,13
Hmd. Hans P. Hansen	32,07	61,50	4,50
Murer Niels Chr. Jørgensen	10,07	3,00	
Murerarbmd. H. Chr. Jørgensen	49,29	4,50	
Gdr. Laurits T. N. Højlund	135,47	217,50	24,75
Medhjælper Hans Højlund	24,97		
Husass. Ane M. Petersen	22,08		
Gdr. N. Chr. Jørgensen, Lorup			

Telefon
80 - 81

Ringe Brugsforening

Støbegods - A/S Brandt & Co.

Telefon
80 - 81

Matr. Nr. 1b	7,50
P. M. Nielsen Sollinge, Mt. Nr. 17u	3,00
P. Mortensen, Søllinge, Mt. Nr. 46k	3,00
A. Eskelund, Sollinge, Mt. Nr. 66b	3,00

Kellerup.

Gdr. Niels Andersen	518,97	468,00	200,25
Rentrice Hansigne P. Andersen	90,10		
Husass. Agnes O. Ottesen	17,10		
Medhjælper Sverd Rasmussen	33,44		
Hmd. Hans P. Rasmussen	30,97	40,50	34,88
Forpagter Nicolaj Rasmussen	16,64		
Hmd. Lars P. Larsen	45,22	57,00	32,63
Gdr. Erik Eriksen	431,26	297,00	150,75
Medhjælper Jens V. Eriksen	39,67		
Husbest. Anna K. Petersen	31,24		
Husass. Kristiane Pedersen	22,88		
Gdr. Hans P. Egelund	197,75	345,00	171,00
Murer Chr. M. Madsen	103,55	34,50	9,00
Murerl. Aksel H. Madsen	7,68		
Bancarb. A. Chr. G. Petersen	123,27		
Gdr. Niels Jørgensen	132,16	126,00	76,50
Gdr. Anders M. Hansen	121,14		
Gdr. Poul H. Hansen	147,90	181,50	108,00
Husejer Peder Christoffersen	9,58	7,50	11,25
Arbmd. Johannes A. Nielsen	9,04		
Æghandler Peder Hansen	36,52	48,00	49,50
Kobmand J. P. Chr. Jensen	109,44	21,00	
Hmd. Frederik Mortensen	34,20	79,50	66,38
Arbm. Mads Hansen	9,12		
Gdr. Svend J. Hansen	188,52	433,50	145,13
Husass. Margrethe N. Hansen	17,21		
Medhj. Jørg. Nordtorp Jørgensen	53,66		
Medhjælper Knud E. Eriksen	28,42		

Biggo Albrechtsen,

Self. 56.

Malermeister,

Self. 56.

Ringe

Bolig: Nyborgvej . . . Værksted: Vestergade

Kellerup Mark.

Gdr. Sofus Pedersen	29,26	112,50	34,88
Hmd. Mads P. Carlsen	7,60	78,00	67,50
Hmd. Peter Lundsgaard	90,33	48,00	19,13
Gdr. Anton F. V. Larsen	33,74	145,50	83,25
Husass. Agnes B. V. Pedersen	13,30		
Hmd. Niels H. Nielsen	23,18	19,50	
Hmd. Ditlev Petersen	75,77	70,50	22,50
Gdr. Lars Chr. Larsen	97,43	130,50	42,75
Gaardbest. M. P. Chr. Larsen	76,76		
Husbest. Laura K. Larsen	29,30		

Brangstrup.

Hmd. Ejnar Hansen	23,75	57,90	52,88
Rentrice Mette M. Petersen	26,79		
Landmand Kristian Sorensen	10,34	36,00	
Hmd. Niels J. F. Nielsen	37,43	24,00	
Gdr. Christen Hansen	500,42	393,00	185,63
Frk. Edith Hansen	27,55		
Foderm. Henning S. Kristiansen	60,34		
Medhjælper Gunnar Jorgensen	29,03		
Hmd. Niels L. Nielsen	50,73	45,00	16,88
Husbest. Inger R. Nielsen	9,12		
Dir. H. Stadil Kbhvn. Matr. Nr. 4c		15,00	
Smedemester Edvard A. Hansen	63,95		
Smed Niels Chr. Hansen	36,48		
Smed Oskar J. Hansen	30,40		
Gdr. Jens H. Jorgensen	43,09	121,50	59,63
Husejerske Karen M. Henriksen	61,56	7,50	5,63
Gdr. Niels Jorgensen	114,27	319,50	159,75
Forp. P. Vilh. Jorgensen	56,24		
Husass. Johanne M. Rasmussen	13,30		
Medhjælper Aksel E. Eklund	32,83		
Johanne M. Nielsen	3,80	13,50	
Arbm. Niels M. Nielsen	24,70		
Husejer Kristen Knudsen	105,11	19,50	36,00
Husejerske J. Nordtorp Hansen	22,80	97,50	52,88
Medhj. H. Nordtorp Hansen	75,58		

C. & G.

Viggo Andersen.

Telf. 27.

Nye Varer nye Priser.

Hmd. Jens P. Jensen	75,73	15,00	
Hmd. Anders M. Andersen	32,68	34,50	
Gdr. Daniel Danielsen	141,70	291,00	90,00
Arbm. A. Vilh. Christensen	3,80		
Hmd. Peder Rasmussen	5,39	54,00	14,63
Arbm. N. P. Theodor Nielsen	57,15		
Hmd. Hans Chr. Hansen	69,01	27,00	
Gdr. Hans Nielsen	255,32	390,00	177,75
Landmand Niels N. Nielsen	38,91		
Husass. Karen J. H. Raunkvist	30,40		
Medhjælper Svend Aage Hansen	42,56		
Gdr. Poul Eriksen	114,34	238,50	65,25
Landmand Erik Eriksen	43,28		
Landmand Hans Eriksen	43,39		
Gdr. Niels M. Nielsen	208,89	259,50	142,88
Rentrice Johanne C. Jørgensen	9,04		
Husass. Birtha K. L. Storm	8,89		
Gdr. Lars Knudsen	100,70	129,00	43,88
Medhjælper M. P. Knudsen	31,46		
Gdr. Rasmus Andersen	146,76	240,00	54,00
Rentrice Johanne Andersen	47,80		
Hmd. Rasmus Larsen	80,56	48,00	9,00
Husass. Anna V. Larsen	16,64		
Assistent Karl Chr. Larsen	114,76		
Foderm. Johs. M. Larsen	61,26		
Gdr. Marius Hansen	104,58	165,00	68,63
Husass. Ingeborg K. Hansen	9,12		
Husass. Valborg K. Hansen	13,30		
Gdr. Karl M. Henriksen	79,76	102,00	36,00
Hmd. Jørgen Hansen	17,59	10,50	9,00

Telefon
80 - 81

Ringe Brugforening

„Nr. 33“ Margarine

Telefon
80 - 81

C. & G.

Viggo Andersen.

Telf. 27.

Midtffyns billigste Indkøbssted.

Rasmus D. Nielsen	7,60	7,50	
Hmd. Jørgen Chr. Larsen	5,13	45,00	6,75
Hmd. Hans M. Larsen	28,31	27,00	
Mekanikerl. P. Andreas Hansen	33,44		
Førstelærer H. M. Henriksen	314,72		
Hans A. Henriksen	13,30		
Husass. Ingrid Kristensen	13,30		
Lærerinde K. Antonie Andersen	112,94		
Husejer Vilh. A. Lund	19,27	40,50	
Hmd. Viggo L. Salomonsen	6,84	19,50	
Hmd. Niels Chr. Nielsen	38,61	52,50	15,75
Medhjælper Gerhard Chr. Nielsen	28,73		
Købmand Julius Gammelgaard	106,36	7,50	
Gdr. Jørgen Nielsen	121,98	148,50	81,00
Landmand Jens H. Madsen	34,66		
Hmd. Peder Højbjerg	32,41	61,50	9,00
Gdr. J. Marius Pedersen	87,55	159,00	63,00
Husass. Emma N. Pedersen	3,80		
Hmd. Anders J. Nielsen	10,37	28,50	
N. Rasmussen, Lørup, Mt. Nr. 27b		1,50	
P. E. Pedersen, Lørup, Mtr. Nr. 4c		75,00	

Boltinge.

Maskinsnedker Laurits Hansen	103,82	4,50	
Landmand Johannes Dydenborg	110,50	363,00	326,25
Landmand Henry Dydenborg	110,50		
Husbest. Esther Dydenborg	110,50		
Husass. Anna J. Hansen	32,22		
Chauffør Henrik Henriksen	49,40		

Telefon
80 - 81

Ringe Brugsforening

Foderstoffer

Telefon
80 - 81

<h1 style="margin: 0;">Viggo Albrechtsen,</h1>		
Self. 56.	Malermester	Self. 56.
<small>Ringe</small>		
Vøltg: Nyborgvej . . . Værtsteb: Vøstergabe		

Medhjælper Søren Chr. Sørensen	42,56		
Rentier Rasmus Jensen	3,80		
Træarbejder Edvard J. Kristensen	86,64	7,50	
Hmd. Hans V. Larsen	20,52	45,00	
Gdr. Jens P. Nielsen	111,34	139,50	47,25
Medhjælper Marius Nielsen	34,73		
Gaardejerske Anna P. Henriksen	62,02	306,00	108,00
Husass. Elna Henriksen	16,45		
Bestyrer Hans E. Rasmussen	41,00		
Medhjælper Poul Chr. Knudsen	30,40		
Gdr. Rasmus Pedersen	89,19	55,50	46,13
Husbest. Inger K. Pedersen	48,11		
Gdr. Niels P. Nielsen	132,77	234,00	76,50
Medhjælper Niels B. Nielsen	61,14		
Medhjælper Johs. B. Nielsen	30,02		
Murerm. S. P. Højbjerg Sørensen	24,70	28,50	
Gdr. Hans J. Hansen	117,42	232,50	118,13
Rentier Christoffer Hansen	85,65		
Arbm. Albert E. Rasmussen	7,60	3,00	
Gdr. Mads P. Madsen	180,54		
Husass. Frederikke Rasmussen	17,33		
Medhjælper Aksel Madsen	30,40		
Gdr. Johs. R. J. Klausholm.	65,74	258,00	60,75
Husass. Rasmine K. Rasmussen	18,24		
Gdr. Johannes Pedersen	254,64	394,50	185,63
Husass. Sigrid I. Jeppesen	17,82		
Medhjælper Poul Sørensen	38,91		
Gdr. Hans Henriksen	178,94	265,50	129,38
Husass. Agnes K. Henriksen	23,26		

Telefon 80 - 81	<h2 style="margin: 0;">Ringe Brugsforening</h2> <p style="margin: 0;">Cement - Trælast</p>	Telefon 80 - 81
--------------------	---	--------------------

Bigo Albrechtsen,

Telf. 56.

Malermester,

Telf. 56.

Ringe
Boltg: Nyborgvej . . . Værftsted: Vestergade

Landmand J. Edvard Henriksen	36,97		
Vejmand Konrad Chr. Konradsen	50,88	7,50	
Gdr. Poul Nielsen	106,02	153,00	54,00
Landmand Hans Nielsen	32,22		
Husbest. Gerda M. Olsen	18,24		
Hmd. Hans Bentsen Eskelund	73,49	66,00	5,63
Bmd. Thorkild J. Markvardsen	9,12	66,00	11,25
Gdr. Niels L. Nielsen	120,46	189,00	90,00
Landmand Anders P. Rasmussen	28,92		
Foderm. Svend Aage Jorgensen	23,64		
Kobmand Aage Worsoe	66,80	7,50	5,63
Gdr. Hans Jacobsen	75,89	177,00	79,88
Gaardbest. Niels M. Johannesen	50,43		
Smedem. Jørg. Chr. J. Engholm	7,87	15,00	23,63
Hmd. Kristen Bonde Jensen	15,50	48,00	19,13
Gdr. Niels P. Hansen	62,32	126,00	66,38
Husbest. Maren Petersen	22,00		
Gdr. Rasmus H. Rasmussen	85,50	99,00	49,50
Rentier Anders Rasmussen	17,33		
Medhjælper Gerhard V. K. Thorsen	30,40		

Boltinggaards Enemærker.

Hmd. Hans P. Jacobsen	45,22	96,00	54,00
Hmd. Jørg. Chr. Jacobsen	10,26	87,00	56,25
Hmd. And. V. Rasmussen	24,21	94,50	55,13
Gdr. Henrik F. Hansen	155,46	151,50	99,00
Medhjælper H. Marquard Hansen	30,40		
Medhjælper Otto V. H. Pedersen	30,40		

Telefon
80 - 81

Ringe Brugsforening

Leverandør til Landbrugslotteriet

Telefon
80 - 81

Biggo Albrechtsen,		
Telf. 56.	Malermester	Telf. 56.
Ringe		
Bolig: Nyborgvej . . . Værksted: Vestergade		

Hmd. And. K. Henriksen	49,70	63,00	38,25
Husass. Ellen Rasmussen	11,63		
Arbm. Niels P. Nielsen	6,99		
Hmd. Hans M. H. Hansen	13,41	78,00	22,50
Hmd. Hans P. Hansen	11,29	99,00	31,50
Medhjælper Johs. G. Hansen	36,56		
Arbm. Mads L. Rasmussen	7,60	7,50	
Murerl. Soren T. Rasmussen	41,57		
Kasper H. Petersen	3,80		
Hmd. Jens Chr. Hansen	24,59	21,00	
Fabr. Chr. Pedersen, Matr. Nr. 1ac		22,50	213,75
Tømrer P. N. Pedersen Mt. Nr. 1am		15,00	
Murerm. Poul Nielsen, Vedbæk		3,00	

Volstrup.

Gdr. Hans H. Hansen	262,92	300,00	174,38
Rentier Henrik Hansen	227,01		
Husbest. Martha K. Jørgensen	31,54		
Medhjælper Hjalmar E. Hansen	38,30		
Skomagern. C. Marius Christiansen	10,83	7,50	16,88
Husbest. Hulda S. Mortensen	12,05		
Arbejdsmand Sigurd Jersild	17,78		
Statshusmand Peter E. Jacobsen	6,99	109,50	36,00
Husejerske Anna Frandsen	3,80	7,50	
Gdr. And. K. Andersen	474,24	7,50	28,13
do. Matr. Nr. 1a		651,00	186,75
Husbest. Anna K. Hansen	32,34		
Gaardjerske Kirstine Larsen	214,02	471,00	209,25

Telefon 80 - 81	Ringe Brugsforening	Telefon 80 - 81
Cementrør - Drænrør		

Gaardbest. Johannes Larsen	154,74	9,30	
Husass. Edel M. Johansen	18,24		
Medhjælper Jens M. Grønbjerg	35,07		
Foderm. Rasmus P. Dinesen	24,70		
Brøndgraver Hans P. L. Riget	43,89		
Landpostbud Mads L. Andersen	104,12	24,00	
Arbmd. Niels J. Peterson	72,31	10,50	
do. Matr. Nr. 16b, Brangstrup		9,00	
Husass. Alma K. S. Peterson	5,70		
Forp. Hans Fr. Jørgensen	211,58		
Medhjælper M. Emil Rasmussen	55,10		
Medhjælper Kristen Hvelplund	5,70		
Huseejrske Johanne K. Nielsen	50,31	12,00	
Husass. Maren A. Nielsen	17,78		
Medhjælper Ejner R. Nielsen	36,86		
Medhjælper Harald J. Nielsen	29,94		
Niels Hansen	3,80	7,50	
Murerm. Peder Johansen	9,58	12,00	
Gdr. Anders Buch	106,93	444,00	187,88
Husbest. Elise M. Sandholm	32,83		
Medhjælper Olaf H. Hansen	34,96		
Medhjælper Henry E. Rasmussen	35,42		
Boelsmand Andr. Chr. Andersen	8,36	121,50	14,63
Husass. Andrea M. Andersen	16,38		
Gaardbst. Carl Chr. Jacobsen	76,80		
Husass. Olivia Jacobsen	8,51		
Arbejdsn. Svend Aage Henriksen	45,22		
Statshusmand Andreas Jensen	13,91	91,50	10,13
do. Matr. Nr. 20d		9,00	
Statshusmand Henning P. Rasmussen	32,45	123,00	20,25
Medhjælper Poul S. Rasmussen	13,30		
Hmd. Pedersen Lerhøj		57,00	2,25

Volstrup Mose

Frederik Chr. Hansen	3,80
Arbmd. Carl V. O. Pedersen	9,69
Arbm. Johs. H. Pedersen	16,72
Arbm. Oluf Nielsen	10,15
Arbm. Mathias Stasiak	3,80

Arbm. Frits Vilhelmsen	64,33		
Kontorist Karl V. Vilhelmsen	3,80		
Arbm. Hans Chr. Frederiksen	6,00		
Husejerske Anne K. Jensen	9,80	33,00	
Husass. Anna M. Jensen	7,83		
Medhjælper Jens Chr. Jensen	33,06		
Hmd. Peder Mollegaard	43,21	60,00	11,25
Hmd. Jens Pedersen	43,39	69,00	13,50
Husass. Karen M. Pedersen	16,61		
Banarbejder Hans M. Pedersen	63,61		
Skovarbejder Johan P. Poulsen	24,32		
Gdr. Hans J. Kristensen	11,40	316,50	120,38
Forpagter Niels P. Svendsen	114,84		
Husass. Astrid E. Svendsen	27,97		
Husass. Karen M. Svendsen	27,97		
Medhjælper Otto Chr. Frandsen	57,00		
Hmd. A. Chr. S. Nielsen	29,26	69,00	29,25
Landmand Thorvald E. Jørgensen	3,04		
Husejerske Maren D. K. Hansen	3,80	7,50	
Hmd. Aksel T. Rasmussen	39,06	75,00	39,38
Hmd. Jørgen F. Clausen	15,81	52,50	15,75
Abclone M. Nielsen	3,80		
Snedker Ejner Chr. Pedersen	9,92	27,00	
Gdr. Niels Chr. Andersen	243,20	486,00	207,00
Husass. Cecilie M. Christensen	18,24		
Medhjælper Mads Rasmussen	28,16		
Medhjælper Arne K. P. V. Larsen	22,61		
Medhjælper Laurits Kristensen	8,51		
Gdr. Chr. Rasmussen	41,95	298,50	123,75
Husass. Maren S. L. Olsen	18,24		
Medhjælper Hans P. J. Foged	41,34		
Gdr. Peder P. Grønberg	65,82	253,50	115,88
Husass. Esther Grønberg	12,05		
Tømrem. Hans J. Hansen	87,40	75,09	16,88
Uddeler Johs. Johansen	27,63	7,50	

Telefon
80 - 81

Ringe Brugsforening

Kul - Cokes

Telefon
80 - 81

Gdr. Peder Pedersen	88,92	259,50	101,25
Gaardbest. Rasmus Pedersen	41,04		
Hustbest. Maren Pedersen	32,68		
Husass. Anna K. Madsen	17,33		
Rasmus P. Frandsen	3,80	9,00	
Fru Nikoline L. Henriksen	3,80		
Hmd. E. Carlo Nielsen	9,65	7,50	
Hmd. Hans P. Sorensen	15,09	40,50	
Husass. Astrid M. V. Sorensen	17,33		
Egeskov Gods, Landbrug		643,50	57,38
Egeskov Gods, Skovbrug		174,00	70,88

Boltinggaard

Proprietær Soren Mikkelsen	441,75	1410,00	641,25
do. Matr. Nr. 1 a z		64,50	
Husjomfru Metta J. Hansen	17,86		
Hushold.elev Ingeborg E. Larsen	17,33		
Landv.elev Lars J. Pedersen	31,88		
Landv.elev Clemen Clausen	38,91		
Landv.elev Peder Lund	32,15		
Kontrollass. Johs. Nielsen	32,87		
Foderm. Hans J. Hansen	27,93		
Medhjælper Jørg. P. M. Hansen	31,24		
Repr. Ejner Mackeprang	103,32		
Husass. Hansine K. Hansen	29,18		
Fhv. Forp. E. B. Mackeprang	93,67		
Smedem. Jens P. Eggertsen	45,11	7,50	16,88
Arbm. Lars Hansen	3,80		
B. Jørgensen, Raundrup, Mt. Nr. 1as		90,00	11,25

Boltingg. Skov

Statshusmand Chr. Christensen	2,81	106,50	45,00
Hmd. Karl A. Christensen	24,70	99,00	47,25
Hmd. Frode Rasmussen	43,93	85,50	47,25
Hmd. Erik P. Madsen	11,40	94,50	50,63
Hmd. Anders H. Andersen	34,20	85,50	47,25
Hmd. Karl M. J. Petersen	33,14	85,50	47,25
Statshmd. J. Chr. N. Skiffard	74,25	103,50	52,88

Hmd. Laurits V. Larsen	16,72	87,00	49,50
Rentrice Johanne K. Rasmussen	7,60		
Arbm. Rasmus P. Larsen	19,08	6,00	
Fru Anna I. Larsen	3,80		
Medhjælper Holger S. Larsen	32,26		
Hmd. Niels J. Poulsen	4,90	103,50	37,13
do. Mtr. Nr. 1ax		49,50	
Gdr. Hans Hansen	327,18	175,50	55,13
Hmd. Niels N. Præst	80,18	84,00	16,88
Rentrice Anne J. Rasmussen	17,10		
Snedker Chr. H. Hassenkam	65,89	6,00	
Hmd. J. Frimoth A. Nielsen	99,83	91,50	10,13
Hmd. Lars Chr. Rasmussen	109,14	94,50	34,88
Husass. Josefine M. Rasmussen	5,21		
Landmand Hans R. Banke	75,35	75,00	19,13
Husass. Anna Larsen	28,88		
Arbm. Kristian D. Jacobsen	4,10	3,00	
Hmd. Rasmus P. Nielsen	28,08	82,50	19,13
Murerm. Peter Chr. Hansen	76,27	6,00	29,25
Husejerske Marie H. Rasmussen	8,13	3,00	
Niels P. Rasmussen	7,60		
Snedker Sv. Aage Rasmussen	37,70		
Hmd. Hans P. Hansen	57,00	82,50	33,75
Landmand Peder K. Hansen	28,35		
Tækkemand Rasmus Hansen	30,48	4,50	
Husejerske Anna C. Johansen	31,46	45,00	31,50
Jens P. Hansen	3,80		
Husejerske Anna H. J. Knudsen	43,89	66,00	51,75
Fru Elna K. Gleie	3,50		
Bestyrer Frederik M. Carlsen	36,48		
Murer Hans M. Rasmussen	74,21	52,50	15,75
Hmd. Henrik Henriksen	45,22	57,00	7,88
Skræder Niels P. N. Kragh	32,38		
Banearbejder Peder J. Madsen	82,54		
Hmd. Niels M. Madsen	10,26	34,50	
Hmd. Ejner J. Havelund	7,98	33,00	
Hmd. Hans Christensen	30,40	84,00	32,63
Hmd. Sofus Hansen	10,94	40,50	
Hmd. Jørg. M. Jørgensen	83,94	81,00	40,50
Husejerske Maren Rasmussen	3,80	3,00	

Husass. Anna K. Nielsen	3,42		
Hmd. Anton E. Andersen	24,62	31,50	57,38
Murer N. J. Vald. Nielsen	27,47	33,00	
Hmd. Hans J. Larsen	24,32	63,00	33,75
Hmd. Hans Fr. Nielsen	16,64	73,50	50,63
Boelsmand Johannes Jensen	20,52	97,50	2,25
Hmd. Hans J. Petersen	3,80	31,50	
Hmd. Anders Christensen	30,40	81,00	
Skomagerm. Hans Christensen	10,83	16,50	
Fabr. J. P. Hassing Rasmussen	108,19		
Sigrid Rasmussen Matr. Nr. 14b		3,00	
Rentrice Helene M. Hansen	7,60		
Møllebygger P. Hansen	111,76	31,50	
Husbest. Johanne M. Jensen	42,56		
Købmand Kristian K. Hansen	105,53	45,00	27,00
Husass. Margrethe Pedersen	32,83		
Husejerske Hansine A. Larsen	7,87	3,00	20,25
Søvskeerer Karl M. Madsen	9,42		
Hmd. Anders P. Mortensen	20,52	100,50	49,50
Medhjælper Johs. G. Mortensen	18,24		
Banevogter Peter Petersen	96,90		
Arbmd. Viggo V. Andersen	3,80	7,50	
Sofie E. Hansen	3,80	1,50	
Syerske Maren H. Hansen	32,83		
Landmand Jens P. R. Banke	95,19	73,50	30,38
Hmd. Hans Kr. Hansen	37,20	51,00	32,63
Arbm. Niels J. Hansen	34,20		
Hmd. Kristian T. Nielsen	50,16	16,50	
Tømrrerm. Rasmus H. Jensen	88,20	21,00	29,25
Tømrer Otto A. Jensen	42,41		
Syerske Kamilla M. Jensen	27,74		
Husass. Mathilde Jensen	12,35		
Hmd. Rasmus K. Larsen	66,01	21,00	
Hmd. Mads P. Madsen	4,90	34,50	
Husass. Karen K. Hansen	27,66		

Telefon
80 - 81

Ringe Brugsforening

Bygningsstøbegods

Telefon
80 - 81

Erhvervskommuneskat 1929-30.

Stolefabrikant Kr. Pedersen, Espe	Kr. 225,00
Grev Ahlefeldt Laurvig-Bille, Egeskov	— 38,98
do.	— 21,07
Gross., Konsul Axel Nielsen, Odense	— 39,58
Gross. M. L. Jorgensen, Hollufgd.	— 26,50

Skat af Aktieselskaber 1929-30.

Ringe og Omegns Brugsf., Ringe	Kr. 537,81
Ringe Andelsmejeri, Ringe	— 167,67
Banken for Ringe og Omegn	— 630,00
Ringe Hotel og Hojskolehjem	— 193,92

Alle Arter

TRYKSAGER

for Handel, Haandværk og
Industri i moderne Udførelse.

Aarsberetninger

Regnskaber

Tidsskrifter

Kataloger etc.

Reklametryksager.

Midtfyns Dagblad^S

Bogtrykkeri

Telf. 107 RINGE. Telf. 107

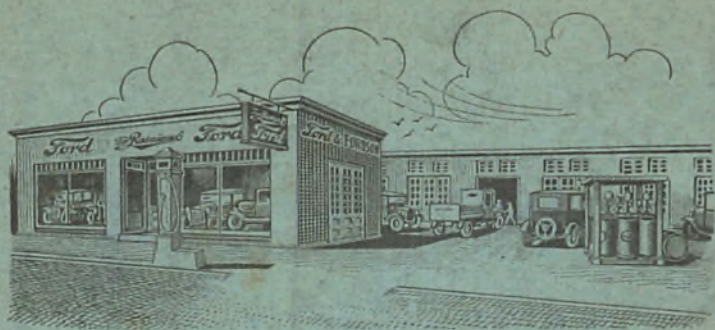

En Køretur med Den nye Ford

vil overbevise Dem om, at det netop
er den Vogn, De ønsker Dem
Under en Demonstration vil De er-
kende, at den nye Ford er paa Højde
med de dyreste Vogne undtagen i Pris

Forlang den nye Ford
demonstreret

3/5 Fred. Rasmussen & Co

Lincoln



Fordson

Bort 1. Klasses Reparationsværksted anbefales.